

DIÁRIO OFICIAL



do Estado de Mato Grosso ANO CXXXIII - CUIABÁ - segunda-feira - 22 de Janeiro de 2024 Nº 28.666

PODER EXECUTIVO

DECRETO

DECRETO Nº 665, DE 19 DE JANEIRO DE 2024.

Regulamenta o processo de transição entre empresas estatais estaduais dependentes e não dependentes.

O GOVERNADOR DO ESTADO DE MATO GROSSO, no uso das atribuições que lhe confere o inciso III do Art. 66 da Constituição do Estado, e tendo em vista o disposto no art. 2º, *caput*, inciso III, da Lei Complementar nº 101, de 4 de maio de 2000,

Considerando, ainda, o que consta no Processo SEFAZ-PRO-2023/07258,

DECRETA:

Seção I Das Disposições Gerais

Art. 1º Este Decreto regulamenta o processo de transição entre empresas estaduais estatais dependentes e não dependentes.

Parágrafo único Aplicam-se as disposições deste Decreto às subsidiárias, subsidiárias integrais e controladas de empresas públicas e sociedades de economia mista do Estado de Mato Grosso.

Art. 2º Para os fins do disposto neste Decreto, será considerada:

I - empresa estatal dependente: empresa controlada pelo Estado de Mato Grosso que tenha, no exercício anterior, recebido recursos financeiros de seu controlador ou do Tesouro Estadual, destinados ao pagamento de despesas com pessoal, de custeio em geral ou de capital, excluídos, neste último caso, aqueles provenientes de aumento de participação acionária, e tenha, no exercício corrente, autorização orçamentária para recebimento de recursos financeiros com idêntica finalidade;

II - empresa estatal não dependente: empresa estatal que não recebe do Estado de Mato Grosso recursos financeiros para pagamento de despesas com pessoal, de custeio em geral ou de capital, excluídos, no último caso, aqueles provenientes de aumento de participação acionária.

§ 1º Para os fins do disposto no inciso I do *caput* deste artigo, excluem-se os recursos financeiros recebidos de seu controlador ou do Tesouro Estadual:

I - decorrentes das condições específicas das atividades da estatal;

II - referentes à integralização do capital social inicial, desde que conte com plano de sustentabilidade econômica e financeira, devidamente aprovado pelo controlador.

§ 2º Para fins do disposto neste artigo, considera-se aumento de participação acionária:

I - o aumento do número de cotas ou ações detidas pelo Estado, ainda que não ocorra elevação na sua participação percentual no capital social; ou

II - o aumento do capital social, quando a totalidade das ações ou cotas pertencer ao Estado.

§ 3º O plano de sustentabilidade econômica e financeira mencionado no inciso II do § 1º deste artigo deverá conter, no mínimo, a previsão de receitas e despesas que evidenciem a possibilidade de manutenção da condição de não dependência após o período máximo de 2 (dois) exercícios.

§ 4º A estatal não dependente deverá constar no Orçamento de Investimento.

Seção II Do Processo de Avaliação de Dependência das Estatais

Art. 3º As empresas estaduais não dependentes, no prazo de 30 (trinta) dias, contados da data de aprovação de suas demonstrações financeiras pela Assembleia Geral, ficam obrigadas a informar à Secretaria

GOVERNO DO ESTADO DE MATO GROSSO

SEPLAG
SECRETARIA DE ESTADO DE
PLANEJAMENTO E GESTÃO

IOMAT
SUPERINTENDÊNCIA DA IMPRENSA
OFICIAL DO ESTADO DE MATO GROSSO

CENTRO POLÍTICO ADMINISTRATIVO
Rua Júlio Domingos de Campos
CEP 78050-970 Cuiabá - Mato Grosso
CNPJ(MF) 03.507.415/0004-97
FONE: (65) 3613-8000

E-mail:
publica@iomat.mt.gov.br

Visite nosso Portal:
www.iomat.mt.gov.br

Acesse o Portal E-Mato Grosso
www.mt.gov.br

Mauro Mendes Ferreira
Governador do Estado

Otaviano Olavo Pivetta
Vice-Governador

Secretário-Chefe da Casa Civil Fabio Paulino Garcia
Secretário-Chefe de Gabinete do Governador Jordan Espindola dos Santos
Secretária de Estado de Agricultura Familiar Aparecida Maria Borges Bezerra
Secretária de Estado de Assistência Social e Cidadania Grasielle Paes da Silva Bugalho
Secretário de Estado de Ciência, Tecnologia e Inovação Allan Kardec Pinto Acosta Benitez
Secretário de Estado de Cultura, Esporte e Lazer Jefferson Carvalho Neves
Secretário de Estado de Desenvolvimento Econômico Cesar Alberto Miranda Lima dos Santos Costa
Secretário de Estado de Educação Alan Resende Porto
Secretário de Estado de Fazenda Rogerio Luiz Gallo
Secretário de Estado de Infraestrutura e Logística Marcelo de Oliveira e Silva
Secretária de Estado de Meio Ambiente Mauren Lazzaretti
Secretário de Estado de Planejamento e Gestão Basilio Bezerra Guimarães dos Santos
Secretário de Estado de Saúde Gilberto Gomes Figueiredo
Secretário de Estado de Segurança Pública CEL. PM César Augusto de Camargo Roveri
Secretária de Estado de Comunicação Laice Souza Aiza de Oliveira
Procurador-Geral do Estado Francisco de Assis da Silva Lopes
Secretário Controlador-Geral do Estado Paulo Farias Nazareth Netto
Secretário de Estado do Escritório de Representação do Estado de Mato Grosso em Brasília/DF Leonardo Ribeiro Albuquerque

de Estado de Fazenda sobre a utilização, no exercício social anterior, dos recursos financeiros recebidos do seu ente controlador ou do Tesouro Estadual.

§ 1º Constatada a utilização de recursos de que trata o *caput* deste artigo para pagamento das despesas descritas no inciso I do art. 2º deste Decreto, a empresa estatal será classificada como dependente, por meio de ato do Secretário de Estado de Fazenda, com prazo previsto no § 6º deste artigo.

§ 2º A avaliação de dependência basear-se-á em manifestação técnica conjunta das seguintes unidades: Secretaria Adjunto do Orçamento Estadual, Secretaria Adjunta do Tesouro Estadual e Secretaria Adjunta da Contadoria Geral do Estado.

§ 3º A Secretaria de Estado de Fazenda publicará portaria definindo a equipe responsável pela avaliação de dependência com, pelo menos, um servidor de cada unidade e o prazo para entrega do relatório circunstanciado.

§ 4º A empresa estatal manterá a classificação anteriormente atribuída enquanto estiver pendente, no âmbito da Secretaria de Estado de Fazenda, a avaliação de dependência.

§ 5º Caso a empresa estatal seja classificada como dependente, a Secretaria Adjunta do Orçamento Estadual deverá adotar as medidas necessárias à sua inclusão nos Orçamentos Fiscal e da Seguridade Social do exercício seguinte.

§ 6º Na hipótese de não aprovação das demonstrações financeiras no prazo estabelecido pela Lei nº 6.404, de 15 de dezembro de 1976, as empresas estatais deverão apresentar as informações sobre a utilização dos recursos financeiros recebidos do seu ente controlador, estipuladas no *caput* deste artigo, até 31 de maio do exercício corrente.

Art. 4º A partir da data de publicação do ato a que se refere o § 1º do art. 3º deste Decreto, a empresa estatal classificada como dependente deverá seguir imediatamente as seguintes restrições:

I - atendimento ao disposto no § 9º e no inciso XI do art. 37 da Constituição Federal;

II - obediência aos limites para realização de operações de crédito;

III - submissão a todos os ditames da Lei Complementar Federal nº 101, de 4 de maio de 2000, sobretudo em relação ao endividamento e à dívida pública, à apuração e ao controle do cumprimento das metas de resultado fiscal;

IV - adequação à contabilidade pública e aos sistemas corporativos do Estado de Mato Grosso;

V - sujeição à programação financeira, ao cronograma mensal de desembolso, aos limites de empenho e movimentação financeira; e

VI - submissão às demais regras de orçamento público.

Art. 5º A classificação da empresa estatal como dependente poderá ser antecedida de procedimento de recuperação e de melhoria empresarial, nos termos do art. 6º deste Decreto.

Seção III

Do Procedimento de Equilíbrio e de Recuperação Empresarial

Art. 6º As empresas estatais estaduais, sem prejuízo da obrigação de que trata o *caput* do art. 3º deste Decreto, poderão submeter à Secretaria de Estado de Fazenda proposta de Procedimento de Equilíbrio e de Recuperação Empresarial, cujo prazo máximo de duração será de dois exercícios, podendo haver uma única prorrogação por igual período, contendo, no mínimo:

I - o planejamento estratégico e o plano de negócios;

II - a identificação de riscos associados às ações propostas e às medidas para a sua mitigação;

III - as informações sobre os produtos ou serviços fornecidos pela empresa, contendo, no mínimo, a descrição, o faturamento, o custo e a participação de cada produto ou serviço na formação do lucro, bem como projeções de venda ou de prestação de serviços, que deverão estar detalhadas na projeção dos fluxos de caixa e dos resultados do exercício;

IV - a descrição das ações já implementadas e a serem implementadas para alcance e manutenção do equilíbrio financeiro, contendo a situação atual, os problemas, a proposta de ajustes, os recursos necessários, os órgãos envolvidos, os responsáveis pela ação na empresa estatal e as etapas e os prazos de execução, devendo ser abordados, obrigatoriamente, os aspectos referentes a ajustes de receitas e de despesas, bem como gestão de pessoas.

§ 1º Além da previsão de ajustes de que trata o *caput* deste artigo, a empresa estatal poderá incluir na proposta de Procedimento de Equilíbrio e de Recuperação Empresarial outras informações que considerar pertinentes.

§ 2º A proposta de Procedimento de Equilíbrio e de Recuperação Empresarial de que trata o *caput* deste artigo deverá ser apresentada no prazo de 30 (trinta) dias, contados da data de aprovação das demonstrações financeiras da empresa estatal pela Assembleia Geral.

§ 3º Ato do Secretário de Estado de Fazenda, homologado pelo Governador do Estado, aprovará o plano que decidirá sobre a permanência da empresa estatal na condição de não dependência no prazo de 60 (sessenta) dias, contado da data de recebimento da proposta.

§ 4º Na hipótese de não aprovação da proposta de Procedimento de Equilíbrio e de Recuperação Empresarial de que trata o *caput* deste artigo, a empresa estatal estadual será classificada como dependente, nos termos do disposto no § 1º do art. 3º deste Decreto.

§ 5º Aprovado o Procedimento de Equilíbrio e de Recuperação Empresarial, a empresa estatal deverá apresentar os resultados anuais da sua execução à Secretaria de Estado de Fazenda, no prazo de 30 (trinta) dias, contado da data de aprovação de suas demonstrações financeiras pela Assembleia Geral.

§ 6º Concluída a execução do Procedimento de Equilíbrio e de Recuperação Empresarial, a empresa estatal deverá, no prazo estabelecido no § 5º deste artigo, que não poderá ultrapassar o dia 1º de junho do ano de conclusão do plano, encaminhar a documentação relativa à conclusão do procedimento para avaliação da Secretaria de Estado de Fazenda.

§ 7º Após a avaliação dos resultados apresentados pela empresa estatal referente à conclusão do procedimento, ato do Secretário de Estado de Fazenda classificará a empresa estatal como dependente ou não dependente, até 30 de junho do segundo ano após a edição do ato de aprovação do plano de reequilíbrio econômico-financeiro, podendo ainda decidir pela sua prorrogação.

§ 8º Na hipótese de não encaminhamento da documentação na forma prevista no § 6º deste artigo ou de encaminhamento de documentação incompleta ou inconclusiva, a empresa estatal será classificada como dependente.

§ 9º Durante a execução do plano aprovado na forma prevista no § 3º deste artigo, a empresa estatal observará as vedações de que tratam os incisos I a III do art. 4º deste Decreto.

§ 10 O prazo de que trata o § 2º deste artigo não ultrapassará a data de 31 de maio do ano de realização da Assembleia Geral para aprovação das demonstrações financeiras.

§ 11 Não será aceita proposta de Procedimento de Recuperação e de Melhoria Empresarial sem que haja aprovação das demonstrações financeiras do exercício anterior.

Seção IV

Da Transição para o Orçamento de Investimentos

Art. 7º As empresas estatais estaduais, ao serem constituídas, deverão submeter à Secretaria de Estado de Fazenda, no prazo de 60 (sessenta) dias, Plano de Negócio que demonstre sua viabilidade econômico-financeira para fins de caracterização como não dependente nos termos deste Decreto, seguindo os procedimentos indicados nesta seção.

Art. 8º A empresa estatal estadual dependente que encerrar dois exercícios consecutivos sem receber subvenção do Tesouro Estadual ou que tiver apresentado superávit financeiro de receitas próprias superiores ao montante de recursos recebidos ou utilizados poderá requerer a revisão de sua classificação, condicionada à apresentação de Plano de Sustentabilidade Econômica e Financeira materializado por meio de Plano de Negócio que demonstre sua viabilidade econômico-financeira.

Parágrafo único Incumbe ao Secretário de Estado de Fazenda a aprovação do Plano de Sustentabilidade Econômica e Financeira de que trata o *caput* deste artigo, aplicando-se o procedimento previsto nos §§ 2º a 5º do art. 3º deste Decreto.

Seção V

Das Disposições Finais

Art. 9º As disposições relativas ao Procedimento de Equilíbrio e de Recuperação Empresarial e ao Plano de Sustentabilidade Econômica e Financeira, previstas, respectivamente, no art. 6º e no art. 8º deste Decreto, aplicam-se às empresas estatais estaduais já classificadas como dependentes ou não dependentes na data de publicação deste Decreto.

Art. 10 A inclusão das empresas estatais no Orçamento Fiscal e da Seguridade Social não as desobrigará de seguirem as determinações previstas na Lei Federal nº 6.404, de 15 de dezembro de 1976 - Lei das Sociedades por Ações, e na Lei Federal nº 13.303, de 30 de junho de 2016 - Lei das Estatais, quando for o caso.

Art. 11 O Secretário de Estado de Fazenda poderá editar normas complementares para a execução do disposto neste Decreto.

Art. 12 Este Decreto entra em vigor na data de sua publicação.

Palácio Paiaguás, em Cuiabá, 19 de janeiro de 2024, 203º da Independência e 136º da República.

MAURO MENDES

Governador do Estado

FABIO GARCIA

Secretário Chefe da Casa Civil

FÁBIO FERNANDES PIMENTA

Secretário de Estado de Fazenda em substituição

BASÍLIO BEZERRA GUIMARÃES DOS SANTOS

Secretário de Estado de Planejamento e Gestão

Protocolo 1535877

ATO DO GOVERNADOR

DIVERSOS

ATO Nº 36/2024.

O GOVERNADOR DO ESTADO DE MATO GROSSO, no uso de suas atribuições legais, tendo em vista o que consta no Processo PM-PRO-2024/00072, **resolve autorizar** o servidor Cel PM **ALEXANDRE CORREA MENDES**, Comandante-Geral da Polícia Militar a se ausentar do país, no período de 20 a 28 de janeiro de 2024, em viagem internacional à cidade de Las Vegas, Nevada-EUA com o objetivo de visita à fábrica da empresa AXON ENTERPRISE INC e participação na Feira *Shot Show*, nos termos da Autorização "AD REFERENDUM" do CONDES, de 12 de janeiro de 2024.

Palácio Paiaguás, em Cuiabá, 19 de janeiro de 2024.

MAURO MENDES

Governador do Estado

FABIO GARCIA

Secretário-Chefe da Casa Civil

Protocolo 1536130

EXONERAÇÃO

ATO Nº 34/2024.

O GOVERNADOR DO ESTADO DE MATO GROSSO, no uso de suas atribuições legais, **resolve exonerar** **RENALDO LOFFI**, R.G. nº 12XXXX9 SSP-SC, do cargo de Diretor-Presidente, da **EMPRESA MATO-GROSSENSE DE PESQUISA, ASSISTÊNCIA E EXTENSÃO RURAL - EMPAER**, a partir de 17 de janeiro de 2024.

Palácio Paiaguás, em Cuiabá-MT, 19 de janeiro de 2024.

MAURO MENDES

Governador do Estado

FABIO GARCIA

Secretário-Chefe da Casa Civil

Protocolo 1535880

CONSÓRCIO INTERESTADUAL DE DESENVOLVIMENTO DO BRASIL CENTRAL

EXTRATO DO CONTRATO Nº 02/2024

Processo: 04029-00000216/2023-30. **Objeto:** prestação de serviços de distribuição da publicidade legal impressa e/ou eletrônica, aviso de licitações, bem como de outras matérias em jornal diário nos entes que compõem o Consórcio Interestadual de Desenvolvimento do Brasil Central, e, se for o caso, em outros estados da federação. **Contratante:** CONSÓRCIO INTERESTADUAL DE DESENVOLVIMENTO DO BRASIL CENTRAL - BrC., CNPJ nº 23.791.169/0001-02. **Contratado:** PHÁBRICA DE PRODUÇÕES SERVIÇOS DE PROPAGANDA E PUBLICIDADE LTDA., CNPJ sob nº 00.662.315/0001-02. **Procedimento de Licitação:** Pregão eletrônico por menor preço global. **Valor Total:** R\$ 5.758,72 (cinco mil setecentos e cinquenta e oito reais e setenta e dois centavos). **Vigência:** 24 (vinte e quatro) meses contados da assinatura. **Data da Assinatura:** 17.1.2023.

(assinado digitalmente)

José Eduardo Pereira Filho

Secretario-Executivo

P

EXTRATO DO CONTRATO Nº 03/2024

Processo: 04029-00000115/2023-69. **Objeto:** contratação de empresa especializada no fornecimento de solução integrada de sistema de gestão visando suprir as necessidades do Consórcio Interestadual de Desenvolvimento do Brasil Central - BrC. **Contratante:** CONSÓRCIO INTERESTADUAL DE DESENVOLVIMENTO DO BRASIL CENTRAL - BrC., CNPJ nº 23.791.169/0001-02. **Contratado:** FENIX.COM - CONTEUDO E

TECNOLOGIA LTDA., CNPJ sob nº 01.141.809/0001-04. **Procedimento de Licitação:** Pregão eletrônico por menor preço global. **Valor Total:** R\$ 160.000,00 (cento e sessenta mil reais). **Vigência:** 24 (vinte e quatro) meses contados da assinatura. **Data da Assinatura:** 18.1.2023.

(assinado digitalmente)
José Eduardo Pereira Filho
Secretário-Executivo

Protocolo 1536050

Resolução SECEX nº 01, de 19 de janeiro de 2024

Dispõe sobre a abertura de crédito especial ao Consórcio Interestadual de Desenvolvimento do Brasil Central no valor de R\$ 15.907.996,27 (quinze milhões, novecentos e sete mil novecentos e noventa e seis reais e vinte e sete centavos).

O Secretário Executivo do Consórcio Interestadual de Desenvolvimento do Brasil Central - BrC, no uso das atribuições legais previstas no estatuto do BrC,

Considerando art. 2º, inciso II da Resolução Conselho nº 03/2022,
Considerando o art. 9º da Resolução Conselho nº 03/2023,
Considerando instrução constante do processo SEI/DF nº 04029-00000051/2024-87,

RESOLVE:

Art. 1º Abrir ao Consórcio Interestadual de Desenvolvimento do Brasil Central crédito especial no valor de R\$ 15.907.996,27 (quinze milhões, novecentos e sete mil novecentos e noventa e seis reais e vinte e sete centavos), conforme Quadro I que acompanha esta Resolução.

§ 1º O recurso necessário à execução do disposto no Anexo I é caracterizado no inciso I, do §1º, do art. 43, da Lei Federal nº 4.320, de 17 de março de 1964, proveniente de apuração parcial de superávit financeiro no balanço patrimonial do exercício de 2023, de acordo com Anexo II.

Art. 2º O anexo II de que trata esta Resolução está disponível no sítio eletrônico do BrC: www.brasilcentral.gov.br, menu "Acesso à Informação", item "Receitas e Despesas", seção "Planejamento e Orçamento".

Art.3º Esta Resolução entra em vigor na data de sua assinatura.

ANEXO I - SUPLEMENTAÇÃO

Programa de Trabalho	Descrição da Ação	Natureza	Fonte 270
04 122 0010 2019	Administração de Pessoal	3.1.90.11	1.600.000,00
04 122 0010 2019	Administração de Pessoal	3.1.90.13	300.000,00
04 122 0010 2021	Manutenção do Consórcio BrC	3.3.90.14	20.000,00
04 122 0010 2021	Manutenção do Consórcio BrC	3.3.90.39	500.000,00
04 122 0010 2021	Manutenção do Consórcio BrC	3.3.90.40	200.000,00
04 122 0010 2021	Manutenção do Consórcio BrC	3.3.90.92	319,59
04 122 0010 2021	Manutenção do Consórcio BrC	4.4.90.52	400.000,00
04 122 0011 1024	Compartilhamento de Experiências entre os Entes Consorciados	3.3.90.92	10.000,00
04 846 9001 9002	Indenizações e Restituições	3.3.90.93	20.000,00
04 846 9001 9003	Programa de Formação do Patrimônio do Servidor - PASEP	3.3.90.92	2.708,26
04 846 9001 9004	Compensação pela Cessão de Servidor - Estatuto BrC	3.1.90.96	120.000,00

04	846	9001	9004	Compensação pela Cessão de Servidor - Estatuto BrC	3.1.90.92	31.208,56
99	999	9999	9999	Reserva de Contingência	3.1.90.99	2.000.000,00
99	999	9999	9999	Reserva de Contingência	3.3.90.99	10.203.759,86
99	999	9999	9999	Reserva de Contingência	4.4.90.99	500.000,00
TOTAL						15.907.996,27

(assinado digitalmente)

JOSÉ EDUARDO PEREIRA FILHO
Secretário Executivo

Protocolo 1536054

RESULTADO DE HOMOLOGAÇÃO
PREGÃO ELETRÔNICO SRP Nº 13/2023

Processo SEI nº 04029-00000329/2023-35.UASG: 926873; **Objeto:** Registro de preços para futura e eventual aquisição de medicamentos do Componente Especializado da Assistência Farmacêutica (CEAF) em apoio aos entes integrantes do Consórcio Interestadual de Desenvolvimento do Brasil Central (Distrito Federal e os estados de Goiás, Maranhão, Mato Grosso, Mato Grosso do Sul, Rondônia e Tocantins). O Secretário-Executivo do Consórcio Interestadual de Desenvolvimento Brasil Central declara **vencedora as empresas:** ELLO DISTRIBUICAO LTDA, CNPJ Nº: 14.115.388/0002-61 - Vencedora dos item 13 (R\$0,12), Valor Total: R\$ 36.437,88. MAËVE PRODUTOS HOSPITALARES LTDA, CNPJ Nº: 09.034.672/0001-92 - Vencedora do itens 2 (R\$0,40) e 16 (R\$ 0,60), Valor Total: R\$ 53.714,20. CIENTIFICA MEDICA HOSPITALAR LTDA, CNPJ Nº: 07.847.837/0001-10 - Vencedora do 6 (R\$ 5,87) e 10 (R\$2,00), Valor Total:R\$ 92.510,30. UNI HOSPITALAR CEARA LTDA, CNPJ Nº: 21.595.464/0001-68 - Vencedora do item 9 (R\$ 0,63), Valor Total:R\$ 21.035,70. CRISTALIA PRODUTOS QUIMICOS FARMACEUTICOS LTDA CNPJ Nº: 44.734.671/0022-86 - Vencedora do 07 (R\$18,97) e 19 (R\$0,12), Valor Total R\$ 59.331,270.Os itens 1, 3,4, 5,8,11,12,15,17,18,20 deram desertos e o item 14 fracassado.

(assinado digitalmente)

José Eduardo Pereira Filho
Secretário-Executivo BrC

Protocolo 1536058

PPORTARIA Nº 03/2024, DE 19 DE JANEIRO DE 2024

O SECRETÁRIO-EXECUTIVO DO CONSÓRCIO INTERESTADUAL DE DESENVOLVIMENTO DO BRASIL CENTRAL, no uso das atribuições e das competências que lhe conferem o inciso II do art. 18 do Estatuto do BrC, publicado no Diário Oficial de Goiás, de 26 de novembro de 2015, e considerando o disposto no artigo 67 da Lei Federal nº 8.666/93 e o que consta nos Processos n.º 04029-00000115/2023-69

RESOLVE:

Art. 1º Designar o empregado comissionado **Eduardo Rodrigues de Araújo**, inscrito no CPF nº ***427.011-**, Coordenador, para realizar os procedimentos de fiscalização do ajuste firmado com a empresa Fenix. com - Conteudo e tecnologia LTDA., CNPJ sob nº 01.141.809/0001-04, cujo objeto é a contratação de empresa especializada no fornecimento de solução integrada de sistema de gestão para suprir as necessidades do Consórcio Interestadual de Desenvolvimento do Brasil Central - BrC.

Art. 2º Esta Portaria entrará em vigor na data de sua publicação.

(assinado digitalmente)

JOSÉ EDUARDO PEREIRA FILHO
Secretário Executivo

Consórcio Interestadual de Desenvolvimento do Brasil Central

Protocolo 1536061

SECRETARIAS

SECRETARIA DE ESTADO DA CASA CIVIL

GOVERNO DO ESTADO DE MATO GROSSO
SISTEMA ESTADUAL DE ARQUIVOS - SIARQ
EDITAL DE CIÊNCIA DE ELIMINAÇÃO DE DOCUMENTOS

ÓRGÃO/ENTIDADE:	CASA CIVIL
-----------------	------------

Nº 003/2023

O (A) Presidente da Comissão Permanente de Avaliação, designado pela Portaria nº 102/2023/CASACIVIL, de 26/07/2023, publicada no Diário Oficial de 28/07/2023, de acordo com a Listagem de Eliminação de Documentos nº 003/2023, autorizada pelo(a) Superintendente do Arquivo Público do Estado de Mato Grosso - Órgão Central do SIARQ/MT, faz saber a quem possa interessar que a partir do 30º dia subsequente a data de publicação deste Edital no Diário Oficial do Estado, se não houver oposição, o(a) Gerência de Arquivo eliminará **4,2 metros lineares** dos documentos relativos aos conjuntos documentais relacionados abaixo, do(a) CASA CIVIL.

CÓDIGO REFERENTE À CLASSIFICAÇÃO	ASSUNTO (DESCRIPTOR DO CÓDIGO)	DATAS LIMITES		UNIDADE DE ARQUIVAMENTO		OBSERVAÇÕES E/OU JUSTIFICATIVAS
		ANO INICIAL	ANO FINAL	QUANTIFICAÇÃO	ESPECIFICAÇÃO	
042.911	Requisição	2009	2016	01	Caixa box	Cumpriu o prazo de guarda
063.2	Protocolo: Recepção. Distribuição. Tramitação e Expedição de Documentos	Janeiro/2021	Outubro/2021	14	Caixa box	Cumpriu o prazo de guarda
Observações e/ou Justificativas: Os documentos que serão eliminados correspondem aos meses de janeiro a outubro de 2021 .						
996	Pedidos, oferecimentos e informações diversas	2004	2019	15	Caixa box	Cumpriu o prazo de guarda
DATAS LIMITES GERAIS: 2004 A 2021				QUANTIDADE TOTAL (CAIXAS OU OUTRA UNIDADE DE ARQUIVAMENTO): 30		
				MENSURAÇÃO EM METROS LINEARES: 4,2		

Conta(s) do(s) exercício(s) de:	Conta(s) aprovada(s) pelo Tribunal de Contas em:	Publicação no Diário Oficial (data, seção, página)
-	-	-
-	-	-

Os interessados, no prazo citado, poderão requerer às suas expensas, o desentranhamento de documentos ou cópias de peças do processo, mediante petição, desde que tenha respectiva qualificação e demonstração de legitimidade do pedido, dirigida à Comissão Permanente de Avaliação do (a) CASA CIVIL.

LOCAL/DATA: Cuiabá/MT, 19/01/2024	Graziela Veronica Siqueira de Arruda
	PRESIDENTE DA COMISSÃO PERMANENTE DE AVALIAÇÃO DE DOCUMENTO- (em substituição)

Protocolo 1536070

EXTRATO DO TERMO DE DOAÇÃO 04/2023

ESPÉCIE: TERMO DE DOAÇÃO DE BENS MÓVEIS 2023/004

CEDENTE: CASA CIVIL DO ESTADO DE MATO GROSSO. CNPJ 03.507.415/0007-30

CESSIONÁRIO: FUNDAÇÃO NOVA CHANCE - FUNAC. CNPJ: 09.490.144/0001-48

OBJETO: O objeto do presente termo de doação, a título gratuito, pela Cedente ao Cessionário, se trata de um Microcomputador Desktop Estação Avançada de Trabalho Workstation, Registro Patrimonial 766535, e um monitor de vídeo LCD, Registro Patrimonial 44884.

DATA DA ASSINATURA: 18/12/2023

VALOR CONTÁBIL: R\$ 15.327,00

Assinam - Anildo Cesário Correa - Secretário Adjunto Sistêmico da Casa Civil e

Winkler de Freitas Teles - Presidente da FUNAC

Protocolo 1536071

PORTARIA Nº 008/2024/CASACIVIL/MT

Designa servidores para atuarem como gestor, fiscal administrativo, fiscal suplente e fiscal setorial do Contrato nº 016/2022/CASACIVIL/MT.

A SECRETÁRIA ADJUNTA DE ADMINISTRAÇÃO SISTÊMICA DA CASA CIVIL no uso das atribuições legais que lhe conferem o artigo 71, IV, da Constituição Estadual e do artigo 3º da Lei Complementar 612 de 28/01/2019, que dispõe sobre a Organização Administrativa do Poder Executivo Estadual e da Portaria nº 004/2024/CASACIVIL, de 12/01/2024.

Considerando a necessidade de alterações na equipe de fiscalização do contrato nº 016/2022/CCV;

RESOLVE:

Art. 1º. Designar os servidores abaixo para assumir a referida função de gestor, fiscal administrativo, fiscal suplente e fiscal setorial do contrato administrativo indicado no quadro abaixo, sem prejuízo de suas atribuições, nos termos dos artigos 13 ao 17 do Decreto nº 1.525/2022.

PROCESSO/ CONTRATO	CONTRATADA	OBJETO	GESTOR	FISCAL ADMINISTRATIVO	FISCAL SUPLENTE	FISCAL SETORIAL
CASACIVIL- -PRO-2022/06254 Nº 016/2022/CCV	ORBENK ADMINISTRAÇÃO E SERVIÇOS LTDA CNPJ: 79.283.065/0001-41	Contratação de empresa especializada na prestação de serviços contínuos de terceirização de mão-de-obra de Recepcionista e Copeiragem, para atender a demanda da Casa Civil do Estado de Mato Grosso.	Isabella Azevedo de Amorim Matricula: 3065463	Vitória Gomes da Silva Santos Matricula 322531	Leila Pereira Campos Matricula 283607	Magaly Hilario Ribeiro Matricula: 307910

Art. 2º. Para efeitos da presente portaria, caberá ao Gestor do contrato, com apoio do Fiscal do Contrato acompanhar o saldo contratual e orçamentário, tomar providências quanto aos aditivos, penalizações e rescisões, bem como exigir o cumprimento das cláusulas contratuais.

Art. 3º. Esta portaria entra em vigor na data de sua assinatura, produzindo efeitos retroativos a partir de 18/12/2023.

REGISTRA-SE. PUBLICA-SE E CUMPRA-SE.

MARILZA APARECIDA PELEGRINI
SECRETÁRIA ADJUNTA DE ADMINISTRAÇÃO SISTÊMICA - CASA CIVIL/MT
EM SUBSTITUIÇÃO LEGAL
Portaria nº 004/2024/CASACIVIL
CONTRATANTE
(original assinado)

Protocolo 1536055

MT.GOV.BR

**DÁ ORGULHO
VIVER EM
MATO GROSSO**

+ DE **45 PONTES**
DE CONCRETO QUE VÃO MELHORAR A VIDA DOS
MATO-GROSSENSES, COMO A DO ERICO, DE COCALHINHO



**Governo de
Mato
Grosso**

SEPLAG

SECRETARIA DE ESTADO DE PLANEJAMENTO E GESTÃO

EXTRATO DE CONTRATO DE DOAÇÃO DE BENS MÓVEIS
INSERVÍVEIS Nº 010/2023/SEPLAG

PROCESSO Nº: MTPREV-PRO-2023/05836

DOADORA: SECRETARIA DE ESTADO DE PLANEJAMENTO E GESTÃO

DONATÁRIO: MATO GROSSO PREVIDÊNCIA - MTPREV.

OBJETO: BENS MÓVEIS - DESCRICAO:

Item	Patrimônio	Descrição
1	82451	ESTANTE EM AÇO
2	82453	ESTANTE EM AÇO
3	82454	ESTANTE EM AÇO
4	82455	ESTANTE EM AÇO
5	82456	ESTANTE EM AÇO
6	82457	ESTANTE EM AÇO
7	82458	ESTANTE EM AÇO
8	82474	ESTANTE EM AÇO
9	82477	ESTANTE EM AÇO
10	82479	ESTANTE EM AÇO
11	82480	ESTANTE EM AÇO
12	82481	ESTANTE EM AÇO
13	82482	ESTANTE EM AÇO
14	82483	ESTANTE EM AÇO
15	82484	ESTANTE EM AÇO
16	82485	ESTANTE EM AÇO
17	82486	ESTANTE EM AÇO
18	82487	ESTANTE EM AÇO
19	82489	ESTANTE EM AÇO
20	82507	ESTANTE EM AÇO
21	82508	ESTANTE EM AÇO
22	82509	ESTANTE EM MADEIRA
23	82510	ESTANTE EM AÇO
24	82512	ESTANTE EM AÇO
25	82513	ESTANTE EM AÇO
26	82514	ESTANTE EM AÇO
27	82515	ESTANTE EM AÇO
28	82517	ESTANTE EM AÇO

29	82518	ESTANTE EM AÇO
30	82537	ESTANTE EM AÇO
31	82538	ESTANTE EM AÇO
32	82539	ESTANTE EM AÇO
33	82540	ESTANTE EM AÇO
34	82541	ESTANTE EM AÇO
35	82542	ESTANTE EM AÇO
36	82548	ESTANTE EM AÇO

37	82567	ESTANTE EM AÇO
38	82594	ESTANTE EM AÇO
39	82596	ESTANTE EM AÇO
40	82607	ESTANTE EM AÇO
41	82609	ESTANTE EM AÇO
42	82610	ESTANTE EM AÇO
43	82611	ESTANTE EM AÇO
44	82612	ESTANTE EM AÇO
45	82613	ESTANTE EM AÇO
46	82614	ESTANTE EM AÇO
47	82621	ESTANTE EM AÇO
48	82622	ESTANTE EM AÇO
49	82623	ESTANTE EM AÇO
50	82624	ESTANTE EM AÇO
51	82625	ESTANTE EM AÇO
52	82629	ESTANTE EM AÇO
53	82630	ESTANTE EM AÇO
54	82638	ESTANTE EM AÇO
55	82639	ESTANTE EM AÇO
56	82642	ESTANTE EM AÇO
57	82643	ESTANTE EM AÇO
58	82644	ESTANTE EM AÇO
59	82645	ESTANTE EM AÇO
60	82646	ESTANTE EM AÇO
61	82653	ESTANTE EM AÇO

62	82654	ESTANTE EM AÇO
63	82655	ESTANTE EM AÇO
64	82656	ESTANTE EM AÇO
65	82657	ESTANTE EM AÇO
66	82658	ESTANTE EM AÇO
67	82659	ESTANTE EM AÇO
68	82662	ESTANTE EM AÇO
69	82671	ESTANTE EM AÇO
70	82672	ESTANTE EM AÇO
71	82673	ESTANTE EM AÇO
72	82674	ESTANTE EM AÇO
73	82675	ESTANTE EM AÇO
74	82678	ESTANTE EM AÇO
75	82685	ESTANTE EM AÇO
76	82686	ESTANTE EM AÇO
77	82687	ESTANTE EM AÇO
78	82690	ESTANTE EM AÇO
79	82691	ESTANTE EM AÇO
80	82692	ESTANTE EM AÇO
81	82694	ESTANTE EM AÇO
82	82702	ESTANTE EM AÇO
83	82703	ESTANTE EM AÇO
84	82704	ESTANTE EM AÇO
85	82706	ESTANTE EM AÇO
86	82707	ESTANTE EM AÇO
87	82708	ESTANTE EM AÇO
88	82709	ESTANTE EM AÇO
89	82710	ESTANTE EM AÇO
90	82717	ESTANTE EM AÇO

91	82718	ESTANTE EM AÇO
92	82719	ESTANTE EM AÇO
93	82720	ESTANTE EM AÇO

94	82721	ESTANTE EM AÇO
95	82722	ESTANTE EM AÇO
96	82724	ESTANTE EM AÇO
97	82725	ESTANTE EM AÇO
98	82733	ESTANTE EM AÇO
99	82734	ESTANTE EM AÇO
100	82735	ESTANTE EM AÇO
101	82737	ESTANTE EM AÇO
102	82738	ESTANTE EM AÇO
103	82739	ESTANTE EM AÇO
104	82740	ESTANTE EM AÇO
105	82741	ESTANTE EM AÇO
106	82742	ESTANTE EM AÇO
107	82749	ESTANTE EM AÇO
108	82750	ESTANTE EM AÇO
109	82752	ESTANTE EM AÇO
110	82753	ESTANTE EM AÇO
111	82755	ESTANTE EM AÇO
112	82756	ESTANTE EM AÇO
113	82757	ESTANTE EM AÇO
114	82758	ESTANTE EM AÇO
115	82761	ESTANTE EM AÇO
116	82762	ESTANTE EM AÇO
117	82765	ESTANTE EM AÇO
118	82766	ESTANTE EM AÇO
119	82768	ESTANTE EM AÇO
120	82770	ESTANTE EM AÇO
121	82771	ESTANTE EM AÇO
122	82772	ESTANTE EM AÇO
123	82773	ESTANTE EM AÇO
124	82774	ESTANTE EM AÇO
125	82782	ESTANTE EM AÇO

126	82783	ESTANTE EM AÇO
127	82784	ESTANTE EM AÇO
128	82785	ESTANTE EM AÇO
129	82786	ESTANTE EM AÇO
130	82787	ESTANTE EM AÇO
131	82789	ESTANTE EM AÇO
132	82790	ESTANTE EM AÇO
133	82794	ESTANTE EM AÇO
134	82797	ESTANTE EM AÇO
135	82799	ESTANTE EM AÇO
136	82800	ESTANTE EM AÇO

137	82801	ESTANTE EM AÇO
138	82802	ESTANTE EM AÇO
139	82803	ESTANTE EM AÇO
140	82804	ESTANTE EM AÇO
141	82806	ESTANTE EM AÇO
142	82813	ESTANTE EM AÇO
143	82814	ESTANTE EM AÇO
144	82815	ESTANTE EM AÇO
145	82817	ESTANTE EM AÇO
146	82818	ESTANTE EM AÇO
147	82819	ESTANTE EM AÇO
148	82820	ESTANTE EM AÇO
149	82822	ESTANTE EM AÇO
150	82829	ESTANTE EM AÇO
151	82831	ESTANTE EM AÇO
152	82832	ESTANTE EM AÇO
153	82833	ESTANTE EM AÇO
154	82923	ESTANTE EM AÇO
155	82963	ESTANTE EM AÇO
156	83010	ESTANTE EM AÇO
157	83023	ESTANTE EM AÇO

158	83025	ESTANTE EM AÇO
159	83247	ESTANTE EM AÇO
160	83277	ESTANTE EM AÇO
161	82400	ESTANTE EM AÇO
162	82405	ESTANTE EM AÇO
163	82600	ESTANTE EM AÇO
164	82601	ESTANTE EM AÇO
165	82602	ESTANTE EM AÇO
166	82648	ESTANTE EM AÇO
167	82652	ESTANTE EM AÇO
168	82679	ESTANTE EM AÇO
169	82684	ESTANTE EM AÇO
170	82698	ESTANTE EM AÇO
171	82700	ESTANTE EM AÇO
172	82748	ESTANTE EM AÇO
173	82775	ESTANTE EM AÇO
174	83237	ESTANTE EM AÇO
175	83260	ESTANTE EM AÇO
176	83274	ESTANTE EM AÇO
177	83276	ESTANTE EM AÇO
178	83383	ESTANTE EM AÇO
179	83392	ESTANTE EM AÇO
180	83400	ESTANTE EM AÇO
181	83403	ESTANTE EM AÇO
182	84449	ESTANTE EM AÇO
183	84537	ESTANTE EM AÇO
184	84544	ESTANTE EM AÇO

185	84547	ESTANTE EM AÇO
186	84555	ESTANTE EM AÇO
187	84568	ESTANTE EM AÇO
188	84569	ESTANTE EM AÇO
189	84570	ESTANTE EM AÇO

190	84572	ESTANTE EM AÇO
191	84574	ESTANTE EM AÇO
192	84576	ESTANTE EM AÇO
193	84577	ESTANTE EM AÇO
194	84579	ESTANTE EM AÇO
195	84580	ESTANTE EM AÇO
196	84581	ESTANTE EM AÇO
197	84583	ESTANTE EM AÇO
198	84585	ESTANTE EM AÇO
199	84586	ESTANTE EM AÇO
200	84592	ESTANTE EM AÇO
201	84593	ESTANTE EM AÇO
202	84594	ESTANTE EM AÇO
203	84606	ESTANTE EM AÇO
204	84610	ESTANTE EM AÇO
205	84614	ESTANTE EM AÇO
206	84866	ESTANTE EM AÇO
207	84870	ESTANTE EM AÇO
208	84871	ESTANTE EM AÇO
209	84872	ESTANTE EM AÇO
210	84875	ESTANTE EM AÇO
211	84876	ESTANTE EM AÇO
212	84989	ESTANTE EM AÇO
213	85000	ESTANTE EM AÇO
214	85001	ESTANTE EM AÇO
215	85298	ESTANTE EM AÇO
216	85299	ESTANTE EM AÇO
217	85304	ESTANTE EM AÇO
218	85308	ESTANTE EM AÇO
219	85310	ESTANTE EM AÇO
220	85311	ESTANTE EM AÇO
221	85312	ESTANTE EM AÇO

222	85321	ESTANTE EM AÇO
223	85327	ESTANTE EM AÇO

FUNDAMENTO LEGAL: O presente CONTRATO DE DOAÇÃO funda-se nos preceitos de Direito Público, pelo que determina a Lei Estadual nº 11.109, de 22 de abril de 2020, e pelo previsto na Lei Federal nº 14.133, de 1º de abril de 2021, aplicando-lhes supletivamente os princípios da teoria geral dos contratos e as disposições de direito privado.

DATA DA ASSINATURA DO CONTRATO: 26 de Dezembro de 2023.

BASÍLIO BEZERRA GUIMARÃES DOS SANTOS

SECRETARIO DE ESTADO DE PLANEJAMENTO E GESTÃO - SEPLAG
DOADORA

ELLITON OLIVEIRA DE SOUZA

DIRETOR-PRESIDENTE
DONATÁRIO

Protocolo 1536106

**EXTRATO DE CONTRATO DE DOAÇÃO DE BENS MÓVEIS
INSERVÍVEIS Nº 008/2023/SEPLAG**

PROCESSO Nº: SEPLAG-PRO-2023/11357

DOADORA: SECRETARIA DE ESTADO DE PLANEJAMENTO E GESTÃO

DONATÁRIO: DEPARTAMENTO ESTADUAL DE TRÂNSITO - DETRAN.

OBJETO: BENS MÓVEIS - DESCRICAO:

Item	Patrimônio	Descrição
1	01067856	APARELHO TELEFÔNICO - TIPI I 6865I
2	01067900	APARELHO TELEFÔNICO - TIPI III D26
3	01067901	APARELHO TELEFÔNICO - TIPI III D26
4	01067902	APARELHO TELEFÔNICO - TIPI III D26
5	01067904	APARELHO TELEFÔNICO - TIPI III D26
6	01067906	APARELHO TELEFÔNICO - TIPI III D26
7	01067908	APARELHO TELEFÔNICO - TIPI III D26
8	01067909	APARELHO TELEFÔNICO - TIPI III D26
9	01067950	APARELHO TELEFÔNICO - TIPI III D26
10	01067951	APARELHO TELEFÔNICO - TIPI III D26
11	01067952	APARELHO TELEFÔNICO - TIPI III D26
12	01067953	APARELHO TELEFÔNICO - TIPI III D26
13	01067954	APARELHO TELEFÔNICO - TIPI III D26
14	01067955	APARELHO TELEFÔNICO - TIPI III D26
15	01067956	APARELHO TELEFÔNICO - TIPI III D26
16	01067957	APARELHO TELEFÔNICO - TIPI III D26
17	01067958	APARELHO TELEFÔNICO - TIPI III D26
18	01067959	APARELHO TELEFÔNICO - TIPI III D26
19	01067970	APARELHO TELEFÔNICO - TIPI III D26
20	01067971	APARELHO TELEFÔNICO - TIPI III D26
21	01067972	APARELHO TELEFÔNICO - TIPI III D26
22	01067973	APARELHO TELEFÔNICO - TIPI III D26
23	01067974	APARELHO TELEFÔNICO - TIPI III D26
24	01067975	APARELHO TELEFÔNICO - TIPI III D26
25	01067976	APARELHO TELEFÔNICO - TIPI III D26
26	01067977	APARELHO TELEFÔNICO - TIPI III D26
27	01067978	APARELHO TELEFÔNICO - TIPI III D26
28	01067979	APARELHO TELEFÔNICO - TIPI III D26
29	01068000	APARELHO TELEFÔNICO - TIPI III D26
30	01068001	APARELHO TELEFÔNICO - TIPI III D26
31	01068002	APARELHO TELEFÔNICO - TIPI III D26
32	01068003	APARELHO TELEFÔNICO - TIPI III D26
33	01068004	APARELHO TELEFÔNICO - TIPI III D26
34	01068005	APARELHO TELEFÔNICO - TIPI III D26
35	01068006	APARELHO TELEFÔNICO - TIPI III D26
36	01068007	APARELHO TELEFÔNICO - TIPI III D26
37	01068008	APARELHO TELEFÔNICO - TIPI III D26
38	01068009	APARELHO TELEFÔNICO - TIPI III D26
39	01068030	APARELHO TELEFÔNICO - TIPI III D26
40	01068031	APARELHO TELEFÔNICO - TIPI III D26
41	01068032	APARELHO TELEFÔNICO - TIPI III D26
42	01068033	APARELHO TELEFÔNICO - TIPI III D26
43	01068034	APARELHO TELEFÔNICO - TIPI III D26
44	01068035	APARELHO TELEFÔNICO - TIPI III D26
45	01068036	APARELHO TELEFÔNICO - TIPI III D26
46	01068037	APARELHO TELEFÔNICO - TIPI III D26
47	01068038	APARELHO TELEFÔNICO - TIPI III D26
48	01068039	APARELHO TELEFÔNICO - TIPI III D26

FUNDAMENTO LEGAL: O presente CONTRATO DE DOAÇÃO funda-se nos preceitos de Direito Público, pelo que determina a Lei Estadual nº 11.109, de 22 de abril de 2020, e pelo previsto na Lei Federal nº 14.133, de 1º de abril de 2021, aplicando-lhes supletivamente os princípios da teoria geral dos contratos e as disposições de direito privado.

DATA DA ASSINATURA DO CONTRATO: 28 de novembro de 2023.

BASÍLIO BEZERRA GUIMARÃES DOS SANTOS

SECRETARIO DE ESTADO DE PLANEJAMENTO E GESTÃO - SEPLAG
DOADORA

GUSTAVO REIS LOBO DE VASCONCELOS

DIRETOR-PRESIDENTE INTERINO DO DETRAN
DONATÁRIO

Protocolo 1536114

PORTARIA Nº 011/2024/SEPLAG

Alteração da Portaria nº 112/2023/SEPLAG, que trata de nomeação dos fiscais das faturas de consumo da Empresa Energisa Mato Grosso Distribuidora de Energia S.A, da Secretaria de Estado de Planejamento e Gestão.

A **SECRETÁRIA ADJUNTA DE ADMINISTRAÇÃO SISTÊMICA**, no uso das atribuições que lhe confere a Constituição Estadual, nomeada através do Ato nº 964/2019, publicado no DOE de 15 de fevereiro de 2019 e da Portaria nº 074/2020/SEPLAG, publicada no DOE de 04 de setembro de 2020.

CONSIDERANDO o disposto nos art. 7 e 117 da Lei 14.133/2021 e os art. 307 e 308 do Decreto Estadual nº 1.525/2022, acerca da necessidade de acompanhamento, fiscalização do representante da Administração especialmente designado;

RESOLVE:

Art. 1º. Designar os servidores abaixo elencados, para responder pela gestão, acompanhamento e fiscalização das faturas de consumo de gastos de Energia Elétrica da Secretaria de Estado de Planejamento e Gestão:

Processo	Contratada	Objeto	Gestor	Fiscal Titular	Fiscal Substituto	A partir de:
SEPLAG-PRO-2024/00272	Energisa Mato Grosso Distribuidora de Energia S.A	Fornecimento de energia.	José Eduardo Ferreira Gomes Matrícula nº 143485	Victor Hugo Alves de Souza Matrícula nº 298257	Natan Silva Almeida Matrícula nº 307902	01.01.2024

Art. 2º Esta portaria entra em vigor na data de sua publicação, retroagindo seus efeitos a data indicada.

Cuiabá, 19 de janeiro de 2024.

Eliane Rosa Fernandes de Albuquerque
Secretária Adjunta da Administração Sistêmica
(Original assinado)

Protocolo 1535775

PORTARIA CONJUNTA N.º 04/2024/SEPLAG/DGPJC

O **SECRETÁRIO DE ESTADO DE PLANEJAMENTO E GESTÃO** e a **DELEGADA-GERAL DA POLÍCIA JUDICIÁRIA CIVIL DO ESTADO DE MATO GROSSO**, no uso das atribuições que lhes confere o art. 71, II, da Constituição Estadual, artigo 170, da Lei Complementar n.º 04/1990, e artigo 12, inciso VIII, da Lei Complementar n.º 407/2010;

CONSIDERANDO supostas irregularidades ocorridas nos atos de posse do candidato I.B., da Polícia Civil, consoante levantado pela equipe da Gerência de Aplicação Desenvolvimento Saúde e Segurança da Secretaria de Estado de Segurança Pública, nos autos PJC-PRO-2023/09783;

CONSIDERANDO os diversos posicionamentos oriundos da Procuradoria Geral do Estado de Mato Grosso, determinando a instauração de processo administrativo, com o fito de analisar a situação particular de cada ato administrativo de entrada aos quadros da Administração Pública Estadual;

CONSIDERANDO ainda, a necessidade de observância das garantias constitucionais do Devido Processo Legal, da Ampla Defesa e do Contraditório.

RESOLVEM:

Art. 1º Determinar a abertura de Processo Administrativo para apurar as eventuais irregularidades ocorridas no procedimento administrativo de posse do Policial Civil I. B., apontado na manifestação da Gerência de Aplicação, Desenvolvimento, Saúde e Segurança, da Secretaria de Segurança Pública, conforme consta no Processo nº PJC-PRO-2023/09783, em estrita obediência ao art. 5º, LV, da Constituição Federal e do art. 10, X, da Constituição Estadual, no que concerne a ampla defesa e ao contraditório.

Art. 2º A apuração dos fatos de que trata o artigo anterior ficará sob a responsabilidade da Comissão formada pelos seguintes servidores, sob a presidência do primeiro:

- Heitor Corrêa da Rocha
- José Carlos dos Santos Filho
- Rodrigo Azem Buchdid
- Victor André Silva Taques

Art. 3º A referida Comissão terá prazo de 60 dias para a conclusão dos trabalhos, prorrogável por igual período, se necessário.

Art. 4º Esta Portaria entra em vigor na data de sua publicação.
REGISTRE-SE, PUBLIQUE-SE, CUMpra-SE.

Cuiabá, 16 de janeiro de 2024.

(assinado digitalmente)

Basilio Bezerra Guimarães dos Santos
Secretário de Estado de Planejamento e Gestão

(assinado digitalmente)

Cesar Augusto de Camargo Roveri
Secretário de Estado de Segurança Pública

(assinado digitalmente)

Daniela Silveira Maidel
Delegada-Geral da Polícia Judiciária Civil/MT

Protocolo 1536073

CGE**CONTROLADORIA GERAL DO ESTADO****DECISÃO**

Extrato das partes dispositivas das decisões CGE-DIC-2024/00213, juntada no Processo Administrativo Disciplinar (PAD) n. CGE-PRO-2023/01230 (conversão em digital do processo físico n. 256745/2021); CGE-DIC-2024/00218, juntada no PAD n. CGE-PRO-2022/02606 (conversão do processo n. 40837/2019); e CGE-DIC-2024/00219, juntada no PAD n. CGEPRO-2023/01235 (conversão do processo n. 256033/2021), assinadas pelo Secretário Controlador-Geral do Estado, Paulo Farias Nazareth Netto em 19/01/2024: "Determino o sobrestamento do presente processo, nos termos do art. 104 da LC n. 204/2007 - aplicável por analogia, uma vez que o servidor ocupava cargo exclusivamente comissionado -, observado o §1º do art. 107 dessa mesma Lei Complementar, no que tange à prescrição".

Protocolo 1535843

SEFAZ**SECRETARIA DE ESTADO DE FAZENDA****CMTE - Coordenadoria de Monitoramento Eletrônico.**

EDITAL DE INTIMAÇÃO/SNE: Sistema de Notificação Eletrônica
Por meio deste Edital, fica(m) notificado(s) o(s) contribuinte(s) abaixo a tomar(em) conhecimento de pendência(s) junto à SEFAZ/MT, em www.sefaz.mt.gov.br. No caso de contribuintes inscritos: Menu "Acesso Restrito", destinado ao "Contribuinte" ou "Contabilista", na opção "Sistema de Notificação Eletrônica" > "Pesquisar Notificação por Número" > informar o número da notificação. No caso de pessoa física ou jurídica não inscrita: no Menu "Serviços", na opção "Intimação/Notificação" > clicar no "Link do serviço" > informar: 1) o número da Notificação; 2) tipo de pessoa; 3) o número do CPF/CNPJ do Contribuinte; 4) o código verificador da notificação e 5) código da imagem. Para solicitação do código verificador da notificação: acessar o portal www.sefaz.mt.gov.br > SEFAZ PARA VOCÊ > Atendimento ao Cidadão > Notificações > Serviços de notificações e no campo "Descrição" do ticket, deverá especificar CPF ou CNPJ do solicitante do código verificador e o número da notificação publicada em diário oficial.

RAZÃO SOCIAL	INSCRIÇÃO CNPJ ESTADUAL	Nº NOTIFICAÇÃO
OG AGROINDUS-TRIA TRADING LTDA	13.488.773-508	17086/1825/11/2024

Protocolo 1536127

COORD. DE FISCALIZAÇÃO DE INDÚSTRIA E AGRONEGÓCIOS - CFIA

NOTIFICAÇÃO DE AUTUAÇÃO FISCAL

EDITAL DE NOTIFICAÇÃO FISCAL

A partir da publicação deste Edital, fica(m) NOTIFICADA(S) a(s) pessoa(s) abaixo relacionada(s) a tomar(em) conhecimento de pendência(s) junto à SECRETARIA DE ESTADO DE FAZENDA DE MATO GROSSO - SEFAZ-MT, de NOTIFICAÇÃO / AUTO DE INFRAÇÃO lavrada(s).

O detalhamento da(s) NOTIFICAÇÃO / AUTO DE INFRAÇÃO pode ser verificado por meio de acesso ao Portal da Secretaria de Estado de Fazenda, disponível em www.sefaz.mt.gov.br.

No caso de contribuintes que possuam inscrição estadual: Acessar o Portal em www.sefaz.mt.gov.br e acessar o menu "ACESSO RESTRITO", selecionar CONTABILISTAS/EMPRESAS, informando Tipo de Usuário, Login, Senha e Texto Captcha para acessar a página ACESSO WEB SEFAZ-MT, no Menu, acessar: Sistema de Notificação Eletrônica > Pesquisar Notificação > Pesquisar Notificação por Número: Inserir o número completo da respectiva notificação abaixo relacionada e clicar em "Pesquisar". Na página seguinte, clicar sobre o número da notificação.

No caso de pessoa física ou jurídica não inscrita: Acessar o Portal em www.sefaz.mt.gov.br e, em ACESSOS, selecionar a opção SERVIÇOS, em seguida INTIMAÇÃO / NOTIFICAÇÃO > "Consulta"> Link do serviço: <https://www.sefaz.mt.gov.br/sne/notificacao/notificacaoviainternet/consultar/imagem> > informar: O número completo da Notificação; o Tipo de Pessoa; o número do CPF/CNPJ; o Código Verificador da Notificação e o Código da Imagem, clicando em "Pesquisar". Na página seguinte, clicar sobre o número da notificação.

Para solicitação do Código Verificador da Notificação: Acessar o Portal www.sefaz.mt.gov.br e, em ACESSOS, selecionar a opção SEFAZ PARA VOCÊ > Informar CPF/CNPJ e Senha e clicar em Entrar (caso não esteja cadastrado para acesso, efetuar o cadastramento, informando seus dados), no Menu "Portal de Serviços", acessar: Notificações > Serviços de Notificações > no campo "Descrição", especificar o CPF ou CNPJ do solicitante do código verificador e o número da respectiva Notificação informada neste edital. Após estes procedimentos, será enviado um e-mail para o endereço eletrônico vinculado, informando o número do Código Verificador.

Fica(m) também a(s) pessoa(s) abaixo relacionada(s), INTIMADAS a efetuem o pagamento do crédito tributário lançado, ou apresentarem impugnação, sob pena de, vencido o prazo legal, ocorrer a REVELIA."

Contribuinte	Inscrição Estadual	Número Documento	Nº da Notificação
AMAZON AGRO EIRELI	138786011		17045/1760/39/2024

COORDENADORIA DE CONTROLE DE DECLARAÇÕES - CCDEC

TERMO DE DESENQUADRAMENTO MICROEMPREENDEDOR INDIVIDUAL

SUCOM - SUP. DE CONTROLE E MONITORAMENTO CCDEC- COORD. DE CONTROLE DE DECLARAÇÕES. A partir da publicação deste Edital, ficam cientificados os contribuintes abaixo mencionados a tomar conhecimento de pendência(s) junto à SEFAZ-MT. O detalhamento desta(s) pendência(s) poderá(ão) ser verificado(s) por meio de acesso ao portal da SEFAZ-MT (www.sefaz.mt.gov.br). No menu "SERVIÇOS"/ ACESSO SERVIÇOS/OUTROS USUÁRIOS/Tipo de Usuário: selecionar "Contabilista" ou "Contribuinte MT"; Preencher os campos, acessar o SNE - "Sistema de Notificação Eletrônica" e Clicar no Item "Pesquisar Notificação por Número", informar o número da NOTIF., OU, Menu "SERVIÇOS", na Pasta Consulta de Notificação-e, onde deverão ser informados: o número da Notificação; o número do CNPJ/CPF do Contribuinte; o código verificador (o qual deve ser solicitado por mensagem eletrônica, que deverá ser enviada somente por e-mail do contribuinte cadastrado: notifica.ouvidoria@sefaz.mt.gov.br).

Contribuinte	Inscrição Estadual	Número Documento	Nº da Notificação
ADAO LUCIO DE ASSIS 02238472169	137261900		214589/1908/68/2023
CANOVA CONSTRUCOES LTDA	139728341		214595/1908/68/2023

MARIA RITA SANTOS BARBOSA 82267766434	139131272		214591/1908/68/2023
WALDINEY DOMINGOS RIBEIRO 45310360182	137320230		214590/1908/68/2023

TERMO DE EXCLUSÃO DO SIMPLES NACIONAL

SUCOM - SUP. DE CONTROLE E MONITORAMENTO CCDEC- COORD. DE CONTROLE DE DECLARAÇÕES

A partir da publicação deste Edital, ficam cientificados os contribuintes abaixo mencionados a tomar conhecimento de pendência(s) junto à SEFAZ-MT. O detalhamento desta(s) pendência(s) poderá(ão) ser verificado(s) por meio de acesso ao portal da SEFAZ-MT (www.sefaz.mt.gov.br). No menu "SERVIÇOS"/ ACESSO SERVIÇOS/OUTROS USUÁRIOS/Tipo de Usuário: selecionar "Contabilista" ou "Contribuinte MT"; Preencher os campos, acessar o SNE - "Sistema de Notificação Eletrônica" e Clicar no Item "Pesquisar Notificação por Número", informar o número da NOTIF., OU, Menu "SERVIÇOS", na Pasta Consulta de Notificação-e, onde deverão ser informados: o número da Notificação; o número do CNPJ/CPF do Contribuinte; o código verificador (o qual deve ser solicitado por mensagem eletrônica, que deverá ser enviada somente por e-mail do contribuinte cadastrado: notifica.ouvidoria@sefaz.mt.gov.br).

Contribuinte	Inscrição Estadual	Número Documento	Nº da Notificação
37.205.342 RAFAEL SANTIAGO DE MEDEIROS	138155259		229131/1908/68/2023
A S C DA SILVA COMERCIO	132194570		223291/1908/68/2023
A. M. ARANTES LTDA	139058346		229918/1908/68/2023
A. T. P. DE CARVALHO - COSMETICOS - ME	132415585		223333/1908/68/2023
AB3 AUTOIMOVEL SERVICO E COMERCIO LTDA	134321340		224210/1908/68/2023
ADALTO FERREIRA DA SILVA 82094292134 - ME	135952085		225174/1908/68/2023
ADR TRANSPORTES E LOGISTICA LTDA	136941877		225694/1908/68/2023
AEROBENI SERVICOS AGRICOLAS LTDA	136978320		225724/1908/68/2023
AGILIZA LOCADORA DE VEICULOS LTDA	139971270		230447/1908/68/2023
AHMAD DIB CHEBLI - ME	132671174		223370/1908/68/2023
ALFA VIDRACARIA LTDA	140021981		230463/1908/68/2023
ALUIRSON ADILES SANTI FIGUEIREDO ME	134787897		224538/1908/68/2023
ALVES TRANSPORTES EM GERAIS LTDA	137404239		226213/1908/68/2023
ASTER ENGENHARIA E CONSTRUCOES LTDA	139873929		230414/1908/68/2023
ATELIE ROMA ARTIGOS DE ARTESANATOS LTDA - ME	133104850		223476/1908/68/2023
BERGAMASCHI MASSAS ALIMENTICIAS LTDA	134290283		224194/1908/68/2023
BES - AGRITERRA LOCACAO E TRANSPORTES LTDA	138865167		229781/1908/68/2023

BORGES RECICLAGENS DE METAIS LTDA	136962823	225701/1908/68/2023
BRUNO ANTONIO DOS REIS	136991270	225735/1908/68/2023
CATERINE PAES DA SILVA 04133468112 - ME	134618041	224421/1908/68/2023
CERAMICA ARAPUTANGA LTDA	139920161	230431/1908/68/2023
CINTRA ASSESSORIA E SERVICOS LTDA	135785901	225076/1908/68/2023
CLAUDINEI DE OLIVEIRA ARRUDA 41849582149	134022394	224046/1908/68/2023
COMERCIO VAREJISTA DE BEBIDAS LAGOA LTDA	139070737	229928/1908/68/2023
D DE J SANTOS IMOBILIARIA E COM DE MOTOC E ELETROD	134065557	224067/1908/68/2023
D DE J SANTOS IMOBILIARIA E COM DE MOTOC E ELETROD	134610164	224418/1908/68/2023
D. C. B. SILVA COMERCIO LTDA	135214793	224689/1908/68/2023
DANIEL V. DOS SANTOS	134318137	224209/1908/68/2023
DANIELE CRISTIANE DA SILVA SANTANA ERMITA LTDA	139010823	229878/1908/68/2023
DIVAY MENDONCA BRANDAO	135407354	224760/1908/68/2023
DL PRESTACAO DE SERVICOS LTDA	139626646	230285/1908/68/2023
DM VEICULOS LTDA	139493620	230191/1908/68/2023
DROGARIA GANASIN LTDA	135437148	224764/1908/68/2023
DS MOTORS LTDA	140014810	230462/1908/68/2023
EDEAINE CARDOSO DAMACENA LTDA	135838878	225112/1908/68/2023
EDISON JOAO TODESCHINI ME	134655990	224457/1908/68/2023
ELIANE MORBACH DOS SANTOS 72244470210	135140889	224661/1908/68/2023
ELOIN VEICULOS LTDA	137001770	225742/1908/68/2023
ELTON BATISTA OLIVEIRA DE SOUZA	139901345	230422/1908/68/2023
ERMITA DE R. SANTOS	133011160	223421/1908/68/2023
ESTEVES NETTO & COSTA LTDA	132778130	223384/1908/68/2023
EVEMAR ENGENHARIA LTDA	139920056	230430/1908/68/2023
EXPRESSO BRASNORTE LTDA	140105220	230480/1908/68/2023
F N S INTERMEDIACAO DE NEGOCIOS E VEICULOS LTDA	139427007	230150/1908/68/2023
FABIANE REIS GOMES DO CARMO 09727519717	134641787	224436/1908/68/2023
FLAVIO NASCIMENTO DE SOUZA - ME	133591182	223734/1908/68/2023
G ANTONIO DE OLIVEIRA	132007053	223180/1908/68/2023

G R GLOBAL RASTREAMENTO VEICULOS LTDA	139735321	230361/1908/68/2023
G3 FORTE NUTRIÇÃO ANIMAL LTDA EPP	133560627	223701/1908/68/2023
GRID VEICULOS LTDA	139995340	230458/1908/68/2023
GRV TRANSPORTES LTDA	133628884	223771/1908/68/2023
H P B SERVICOS DE CONSTRUCAO E LOCACAO LTDA	140030123	230466/1908/68/2023
HELEN SINARA LEAL	139866361	230411/1908/68/2023
HELKEN BATISTA DE OLIVEIRA	139899901	230420/1908/68/2023
IMPERIO COMERCIO DE METAIS E VIDROS LTDA	139570080	230242/1908/68/2023
J CORREA DE ARRUDA BELEZA E COSMETICOS	139993100	230455/1908/68/2023
J H C PAPELARIA LTDA	132168642	223285/1908/68/2023
J. G. DA C. SANTOS E I. D. C. DOS SANTOS LTDA	138577480	229530/1908/68/2023
J. P. TRANSPORTES LTDA	140029559	230465/1908/68/2023
JANDERLEY FREITAS DA SILVA	139643214	230298/1908/68/2023
JEFERSON BRAGA ME	136657125	225487/1908/68/2023
JHONY VICTOR CADIDE DE OLIVEIRA	138840482	229755/1908/68/2023
JOAO ANTONIO NETO	136904106	225655/1908/68/2023
JOAO BATISTA BARRIOS NUNES	137195966	226020/1908/68/2023
JOEL S. RODRIGUES	134571495	224388/1908/68/2023
JOSENIL BARRETO LEITE 79529445172 - ME	136691285	225518/1908/68/2023
KARLA TAUANY LEMES DA COSTA	136343325	225339/1908/68/2023
L E OLIVEIRA ME	135662583	224928/1908/68/2023
L E OLIVEIRA ME	139615660	230278/1908/68/2023
LS TRANSPORTES EM GERAIS LTDA	137327676	226148/1908/68/2023
LUCIENE DE OLIVEIRA MAGNO 49580434115	134148142	224117/1908/68/2023
LUCIENE GOMES LTDA	138698376	229630/1908/68/2023
LUCIMAR DO E. S. NAVES & MATHEUS S. NAVES LTDA	134057686	224063/1908/68/2023
LUZIA APARECIDA RIPOL FORNAZIERI 98050265153	134323483	224213/1908/68/2023
M B TRANSPORTA-DORA LTDA	133104796	223475/1908/68/2023
M. S. TENDAS LTDA	139956107	230442/1908/68/2023
MARCOS ANTONIO MARCAL DOS SANTOS	139056602	229914/1908/68/2023
MARCOS ROBERTO PIMENTEL ME	137020015	225757/1908/68/2023
MARIA ADRIANA BISPO LIMA 83814329104	138282170	229282/1908/68/2023
MARIA PEREIRA DE JESUS 05826669101	135708460	225014/1908/68/2023

MARIO ALBERTO DA SILVA GONCALVES 75481707934	135607507		224869/1908/68/2023
MARIO DIAS LEMES FILHO	139876812		230415/1908/68/2023
MENDES CONSORCIO REPRESENTACOES LTDA	138826455		229744/1908/68/2023
MGT TRANSPORTADORA LTDA	139934863		230437/1908/68/2023
MV TELECOM LTDA	137066341		225799/1908/68/2023
NATALLI SCHUWEITZER SPINDOLA 01320237177	135557933		224844/1908/68/2023
NAYARA PNEUS COMERCIO E SERVICOS LTDA ME	133880362		223970/1908/68/2023
NILVA LAZAROTTO LTDA	139454101		230170/1908/68/2023
P.E.M. MACHADO ME	136963498		225623/1908/68/2023
PATO ROCO - TRANSPORTE COMERCIO E SERVICOS DE CONSTRUCAO LTDA	138649685		229596/1908/68/2023
POLIANA CASALI 03600407139	138428727		229401/1908/68/2023
PORTO TRANSPORTES LTDA	138903336		229810/1908/68/2023
PRIME TRANSPORTES E LOCACOES LTDA	139655697		230303/1908/68/2023
R. C. MARTINS RITA	139805761		230396/1908/68/2023
R. M. S. NEGOCIOS LTDA	139734520		230360/1908/68/2023
RAFAEL MARTINS SONSIN	139913416		230426/1908/68/2023
RECAPADORA VICO LTDA	135359864		224736/1908/68/2023
RENAN GEOVANI CLEMENTE DA SILVA 03454337186	135837146		225111/1908/68/2023
RENATO DA SILVA CUNHA	139872990		230413/1908/68/2023
RICARDO ALVES DE AQUINO 88294315168	136770568		225559/1908/68/2023
RICARDO DA SILVEIRA GOMES LAUDO - EPP	135879981		225146/1908/68/2023
ROSIMEIRE DA SILVA PINTO TAVARES RIBEIRO 02518196129	138975841		229854/1908/68/2023
RUGLYCIANE DOS SANTOS FARIAS	139183698		230005/1908/68/2023
S. GARCIA	136774725		225561/1908/68/2023
SALAO BELISSIMA SPA LTDA	139091378		229943/1908/68/2023
SITE RP COMERCIO ELETRONICO DE SOM E IMAGEM LTDA	137423438		226129/1908/68/2023
SNG MIDIA LTDA	139674489		230319/1908/68/2023
SOMAR ASSESSORIA E SERVICOS CONTABEIS LTDA	139965807		230445/1908/68/2023
STUDIO S FORMATURAS LTDA	139858873		230407/1908/68/2023

TECHSUNSOLAR SOLUCOES ENERGETICAS LTDA	139961925		230444/1908/68/2023
TELMA RODRIGUES GUIMARAES LIAL FERREIRA 93824890100	139262288		230050/1908/68/2023
TRANSALPHA TRANSPORTES E LOGISTICA LTDA	139556737		230232/1908/68/2023
TRANSPANTANAL ASSISTENCIA VEICULAR E LOCACOES LTDA	139971785		230448/1908/68/2023
TRANSPORTES FRANCISCO LTDA	135533937		224816/1908/68/2023
VALDECI VIANA RODRIGUES 65038550100	134607317		224416/1908/68/2023
VALDIRENE APARECIDA DA SILVA ME	133069621		223455/1908/68/2023
VALDIRENE DE SOUZA GODINHO STRADA	135802148		225085/1908/68/2023
VALMIR GONCALO DE BARROS	139810188		230398/1908/68/2023
VANDERLAN P. DOS SANTOS	135324858		224725/1908/68/2023
W & W LTDA	133943178		224013/1908/68/2023
W. A. DA SILVA ME	135900620		225061/1908/68/2023
W. RODRIGUES DA SILVA	135065151		224633/1908/68/2023
WANDERLEI GOMES VILLAR	131796330		223084/1908/68/2023
WANDERSON FONSECA DE OLIVEIRA	139401628		230138/1908/68/2023
WESLEI DOMINGUES REGO 01949416127	134854454		224570/1908/68/2023
ZILMAI FERREIRA DE JESUS	139470352		230180/1908/68/2023

NOTIFICAÇÃO DE LANÇAMENTO

SUCOM - SUP. DE CONTROLE E MONITORAMENTO/CCDEC- COORD. DE CONTROLE DE DECLARAÇÕES A partir da publicação deste Edital, ficam cientificados os contribuintes abaixo mencionados a tomar conhecimento de pendência(s) junto à SEFAZ-MT. O detalhamento desta(s) pendência(s) poderá(ão) ser verificado(s) por meio de acesso ao portal da SEFAZ-MT (www.sefaz.mt.gov.br). No menu "SERVIÇOS"/ ACESSO SERVIÇOS/OUTROS USUÁRIOS/Tipo de Usuário: selecionar "Contabilista" ou "Contribuinte MT"; Preencher os campos, acessar o SNE - "Sistema de Notificação Eletrônica" e Clicar no Item "Pesquisar Notificação por Número", informar o número da NOTIF., OU, Menu "SERVIÇOS", na Pasta Consulta de Notificação-e, onde deverão ser informados: o número da Notificação; o número do CNPJ/CPF do Contribuinte; o código verificador (o qual deve ser solicitado por mensagem eletrônica, que deverá ser enviada somente por e-mail do contribuinte cadastrado: notifica.ouvidoria@sefaz.mt.gov.br).

Contribuinte	Inscrição Estadual	Número Documento	Nº da Notificação
AIRON PINTO FERREIRA	135316960		230661/1908/68/2023
EDIVALDO POLISEL	136938825		230665/1908/68/2023
ELZONIS CORDEIRO	133040771		230656/1908/68/2023
ROQUE AFONSO CREMONESE E OUTRO	139664602		230670/1908/68/2023

NOTIFICAÇÃO

SUCOM - SUP. DE CONTROLE E MONITORAMENTO
CCDEC- COORD. DE CONTROLE DE DECLARAÇÕES

Apartir da publicação deste Edital, ficam cientificados os contribuintes abaixo mencionados a tomar conhecimento de pendência(s) junto à SEFAZ-MT. O detalhamento desta(s) pendência(s) poderá(ão) ser verificado(s) por meio de acesso ao portal da SEFAZ-MT (www.sefaz.mt.gov.br). No menu "SERVIÇOS"/ ACESSO SERVIÇOS/OUTROS USUÁRIOS/Tipo de Usuário: selecionar "Contabilista" ou "Contribuinte MT"; Preencher os campos, acessar o SNE - "Sistema de Notificação Eletrônica" e Clicar no Item "Pesquisar Notificação por Número", informar o número da NOTIF., OU, Menu "SERVIÇOS", na Pasta Consulta de Notificação-e, onde deverão ser informados: o número da Notificação; o número do CNPJ/CPF do Contribuinte; o código verificador (o qual deve ser solicitado por mensagem eletrônica, que deverá ser enviada somente por e-mail do contribuinte cadastrado: notifica.ouvidoria@sefaz.mt.gov.br).

Contribuinte	Inscrição Estadual	Número Documento	Nº da Notificação
CCT-COLHEITA CARREGAMENTO E TRANSPORTE LTDA	139846948		235853/1908/68/2023
ROLTRAM COMERCIO DE CEREAIS LTDA	140073191		235860/1908/68/2023

NOTIFICAÇÃO DE LANÇAMENTO

SUCOM - SUP. DE CONTROLE E MONITORAMENTO/CCDC- COORD. DE CONTROLE DE DECLARAÇÕES E COBRANÇA A partir da publicação deste Edital, ficam cientificados os contribuintes abaixo mencionados a tomar conhecimento de pendência(s) junto à SEFAZ-MT. O detalhamento desta(s) pendência(s) poderá(ão) ser verificado(s) por meio de acesso ao portal da SEFAZ-MT (www.sefaz.mt.gov.br). No menu "SERVIÇOS"/ ACESSO SERVIÇOS/OUTROS USUÁRIOS/Tipo de Usuário: selecionar "Contabilista" ou "Contribuinte MT"; Preencher os campos, acessar o SNE - "Sistema de Notificação Eletrônica" e Clicar no Item "Pesquisar Notificação por Número", informar o número da NOTIF., OU, Menu "SERVIÇOS", na Pasta Consulta de Notificação-e, onde deverão ser informados: o número da Notificação; o número do CNPJ/CPF do Contribuinte; o código verificador (o qual deve ser solicitado por mensagem eletrônica, que deverá ser enviada somente por e-mail do contribuinte cadastrado: notifica.ouvidoria@sefaz.mt.gov.br).

Contribuinte	Inscrição Estadual	Número Documento	Nº da Notificação
EMERSON FABIO CASTOLDI	138992231		239211/1908/68/2023

NOTIFICAÇÃO

SUCOM - SUP. DE CONTROLE E MONITORAMENTO/CCDEC- COORD. DE CONTROLE DE DECLARAÇÕES A partir da publicação deste Edital, ficam cientificados os contribuintes abaixo mencionados a tomar conhecimento de pendência(s) junto à SEFAZ-MT. O detalhamento desta(s) pendência(s) poderá(ão) ser verificado(s) por meio de acesso ao portal da SEFAZ-MT (www.sefaz.mt.gov.br). No menu "SERVIÇOS"/ ACESSO SERVIÇOS/OUTROS USUÁRIOS/Tipo de Usuário: selecionar "Contabilista" ou "Contribuinte MT"; Preencher os campos, acessar o SNE - "Sistema de Notificação Eletrônica" e Clicar no Item "Pesquisar Notificação por Número", informar o número da NOTIF., OU, Menu "SERVIÇOS", na Pasta Consulta de Notificação-e, onde deverão ser informados: o número da Notificação; o número do CNPJ/CPF do Contribuinte; o código verificador (o qual deve ser solicitado por mensagem eletrônica, que deverá ser enviada somente por e-mail do contribuinte cadastrado: notifica.ouvidoria@sefaz.mt.gov.br).

Contribuinte	Inscrição Estadual	Número Documento	Nº da Notificação
ALLEFH RODRIGUES DUTRA	137486677		243397/1908/68/2023

ANTONIO CESAR MACHADO GARCIA	140062840		243410/1908/68/2023
AUGUSTINHO FREITAS MARTINS	139730290		239779/1908/68/2023
EDIVALDO POLISEL	136938825		243396/1908/68/2023
EVERTON HEUKO	138928274		243400/1908/68/2023
THIAGO ARAUJO PEREIRA GARCIA	139018662		243402/1908/68/2023

NOTIFICAÇÃO DE LANÇAMENTO

SUCOM - SUP. DE CONTROLE E MONITORAMENTO/CCDEC- COORD. DE CONTROLE DE DECLARAÇÕES A partir da publicação deste Edital, ficam cientificados os contribuintes abaixo mencionados a tomar conhecimento de pendência(s) junto à SEFAZ-MT. O detalhamento desta(s) pendência(s) poderá(ão) ser verificado(s) por meio de acesso ao portal da SEFAZ-MT (www.sefaz.mt.gov.br). No menu "SERVIÇOS"/ ACESSO SERVIÇOS/OUTROS USUÁRIOS/Tipo de Usuário: selecionar "Contabilista" ou "Contribuinte MT"; Preencher os campos, acessar o SNE - "Sistema de Notificação Eletrônica" e Clicar no Item "Pesquisar Notificação por Número", informar o número da NOTIF., OU, Menu "SERVIÇOS", na Pasta Consulta de Notificação-e, onde deverão ser informados: o número da Notificação; o número do CNPJ/CPF do Contribuinte; o código verificador (o qual deve ser solicitado por mensagem eletrônica, que deverá ser enviada somente por e-mail do contribuinte cadastrado: notifica.ouvidoria@sefaz.mt.gov.br).

Contribuinte	Inscrição Estadual	Número Documento	Nº da Notificação
ROMAO RIBEIRO FLOR E OUTRO	132646501		243578/1908/68/2023

TERMO DE DESENQUADRAMENTO MICROEMPREENDEDOR INDIVIDUAL

SUCOM - SUP. DE CONTROLE E MONITORAMENTO CCDEC- COORD. DE CONTROLE DE DECLARAÇÕES. A partir da publicação deste Edital, ficam cientificados os contribuintes abaixo mencionados a tomar conhecimento de pendência(s) junto à SEFAZ-MT. O detalhamento desta(s) pendência(s) poderá(ão) ser verificado(s) por meio de acesso ao portal da SEFAZ-MT (www.sefaz.mt.gov.br). No menu "SERVIÇOS"/ ACESSO SERVIÇOS/OUTROS USUÁRIOS/Tipo de Usuário: selecionar "Contabilista" ou "Contribuinte MT"; Preencher os campos, acessar o SNE - "Sistema de Notificação Eletrônica" e Clicar no Item "Pesquisar Notificação por Número", informar o número da NOTIF., OU, Menu "SERVIÇOS", na Pasta Consulta de Notificação-e, onde deverão ser informados: o número da Notificação; o número do CNPJ/CPF do Contribuinte; o código verificador (o qual deve ser solicitado por mensagem eletrônica, que deverá ser enviada somente por e-mail do contribuinte cadastrado: notifica.ouvidoria@sefaz.mt.gov.br).

Contribuinte	Inscrição Estadual	Número Documento	Nº da Notificação
28.691.834 ANDRESSA BORSATTO HOLZ	136997775		244618/1908/68/2023
47.346.183 ROBISON ODAIR PELEGRINI	139532544		244621/1908/68/2023
ALEXANDRE CAVALCANTE DE MIRANDA 04614417132	139370269		244620/1908/68/2023
RONDON BLOCOS PRE MOLDADOS LTDA	140060561		244625/1908/68/2023

NOTIFICAÇÃO DE LANÇAMENTO

SUCOM - SUP. DE CONTROLE E MONITORAMENTO/CCDEC- COORD. DE CONTROLE DE DECLARAÇÕES A partir da publicação deste Edital, ficam cientificados os contribuintes abaixo mencionados a tomar conhecimento de pendência(s) junto à SEFAZ-MT. O detalhamento desta(s) pendência(s) poderá(ão) ser verificado(s) por meio de acesso ao portal da SEFAZ-MT (www.sefaz.mt.gov.br). No menu "SERVIÇOS"/ ACESSO SERVIÇOS/OUTROS USUÁRIOS/Tipo de Usuário: selecionar "Contabilista" ou "Contribuinte MT"; Preencher os campos, acessar o SNE - "Sistema de Notificação Eletrônica" e Clicar no Item "Pesquisar Notificação por Número", informar o número da NOTIF., OU, Menu "SERVIÇOS", na Pasta Consulta de Notificação-e, onde deverão ser informados: o número da Notificação; o número do CNPJ/CPF do Contribuinte; o código verificador (o qual deve ser solicitado por mensagem eletrônica, que deverá ser enviada somente por e-mail do contribuinte cadastrado: notifica.ouvidoria@sefaz.mt.gov.br).

Contribuinte	Inscrição Estadual	Número Documento	Nº da Notificação
ANTONIO CESAR MACHADO GARCIA	140062840		284596/1908/68/2023
AUGUSTINHO FREITAS MARTINS	139730290		284455/1908/68/2023
EDUARDO AGUIAR BORGES RIBEIRO	133374157		255602/1908/68/2023
ILA MARCIA BARBOSA GAMA	139316876		284594/1908/68/2023
LEVI CAETANO DIAS	139828834		255607/1908/68/2023

TERMO DE DESENQUADRAMENTO MICROEMPREENDEDOR INDIVIDUAL

SUCOM - SUP. DE CONTROLE E MONITORAMENTO CCDEC- COORD. DE CONTROLE DE DECLARAÇÕES. A partir da publicação deste Edital, ficam cientificados os contribuintes abaixo mencionados a tomar conhecimento de pendência(s) junto à SEFAZ-MT. O detalhamento desta(s) pendência(s) poderá(ão) ser verificado(s) por meio de acesso ao portal da SEFAZ-MT (www.sefaz.mt.gov.br). No menu "SERVIÇOS"/ ACESSO SERVIÇOS/OUTROS USUÁRIOS/Tipo de Usuário: selecionar "Contabilista" ou "Contribuinte MT"; Preencher os campos, acessar o SNE - "Sistema de Notificação Eletrônica" e Clicar no Item "Pesquisar Notificação por Número", informar o número da NOTIF., OU, Menu "SERVIÇOS", na Pasta Consulta de Notificação-e, onde deverão ser informados: o número da Notificação; o número do CNPJ/CPF do Contribuinte; o código verificador (o qual deve ser solicitado por mensagem eletrônica, que deverá ser enviada somente por e-mail do contribuinte cadastrado: notifica.ouvidoria@sefaz.mt.gov.br).

Contribuinte	Inscrição Estadual	Número Documento	Nº da Notificação
ALEX ALEXANDRE DA SILVA 34145093852	136203787		286326/1908/68/2023
BRUNO FELIPE LEITE FIGUEIREDO 08017742177	137624476		286328/1908/68/2023
FABIO LUIZ DA CRUZ LIMA 02614329150	139256687		286332/1908/68/2023
THAYNARA REBECA FIUZZA DE MIRANDA 05680071150 - ME	136912672		286327/1908/68/2023
THIAGO MULLER DE OLIVEIRA 00664415105 - ME	139532242		286333/1908/68/2023

NOTIFICAÇÃO

SUCOM - SUP. DE CONTROLE E MONITORAMENTO CCDEC - COORD. DE CONTROLE DE DECLARAÇÕES Ficam cientificados os contribuintes abaixo da emissão das Notificações, que poderão tomar conhecimento dessas pendências no Portal da SEFAZ-MT (www.sefaz.mt.gov.br). No caso de contribuintes inscritos: menu "Acesso Restrito" > "Contribuinte" ou "Contabilista" > "Sistema de Notificação Eletrônica" > "Pesquisar Notificação por Número" > informar o nº da notificação. No caso de PF ou PJ não inscrita: menu "Serviços" > "Intimação/Notificação" > "Link do serviço" > informar: 1) nº da Notificação;

2) tipo de pessoa; 3) CPF/CNPJ do contribuinte; 4) cód. verificador da notificação e 5) cód. imagem. Para solicitar o cód. verificador da notif.: acessar www.sefaz.mt.gov.br > SEFAZ PARA VOCÊ > Atendimento ao Cidadão > Notificações > Serviços de notificações e no campo "Descrição" do ticket, especificar CPF ou CNPJ do solicitante do cód. verificador e o nº da notificação publicada em diário oficial.

Contribuinte	Inscrição Estadual	Número Documento	Nº da Notificação
JOSE HENRIQUE VITORIO PETRONI	140032134		300053/1908/68/2023
LVT DIGITAL LTDA	139933794		300049/1908/68/2023
PEDRO JUNIO DE JESUS SILVA LTDA	139914480		300047/1908/68/2023
VOVO LANCHES LTDA	136371272		299981/1908/68/2023

TERMO DE DESENQUADRAMENTO MICROEMPREENDEDOR INDIVIDUAL

SUCOM - SUP. DE CONTROLE E MONITORAMENTO CCDEC- COORD. DE CONTROLE DE DECLARAÇÕES. A partir da publicação deste Edital, ficam cientificados os contribuintes abaixo mencionados a tomar conhecimento de pendência(s) junto à SEFAZ-MT. O detalhamento desta(s) pendência(s) poderá(ão) ser verificado(s) por meio de acesso ao portal da SEFAZ-MT (www.sefaz.mt.gov.br). No menu "SERVIÇOS"/ ACESSO SERVIÇOS/OUTROS USUÁRIOS/Tipo de Usuário: selecionar "Contabilista" ou "Contribuinte MT"; Preencher os campos, acessar o SNE - "Sistema de Notificação Eletrônica" e Clicar no Item "Pesquisar Notificação por Número", informar o número da NOTIF., OU, Menu "SERVIÇOS", na Pasta Consulta de Notificação-e, onde deverão ser informados: o número da Notificação; o número do CNPJ/CPF do Contribuinte; o código verificador (o qual deve ser solicitado por mensagem eletrônica, que deverá ser enviada somente por e-mail do contribuinte cadastrado: notifica.ouvidoria@sefaz.mt.gov.br).

Contribuinte	Inscrição Estadual	Número Documento	Nº da Notificação
ADENILDO ROCHA NEVES NETO 06022973112	139430296		330122/1908/68/2023
KELVIN MAX PEREIRA CALONGA 04974090119	139044213		330121/1908/68/2023
ROGERIO CASTRO DOS SANTOS 03797542151 - ME	136846238		330118/1908/68/2023

NOTIFICAÇÃO

SUCOM - SUP. DE CONTROLE E MONITORAMENTO/CCDEC- COORD. DE CONTROLE DE DECLARAÇÕES A partir da publicação deste Edital, ficam cientificados os contribuintes abaixo mencionados a tomar conhecimento de pendência(s) junto à SEFAZ-MT. O detalhamento desta(s) pendência(s) poderá(ão) ser verificado(s) por meio de acesso ao portal da SEFAZ-MT (www.sefaz.mt.gov.br). No menu "SERVIÇOS"/ ACESSO SERVIÇOS/OUTROS USUÁRIOS/Tipo de Usuário: selecionar "Contabilista" ou "Contribuinte MT"; Preencher os campos, acessar o SNE - "Sistema de Notificação Eletrônica" e Clicar no Item "Pesquisar Notificação por Número", informar o número da NOTIF., OU, Menu "SERVIÇOS", na Pasta Consulta de Notificação-e, onde deverão ser informados: o número da Notificação; o número do CNPJ/CPF do Contribuinte; o código verificador (o qual deve ser solicitado por mensagem eletrônica, que deverá ser enviada somente por e-mail do contribuinte cadastrado: notifica.ouvidoria@sefaz.mt.gov.br).

Contribuinte	Inscrição Estadual	Número Documento	Nº da Notificação
CLEITO CARLESSO	135019427		332331/1908/68/2023
FLAVIO PIVETTA E OUTROS	140177167		335111/1908/68/2023

GEFTANY CALISTO DA SILVA FILHO	137040377		332334/1908/68/2023
ILA MARCIA BARBOSA GAMA	139316876		332345/1908/68/2023
JOISON SANTOS DE CARVALHO	137408943		332337/1908/68/2023
SAUER CASSIO FAGUNDES PIVA	137225920		332336/1908/68/2023

NOTIFICAÇÃO DE LANÇAMENTO

SUCOM - SUP. DE CONTROLE E MONITORAMENTO/CCDC- COORD. DE CONTROLE DE DECLARAÇÕES E COBRANÇA A partir da publicação deste Edital, ficam cientificados os contribuintes abaixo mencionados a tomar conhecimento de pendência(s) junto à SEFAZ-MT. O detalhamento desta(s) pendência(s) poderá(ão) ser verificado(s) por meio de acesso ao portal da SEFAZ-MT (www.sefaz.mt.gov.br). No menu "SERVIÇOS"/ ACESSO SERVIÇOS/OUTROS USUÁRIOS/Tipo de Usuário: selecionar "Contabilista" ou "Contribuinte MT"; Preencher os campos, acessar o SNE - "Sistema de Notificação Eletrônica" e Clicar no Item "Pesquisar Notificação por Número", informar o número da NOTIF., OU, Menu "SERVIÇOS", na Pasta Consulta de Notificação-e, onde deverão ser informados: o número da Notificação; o número do CNPJ/CPF do Contribuinte; o código verificador (o qual deve ser solicitado por mensagem eletrônica, que deverá ser enviada somente por e-mail do contribuinte cadastrado: notifica.ouvidoria@sefaz.mt.gov.br).

Contribuinte	Inscrição Estadual	Número Documento	Nº da Notificação
NVF COMERCIO E SERVICOS DE CLIMATIZACAO LTDA	138659745		339047/1908/68/2023

COMUNICADO

COORDENADORIA DE CONTROLE DE DECLARAÇÕES - CCDEC
EDITAL DE NOTIFICAÇÃO

A partir da publicação deste Edital, fica(m) notificado(s) o(s) contribuinte(s) abaixo relacionado(s) a tomar(em) conhecimento de pendência(s) junto à SECRETARIA DE ESTADO DE FAZENDA DE MATO GROSSO - SEFAZ/MT.

O detalhamento da pendência poderá ser verificado por meio de acesso a Notificação no Portal da SEFAZ/MT (www.sefaz.mt.gov.br).

No caso de contribuintes inscritos: no menu "Acesso Restrito", selecionar "Contabilistas/Empresas", informar "Tipo de Usuário/Login/Senha/Captcha", selecionar no menu "Sistema de Notificação Eletrônica" > "Pesquisar Notificação por Número" e informar o número da notificação abaixo relacionada.

No caso de pessoa física ou jurídica não inscrita: no menu "Acessos", selecionar "Serviços" > "Intimação/Notificação" e clicar em "Consulta". No link do serviço informar: o número da Notificação, o tipo de pessoa, o número do CPF/CNPJ do Contribuinte, o código verificador da notificação e o código da imagem.

Para solicitação do código verificador da notificação: acessar o Portal www.sefaz.mt.gov.br, no menu "Acessos" selecionar "SEFAZ PARA VOCÊ" (caso ainda não seja cadastrado clicar em "Não tem acesso ao Sistema"), selecionar no Portal de Serviços "Notificações" > "Serviços de Notificações" e no campo "Descrição" especificar CPF ou CNPJ do solicitante do código verificador e o número da notificação constante neste edital. Após estes procedimentos, será enviado um e-mail para o endereço eletrônico vinculado, informando o número do Código Verificador.

Contribuinte	Inscrição Estadual	Número Documento	Nº da Notificação
ABC ATACADO BRASILEIRO DA CONSTRUCAO S.A.	140172289		340648/1908/68/2023
ASN BRASIL IMPORTACAO E EXPORTACAO LTDA	140144536		340639/1908/68/2023
BRACELL SP CELULOSE LTDA	140327720		340681/1908/68/2023
CSN CIMENTOS BRASIL S.A.	140132350		340636/1908/68/2023

FAZENDA FUTURO PRODUTOS ALIMENTICIOS SA	140189734		340652/1908/68/2023
MERCEDES-BENZ DO BRASIL LTDA.	134502213		340315/1908/68/2023
MERCEDES-BENZ DO BRASIL LTDA.	135603358		340357/1908/68/2023
PLATANO BRASIL DISTRIBUIDORA E EXPORTADORA LTDA	140211594		340665/1908/68/2023
SUSIN FRANCESCUTTI METALURGICA LTDA	140174605		340650/1908/68/2023
TESE ELECTRIC BRASIL LTDA	140304851		340675/1908/68/2023
ZEUS DO BRASIL LTDA	139963103		340610/1908/68/2023

COORD. DE CONTROLE E TRAMITAÇÃO DE PROC. ADM. TRIBUTÁRIO - CPAT

NOTIFICAÇÃO GERAL

A COORDENADORIA DE CONTROLE E TRAMITAÇÃO DE PROCESSO ADMINISTRATIVO TRIBUTÁRIO - CPAT, por intermédio desta publicação do edital de Notificação, considera que fica(m) notificado(s) o(s) contribuinte(s) da emissão da(s) INTIMAÇÃO(ÕES), conforme abaixo. O(s) contribuinte(s) poderá(ão) tomar conhecimento dessa(s) intimação(ões) junto à SEFAZ-MT por meio de acesso ao Portal da Secretaria de Estado da Fazenda na internet (www.sefaz.mt.gov.br), no menu "Serviços", na Pasta "Notificação-e", clicando no LINK DO SERVIÇO, onde deverão ser informados: 1) o número completo da Intimação; 2) o número do CNPJ/CPF do Contribuinte; 3) o Código Verificador; 4) o Código da Imagem. O Código Verificador da Notificação será enviado ao(s) e-mail(s) do(s) contribuinte(s) cadastrado(s) na SEFAZ/MT. Caso o(s) mesmo(s) não receba(m) o "Código Verificador da Notificação", deverá(ão) solicitá-lo por mensagem eletrônica endereçada ao e-mail notifica.ouvidoria@sefaz.mt.gov.br.

Contribuinte	Inscrição Estadual	Número Documento	Nº da Notificação
ATALAIA COM. PRODUTOS AGRICOLAS E AGROPECUÁRIOS LT	134645600		331953/1719/96/2023
ATALAIA COM. PRODUTOS AGRICOLAS E AGROPECUÁRIOS LT	134645600		332282/1719/96/2023
ATALAIA COM. PRODUTOS AGRICOLAS E AGROPECUÁRIOS LT	134645600		332295/1719/96/2023
DEPOSITO DE MADEIRAS BERTE LTDA	131712306		332142/1719/96/2023
LIDMAD MADEIRAS E ARTEFATOS LTDA	137257635		332277/1719/96/2023
MARCOS AURELIO COSTA DA SILVA		667.844.411-68	331950/1719/96/2023
MARCOS AURELIO COSTA DA SILVA		667.844.411-68	332279/1719/96/2023
MARCOS AURELIO COSTA DA SILVA		667.844.411-68	332292/1719/96/2023
PATRICIA BERTIEL DA SILVA ME	135050928		332146/1719/96/2023
RUAN GARCIA FERNANES		029.687.071-40	331952/1719/96/2023
RUAN GARCIA FERNANES		029.687.071-40	332281/1719/96/2023
RUAN GARCIA FERNANES		029.687.071-40	332294/1719/96/2023
WILLIAN RODRIGO SATELES		017.322.731-70	332276/1719/96/2023

Protocolo 1536128

SEMA

SECRETARIA DE ESTADO DE MEIO AMBIENTE

EDITAL COMPLEMENTAR Nº 06 AO EDITAL Nº 014/2023, DE 24 DE AGOSTO DE 2023

GOVERNO DO ESTADO DE MATO GROSSO
SECRETARIA DE ESTADO DE MEIO AMBIENTE (SEMA/MT)
PROCESSO SELETIVO SIMPLIFICADO PARA A CONTRATAÇÃO
TEMPORÁRIA,
POR TEMPO DETERMINADO, E A FORMAÇÃO DE CADASTRO DE
RESERVA
EDITAL Nº 16 - SEMA/MT, DE 18 DE JANEIRO DE 2024.

A Secretária de Estado de Meio Ambiente do Estado de Mato Grosso, no uso de suas atribuições legais, torna pública a Convocação dos Candidatos classificados no Processo Seletivo Simplificado, conforme resultado final publicado no Diário Oficial do Estado de Mato Grosso nº 28.191 de 22 de fevereiro de 2022, para atuarem em caráter temporário na Secretaria de Estado de Meio Ambiente do Estado de Mato Grosso.

1 - Fica convocado posse na data mencionada no ITEM 2 deste edital e início das atividades para o dia 01 de fevereiro de 2024 o candidato abaixo relacionado:

CLASSIFICAÇÃO FINAL	CARGO	NOME	NOTA FINAL
6	Geólogo	LOUISSE MARA ESTRAL	20.80
7	Geólogo	EDUARDO FRANCISCO DA SILVA	20.40
8	Geólogo	MARCELA DA SILVA SANTOS	19.20
9	Geólogo	CHAUANNE DA CUNHA GUIMARAES	18.80
10	Geólogo	LAUDIMIRA SILVA FAGUNDES	18.80

2 - O candidato convocado deverá comparecer à Coordenadoria de Gestão de Pessoas da Secretaria de Estado de Meio Ambiente, situada na Rua C, esquina com a rua F, Centro Político Administrativo - CEP: 78.050-970 - Cuiabá - MT, no período de 22 a 29 de janeiro de 2024, das 8h00m às 12h00m e das 14h00m às 17h00min, para entregar os documentos abaixo listados:

- Certidão negativa da Justiça Federal Civil e Criminal da 1ª Região e dos locais onde o candidato residiu nos últimos 05 anos (validade 30 dias);
- Certidões negativas Civil e Criminal da Justiça Estadual ou Distrital de Mato Grosso - 1º e 2º graus e dos locais onde o candidato residiu nos últimos 05 anos (validade 30 dias);
- Certidão negativa do Banco Central do Brasil (validade 30 dias);
- Certidão negativa do Tribunal de Contas da União (validade 30 dias);
- Certidão negativa do Tribunal de Contas do Estado (validade 30 dias);
- Certidão negativa do Conselho Nacional de Justiça (improbidade administrativa - validade 30 dias);
- Certidão negativa da Justiça Militar Federal - para homens e mulheres (validade 30 dias);
- Certidão negativa do TRE/TSE (Quitação Eleitoral - validade 30 dias);
- Cópia legível (apresentar original para conferência);
 - RG (Não é aceito CNH, pois é necessária data de emissão e órgão expedidor do RG);
 - CPF;
 - Título de eleitor;
 - Carteira de reservista (sexo masculino);
 - Comprovante de endereço (atualizado);
 - Comprovante de escolaridade;
 - Carteira de trabalho e data do 1º emprego;
 - Nome e CPF dos pais;
 - PIS/PASEP.

X. Documento ou cópia onde conste a agência e conta corrente no Banco do Brasil (caso não tenha, no ato da contratação será emitido um encaminhamento para abertura da conta);

XI. Declaração de imposto de renda ou preenchimento da declaração de bens e valores no ato da posse;

XII. 01 foto (tamanho 3x4);

XIII. Currículo constando nº de telefone e endereço de e-mail válido;

XIV. Certidão atual de Regularidade do Conselho de Classe;

3 - A posse será dada ao candidato no ato da apresentação dos documentos, caso estejam todos de acordo com este edital.

4 - O não comparecimento do candidato no prazo estabelecido neste edital de 22 a 29/01/2024 para entrega dos documentos, posse e assinatura do contrato e início das atividades em 01/02/2024, acarretará a sua eliminação do respectivo Processo Seletivo, com a consequente convocação do próximo candidato.

MAUREN LAZZARETTI

Secretária de Estado de Meio Ambiente do Estado de Mato Grosso

Protocolo 1535752

CLASSIFICAÇÃO FINAL	CARGO	NOME	NOTA FINAL
2	Engenheira Agrônomo	SUSANA SILVA CONCEIÇÃO	84
3	Engenheira Agrônomo	CÁRITA RODRIGUES DE AQUINO ARANTES	82
4	Engenheira Agrônoma	ERCILENE DE CÁSSIA FERREIRA RODRIGUES	70
26	Engenheiro Florestal	BRUNA RIBEIRO DE OLIVEIRA	76
27	Engenheiro Florestal	YASNAY MARIA DE MORAES MASSOLA FREITAS	76
28	Engenheiro Florestal	ALEXANDRE CAMPELO DE CARVALHO	74
29	Engenheiro Florestal	MARCIA REGINA PALMEIRA DE OLIVEIRA	71
30	Engenheiro Florestal	ALEXANDRE NAHUM SANTOS	70
31	Engenheiro Florestal	CLÉIA ALMEIDA OLIVEIRA	70
32	Engenheiro Florestal	NAYARA NAZARÉ ARRAES ARAÚJO	68
33	Engenheiro Florestal	MAYKON DOUGLAS LANSANA	66
34	Engenheiro Florestal	MAYRA COSTA DOS REIS	66
35	Engenheiro Florestal	RENATA INGRID MACHADO LEANDRO	66
36	Engenheiro Florestal	MAYSA NERY FIGUEIREDO DE SÁ	66
37	Engenheiro Florestal	MARCOS YURI MESQUITA DO NASCIMENTO	66
2	Engenheiro Sanitarista	MARCIO ROBERTO DE QUEIROZ GONÇALVES	74
3	Engenheiro Sanitarista	AUGUSTO HENRIQUE VIEIRA TIMOTEU	62
4	Engenheiro Sanitarista	WINICIOS THIAGO PEREIRA DE ALMEIDA	58
2	Engenheiro Eletricista	RUI HIGA TUNES	82
3	Engenheiro Civil	TIAGO BASTOS	82
4	Engenheira Civil	KEROLIN ELZA COSTA GONÇALVES	78
5	Engenheiro Civil	ARMANDO APARECIDO PEREIRA GELINSKI	76
2	Biólogo	JOSÉ THIAGO BARBOSA BALDINE	88

2 - O candidato convocado deverá comparecer à Coordenadoria de Gestão de Pessoas da Secretaria de Estado de Meio Ambiente, situada na Rua C, esquina com a rua F, Centro Político Administrativo - CEP: 78.050-970 - Cuiabá - MT, no período de 22 a 29 de janeiro de 2024, das 8h00m às 12h00m e das 14h00m às 17h00min, para entregar os documentos abaixo listados:

I. Formulário de Cadastro de Servidor (original - fornecida pela Secretaria contratante).

II. 01 foto (tamanho 3x4) recente.

III. Registro Geral - RG - fotocópia e original (para ser conferida pelo servidor no ato da assinatura do contrato).

IV. CPF (Cadastro de Pessoa Física) - fotocópia e original (para ser conferida pelo servidor no ato da assinatura do contrato).

V. Certidão de Nascimento ou Casamento - fotocópia e original (para ser

conferida pelo servidor no ato da assinatura do contrato).

VI. Certificado de Reservista (somente para homens) - fotocópia e original (para ser conferida pelo servidor no ato da assinatura do contrato).

VII. Folha de identificação da CTPS (Carteira de Trabalho e Previdência Social) - fotocópia e original (para ser conferida pelo servidor no ato da assinatura do contrato).

VIII. PIS ou PASEP, com data e ano de emissão - fotocópia e original (para ser conferida pelo servidor no ato da assinatura do contrato).

IX. Título Eleitoral - fotocópia e original (para ser conferida pelo servidor no ato da assinatura do contrato).

X. Comprovante de conta corrente - Agência do Banco do Brasil.

XI. Declaração de imposto de renda ou declaração de bens de valores que constituem o patrimônio.

XII. Certidão de Nascimento dos filhos menores - fotocópia e original (para ser conferida pelo servidor no ato da assinatura do contrato).

XIII. Comprovante de endereço atual no máximo dos últimos 3 meses - fotocópia e original (para ser conferida pelo servidor no ato da assinatura do contrato).

XIV. Atestado Médico de Sanidade Física e Mental, não superior a 30 (trinta) dias de emissão.

XV. Certificado de Escolaridade exigida no Edital - fotocópia e original (para ser conferida pelo servidor do órgão).

XVI. Registro no Conselho de Classe - fotocópia e original (para ser conferida pelo servidor do órgão).

XVII. Certidão de Regularidade do Conselho de Classe.

XVIII. Currículo atualizado com todas as titulações e certificações apresentadas no momento da inscrição - fotocópia e original (para ser conferida pelo servidor do órgão).

XIX. Declaração de que não acumula cargo, emprego ou função pública, salvo as hipóteses previstas na Constituição Federal.

XX. Declaração de não ter sofrido penalidade incompatível com a nova investidura em cargo público.

XXI. Declaração de não participação de gerência ou administração de empresa privada, de sociedade civil, ou exercer comércio e, nessa qualidade, não transacionar com o Estado.

XXII. Termo de compromisso de acatamento e observância das regras estabelecidas no Código de Ética Funcional.

XXIII. Certidão Negativa de Antecedentes Criminais junto a Segurança Pública do Estado <https://portal.sesp.mt.gov.br/portaldaseguranca/pages/criminal/emissaoAntecedentesCriminais.seam?cid=45948>.

XXIV. Certidão de Quitação Eleitoral (com emissão não superior a 30 dias) <https://www.tse.jus.br/eleitor/certidoes/certidao-de-quitacao-eleitoral>.

XXV. Certidão Criminal e Civil da Justiça Estadual em primeiro e segundo grau <http://sec.tjmt.jus.br>.

XXVI. Certidão Criminal e Cível da Justiça Federal (de MT e 1ª Região) <https://sistemas.trf1.jus.br/certidao/#/solicitacao>.

XXVII. Certidão da Justiça Eleitoral <https://www.tse.jus.br/eleitor/certidoes/certidao-de-crimeseleitorais>.

XXVIII. Certidão do Banco Central do Brasil <https://www3.bcb.gov.br/nadaconsta/emitirCertidaoSanccionador>.

XXIX. Certidão da Justiça Militar Federal <https://www.stm.jus.br/servicos-stm/certidao-negativa/emitir-certidao-negativa>.

XXX. Certidão do Conselho Nacional de Justiça https://www.cnj.jus.br/improbidade_adm/consultar_requerido.php.

XXXI. Formulário de Adesão, caso o candidato deseje sua inclusão ao Instituto de Assistência à Saúde dos Servidores do Estado de Mato Grosso - Mato Grosso Saúde, de seus dependentes e agregados <https://www.matogrossosaude.mt.gov.br/portal/servicos/74/formularios/>.

3 - A posse será dada ao candidato no ato da apresentação dos documentos, caso estejam todos de acordo com este edital.

4 - O não comparecimento do candidato no prazo estabelecido neste edital de 22 a 29/01/2024 para entrega dos documentos, posse e assinatura do contrato e início das atividades em 01/02/2024, acarretará a sua eliminação do respectivo Processo Seletivo, com a consequente convocação do próximo candidato.

MAUREN LAZZARETTI

Secretária de Estado de Meio Ambiente do Estado de Mato Grosso

Protocolo 1535756

EDITAL DE NOTIFICAÇÃO

A SECRETÁRIA DE ESTADO DE MEIO AMBIENTE, no uso de suas atribuições constitucionais e legais que lhe conferem o art. 71, inciso IV da Constituição Estadual de Mato Grosso;

Considerando a devolução do Aviso de Recebimento pela Empresa de Correios e Telégrafos pelo motivo ali assinalado, ou, considerando que o Autuado reside em lugar incerto e não sabido.

Considerando o disposto no artigo 25, § único; artigo 44, ambos do Decreto Estadual nº 1436 de 19 de julho de 2022.

NOTIFICA:

Os Autuados, pessoas físicas ou jurídicas, abaixo relacionados sobre a emissão de **DESPACHO** nos processos de Auto de Infração a seguir elencados, podendo **MANIFESTAR** sobre o solicitado/requerido, no prazo de 10 (dez) dias, a contar do quinto dia útil, subsequente à data da publicação desta Notificação no Diário Oficial do Estado.

Cuiabá/MT, 22 de janeiro de 2024.

Mauren Lazzaretti

Secretária de Estado de Meio Ambiente

NOME DO AUTUADO	CPF/CNPJ	PROCESSO	AUTO DE INFRAÇÃO	DESPACHO/OFFICIO
NILSON JOSÉ MANTOVANI	036.645.148-07	17257/2022	220331314	5858/SGPA/SEMA/2023
JEFERSON PERINI DA SILVA	025.387.201-41	241010/2021	211631529	2761/SGPA/SEMA/2023
DIRCEU DOS SANTOS	330.780.769-20	521174/2015	6358	1422/SGPA/SEMA/2022
AGROPECUÁRIA VANGUARDA NORTE SA	018.825.700/0001-15	212187/2021	210431286	4001/SGPA/SEMA/2023
EDER RODRIGUES RIBEIRO	483.718.401-44	251355/2021	161187	3843/SGPA/SEMA/2023
ISMAEL DA SILVA SANTANA	188.719.339-15	423100/2020	200331607	4869/SGPA/SEMA/2023
NÉDIO CARAGNATO	511.066.980-53	44055/2022	221732981	5723/SGPA/SEMA/2023
APARECIDO FRANCISCO DA SIVA	352.746.381-04	102947/2019	172455	3138/SGPA/SEMA/2023
MARCIO REINOLDO FROEDER	347.477.610-04	264143/2021	21213066	2838/SGPA/SEMA/2023
JOSÉ CARLOS INFANTE	654.356.212-91	213629/2021	21203321	2571/SGPA/SEMA/2023
MARCOS ROBERTO BERNARDI	158.810.608-06	514045/2019	2011D	3639/SGPA/SEMA/2023
SAMUEL FELIX DE MOURA	930.762.621-15	424729/2021	210333101	4408/SGPA/SEMA/2023
MARIA ZITA PINHO RIBEIRO	572.154.641-72	4149/2022	22103240	005/SGPA/SEMA/2024
ENVADRO CITADELLA	848.748.131-00	6002/2022	22043419	6089/SGPA/SEMA/2023
JOÃO FIDELIS NETO	1736.834.639-00	5463/2022	22043355	6085/SGPA/SEMA/2023
ROBERTO LUIZ DESTRI	490.161.301-44	7864/2022	22043458	5878/SGPA/SEMA/2023
EURIDES RICARDO DOS SANTOS	038.926.709-00	612238/2009	120496	4091/SGPA/SEMA/2023
AGROPECUÁRIA CUMBARÚ LTDA	32.936.148/0001/29	2518/2022	22043144	6006/SGPA/SEMA/2023
NESTOR SCARTOLA	650.438.041-49	250157/2021	210431578	5762/SGPA/SEMA/2023

Protocolo 1536044

EDITAL DE NOTIFICAÇÃO

A SECRETÁRIA DE ESTADO DE MEIO AMBIENTE, no uso de suas atribuições constitucionais e legais que lhe conferem o art. 71, inciso IV da Constituição Estadual de Mato Grosso;

Considerando a devolução do Aviso de Recebimento pela Empresa de Correios e Telégrafos, pelo motivo ali assinalado, ou considerando que o Autuado reside em lugar incerto e não sabido.

Considerando o disposto no artigo no 25, I, II, § único; 58, ambos do Decreto Estadual n. 1436 de 19 de julho de 2022.

NOTIFICA:

Os Autuados, pessoas físicas ou jurídicas, abaixo relacionados sobre a **DECISÃO ADMINISTRATIVA**, podendo apresentar: **RECURSO ADMINISTRATIVO** no prazo de 20 (vinte) dias; efetuar o **PAGAMENTO DA MULTA**, sendo que a Guia de Recolhimento (GR), deverá ser retirada na Secretaria, junto a **Coordenadoria de Arrecadação, através do e-mail: autodeinfracao@sema.mt.gov.br**, no prazo de 30 (trinta) dias; a contar do quinto dia útil da data da publicação deste Edital, ou, tomar **CONHECIMENTO da DECISÃO ADMINISTRATIVA**.

Cuiabá/MT, 22 de janeiro de 2024.

Mauren Lazzaretti

Secretária de Estado de Meio Ambiente'

AUTUADO	CPF/ CNPJ DO AUTUADO	PROCESSO	AUTO DE INFRAÇÃO	DECISÃO ADMINISTRATIVA
PEDRO MEDEIROS NETO	112.325.361-72	424623/2020	20143091	2152/SGPA/SEMA/2023
LEANDOR POLOCCELLI	781.704.191-15	157901/2021	21043855	1549/SGPA/SEMA/2023
ARQUIBALDO JUNQUEIRA DOS SANTOS	130.637.231-34	317211/2021	210331519	2069/SGPA/SEMA/2023
EXMAD MADEIRAS LTDA - ME	05.965.159/0001-64	426475/2021	21203706	2594/SGPA/SEMA/2023
ANTONIA BENEDITA CORREA FERREIRA	363.016.551-68	288053/2021	210431934	1505/SGPA/SEMA/2023
CAMILOTTI EMPREENDIMENTOS E PARTICIPAÇÕES S.A	11.852.093/0001-07	381452/2021	210332751	2265/SGPA/SEMA/2023
R. RIVAS DA COSTA	35.687.514/0001-41	466107/20201	173328	2599/SGPA/SEMA/2023
CIA. MINERADORA OURO PAZ S/A	16.498989/0001-45	620338/2018	155405	1079/SGPA/SEMA/2023
FABIELE HOFFSTARDTERR	814.039.330-49	384388/2020	200431908	1524/SGPA/SEMA/2023
CLEUDES SANTOS DE OLIVEIRA	206.495.331-00	351444/2021	210432394	2356/SGPA/SEMA/2023
AGENCIA DE CARGAS GARAY LTDA	20.298.163/0001-00	57237/2021	21033039	559/SGPA/SEMA/2023
AM MEDINA COM. DE MADEIRAS - ME.	20.516.637/0001-42	297647/2021	21203461	2597/SGPA/SEMA/2023
JOÃO SANTIN	026.740.509-00	39384/2022	22203338	3259/SGPA/SEMA/2023
CEDROSUL INDUSTRIA E COM.DE MADEIRAS EIRELI	20.113.933/0001-00	198333/2021	211131182	852/SGPA/SEMA/2023
AUGUSTO FILIPPI ALVES CORTE	126.383.976-28	196438/2020	20033368	718/SGPA/SEMA/2023
JONILSON ALVES DA SILVA	842.810.221-04	148765/2021	21213031	1826/SGPA/SEMA/2023
ADNILSON TOZZO	577.440.179-00	82633/2015	134139	3447/SGPA/SEMA/2023
EUCLIDES DI DOMENICO	082.728.830-15	33977/2022	220432558	3278/SGPA/SEMA/2023
TIAGO PIAZZA CARLOT	015.676.561-61	235679/2021	210431483	2574/SGPA/SEMA/2023
OSCAR FRANCISCO JJUNIOR	019.013.348-13	289830/2020	20163104/D2	2307/SGPA/SEMA/2023
JOSE DE ARRUDA CAMARA	255.055.566-04	120869/2020	20043205	1352/SGPA/SEMA/2023
MILTON SABASTÃO ALVES	946.602.801-44	235700/2021	210431070	2798/SGPA/SEMA/2023
PEDRO MEDEIROS NETO	112.325.361-72	424623/2020	20143091	2152/SGPA/SEMA/2023
LEANDOR POLOCCELLI	781.704.191-15	157901/2021	21043855	1549/SGPA/SEMA/2023
ARQUIBALDO JUNQUEIRA DOS SANTOS	130.637.231-34	317211/2021	210331519	2069/SGPA/SEMA/2023
EXMAD MADEIRAS LTDA - ME	05.965.159/0001-64	426475/2021	21203706	2594/SGPA/SEMA/2023
ANTONIA BENEDITA CORREA FERREIRA	363.016.551-68	288053/2021	210431934	1505/SGPA/SEMA/2023
CAMILOTTI EMPREENDIMENTOS E PARTICIPAÇÕES S.A	11.852.093/0001-07	381452/2021	210332751	2265/SGPA/SEMA/2023
R. RIVAS DA COSTA	35.687.514/0001-41	466107/20201	173328	2599/SGPA/SEMA/2023
CIA. MINERADORA OURO PAZ S/A	16.498989/0001-45	620338/2018	155405	1079/SGPA/SEMA/2023
FABIELE HOFFSTARDTERR	814.039.330-49	384388/2020	200431908	1524/SGPA/SEMA/2023
CLEUDES SANTOS DE OLIVEIRA	206.495.331-00	351444/2021	210432394	2356/SGPA/SEMA/2023
AGENCIA DE CARGAS GARAY LTDA	20.298.163/0001-00	57237/2021	21033039	559/SGPA/SEMA/2023
AM MEDINA COM. DE MADEIRAS - ME.	20.516.637/0001-42	297647/2021	21203461	2597/SGPA/SEMA/2023
JOÃO SANTIN	026.740.509-00	39384/2022	22203338	3259/SGPA/SEMA/2023
CEDROSUL INDUSTRIA E COM.DE MADEIRAS EIRELI	20.113.933/0001-00	198333/2021	211131182	852/SGPA/SEMA/2023
AUGUSTO FILIPPI ALVES CORTE	126.383.976-28	196438/2020	20033368	718/SGPA/SEMA/2023
JONILSON ALVES DA SILVA	842.810.221-04	148765/2021	21213031	1826/SGPA/SEMA/2023
ADNILSON TOZZO	577.440.179-00	82633/2015	134139	3447/SGPA/SEMA/2023
EUCLIDES DI DOMENICO	082.728.830-15	33977/2022	220432558	3278/SGPA/SEMA/2023
TIAGO PIAZZA CARLOT	015.676.561-61	235679/2021	210431483	2574/SGPA/SEMA/2023
OSCAR FRANCISCO JJUNIOR	019.013.348-13	289830/2020	20163104/D2	2307/SGPA/SEMA/2023
JOSE DE ARRUDA CAMARA	255.055.566-04	120869/2020	20043205	1352/SGPA/SEMA/2023
MILTON SABASTÃO ALVES	946.602.801-44	235700/2021	210431070	2798/SGPA/SEMA/2023
PEDRO MEDEIROS NETO	112.325.361-72	424623/2020	20143091	2152/SGPA/SEMA/2023
LEANDOR POLOCCELLI	781.704.191-15	157901/2021	21043855	1549/SGPA/SEMA/2023
ARQUIBALDO JUNQUEIRA DOS SANTOS	130.637.231-34	317211/2021	210331519	2069/SGPA/SEMA/2023
EXMAD MADEIRAS LTDA - ME	05.965.159/0001-64	426475/2021	21203706	2594/SGPA/SEMA/2023
ANTONIA BENEDITA CORREA FERREIRA	363.016.551-68	288053/2021	210431934	1505/SGPA/SEMA/2023
CAMILOTTI EMPREENDIMENTOS E PARTICIPAÇÕES S.A	11.852.093/0001-07	381452/2021	210332751	2265/SGPA/SEMA/2023
R. RIVAS DA COSTA	35.687.514/0001-41	466107/20201	173328	2599/SGPA/SEMA/2023
CIA. MINERADORA OURO PAZ S/A	16.498989/0001-45	620338/2018	155405	1079/SGPA/SEMA/2023

Protocolo 1536099

EDITAL DE NOTIFICAÇÃO

A SECRETÁRIA DE ESTADO DE MEIO AMBIENTE, no uso de suas atribuições constitucionais e legais que lhe conferem o art. 71, inciso IV da Constituição Estadual de Mato Grosso;

Considerando a devolução do Aviso de Recebimento pela Empresa de Correios e Telégrafos, pelo motivo ali assinalado, ou considerando que o Autuado reside em lugar incerto e não sabido.

Considerando o disposto no artigo no 25, I, II, § único; 58, ambos do Decreto Estadual n. 1436 de 19 de julho de 2022.

NOTIFICA:

Os Autuados, pessoas físicas ou jurídicas, abaixo relacionados sobre a **DECISÃO ADMINISTRATIVA**, podendo apresentar: **RECURSO ADMINISTRATIVO** no prazo de 20 (vinte) dias; efetuar o **PAGAMENTO DA MULTA**, sendo que a Guia de Recolhimento (GR), deverá ser retirada na Secretaria, junto a **Coordenadoria de Arrecadação, através do e-mail: autodeinfracao@sema.mt.gov.br**, no prazo de 30 (trinta) dias; a contar do quinto dia útil da data da publicação deste Edital, ou, tomar **CONHECIMENTO** da **DECISÃO ADMINISTRATIVA**.

Cuiabá/MT, 22 de janeiro de 2024.

Mauren Lazzaretti
Secretária de Estado de Meio Ambiente'

AUTUADO	CPF/ CNPJ DO AUTUADO	PROCESSO	AUTO DE INFRAÇÃO	DECISÃO ADMINISTRATIVA
Prefeitura Municipal de Paranatinga	15.023.971/0001-24	474548/2021	210133505	2567/SGPA/SEMA/2023
Marcelo Caetano Dias Cardoso	482.437.441-34	519728/2021	210433975	2548/SGPA/SEMA/2023
Alex Garcia da Silva	000.102.961-40	452053/2021	210433353	2277/SGPA/SEMA/2023
Sebastião Pinto da Costa	352.390.421-87	1578/2023	22203603	3082/SGPA/SEMA/2023
Maysa Regina Medeiros	312.481.282-49	495158/2021	210433728	2471/SGPA/SEMA/2023
Adenildo dos Santos Coelho	704.621.631-21	26329/2022	220432037	2932/SGPA/SEMA/2023
Jairo Manfroi	147.339.439-20	318553/2021	21203507	2778/SGPA/SEMA/2023
Joabe dos Santos Lima EIRELI	40.030.105/0001-08	10378/2022	22573038	5823/SGPA/SEMA/2023
Comercial Rio Japura EIRELI	31.767.087/0001-50	461511/2020	20203242	1883/SGPA/SEMA/2023
Thiago Umbelino da Silva	023.243.041-12	5543/2023	22573348	3010/SGPA/SEMA/2023
João Carlos Christofero	797.974.581-72	443418/2021	211633310	1963/SGPA/SEMA/2023
Nobre Madeireira EIRELI	36.621.315/0001-01	311180/2020	2017345	1964/SGPA/SEMA/2023
Vagner Teófilo Pereira	421.077.252-68	288291/2021	210431935	2401/SGPA/SEMA/2023
Francisca Almerinda Santos	005.910.621-27	45356/2022	22563116	3148/SGPA/SEMA/2023
Antonio Danilo Garbuio	004.110.279-72	1751/2023	22203592	2855/SGPA/SEMA/2023
Silvano da Conceição Natal	005.177.731-20	241256/2020	20103007	982/SGPA/SEMA/2023
Francisco Gonçalves Morais	020.592.781-55	20861/2022	220431619	3204/SGPA/SEMA/2023
Ademar Barbosa Vaz	640.940.492-15	6114/2022	159888	2816/SGPA/SEMA/2023
Clayton Reis Divini	846.485.201-06	24118/2022	220431733	3235/SGPA/SEMA/2023
Marcos Dias de Oliveira	878.247.361-72	472729/2021	210433557	2581/SGPA/SEMA/2023
Wilson Ramos dos Santos	509.318.651-15	251787/2021	210431608	1322/SGPA/SEMA/2023
Alcir de Oliveira	710.961.592-87	24193/2023	220431840	3198/SGPA/SEMA/2023
Claudinei Aparecido Jardim	907.920.501-00	24727/2022	220431915	3206/SGPA/SEMA/2023
Magno Nunes dos Santos	928.639.221-49	24139/2022	220431839	3221/SGPA/SEMA/2023
Oriando Schneider	394.838.609-97	491449/2021	212003866	2529/SGPA/SEMA/2023
C.A.P da Silva Comércio de Madeira	17.104.242/0001-28	360918/2019	151557	905/SGPA/SEMA/2023
Severino Bombardelli	126.571.409-63	258308/2020	19103010	2122/SGPA/SEMA/2023
Joilson da Silva Ribeiro	024.961.221-60	24691/2022	220431829	3262/SGPA/SEMA/2023
Carlos Vicente Scherer	018.540.929-60	10433/2022	22573065	3516/SGPA/SEMA/2023
Neme Pereira Neves	509.633.098-20	23159/2022	220431806	3205/SGPA/SEMA/2023
Antonio Benedito de Miranda	002.255.421-10	30967/2022	0343004222	3392/SGPA/SEMA/2023
Ueder Alves da Silva	053.181.971-08	20546/2022	220431588	3224/SGPA/SEMA/2023
Iza Maria Carvalho Rezende Prado	476.060.961-04	416815/2021	21213090	1972/SGPA/SEMA/2023
Laerte Caetano dos Santos	502.328.511-15	406161/2021	21203666	2433/SGPA/SEMA/2023
Anselmo de Faria	020.679.859-81	358108/2021	21203435	2788/SGPA/SEMA/2023
Elcio Antonio Maciel de Paula	191.650.566-04	31242/2022	220432395	3384/SGPA/SEMA/2023
Norma Arges Oliva	406.720.851-00	30905/2022	0343004122	3446/SGPA/SEMA/2023
Amilton Carlos Pillegi Filho	853.023.419-72	424100/2021	21203736	2795/SGPA/SEMA/2023
Gerselmiro Romualdo de Souza	191.161.602-15	25165/2022	220431969	3230/SGPA/SEMA/2023
Saul Elias de Moura	569.235.382-20	321836/2021	21203302	2746/SGPA/SEMA/2023
Franciele Aparecida Escobar	010.229.811-45	19553/2022	220431522	3195/SGPA/SEMA/2023
Marco Antônio Reis de Souza	338.464.051-91	30830/2022	220432344	3269/SGPA/SEMA/2023
Vinicius Salvador	021.372.861-30	320668/2021	210331933	2836/SGPA/SEMA/2023
João Batista Rodrigues	453.701.929-87	319253/2021	210332177	3511/SGPA/SEMA/2023
A.I.M Carvalho ME	11.357.515/0001-60	347485/2021	21033260	1999/SGPA/SEMA/2023
Joaquim Angelo Cruvinel Furquim	711.313.021-68	25922/2022	220431869	3521/SGPA/SEMA/2023
Lúcio Ramos Fernandes Filho	581.204.671-91	470962/2018	161108	1037/SGPA/SEMA/2023
Marcioneto Bernardino de Sales	006.789.871-81	359645/2020	20033484	1026/SGPA/SEMA/2023
Marcus Vinicius M. Parreira	537.860.251-34	27680/2022	221032115	1677/SGPA/SEMA/2023
Celina Maria de Campos Silva	006.227.311-65	41518/2022	221532974	1829/SGPA/SEMA/2023
Jorge da Silva Ramos	139.643.721-53	55130/2021	21043203	1399/SGPA/SEMA/2023
Admilson Anacleto da Silva	504.939.144-04	128260/2021	21203204	777/SGPA/SEMA/2023
Mario de Abreu	014.371.751-04	308044/2021	211632083	1292/SGPA/SEMA/2023
Olvide Gazola	245.599.540-20	223838/2021	213431388	2361/SGPA/SEMA/2023
Agropecuária Nova Delly	80.544.497/0001-48	5601/2023	22573374	1720/SGPA/SEMA/2023

Protocolo 1536103

EDITAL DE NOTIFICAÇÃO

A SECRETÁRIA DE ESTADO DE MEIO AMBIENTE, no uso de suas atribuições constitucionais e legais que lhe conferem o art. 71, inciso IV da Constituição Estadual de Mato Grosso;

Considerando a devolução do Aviso de Recebimento pela Empresa de Correios e Telégrafos, pelo motivo ali assinalado, ou considerando que o Autuado reside em lugar incerto e não sabido.

Considerando o disposto no artigo no 25, I, II, § único; 58, ambos do Decreto Estadual n. 1436 de 19 de julho de 2022.

NOTIFICA:

Os Autuados, pessoas físicas ou jurídicas, abaixo relacionados sobre a **DECISÃO ADMINISTRATIVA**, podendo apresentar: **RECURSO ADMINISTRATIVO** no prazo de 20 (vinte) dias; efetuar o **PAGAMENTO DA MULTA**, sendo que a Guia de Recolhimento (GR), deverá ser retirada na Secretaria, junto a **Coordenadoria de Arrecadação, através do e-mail: autodeinfracao@sema.mt.gov.br**, no prazo de 30 (trinta) dias; a contar do quinto dia útil da data da publicação deste Edital, ou, tomar **CONHECIMENTO da DECISÃO ADMINISTRATIVA**.

Cuiabá/MT, 22 de janeiro de 2024.

Mauren Lazzaretti

Secretária de Estado de Meio Ambiente

AUTUADO	CPF/ CNPJ DO AUTUADO	PROCESSO	AUTO DE INFRAÇÃO	DECISÃO ADMINISTRATIVA
Noraci Penariol	471.755.836-72	421518/2021	211033104	2510/SGPA/SEMA/2023
Djalma Castro Bezerra	008.859.461-03	24873/2022	220431936	4236/SGPA/SEMA/2023
Aldino Stein	146.285.119-34	34803/2022	220432594	4227/SGPA/SEMA/2023
Jucelino Dalmolin	386.785.199-91	434744/2021	210433229	2770/SGPA/SEMA/2023
Maurilio da Rocha	509.200.062-72	44817/2022	22203422	3928/SGPA/SEMA/2023
Nabor da Silva Pasa	055.257.659-00	22021/2022	22203202	3797/SGPA/SEMA/2023
Coprocentro coop. Dos Produtores Rurais do Centro Oeste Ltda	37.561.008/0004-80	19646/2022	22203156	3910/SGPA/SEMA/2023
João Batista da Silva	857.599.459-04	19457/2022	220431520	3795/SGPA/SEMA/2023
Rosa Cardoso Vieira	871.394.131-34	31123/2022	220432404	3397/SGPA/SEMA/2023
Carlos Alberto Rodrigues de Figueiredo	172.741.411-04	18124/2022	220431422	4239/SGPA/SEMA/2023
Milton Rodrigues Bicas	904.281.021-15	22403/2022	220331715	4243/SGPA/SEMA/2023
Elizeu Gomes Rondon	141.467.508-90	30369/2022	22203287	4219/SGPA/SEMA/2023
Leandro Sales	054.455.051-03	22030/2022	22203220	3801/SGPA/SEMA/2023
Ivanilson de Souza Borges	981.367.474-15	338367/2020	200331566	4174/SGPA/SEMA/2023
Osvaldo Neiva de Souza	824.127.401-78	22424/2022	220431672	3907/SGPA/SEMA/2023
Transportadora Goianense Ltda EPP- ME	07.094.631/0001-66	452165/2021	210311014	2613/SGPA/SEMA/2023
Aulinda Abadia Gonçalves	402.236.981-72	13885/2022	221131072	4012/SGPA/SEMA/2023
Elcio Antonio Maciel de Paula	191.650.566-04	447657/2021	210433342	2475/SGPA/SEMA/2023
Izaías de As Lima	026.734.641-74	454028/2021	210433406	2489/SGPA/SEMA/2023
Clemencia Gomes de Souza	551.544.171-00	461874/2021	210433484	2354/SGPA/SEMA/2023
Antonio Miranda Martins	331.920.738-56	43060/2021	210433173	2744/SGPA/SEMA/2023
Coprocentro coop. Prod. Centro Oeste Ltda	37.561.008/0001-37	4680/2022	22043297	4040/SGPA/SEMA/2023
Zilma Schiefelben Born	708.580.390-87	3546/2022	22043217	4035/SGPA/SEMA/2023
Isidorio e Cia Ltda ME	25.282.313/0001-00	359314/2021	21203434	2774/SGPA/SEMA/2023
Paulo Cezar Aguiar	556.204.009-30	166630/2021	21033899	2809/SGPA/SEMA/2023
Altino Nobrega de Araujo	062.536.529-15	463088/2020	200432529	3610/SGPA/SEMA/2023
Sabino Vendrame Junior	040.545.441-42	87462/2021	2003348	3472/SGPA/SEMA/2023
Geomar Antonio Maia	412.091.091-15	6058/2022	22033131	4115/SGPA/SEMA/2023

Protocolo 1536105

EDITAL DE NOTIFICAÇÃO

A SECRETÁRIA DE ESTADO DE MEIO AMBIENTE, no uso de suas atribuições constitucionais e legais que lhe conferem o art. 71, inciso IV da Constituição Estadual de Mato Grosso;

Considerando a devolução do Aviso de Recebimento pela Empresa de Correios e Telégrafos, pelo motivo ali assinalado, ou considerando que o Autuado reside em lugar incerto e não sabido.

Considerando o disposto no artigo no 25, I, II, § único; 58, ambos do Decreto Estadual n. 1436 de 19 de julho de 2022.

NOTIFICA:

Os Autuados, pessoas físicas ou jurídicas, abaixo relacionados sobre a **DECISÃO ADMINISTRATIVA**, podendo apresentar: **RECURSO ADMINISTRATIVO** no prazo de 20 (vinte) dias; efetuar o **PAGAMENTO DA MULTA**, sendo que a Guia de Recolhimento (GR), deverá ser retirada na Secretaria, junto a **Coordenadoria de Arrecadação, através do e-mail: autodeinfracao@sema.mt.gov.br**, no prazo de 30 (trinta) dias; a contar do quinto dia útil da data da publicação deste Edital, ou, tomar **CONHECIMENTO da DECISÃO ADMINISTRATIVA**.

Cuiabá/MT, 22 de janeiro de 2024.

Mauren Lazzaretti

Secretária de Estado de Meio Ambiente

AUTUADO	CPF/ CNPJ DO AUTUADO	PROCESSO	AUTO DE INFRAÇÃO	DECISÃO ADMINISTRATIVA
Milton Gomes Bobadilha	006.276.011-46	4337/2022	21203199	2915/SGPA/SEMA/2023
Rubens Laurindo de Jesus	122.621.451-72	4794/2022	22043305	3589/SGPA/SEMA/2023

Everaldo Gomes de Oliveira	817.078.601-06	22428/2022	220431681	3377/SGPA/SEMA/2023
Nuvens de Santiago Agropecuária LTDA	23.439.707/0001-02	36253/2022	220432671	3174/SGPA/SEMA/2023
Alcides Szulczewski Neto	024.517.260-24	36260/2022	220432695	3445/SGPA/SEMA/2023
Joab dos Santos Lima eirele	40.030.105/0001-08	6754/2022	212031214	2148/SGPA/SEMA/2023
Maria Correia Santos	446.270.929-20	35834/2022	220432627	3229/SGPA/SEMA/2023
Gilmar Sabino	729.810.322-91	13939/2022	22033939	3770/SGPA/SEMA/2023
José da Silva Pereira	207.811.722-68	44879/2022	22203389	3639/SGPA/SEMA/2023
Agropecuária Baía Grande	36.953.537/0001-13	33586/2022	220332555	3265/SGPA/SEMA/2023
R.L.A. Gonçalves Agropecuária Ltda	81.717.118/0006-41	411864/2020	173345	1922/SGPA/SEMA/2023
Encomind Agropecuária	24.707.242/0001-88	11636/2022	22103845	4095/SGPA/SEMA/2023
Celia Portilho Icassatti	774.661.871-53	37794/2022	220432793	3035/SGPA/SEMA/2023
Maria C. Martins Pereira	008.195.581-25	24257/2022	220431858	3458/SGPA/SEMA/2023
Marcio Mendes dos Santos e outros	001.470.26.-48	519959/2021	21203864	2995/SGPA/SEMA/2023
Ildo Casagrande	553.529.109-97	10392/2022	22043727	3455/SGPA/SEMA/2023
Ricardo Alves Martins	034.246.301-28	4336/2022	21203198	2913/SGPA/SEMA/2023
Reynaldo Bruniera Oliveira	015.099.938-00	483562/2021	210333644	3238/SGPA/SEMA/2023
Valdivino Mendes de Souza	274.674.901-78	15710/2022	220431240	3931/SGPA/SEMA/2023
Cleilane Moreira Santos	055.651.001-19	1877/2022	22044093	3755/SGPA/SEMA/2023
Nivaldo de Jesus Souza	945.707.791-15	2279/2022	220431722	3878/SGPA/SEMA/2023
Carlos Roberto F. Costa	318.344.421-68	23190/2022	220431799	2990/SGPA/SEMA/2023
Sidney Pedro da Cunha	487.852.881-87	32068/2022	22563040	3614/SGPA/SEMA/2023
Leovania B. Candido Freitas	962.660.581-20	30033/2022	220432261	3362/SGPA/SEMA/2023
Maria de f. Pereira da Silva	593.579.401-20	6879/2022	22203034	4100/SGPA/SEMA/2023
V. de Oliveira Junior Mat. De Construção	37.928.606/0001-00	383436/2021	211132368	896/SGPA/SEMA/2023
Joaquim Ventura	353.622.271-49	28840/2022	22203198	4247/SGPA/SEMA/2023
V. de Oliveira Junior Mat. De Construção	37.928.606/0001-00	365022/2021	211132581	3293/SGPA/SEMA/2023
Poroc Mad. Ind. E Comercio eirele	21.996.767/0001-92	383970/2021	211132776	3072/SGPA/SEMA/2023

Protocolo 1536107

EDITAL DE NOTIFICAÇÃO

A SECRETÁRIA DE ESTADO DE MEIO AMBIENTE, no uso de suas atribuições constitucionais e legais que lhe conferem o art. 71, inciso IV da Constituição Estadual de Mato Grosso;

Considerando a devolução do Aviso de Recebimento pela Empresa de Correios e Telégrafos, pelo motivo ali assinalado, ou considerando que o Autuado reside em lugar incerto e não sabido.

Considerando o disposto no artigo no 25, I, II, § único; 58, ambos do Decreto Estadual n. 1436 de 19 de julho de 2022.

NOTIFICA:

Os Autuados, pessoas físicas ou jurídicas, abaixo relacionados sobre a **DECISÃO ADMINISTRATIVA**, podendo apresentar: **RECURSO ADMINISTRATIVO** no prazo de 20 (vinte) dias; efetuar o **PAGAMENTO DA MULTA**, sendo que a Guia de Recolhimento (GR), deverá ser retirada na Secretaria, junto a Coordenadoria de Arrecadação, através do e-mail: autodeinfracao@sema.mt.gov.br, no prazo de 30 (trinta) dias; a contar do quinto dia útil da data da publicação deste Edital, ou, tomar **CONHECIMENTO** da **DECISÃO ADMINISTRATIVA**.

Cuiabá/MT, 22 de janeiro de 2024.

Mauren Lazzaretti

Secretária de Estado de Meio Ambiente

AUTUADO	CPF/ CNPJ DO AUTUADO	PROCESSO	AUTO DE INFRAÇÃO	DECISÃO ADMINISTRATIVA
Paulino Pereira dos Santos	338.472.821-15	387260/2021	210432807	2929/SGPA/SEMA/2023
V L Madeiras Ltda	39.929.741/0001-97	24152/2022	22203188	3997/SGPA/SEMA/2023
Edinelson Pereira da Silva	029.606.831-45	511066/2021	163262	3119/SGPA/SEMA/2023
G P Ind. E Com. De Madeiras Ltda	10.900.099/0001-31	496844/2021	210342468	2608/SGPA/SEMA/2023
Adriana Aparecida Pereira Martins	734.909.621-68	477959/2021	210333516	3173/SGPA/SEMA/2023
Ismael Moreira da Silva	503.814.231-15	405686/2021	21203530	2931/SGPA/SEMA/2023
Afranio Dione Matias	387.369.691-68	399031/2021	211232914	2941/SGPA/SEMA/2023
Egmar Cardoso Pereira Guedes	498.342.231-53	29600/2022	220432270	3077/SGPA/SEMA/2023
Jiovani Aparecida Costa	012.338.391-95	28664/2022	220432177	2981/SGPA/SEMA/2023
Lairco Piveta de Brito	040.914.591-29	26941/2022	220432081	3000/SGPA/SEMA/2023
Paulo Viana Pereira	183.163.038-92	26761/2022	22203275	3593/SGPA/SEMA/2023
JF de Paulo Campos Araucaria Com. Varejista	32.099.126/001-51	391909/2021	200331237	2615/SGPA/SEMA/2023
Daiheny Rodrigues Vieira da Cunha	071.279.976-16	278819/2021	210431847	2544/SGPA/SEMA/2023
Cleomir Santos Lagassi	390.418.672-87	4884425/2020	200432668	2068/SGPA/SEMA/20203
Milton Sebastião Alves	946.602.801-44	185494/2021	210431063	2578/SGPA/SEMA/2023
Francisco Ivan de Lima	229.969581-87	123550/2021	173350	2937/SGPA/SEMA/2023
Artemio Mattana	622.563.860-15	193239/2021	21203282	1973/SGPA/SEMA/2023
José Denivaldo Barbosa da Silva	015.609.281-66	264055/2020	151367	2141/SGPA/SEMA/2023

José Maria Padilha Brandão	301.464.021-20	94937/2021	21033216	1968/SGPA/SEMA/2023
Madeiras d a Terra Ind. e Com. De Madeiras Eirele	06.866.932/0001-06	57148/2021	200332391	1962/SGPA/SEMA/2023
Marlene Bonatto	631.734.251-20	344690/2021	210432399	2424/SGPA/SEMA/2023
Benedito Teixeira de Queiroz	645.921.371-15	5900/2022	22043395	3636/SGPA/SEMA/2023
A C S Madeiras Ltda	01.383.539/0001-30	12988/2022	21203957	1062/SGPA/SEMA/2023
Monica Klauck	025.821.789-85	313815/2021	210432132	2572/SGPA/SEMA/2023
Edna Tereza Figioca Monteiro	017.538.228-07	270769/2021	210431782	2541/SGPA/SEMA/2023
Coprocentrocooperativa dos Produtores do Centro Oeste	37.561.008/0001-37	276900/2020	20203099	2029/SGPA/SEMA/2023
José Carlos Marcelino de Souza	351.434.792-15	377314/2021	211232512	2841/SGPA/SEMA/2023
Petrocal Ind. e Com. de Cal s/a	07.299.284/0001-08	180715/2021	21013886	1997/SGPA/SEMA/2023
Rovanildo Cristino da Silva	435.568.921-20	29260/2021	20213070	1993/SGPA/SEMA/2023

Protocolo 1536108

EDITAL DE NOTIFICAÇÃO

A SECRETÁRIA DE ESTADO DE MEIO AMBIENTE, no uso de suas atribuições constitucionais e legais que lhe conferem o art. 71, inciso IV da Constituição Estadual de Mato Grosso;

Considerando a devolução do Aviso de Recebimento pela Empresa de Correios e Telégrafos, pelo motivo ali assinalado, ou considerando que o Autuado reside em lugar incerto e não sabido.

Considerando o disposto no artigo no 25, I, II, § único; 58, ambos do Decreto Estadual n. 1436 de 19 de julho de 2022.

NOTIFICA:

Os Autuados, pessoas físicas ou jurídicas, abaixo relacionados sobre a **DECISÃO ADMINISTRATIVA**, podendo apresentar: **RECURSO ADMINISTRATIVO** no prazo de 20 (vinte) dias; efetuar o **PAGAMENTO DA MULTA**, sendo que a Guia de Recolhimento (GR), deverá ser retirada na Secretaria, junto a **Coordenadoria de Arrecadação**, através do e-mail: autodeinfracao@sema.mt.gov.br, no prazo de 30 (trinta) dias; a contar do quinto dia útil da data da publicação deste Edital, ou, tomar **CONHECIMENTO** da **DECISÃO ADMINISTRATIVA**.

Cuiabá/MT, 22 de janeiro de 2024.

Mauren Lazzaretti

Secretária de Estado de Meio Ambiente

AUTUADO	CPF/ CNPJ DO AUTUADO	PROCESSO	AUTO DE INFRAÇÃO	DECISÃO ADMINISTRATIVA
ODELICE CARDOSO DOS SANTOS	779.211.271-34	1581/2023	22203402	3036/SGPA/SEMA/2023
GEOVANE DOS SANTOS ARRUDA	705.117.621-86	338769/2021	21203478	3182/SGPA/SEMA/2023
OVALDO LUIZ RUBIN PASQUALOTO	381.508.160/20	35200/2022	220432635	3314/SGPA/SEMA/2023
J. LISBOA DE LIMA	37.254.792/0001-30	10308/2022	22573026	3341/SGPA/SEMA/2023
DORALICE TEIXEIRA DE SOUZA	997.623.071-00	9271/2022	22133659	3266/SGPA/SEMA /2023
DIVINO RICIERI	029.789.471-44	381283/2021	210432752	3423/SGPA/SEMA/2023
FORTALEZA MADEIRAS LTDA	04.125.952/0001/92	430784/2017	155388	3255/ SGPA/SEMA/2023
WILSON LAZZARETTI	998.150.871-34	248130/2021	15344	3187/ SGPA/SEMA/2023
ERICK MENDES DE PAULO (SÍTIO RECANTO DAS ÁGUA)	048.623.101-17	434807/2021	210433232	3507/ SGPA/SEMA/2023
MARCOS AURÉLIO DO NASCIMENTO	813.311.349-00	41554/2022	221632973	3019/ SGPA/SEMA/2023
ENI TEREZINHA SCHNEIDER	569.390.351-68	443410/2021	210433299	2388/ SGPA/SEMA/2023
SEBASTIÃO ELIAS DE OLIVEIRA	094.570.461-53	561703/2019	110450D	2313/ SGPA/SEMA/2023
DENICE DE SOUZA KANACILO	593.373.701-15	100648/2021	21133476D	3163/ SGPA/SEMA/2023
DONIZETE APARECIDO FONSECA	786.819.018-34	35255/2022	221632636	365/ SGPA/SEMA/2023
ILSON DUARTE MENDES	475.250.530-49	27961/2022	220432141	3380/ SGPA/SEMA/2023
WELBER REISLACHOVSKI	059.127.631-37	29532/2022	220332287	3517/ SGPA/SEMA/2023
JOÃO ALVES VIANA	000.730.781-07	29755/2022	220432310	3381/ SGPA/SEMA/2023
JANAÍNA PEREIRA DOS SANTOS	917.466.631-20	32776/2022	220432507	338/ SGPA/SEMA/2023
DEUSI CLEUA ALVES CARDOSO	010.298.631-21	20453/2022	220431580	3459/ SGPA/SEMA/2023
SEBASTIÃO LOPES DOS REIS	551.090.201-91	26439/2022	220432048	2948/ SGPA/SEMA/2023
EDNA APARECIDA LEMES DE OLIVEIRA	019.847.491-10	25109/2022	220431926	3378/ SGPA/SEMA/2023
APARECIDA CUNHA RODRIGUES	054.022.531-29	28589/2022	220432219	3322/SGPA/SEMA/2023
AMÉRICO ALVES SOBRINHO	302.566.741-91	27418/2022	220432123	3386/SGPA/SEMA/2023
ADRIANO TOMAZINI	052.495.761-41	33360/2022	220432553	3081/SGPA/SEMA/2023
RAIMUNDO APARECIDO MIRANDA	353.191.431-68	102708/2021	21163498	2330/SGPA/SEMA/2023
IVO LEO NEUMAN	457.640.859-34	27009/2015	0502	1690/SGPA/SEMA/2023
NERI NAVA	523.782.419-68	26444/2022	220432049	2949/SGPA/SEMA/2023
MARCELO RODRIGUES RAMOS	027.280.081-32	26429/2022	220432046	2942/SGPA/SEMA/2023

Protocolo 1536113

EDITAL DE NOTIFICAÇÃO

A SECRETÁRIA DE ESTADO DE MEIO AMBIENTE, no uso de suas atribuições constitucionais e legais que lhe conferem o art. 71, inciso IV da Constituição Estadual de Mato Grosso;

Considerando a devolução do Aviso de Recebimento pela Empresa de Correios e Telégrafos, pelo motivo ali assinalado, ou considerando que o Autuado reside em lugar incerto e não sabido.

Considerando o disposto no artigo no 25, I, II, § único; 58, ambos do Decreto Estadual n. 1436 de 19 de julho de 2022.

NOTIFICA:

Os Autuados, pessoas físicas ou jurídicas, abaixo relacionados sobre a **DECISÃO ADMINISTRATIVA**, podendo apresentar: **RECURSO ADMINISTRATIVO** no prazo de 20 (vinte) dias; efetuar o **PAGAMENTO DA MULTA**, sendo que a Guia de Recolhimento (GR), deverá ser retirada na Secretaria, junto a Coordenadoria de Arrecadação, através do e-mail: autodeinfracao@sema.mt.gov.br, no prazo de 30 (trinta) dias; a contar do quinto dia útil da data da publicação deste Edital, ou, tomar **CONHECIMENTO** da **DECISÃO ADMINISTRATIVA**.

Cuiabá/MT, 22 de janeiro de 2024.

Mauren Lazzaretti

Secretária de Estado de Meio Ambiente

AUTUADO	CPF/ CNPJ DO AUTUADO	PROCESSO	AUTO DE INFRAÇÃO	DECISÃO ADMINISTRATIVA
Nilson Galon	771.869.159-49	335530/2021	210432304	243/SGPA/SEMA/2023
Marlene Silva Guedes	000.490.671-33	431416/2021	210133158	3115/SGPA/SEMA/2023
Lucienio Batista De Souza	798.637.951-00	469088/2021	210433546	2556/SGPA/SEMA/2023
Ivanir Colla	407.559.831-49	39394/2022	22203361	2602/SGPA/SEMA/2023
Atila Paula De Carvalho	362.781.651-04	559558/2021	210434283	1166/SGPA/SEMA/2023
Wilson Nunes De Moura	000.920.321-41	424506/2021	21203526	3405/SGPA/SEMA/2023
Luiz Guilherme Dauzacker Pico	014.799.451-96	399723/2021	210432917	2911/SGPA/SEMA/2023
A DA COSTATRANSPORTES	33.746.501/0001-70	391898/2021	200331208	3435/SGPA/SEMA/2023
Silvio Luiz Raineri	545.885.029-72	385350/2021	21203624	2994/SGPA/SEMA/2023
Gonçalo da Campos Costa Junior	036.614.591-63	373787/2021	210432672	2799/SGPA/SEMA/2023
Mario Noronha da Motta	876.063.481-20	369801/2021	210432633	2591/SGPA/SEMA/2023
Osmar Neves	934.526.671-20	319129/2021	21203523	2794/SGPA/SEMA/2023
Poroc Madeiras Ind E Com Eireli - EPP	21.996.767/0001-92	298910/2021	211132018	3428/SGPA/SEMA/2023
Celso Batistti	211.821.759-53	295250/2021	210431995	2810/SGPA/SEMA/2023
Bruna Ragi De Souza	030.287.951-08	428107/2020	159491	3315/SGPA/SEMA/2023
Wilson Rosa Da Cruz	241.620.861-68	146066/2020	20203002	3125/SGPA/SEMA/2023
Ailson De Souza	460.485.531-53	422170/2021	210332962	2930/SGPA/SEMA/2023
Marcos Roberto Ribeiro	027.996.499-47	315537/2021	21143067	2382/SGPA/SEMA/2023
Juraci Moreira	550.895.501-15	25181/2022	220431958	3226/SGPA/SEMA/2023
Renato Martinho De Freitas Cardoso	198.819.599-34	284727/2021	210431910	2724/SGPA/SEMA/2023
Ismael Do Carmo De Oliveira	148.289.521-87	26867/2022	220432077	3202/SGPA/SEMA/2023
Rosilda Pereira Da Silva	026.900.361-42	29029/2022	220432255	3089/SGPA/SEMA/2023
Jaqueline Lima Da Silva	055.305.811-88	25912/2022	220431868	3232/SGPA/SEMA/2023
José Valdivino Da Silva	060.541.021-68	357751/2020	173870	883/SGPA/SEMA/2023
Altamir Caetano Lazaroto - Faz. São Miguel	391.912.570-34	259238/2021	210431684	2444/SGPA/SEMA/2023
Roberto Carlos Colodel	631.457.151-00	246199/2021	210431572	2721/SGPA/SEMA/2023
Waldenor Benedito Dias	799.696.071-20	227143/2021	21203328	2387/SGPA/SEMA/2023
Juliano Souza Queiroz	855.393.761-53	319397/2021	210432168	2734/SGPA/SEMA/2023
Rogério Gomes Sobrinho	452.459.671-20	376020/2021	210432692	2362/SGPA/SEMA/2023
Cezar Lodea	402.038.590-49	555364/2017	0843D	2772/SGPA/SEMA/2023
Industria E Comercio de Madeiras Top LTDA	04.465.569/0001-83	494341/2021	211133741	2162/SGPA/SEMA/2023
João Americo da Silva	135.896.601-04	424662/2021	21203745	2456/SGPA/SEMA/2023
Agenir Cezar David - Fazenda Caiabi	374.118.299-00	489473/2021	21203884	2376/SGPA/SEMA/2023
GL Madeiras Eireli	29.359.713/0001-28	389573/2021	211773077	2394/SGPA/SEMA/2023
Fridolino Oelke	118.456.609-78	505309/2021	210333842	2369/SGPA/SEMA/2023
João Batista Gomes	775.351.621-34	391100/2020	201632069	75/SGPA/SEMA/2023
Claudio Iahunis Giuriatti	778.580.429-04	295292/2021	210431999	2459/SGPA/SEMA/2023
Maria De Lourdes Moreira	270.332.951-20	308643/2021	210432093	2363/SGPA/SEMA/2023
Ajust Assessoria Contabil LTDA	19.877.199/0001-50	31784/2019	154940	615/SGPA/SEMA/2023
Wagner Ferreira Dos Santos	015.703.061-09	276351/2021	210331455	1461/SGPA/SEMA/2023
Cooperativa De Exploração Mineral para Cerâmicas	04.792.931/0001-20	35503/2022	220332654	3040/SGPA/SEMA/2023
Agostino Ferreira de Souza	545.589.051-49	434588/2021	21203752	2786/SGPA/SEMA/2023
Elaine Seibel	077.444.919-55	419880/2021	210433093	2403/SGPA/SEMA/2023
Leonardo Antônio Sesquim	005.879.012-84	496200/2021	210433744	2908/SGPA/SEMA/2023
Antonio Inacio Pereira	688.267.451-53	227183/2021	21203329	2825/SGPA/SEMA/2023
J B Da Silva Souza	32.818.337/0001-05	385194/2021	211132779	2804/SGPA/SEMA/2023
Eneias Jacinto Da Silva	586.054.012-49	12581/2022	21213132	2404/SGPA/SEMA/2023
Prefeitura Municipal De Terra Nova do Norte	01.978.212/0001-00	13710/2022	22343987	3114/SGPA/SEMA/2023
Almir De Oliveira Batista Junior	012.140.021-29	26430/2022	220432047	3180/SGPA/SEMA/2023
Geraldo Paulo De Oliveira	480.143.031-72	26425/2022	220432044	3185/SGPA/SEMA/2023
Dirçon Marques de Oliveira	052.941.878-92	375770/2021	21203656	2501/SGPA/SEMA/2023
Madeiraira Lider Extrema LTDA - ME	18.852.726/0001-18	10404/2022	22113745	2244/SGPA/SEMA/2023
Ivanildo Ferreira Da Silva	232.905.281-20	553078/2019	137205	3157/SGPA/SEMA/2023
EURIDES RICARDO DOS SANTOS	038.926.709-00	678440/2010	125948	4089/SGPA/SEMA/2023
EURIDES RICARDO DOS SANTOS	038.926.709-00	574943/2007	116312	4099/SGPA/SEMA/2023
CTF MADEIRAS EIRELI - ME	07.251.787/0001-03	227402/2018	155359	2671/SGPA/SEMA/2022

Protocolo 1536121

EDITAL DE NOTIFICAÇÃO

A SECRETÁRIA DE ESTADO DE MEIO AMBIENTE, no uso de suas atribuições constitucionais e legais que lhe conferem o art. 71, inciso IV da Constituição Estadual de Mato Grosso;

Considerando a devolução do Aviso de Recebimento pela Empresa de Correios e Telégrafos, pelo motivo ali assinalado, ou considerando que o Autuado reside em lugar incerto e não sabido.

Considerando o disposto no artigo no 25, I, II, § único; 58, ambos do Decreto Estadual n. 1436 de 19 de julho de 2022.

NOTIFICA:

Os Autuados, pessoas físicas ou jurídicas, abaixo relacionados sobre a **DECISÃO ADMINISTRATIVA**, podendo apresentar: **RECURSO ADMINISTRATIVO** no prazo de 20 (vinte) dias; efetuar o **PAGAMENTO DA MULTA**, sendo que a Guia de Recolhimento (GR), deverá ser retirada na Secretaria, junto a Coordenadoria de Arrecadação, através do e-mail: autodeinfracao@sema.mt.gov.br, no prazo de 30 (trinta) dias; a contar do quinto dia útil da data da publicação deste Edital, ou, tomar **CONHECIMENTO** da **DECISÃO ADMINISTRATIVA**.

Cuiabá/MT, 22 de janeiro de 2024.

Mauren Lazzaretti

Secretária de Estado de Meio Ambiente

AUTUADO	CPF/ CNPJ DO AUTUADO	PROCESSO	AUTO DE INFRAÇÃO	DECISÃO ADMINISTRATIVA
SAMUEL SOUZA BRAGA	384.696.421-20	16423/2022	22573092	4404/SGPA/SEMA/2022
ALFEO BOSCOLI NETO	429.254.101-97	261668/2020	20013152	733/SGPA/SEMA/2022
JULIANO CESAR VOLPATO	788.349.371-04	95010/2020	19143020	2741/SGPA/SEMA/2023
TICH AGROPECUARIA LTDA	36.477.294/0001-94	256156/2021	210431648	2792/SGPA/SEMA/2023
MARIA DE OLIVEIRA SOUZA	522.346.739-68	85857/2021	21043377	2325/SGPA/SEMA/2023
PAULO RODRIGUES DE ABREU	948.873.221-00	238010/2021	21203346	2777/SGPA/SEMA/2023
CLEUSA JOSEFA RAMOS	013.657.321-50	26448/2022	220432050	3183/SGPA/SEMA/2023
JOSE MILTON PEREIRA DE LIMA	488.861.575-68	12376/2022	22043876	3328/SGPA/SEMA/2023
LIVIA MARIA DOS SANTOS	051.772.395-60	23471/2022	22043112	2933/SGPA/SEMA/2023
JOSE PINTO CORDEIRO	522.591.881-68	26460/2022	220432050	2950/SGPA/SEMA/2023
ALDO GOMES SILVA	905.651.501-20	341633/2021	211132350	2406/SGPA/SEMA/2023
IGOR AUGUSTO DE GUIMARÃES	698.860.591-68	369049/2021	21203611	3375/SGPA/SEMA/2023
NELSON PEREIRA DA SILVA	468.331.961-68	435227/2021	210433206	2436/SGPA/SEMA/2023
JOEL PEREIRA DOS SANTOS	146.012.278-01	327552/2021	210432248	4151/SGPA/SEMA/2023
ISMAEL DA SILVA SANTANA	188.719.339-15	4704359/2019	1959D	974/SGPA/SEMA/2023
GIRON INDUSTRIA DE COM. DE MADEIRAS LTDA ME	15.138.466/0001-25	10325/2022	22573036	1519/SGPA/SEMA/2023
CORACI MIRANDA DA SILVA	604.654.761-04	23233/2022	220431816	2940/SGPA/SEMA/2023
MARCOS PROIS	711.298.091-70	280320/2021	210431857	1323/SGPA/SEMA/2023
ELIZEU ROSA DE MORAES	550.917.411-00	507343/2021	210433897	2596/SGPA/SEMA/2023
WILSON MESSIAS PIRES	727.116.638-68	14751/2022	220431088	4177/SGPA/SEMA/2023
VALDERI PEREIRA SANTOS	032.415.601-47	16366/2022	22203064	4176/SGPA/SEMA/2023
KARINA GABIRELA AISSA	039.109.021-62	29179/2022	220432266	3376/SGPA/SEMA/2023
FRANCISCO ESIO GUEDES	482.018.556-04	16374/2022	22573095	3520/SGPA/SEMA/2023
OZAIR PEREIRA DA SILVA	065.170.481-20	42253/2022	221332996	4179/SGPA/SEMA/2023
MADEMIR GOMES VASCOCELOS	016.227.781-46	10457/2022	212533946	2427/SGPA/SEMA/2023
EDIVALDO RODRIGUES DE SANTANA	304.734891-04	50810/2021	21113174	2238/SGPA/SEMA/2023
AGNELO MARTINS TEIXEIRA	496.236.721-87	505208/2021	210433776	2592/SGPA/SEMA/2023
NEWTON ZACARIAS PETERMAN F.BRANDÃO.	616.370.251-49	367968/2021	210432602	2481/SGPA/SEMA/2023
JEFFERSON JOSE NASCIMENTO	041.709.161-31	11848/2022	22043844	524/SGPA/SEMA/2023

Protocolo 1536123

EDITAL DE NOTIFICAÇÃO

A SECRETÁRIA DE ESTADO DE MEIO AMBIENTE, no uso de suas atribuições constitucionais e legais que lhe conferem o art. 71, inciso IV da Constituição Estadual de Mato Grosso;

Considerando o disposto no artigo 25, I, II, § único do Decreto Estadual n. 1436 de julho de 2022.

Considerando a devolução do Aviso de Recebimento pela Empresa de Correios e Telégrafos assinalando a inexistência do endereço e/ou que o destinatário não reside no endereço declinado pelo remetente, ou considerando que o Autuado reside em lugar incerto e não sabido.

NOTIFICA:

Os Autuados, pessoas físicas ou jurídicas, abaixo relacionados sobre a **DECISÃO ADMINISTRATIVA DE ANULAÇÃO DE AUTO DE INFRAÇÃO**.

Cuiabá/MT, 22 de janeiro de 2024.

Mauren Lazzaretti

Secretária de Estado de Meio Ambiente

AUTUADO	CPF/ CNPJ DO AUTUADO	PROCESSO	AUTO DE INFRAÇÃO	DECISÃO ADMINISTRATIVA
JOSE RAIMUNDO COSTA NETO	616.529.971-72	316974/2021	210331620	1034/SGPA/SEMA/2023
AUTO POSTO IPÊ - CASTRO E CARVALHO LTDA	24.726.325/0001-14	374410/2015	6163	2866/SGPA/SEMA/2020
SEBASTIANA LUZIA PEDROZO - ME	06.115.728/0001-45	470945/2008	105789	1844/SGPA/SEMA/2023
MARIA ISABEL BARROS MACIEL	345.861.131-20	414957/2020	200332076	3200/SGPA/SEMA/2022

Protocolo 1536126

Termo de Compromisso para Recuperação de Área Degradada TCR nº 4293/2023

COMPROMITENTE: O Estado de Mato Grosso, por intermédio da SEMA/MT, neste ato representado pela secretária adjunta de Gestão Ambiental, Sra. Luciane Bertinatto, conforme Portaria nº 008/2023/SEMA/MT. COMPROMISSADO: Mariangela Rampelotto Dos Santos, CPF nº 429.150.400-44, proprietário/possuidor do imóvel rural denominado Fazenda Agropecuária Santa Maria I, inscrito no SIMCAR MT202170/2021 e CAR Federal MT-5103106-646E0231E82545FEA0E2F5F244F3A231. OBJETO: O presente TCR tem por objeto a recomposição de Áreas de Preservação Permanente Degradadas do imóvel rural situado no município de Cocalinho/MT. DA VIGÊNCIA: O compromissado se obriga a recuperar as APPDs mediante a execução do Projeto de Recuperação de Áreas Degradadas ou Alteradas (PRADA), já aprovado pela SEMA/MT, visando atingir os indicadores ambientais consignados no prazo máximo de 10 anos para Área de Preservação Permanente e 20 anos para Área de Reserva Legal. DATA DA ASSINATURA: 18/01/2024. SIGNATÁRIOS: Mariangela Rampelotto Dos Santos e Luciane Bertinatto, secretária adjunta de Gestão Ambiental - SAGA/SEMA/MT. O documento original encontra-se assinado digitalmente no SIMCAR - Sistema Mato-grossense de Cadastro Ambiental Rural.

Protocolo 1535749

Termo de Compromisso para Recuperação de Área Degradada TCR nº 4549/2023

COMPROMITENTE: O Estado de Mato Grosso, por intermédio da SEMA/MT, neste ato representado pela secretária adjunta de Gestão Ambiental, Sra. Luciane Bertinatto, conforme Portaria nº 008/2023/SEMA/MT. COMPROMISSADO: MINERAÇÃO PERNAMBUCO LTDA, CNPJ/MF sob o nº 17.079.975/0001-50, proprietário/possuidor do imóvel rural denominado MINERAÇÃO PERNAMBUCO, inscrito no SIMCAR MT221502/2022 e CAR Federal nº MT-5105903-A0B85479105040B791C6357A3845D715. OBJETO: O presente TCR tem por objeto a recomposição de Áreas de Preservação Permanente Degradadas do imóvel rural situado no município de Nobres/MT. DA VIGÊNCIA: O compromissado se obriga a recuperar as APPD's mediante a execução do Projeto de Recuperação de Áreas Degradadas ou Alteradas (PRADA), já aprovado pela SEMA/MT, visando atingir os indicadores ambientais consignados no prazo máximo de 6 anos para APP. DATA DA ASSINATURA: 18/01/2024. SIGNATÁRIOS: MINERAÇÃO PERNAMBUCO LTDA e Luciane Bertinatto, secretária adjunta de Gestão Ambiental - SAGA/SEMA/MT. O documento original encontra-se assinado digitalmente no SIMCAR - Sistema Mato-grossense de Cadastro Ambiental Rural.

Protocolo 1535755

Termo de Compromisso para Recuperação de Área Degradada TCR nº 4612/2023

COMPROMITENTE: O Estado de Mato Grosso, por intermédio da SEMA/MT, neste ato representado pela secretária adjunta de Gestão Ambiental, Sra. Luciane Bertinatto, conforme Portaria nº 008/2023/SEMA/MT. COMPROMISSADO: Espólio de Fran-El Monteiro De Arruda, CPF sob o nº 991.830.051-53, proprietário/possuidor do imóvel rural denominado FAZENDA TANQUE BELO, inscrito no SIMCAR MT106714/2017 e CAR Federal nº MT-5106109-5EE5AF15C4624372AFA1DF8ECA42415D. OBJETO: O presente TCR tem por objeto a recomposição de Áreas de Preservação Permanente Degradadas do imóvel rural situado no município de Nossa Senhora de Livramento/MT. DA VIGÊNCIA: O compromissado se obriga a recuperar as APPD's mediante a execução do Projeto de Recuperação de Áreas Degradadas ou Alteradas (PRADA), já aprovado pela SEMA/MT, visando atingir os indicadores ambientais consignados no prazo máximo de 6 anos para APP. DATA DA ASSINATURA: 18/01/2024. SIGNATÁRIOS: Espólio de Fran-El Monteiro De Arruda e Luciane Bertinatto, secretária adjunta de Gestão Ambiental - SAGA/SEMA/MT. O documento original encontra-se assinado digitalmente no SIMCAR - Sistema Mato-grossense de Cadastro Ambiental Rural.

Protocolo 1535759

Termo de Compromisso para Recuperação de Área Degradada TCR nº 4637/2023

COMPROMITENTE: O Estado de Mato Grosso, por intermédio da SEMA/MT, neste ato representado pela secretária adjunta de Gestão Ambiental, Sra. Luciane Bertinatto, conforme Portaria nº 008/2023/SEMA/MT. COMPROMISSADO: Antonio Carlos Broseghini, CPF nº 221.476.672-34, proprietário/possuidor do imóvel rural denominado FAZENDA ARCO-ÍRIS, inscrito no SIMCAR MT139748/2018 e CAR Federal MT-5103254-CAE9F0E6474804AB76A44B062616C4. OBJETO: O presente TCR tem por objeto a recomposição de Áreas de Preservação Permanente Degradadas do imóvel rural situado no município de Colniza/MT. DA VIGÊNCIA: O compromissado se obriga a recuperar as APPDs mediante a execução do Projeto de Recuperação de Áreas Degradadas ou Alteradas (PRADA), já aprovado pela SEMA/MT, visando atingir os indicadores ambientais consignados no prazo máximo de 10 anos para Área de Preservação Permanente e 15 anos para Área de Reserva Legal. DATA DA ASSINATURA: 18/01/2024. SIGNATÁRIOS: Antonio Carlos Broseghini e Luciane Bertinatto, secretária adjunta de Gestão Ambiental - SAGA/SEMA/MT. O documento original encontra-se assinado digitalmente no SIMCAR - Sistema Mato-grossense de Cadastro Ambiental Rural.

Protocolo 1535761

Termo de Compromisso para Recuperação de Área Degradada TCR nº 4651/2023

COMPROMITENTE: O Estado de Mato Grosso, por intermédio da SEMA/MT, neste ato representado pela secretária adjunta de Gestão Ambiental, Sra. Luciane Bertinatto, conforme Portaria nº 008/2023/SEMA/MT. COMPROMISSADO: Luiz Leopoldo Dahm, CPF sob o nº 524.293.269-49, proprietário/possuidor do imóvel rural denominado FAZENDA MATO GROSSO, inscrito no SIMCAR MT110886/2018 e CAR Federal nº MT-5103908-9FBE273D272B435A80B1511764607B3C. OBJETO: O presente TCR tem por objeto a recomposição de Áreas de Preservação Permanente Degradadas do imóvel rural situado no município de General Carneiro/MT. DA VIGÊNCIA: O compromissado se obriga a recuperar as APPD's mediante a execução do Projeto de Recuperação de Áreas Degradadas ou Alteradas (PRADA), já aprovado pela SEMA/MT, visando atingir os indicadores ambientais consignados no prazo máximo de 6 anos para APP. DATA DA ASSINATURA: 18/01/2024. SIGNATÁRIOS: Luiz Leopoldo Dahm e Luciane Bertinatto, secretária adjunta de Gestão Ambiental - SAGA/SEMA/MT. O documento original encontra-se assinado digitalmente no SIMCAR - Sistema Mato-grossense de Cadastro Ambiental Rural.

Protocolo 1535762

Termo de Compromisso de Compensação de Área de Reserva Legal em déficit TCC nº 2129/2023

COMPROMITENTE: O Estado de Mato Grosso, por intermédio da SEMA/MT, neste ato representado pela secretária adjunta de Gestão Ambiental, Sra. Luciane Bertinatto, conforme Portaria nº 008/2023/SEMA/MT. COMPROMISSADO: DJONES FRIES, CPF nº 801.825.421-49, proprietário/possuidor do imóvel rural denominado FAZENDA TRÊS FRONTEIRAS IV, inscrito no SIMCAR MT79320/2017 e CAR Federal nº MT-5100607-DAD0EF C07CC142559AE3FAF181FFE335. OBJETO: O compromissado se obriga a apresentar perante a SEMA/MT, projeto de compensação da área de Reserva Legal em déficit na extensão de 29,4718 hectares (bioma Cerrado), por outra área equivalente em extensão, localizada no mesmo bioma, nos termos do art. 66, § 6º, da Lei 12.651/2012. DA VIGÊNCIA: O prazo para apresentação do projeto de compensação será de 01 (um) ano, a contar da assinatura do presente Termo. DATA DA ASSINATURA: 18/01/2024. SIGNATÁRIOS: DJONES FRIES e Luciane Bertinatto, secretária adjunta de Gestão Ambiental - SAGA/SEMA. O documento original encontra-se assinado digitalmente no SIMCAR - Sistema Mato-grossense de Cadastro Ambiental Rural.

Protocolo 1535763

Termo de Compromisso de Compensação de Área de Reserva Legal em déficit TCC nº 460/2019

COMPROMITENTE: O Estado de Mato Grosso, por intermédio da SEMA/MT, neste ato representado pela secretária adjunta de Gestão Ambiental, Sra. Luciane Bertinatto, conforme Portaria nº 008/2023/SEMA/MT. COMPROMISSADO: PALMEIRA PARTICIPAÇÕES E ADMINISTRAÇÃO LTDA, CNPJ nº 21.709.021/0001-50, proprietário/possuidor do imóvel rural denominado FAZENDA PALMEIRA II, inscrito no SIMCAR MT16132/2017 e CAR Federal nº MT-5104526-BC40F6D2126B4C6C80A2092BF8FB5FAD. OBJETO: O compromissado se obriga a apresentar perante a SEMA/MT, projeto de compensação da área de Reserva Legal em déficit na extensão de 90,5363 hectares (bioma Cerrado), por outra área equivalente em extensão, localizada no mesmo bioma, nos termos do art. 66, § 6º, da Lei 12.651/2012. DA VIGÊNCIA: O prazo para apresentação do projeto de compensação será de 01 (um) ano, a contar da assinatura do presente Termo. DATA DA ASSINATURA: 19/01/2024. SIGNATÁRIOS: PALMEIRA PARTICIPAÇÕES E ADMINISTRAÇÃO LTDA e Luciane Bertinatto, secretária adjunta de Gestão Ambiental - SAGA/SEMA. O documento original encontra-se assinado digitalmente no SIMCAR - Sistema Mato-grossense de Cadastro Ambiental Rural.

Protocolo 1535794

Termo de Compromisso de Compensação de Área de Reserva Legal em déficit TCC nº 999/2020

COMPROMITENTE: O Estado de Mato Grosso, por intermédio da SEMA/MT, neste ato representado pela secretária adjunta de Gestão Ambiental, Sra. Luciane Bertinatto, conforme Portaria nº 008/2023/SEMA/MT. COMPROMISSADO: MEIO NORTE AGRIBUSINESS LTDA, CNPJ nº 45.877.730/0001-03, proprietário/possuidor do imóvel rural denominado FAZENDA SERIEMA, inscrito no SIMCAR MT77399/2017 e CAR Federal nº MT-5106224-86EA3FEFEBDDA4AF0B24928EF2F613A66. OBJETO: O compromissado se obriga a apresentar perante a SEMA/MT, projeto de compensação da área de Reserva Legal em déficit na extensão de 31,1358 hectares (bioma Cerrado), por outra área equivalente em extensão, localizada no mesmo bioma, nos termos do art. 66, § 6º, da Lei 12.651/2012. DA VIGÊNCIA: O prazo para apresentação do projeto de compensação será de 01 (um) ano, a contar da assinatura do presente Termo. DATA DA ASSINATURA: 19/01/2024. SIGNATÁRIOS: MEIO NORTE AGRIBUSINESS LTDA e Luciane Bertinatto, secretária adjunta de Gestão Ambiental - SAGA/SEMA. O documento original encontra-se assinado digitalmente no SIMCAR - Sistema Mato-grossense de Cadastro Ambiental Rural.

Protocolo 1535796

Termo de Compromisso para Recuperação de Área Degradada TCR nº 1849/2023

COMPROMITENTE: O Estado de Mato Grosso, por intermédio da SEMA/MT, neste ato representado pela secretária adjunta de Gestão Ambiental, Sra. Luciane Bertinatto, conforme Portaria nº 008/2023/SEMA/MT. COMPROMISSADO: Luiz Carlos da Silva, CPF sob o nº 432.322.641-15, proprietário/possuidor do imóvel rural denominado ESTÂNCIA SÃO JOÃO, inscrito no SIMCAR MT37189/2017 e CAR Federal nº MT-5107958-F9D86 D21B0CF40E299C2BB9BF6A96AC7. OBJETO: O presente TCR tem por objeto a recomposição de Áreas de Preservação Permanente Degradadas do imóvel rural situado no município de Tangará da Serra/MT. DA VIGÊNCIA: O compromissado se obriga a recuperar as APPD's mediante a execução do Projeto de Recuperação de Áreas Degradadas ou Alteradas (PRADA), já aprovado pela SEMA/MT, visando atingir os indicadores ambientais consignados no prazo máximo de 10 anos para APP. DATA DA ASSINATURA: 19/01/2024. SIGNATÁRIOS: Luiz Carlos da Silva e Luciane Bertinatto, secretária adjunta de Gestão Ambiental - SAGA/SEMA/MT. O documento original encontra-se assinado digitalmente no SIMCAR - Sistema Mato-grossense de Cadastro Ambiental Rural.

Protocolo 1535808

Termo de Compromisso para Recuperação de Área Degradada TCR nº 4660/2023

COMPROMITENTE: O Estado de Mato Grosso, por intermédio da SEMA/MT, neste ato representado pela secretária adjunta de Gestão Ambiental, Sra. Luciane Bertinatto, conforme Portaria nº 008/2023/SEMA/MT. COMPROMISSADO: Queiroz Participacoes S.A, CNPJ/MF sob o nº 17.744.008/0001-65, proprietário/possuidor do imóvel rural denominado FAZENDA SERRA DOURADA III, inscrito no SIMCAR MT99426/2018 e CAR Federal nº MT-5101704-C9B94A2183B74A60B9B0BC572653B798. OBJETO: O presente TCR tem por objeto a recomposição de Áreas de Preservação Permanente Degradadas do imóvel rural situado no município de Barra do Bugres/MT. DA VIGÊNCIA: O compromissado se obriga a recuperar as APPD's mediante a execução do Projeto de Recuperação de Áreas Degradadas ou Alteradas (PRADA), já aprovado pela SEMA/MT, visando atingir os indicadores ambientais consignados no prazo máximo de 10 anos para APP. DATA DA ASSINATURA: 19/01/2024. SIGNATÁRIOS: Queiroz Participacoes S.A e Luciane Bertinatto, secretária adjunta de Gestão Ambiental - SAGA/SEMA/MT. O documento original encontra-se assinado digitalmente no SIMCAR - Sistema Mato-grossense de Cadastro Ambiental Rural.

Protocolo 1535814

Termo de Compromisso para Recuperação de Área Degradada TCR nº 4680/2023

COMPROMITENTE: O Estado de Mato Grosso, por intermédio da SEMA/MT, neste ato representado pela secretária adjunta de Gestão Ambiental, Sra. Luciane Bertinatto, conforme Portaria nº 008/2023/SEMA/MT. COMPROMISSADO: Agropastoril Estrela Do Oriente Ltda, CNPJ nº 02.007.196/0001-71, proprietário/possuidor do imóvel rural denominado Fazenda Estrela D'Alva, inscrito no SIMCAR MT27731/2017 e CAR Federal MT-5107701-6C6BEAF683E94C7CA887F6631C3F9E71. OBJETO: O presente TCR tem por objeto a recomposição de Áreas de Preservação Permanente Degradadas do imóvel rural situado no município de Rosário Oeste/MT. DA VIGÊNCIA: O compromissado se obriga a recuperar as APPDs mediante a execução do Projeto de Recuperação de Áreas Degradadas ou Alteradas (PRADA), já aprovado pela SEMA/MT, visando atingir os indicadores ambientais consignados no prazo máximo de 10 anos para Área de Preservação Permanente e 14 anos para Área de Reserva Legal. DATA DA ASSINATURA: 19/01/2024. SIGNATÁRIOS: Agropastoril Estrela Do Oriente Ltda e Luciane Bertinatto, secretária adjunta de Gestão Ambiental - SAGA/SEMA/MT. O documento original encontra-se assinado digitalmente no SIMCAR - Sistema Mato-grossense de Cadastro Ambiental Rural.

Protocolo 1535817

Termo de Compromisso para Recuperação de Área Degradada TCR nº 4694/2023

COMPROMITENTE: O Estado de Mato Grosso, por intermédio da SEMA/MT, neste ato representado pela secretária adjunta de Gestão Ambiental, Sra. Luciane Bertinatto, conforme Portaria nº 008/2023/SEMA/MT. COMPROMISSADO: Pedro Nazari, CPF sob o nº 029.270.778-94, proprietário/possuidor do imóvel rural denominado FAZENDA LAGO VERDE III, inscrito no SIMCAR MT86447/2018 e CAR Federal nº MT-5107859-3EE1BED5FB4048A4A331B7F3CA4DBC8C. OBJETO: O presente TCR tem por objeto a recomposição de Áreas de Preservação Permanente Degradadas do imóvel rural situado no município de São Félix do Araguaia/MT. DA VIGÊNCIA: O compromissado se obriga a recuperar as APPD's mediante a execução do Projeto de Recuperação de Áreas Degradadas ou Alteradas (PRADA), já aprovado pela SEMA/MT, visando atingir os indicadores ambientais consignados no prazo máximo de 6 anos para APP. DATA DA ASSINATURA: 19/01/2024. SIGNATÁRIOS: Pedro Nazari e Luciane Bertinatto, secretária adjunta de Gestão Ambiental - SAGA/SEMA/MT. O documento original encontra-se assinado digitalmente no SIMCAR - Sistema Mato-grossense de Cadastro Ambiental Rural.

Protocolo 1535820

Termo de Compromisso para Recuperação de Área Degradada TCR nº 4709/2024

COMPROMITENTE: O Estado de Mato Grosso, por intermédio da SEMA/MT, neste ato representado pela secretária adjunta de Gestão Ambiental, Sra. Luciane Bertinatto, conforme Portaria nº 008/2023/SEMA/MT. COMPROMISSADO: Valdemar Mansueto Zanella, CPF sob o nº 182.712.519-53, proprietário/possuidor do imóvel rural denominado FAZENDA SÃO LUCAS DO GUAPORÉ, inscrito no SIMCAR MT184724/2020 e CAR Federal nº MT-5103304-C78356537B04441FAFB0FCF18434901. OBJETO: O presente TCR tem por objeto a recomposição de Áreas de Preservação Permanente Degradadas do imóvel rural situado no município de Comodoro/MT. DA VIGÊNCIA: O compromissado se obriga a recuperar as APPD's mediante a execução do Projeto de Recuperação de Áreas Degradadas ou Alteradas (PRADA), já aprovado pela SEMA/MT, visando atingir os indicadores ambientais consignados no prazo máximo de 6 anos para APP. DATA DA ASSINATURA: 19/01/2024. SIGNATÁRIOS: Valdemar Mansueto Zanella e Luciane Bertinatto, secretária adjunta de Gestão Ambiental - SAGA/SEMA/MT. O documento original encontra-se assinado digitalmente no SIMCAR - Sistema Mato-grossense de Cadastro Ambiental Rural.

Protocolo 1535822

EXTRATO DE TERMO DE RECEBIMENTO

SEMA-PRO-2022/01727 - 16

COMPROMISSÁRIO: MARCOS HÖFIG, portador do RG nº. 12.430.912-4 inscrito no CPF nº 081.944.198-83 com endereço na Rua Jacuruci, n. 184, apto. 64 Itaim Bibi São Paulo/SP, e **HELDER HÖFIG**, portador do RG nº. 12430895 inscrito no CPF nº: 088.008.708-05 com endereço na Avenida Coronel Jose soares Marcondes, n. 1078, Vila Euclides, Presidente Prudente /SP.

COMPROMITENTE: MAUREN LAZZARETTI, brasileira, casada, portadora da Cédula de Identidade nº. 1031778-3 e do CPF nº. 867.141.041-20, com endereço no Centro Político Administrativo, Palácio Paiaguás, CEP: 78.050-970, Cuiabá/MT - ATO Nº 5.363/2022, Secretária da Secretária de Estado de Meio Ambiente - SEMA.

- **OBJETO:** Serviço de Integração Sistema SISFLORA 2.0 com IBAMA - Nota fiscal nº 823-2023, com Termo de Homologação e aceite assinado dia 11/12/2023.

O serviço descrito, foi recebido em sua totalidade em cumprimento do Termo de Ajustamento de Conduta nº 001/2022, no bojo do processo nº 217438/2019, Conforme Ofício nº 026/2023/GD/SEMA-MT, item 02, processo SEMA-PRO-2022/01727.10.

ASSINADO: Em Cuiabá-MT, 22 de dezembro de 2023. **ASSINA:** Mauren Lazzaretti - Secretária de Estado de Meio Ambiente.

Protocolo 1535881

TERMO DE INTIMAÇÃO

A Coordenadoria de Licenciamento de Atividades de Baixo Impacto da Secretaria de Estado de Meio Ambiente, no uso de suas atribuições, conforme prevê o artigo 39 da Lei nº 7.692/2002, vem intimar, os interessados elencados abaixo, para que procedam o atendimento integral de pendências, encaminhada via e-mail, no prazo de 90 (noventa) dias, a contar do primeiro dia útil subsequente à publicação deste.

Processo	Responsável Técnico	Interessado	CNPJ ou CPF	ATO ADMINISTRATIVO (OFÍCIO DE PENDÊNCIA)
161102/2020	Alex Lima da Silva	ENERGISA MATO GROSSO - DISTRIBUIDORA DE ENERGIA	03.467.321/0001-99	190188/CLABI/SUMIS/2024
43713/2020	Alcidee Auxiliadora Gallio	ENERGISA MATO GROSSO - DISTRIBUIDORA DE ENERGIA	03.467.321/0001-99	190185/CLABI/SUMIS/2024
37646/2020	Alex Lima da Silva	ENERGISA MATO GROSSO - DISTRIBUIDORA DE ENERGIA	03.467.321/0001-99	190184/CLABI/SUMIS/2024
43787/2020	Elisédrio Rodrigues Alves	ENERGISA MATO GROSSO - DISTRIBUIDORA DE ENERGIA	03.467.321/0001-99	190174/CLABI/SUMIS/2024
54937/2020	Elisédrio Rodrigues Alves	ENERGISA MATO GROSSO - DISTRIBUIDORA DE ENERGIA	03.467.321/0001-99	190225/CLABI/SUMIS/2024
37578/2020	Elisédrio Rodrigues Alves	ENERGISA MATO GROSSO - DISTRIBUIDORA DE ENERGIA	03.467.321/0001-99	190178/CLABI/SUMIS/2024
137776/2020	Alex Lima da Silva	ENERGISA MATO GROSSO - DISTRIBUIDORA DE ENERGIA	03.467.321/0001-99	190194/CLABI/SUMIS/2024
37504/2020	Elisédrio Rodrigues Alves	ENERGISA MATO GROSSO - DISTRIBUIDORA DE ENERGIA	03.467.321/0001-99	190193/CLABI/SUMIS/2024
87002/2020	Alcidee Auxiliadora Gallio	ENERGISA MATO GROSSO - DISTRIBUIDORA DE ENERGIA	03.467.321/0001-99	190191/CLABI/SUMIS/2024
87127/2020	Alcidee Auxiliadora Gallio	ENERGISA MATO GROSSO - DISTRIBUIDORA DE ENERGIA	03.467.321/0001-99	190190/CLABI/SUMIS/2024
172462/2020	Alex Lima da Silva	ENERGISA MATO GROSSO - DISTRIBUIDORA DE ENERGIA	03.467.321/0001-99	190198/CLABI/SUMIS/2024
158866/2020	Alex Lima da Silva	ENERGISA MATO GROSSO - DISTRIBUIDORA DE ENERGIA	03.467.321/0001-99	190197/CLABI/SUMIS/2024
37624/2020	Alcidee Auxiliadora Gallio	ENERGISA MATO GROSSO - DISTRIBUIDORA DE ENERGIA	03.467.321/0001-99	190204/CLABI/SUMIS/2024
572293/2018	Euzébio Garcia	ENERGISA MATO GROSSO - DISTRIBUIDORA DE ENERGIA	03.467.321/0001-99	190202/CLABI/SUMIS/2024
172434/2020	Alex Lima da Silva	ENERGISA MATO GROSSO - DISTRIBUIDORA DE ENERGIA	03.467.321/0001-99	190200/CLABI/SUMIS/2024
231946/2020	Alcidee Auxiliadora Gallio	ENERGISA MATO GROSSO - DISTRIBUIDORA DE ENERGIA	03.467.321/0001-99	190199/CLABI/SUMIS/2024
172399/2020	Alex Lima da Silva	ENERGISA MATO GROSSO - DISTRIBUIDORA DE ENERGIA	03.467.321/0001-99	190209/CLABI/SUMIS/2024
231976/2020	Alcidee Auxiliadora Gallio	ENERGISA MATO GROSSO - DISTRIBUIDORA DE ENERGIA	03.467.321/0001-99	190208/CLABI/SUMIS/2024
172530/2020	Alex Lima da Silva	ENERGISA MATO GROSSO - DISTRIBUIDORA DE ENERGIA	03.467.321/0001-99	190206/CLABI/SUMIS/2024
637929/2019	Elisédrio Rodrigues Alves	ENERGISA MATO GROSSO - DISTRIBUIDORA DE ENERGIA	03.467.321/0001-99	190211/CLABI/SUMIS/2024
87035/2020	Alcidee Auxiliadora Gallio	ENERGISA MATO GROSSO - DISTRIBUIDORA DE ENERGIA	03.467.321/0001-99	190212/CLABI/SUMIS/2024
172400/2020	Alex Lima da Silva	ENERGISA MATO GROSSO - DISTRIBUIDORA DE ENERGIA	03.467.321/0001-99	190210/CLABI/SUMIS/2024
536008/2019	Alex Lima da Silva	ENERGISA MATO GROSSO - DISTRIBUIDORA DE ENERGIA	03.467.321/0001-99	190163/CLABI/SUMIS/2024
618258/2019	Alcidee Auxiliadora Gallio	ENERGISA MATO GROSSO - DISTRIBUIDORA DE ENERGIA	03.467.321/0001-99	190164/CLABI/SUMIS/2024
172363/2020	Alex Lima da Silva	ENERGISA MATO GROSSO - DISTRIBUIDORA DE ENERGIA	03.467.321/0001-99	190165/CLABI/SUMIS/2024
255976/2020	Alcidee Auxiliadora Gallio	ENERGISA MATO GROSSO - DISTRIBUIDORA DE ENERGIA	03.467.321/0001-99	190176/CLABI/SUMIS/2024
158859/2020	Alex Lima da Silva	ENERGISA MATO GROSSO - DISTRIBUIDORA DE ENERGIA	03.467.321/0001-99	190175/CLABI/SUMIS/2024
172383/2020	Alex Lima da Silva	ENERGISA MATO GROSSO - DISTRIBUIDORA DE ENERGIA	03.467.321/0001-99	190174/CLABI/SUMIS/2024
617826/2018	Jhonathan José Borella	ENERGISA MATO GROSSO - DISTRIBUIDORA DE ENERGIA	03.467.321/0001-99	190173/CLABI/SUMIS/2024
472852/2019	Alex Lima da Silva	ENERGISA MATO GROSSO - DISTRIBUIDORA DE ENERGIA	03.467.321/0001-99	190172/CLABI/SUMIS/2024
255990/2020	Alcidee Auxiliadora Gallio	ENERGISA MATO GROSSO - DISTRIBUIDORA DE ENERGIA	03.467.321/0001-99	190171/CLABI/SUMIS/2024
256076/2020	Alcidee Auxiliadora Gallio	ENERGISA MATO GROSSO - DISTRIBUIDORA DE ENERGIA	03.467.321/0001-99	190160/CLABI/SUMIS/2024
139923/2020	Elisédrio Rodrigues Alves	ENERGISA MATO GROSSO - DISTRIBUIDORA DE ENERGIA	03.467.321/0001-99	190152/CLABI/SUMIS/2024
43757/2020	Alcidee Auxiliadora Gallio	ENERGISA MATO GROSSO - DISTRIBUIDORA DE ENERGIA	03.467.321/0001-99	190151/CLABI/SUMIS/2024
472860/2019	Elisédrio Rodrigues Alves	ENERGISA MATO GROSSO - DISTRIBUIDORA DE ENERGIA	03.467.321/0001-99	190150/CLABI/SUMIS/2024

232062/2020	Alcidee Auxiliadora Gallo	ENERGISA MATO GROSSO - DISTRIBUIDORA DE ENERGIA	03.467.321/0001-99	190149/CLABI/SUMIS/2024
87191/2020	Alcidee Auxiliadora Gallo	ENERGISA MATO GROSSO - DISTRIBUIDORA DE ENERGIA	03.467.321/0001-99	190155/CLABI/SUMIS/2024
245401/2019	Alex Lima da Silva	ENERGISA MATO GROSSO - DISTRIBUIDORA DE ENERGIA	03.467.321/0001-99	190154/CLABI/SUMIS/2024
299377/2020	Alex Lima da Silva	ENERGISA MATO GROSSO - DISTRIBUIDORA DE ENERGIA	03.467.321/0001-99	190153/CLABI/SUMIS/2024
45158/2020	Alcidee Auxiliadora Gallo	ENERGISA MATO GROSSO - DISTRIBUIDORA DE ENERGIA	03.467.321/0001-99	190156/CLABI/SUMIS/2024
535975/2019	Elisédrio Rodrigues Alves	ENERGISA MATO GROSSO - DISTRIBUIDORA DE ENERGIA	03.467.321/0001-99	190157/CLABI/SUMIS/2024
172540/2020	Alex Lima da Silva	ENERGISA MATO GROSSO - DISTRIBUIDORA DE ENERGIA	03.467.321/0001-99	190260/CLABI/SUMIS/2024
589271/2019	Alex Lima da Silva	ENERGISA MATO GROSSO - DISTRIBUIDORA DE ENERGIA	03.467.321/0001-99	190257/CLABI/SUMIS/2024
37572/2020	Elisédrio Rodrigues Alves	ENERGISA MATO GROSSO - DISTRIBUIDORA DE ENERGIA	03.467.321/0001-99	190271/CLABI/SUMIS/2024
43777/2020	Elisédrio Rodrigues Alves	ENERGISA MATO GROSSO - DISTRIBUIDORA DE ENERGIA	03.467.321/0001-99	190270/CLABI/SUMIS/2024
232093/2020	Alcidee Auxiliadora Gallo	ENERGISA MATO GROSSO - DISTRIBUIDORA DE ENERGIA	03.467.321/0001-99	190269/CLABI/SUMIS/2024
256014/2020	Alcidee Auxiliadora Gallo	ENERGISA MATO GROSSO - DISTRIBUIDORA DE ENERGIA	03.467.321/0001-99	190268/CLABI/SUMIS/2024
232084/2020	Alcidee Auxiliadora Gallo	ENERGISA MATO GROSSO - DISTRIBUIDORA DE ENERGIA	03.467.321/0001-99	190273/CLABI/SUMIS/2024
172378/2020	Alex Lima da Silva	ENERGISA MATO GROSSO - DISTRIBUIDORA DE ENERGIA	03.467.321/0001-99	190274/CLABI/SUMIS/2024
87063/2020	Alcidee Auxiliadora Gallo	ENERGISA MATO GROSSO - DISTRIBUIDORA DE ENERGIA	03.467.321/0001-99	190272/CLABI/SUMIS/2024
43669/2020	Elisédrio Rodrigues Alves	ENERGISA MATO GROSSO - DISTRIBUIDORA DE ENERGIA	03.467.321/0001-99	190256/CLABI/SUMIS/2024
232118/2020	Alcidee Auxiliadora Gallo	ENERGISA MATO GROSSO - DISTRIBUIDORA DE ENERGIA	03.467.321/0001-99	190255/CLABI/SUMIS/2024
43697/2020	Alcidee Auxiliadora Gallo	ENERGISA MATO GROSSO - DISTRIBUIDORA DE ENERGIA	03.467.321/0001-99	190254/CLABI/SUMIS/2024
256002/2020	Alcidee Auxiliadora Gallo	ENERGISA MATO GROSSO - DISTRIBUIDORA DE ENERGIA	03.467.321/0001-99	190253/CLABI/SUMIS/2024
328961/2018	José Roberto Ferreira	ENERGISA MATO GROSSO - DISTRIBUIDORA DE ENERGIA	03.467.321/0001-99	190252/CLABI/SUMIS/2024
329002/2018	José Roberto Ferreira	ENERGISA MATO GROSSO - DISTRIBUIDORA DE ENERGIA	03.467.321/0001-99	190251/CLABI/SUMIS/2024
318158/2018	José Roberto Ferreira	ENERGISA MATO GROSSO - DISTRIBUIDORA DE ENERGIA	03.467.321/0001-99	190250/CLABI/SUMIS/2024
480532/2019	Alcidee Auxiliadora Gallo	Energisa Mato Grosso - Distribuidora de Energia S.A	03.467.321/0001-99	190264/CLABI/SUMIS/2024
43756/2020	Elisédrio Rodrigues Alves	ENERGISA MATO GROSSO - DISTRIBUIDORA DE ENERGIA	03.467.321/0001-99	190266/CLABI/SUMIS/2024
37647/2020	Alex Lima da Silva	Energisa Mato Grosso - Distribuidora de Energia S.A	03.467.321/0001-99	190267/CLABI/SUMIS/2024
306773/2019	Elisédrio Rodrigues Alves	Energisa Mato Grosso - Distribuidora de Energia S.A	03.467.321/0001-99	190263/CLABI/SUMIS/2024
161139/2020	Alex Lima da Silva	Energisa Mato Grosso - Distribuidora de Energia S.A	03.467.321/0001-99	190261/CLABI/SUMIS/2024
232090/2020	Mauricio de Oliveira Campos	ENERGISA MATO GROSSO - DISTRIBUIDORA DE ENERGIA	03.467.321/0001-99	190147/CLABI/SUMIS/2024
268524/2020	Alex Lima da Silva	Energisa Mato Grosso - Distribuidora de Energia S.A	03.467.321/0001-99	190148/CLABI/SUMIS/2024
419136/2019	Elisédrio Rodrigues Alves	Energisa Mato Grosso - Distribuidora de Energia S.A	03.467.321/0001-99	190351/CLABI/SUMIS/2024
232140/2020	Alcidee Auxiliadora Gallo	Energisa Mato Grosso - Distribuidora de Energia S.A	03.467.321/0001-99	/CLABI/SUMIS/2024
43716/2020	Elisédrio Rodrigues Alves	Energisa Mato Grosso - Distribuidora de Energia S.A	03.467.321/0001-99	190246/CLABI/SUMIS/2024
37517/2020	Alex Lima da Silva	Energisa Mato Grosso - Distribuidora de Energia S.A	03.467.321/0001-99	190248/CLABI/SUMIS/2024
572303/2018	Euzebio Garcia	Energisa Mato Grosso - Distribuidora de Energia S.A	03.467.321/0001-99	190350/CLABI/SUMIS/2024
557548/2018	José Roberto Ferreira	Energisa Mato Grosso - Distribuidora de Energia S.A	03.467.321/0001-99	190249/CLABI/SUMIS/2024
137818/2020	Alcidee Auxiliadora Gallo	Energisa Mato Grosso - Distribuidora de Energia S.A	03.467.321/0001-99	190348/CLABI/SUMIS/2024
572241/2018	Euzebio Garcia	Energisa Mato Grosso - Distribuidora de Energia S.A	03.467.321/0001-99	190347/CLABI/SUMIS/2024
618302/2019	Alex Lima da Silva	Energisa Mato Grosso - Distribuidora de Energia S.A	03.467.321/0001-99	190346/CLABI/SUMIS/2024
364497/2018	Jhonathan José Borella	Energisa Mato Grosso - Distribuidora de Energia S.A	03.467.321/0001-99	190345/CLABI/SUMIS/2024

364431/2018	Jhonathan José Borella	Energisa Mato Grosso - Distribuidora de Energia S.A	03.467.321/0001-99	190344/CLABI/SUMIS/2024
560519/2020	José Roberto Ferreira	Energisa Mato Grosso - Distribuidora de Energia S.A	03.467.321/0001-99	190343/CLABI/SUMIS/2024
137757/2020	Alex Lima da Silva	Energisa Mato Grosso - Distribuidora de Energia S.A	03.467.321/0001-99	190342/CLABI/SUMIS/2024
209922/2020	Alcidee Auxiliadora Gallio	Energisa Mato Grosso - Distribuidora de Energia S.A	03.467.321/0001-99	190229/CLABI/SUMIS/2024
37543/2020	Elisédrio Rodrigues Alves	Energisa Mato Grosso - Distribuidora de Energia S.A	03.467.321/0001-99	190237/CLABI/SUMIS/2024
54960/2020	Alcidee Auxiliadora Gallio	Energisa Mato Grosso - Distribuidora de Energia S.A	03.467.321/0001-99	190238/CLABI/SUMIS/2024
163821/2020	Alex Lima da Silva	Energisa Mato Grosso - Distribuidora de Energia S.A	03.467.321/0001-99	190239/CLABI/SUMIS/2024
189781/2020	José Roberto Ferreira	Energisa Mato Grosso - Distribuidora de Energia S.A	03.467.321/0001-99	190240/CLABI/SUMIS/2024
37610/2020	Elisédrio Rodrigues Alves	Energisa Mato Grosso - Distribuidora de Energia S.A	03.467.321/0001-99	190241/CLABI/SUMIS/2024
37563/2020	Alcidee Auxiliadora Gallio	Energisa Mato Grosso - Distribuidora de Energia S.A	03.467.321/0001-99	190242/CLABI/SUMIS/2024
37586/2020	Elisédrio Rodrigues Alves	Energisa Mato Grosso - Distribuidora de Energia S.A	03.467.321/0001-99	190243/CLABI/SUMIS/2024
637957/2019	Alex Lima da Silva	Energisa Mato Grosso - Distribuidora de Energia S.A	03.467.321/0001-99	190245/CLABI/SUMIS/2024
37588/2020	Elisédrio Rodrigues Alves	Energisa Mato Grosso - Distribuidora de Energia S.A	03.467.321/0001-99	190292/CLABI/SUMIS/2024
638021/2019	Elisédrio Rodrigues Alves	Energisa Mato Grosso - Distribuidora de Energia S.A	03.467.321/0001-99	190294/CLABI/SUMIS/2024
618340/2019	Alcidee Auxiliadora Gallio	Energisa Mato Grosso - Distribuidora de Energia S.A	03.467.321/0001-99	190298/CLABI/SUMIS/2024
37656/2020	Alex Lima da Silva	Energisa Mato Grosso - Distribuidora de Energia S.A	03.467.321/0001-99	190291/CLABI/SUMIS/2024
209934/2020	Alcidee Auxiliadora Gallio	Energisa Mato Grosso - Distribuidora de Energia S.A	03.467.321/0001-99	190297/CLABI/SUMIS/2024
37535/2020	Alcidee Auxiliadora Gallio	Energisa Mato Grosso - Distribuidora de Energia S.A	03.467.321/0001-99	190296/CLABI/SUMIS/2024
87027/2020	Alcidee Auxiliadora Gallio	Energisa Mato Grosso - Distribuidora de Energia S.A	03.467.321/0001-99	190295/CLABI/SUMIS/2024
412543/2020	Elisédrio Rodrigues Alves	Energisa Mato Grosso - Distribuidora de Energia S.A	03.467.321/0001-99	/CLABI/SUMIS/2024
37537/2020	Alcidee Auxiliadora Gallio	Energisa Mato Grosso - Distribuidora de Energia S.A	03.467.321/0001-99	190289/CLABI/SUMIS/2024
571135/2018	José Roberto Ferreira	Energisa Mato Grosso - Distribuidora de Energia S.A	03.467.321/0001-99	190327/CLABI/SUMIS/2024
637973/2019	Alcidee Auxiliadora Gallio	Energisa Mato Grosso - Distribuidora de Energia S.A	03.467.321/0001-99	190328/CLABI/SUMIS/2024
617902/2018	Jhonathan José Borella	Energisa Mato Grosso - Distribuidora de Energia S.A	03.467.321/0001-99	190329/CLABI/SUMIS/2024
268586/2020	Alex Lima da Silva	Energisa Mato Grosso - Distribuidora de Energia S.A	03.467.321/0001-99	190339/CLABI/SUMIS/2024
158880/2020	Alex Lima da Silva	Energisa Mato Grosso - Distribuidora de Energia S.A	03.467.321/0001-99	190330/CLABI/SUMIS/2024
593302/2018	José Roberto Ferreira	Energisa Mato Grosso - Distribuidora de Energia S.A	03.467.321/0001-99	190338/CLABI/SUMIS/2024
367370/2018	Jhonathan José Borella	Energisa Mato Grosso - Distribuidora de Energia S.A	03.467.321/0001-99	190337/CLABI/SUMIS/2024
268479/2020	Alex Lima da Silva	Energisa Mato Grosso - Distribuidora de Energia S.A	03.467.321/0001-99	190336/CLABI/SUMIS/2024
85560/2019	José Roberto Ferreira	Energisa Mato Grosso - Distribuidora de Energia S.A	03.467.321/0001-99	190335/CLABI/SUMIS/2024
299520/2020	Alex Lima da Silva	Energisa Mato Grosso - Distribuidora de Energia S.A	03.467.321/0001-99	190334/CLABI/SUMIS/2024
560613/2018	José Roberto Ferreira	Energisa Mato Grosso - Distribuidora de Energia S.A	03.467.321/0001-99	190333/CLABI/SUMIS/2024
172369/2020	Alex Lima da Silva	Energisa Mato Grosso - Distribuidora de Energia S.A	03.467.321/0001-99	190341/CLABI/SUMIS/2024
107525/2019	José Roberto Ferreira	Energisa Mato Grosso - Distribuidora de Energia S.A	03.467.321/0001-99	190332/CLABI/SUMIS/2024
137817/2020	Alex Lima da Silva	Energisa Mato Grosso - Distribuidora de Energia S.A	03.467.321/0001-99	190374/CLABI/SUMIS/2024
139960/2020	Alcidee Auxiliadora Gallio	Energisa Mato Grosso - Distribuidora de Energia S.A	03.467.321/0001-99	190372/CLABI/SUMIS/2024
158851/2020	Elisédrio Rodrigues Alves	Energisa Mato Grosso - Distribuidora de Energia S.A	03.467.321/0001-99	190369/CLABI/SUMIS/2024
287120/2018	José Roberto Ferreira	Energisa Mato Grosso - Distribuidora de Energia S.A	03.467.321/0001-99	190368/CLABI/SUMIS/2024
572270/2018	Euzebio Garcia	Energisa Mato Grosso - Distribuidora de Energia S.A	03.467.321/0001-99	190377/CLABI/SUMIS/2024

637938/2019	Alex Lima da Silva	Energisa Mato Grosso - Distribuidora de Energia S.A	03.467.321/0001-99	190376/CLABI/SUMIS/2024
557541/2018	José Roberto Ferreira	Energisa Mato Grosso - Distribuidora de Energia S.A	03.467.321/0001-99	190375/CLABI/SUMIS/2024
290498/2018	José Roberto Ferreira	Energisa Mato Grosso - Distribuidora de Energia S.A	03.467.321/0001-99	190380/CLABI/SUMIS/2024
37558/2020	Alcidee Auxiliadora Gallio	Energisa Mato Grosso - Distribuidora de Energia S.A	03.467.321/0001-99	190382/CLABI/SUMIS/2024
139930/2020	Alcidee Auxiliadora Gallio	Energisa Mato Grosso - Distribuidora de Energia S.A	03.467.321/0001-99	190383/CLABI/SUMIS/2024
158865/2020	Alex Lima da Silva	Energisa Mato Grosso - Distribuidora de Energia S.A	03.467.321/0001-99	190385/CLABI/SUMIS/2024
557529/2018	José Roberto Ferreira	Energisa Mato Grosso - Distribuidora de Energia S.A	03.467.321/0001-99	190379/CLABI/SUMIS/2024
557517/2020	José Roberto Ferreira	Energisa Mato Grosso - Distribuidora de Energia S.A	03.467.321/0001-99	190378/CLABI/SUMIS/2024
365080/2019	Alcidee Auxiliadora Gallio	Energisa Mato Grosso - Distribuidora de Energia S.A	03.467.321/0001-99	190352/CLABI/SUMIS/2024
617853/2018	Jhonathan José Borella	Energisa Mato Grosso - Distribuidora de Energia S.A	03.467.321/0001-99	190354/CLABI/SUMIS/2024
87117/2020	Alex Lima da Silva	Energisa Mato Grosso - Distribuidora de Energia S.A	03.467.321/0001-99	190355/CLABI/SUMIS/2024
87183/2020	Alcidee Auxiliadora Gallio	Energisa Mato Grosso - Distribuidora de Energia S.A	03.467.321/0001-99	190357/CLABI/SUMIS/2024
163854/2020	Alcidee Auxiliadora Gallio	Energisa Mato Grosso - Distribuidora de Energia S.A	03.467.321/0001-99	190358/CLABI/SUMIS/2024
318146/2018	José Roberto Ferreira	Energisa Mato Grosso - Distribuidora de Energia S.A	03.467.321/0001-99	190361/CLABI/SUMIS/2024
363134/2019	Elisédrio Rodrigues Alves	Energisa Mato Grosso - Distribuidora de Energia S.A	03.467.321/0001-99	190362/CLABI/SUMIS/2024
158881/2020	Alex Lima da Silva	Energisa Mato Grosso - Distribuidora de Energia S.A	03.467.321/0001-99	190363/CLABI/SUMIS/2024
37600/2020	Elisédrio Rodrigues Alves	Energisa Mato Grosso - Distribuidora de Energia S.A	03.467.321/0001-99	190367/CLABI/SUMIS/2024
37616/2020	Elisédrio Rodrigues Alves	Energisa Mato Grosso - Distribuidora de Energia S.A	03.467.321/0001-99	190366/CLABI/SUMIS/2024
364457/2019	Jhonathan José Borella	Energisa Mato Grosso - Distribuidora de Energia S.A	03.467.321/0001-99	190364/CLABI/SUMIS/2024
638035/2019	Elisédrio Rodrigues Alves	Energisa Mato Grosso - Distribuidora de Energia S.A	03.467.321/0001-99	190386/CLABI/SUMIS/2024
369503/2018	Jhonathan José Borella	Energisa Mato Grosso - Distribuidora de Energia S.A	03.467.321/0001-99	190387/CLABI/SUMIS/2024
158889/2020	Alcidee Auxiliadora Gallio	Energisa Mato Grosso - Distribuidora de Energia S.A	03.467.321/0001-99	190395/CLABI/SUMIS/2024
262332/2020	Alex Lima da Silva	Energisa Mato Grosso - Distribuidora de Energia S.A	03.467.321/0001-99	190394/CLABI/SUMIS/2024
364534/2018	Jhonathan José Borella	Energisa Mato Grosso - Distribuidora de Energia S.A	03.467.321/0001-99	190393/CLABI/SUMIS/2024
558883/2018	José Roberto Ferreira	Energisa Mato Grosso - Distribuidora de Energia S.A	03.467.321/0001-99	190392/CLABI/SUMIS/2024
172439/2020	Alex Lima da Silva	Energisa Mato Grosso - Distribuidora de Energia S.A	03.467.321/0001-99	190391/CLABI/SUMIS/2024
369495/2018	Jhonathan José Borella	Energisa Mato Grosso - Distribuidora de Energia S.A	03.467.321/0001-99	190389/CLABI/SUMIS/2024
232101/2020	Alcidee Auxiliadora Gallio	Energisa Mato Grosso - Distribuidora de Energia S.A	03.467.321/0001-99	190388/CLABI/SUMIS/2024
43692/2020	Alcidee Auxiliadora Gallio	Energisa Mato Grosso - Distribuidora de Energia S.A	03.467.321/0001-99	190302/CLABI/SUMIS/2024
472892/2019	Elisédrio Rodrigues Alves	Energisa Mato Grosso - Distribuidora de Energia S.A	03.467.321/0001-99	190301/CLABI/SUMIS/2024
196846/2020	Alcidee Auxiliadora Gallio	Energisa Mato Grosso - Distribuidora de Energia S.A	03.467.321/0001-99	190300/CLABI/SUMIS/2024
158878/2020	Elisédrio Rodrigues Alves	Energisa Mato Grosso - Distribuidora de Energia S.A	03.467.321/0001-99	190299/CLABI/SUMIS/2024
37509/2020	Alcidee Auxiliadora Gallio	Energisa Mato Grosso - Distribuidora de Energia S.A	03.467.321/0001-99	190307/CLABI/SUMIS/2024
633886/2019	Alcidee Auxiliadora Gallio	Energisa Mato Grosso - Distribuidora de Energia S.A	03.467.321/0001-99	190304/CLABI/SUMIS/2024
256045/2020	Alex Lima da Silva	Energisa Mato Grosso - Distribuidora de Energia S.A	03.467.321/0001-99	190303/CLABI/SUMIS/2024
232184/2020	Alcidee Auxiliadora Gallio	Energisa Mato Grosso - Distribuidora de Energia S.A	03.467.321/0001-99	190315/CLABI/SUMIS/2024
637967/2019	Alex Lima da Silva	Energisa Mato Grosso - Distribuidora de Energia S.A	03.467.321/0001-99	190312/CLABI/SUMIS/2024
363146/2019	Alcidee Auxiliadora Gallio	Energisa Mato Grosso - Distribuidora de Energia S.A	03.467.321/0001-99	190311/CLABI/SUMIS/2024
189775/2019	José Roberto Ferreira	Energisa Mato Grosso - Distribuidora de Energia S.A	03.467.321/0001-99	190308/CLABI/SUMIS/2024

163298/2020	Alex Lima da Silva	Energisa Mato Grosso - Distribuidora de Energia S.A	03.467.321/0001-99	190415/CLABI/SUMIS/2024
638049/2019	Elisédrio Rodrigues Alves	Energisa Mato Grosso - Distribuidora de Energia S.A	03.467.321/0001-99	190416/CLABI/SUMIS/2024
12263/2020	Alcidee Auxiliadora Gallio	Energisa Mato Grosso - Distribuidora de Energia S.A	03.467.321/0001-99	190413/CLABI/SUMIS/2024
37582/2020	Alcidee Auxiliadora Gallio	Energisa Mato Grosso - Distribuidora de Energia S.A	03.467.321/0001-99	190417/CLABI/SUMIS/2024
638043/2019	Elisédrio Rodrigues Alves	Energisa Mato Grosso - Distribuidora de Energia S.A	03.467.321/0001-99	190418/CLABI/SUMIS/2024
637985/2019	Alcidee Auxiliadora Gallio	Energisa Mato Grosso - Distribuidora de Energia S.A	03.467.321/0001-99	190419/CLABI/SUMIS/2024
43683/2020	Elisédrio Rodrigues Alves	Energisa Mato Grosso - Distribuidora de Energia S.A	03.467.321/0001-99	190420/CLABI/SUMIS/2024
158860/2020	Alex Lima da Silva	Energisa Mato Grosso - Distribuidora de Energia S.A	03.467.321/0001-99	190422/CLABI/SUMIS/2024
633976/2019	Alex Lima da Silva	Energisa Mato Grosso - Distribuidora de Energia S.A	03.467.321/0001-99	190423/CLABI/SUMIS/2024
87168/2020	Elisédrio Rodrigues Alves	Energisa Mato Grosso - Distribuidora de Energia S.A	03.467.321/0001-99	190424/CLABI/SUMIS/2024
37545/2020	Alcidee Auxiliadora Gallio	Energisa Mato Grosso - Distribuidora de Energia S.A	03.467.321/0001-99	190396/CLABI/SUMIS/2024
618222/2019	Alex Lima da Silva	Energisa Mato Grosso - Distribuidora de Energia S.A	03.467.321/0001-99	190397/CLABI/SUMIS/2024
522325/2019	Alcidee Auxiliadora Gallio	Energisa Mato Grosso - Distribuidora de Energia S.A	03.467.321/0001-99	190399/CLABI/SUMIS/2024
571166/2018	José Roberto Ferreira	Energisa Mato Grosso - Distribuidora de Energia S.A	03.467.321/0001-99	190400/CLABI/SUMIS/2024
232125/2020	Alcidee Auxiliadora Gallio	Energisa Mato Grosso - Distribuidora de Energia S.A	03.467.321/0001-99	190401/CLABI/SUMIS/2024
557560/2018	José Roberto Ferreira	Energisa Mato Grosso - Distribuidora de Energia S.A	03.467.321/0001-99	190402/CLABI/SUMIS/2024
558891/2018	José Roberto Ferreira	Energisa Mato Grosso - Distribuidora de Energia S.A	03.467.321/0001-99	190403/CLABI/SUMIS/2024
618310/2019	Alex Lima da Silva	Energisa Mato Grosso - Distribuidora de Energia S.A	03.467.321/0001-99	190405/CLABI/SUMIS/2024
268517/2020	Alcidee Auxiliadora Gallio	Energisa Mato Grosso - Distribuidora de Energia S.A	03.467.321/0001-99	190407/CLABI/SUMIS/2024
369506/2018	Jhonathan José Borella	Energisa Mato Grosso - Distribuidora de Energia S.A	03.467.321/0001-99	190408/CLABI/SUMIS/2024
299451/2020	Alcidee Auxiliadora Gallio	Energisa Mato Grosso - Distribuidora de Energia S.A	03.467.321/0001-99	190409/CLABI/SUMIS/2024
43677/2020	Alcidee Auxiliadora Gallio	Energisa Mato Grosso - Distribuidora de Energia S.A	03.467.321/0001-99	190410/CLABI/SUMIS/2024
255992/2020	Alcidee Auxiliadora Gallio	Energisa Mato Grosso - Distribuidora de Energia S.A	03.467.321/0001-99	190412/CLABI/SUMIS/2024
172499/2020	Alex Lima da Silva	Energisa Mato Grosso - Distribuidora de Energia S.A	03.467.321/0001-99	190235/CLABI/SUMIS/2024
619427/2018	Alcidee Auxiliadora Gallio	Energisa Mato Grosso - Distribuidora de Energia S.A	03.467.321/0001-99	190233/CLABI/SUMIS/2024
54956/2020	Alcidee Auxiliadora Gallio	Energisa Mato Grosso - Distribuidora de Energia S.A	03.467.321/0001-99	190234/CLABI/SUMIS/2024
268561/2020	Alex Lima da Silva	Energisa Mato Grosso - Distribuidora de Energia S.A	03.467.321/0001-99	190232/CLABI/SUMIS/2024
232069/2020	Alcidee Auxiliadora Gallio	Energisa Mato Grosso - Distribuidora de Energia S.A	03.467.321/0001-99	190226/CLABI/SUMIS/2024
87176/2020	Alex Lima da Silva	Energisa Mato Grosso - Distribuidora de Energia S.A	03.467.321/0001-99	190227/CLABI/SUMIS/2024
371957/2018	Jhonathan José Borella	Energisa Mato Grosso - Distribuidora de Energia S.A	03.467.321/0001-99	190230/CLABI/SUMIS/2024
231953/2020	Alcidee Auxiliadora Gallio	Energisa Mato Grosso - Distribuidora de Energia S.A	03.467.321/0001-99	190231/CLABI/SUMIS/2024
256105/2020	Alcidee Auxiliadora Gallio	Energisa Mato Grosso - Distribuidora de Energia S.A	03.467.321/0001-99	190236/CLABI/SUMIS/2024
161079/2020	Alex Lima da Silva	Energisa Mato Grosso - Distribuidora de Energia S.A	03.467.321/0001-99	190195/CLABI/SUMIS/2024
7869/2017	Fernanda Feboli Mansano de Abreu	Energisa Mato Grosso - Distribuidora de Energia S.A	03.467.321/0001-99	190259/CLABI/SUMIS/2024
637913/2019	Elisédrio Rodrigues Alves	Energisa Mato Grosso - Distribuidora de Energia S.A	03.467.321/0001-99	190293/CLABI/SUMIS/2024

ORIGINAL ASSINADO

Maria Cristina da Silva Ramos

Coordenadora de Licenciamento de Atividades de Baixo Impacto

CLABI/SUIMIS/SEMA/MT

Protocolo 1535773

Processo nº: 7003324/2023
Interessado: CG Madeiras LTDA

TERMO DE CANCELAMENTO

O Superintendente de Infraestrutura, Mineração, Indústria e Serviços, da Secretaria de Estado de Meio Ambiente, no uso de suas atribuições, resolve acolher o despacho da Coordenadoria de Licenciamento de Atividades de Baixo Impacto e cancelar a **LAS nº 331188/2023**, do empreendimento **CG Madeiras LTDA**, processo nº **7003324/2023**, em virtude da retificação do Parecer Técnico.

Cuiabá-MT, 18 de janeiro de 2024.

(ORIGINAL ASSINADO)

Eng. MSc. Valmi Simão de Lima

Superintendente de Infraestrutura, Mineração, Indústria e Serviços
SEMA/MT.

Protocolo 1535824

Ref. Processo nº 40353/2022

Interessado: BELLA VISTA EMPREENDIMENTOS IMOBILIÁRIOS SPE LTDA

TERMO DE CANCELAMENTO

O Diretor da Unidade Regional da Secretaria de Estado de Meio Ambiente (SEMA) de Sinop/MT - DUD/SEMA/SINOP, no uso de suas atribuições, resolve cancelar a Licença de Instalação nº75927/2023, processo nº 40353/2022, do empreendimento denominado Bella Vista Empreendimentos Imobiliários SPE LTDA, em virtude da substituição da Licença.

Sinop/MT, 18 de janeiro de 2024.

Original Assinada

Gabriel Conter de São José

Diretor Regional DUDSINOP

Protocolo 1535847

A Secretaria de Estado do Meio Ambiente - SEMA/MT, em conformidade com o artigo 37 da Constituição Federal de 1988, torna públicas as seguintes licenças emitidas pela DUD/SEMA/SINOP - Diretoria da Unidade Desconcentrada de Sinop/MT.

Sinop-MT, 18 de janeiro de 2024.

Protocolo	Nº Licença	Razão Social	Atividade Licenciada	Município
40353/2022	LI Nº76161/2024	Bella Vista Empreendimentos Imobiliários SPE LTDA	Loteamento para fins residenciais e comerciais	Sinop/MT
410181/2018	LO Nº331294/2024	Posto Tio Hélio LTDA	Comércio a varejo de combustíveis e lubrificantes para veículos automotores	Tapurah/MT

Gabriel Conter de São José

Diretor Regional
DUD/SEMA/SINOP

Protocolo 1535852

Processo nº: 7008667/2021

Interessado: MARFRIG GLOBAL FOODS S/A

TERMO DE CANCELAMENTO

O Superintendente de Infraestrutura, Mineração, Indústria e Serviços, da Secretaria de Estado de Meio Ambiente, no uso de suas atribuições, resolve acolher o despacho da Coordenadoria de Licenciamento de Atividades de Baixo Impacto e cancelar a **LAS nº 326480/2022**, do empreendimento anteriormente denominado **MARFRIG GLOBAL FOODS S.A**, processo nº **7008667/2021**, em virtude da alteração de razão social.

Cuiabá-MT, 19 de janeiro de 2024.

(ORIGINAL ASSINADO)

Eng. MSc. Valmi Simão de Lima

Superintendente de Infraestrutura, Mineração, Indústria e Serviços
SEMA/MT.

Protocolo 1535858

Processo nº 45223/2022

Interessado: Aquarela da Mata Incorporações Ltda.

TERMO DE CANCELAMENTO

O Superintendente de Infraestrutura, Mineração, Indústria e Serviços, da Secretaria de Estado de Meio Ambiente, no uso de suas atribuições, resolve acolher o despacho exarado pela Coordenadoria de Infraestrutura e cancelar a **Autorização nº 2844/2023**, em função da retificação da Autorização.

Cuiabá-MT, 19 de janeiro de 2024.

(ORIGINAL ASSINADO)

Eng. MSc. Valmi S. de Lima

Superintendente de Infraestrutura, Mineração,
Indústria e Serviços SEMA/MT.

Protocolo 1535862

Processo nº 231115/2020

Interessado: Madeireira Medianeira Ltda - EPP.

TERMO DE CANCELAMENTO

O Superintendente de Infraestrutura, Mineração, Indústria e Serviços, da Secretaria de Estado de Meio Ambiente, no uso de suas atribuições, resolve acolher o despacho nº022/CIND/SUIMIS/SEMA-MT exarado pela Coordenadoria de Indústria e cancelar a **LO nº 330008/2023** referente ao **processo 231115/2020**, em razão da retificação da capacidade produtiva do empreendimento.

Cuiabá-MT, 19 de janeiro de 2024.

(ORIGINAL ASSINADO)

Eng. MSc. Valmi S. de Lima

Superintendente de Infraestrutura, Mineração,
Indústria e Serviços - SEMA/MT.

Protocolo 1535863

NOTIFICAÇÃO

A SECRETÁRIA DE ESTADO DE MEIO AMBIENTE, no uso de suas atribuições constitucionais e legais que lhe conferem o art. 71, inciso IV da Constituição Estadual de Mato Grosso;

Considerando o disposto nos artigos 44 e 76, § único, do Decreto Estadual nº 1436 de 19 de julho de 2022.

NOTIFICA:

Os Autuados, pessoas físicas ou jurídicas, abaixo relacionados sobre a emissão de **DESPACHO** nos processos de Auto de Infração a seguir elencados, podendo **MANIFESTAR** sobre o solicitado/requerido, no prazo de 10 (dez) dias úteis, que, começarão a fluir a partir do primeiro dia útil, subsequente da publicação no Diário Oficial do Estado.

Cuiabá/MT, 22 de janeiro de 2024.

Mauren Lazzaretti

Secretária de Estado de Meio Ambiente

NOME DO AUTUADO	CPF/ CNPJ DO AUTUADO	PROCURADOR-Nº DA OAB	PROCESSO	AUTO DE INFRAÇÃO	DESPACHO
Edmar Caetano De Souza	284.746.941-91	Dr. Fernando Roberto - OAB 3923	27574/2016	4482	4866/SGPA/SEMA/2023
Nelson Variani Industria de Esquadrias LTDA	91.334.474/0001-25	Pedro Francisco Soares - OAB 12.999	526256/2019	2046D	3575/SGPA/SEMA/2023
Madeira Baschiroto Feliz Natal LTDA	03.793.848/0001-03	Helcks Azevedo Vilas Boas - OAB 26.823	461057/2020	20203241	3758/SGPA/SEMA/2023
Moises Mazzonetto	904.283.531-87	Dr. Ralf Hoffmann - OAB 13.128	1615/2023	22203487	2282/SGPA/SEMA/2023
Fatex Construtora e Incorporadora LTDA	12.398.880/0001-85	Rosicler Vila Marques - OAB/SP 294.409	447120/2021	213533271	3523/SGPA/SEMA/2023
E. Marchine Transportes - ME	13.458.642/0001-80	Dra. Cristiane Chiosini Lima - OAB/MT 55.721	151956/2019	160174	4873/SGPA/SEMA/2023
Maria Amélia Tirloni	991.363.761-91	Alessandro Yuki Figueiredo Matsubara - CREA/MT 8915D	420139/2020	20033431	1179/SGPA/SEMA/2023
Elton José Schneider	044.908.081-19	Sandro Nasser Sicuto - OAB/MT 5126-A	257493/2020	20103015	3573/SGPA/SEMA/2023
Mauricio Muller	000.755.460-51	Dr. Jiancarlo Leober - OAB/MT 10.718	1219/2022	21203783	5151/SGPA/SEMA/2023
Guaçu Geração De Energia S-A	12.912.915/0001-52	Alex Sandro Alves de Souza - CPF 529.037.531-72	180690/2021	21013965	5291/SGPA/SEMA/2023
Jair Calegaro	042.782.891-03	Dr Pérsio Oliveira Landim - OAB/MT 12.298	30330/2022	22203309	4398/SGPA/SEMA/2023
Aderval dos Santos Cordeiro	353.577.031-91	Dr. Sérgio Henrique Guareshi - OAB/MT 9.724-B	347130/2021	211332417/D	3599/SGPA/SEMA/2023
José Bufon Junior	489.151.737-91	Dr Rafael Muller Cabral De Araujo - OAB/MT 21.101	189688/2017	133597	4711/SGPA/SEMA/2023
João Freguetto Carvalho	819.724.071-04	Dr. João Carlos Petrucci - OAB/MT 17452	450229/2021	210433362	3319/SGPA/SEMA/2023
Agrocisa Agropecuária	03.101.169/0001-26	Dra. Angelita Alves Isaac - OAB/MT 13759	303378/2009	119506	3526/SGPA/SEMA/2023
Odalia Oliveira Da Silva	329.250.261-68	Dr. Alex Ferreira de Abreu - OAB/MT 18.260	367850/2021	210432599	5297/SGPA/SEMA/2023
Adroaldo Rosa Sorgatto	026.186.739-30	Dr. Hugo Leon Silveira - OAB/MT 16.671-A	69903/2021	21043276	4586/SGPA/SEMA/2023

Protocolo 1536046

A Secretaria de Estado do Meio Ambiente - SEMA/MT, em conformidade com o artigo 37 da Constituição Federal de 1988, torna públicas as seguintes licenças emitidas pela Superintendência de Infraestrutura, Mineração, Indústria e Serviços.

Cuiabá, 19 de janeiro de 2024.

Protocolo	Nº Licença	Razão Social	Atividade Licenciada	Município
23678/2022	LO nº331259/2024	Evair Teresinha Trombette vieira	Criação de Aves	Lucas do Rio Verde/MT
16387/2023	LO nº331293/2024	Elera Renovaveis S.A	Transmissão de energia elétrica	Itiquira/MT
15480/2023	LO nº331295/2024	Bom Futuro Agrícola Ltda	Pista de Pouso	Sapezal/MT
7003324/2023	LAS nº331289/2024	CG Madeireira Ltda	Serraria com desdobramento e beneficiamento de madeira	União do Sul/MT
7003786/2023	LAS nº331274/2024	Rumo S.A	Canteiro de Obras	Juscimeira/MT
7003095/2023	LAS nº331290/2024	Sollus Construtora e Incorporadora Ltda	Canteiro de Obras	Dom Aquino/MT
177654/2017	LO nº331291/2024	LHS Participações Ltda	Extração de Cascalho	Barra do Bugres/MT
41881/2022	LO nº 331297/2024	Ilha Empreendimentos e Serviços Ltda.	Loteamento para fins residenciais e industriais.	Várzea Grande/MT
45223/2022	Autorização N°2990/2024	Aquarela Da Mata Incorporação Ltda	Autorização De Desmate	Sinop/MT
231115/2020	LO N°331303/2024	Madeireira Medianeira Ltda - EPP	Serraria Com Desdobramento De Madeira	São José Do Rio Claro/MT
19067/2023	LP nº 317337/2024 LI nº 76160/2024 LO nº 331292/2024	Cooperativa dos Garimpeiros do Vale do Rio Peixoto - Coogavepe	Extração e beneficiamento de minério aurífero.	Peixoto de Azevedo/MT
21481/2023	LP nº317344/2023	Agrícola Alvorada Ltda	Fabricação de Etanol de Milho	Primavera do Lesto/MT

Valmi Simão de Lima

Superintendente de Infraestrutura, Mineração, Indústria e Serviços

Lilian Ferreira dos Santos

Secretária Adjunta de Licenciamento Ambiental e Recursos Hídricos

Protocolo 1536089

NOTIFICAÇÃO

A SECRETÁRIA DE ESTADO DE MEIO AMBIENTE, no uso de suas atribuições constitucionais e legais que lhe conferem o art. 71, inciso IV da Constituição Estadual de Mato Grosso;

Considerando o disposto no artigo 76, § único do Decreto Estadual n. 1436 de 19 de julho de 2022.

NOTIFICA:

Os Autuados, pessoas físicas ou jurídicas abaixo relacionadas sobre a **DECISÃO ADMINISTRATIVA**, podendo apresentar: **RECURSO ADMINISTRATIVO** no prazo de 20 (vinte) dias; ou efetuar o **PAGAMENTO DA MULTA**, sendo que a Guia de Recolhimento (GR), deverá ser retirada na Secretaria, junto a Coordenadoria de Arrecadação, através do email: autodeinfracao@sema.mt.gov.br, no prazo de 30 (trinta) dias; e, ou, tomar **CONHECIMENTO da DECISÃO ADMINISTRATIVA**. Os prazos começarão a fluir a partir do primeiro dia útil subsequente da publicação da notificação no Diário Oficial do Estado. Cuiabá/MT, 22 de janeiro de 2024.

Mauren Lazzaretti

Secretária de Estado de Meio Ambiente

AUTUADO	CPF/ CNPJ DO AUTUADO	PROCESSO	AUTO DE INFRAÇÃO	DECISÃO ADMINISTRATIVA
SIRLEI SOMAILLA GRANOSK EPP	05.053.615/0001-08	480961/2020	20203340	2116/SGPA/SEMA/2023
JOSE TADEU DE REZENDE	350.462.101-00	157971/2021	210443858	4191/SGPA/SEMA/2023
H. S INDUSTRIA E COM. DE MADEIRAS EIRELI	00.611.256/0001-35	4120/2022	212031218	4041/SGPA/SEMA/2023
OLIVERIO LEITE DE ARRUDA JUNIOR	559.324.871-00	385406/2021	21203672	4190/SGPA/SEMA/2023
IZABEL CHRISTINA MULLER COLPANI	004.175.401-83	30920/2022	220432351	3753/SGPA/SEMA/2023
ALVARO PEREIRA DE MORAES FILHO	463.020.008-82	406555/2020	20213035	1612/SGPA/SEMA/2023
YURI DE ABREU FREITAS	003.691.711-79	404342/2021	214332960	1705/SGPA/SEMA/2023
CONCREMAX CONCRETO ENG E SANEAMENTO LTDA	15.378.979/0001-03	273622/2021	213431788	3682/SGPA/SEMA/2023
EVANI ALVES DE OLIVEIRA	308.519.806-78	220602/2021	21203363	3592/SGPA/SEMA/2023
EDIO NOVAIS	326.635.521-00	385283/2021	21203646	3501/SGPA/SEMA/2023
SINDOVAL JOSE DA SILVA	409.319.602-82	4457/2022	22033209	4118/SGPA/SEMA/2023
LEONEL JESUS FERRO	211.010.439-20	161679/2017	0378D	2263/SGPA/SEMA/2023
SILVANO DA CONCEIÇÃO NATAL	005.177.731-20	292160/2021	210431961	3162/SGPA/SEMA/2023
MARCOS CORREIA DA SILVA	860.544.222-00	4912279/2021	201216	5333/SGPA/SEMA/2023
OSVINO URMANN	17.403.462/0001-52	306028/2021	165408	3722/SGPA/SEMA/2023
JALDO PEREIRA DA SILVA	817.116.461-72	369522/2021	211732618	3430/SGPA/SEMA/2023
ANTONIO LOSE CATARINO RONDON	849.293.751-34	193625/2021	210431117	2539/SGPA/SEMA/2023
GILSON DE OLIVEIRA	388.715.059-72	336479/2021	210332316	1591/SGPA/SEMA/2023
VILSON MONTAGNOLI	313.230.659-20	378990/2021	210432718	3193/SGPA/SEMA/2023
ZAID ARBID	208.245.421-49	662222/2017	0884 D	1899/SGPA/SEMA/2023
ANTONIO RIBEIRO DOS SANTOS	142.418.891- 15	436678/2020	20163371	1634/SGPA/SEMA/2023
LEONIR BALBINOT - FAZ IREDES	614.714.459-68	533166/2021	210434103	2213/SGPA/SEMA/2023
GIMENEZ FRITZ	634.779.042-49	662403/2017	0774 D	2549/SGPA/SEMA/2023
SUBAQUATICA DRAGAGENS E SERVIÇOS DE MERGULHO	30.223.431/0001-88	53443/2021	21031116	2742/SGPA/SEMA/2023
MARCELIA MARLA VOLLME	010.279.291-76	238917/2021	21203352	2218/SGPA/SEMA/2023
ARELIO GRACIANO	314.930.171-87	435878/2021	210433245	3572/SGPA/SEMA/2023
PEDRO EMIDIO DA SILVA	277.299.239-04	536253/2021	151144	3570/SGPA/SEMA/202
ANTONIO LUIZ MATHIAS DE LIMA NETO	017.936.331-00	236511/2021	210431481	80/SGPA/SEMA/2024

Protocolo 1536090

NOTIFICAÇÃO

A SECRETÁRIA DE ESTADO DE MEIO AMBIENTE, no uso de suas atribuições constitucionais e legais que lhe conferem o art. 71, inciso IV da Constituição Estadual de Mato Grosso;

Considerando o disposto no artigo 76, § único do Decreto Estadual n. 1436 de 19 de julho de 2022.

NOTIFICA:

Os Autuados, pessoas físicas ou jurídicas abaixo relacionadas sobre a **DECISÃO ADMINISTRATIVA**, podendo apresentar: **RECURSO ADMINISTRATIVO** no prazo de 20 (vinte) dias; ou efetuar o **PAGAMENTO DA MULTA**, sendo que a Guia de Recolhimento (GR), deverá ser retirada na Secretaria, junto a Coordenadoria de Arrecadação, através do email: autodeinfracao@sema.mt.gov.br, no prazo de 30 (trinta) dias; e, ou, tomar **CONHECIMENTO da DECISÃO ADMINISTRATIVA**. Os prazos começarão a fluir a partir do primeiro dia útil subsequente da publicação da notificação no Diário Oficial do Estado. Cuiabá/MT, 22 de janeiro de 2024.

Mauren Lazzaretti

Secretária de Estado de Meio Ambiente

AUTUADO	CPF/ CNPJ DO AUTUADO	PROCURADOR- Nº DA OAB	PROCESSO	AUTO DE INFRAÇÃO	DECISÃO ADMINISTRATIVA
ALEXANDRE PSACHOALIN	185.473.168-84	CARLOS EDUARDO PARO LOPRES OAB/MT 12.083	292004/2021	21203458	1492/SGPA/SEMA/2023
VALDUINO GERALDINE	025.016.009-91	LUIZA PALACIO TAVARES CORADINI STÁBILE OAB/MT 18.747	453841/2021	211333403/D	872/SGPA/SEMA/2023

WERLEI FEITOZA RODRIGUES	987.385.851-20	OZAIR SILVA PROTO OAB/MT 4.571 ^a	215096/2019	153275D	163/SGPA/SEMA/2023
MARCOS LUIZ DEL MORAL	569.960.391-34	PEDRO MENDES FERREIRA OAB/MT 28.256	72352/2016	125682	740/SGPA/SEMA/2023
ORLANDO ALVES DE MELO	174.968.619-87	SILVANA APARECIDA DE MELO CPF: 593.873.941-15	325478/2020	200431565	174/SGPA/SEMA/2023
ESTEVÃO KRUPINSKI	300.345.749-72	ESTEVÃO KRUPINSKI CPF: 300.345.749-72	35637/2022	2211667	907/SGPA/SEMA/2023
MARCOS MARCOLINO MAIA	654.846.572-53	CÉZAR HENRIQUE S. BARBOSA OAB/MT 20.346	317136/2021	210332063	1543/SGPA/SEMA/2023
MARCOS EDIZAN SICHIERI	567.199.221-49	MARCOS EDIZAN SICHIERI CPF: 567.199.221-49	331648/2021	213432265	1368/SGPA/SEMA/2022
HELTON JOSÉ BEGNINI	644.030.179-91	MARCOS ANTÔNIO S. LARRANHAGA OAB/MT 23.011	244687/2021	124814	800/SGPA/SEMA/2023
CLAUDINEI PASSERINI	008.414.928-08	ANTÔNIO ROBERTO G. OLIVEIRA	413137/2015	138874	2007/SGPA/SEMA/2023
THIAGO MADEIRA	005.740.261-26	JUAN DANIEL PERON OAB/MT 7.635	448614/2020	200132390	2100/SGPA/SEMA/2023
ANTÔNIO RONALDO RODRIGUES DA CUNHA	004.759.126-91	ROSEMERI MITSUE OKAZAKI TAKEZARA OAB/MT 7.276B	382876/2014	138595	2269/SGPA/SEMA/2023
DIEGO SURJUS CAVALHIERI	036.275.259-14	JOB MOREIRA RIBEIRO CREA 120239058-7	357654/2021	210432523	2184/SGPA/SEMA/2023
MARCO ANTÔNIO ZANETI	097.627.578-31	GEFFERSON CAVALCANTI PAIXÃO OAB/MT 23.125/O	361463/2020	200431845	1783/SGPA/SEMA/2023
MARLENE JUNQUEIRA FRANCO FUIN	071.417.228-66	FELIPE MONTAGNER LOUREIRO CPF: 025.482.631-85	499863/2021	210433798	2059/SGPA/SEMA/2023
EDER REINALDO SUENSON BIANCHI	339.432.608-60	MARCOS PAULO FERRO OAB/SP 287.166	133253/2021	21203122	2114/SGPA/SEMA/2023
THIAGO MADEIRA	005.740.261-26	JUAN DANIEL PERON OAB/MT 7.635	550328/2021	210134148	2103/SGPA/SEMA/2023

Protocolo 1536095

PORTARIA Nº 02/2024/GSALARH/SEMA-MT

A SECRETÁRIA ADJUNTA DE LICENCIAMENTO AMBIENTAL E RECURSOS HÍDRICOS DA SECRETARIA DE ESTADO DO MEIO AMBIENTE, no uso das atribuições legais que lhe confere o Art. 14, do Decreto n. 1.501, de 14 de outubro de 2022 e;

Considerando o princípio da Eficiência na Administração Pública, que recomenda a adoção de medidas que assegurem a continuidade na execução dos atos administrativos e ainda, o princípio da continuidade dos serviços públicos.

Considerando a necessidade de substituição;

RESOLVE:

Art. 1º Designar o servidor Nivaldo Rodrigues da Silva Junior - matrícula nº.203659, para exercer as atribuições de Superintendente de Gestão Florestal, no período compreendido entre os dias 22/01/2024 a 26/01/2024, em substituição a Superintendente de Gestão Florestal, Tatiana Paula Marques de Arruda - matrícula nº.132198, que estará de viagem a serviço.

Art. 2º Designar a servidora Ana Carolina Steluti Paterlini - matrícula nº. 226724, para exercer as atribuições de Gerente de Monitoramento de Projetos de Exploração Florestal, no período compreendido entre os dias 22/01/2024 a 26/01/2024, em substituição ao Gerente Nivaldo Rodrigues da Silva Junior, que estará substituindo a Superintendente de Gestão Florestal no mesmo período.

Art. 3º Esta Portaria entra em vigor na data da sua publicação, com efeitos a partir do dia 22/01/2024.

Registrada, publicada, cumpra-se.

Cuiabá-MT, 19/01/2024.

Lilian Ferreira dos Santos
Secretária Adjunta de Licenciamento Ambiental e Recursos Hídricos
SALAR-SEMA/MT

Protocolo 1536064

SINFRA**SECRETARIA DE ESTADO DE INFRAESTRUTURA E LOGÍSTICA****AVISO DE REQUERIMENTO DE LICENÇA AMBIENTAL**

A **SINFRA - Secretaria de Estado de Infraestrutura e Logística** torna público que requereu junto à Prefeitura Municipal de Barra do Garças o pedido de Licença Prévia e Licença de Instalação (LP e LI), referente à obra de Restauração do pavimento da Rodovia MT-100, Trecho: Rio Garças (Div. Pontal do Araguaia/Barra do Garças), Entr. BR-070 (B) (Barra do Garças), extensão: 0,220 km, código S.R.E: SRE100EMT0300, Coordenadas Geográficas: 15°53'37.68"S, 52°15'29.88"W, no município de Barra do Garças - MT.

MARCELO DE OLIVEIRA E SILVA
SECRETÁRIO DE ESTADO DE INFRAESTRUTURA E LOGÍSTICA

Protocolo 1535770

AVISO DE REQUERIMENTO DE LICENÇA AMBIENTAL

A **SINFRA - Secretaria de Estado de Infraestrutura e Logística** torna público que requereu junto à Prefeitura Municipal de Barra do Garças o pedido de Licença Prévia e Licença de Instalação (LP e LI), referente à obra de Restauração do pavimento da Rodovia MT-100, Trecho: Entr. BR-070 (B) (Barra do Garças) - Início da duplicação, extensão: 1,89 km, município de Barra do Garças-MT, código S.R.E: SRE100EMT0305, Coordenadas Geográficas: Início 15°53'37.68"S e 52°33'52.92"W - Fim 15°53'6.72"S e 52°15'29.88"W.

MARCELO DE OLIVEIRA E SILVA
SECRETÁRIO DE ESTADO DE INFRAESTRUTURA E LOGÍSTICA

Protocolo 1535771

AVISO DE REQUERIMENTO DE LICENÇA AMBIENTAL

A **SINFRA - Secretaria de Estado de Infraestrutura e Logística** torna público que requereu junto à Prefeitura Municipal de Barra do Garças o pedido de Licença Prévia e Licença de Instalação (LP e LI), referente à obra de Restauração do pavimento da Rodovia MT-100, Trecho: Início Duplicação, Fim Duplicação, extensão: 1,05 km, Município de Barra do Garça/MT, código S.R.E: SRE100EMT0310D, Coordenadas Geográficas: 15°53'6.72"S e 52°14'50.28"W.

MARCELO DE OLIVEIRA E SILVA
SECRETÁRIO DE ESTADO DE INFRAESTRUTURA E LOGÍSTICA

Protocolo 1535774

AVISO DE REQUERIMENTO DE LICENÇA AMBIENTAL

A **SINFRA - Secretaria de Estado de Infraestrutura e Logística** torna público que requereu junto à Prefeitura Municipal de Barra do Garças o pedido de Licença Prévia e Licença de Instalação (LP e LI), referente à obra de Restauração do pavimento da Rodovia MT-100, Trecho: Travessia Urbana (L. Esq.) - Pista Dupla Urbana - Barra do Garças. Extensão: 1,049 km, no município de Barra do Garças/MT, código S.R.E: SRE100EMT0310E, Coordenadas Geográficas: Início 52°14'30,8"W e 15°52'45,9"S - Fim 52°14'50,4"W e 15° 53'6,9"S

MARCELO DE OLIVEIRA E SILVA
SECRETÁRIO DE ESTADO DE INFRAESTRUTURA E LOGÍSTICA

Protocolo 1535776

AVISO DE REQUERIMENTO DE LICENÇA AMBIENTAL

A **SINFRA - Secretaria de Estado de Infraestrutura e Logística** torna público que requereu junto à Prefeitura Municipal de Barra do Garças o pedido de Licença Prévia e Licença de Instalação (LP e LI), referente à obra de Restauração do pavimento da Rodovia MT-100, Trecho: Fim da duplicação - Fim PU Barra do Garças, extensão: 2,231 km, município: Barra do Garças - MT, código S.R.E: SRE100EMT0315, Coordenadas Geográficas: Início 52°14'30,8"W 15°52'45,9"S - Fim 52°13'21,7"W e 15°52'37,3"S

MARCELO DE OLIVEIRA E SILVA
SECRETÁRIO DE ESTADO DE INFRAESTRUTURA E LOGÍSTICA

Protocolo 1535778

AVISO DE REQUERIMENTO DE LICENÇA AMBIENTAL

A **SINFRA - Secretaria de Estado de Infraestrutura e Logística** torna público que requereu junto à Prefeitura Municipal de Barra do Garças o pedido de Licença Prévia e Licença de Instalação (LP e LI), referente à obra de Restauração do pavimento da Rodovia MT-100, Trecho: Fim PU Barra do Garças - Div. Barra do Garças/Araguaiana. Extensão: 19,30 km. Município de Barra do Garças/MT., código S.R.E: SRE100EMT0320, Coordenadas Geográficas: Início 52°13'21,7"W e 15°52'37,3"S - Fim 15°49'15,9"S e 52°04'19,8"W

MARCELO DE OLIVEIRA E SILVA
SECRETÁRIO DE ESTADO DE INFRAESTRUTURA E LOGÍSTICA

Protocolo 1535779

AVISO DE REQUERIMENTO DE LICENÇA AMBIENTAL

A **Secretaria de Estado de Infraestrutura e Logística (SINFRA-MT)**, torna público que requereu junto a Secretaria de Estado de Meio Ambiente - SEMA a Licença Ambiental Simplificada - LAS, para as obras de restauração na rodovia MT-100, Código S.R.E: SRE100EMT0330 - Trecho: Div. Barra do Garças/Araguaiana, Início PU Araguaiana, Extensão: 27,6 km, município de Araguaiana/MT. Coordenadas Geográficas: Início 15°49'15,96"S e 52°4'19,92"W - Fim 15°43'51,3"S e 51°50'13"W.

MARCELO DE OLIVEIRA E SILVA
SECRETÁRIO DE ESTADO DE INFRAESTRUTURA E LOGÍSTICA

Protocolo 1535780

Governo do Estado de Mato Grosso
Secretaria de Estado de Infraestrutura e Logística

AVISO DE REQUERIMENTO DE LICENÇA AMBIENTAL (LP E LI)

A **SINFRA - Secretaria de Estado de Infraestrutura e Logística**, torna público que requereu junto a Prefeitura Municipal de Cocalinho o pedido de Licença Prévia e Licença de Instalação (LP e LI), referente à obra de Restauração do pavimento da Rodovia MT-100, Trecho: ENTR. MT-326(A), INÍCIO PU COCALINHO (A), extensão: 2,51 km, código S.R.E: SRE100EMT0375, Coordenadas Geográficas: Início 14°23'31,1"S e 51°02'20,4"W - Fim 14°23'16,6"S e 51°01'0,4"W, no município de Cocalinho - MT.

MARCELO DE OLIVEIRA E SILVA
SECRETÁRIO DE ESTADO DE INFRAESTRUTURA E LOGÍSTICA

Protocolo 1535782

Governo do Estado de Mato Grosso
Secretaria de Estado de Infraestrutura e Logística

AVISO DE REQUERIMENTO DE LICENÇA AMBIENTAL (LP E LI)

A **SINFRA - Secretaria de Estado de Infraestrutura e Logística**, torna público que requereu junto a Prefeitura Municipal de Cocalinho o pedido de Licença Prévia e Licença de Instalação (LP e LI), referente à obra de Restauração do pavimento da Rodovia MT-100, Trecho: Início PU Cocalinho (A), Fim PU Cocalinho (A). Extensão: 1,16 km, código S.R.E: SRE100EMT0380, Coordenadas Geográficas: Início 14°23'16,6"S e 51°01'0,4"W - Fim 14°23'41,9"S e 51°00'31,9"W, no município de Cocalinho - MT.

MARCELO DE OLIVEIRA E SILVA
SECRETÁRIO DE ESTADO DE INFRAESTRUTURA E LOGÍSTICA

Protocolo 1535783

Governo do Estado de Mato Grosso
Secretaria de Estado de Infraestrutura e Logística

AVISO DE REQUERIMENTO DE LICENÇA AMBIENTAL (LP E LI)

A **SINFRA - Secretaria de Estado de Infraestrutura e Logística**, torna público que requereu junto a Prefeitura Municipal de Cocalinho o pedido de Licença Prévia e Licença de Instalação (LP e LI), referente à obra de Restauração do pavimento da Rodovia MT-100, Trecho: ENTR. MT-326 (B) FIM PU COCALINHO - Eixo Principal - Município de Cocalinho/MT, Extensão: 1,331 km, código S.R.E: SRE100EMT0385, Coordenadas Geográficas: Início 14°23'41,9"S e 51°0'31,9"W - Fim 14°23'58,7"S e 50°59'53,0"W.

MARCELO DE OLIVEIRA E SILVA
SECRETÁRIO DE ESTADO DE INFRAESTRUTURA E LOGÍSTICA

Protocolo 1535785

Governo do Estado de Mato Grosso
Secretaria de Estado de Infraestrutura e Logística

AVISO DE REQUERIMENTO DE LICENÇA AMBIENTAL (LP E LI)

A **SINFRA - Secretaria de Estado de Infraestrutura e Logística**, torna público que requereu junto a Prefeitura Municipal de Cocalinho o pedido de Licença Prévia e Licença de Instalação (LP e LI), referente à obra de Restauração do pavimento da Rodovia MT-100, Trecho: Entr. MT-326 (B), Início PU Cocalinho (B), extensão: 0,26 km, município de Cocalinho - MT, código S.R.E: SRE100EMT0387, Coordenadas Geográficas: Início 14°23'58,56"S, 50°59'53,16"W e Fim 14°23'51,00"S, 50°59'49,92"W.

MARCELO DE OLIVEIRA E SILVA
SECRETÁRIO DE ESTADO DE INFRAESTRUTURA E LOGÍSTICA

Protocolo 1535788

Governo do Estado de Mato Grosso
Secretaria de Estado de Infraestrutura e Logística

AVISO DE REQUERIMENTO DE LICENÇA AMBIENTAL (LP E LI)

A **SINFRA - Secretaria de Estado de Infraestrutura e Logística**, torna público que requereu junto a Prefeitura Municipal de Cocalinho o pedido de Licença Prévia e Licença de Instalação (LP e LI), referente à obra de Restauração do pavimento da Rodovia MT-100, Trecho: Início PU Cocalinho (B) - Fim PU Cocalinho (B), extensão: 0,816 Km. Município de Cocalinho - MT, código S.R.E: SRE100EMT0390, Coordenadas Geográficas: Início 14°23'51,2"S e 50°59'49,8"W - Fim 14°23'32,9"S e 50°59'49,8"W.

MARCELO DE OLIVEIRA E SILVA
SECRETÁRIO DE ESTADO DE INFRAESTRUTURA E LOGÍSTICA

Protocolo 1535789

AVISO DE REQUERIMENTO DE LICENÇA AMBIENTAL

A **Secretaria de Estado de Infraestrutura e Logística (SINFRA-MT)**, torna público que requereu junto a Secretaria de Estado de Meio Ambiente (SEMA-MT) a Licença Ambiental Simplificada (LAS) para obra de recuperação de rodovia pavimentada MT-100, Div. Ponte Branca/Ribeirãozinho - ENTR. MT-461 (São João), extensão: 0,335km, código S.R.E: SRE100EMT0130, Coordenadas Geográficas: 16°36'53,7"S, 52°50'0,0"W (Início) e 16°36'45,0"S, 52°50'6,7"W (Fim), no município de Ribeirãozinho -MT.

MARCELO DE OLIVEIRA E SILVA
SECRETÁRIO DE ESTADO DE INFRAESTRUTURA E LOGÍSTICA

Protocolo 1535825

AVISO DE REQUERIMENTO DE LICENÇA AMBIENTAL

A Secretaria de Estado de Infraestrutura e Logística (SINFRA-MT), torna público que requereu junto a Secretaria de Estado de Meio Ambiente (SEMA-MT) a Licença Ambiental Simplificada (LAS) para a obra de construção de ponte de 33,50 metros sobre o Córrego Porteiro (PT02165) no município de Barra do Garças (MT), sob coordenadas geográficas 15°27'5.60"S 52°44'0.30"O.

MARCELO DE OLIVEIRA E SILVA
SECRETÁRIO DE ESTADO DE INFRAESTRUTURA E LOGÍSTICA

Protocolo 1535838

AVISO DE REQUERIMENTO DE LICENÇA AMBIENTAL

A Secretaria de Estado de Infraestrutura e Logística (SINFRA-MT), torna público que requereu junto ao Consórcio Intermunicipal de Desenvolvimento Econômico, Social e Ambiental "Médio Araguaia" - CODEMA a Licença Prévia e a Licença de Instalação para a obra de recuperação de rodovia pavimentada MT-020, trecho: Início Duplicação (PU Canarana), Fim Duplicação (PU Canarana), extensão: 1,536 Km, código S.R.E: SRE020EMT0265E, coordenadas geográficas: 13°33'17.05"S 52°15'43.05"W (Início) e 13°33'07.06"S 52°14'53.09"W (Fim), no município de Canarana/MT.

MARCELO DE OLIVEIRA E SILVA
SECRETÁRIO DE ESTADO DE INFRAESTRUTURA E LOGÍSTICA

Protocolo 1535855

AVISO DE REQUERIMENTO DE LICENÇA AMBIENTAL

A Secretaria de Estado de Infraestrutura e Logística (SINFRA-MT), torna público que requereu junto ao Consórcio Intermunicipal de Desenvolvimento Econômico, Social e Ambiental "Médio Araguaia" - CODEMA a Licença Prévia e a Licença de Instalação para a obra de recuperação de rodovia pavimentada MT-020, trecho: Entr. MT-110 (Canarana), Entr. MT-109, extensão: 0,39 Km, código S.R.E: SRE020EMT0262D, no município de Canarana/MT.

MARCELO DE OLIVEIRA E SILVA
SECRETÁRIO DE ESTADO DE INFRAESTRUTURA E LOGÍSTICA

Protocolo 1535857

AVISO DE REQUERIMENTO DE LICENÇA AMBIENTAL

A Secretaria de Estado de Infraestrutura e Logística (SINFRA-MT), torna público que requereu junto a Secretaria de Estado de Meio Ambiente - SEMA a Licença Ambiental Simplificada - LAS, para as obras de restauração na Rodovia Estadual MT-170, nos seguintes trechos:

MT-170 - SRE170EMT0295D, Trecho: Início Duplicação (Início PU Castanheira) - Entr.MT-420(A) (Fim Duplicação) (PU Castanheira), com extensão de 3,386 km, localizado no município de Castanheira/MT.

MT-170 - SRE170EMT0295E, Trecho: Início Trecho Urbano Castanheira - Entr. MT-420(A) (Fim Duplicação) (PU Castanheira), com extensão de 3,386 km, localizado no município de Castanheira/MT.

MT-170 - SRE170EMT0275, Trecho: Rio Juruena (Div. Brasnorte/Juína) - Entr.BR-174 (A) /MT-183 (A) / MT-319(A) (Início PU Júina), com extensão de 56,86 km, localizado no município de Júina/MT;

MT-170 - SRE170EMT0281D, Trecho: Início Duplicação Júina - Entr. MT-183(B), com extensão de 0,128 km, localizado no município de Júina/MT;

MT-170 - SRE170EMT0281E, Trecho: Início Duplicação Júina - Entr. MT-183(B), com extensão de 0,128 km, localizado no município de Júina/MT;

MT-170 - SRE170EMT0282D, Trecho: Entr. MT-183(B) - Fim Duplicação Júina, com extensão de 4,133 km, localizado no município de Júina/MT;

MT-170 - SRE170EMT0282E, Trecho: Entr. MT-183(B) - Fim Duplicação Júina, com extensão de 4,100 km, localizado no município de Júina/MT;

MT-170 - SRE170EMT0285, Trecho: Fim Duplicação Júina - Div. Júina - Castanheira, com extensão de 26,097 km, localizado no município de Júina/MT.

MARCELO DE OLIVEIRA E SILVA
SECRETÁRIO DE ESTADO DE INFRAESTRUTURA E LOGÍSTICA

Protocolo 1536052

AVISO DE REQUERIMENTO DE LICENÇA AMBIENTAL

A Secretaria de Estado de Infraestrutura e Logística (SINFRA-MT), torna público que requereu junto a Prefeitura Municipal de Júina - MT, a Licença Prévia e Licença de Instalação (LP e LI), para a obra de restauração na Rodovia MT-183, no seguinte trecho: MT-183 - SRE183EMT0075, Entr. BR-174/MT-170 (B)/319 (B) (PU Júina) - Fim Pavimentação (Fim PU Júina), com extensão de 3,228 km, localizado no município de Júina/MT;

MARCELO DE OLIVEIRA E SILVA
SECRETÁRIO DE ESTADO DE INFRAESTRUTURA E LOGÍSTICA

Protocolo 1536057

AVISO DE REQUERIMENTO DE LICENÇA AMBIENTAL

A Secretaria de Estado de Infraestrutura e Logística (SINFRA-MT), torna público que requereu junto a Secretaria de Estado de Meio Ambiente (SEMA-MT) a Licença Ambiental Simplificada - LAS, para a obra de restauração na rodovia MT-198, no seguinte trecho: MT-198 - SRE198EMT0015, Início PU Rondolândia - Fim PU Rondolândia, com extensão de 0,94 km, localizado no município de Rondolândia/MT;

MARCELO DE OLIVEIRA E SILVA
SECRETÁRIO DE ESTADO DE INFRAESTRUTURA E LOGÍSTICA

Protocolo 1536062

AVISO DE REQUERIMENTO DE LICENÇA AMBIENTAL

A Secretaria de Estado de Infraestrutura e Logística (SINFRA-MT), torna público que requereu junto a Prefeitura Municipal de Aripuanã - MT, a LP (Licença Prévia) e LI (Licença de Instalação), para as obras de restauração na Rodovia Estadual MT-208, nos seguintes trechos:

MT-208 - SRE208EMT0185, Trecho: Início Pavimentação (Início PU Aripuanã) - Início Duplicação (Aripuanã/MT), com extensão de 0,6588 km, localizado no município de Aripuanã/MT;

MT-208 - SRE208EMT0187D, Trecho: Início Duplicação (Aripuanã) - Fim Duplicação (Aripuanã), com extensão de 0,9374 km, localizado no município de Aripuanã/MT;

MT-208 - SRE208EMT0187E, Trecho: Início Duplicação (Aripuanã) - Fim Duplicação (Aripuanã), com extensão de 0,9157 km, localizado no município de Aripuanã/MT;

MT-208 - SRE208EMT0188, Trecho: Fim Duplicação (Aripuanã) - Entr. MT-311 (A) /Fim Pavimentação (Fim PU Aripuanã), com extensão de 0,7357 km, localizado no município de Aripuanã/MT.

MARCELO DE OLIVEIRA E SILVA
SECRETÁRIO DE ESTADO DE INFRAESTRUTURA E LOGÍSTICA

Protocolo 1536068

EXTRATO DO 03º TERMO SIMPLIFICADO DE PRORROGAÇÃO DE VIGÊNCIA AO CONVÊNIO Nº 2248-2022/SINFRA

Processo: SINFRA-TER-2024/00976

Objeto: O presente Aditivo Simplificado prorroga, a vigência do Termo de Convênio acima por 90 (Noventa) dias, passando o término da vigência para 18/04/2024.

Assinatura: 06/01/2024.

Partes: Secretaria de Estado de Infraestrutura e Logística/SINFRA - CNPJ nº 03.507.415/0022-79 e a PREFEITURA MUNICIPAL DE CAMPO NOVO DO PARECIS CNPJ: 24.772.287/0001-36.

EXTRATO DO 04º TERMO SIMPLIFICADO DE PRORROGAÇÃO DE VIGÊNCIA AO CONVÊNIO Nº 0153-2022/SINFRA

Processo: SINFRA-TER-2023/29762

Objeto: O presente Aditivo Simplificado prorroga, a vigência do Termo de Convênio acima por 365 (Trezentos e sessenta e cinco) dias, passando o término da vigência para 25/01/2025.

Assinatura: 19/01/2024.

Partes: Secretaria de Estado de Infraestrutura e Logística/SINFRA - CNPJ nº 03.507.415/0022-79 e a PREFEITURA MUNICIPAL DE BOM JESUS DO ARAGUAIA CNPJ: 04.173.952/0001-68.

EXTRATO DO 03º TERMO SIMPLIFICADO DE PRORROGAÇÃO DE VIGÊNCIA AO CONVÊNIO Nº 0437-2022/SINFRA

Processo: SINFRA-TER-2023/31545

Objeto: O presente Aditivo Simplificado prorroga, a vigência do Termo de Convênio acima por 90 (Noventa) dias, passando o término da vigência para 28/04/2024.

Assinatura: 22/01/2024.

Partes: Secretaria de Estado de Infraestrutura e Logística/SINFRA - CNPJ nº 03.507.415/0022-79 e a PREFEITURA MUNICIPAL DE PEIXOTO DE AZEVEDO CNPJ: 03.238.631/0001-31.

Protocolo 1536074

**EXTRATO DO TERMO DE COLABORAÇÃO Nº. 0001/2024
PROCESSO SINFRA-PRO-2023/08478**

OBJETO: O presente Termo de Colaboração tem por objeto a formalização de parceria entre as partes, para consecução de finalidade de interesse público e recíproco que envolve a transferência de recursos financeiros, consiste na **EXECUÇÃO DA REFORMA DA PONTE DE MADEIRA SOBRE O RIO TELES PIRES (PT02720) NA RODOVIA NÃO PAVIMENTADA MT - 499 TRECHO DO FIM DA PU DE PARANATINGA - ENTRº DA MT-241 COM EXTENSÃO TOTAL INDICADA DE 20,00M, LARGURA DE 6,00, SRE SOB O CÓDIGO (499EMT0020) NO MUNICÍPIO DE PARANATINGA, conforme PROJETO DE MANUTENÇÃO DE RODOVIA NÃO PAVIMENTADA MT-499, de competência do Estado de Mato Grosso e/ou a ele delegados, COM FORNECIMENTO, PELAS OSCs, DE MATERIAL, MÃO-DE-OBRA, FERRAMENTAL E TODOS OS EQUIPAMENTOS NECESSÁRIOS À PERFEITA REALIZAÇÃO DOS SERVIÇOS, OBRAS E/OU INVESTIMENTOS.**

OBRIGAÇÕES DAS PARTES

RECURSOS: O valor de referência previsto ou teto estimado para realização do objeto e celebração do Termo de Colaboração já reajustado é de R\$ 281.288,67 (Duzentos e oitenta e um mil duzentos e oitenta e oito reais e sessenta e sete centavos). Os recursos financeiros necessários à execução do presente Termo de Colaboração repassada pela SINFRA serão de até R\$ 235.565,33 (Duzentos e trinta e cinco mil, quinhentos e sessenta e cinco reais e trinta e três centavos). Serão oferecidos pela OSC a título de contrapartida o valor mínimo de R\$ 45.723,34 (Quarenta e cinco mil, setecentos e vinte e três reais e trinta e quatro centavos) equivalente a, no mínimo, 16,25% (dezesseis vírgula vinte e cinco por cento) do ANEXO XII - Projeto de Reforma de Ponte de Madeira na Rodovia Não Pavimentada MT-499, conforme definido no Plano de Trabalho.

Unidade Orçamentária: 25.101 - Secretaria de Estado de Infraestrutura e Logística

Função: 26 - Transportes

Subfunção: 782 - Transportes Rodoviários

Programa: 0514 - Parcerias e Concessões

Projeto/atividade: 3053 - Parcerias

Região: 9900

Natureza de Despesa: 3350

Fonte: 15000000

FISCAL DA COLABORAÇÃO: Comissão Permanente de Monitoramento e Avaliação, Publicado no Diário Oficial Nº 28.621, datado do dia 13/11/2023.

INICIO: 19/01/2024 - **TÉRMINO:** 18/01/2025

CONVENIENTES: SECRETARIA DE ESTADO DE INFRAESTRUTURA E LOGÍSTICA

ASSOCIAÇÃO AGROLOGÍSTICA DE MATO GROSSO

Protocolo 1536076

Extrato do Sétimo Termo Aditivo Nº 029/2021/01/07-SINFRA

Processo nº SINFRA-PRO-2023/15934.

Objeto: 1.1. O presente Termo Aditivo tem por objeto aditar o prazo de vigência em mais 04 (quatro) meses, totalizando 38 (trinta e oito) meses, com término previsto para 05/06/2024.

1.2. Adita-se ao prazo de execução 04 (quatro) meses, totalizando 35 (trinta e cinco) meses, com término para 26/03/2024.

Assinatura: 19/01/2024

PARTES: CONSÓRCIO AGRITOP PLANEJE, CNPJ: 41.416.498/0001-55, E A SECRETARIA DE ESTADO DE INFRAESTRUTURA E LOGÍSTICA - SINFRA CNPJ: 03.507.415/0022-79.

Extrato do Terceiro Termo Aditivo Nº 140/2022/01/03-SINFRA

Processo nº SINFRA-PRO-2023/15600.

Objeto: 1.1. Fica acrescido ao referido contrato o valor de R\$ 583.779,85 (quinhentos e oitenta e três mil e setecentos e setenta e nove reais e oitenta e cinco centavos), que representa o percentual de 10,87% e suprimido de R\$ 998.603,74 (novecentos e noventa e oito mil e seiscentos e três reais e setenta e quatro centavos), que representa o percentual de 18,60%.

1.2. Dessa forma o item 4.2. da Cláusula Quarta do Contrato passa ter a seguinte redação:

"(4.2.) O valor do presente Contrato é de R\$ 4.951.389,30 (quatro milhões, novecentos e cinquenta e um mil e trezentos e oitenta e nove reais e trinta centavos) [...]"

Assinatura: 19/01/2024

PARTES: ATRATIVA ENGENHARIA LTDA, CNPJ: 05.073.316/0001-27 E A SECRETARIA DE ESTADO DE INFRAESTRUTURA E LOGÍSTICA - SINFRA CNPJ: 03.507.415/0022-79.

Protocolo 1536101

TERMO DE ACEITAÇÃO DE PROJETO Nº 012/2024/SUPR

A COMISSÃO INSTITUÍDA PELA PORTARIA Nº 488/2023/SAOR/SINFRA DE 28/11/2023 DA SECRETARIA DE ESTADO DE INFRAESTRUTURA E LOGÍSTICA DE MATO GROSSO, NO USO DE SUAS ATRIBUIÇÕES LEGAIS, **RESOLVE:**

Aceitar a Atualização de Orçamento do Projeto Executivo de Obra de Arte Especial - Córrego Morcego (PT02727), na Rodovia: MT-499, Trecho: Fim Pu Paranatinga - Entr. MT-241, Extensão: 30,80 m e largura: 8,80 m, localizada no município de Nova Brasilândia/MT, protocolado sob o nº Sinfra-Ter-2022/05971. O projeto foi elaborado pela empresa **WRC Soluções - Projetos, Geodésia e Construção LTDA** e doado pela **Associação Agrologística de Mato Grosso - AAGRO**, e o orçamento do projeto executivo foi analisado e aprovado pelo órgão competente **Caixa Econômica Federal - CEF**, sendo verificado que foram atendidas as especificações do projeto necessárias para a aceitação. A responsabilidade técnica por todos os estudos e disciplinas que compõem o Projeto Executivo, inclusive pelo orçamento, compete ao **Eng.º Rivers Teixeira Raimundo - RNP 1209195534 (ART Nº 1220230109884)**. A condição mais vantajosa foi a sem desoneração, considerando a data-base de **Julho/2023**, cujo valor é de **R\$ 4.938.532,77** (quatro milhões, novecentos e trinta e oito mil, quinhentos e trinta e dois reais e setenta e sete centavos).

Cuiabá/MT, 18 de janeiro de 2024.

Comissão:

Eng.º André Felipe Gomes Bueno
Presidente - Port. 488/2023/SAOR/SINFRA
(Documento Original Assinado)

Eng.º Kristianiely Siqueira Sakai de Brito
Membro - Port. 488/2023/SAOR/SINFRA
(Documento Original Assinado)

Eng.º Lucas Baptista Bezerra
Membro - Port. 488/2023/SAOR/SINFRA
(Documento Original Assinado)

Protocolo 1535738

TERMO DE ACEITAÇÃO DE PROJETO Nº 013/2024/SUPR

A COMISSÃO INSTITUÍDA PELA PORTARIA Nº 488/2023/SAOR/SINFRA DE 28/11/2023 DA SECRETARIA DE ESTADO DE INFRAESTRUTURA E LOGÍSTICA DE MATO GROSSO, NO USO DE SUAS ATRIBUIÇÕES LEGAIS, **RESOLVE:**

Aceitar a Atualização de Orçamento do Projeto Executivo de Obra de Arte Especial - Ribeirão Poção (PT02722), na Rodovia: MT-499, Trecho: Fim Pu Paranatinga - Entr. MT-241, Extensão: 40,71 m e largura: 8,80 m, localizada no município de Planalto da Serra/MT, protocolado sob o nº Sinfra-Ter-2022/05971. O projeto foi elaborado pela empresa **WRC Soluções - Projetos, Geodésia e Construção LTDA** e doado pela **Associação Agrologística de Mato Grosso - AAGRO**, e o orçamento do projeto executivo foi analisado e aprovado pelo órgão competente **Caixa Econômica Federal - CEF**, sendo verificado que foram atendidas as especificações do projeto necessárias para a aceitação. A responsabilidade técnica por todos os estudos e disciplinas que compõem o Projeto Executivo, inclusive pelo orçamento, compete ao **Eng.º Rivers Teixeira Raimundo - RNP 1209195534 (ART Nº 1220230109884)**. A condição mais vantajosa foi a sem desoneração, considerando a data-base de **Julho/2023**, cujo valor é de **R\$ 6.301.583,59** (seis milhões, trezentos e um mil, quinhentos e oitenta e três reais e cinquenta e nove centavos).

Cuiabá/MT, 18 de janeiro de 2024.

Comissão:

Eng.º André Felipe Gomes Bueno
Presidente - Port. 488/2023/SAOR/SINFRA
(Documento Original Assinado)

Eng.º Kristianiely Siqueira Sakai de Brito
Membro - Port. 488/2023/SAOR/SINFRA
(Documento Original Assinado)

Eng.º Lucas Baptista Bezerra
Membro - Port. 488/2023/SAOR/SINFRA
(Documento Original Assinado)

Protocolo 1535739

TERMO DE ACEITAÇÃO DE PROJETO Nº 014/2024/SUPR

A COMISSÃO INSTITUÍDA PELA PORTARIA Nº 488/2023/SAOR/SINFRA DE 28/11/2023 DA SECRETARIA DE ESTADO DE INFRAESTRUTURA E LOGÍSTICA DE MATO GROSSO, NO USO DE SUAS ATRIBUIÇÕES LEGAIS, **RESOLVE:**

Aceitar a Atualização de Orçamento do Projeto Executivo de Obra de Arte Especial da Ponte sobre o Ribeirão Bananal (PT02721), na Rodovia: MT-499, Trecho: Fim Pu Paranatinga - Entr. MT-241, Extensão: 51,35 m e largura: 8,80 m, localizada no município de Planalto da Serra/MT, protocolado sob o nº Sinfra-Ter-2022/05971. O projeto foi elaborado pela empresa **WRC Soluções - Projetos, Geodésia e Construção LTDA** e doado pela **Associação Agrologística de Mato Grosso - AAGRO**, e o orçamento do projeto executivo foi analisado e aprovado pelo órgão competente **Caixa Econômica Federal - CEF**, sendo verificado que foram atendidas as especificações do projeto necessárias para a aceitação. A responsabilidade técnica por todos os estudos e disciplinas que compõem o Projeto Executivo, inclusive pelo orçamento, compete ao **Eng.º Rivers Teixeira Raimundo - RNP 1209195534 (ART Nº 1220230109884)**. A condição mais vantajosa foi a sem desoneração, considerando a data-base de **Julho/2023**, cujo valor é de **R\$ 8.237.487,69** (oito milhões, duzentos e trinta e sete mil, quatrocentos e oitenta e sete reais e sessenta e nove centavos).

Cuiabá/MT, 18 de janeiro de 2024.

Comissão:

Eng.º André Felipe Gomes Bueno
Presidente - Port. 488/2023/SAOR/SINFRA
(Documento Original Assinado)

Eng.º Kristianiely Siqueira Sakai de Brito
Membro - Port. 488/2023/SAOR/SINFRA
(Documento Original Assinado)

Eng.º Lucas Baptista Bezerra
Membro - Port. 488/2023/SAOR/SINFRA
(Documento Original Assinado)

Protocolo 1535740

TERMO DE ACEITAÇÃO DE PROJETO Nº 015/2024/SUPR

A COMISSÃO INSTITUÍDA PELA PORTARIA Nº 488/2023/SAOR/SINFRA DE 28/11/2023 DA SECRETARIA DE ESTADO DE INFRAESTRUTURA E LOGÍSTICA DE MATO GROSSO, NO USO DE SUAS ATRIBUIÇÕES LEGAIS, **RESOLVE:**

Aceitar a Atualização de Orçamento do Projeto Executivo de Obra de Arte Especial da Ponte sobre o Rio Teles Pires (PT02720), na Rodovia: MT-499, Trecho: Fim Pu Paranatinga - Entr. MT-241, Extensão: 100 m e largura: 8,80 m, localizada no município de Paranatinga/MT, protocolado sob o nº Sinfra-Ter-2022/05971. O projeto foi elaborado pela empresa **WRC Soluções - Projetos, Geodésia e Construção LTDA** e doado pela **Associação Agrologística de Mato Grosso - AAGRO**, e o orçamento do projeto executivo foi analisado e aprovado pelo órgão competente **Caixa Econômica Federal - CEF**, sendo verificado que foram atendidas as especificações do projeto necessárias para a aceitação. A responsabilidade técnica por todos os estudos e disciplinas que compõem o Projeto Executivo, inclusive pelo orçamento, compete ao **Eng.º Rivers Teixeira Raimundo - RNP 1209195534 (ART Nº 1220220177620)**. A condição mais vantajosa foi a sem desoneração, considerando a data-base de **Julho/2023**, cujo valor é de **R\$ 12.514.150,23** (doze milhões, quinhentos e quatorze mil, cento e cinquenta reais e vinte e três centavos).

Cuiabá/MT, 18 de janeiro de 2024.

Comissão:

Eng.º André Felipe Gomes Bueno
Presidente - Port. 488/2023/SAOR/SINFRA
(Documento Original Assinado)

Eng.º Kristianiely Siqueira Sakai de Brito
Membro - Port. 488/2023/SAOR/SINFRA
(Documento Original Assinado)

Eng.º Lucas Baptista Bezerra
Membro - Port. 488/2023/SAOR/SINFRA
(Documento Original Assinado)

Protocolo 1535741

TERMO DE ACEITAÇÃO DE PROJETO Nº 016/2024/SUPR

A COMISSÃO INSTITUÍDA PELA PORTARIA Nº 488/2023/SAOR/SINFRA DE 28/11/2023 DA SECRETARIA DE ESTADO DE INFRAESTRUTURA E LOGÍSTICA DE MATO GROSSO, NO USO DE SUAS ATRIBUIÇÕES LEGAIS, **RESOLVE:**

Aceitar o Projeto Executivo de implantação e pavimentação na Rodovia: MT-130, **Trecho 01:** Rio Ronuro (Div. Paranatinga/Nova Ubiratã) - Rio Von Den Steinen, Extensão: 31,2 km, localizada no município de Nova Ubiratã/MT e **Trecho 02:** Rio Von Den Steinen (Div. Nova Ubiratã / Feliz Natal) - Entr. MT 225, Extensão: 9,2 km, localizada no município de Feliz Natal/MT - Extensão total: 40,4 km, protocolado sob o nº 88907/2021. O projeto foi elaborado pela empresa **Consórcio Projetista SSM/AUTOBAHN** - detentora do Instrumento Contratual nº 032/2021, considerando que o Projeto Executivo foi analisado por esta Superintendência de Projetos - SUPR, sendo verificado que foram atendidas as especificações do projeto necessárias para a aceitação. A responsabilidade técnica por todos os estudos e disciplinas que compõem o Projeto Executivo, inclusive pelo orçamento, compete aos **Eng.º Silvio Ramao Medina - RNP 2002468893 (ART Nº 1220210219378)**, **Eng.º Carlos Ercilio Pereira de Sousa - RNP 1200583787 (ART Nº 1220210219528)**, **Eng.º Marcelo Monte Carlo Silva Fonseca - RNP 2506939202 (ART Nº 1220210090075)**, **Eng.º Alcides Costa Emanuelli Junior - RNP 2511731452 (ART 1220220025177)**. A condição mais vantajosa foi a sem desoneração, considerando a data-base de **Abril/2023**, cujo valor é de **R\$ 71.408.424,50** (setenta e um milhões, quatrocentos e oito mil, quatrocentos e vinte e quatro reais e cinquenta centavos).

Cuiabá/MT, 18 de janeiro de 2024.

Comissão:

Eng.º André Felipe Gomes Bueno
Presidente - Port. 488/2023/SAOR/SINFRA
(Documento Original Assinado)

Eng.º Kristianiely Siqueira Sakai de Brito
Membro - Port. 488/2023/SAOR/SINFRA
(Documento Original Assinado)

Eng.º Lucas Baptista Bezerra
Membro - Port. 488/2023/SAOR/SINFRA
(Documento Original Assinado)

Protocolo 1535743

PORTARIA Nº 016/2024/SUEFOC/SACID/SINFRA

A Secretaria de Estado de Infraestrutura e Logística, no uso de suas atribuições e prerrogativas legais, considerando as disposições da Lei Federal nº. 8666, de 21 de junho de 1993, Seção IV, Art. 67, por meio da Secretária Adjunta de Cidades em substituição, **Lucia Flavia Milani Dias Ramos**, respaldado pela portaria nº 016/2019/GS/SINFRA, de 21 de fevereiro de 2019, **RESOLVE:**

Art. 1º Nomear servidores como representantes da Secretaria de Estado de Infraestrutura e Logística para a fiscalização da Proposta de Convênio nº 2484-2023/SINFRA, celebrado com a Prefeitura Municipal **Guarantã do Norte/MT**, cujo objeto é **Aquisição de Academia ao Ar Livre, a ser implantada na praça Augusto Rodrigues de Oliveira, no Bairro Aeroporto, no Município de Guarantã do Norte/MT.**

Art. 2º Designar como **Fiscal do Convênio** o servidor **Eng.º Rutilio Braz de Figueiredo** com a missão de acompanhar, fiscalizar, efetuar liberações de parcelas, analisar prestação de contas da execução física e recebimento da obra, nos moldes do Inciso XVII do art. 2º da Instrução Normativa 001/2015 de 23 de fevereiro de 2015.

Art. 3º Designar como **Fiscal Substituto** o servidor **Eng.º Luiz Augusto Borges Carranza**, com a missão de exercer a função de Fiscal de Convênio nas ausências e/ou impedimentos legais do titular, competindo-lhe todas as prerrogativas estabelecidas no Artigo 2º desta portaria.

Art. 4º Esta portaria entra em vigor na data da sua publicação e revoga disposições em contrário.

Registrada, Publicada, Cumpra-se.

Cuiabá, 18 de janeiro de 2024.

LUCIA FLAVIA MILANI DIAS RAMOS
Secretária Adjunta de Cidades - em substituição

Protocolo 1535736

SESP

SECRETARIA DE ESTADO DE SEGURANÇA PÚBLICA

**EXTRATO DO TERMO DE DOAÇÃO DE BEM MÓVEL Nº 015/2023/
SESP
PROCESSO Nº POLITEC-PRO-2023/00723**

DA ESPÉCIE: Termo de Doação que entre si celebram a PREFEITURA MUNICIPAL DE TESOIRO e a SECRETARIA DE ESTADO DE SEGURANÇA PÚBLICA - SESP.

DO OBJETO: O presente Termo tem por objeto a doação de 01 (um) veículo: quanto a espécie/tipo: carga caminhonete, modelo/marca: I/ FORD RANGER XL 11P, diesel, ano/modelo: 2012 de Placa: OAR-9071, Renavam: 00454851006 destinado ao uso exclusivo da população do Município de Tesouro.

DO VALOR: O valor total do bem doado é de R\$ 36.849,60 (trinta e seis mil oitocentos e quarenta e nove reais e sessenta centavos).

DATA DE ASSINATURA: 11/12/2023.

ASSINAM: Sr.ª João Isaack Moreira Castelo Branco - Prefeito Municipal de Tesouro, e o Sr. César Augusto de Camargo Roveri - Secretário de Estado de Segurança Pública - SESP.

Protocolo 1535795

**EXTRATO DO TERMO DE DOAÇÃO DE BEM MÓVEL Nº 016/2023/
SESP
PROCESSO Nº POLITEC-PRO-2023/00725**

DA ESPÉCIE: Termo de Doação que entre si celebram a PREFEITURA MUNICIPAL DE TESOIRO e a SECRETARIA DE ESTADO DE SEGURANÇA PÚBLICA - SESP.

DO OBJETO: O presente Termo tem por objeto a doação de 01 (um) veículo: quanto a espécie/tipo: carga caminhonete, modelo/marca: I/ FORD RANGER XL 11P, diesel, ano/modelo: 2012 de Placa: OAR-8781, Renavam: 00454849427 destinado ao uso exclusivo da população do Município de Tesouro.

DO VALOR: O valor total do bem doado é de R\$ 36.849,60 (trinta e seis mil oitocentos e quarenta e nove reais e sessenta centavos).

DATA DE ASSINATURA: 11/12/2023.

ASSINAM: Sr.ª João Isaack Moreira Castelo Branco - Prefeito Municipal de Tesouro, e o Sr. César Augusto de Camargo Roveri - Secretário de Estado de Segurança Pública - SESP.

Protocolo 1535798

**EXTRATO DO TERMO DE DOAÇÃO DE BEM MÓVEL Nº 018/2023/
SESP
PROCESSO Nº SESP-PRO-2022/38605**

DA ESPÉCIE: Termo de Doação que entre si celebram a PREFEITURA MUNICIPAL DE PONTAL DO ARAGUAIA e a SECRETARIA DE ESTADO DE SEGURANÇA PÚBLICA - SESP.

DO OBJETO: O presente Termo tem por objeto a doação de 01 (um) veículo: quanto a espécie/tipo: passageiro ônibus, modelo/marca: VW/ COMIL VERSATILE I, diesel, ano/modelo: 2009 de Placa: NPE-1258, Renavam: 00159904439 destinado ao uso exclusivo da Secretaria Municipal de Assistência Social.

DO VALOR: O valor total do bem doado é de R\$ 80.877,60 (oitenta mil oitocentos e setenta e sete reais e sessenta centavos).

DATA DE ASSINATURA: 12/12/2023.

ASSINAM: Sr.ª Adelcino Francisco Lopo - Prefeito Municipal de Pontal do Araguaia, e o Sr. César Augusto de Camargo Roveri - Secretário de Estado de Segurança Pública - SESP.

Protocolo 1535804

**EXTRATO DO TERMO DE DOAÇÃO DE BEM MÓVEL Nº 019/2023/
SESP
PROCESSO Nº SESP-PRO-2023/44607**

DA ESPÉCIE: Termo de Doação que entre si celebram a PREFEITURA MUNICIPAL DE JAURU - MT e a SECRETARIA DE ESTADO DE SEGURANÇA PÚBLICA - SESP.

DO OBJETO: O presente Termo tem por objeto a doação de 01 (um) veículo: quanto a espécie/tipo: Passageiro Automóvel, modelo/marca: FIAT/ UNO VIVACE 1.0, Álcool/Gasolina, ano/modelo: 2016 de Placa: QBL-5370, Renavam: 01067175331 destinado ao uso exclusivo da Prefeitura Municipal de Jauru/MT.

DO VALOR: O valor total do bem doado é de R\$ 18.195,00(dezoito mil cento e noventa e cinco reais).

DATA DE ASSINATURA: 11/12/2023.

ASSINAM: Sr.ª Valdeci José de Souza - Prefeito Municipal de Jauru, e o Sr. César Augusto de Camargo Roveri - Secretário de Estado de Segurança Pública - SESP.

Protocolo 1535809

EXTRATO DO CONTRATO Nº 430/2023/SESP

DA ESPÉCIE: Contrato que entre si celebram o ESTADO DE MATO GROSSO, por intermédio da SECRETARIA DE ESTADO DE SEGURANÇA PÚBLICA - SESP e a empresa STAR PRIME DISTRIBUIDORA LTDA.

DO OBJETO: Aquisição de materiais de construção básico para atender as demandas da Secretaria de Estado de Segurança Pública e suas unidades vinculadas, conforme Termo de Referência nº 119/2023/SESP

DA MODALIDADE: Pregão Eletrônico nº 097/2023/SESP

PROCESSO: SESP-PRO-2023/39172

DO VALOR: R\$ 351.821,90

DA DOTAÇÃO ORÇAMENTÁRIA: UO:19101; Programa: 531/509/519; Projeto Atividade: 1423/2737/2738; Fonte:27590000/15010100; Natureza de Despesa:339030

DA VIGÊNCIA: 17/01/2024 A 16/01/2025

DA DATA: 17/01/2024

ASSINAM: HÉVERTON MOURETT DE OLIVEIRA - SECRETÁRIO ADJUNTO DE SEGURANÇA PÚBLICA/CONTRATANTE e RUI RONER DE ASSIS JUNIOR - STAR PRIME DISTRIBUIDORA LTDA/CONTRATADA.

Protocolo 1535835

**ATA REUNIÃO REALIZADA PELA COMISSÃO PERMANENTE
INSTITUÍDA PELA PORTARIA Nº 146/2018/GAB/SEJUDH**

(...)

Assim, a **Comissão Permanente instituída pela Portaria Nº 146/2018/GAB/SEJUDH/MT**, competente para instrução, análise e deliberação de processos referente a suspensão do porte de arma de fogo de Agentes Penitenciários, em reunião realizada no dia 18/01/2024 e por unanimidade de votos.

RESOLVEM:

1 - Processo SESP-PRO-2024/02922 - REVOGAÇÃO MANIFESTAR PELA SUSPENSÃO do porte de arma de fogo concedido ao servidor **H.L. dos S**, vez que cumpridas as condicionantes impostas na decisão da Comissão, publicada em 05/10/2023;

2 - Processo SESP-PRO-2023/80371 - REVOGAÇÃO MANIFESTAR PELA SUSPENSÃO do porte de arma de fogo concedido ao servidor **N.D.S**, vez que cumpridas as condicionantes impostas na decisão da Comissão, publicada em 05/10/2023;

3 - Processo SESP-PRO-2023/10446 - REVOGAÇÃO MANIFESTAR PELA SUSPENSÃO do porte de arma de fogo concedido ao servidor **R.B.F.M**, vez que cumpridas as condicionantes impostas na decisão da Comissão, publicada em 01/03/2023;

4 - Processo SESP-PRO-2024/03584 - MANIFESTAR pela SUSPENSÃO do porte de arma de fogo concedido a Agente Penitenciário do Sistema Penitenciário **A.L.P.B.S**, por se enquadrar na hipótese disposta no Art. 14, inc. VI, da Instrução Normativa Nº 001/2023/GAB-SAAP/SESP, condicionando-se a revogação da suspensão, a apresentação do certificado de curso de aperfeiçoamento Técnico de armamento e tiro realizado pela CEASP e apresentação de atestado psicológico. Em caso de determinação judicial, só será revogada mediante decisão judicial. Devera cumprir a jornada de trabalho em regime de expediente.

5 - Processo SESP-PRO-2024/03588 - MANIFESTAR pela SUSPENSÃO do porte de arma de fogo concedido ao Agente Penitenciário do Sistema Penitenciário **J.M. de C**, por se enquadrar na hipótese disposta no Art. 14, inc. VI, da Instrução Normativa Nº 001/2023/GAB-SAAP/SESP, condicionando-se a revogação da suspensão, a decisão judicial. Devera cumprir a jornada de trabalho em regime de expediente.

Apresentada a carteira funcional o diretor deverá encaminhá-la a GALP e adotar providências de não mais cautelar armas para tais servidores e de lotá-lo em regime de expediente.

A Coordenadoria de Ensino e Aperfeiçoamento do Servidor Penitenciário/CEASP deverá ser oficializada para que inclua os servidores com condicionante de realização de curso, na(s) turma(s) com data mais próxima.

A GALP deverá promover a restituição da carteira funcional do servidor que teve a revogação da decisão de suspensão.

Protocolo 1535830

PORTARIA N. 013/2024/GAB/SESP/MT

Altera a Portaria n. 250/2023/GAB/SESP/MT, que constitui Grupo de Trabalho para analisar e propor implementações para o aperfeiçoamento do Sistema de Gestão de Processos de Aquisições - SGPA no âmbito da Secretaria de Estado de Segurança Pública - SESP/MT.

O **SECRETÁRIO DE ESTADO DE SEGURANÇA PÚBLICA**, no uso das atribuições que lhe confere o Art. 71, II da Constituição Estadual, e,

Considerando a necessidade de aperfeiçoamento dos mecanismos de execução e monitoramento dos processos de aquisições e contratos no âmbito da Secretaria de Estado de Segurança Pública,

RESOLVE:

Art. 1º Alterar o Grupo de Trabalho instituído pela Portaria n. 250/2023/GAB/SESP/MT, publicada no Diário Oficial do Estado de 24 de outubro de 2023, que passa a vigorar com a seguinte composição:

I - pelo Gabinete do Secretário Adjunto de Segurança Pública:

TC PM Adonival Coelho de Souza Junior.

II - pelo Núcleo de Gestão Estratégica para Resultados:

Ariana Constantino Guimarães;

Carolina Angelica Karlinski Herrero;

Juliana Elizabeth Viana da Silva;

Luiz Guilherme Lacerda Scomparin;

Vanisa Raquel Scheuer Graff;

Lorena Natalia Dias da Silva;

Alex Sandro Sales da Costa;

Thatiane Oliveira Ferreira;

Maria da Conceição Gomes de Sousa.

III - pela Superintendência de Orçamento, Finanças e Convênios:

Diogo Tartarini Herrero;

Selam Maria de Arruda e Silva.

IV - pela Superintendência de Aquisições e Contratos:

Nadya Morceli;

Sandra Ludmila Pinto Lino;

Gislene Blini Callejas Pereira.

V - pela Superintendência de Tecnologia da Informação:

Genilza Maria de Oliveira;

Gilberto Colognese Valandro Filho.

VI - pelo Escritório Diretivo de Projetos Especiais:

Eliza Mara de Amorim;

Sidnei Rogerio Novais.

VII - pela Superintendência Administrativa:

Ciáudia Regina Pinheiro da Silva Rosa;

Jean Carlo Holz;

Walternei Figueiredo de Oliveira.

Art. 2º Fica alterado o prazo previsto no Art. 3º da referida Portaria n. 250/2023/GAB/SESP/MT, devendo a proposta final ser apresentada ao Secretário de Estado de Segurança Pública até o dia 29/03/2024.

Art. 3º Esta portaria entra em vigor na data de sua publicação.

Cuiabá, 16 de janeiro de 2024.

CESAR AUGUSTO DE CAMARGO ROVERI - Cel PM

Secretário de Estado de Segurança Pública

(Original assinado)

Protocolo 1535832

PORTARIA Nº 017/2024/GAB/SESP

Dispõe sobre a designação de Gestores no Estado de Mato Grosso, nas áreas de Estatística e Análise Criminal, de Inteligência e de Tecnologia da Informação, do Sistema Nacional de Informações de Segurança Pública, Prisionais, de Rastreabilidade de Armas e Munições, de Material Genético, de Digitais e de Drogas - SINESP, do Governo Federal.

O **SECRETÁRIO DE ESTADO DE SEGURANÇA PÚBLICA**, no uso de suas atribuições conferidas pelo Art. 71 da Constituição Estadual e pelo Decreto Estadual nº Decreto nº 1.483, de 15 de setembro de 2022;

CONSIDERANDO o artigo 35 da Lei Federal nº 13.675 de 11 de junho de 2018 que instituiu o Sistema Nacional de Informações de Segurança Pública, Prisionais, de Rastreabilidade de Armas e Munições, de Material Genético, de Digitais e de Drogas - SINESP;

CONSIDERANDO a necessidade de designação de gestores locais do Sistema Nacional de Informações de Segurança Pública, Prisionais, de Rastreabilidade de Armas e Munições, de Material Genético, de Digitais e de Drogas - SINESP;

CONSIDERANDO que a referida designação possibilitará ao Estado de Mato Grosso participar da eleição do Conselho Gestor do SINESP;

RESOLVE:

Art. 1º - Designar servidores para atuarem como Gestores do Sistema Nacional de Informações de Segurança Pública, Prisionais, de Rastreabilidade de Armas e Munições, de Material Genético, de Digitais e de Drogas - SINESP, no Estado de Mato Grosso, em suas respectivas áreas, sendo:

a) TITULAR: VALTER FURTADO FILHO, portador do RG 6941473-7 PR e CPF nº 007.895.519-00, atual Secretário Adjunto de Inteligência da Secretaria de Estado de Segurança Pública - SESP/MT, como Gestor de Inteligência - SINESP;

SUPLENTE: DIOGO SANTANA SOUZA, portador do RG 1416445-0 SSP/MT e CPF nº 713.680.861-87, atual Superintendente de Inteligência da Secretaria de Estado de Segurança Pública - SESP/MT.

b) TITULAR: TATIANA ELOÁ PILGER, portadora do RG nº 0837294-2 MT e CPF nº 654.209.931-04, atual Superintendente do Observatório de Segurança Pública da Secretaria de Estado de Segurança Pública - SESP/MT, como Gestora de Estatística e Análise Criminal - SINESP;

SUPLENTE: FABIANE DE SOUSA MELO, portadora do RG nº 1318250-1 MT e CPF nº 707.765.711-68, atual Gerente de Georreferenciamento da Secretaria de Estado de Segurança Pública - SESP/MT.

c) TITULAR: GILBERTO COLOGNESE VALANDRO FILHO, portador do RG 2032180-5 MT e CPF nº 039.786.181-84, atual Analista de Tecnologia da Informação da Secretaria de Estado de Segurança Pública - SESP/MT, como Gestor de Tecnologia da Informação - SINESP.

SUPLENTE: LAVÍDICO ALVES DE BRITO JÚNIOR, portador do RG nº 1304594-6 MT e do CPF nº 015.288.381-90, atual Gerente de Sistemas da Secretaria de Estado de Segurança Pública - SESP/MT.

Art. 2º - A designação dos referidos servidores perdurará pelo prazo de 02 (dois) anos, contados a partir da publicação desta Portaria, podendo ocorrer a substituição dos servidores ou prorrogação da designação quando for conveniente ao interesse público.

Art. 3º - Os casos omissos a esta portaria serão decididos pelo Secretário de Estado de Segurança Pública de Mato Grosso.

Art. 4º - Fica revogada a Portaria nº 43/2023/GAB/SESP, de 15 de março de 2023.

Art. 5º - Esta portaria entra em vigor na data de sua publicação.

Cuiabá-MT, 19 de janeiro de 2024.

César Augusto de Camargo Roveri - Cel PM

Secretário de Estado de Segurança Pública

(Original assinado)

Protocolo 1536039

PJC

POLÍCIA JUDICIÁRIA CIVIL

PORTARIA Nº 2024.10.35/DGPJC (Externa)

A DELEGADA GERAL DA POLÍCIA JUDICIÁRIA CIVIL DO ESTADO DE MATO GROSSO, no uso das atribuições legais que lhe confere o artigo 12 da Lei Complementar n.º407/2010, publicada no D.O.E. em 30 junho de 2010.

CONSIDERANDO a Lei Complementar nº 506, de 11 de setembro de 2013, que dispõe sobre alterações na organização e funcionamento da administração sistêmica no âmbito do poder Executivo Estadual e dá outras providências;

CONSIDERANDO o Decreto Nº 1.303, de 03 de março de 2022, que estabelece novas regras para a realização da Avaliação Anual de Desempenho dos servidores públicos civis do Poder Executivo do Estado de Mato Grosso;

CONSIDERANDO a Instrução Normativa Nº 15/2022/SEPLAG, de 15 de dezembro de 2022 e a Instrução Normativa Nº 019/2023/SEPLAG, de 21 de novembro de 2023, que estabelece diretrizes, orientações e procedimentos a serem adotados na realização da avaliação Anual de Desempenho dos servidores públicos civis do Poder Executivo do Estado de Mato Grosso; CONSIDERANDO as movimentações de pessoal ocorridas no âmbito da Polícia Judiciária Civil/MT, o que demanda a necessidade de atualização da presente Comissão;

RESOLVE:

Art. 1º - Alterar a composição da Comissão Setorial de Avaliação Anual de Desempenho, designando os servidores abaixo relacionados para sem prejuízo das atribuições atualmente exercidas, comporem a Comissão:

Presidente:

- Luciani Barros Pereira de Lima - Delegada de Polícia

Vice-Presidente:

- Viviani Lucas de Moraes - Investigadora de Polícia

Membros:

- Cristiane Nunes de Almeida - Analista de Desenvolvimento Econômico e Social

- Jane Arruda Miguel Ahy - Escrivã de Polícia

- Joana Antônia Gonçalves da Silva - Investigadora de Polícia

- Juracy Campos de Aguiar - Investigador de Polícia

- Kátia Santos Brandão - Analista de Desenvolvimento Econômico e Social

- Marco Antonio de Moura - Investigador de Polícia

- Priscila Stocco - Escrivã de Polícia

- Sebastião Arruda de Andrade - Escrivão de Polícia

- Thays Regina Silva Costa Nascimento - Investigadora de Polícia

- Wilian Queiroz da Silva - Técnico Administrativo

Art. 2º - A Vice-Presidente assumirá os encargos da Presidente em todas as suas ausências.

Art. 3º - Todos os processos gerados pela Comissão Setorial de Avaliação Anual de Desempenho da Polícia Judiciária devem ser assinados por no mínimo 03 (três) de seus pares.

Art. 4º - Esta Portaria entra em vigor na data de sua publicação, revoga-se a Portaria nº 2023.10.516/DGPJC, de 30 de maio de 2023;

REGISTRE-SE, PUBLIQUE-SE, CUMPRA-SE.

Diretoria Geral da Polícia Judiciária Civil, Cuiabá/MT, 19 de janeiro de 2.024

DANIELA SILVEIRA MAIDEL

Delegada Geral da Polícia Judiciária Civil do Estado de Mato Grosso

Protocolo 1536040

FUNAC

FUNDAÇÃO NOVA CHANCE

EXTRATO DO CONTRATO Nº 031/2023/FUNAC

DA ESPÉCIE: Instrumento que entre si celebram o ESTADO DE MATO GROSSO, por intermédio da FUNDAÇÃO NOVA CHANCE - FUNAC e a empresa BRINK MOBIL EQUIPAMENTOS EDUCACIONAIS LTDA.

DO OBJETO: Aquisição de vestimentas (jaqueta e calça em malha) destinados a atender os egressos da Fundação Nova Chance-MT. Termo de Referência n. 031/2023/FUNAC.

DA MODALIDADE: ADESÃO A ATA DE REGISTRO DE PREÇOS.

PROCESSO: FUNAC-PRO-2023/00630.

DO VALOR: R\$ 86.020,00 (Oitenta e seis mil e vinte reais).

DOTAÇÃO ORÇAMENTARIA: 19201.0001.14.421.509.2763.9900.33900 0000.15010100.01.1 - Natureza de Despesa: 339030.

DA VIGÊNCIA: 05/01/2024 a 04/01/2025 (12 meses).

ASSINAM: Amarildo Franco César - CHEFE DE GABINETE/ORDENADOR DE DESPESAS/**CONTRATANTE** e o Sr. Valdemir Abila - **REPRESENTANTE/CONTRATADA**.

PORTARIA N.º 005/2023/FUNAC

Designa os servidores para exercer função de Fiscal do Contrato (Fiscal Titular e/ou Substituto).

O Presidente da Fundação Nova Chance, no uso das atribuições conferidas por lei e considerando o disposto nos termos da Lei Federal nº 14.133/2021 c/c Decreto Estadual nº 1.126/21 e Decreto Estadual nº 1.525/22 no que diz respeito à contratações mediante ADESÃO A ATA DE REGISTRO DE PREÇOS, na forma ELETRÔNICA, do tipo MENOR PREÇO.

RESOLVE:

Art. 1º Designar os servidores abaixo elencados, para responder pelo acompanhamento, fiscalização e avaliação da execução em relação aos serviços prestados a esta Fundação, de acordo com as informações abaixo:

Nº Contrato	Fornecedor	Unidade	Fiscal Titular	Fiscal Substituto	Efeito
Contrato n. 0031/2023 (FUNAC-PRO-2023/00630)	Brink Mobil Equipamentos Educacionais Ltda.	19201	Hugueney Alberto da Silva (35406)	Ana Benedita de Oliveira Abrão (225036)	05/01/2024
Objeto: Aquisição de vestimentas (jaqueta e calça em malha) destinados a atender os egressos da Fundação Nova Chance-MT. Termo de Referência n. 031/2023/FUNAC Valor: R\$ 86.020,00 (Oitenta e seis mil e vinte reais).					

Art. 2º - Publica-se. Registra-se. Cumpra-se.

AMARILDO FRANCO CÉSAR

CHEFE DE GABINETE (ORDENADOR DE DESPESAS)
Fundação Nova Chance/FUNAC-MT
(original assinado)

Protocolo 1535753

SEDUC

SECRETARIA DE ESTADO DE EDUCAÇÃO

Extrato De Homologação Chamada Pública A Secretaria De Estado De Educação De Mato Grosso, torna pública a homologação da **Chamada Pública 014/2024**, realizado pela **Câmara de Negócios da Alimentação Escolar do Polo de Barra do Garças para o município de Araguaiana/MT**, em estrita conformidade estrita ao Edital e seus anexos. Nos termos da Resolução nº 06/2020/FNDE, Lei 11.947/2009 e IN Nº 013/2022, para aquisição de gêneros alimentícios, oriundos da Agricultura Familiar, para os seguintes fornecedores: Certame, considerado **DESERTO. Ordenador de Despesas** Leandro Gonzaga de Souza, Barra do Garças/MT/2024

Protocolo 1536109

Extrato De Homologação Chamada Pública Secretaria De Estado De Educação Mato Grosso, torna público a Homologação da **Chamada Pública de nº 003/2024** realizado pela **Câmara de Negócios de Cuiabá referente ao município de Barão de Melgaço/MT**, em estrita conformidade estrita ao Edital e seus anexos. Nos termos da Resolução 26/2013/FNDE, Leis 10.520/2002, 8.666/1993 e Decreto 7.217/2006, e IN nº 005/2019, para aquisição de gêneros alimentícios, oriundos da Agricultura Familiar para o seguinte fornecedor: a) Juarez Dantas de Matos, CPF: 008.856.501-74 R\$ 9.754,51 b) Fornecedor: Juscelio Pereira de Oliveira, CPF: 569.452.801-87 R\$ 10.218,85 c) Maura Pereira Lopes de Oliveira, CPF: 715.932.091-34 R\$ 10.004,42 d) Maria Ivía de Matos, CPF: 955.976.381-49 R\$ 10.834,24 e) Osmar Pereira De Oliveira, CPF: 496.640.421-53 no valor de R\$ 10.461,40 f) Sandro Jesus de Aguiar, CPF: 039.188.121-38 R\$ 9.832,60. Ordenador de despesas Rosiney da Costa Ribeiro Cuiabá/MT/2024.

Protocolo 1536110

EXTRATO DO 1º TERMO ADITIVO AO CONTRATO Nº 111/2023

ORIGEM: UTILIZAÇÃO À ATA DE REGISTRO DE PREÇOS Nº 009/2023 - PROCESSO SIAG Nº 232258/2020/SECRETARIA DE ESTADO DE PLANEJAMENTO E GESTÃO - PREGÃO ELETRÔNICO nº 021/2022 (SEPLAG-PRO-2022/07761)

PROCESSO ADMINISTRATIVO: SEDUC-PRO-2023/98787

CONTRATANTE: SECRETARIA DE ESTADO DE EDUCAÇÃO DE MATO GROSSO**CONTRATADA: POSITIVO TECNOLOGIA S/A**, CNPJ: 81.243.735/0019-77
OBJETO: Aquisições de Computadores com monitor e periféricos para atender a demanda às necessidades da SEDUC-MT.**FINALIDADE:** O objeto do presente termo visa a substituição de marca/modelo referente ao item MONITOR, contido no Lote 2, Item 1 (ou seja, o monitor ofertado era de 21,5" polegadas, modelo 22BN550Y e registrado na ata como sendo da marca Positivo, onde seria substituído pela mesma marca, porém com as dimensões maiores, sendo de 23,8" polegadas, modelo 24BL550J.**VALOR GLOBAL:** R\$ 8.259.595,97 (oito milhões, duzentos e cinquenta e nove mil, quinhentos e noventa e cinco reais e noventa e sete centavos).**FUNDAMENTO LEGAL:** Constituição Federal de 1988, Lei Federal nº 8.666/1993 e suas eventuais alterações, Lei Federal nº 10.520/2002, Decreto Estadual nº 840/2017, Lei Complementar nº 123/2006, Lei Estadual nº 7.696/2002, bem como Parecer 074/SGAC/PGE/2024.**EQUIPE DE FISCALIZAÇÃO:****Gestor do Contrato:** Juliano Camilo Pereira da Silva; CPF: XX8.XX8.XX1-X7; Matrícula: 266686**Fiscal do Contrato:** Vilmar José Raitz Junior; CPF: XX2.XX3.XX1-X3; Matrícula: 322133**Suplente de Fiscal:** Edgar Marques da Silva Neto; CPF: XX9.XX3.XX1-X8; Matrícula: 329645

Cuiabá/MT, 19 de janeiro de 2024.

JUACY FRANCISCO ALMEIDA DUTRA

Superintendente de Aquisições e Contratos

SECRETARIA DE ESTADO DE EDUCAÇÃO - SEDUC/MTs

ELIANE PAULA DA SILVA

Secretária Adjunta de Administração Sistêmica

SECRETARIA DE ESTADO DE EDUCAÇÃO - SEDUC/MT

Protocolo 1536111

Extrato De Homologação Chamada Pública Secretaria De Estado De Educação Mato Grosso, torna público a Homologação da **Chamada Pública de nº 004/2024** realizado pela **Câmara de Negócios de Cuiabá referente ao município de Chapada dos Guimarães/MT**, em estrita conformidade estrita ao Edital e seus anexos. Nos termos da Resolução 26/2013/FNDE, Leis 10.520/2002, 8.666/1993 e Decreto 7.217/2006, e IN n.º 005/2019, para aquisição de gêneros alimentícios, oriundos da Agricultura Familiar para o seguinte fornecedor: a) COOPERCHAPADA - Cooperativa Agropecuária dos Pequenos Produtores Rurais de Chapada dos Guimarães, CNPJ: 28.019.973/0001-91 R\$ 780.939,98 **Ordenador de despesas** Simone Cristina Silva Chapada dos Guimarães/MT/2024.

Protocolo 1536112

Extrato De Homologação Chamada Pública A Secretaria de Estado de Educação de Mato Grosso, torna Pública a Homologação da **Chamada Pública 006/2024 para Nova Olímpia/MT**, realizado Pela **Câmara de Negócios da Alimentação Escolar da Diretoria Regional do Polo de Tangará da Serra/MT**, em estrita conformidade com o Edital e seus anexos, nos termos da Resolução 06/2020/FNDE, Lei 11.947/2009, Lei 8.666/1993, e IN Nº 013/2022, para aquisição de gêneros alimentícios, oriundos da Agricultura Familiar, para os seguintes fornecedores: a) COOPLIDER - União E Cooperação, CNPJ.: 52.691.944/0001-56, R\$ 160.177,44; b) Dalva Cristiana Do Nascimento, CPF.: 481.827.291-49, R\$ 3.074,50; c) Edineuza Rodrigues Da Silva, CPF.: 571.990.431-04, R\$ 39.468,86; d) Leunido Soares Da Silva, CPF.: 027.797.911-01, R\$ 6.982,50; e) Marcielly Maria Da Silva, CPF.: 025.474.211-43, R\$ 34.570,29. **Ordenadora de despesa** Marlene Aparecida da Silva, CPF.: 007.930.541-50. Tangará da Serra/MT, 09 de janeiro de 2024.

Protocolo 1536115

Extrato De Homologação Chamada Pública A Secretaria De Estado De Educação De Mato Grosso, torna pública a homologação da Chamada Pública **003/2024**, realizado pela **Câmara de Negócios da Alimentação Escolar do Polo de Barra do Garças para o município de Ponte Branca /MT**, em estrita conformidade estrita ao Edital e seus anexos. Nos termos da Resolução nº 06/2020/FNDE, Lei 11.947/2009 e IN Nº 013/2022, para aquisição de gêneros alimentícios, oriundos da Agricultura Familiar, para os seguintes fornecedores: Certame, considerado **DESERTO**. Ordenador de Despesas Leandro Gonzaga de Souza, Barra do Garças/MT/2024

Protocolo 1536116

Extrato De Homologação Chamada Pública Secretaria De Estado De Educação Mato Grosso, torna público a Homologação da **Chamada Pública de nº 002/2024** realizado pela **Câmara de Negócios de Cuiabá referente ao município de Santo Antônio do Leverger/MT**, em estrita conformidade estrita ao Edital e seus anexos. Nos termos da Resolução 26/2013/FNDE, Leis 10.520/2002, 8.666/1993 e Decreto 7.217/2006, e IN n.º 005/2019, para aquisição de gêneros alimentícios, oriundos da Agricultura Familiar para o seguinte fornecedor: a) AFACVR - Associação de Agricultores e Agricultoras Familiares do Cinturão Verde Pedra 90 e Região CNPJ: 28.842.702/0001-31 R\$ 496.163,70 b) Juarez Dantas de Matos, CPF: 008.856.501-74 R\$ 30.218,81 c) Fornecedor: Juscelio Pereira de Oliveira, CPF: 569.452.801-87 R\$ 29.733,14 d) Maura Pereira Lopes de Oliveira, CPF: 715.932.091-34 R\$ 29.965,76 e) Maria Ivía de Matos, CPF: 955.976.381-49 R\$ 29.153,88 e) Osmar Pereira De Oliveira, CPF: 496.640.421-53 R\$ 29.490,20 f) Sandro Jesus de Aguiar, CPF: 039.188.121-38 R\$ 30.135,73. Ordenador de despesas Claudinete Magalhães Da Silva, Cuiabá/MT/2024

Protocolo 1536117

Extrato De Homologação Chamada Pública A Secretaria De Estado De Educação De Mato Grosso, torna pública a homologação da Chamada Pública **005/2024**, realizado pela Câmara de Negócios da Alimentação Escolar do Polo de Barra do Garças para o município de **Torixoréu /MT**, em estrita conformidade estrita ao Edital e seus anexos. Nos termos da Resolução nº 06/2020/FNDE, Lei 11.947/2009 e IN Nº 013/2022, para aquisição de gêneros alimentícios, oriundos da Agricultura Familiar, para os seguintes fornecedores: Certame, considerado **DESERTO**. **Ordenador de Despesas** Leandro Gonzaga de Souza Barra do Garças/MT/2024

Protocolo 1536118

Extrato De Homologação Chamada Pública A Secretaria De Estado De Educação De Mato Grosso, torna pública a homologação da Chamada Pública **020/2024**, realizado pela Câmara de Negócios da Alimentação Escolar do Polo de Barra do Garças para a Escola Estadual Indígena Central de Educação Básica Kisêdjê no Município de **Querência/MT**, em estrita conformidade estrita ao Edital e seus anexos. Nos termos da Resolução nº 06/2020/FNDE, Lei 11.947/2009 e IN Nº 013/2022, para aquisição de gêneros alimentícios, oriundos da Agricultura Familiar, para os seguintes fornecedores: a) Roptxi Suya Kaiabi, CPF Nº 104.457.111-08, R\$ 9.948,56. b) Ropkukatxi Suia, CPF Nº 074.315.151-89, R\$ 9.948,56. c) Karantoti Suya, CPF Nº 067.448.551-31 R\$ 10.051,37 **Ordenador de Despesas** Leandro Gonzaga de Souza, Querência/MT/2024

Protocolo 1536124

*PORTARIA Nº 037/2024/GS/SEDUC/MT.

Dispõe sobre designação em regime de Dedicção Exclusiva do Profissional da Educação Básica do Estado de Mato Grosso na função de Diretor Escolar.

O **SECRETÁRIO DE ESTADO DE EDUCAÇÃO**, no uso das atribuições legais e considerando o que dispõe a Lei Complementar nº 612/2019, art. 71 da Constituição do Estado de Mato Grosso e seus incisos;

Considerando o que dispõe a Lei Complementar nº 50, de 1º de outubro de 1998;

Considerando a classificação do Processo Seletivo regido pelo EDITAL Nº 024/2023/GS/SEDUC/MT publicado no DO Nº 28.617 de 07 de novembro de 2023 em observância ao princípio da supremacia do interesse público,

RESOLVE:

Art. 1º Designar os Profissionais da Educação Básica para exercer, em regime de dedicação exclusiva, a função de Diretor Escolar no biênio 2024/2025, nas Unidades Escolares Indígenas e Municípios, conforme Anexo Único desta Portaria.

Art. 2º Esta Portaria entra em vigor a partir de 02 de janeiro de 2024.

Registrada. Publicada. Cumpra-se.

Cuiabá-MT, 18 de janeiro de 2024.

Alan Resende Porto

Secretário de Estado de Educação

(Original assinado)

(Republicada por ter saído incorreto no D.O.E, do dia 19/01/2024, pág.62-63.)

ANEXO ÚNICO

Nº	MUNICÍPIO	NOME DA ESCOLA	NOME DO SERVIDOR	CPF
1.	APIACAS	EEI MAYROWI APIAKÁ	EDNALDO PUXU	079.587.011-60
2.	APIACÁS	EEI ITAAWYAK	AWUER KAIABI	036.118.741-67
3.	ARIPUANA	EEI PASAPKAREEJ	BEATRIZ CINTA LARGA	842.347.172-15
4.	ARIPUANA	EEI ADECA VELA ARARA	JOVANES VELA ARARA	031.903.501-83
5.	BARRA DO BUGRES	EEI JULA PARE	LUIZINHO ARIABO QUEZO	138.031-00
6.	BARRA DO GARÇAS	EEI HAMBE	GIANLUCAS ROBA TSORORAWÉ	744.223.591-34
7.	BARRA DO GARÇAS	EEI DEPUTADO MARIO JURUNA	DELARIN TSERE URA BUTA AWE	745.719.821-00
8.	BARRA DO GARÇAS	EEI JUCELINO TSEREMÁ-Á	SIMEAO PARINEEDI PINIAWE	984.390.061-87
9.	BOM JESUS DO ARAGUAIA	EEI MARAIWATSEDE	BOAVENTURA WALUA XANON	027.658.061-36
10.	BRASNORTE	EEI TAPURÁ IRANTXE	EDIVALDO LOURIVAL MAMPUCHE	021.301.471-86
11.	BRASNORTE	EEI MYHYINYMYKYTA SKIRIPI	MORAIS CEZAR	041.792.451-83
12.	BRASNORTE	EEI XINUI MYKY	MAKAKOXI MYKY	757.376.981-49
13.	CAMPINÁPOLIS	EEI LUIZ RUDZANE EDI OREBEWE	JOSUE RODRIGUES NOGUEIRA JUNIOR	085.271.017-85
14.	CAMPINÁPOLIS	EEI WA' OMORA	BRAS TSERENHADA TSERENHOU	719.032.671-53
15.	CAMPINÁPOLIS	EEI RÁI ' RÁTE	ELIAS TSIBODOPRE NOMOTSE	652.139.121-68
16.	CAMPINÁPOLIS	EEI XAVANTE	ELIEZER RIBEIRO GOMES	019.621.961-27
17.	CAMPINÁPOLIS	EEI BUTSE WAVE	FELIPE TSADZA WE	846.079.471-72
18.	CAMPINÁPOLIS	EEI DAVID AI'RERO	KELLY KISSES PAGNONCELLI	014.275.271-13
19.	CAMPINÁPOLIS	EEI ALDEIONA	MARCELINA RO ONHIWE	023.433.241-74
20.	CAMPINÁPOLIS	EEI CONSTANTINO TSEREROWÉ	MEIRE PEREA TSEMRIHU	052.466.241-02
21.	CAMPINÁPOLIS	EEI ESTRELA	NACINDO ABILO	543.684.481-20
22.	CANARANA	EEIEB ETENHIRITIPÁ	LEANDRO PARINAI	024.627.621-59
23.	CANARANA	EEI SAMUEL SAHUTUWÉ	CAIMI WAIASSÉ XAVANTE	763.431.111-15
24.	COMODORO	EEI PIRINEUS DE SOUZA	ERIVELTON TAWANDE	014.715.182-13
25.	COMODORO	EEI MAMAINDÉ	LIDIANE SOBIERAI MARGUTTI	039.153.049-64
26.	CONFRESA	EEI TAPI ITAWÁ	OPARAXOWI MARCELINO TAPIRAPEE	568.995.561-20
27.	FELIZ NATAL	EEC IKPENG	POMERQUENPO TXICÃO	017.009.621-16
28.	GAÚCHA DO NORTE	EEIEB MAVUTSININ	JAWAT EDINHO KAMAIURA	046.282.961-89
29.	GAÚCHA DO NORTE	EEI CENTRAL KARIB	TAKU WATE KUIKURO	070.935.831-80
30.	GAÚCHA DO NORTE	EEI PIYULAGA	AMUTU WAURA	859.528.001-06
31.	GAÚCHA DO NORTE	EEI CENTRAL AIHA	LOIKE KALAPALO	513.436.061-87
32.	GAÚCHA DO NORTE	EEI LEONARDO VILLAS BOAS	MAIURI MEHINAKO KAMAIURA	006.022.521-13
33.	GENARAL CARNEIRO	EEI SAGRADO CORAÇÃO DE JESUS	ADELINA IKUIETAGA	016.521.861-40
34.	GENARAL CARNEIRO	EEI ADÃO TOPTIRO	LIBENCIO NHIHORIWEEIO	051.081.421-29
35.	JUARA	EEI LEONARDO CRIXI APIAKÁ	EDILSON KRIXI MORIMÁ	006.930.561-77
36.	JUARA	EEI PÉ DE MUTUM	ELCIO RIKBAKTA	018.515.771-81
37.	JUARA	EEI KRIXI BAROMPO	JONES DE ADENILSON MANHUARI CRIXI	933.230.501-34
38.	JUARA	EEI JUPORIJUP	LUCINDA DO CARMO SIRAYUP KAYABI	046.341.081-51
39.	JUÍNA	EEI ETEREPUYI	DIOGO CINTA LARGA	023.349.732-38
40.	LUCIARA	EEI HADORI	CÉLIO KAWINA IJAVARI	615.452.601-68
41.	MARCELANDIA	EEI CENTRAL PANAKU	MAIRYRU KAIABI	011.838.641-75
42.	MARCELANDIA	EEI CENTRAL KAMADU	TAWAIKU JURUNA	021.207.441-57
43.	MATUPÁ	EEI KOMOMOYEA KOVOERO	MARCO AURELIO FIDELIS PEREIRA	046.403.441-80

44.	PARANATINGA	EE I KURA BAKAIRI	JESSICA EWARIO KAVOPI	021.315.411-04
45.	PARANATINGA	EEI ATURUA	MICHELE TYWAKI JURAPE	020.940.391-88
46.	PARANATINGA	EEI PAIHITWARA	NATAL WA ANE	030.996.731-70
47.	PEIXOTO DE AZEVEDO	EEI GORONÃ	ORENGO TAPAYUNA	002.688.411-95
48.	PEIXOTO DE AZEVEDO	EEI METUKTIRE	WAIWAI METUKTIRE	844.526.171-15
49.	PORTO ESPERIDIÃO	EEI CHIQUITANO	JOSÉ DE ARRUDA MENDES	982.840.291-20
50.	POXORÉO	EEI MARIMBÚ	FRANCISCO RODRIGUES TSERENE EWE TSIPIBU	977.728.871-91
51.	QUERÊNCIA	EEI CENTRAL KISÊDJÊ	YACONHONGRÁTI SUYÁ	934.293.201-00
52.	RONDOLANDIA	EEI APOENA MEIRELES	NARAIEL PAITER SURUÍ	000.58.792-29
53.	RONDOLANDIA	EEI ZARUP WEJ	JOEL ZAP KALA LA ZORÓ	015.082.722-98
54.	RONDOLANDIA	EEI ZAWÁ KAREJ PANGYJEJ	SANDRO IAP ZORO	705.372.711-47
55.	SANTA TEREZINHA	EEI TAPIRAPE	ARAWANI TAPIRAPÉ	057.346.251-83
56.	SANTA TEREZINHA	EEI HAWALORA	KAOREWYGOO TAPIRAPÉ	035.075.571-00
57.	SANTA TEREZINHA	EEI ITXALÁ	MOISÉS WAIXA KARAJA	016.974.891-09
58.	SANTO ANTONIO DO LEVEGER	EEI DE PIEBAGA	MARGARETHE APARECIDA PESSOA AMARAL DIAS	881.382.671-00
59.	SÃO FÉLIX DO ARAGUAIA	EEIC DIAUARUM	JYWATEJU KAYABI	040.402.801-21
60.	SÃO JOSÉ DO XINGU	EEI BEPKOROROTI	NGRUAKO METUKTIRE	047.591.621-27
61.	SÃO JOSÉ DO XINGU	EEI BITAHAMA	YASARIKU JURUNA	014.058.481-11
62.	TANGARA DA SERRA	EEI MALAMALALI	WILIAN MARS NAZOKEMAI	034.389.601-09

Protocolo 1535826

SETASC

SECRETARIA DE ESTADO DE ASSISTÊNCIA SOCIAL E CIDADANIA

EXTRATO DO TERCEIRO TERMO ADITIVO AO CONTRATO Nº
001/2022/SETASCPARTES: SECRETARIA DE ESTADO DE ASSISTÊNCIA SOCIAL E
CIDADANIA - SETASC/MT E OI S.A.OBJETO: O presente Termo Aditivo tem por objeto prorrogar a vigência
do contrato pelo período de 12 (doze) meses, contados de 28/01/2024 a
27/01/2025.

DO FUNDAMENTO: Inciso II, art. 57, da Lei nº 8.666/93.

DA EFICÁCIA: Para a eficácia deste Termo Aditivo, o Contratante, após
a assinatura das partes, providenciará a publicação de seu extrato na
Imprensa Oficial, conforme dispõe o parágrafo único do art. 61 da Lei nº
8.666/93.

ASSINAM:

GRASIELLE PAES SILVA BUGALHO

Secretária de Estado de Assistência Social e cidadania - SETASC

CONTRATANTE

ROBERTO WAGNER SANDRIN

ROSALVO OLIVEIRA SILVA JUNIOR

Representante legal

CONTRATADA

Protocolo 1535870

RESOLUÇÃO Nº01/2024/CONEDE/SETASC/MT

O CONSELHO ESTADUAL DE DEFESA DOS DIREITOS DA PESSOA
COM DEFICIÊNCIA - CONEDE/MT, criado pela Lei, nº 8.534, de 31 de
Julho de 2006, no uso de suas atribuições legais,

RESOLVE:

Art. 1º. Instituir a Comissão Eleitoral com a atribuição de coordenar e realizar o processo eletivo das Organizações da Sociedade Civil para composição das vagas representativas das Organizações Não Governamentais das Pessoas Com Deficiência (ONGs/PCD), de acordo com a legislação vigente, que comporão o Conselho Estadual de Direitos da Pessoa com Deficiência - CONEDE/MT, bem como realizar posse do pleno e coordenar a eleição da nova gestão 2024/2025/2026.

Art. 2º. A Comissão Eleitoral terá natureza temporária e será composta pelos membros abaixo relacionados:

I - Ambrósio Moreira de Souza Santos - Presidente;

II - Elaine Cristina da Silva- Vice-Presidente;

III - Erika Amorim de Barros - Relator(a);

IV - Daniele Antunes Barreto - Secretário(a);

Art. 3º. Compete à Comissão Eleitoral:

I. Coordenar o processo eleitoral conforme previsto no Edital para o preenchimento de vagas
ONGs/PCD;

II. Coordenar todas as atividades relativas ao processo eleitoral;

III. Analisar e decidir sobre o deferimento ou indeferimento dos pedidos de inscrição no processo eleitoral;

IV. Decidir os recursos e impugnações sobre qualquer aspecto do processo eleitoral;

V. Coordenar a Assembleia de Eleição, bem como homologar e tornar público o seu resultado;

VI. Coordenar a eleição da nova diretoria do CONEDE/MT.

Art. 4º. Os critérios para a participação no processo eleitoral serão estabelecidos por meio de Edital, a ser publicado no Diário Oficial do Estado de Mato Grosso.

Art. 5º. Esta Resolução entra em vigor na data de sua publicação, sendo que, seus efeitos serão válidos por cento e oitenta dias, podendo ser prorrogados por até igual período.

Cuiabá/MT, 15 de janeiro de 2024.

(original assinada)

Jandira S. S. Andrade

Presidente do CONEDE/MT

Protocolo 1536042

SECITEC

SECRETARIA DE ESTADO DE CIÊNCIA, TECNOLOGIA E INOVAÇÃO

EDITAL DE CONVOCAÇÃO

Processo Seletivo Simplificado de Professores

EDITAL Nº 01/2023/SECITECI/MT

O SECRETÁRIO DE ESTADO DE CIÊNCIA, TECNOLOGIA E INOVAÇÃO DO ESTADO DE MATO GROSSO, no uso de suas atribuições legais, torna pública a convocação dos candidatos abaixo relacionados, selecionados por meio do Processo Seletivo de Professores regido pelo EDITAL DE PROCESSO SELETIVO SIMPLIFICADO Nº 01/2023/SECITECI/MT, publicado no Diário Oficial do Estado Nº 28.615, em 01 de Novembro de 2023, página 43, realizado para compor o Cadastro de Reservas nas Escolas Técnicas Estaduais de Educação Profissional e Tecnológica - ETEEPT da SECITECI, para ministrar aulas, por tempo determinado, em conformidade com o item 11 do Edital, sob o regime de que trata a Lei Complementar nº 154/2004 e suas alterações e Lei Complementar nº 600/2017 e suas alterações, resolve convocar os candidatos abaixo relacionados:

EDITAL Nº 01/2023/SECITECI/MT

POLO / ESCOLA	PERFIL	NOME DO CANDIDATO	CLASSIF.	CH	EDITAL
ALTA FLORESTA	ENFERMAGEM	MARIA DE FATIMA DOS SANTOS FERNANDES	8º	20 HORAS	01.2023
DIAMANTINO	ENFERMAGEM	ANTONIA DINAGILA DO NASCIMENTO RIBEIRO	4º	20 HORAS	01.2023
DIAMANTINO	ENFERMAGEM	MANOEL RAIMUNDO CRAMES CASTRO	5º	20 HORAS	01.2023
DIAMANTINO	ENFERMAGEM	AMANDA PEREIRA DE SIQUEIRA	6º	20 HORAS	01.2023
DIAMANTINO	ENFERMAGEM	NEMORA BARROS FARIA	7º	20 HORAS	01.2023
DIAMANTINO	ENFERMAGEM	CAROLINE PIMENTEL DE ALMEIDA BILIATO	8º	20 HORAS	01.2023
PRIMAVERA DO LESTE	CIÊNCIAS CONTÁBEIS	MONICA APARECIDA MINATO	6º	20 HORAS	01.2023

Cuiabá/MT, 19 de janeiro de 2024

Allan Kardec Pinto Acosta Benitez

Secretário de Estado de Ciência Tecnologia e Inovação
SECITECI - MT

Protocolo 1535865

EDITAL DE CONVOCAÇÃO
Processo Seletivo Simplificado de Professores
EDITAL Nº 01/2023/SECITECI/MT

O SECRETÁRIO DE ESTADO DE CIÊNCIA TECNOLOGIA E INOVAÇÃO DO ESTADO DE MATO GROSSO, no uso de suas atribuições legais, torna pública a convocação dos candidatos abaixo relacionados, selecionados por meio do Processo Seletivo de Professores regido pelo **EDITAL DE PROCESSO SELETIVO SIMPLIFICADO Nº 01/2023/SECITECI/MT**, publicado no Diário Oficial do Estado Nº 28.615, em 01 de Novembro de 2023, página 43 a 59, realizado para compor o Cadastro de Reservas nas Escolas Técnicas Estaduais de Educação Profissional e Tecnológica - ETEEPT da SECITECI, para ministrar aulas no perfil Professor da Educação Profissional e Tecnológica - GRADUAÇÃO EM ENGENHARIA DE CONTROLE E AUTOMAÇÃO no município de Campo Verde/MT, por tempo determinado, em conformidade com o item 11.2 do Edital, sob o regime de que trata a Lei Complementar nº 154/2004 e suas alterações e Lei Complementar nº 600/2017 e suas alterações, ressaltando que conforme item 11.2.1 do referido edital, o (a) candidato (a) convocado (a) poderá optar entre assumir a vaga para a qual está sendo convocado na lista geral ou aguardar a convocação para a Unidade Escolar para a qual concorreu no seletivo, resolve convocar a candidata relacionada abaixo:

POLO / ESCOLA	PERFIL	NOME DO CANDIDATO	CLASSIF. GERAL	CH	EDITAL
CAMPO VERDE	GRADUAÇÃO EM ENGENHARIA DE CONTROLE E AUTOMAÇÃO	ANA LUIZA ROZA LORENZZON	3º	30 HORAS	01/2023

Cuiabá/MT, 19 de janeiro de 2023

Allan Kardec Pinto Acosta Benitez

Secretário de Estado de Ciência Tecnologia e Inovação
SECITECI - MT

Protocolo 1535876

EDITAL DE CONVOCAÇÃO

Processo Seletivo Simplificado de Professores

EDITAL Nº 01/2023/SECITECI/MT

O SECRETÁRIO DE ESTADO DE CIÊNCIA TECNOLOGIA E INOVAÇÃO DO ESTADO DE MATO GROSSO, no uso de suas atribuições legais, torna pública a convocação dos candidatos abaixo relacionados, selecionados por meio do Processo Seletivo de Professores regido pelo **EDITAL DE PROCESSO SELETIVO SIMPLIFICADO Nº 01/2023/SECITECI/MT**, publicado no Diário Oficial do Estado Nº 28.615, em 01 de Novembro de 2023, página 43 a 59, realizado para compor o Cadastro de Reservas nas Escolas Técnicas Estaduais de Educação Profissional e Tecnológica - ETEEPT da SECITECI, para ministrar aulas no perfil Professor da Educação Profissional e Tecnológica - GRADUAÇÃO NA ÁREA DE INFORMÁTICA no município de Água Boa/MT, por tempo determinado, em conformidade com o item 11.2 do Edital, sob o regime de que trata a Lei Complementar nº 154/2004 e suas alterações e Lei Complementar nº 600/2017 e suas alterações, ressaltando que conforme item 11.2.1 do referido edital, o (a) candidato (a) convocado (a) poderá optar entre assumir a vaga para a qual está sendo convocado na lista geral ou aguardar a convocação para a Unidade Escolar para a qual concorreu no seletivo, resolve convocar a candidata relacionada abaixo:

EDITAL Nº 01/2023/SECITECI/MT

POLO / ESCOLA	PERFIL	NOME DO CANDIDATO	CLASSIF. GERAL	CH	EDITAL
ÁGUA BOA	INFORMÁTICA	RAYMORA KATIELLE DE ALMEIDA SILVA	28º	30 HORAS	01/2023

Cuiabá/MT, 19 de janeiro de 2023

Allan Kardec Pinto Acosta Benitez

Secretário de Estado de Ciência Tecnologia e Inovação
SECITECI - MT

Protocolo 1536049

SEDEC

SECRETARIA DE ESTADO DE DESENVOLVIMENTO ECONÔMICO

EXTRATO DE TERMO DE CESSÃO DE USO Nº 001/2024/SEDEC

Cedente: Estado de Mato Grosso, por intermédio da Secretaria de Estado de Desenvolvimento Econômico - SEDEC.

Cessionário: Município de Santo Antônio de Leverger - MT.

Objeto: Cessão de direito de uso de 01 (um) Caminhão Basculante, Marca: WOLKSWAGEM 31.320 CRM 6X4, Ano/modelo: 2023/2024, Motor: 2096704A386702, Renavam: 01358170204, Chassi: 9536C8TL4RR060616, Placa: RRZ5J32, Registro Patrimonial: 01001076, no valor do Bem: R\$ 650.000,00 (Seiscentos e cinquenta mil reais), adquirido pelo Convênio Federal nº 937838/2022/MAPA /SEDEC, Processo SEDEC-2023/00046, Contrato nº 020/2023/SEDEC.

Prazo: Esse instrumento de cessão vigorará por 60 (sessenta) meses contados a partir da data de sua assinatura, sendo vedada sua prorrogação.

Data da Assinatura: 16 de janeiro de 2024.

Assinam: César Alberto Miranda Lima dos Santos Costa - Secretário de Estado de Desenvolvimento Econômico, e Franciele Magalhães de Arruda Vieira Pires - Prefeita do Município de Santo Antônio de Leverger - MT.

Protocolo 1535811

PORTARIA Nº 002/2024/GSAAS/SEDEC - DE 19 DE JANEIRO DE 2024.

Dispõe sobre a designação dos fiscais na qualidade de titular e suplente dos Contratos nº 001 e 002/2024, firmado entre a Secretaria de Estado de Desenvolvimento Econômico e as empresas Comercial Luar Ltda e N Express Generos Alimentícios Ltda.

A SECRETÁRIA ADJUNTA DE ADMINISTRAÇÃO SISTÊMICA DA SECRETARIA DE ESTADO DE DESENVOLVIMENTO ECONÔMICO - SEDEC, no uso de suas atribuições e prerrogativas legais conferidas pela legislação em vigor,

RESOLVE:

Art. 1º - Designar as servidoras **Sandra Aparecida Mota Gervazoni Viana**, matrícula nº 126006, na qualidade de fiscal titular e **Lucia Mayumi Wakamori**, matrícula nº 204845, na qualidade de fiscal suplente, para acompanhar e fiscalizar a execução dos contratos abaixo relacionados, celebrados entre o Estado de Mato Grosso, por intermédio da Secretaria de Estado de Desenvolvimento Econômico, e as empresas descritas na planilha abaixo:

Processo	Contrato	Contratada	Objeto
SEDEC-PRO-2023/02163	001/2024/SEDEC	Comercial Luar Ltda	Aquisição de gêneros alimentícios (açúcar) para atender a demanda da SEDEC.
SEDEC-PRO-2023/02163	002/2024/SEDEC	Express Generos Alimentícios Ltda	Aquisição de gêneros alimentícios (café em pó e chá mate) para atender a demanda da SEDEC.

Art. 2º - A servidora **Lucia Mayumi Wakamori**, nomeada como fiscal suplente, substituirá a servidora titular no período de férias, licenças e demais ausências desta.

Art. 3º - Esta portaria entra em vigor na data da sua publicação.

Registrada, publicada, cumpra-se.

ANDRÉA ANDOLPHO DE MORAES

Secretária Adjunta de Administração Sistêmica
Secretaria de Estado de Desenvolvimento Econômico - SEDEC
(ORIGINAL ASSINADA)

Protocolo 1535786

SECEL

SECRETARIA DE ESTADO DE CULTURA, ESPORTE E LAZER

EXTRATO DO 01º TERMO DE PRORROGAÇÃO "EX-OFFÍCIO" DE VIGÊNCIA DO TERMO DE FOMENTO Nº 0905-2023/SECEL, REFERENTE AO PROCESSO Nº SECEL-PRO-2023/05941.

PARTES: Secretaria de Estado de Cultura, Esporte e Lazer - CNPJ nº 03.507.415/0026-00 e a Associação Aprodaro MT, CNPJ Nº 03.037.665/0001-68

OBJETO: O presente Termo Aditivo tem por objeto a prorrogação da vigência para o dia **19/09/2024**.

ASSINATURA: 19/01/2024

SIGNATÁRIO: Jandeivid Lourenço Moura - Secretário de Estado de Cultura, Esporte e Lazer em Substituição - (Portaria/SECEL/00041/2023 - DOE Nº 28.648)

Protocolo 1535793

EXTRATO DO 01º TERMO DE PRORROGAÇÃO "EX-OFFÍCIO" DE VIGÊNCIA DO TERMO DE FOMENTO Nº 0941-2023/SECEL, REFERENTE AO PROCESSO Nº SECEL-PRO-2023/06031.

PARTES: Secretaria de Estado de Cultura, Esporte e Lazer - CNPJ nº 03.507.415/0026-00 e a Associação Social, Educacional, Cultural, Desportiva e Comunitária Cinco Sentidos, CNPJ Nº 34.284.181/0001-47

OBJETO: O presente Termo Aditivo tem por objeto a prorrogação da vigência para o dia **25/12/2024**.

ASSINATURA: 19/01/2024

SIGNATÁRIO: Jandeivid Lourenço Moura - Secretário de Estado de Cultura, Esporte e Lazer em Substituição - (Portaria/SECEL/00041/2023 - DOE Nº 28.648)

Protocolo 1535823

EXTRATO DO 01º TERMO DE PRORROGAÇÃO "EX-OFFÍCIO" DE VIGÊNCIA DO TERMO DE FOMENTO Nº 0658-2023/SECEL, REFERENTE AO PROCESSO Nº SECEL-PRO-2023/06221.

PARTES: Secretaria de Estado de Cultura, Esporte e Lazer - CNPJ nº 03.507.415/0026-00 e a Associação Cultural Cena Onze - CNPJ Nº 09.457.341/0001-65

OBJETO: O presente Termo Aditivo tem por objeto a prorrogação da vigência para o dia **17/07/2024**.

ASSINATURA: 19/01/2024

SIGNATÁRIO: Jandeivid Lourenço Moura - Secretário de Estado de Cultura, Esporte e Lazer em Substituição - (Portaria/SECEL/00041/2023 - DOE Nº 28.648)

Protocolo 1535859

EXTRATO DO 01º TERMO DE PRORROGAÇÃO "EX-OFFÍCIO" DE VIGÊNCIA DO TERMO DE FOMENTO Nº 1608-2023/SECEL, REFERENTE AO PROCESSO Nº SECEL-PRO-2023/06389.

PARTES: Secretaria de Estado de Cultura, Esporte e Lazer - CNPJ nº 03.507.415/0026-00 e a Associação Cuiabana Belas Artes - ACUBÁ - CNPJ Nº 01.199.828/0001-83

OBJETO: O presente Termo Aditivo tem por objeto a prorrogação da vigência para o dia **03/07/2024**.

ASSINATURA: 19/01/2024

SIGNATÁRIO: Jandeivid Lourenço Moura - Secretário de Estado de Cultura, Esporte e Lazer em Substituição - (Portaria/SECEL/00041/2023 - DOE Nº 28.648)

Protocolo 1535869

EXTRATO DO 1º TERMO DE PRORROGAÇÃO "DE EX-OFFÍCIO" DE VIGÊNCIA DO TERMO FOMENTO Nº 1625-2023/SECEL, REFERENTE AO PROCESSO Nº SECEL-PRO-2023/06624.

PARTES: Secretaria de Estado de Cultura, Esporte e Lazer - CNPJ nº 03.507.415/0026-00 e a Associação Cuiabana Belas Artes - ACUBÁ - CNPJ: 01.199.828/0001-83.

OBJETO: O presente Termo Aditivo tem por objeto a prorrogação da vigência para o dia **06/05/2024**

ASSINATURA: 19/01/2024

SIGNATÁRIO: Jandeivid Lourenço Moura - Secretário de Estado de Cultura, Esporte e Lazer em Substituição (Portaria/SECEL/00041/2023 - DOE Nº 28.648)

Protocolo 1536032

EXTRATO DO 01º TERMO DE PRORROGAÇÃO "EX-OFFÍCIO" DE VIGÊNCIA DO TERMO DE FOMENTO Nº 1566-2023/SECEL, REFERENTE AO PROCESSO Nº SECEL-PRO-2023/06938.

PARTES: Secretaria de Estado de Cultura, Esporte e Lazer - CNPJ nº 03.507.415/0026-00 e a Associação Cuiabana Belas Artes - ACUBÁ - CNPJ Nº 01.199.828/0001-83

OBJETO: O presente Termo Aditivo tem por objeto a prorrogação da vigência para o dia **01/06/2024**.

ASSINATURA: 19/01/2024

SIGNATÁRIO: Jandeivid Lourenço Moura - Secretário de Estado de Cultura, Esporte e Lazer em Substituição - (Portaria/SECEL/00041/2023 - DOE Nº 28.648)

Protocolo 1536034

EXTRATO DO 01º TERMO DE PRORROGAÇÃO "EX-OFFÍCIO" DE VIGÊNCIA DO TERMO DE FOMENTO Nº 1883-2023/SECEL, REFERENTE AO PROCESSO Nº SECEL-PRO-2023/07219.

PARTES: Secretaria de Estado de Cultura, Esporte e Lazer - CNPJ nº 03.507.415/0026-00 e a Associação Piano Gente - CNPJ Nº 32.692.257/0001-48

OBJETO: O presente Termo Aditivo tem por objeto a prorrogação da vigência para o dia **12/08/2024**.

ASSINATURA: 19/01/2024

SIGNATÁRIO: Jandeivid Lourenço Moura - Secretário de Estado de Cultura, Esporte e Lazer em Substituição - (Portaria/SECEL/00041/2023 - DOE Nº 28.648)

Protocolo 1536035

EXTRATO DO 01º TERMO DE PRORROGAÇÃO “EX-OFÍCIO” DE VIGÊNCIA DO TERMO DE FOMENTO Nº 1827-2023/SECEL, REFERENTE AO PROCESSO Nº SECEL-PRO-2023/07313.

PARTES: Secretaria de Estado de Cultura, Esporte e Lazer - CNPJ nº 03.507.415/0026-00 e o Grupo dos Mascarados de Poconé - CNPJ Nº 03.979.910/0001-56

OBJETO: O presente Termo Aditivo tem por objeto a prorrogação da vigência para o dia **06/05/2024**.

ASSINATURA: 19/01/2024

SIGNATÁRIO: Jandeivid Lourenço Moura - Secretário de Estado de Cultura, Esporte e Lazer em Substituição - (Portaria/SECEL/00041/2023 - DOE Nº 28.648)

Protocolo 1536077

EXTRATO DO 1º TERMO DE PRORROGAÇÃO “DE EX-OFÍCIO” DE VIGÊNCIA DO TERMO FOMENTO Nº 1998-2023/SECEL, REFERENTE AO PROCESSO Nº SECEL-PRO-2023/07376.

PARTES: Secretaria de Estado de Cultura, Esporte e Lazer - CNPJ nº 03.507.415/0026-00 e a FMTT - Federação Matogrossense de Tênis - CNPJ: 00.792.887/0001-06.

OBJETO: O presente Termo Aditivo tem por objeto a prorrogação da vigência para o dia **27/02/2024**

ASSINATURA: 19/01/2024

SIGNATÁRIO: Jandeivid Lourenço Moura - Secretário de Estado de Cultura, Esporte e Lazer em Substituição (Portaria/SECEL/00041/2023 - DOE Nº 28.648)

Protocolo 1536079

EXTRATO DE PRORROGAÇÃO DE VIGÊNCIA DO TERMO FOMENTO Nº 0871-2023/SECEL, REFERENTE AO PROCESSO Nº SECEL-PRO-2022/06448

PARTES: Secretaria de Estado de Cultura, Esporte e Lazer - CNPJ nº 03.507.415/0026-00 e o

Associação Instituto Saberes - CNPJ: 05.077.916/0001-63.

OBJETO: O presente Termo Aditivo tem por objeto a prorrogação da vigência para o dia **25/07/2024**.

FISCAL: Carlos Alberto de Assunção Santos

ASSINATURA: 19/01/2024

SIGNATÁRIO: Jandeivid Lourenço Moura - Secretário de Estado de Cultura, Esporte e Lazer em Substituição (Portaria/SECEL/00041/2023 - DOE Nº 28.648)

Protocolo 1536082

EXTRATO DO 1º TERMO DE PRORROGAÇÃO “DE EX-OFÍCIO” DE VIGÊNCIA DO TERMO FOMENTO Nº 1998-2023/SECEL, REFERENTE AO PROCESSO Nº SECEL-PRO-2023/07376.

PARTES: Secretaria de Estado de Cultura, Esporte e Lazer - CNPJ nº 03.507.415/0026-00 e a FMTT - Federação Matogrossense de Tênis - CNPJ: 00.792.887/0001-06.

OBJETO: O presente Termo Aditivo tem por objeto a prorrogação da vigência para o dia **27/02/2024**

ASSINATURA: 19/01/2024

SIGNATÁRIO: Jandeivid Lourenço Moura - Secretário de Estado de Cultura, Esporte e Lazer em Substituição (Portaria/SECEL/00041/2023 - DOE Nº 28.648)

Protocolo 1536092

EXTRATO DO 1º TERMO ADITIVO DE VALOR DE CONTRAPARTIDA DO TERMO DE CONVÊNIO Nº 1791-2023/SECEL, ref. ao processo SECEL-PRO-2023/07284

PARTES: Secretaria de Estado de Cultura, Esporte e Lazer - CNPJ Nº 03.507.415/0026-00 e a Prefeitura Municipal de Poconé - CNPJ nº 03.162.872/0001-44.

OBJETO: O presente Termo Aditivo tem por objeto a alterar a Cláusula Segunda - Dos Recursos e Cláusula Terceira do Termo de Convênio nº 1791-2023, onde fica acrescentado valor de R\$ 156.340,00 (cento de cinquenta e seis mil e trezentos e quarenta reais).

ASSINATURA: 19/01/2023

SIGNATÁRIO: Jandeivid Lorenc Moura - Secretário de Estado de Cultura, Esporte e Lazer em Substituição (Portaria/SECEL/00041/2023 - DOE Nº 28.648) e Atail Marques do Amaral - Prefeito Municipal de Poconé.

Protocolo 1536125

SES

SECRETARIA DE ESTADO DE SAÚDE

**AVISO DE RESULTADO
CHAMAMENTO PÚBLICO Nº 006/2023/SES/MT
PROCESSO ADMINISTRATIVO Nº SES-PRO-2023/35593**

A Secretaria de Estado de Saúde do Estado de Mato Grosso mediante a Comissão de Contratação instituída pela Portaria nº. 625/2023/GBSES, publicado no Diário Oficial do Estado de Mato Grosso, em 22 de agosto de 2023, torna público para conhecimento dos interessados que a licitação **CHAMAMENTO PÚBLICO nº 006/2023/SES/MT**, que tem como objeto o “**Credenciamento de interessados para prestação de serviço hospitalar para realização de procedimentos cirúrgicos e ambulatorial de média e alta complexidade, incluindo exames e consulta para avaliação cirúrgica Pré e Pós-operatórios, para atender os usuários do Sistema Único de Saúde/SUS, no âmbito do Estado de Mato Grosso**”, que após análise dos documentos apresentados (Habilitação e Proposta de Preços) pela empresa: **A M CLINICA MÉDICA LTDA, inscrita no CNPJ nº 07.969.544/0001-05**, certificamos que a mesma apresentou todos os documentos exigidos no Edital. Assim, estabelece prazo recursal de 03 (três) dias úteis, conforme estabelece o art. 165, inciso I, da Lei 14.133/2021. O prazo contará a partir da circulação deste Aviso no DOE/MT. **A ATA DE CONFERÊNCIA DOS DOCUMENTOS (fls. 3611/3614)** se encontra disponível aos interessados na Coordenadoria de Aquisições da Superintendência de Aquisições e Contratos, no horário de expediente e ficará disponível no site da Secretaria de Estado de Saúde, link: <http://www.saude.mt.gov.br/licitacao-editais>. Contato: (65) 3613-5410. 18 de janeiro de 2024.

VITÓRIA CRISTINA CORREIA GARCIA

*Membra da Comissão de Contratação
(Assinado Digitalmente nos Autos)*

WESLEY JEAN NUNES DA CUNHA BASTOS

*Superintendente de Aquisições e Contratos
(Assinado Digitalmente nos Autos)*

ANDERSON HENRIQUE DA SILVA MARTINS

*Secretário Adjunto de Aquisições e Contratos
(Assinado Digitalmente nos Autos)*

Protocolo 1535742

**AVISO DE LICITAÇÃO
PREGÃO ELETRÔNICO Nº 003/2024
PROCESSO ADMINISTRATIVO (SIGADOC) Nº SES-PRO-2023/37528**

A Secretaria de Estado de Saúde do Estado de Mato Grosso torna público que realizará a licitação em epígrafe, conforme indicado abaixo.

DATA DE CADASTRAMENTO DE PROPOSTAS: a partir do dia **19/01/2024** até às 08h45min (horário de Cuiabá/MT - 09h45min Horário de Brasília/DF) do dia **02/02/2024**.

DATA DE ABERTURA DA SESSÃO E PROPOSTAS: a partir das 09h00min (horário de Cuiabá/MT - 10h00min horário de Brasília/DF) do dia **02/02/2024**, cujo objeto consiste em “**REGISTRO DE PREÇO PARA FUTURA E EVENTUAL AQUISIÇÃO DE MEIOS AUXILIARES DE LOCOMOÇÃO, CADEIRA DE RODAS E CADEIRA DE BANHO PARA POSTERIOR CONCESSÃO AOS PACIENTES DESTA UNIDADE DE SAÚDE/CRIDAC EM ATENDIMENTO AS NECESSIDADES AOS USUÁRIOS DESTA UNIDADE DE SAÚDE, CER III-CENTRO ESPECIALIZADO EM REABILITAÇÃO, CONFORME CONDIÇÕES E EXIGÊNCIAS ESTABELECIDAS NESTE INSTRUMENTO**”. O Edital está disponível no Portal de Aquisições <http://aquisicoes.seplag.mt.gov.br>, onde será realizada a sessão pública e todas as operações relativas ao certame. E no site da Secretaria de Estado de Saúde Link: <http://www.saude.mt.gov.br/licitacao-editais>. Contato: E-mail pregao02@ses.mt.gov.br e (65) 3613-5410 - Coordenadoria de Aquisições.

Cuiabá-MT, 17 de janeiro de 2024.

Nelson Augusto da Silva
Pregoeiro Oficial - SEPLAG/SES/MT
(Original assinado nos autos)

Protocolo 1535750

**AVISO DE LICITAÇÃO
PREGÃO ELETRÔNICO Nº 004/2024
PROCESSO ADMINISTRATIVO (SIGADOC) Nº SES-PRO-2023/25861**

A Secretaria de Estado de Saúde do Estado de Mato Grosso torna público que realizará a licitação em epígrafe, conforme indicado abaixo.

DATA DE CADASTRAMENTO DE PROPOSTAS: a partir do dia **19/01/2024** até às 08h45min (horário de Cuiabá/MT - 09h45min Horário de Brasília/DF) do dia **05/02/2024**.

DATA DE ABERTURA DA SESSÃO E PROPOSTAS: a partir das 09h00min (horário de Cuiabá/MT - 10h00min horário de Brasília/DF) do dia **05/02/2024**, cujo objeto consiste em REGISTRO DE PREÇOS para **"FUTURA E EVENTUAL AQUISIÇÃO DE MEDICAMENTOS CONTEMPLADOS NO COMPONENTE ESPECIALIZADO DA ASSISTÊNCIA FARMACÊUTICA, PARA ATENDER A SECRETARIA DE ESTADO DE SAÚDE DO ESTADO DE MATO GROSSO POR UM PERÍODO DE 12 (DOZE) MESES"**. O Edital está disponível no Portal de Aquisições <http://aquisicoes.seplag.mt.gov.br>, onde será realizada a sessão pública e todas as operações relativas ao certame. E no site da Secretaria de Estado de Saúde Link: <http://www.saude.mt.gov.br/licitacao-editais>. Contato: E-mail pregao02@ses.mt.gov.br e (65) 3613-5410 - Coordenadoria de Aquisições.

Cuiabá-MT, 17 de janeiro de 2024.

Ideuzete Maria da Silva
Pregoeira Oficial -SES/MT
(Original assinado nos autos)

Protocolo 1535751

**AVISO DE LICITAÇÃO
PREGÃO ELETRÔNICO Nº 005/2024
PROCESSO ADMINISTRATIVO (SIGADOC) Nº SES-PRO-2023/44375**

A Secretaria de Estado de Saúde do Estado de Mato Grosso torna público que realizará a licitação em epígrafe, conforme indicado abaixo.

DATA DE CADASTRAMENTO DE PROPOSTAS: a partir do dia **19/01/2024** até às 08h45min (horário de Cuiabá/MT - 09h45min Horário de Brasília/DF) do dia **05/02/2024**.

DATA DE ABERTURA DA SESSÃO E PROPOSTAS: a partir das 09h00min (horário de Cuiabá/MT - 10h00min horário de Brasília/DF) do dia **05/02/2024**, cujo objeto consiste em **"CONTRATAÇÃO DE EMPRESA ESPECIALIZADA NA PRESTAÇÃO DE SERVIÇOS MÉDICOS EM INFECTOLOGIA, POR MEIO DE PROFISSIONAIS QUALIFICADOS, NO ÂMBITO DO HOSPITAL ESTADUAL SANTA CASA, HOSPITAL ESTADUAL LOUSITE FERREIRA DA SILVA, HOSPITAL REGIONAL DE ALTA FLORESTA "ALBERT SABIN", HOSPITAL REGIONAL DE COLÍDER "MASAMITSU TAKANO", HOSPITAL REGIONAL DE SINOP "JORGE DE ABREU" E HOSPITAL REGIONAL DE SORRISO, SOB GESTÃO DIRETA DA SECRETARIA DE ESTADO DE SAÚDE DE MATO GROSSO, NOS TERMOS DAS TABELAS ABAIXO, CONFORME CONDIÇÕES E EXIGÊNCIAS ESTABELECIDAS NESTE INSTRUMENTO"**. O Edital está disponível no Portal de Aquisições <http://aquisicoes.seplag.mt.gov.br>, onde será realizada a sessão pública e todas as operações relativas ao certame. E no site da Secretaria de Estado de Saúde Link: <http://www.saude.mt.gov.br/licitacao-editais>. Contato: E-mail pregao02@ses.mt.gov.br e (65) 3613-5410 - Coordenadoria de Aquisições.

Cuiabá-MT, 17 de janeiro de 2024.

Kelly Fernanda Gonçalves
Pregoeira Oficial -SES/MT
(Original assinado nos autos)

Protocolo 1535757

**AVISO DE LICITAÇÃO
PREGÃO ELETRÔNICO Nº 006/2024
PROCESSO ADMINISTRATIVO (SIGADOC) Nº SES-PRO-2023/44178**

A Secretaria de Estado de Saúde do Estado de Mato Grosso torna público que realizará a licitação em epígrafe, conforme indicado abaixo.

DATA DE CADASTRAMENTO DE PROPOSTAS: a partir do dia **19/01/2024** até às 08h45min (horário de Cuiabá/MT - 09h45min Horário de Brasília/DF) do dia **06/02/2024**.

DATA DE ABERTURA DA SESSÃO E PROPOSTAS: a partir das 09h00min (horário de Cuiabá/MT - 10h00min horário de Brasília/DF) do dia **06/02/2024**, cujo objeto consiste em **"CONTRATAÇÃO DE EMPRESA ESPECIALIZADA NA PRESTAÇÃO DE SERVIÇOS MÉDICOS EM URGÊNCIA E EMERGÊNCIA, POR MEIO DE PROFISSIONAIS QUALIFICADOS, NO ÂMBITO DO HOSPITAL REGIONAL DE CÁCERES "DR. ANTÔNIO CARLOS SOUTO FONTES", HOSPITAL REGIONAL**

DE ALTA FLORESTA "ALBERT SABIN", HOSPITAL REGIONAL DE COLÍDER "MASAMITSU TAKANO", HOSPITAL REGIONAL DE RONDONÓPOLIS "IRMÃ ELZA GIOVANELLA", HOSPITAL REGIONAL DE SINOP "JORGE DE ABREU" E HOSPITAL REGIONAL DE SORRISO, SOB GESTÃO DIRETA DA SECRETARIA DE ESTADO DE SAÚDE DE MATO GROSSO". O Edital está disponível no Portal de Aquisições <http://aquisicoes.seplag.mt.gov.br>, onde será realizada a sessão pública e todas as operações relativas ao certame. E no site da Secretaria de Estado de Saúde Link: <http://www.saude.mt.gov.br/licitacao-editais>. Contato: E-mail pregao02@ses.mt.gov.br e (65) 3613-5410 - Coordenadoria de Aquisições.

Cuiabá-MT, 17 de janeiro de 2024.

Nelson Augusto da Silva
Pregoeiro Oficial - SEPLAG/SES/MT
(Original assinado nos autos)

Protocolo 1535758

**AVISO DE LICITAÇÃO
PREGÃO ELETRÔNICO Nº 007/2024
PROCESSO ADMINISTRATIVO (SIGADOC) Nº SES-PRO-2023/62899**

A Secretaria de Estado de Saúde do Estado de Mato Grosso torna público que realizará a licitação em epígrafe, conforme indicado abaixo.

DATA DE CADASTRAMENTO DE PROPOSTAS: a partir do dia **19/01/2024** até às 08h45min (horário de Cuiabá/MT - 09h45min Horário de Brasília/DF) do dia **07/02/2024**.

DATA DE ABERTURA DA SESSÃO E PROPOSTAS: a partir das 09h00min (horário de Cuiabá/MT - 10h00min horário de Brasília/DF) do dia **07/02/2024**, cujo objeto consiste em **"REGISTRO DE PREÇOS PARA FUTURO E EVENTUAL FORNECIMENTO E INSTALAÇÃO DE CORTINAS PARA DIVISÓRIAS DE LEITOS HOSPITALARES PARA ATENDER O HOSPITAL CENTRAL DE ALTA COMPLEXIDADE, CONFORME CONDIÇÕES E EXIGÊNCIAS ESTABELECIDAS NESTE INSTRUMENTO"**. O Edital está disponível no Portal de Aquisições <http://aquisicoes.seplag.mt.gov.br>, onde será realizada a sessão pública e todas as operações relativas ao certame. E no site da Secretaria de Estado de Saúde Link: <http://www.saude.mt.gov.br/licitacao-editais>. Contato: E-mail pregao02@ses.mt.gov.br e (65) 3613-5410 - Coordenadoria de Aquisições.

Cuiabá-MT, 17 de janeiro de 2024.

Ideuzete Maria da Silva
Pregoeira Oficial -SES/MT
(Original assinado nos autos)

Protocolo 1535760

**AVISO SUSPENSÃO DE LICITAÇÃO
PREGÃO ELETRÔNICO Nº 0109/2023
PROCESSO ADMINISTRATIVO (SIGADOC) Nº SES-PRO-2023/16714**

A Secretaria de Estado de Saúde do Estado de Mato Grosso torna público que a licitação em epígrafe, cujo objeto consiste na **"REGISTRO DE PREÇOS VISANDO A FUTURA E EVENTUAL AQUISIÇÃO DE MATERIAL MÉDICO-HOSPITALAR (LISTA 06) PARA ATENDER AS NECESSIDADES DAS UNIDADES VINCULADAS A SECRETARIA DE ESTADO DE SAÚDE DE MATO GROSSO, POR UM PERÍODO DE 12 (DOZE) MESES"**, com data de abertura agendada para ocorrer no dia **22.01.2024** às 09h00min (Horário de Cuiabá/MT), será **SUSPENSA** para análise de impugnação ao Edital. A nova data será agendada posteriormente e estará disponível no Portal de Aquisições (link: <http://aquisicoes.seplag.mt.gov.br>), e todas as operações relativas ao certame e no site da Secretaria de Estado de Saúde Link: <http://www.saude.mt.gov.br/licitacao-editais>. Contato: E-mail pregao02@ses.mt.gov.br e (65) 3613-5410 - Coordenadoria de Aquisições.

Cuiabá-MT, 19 de janeiro de 2024.

Kelly Fernanda Gonçalves
Pregoeira Oficial - SES/MT

Protocolo 1535871

**AVISO DE REABERTURA DA SESSÃO DE LICITAÇÃO
PREGÃO ELETRÔNICO Nº 097/2023
PROCESSO ADMINISTRATIVO (SIGADOC) Nº SES-PRO-2023/41634**

A Secretaria de Estado de Saúde do Estado de Mato Grosso torna público que a sessão da licitação em epígrafe, cujo objeto consiste na "CONTRATAÇÃO DE EMPRESA ESPECIALIZADA NA PRESTAÇÃO DE SERVIÇOS MÉDICOS EM PEDIATRIA, POR MEIO DE PROFISSIONAIS QUALIFICADOS, NO ÂMBITO DO HOSPITAL REGIONAL DE ALTA FLORESTA "ALBERT SABIN", HOSPITAL REGIONAL DE CÁCERES "DR. ANTÔNIO CARLOS SOUTO FONTES", HOSPITAL REGIONAL DE COLÍDER "MASAMITSU TAKANO" E HOSPITAL REGIONAL DE SORRISO, SOB GESTÃO DIRETA DA SECRETARIA DE ESTADO DE SAÚDE DE MATO GROSSO, NOS TERMOS DAS TABELAS ABAIXO, CONFORME CONDIÇÕES E EXIGÊNCIAS ESTABELECIDAS NESTE INSTRUMENTO", será REABERTA no Portal de Aquisições (<http://aquisicoes.seplag.mt.gov.br>), para continuidade, tendo em vista a solicitação de desistência da primeira classificada, em 24.01.2024 às 09h:00min (Horário de Mato Grosso). Solicito que os representantes das licitantes estejam online para manifestações perante as convocações. Contato: E-mail pregao02@ses.mt.gov.br e (65) 3613-5410 - Coordenadoria de Aquisições.

Cuiabá-MT, 19 de janeiro de 2024.

Kelly Fernanda Gonçalves
Pregoeira Oficial - SES/MT

Protocolo 1535886

PORTARIA Nº 044/2024/GBSES

O SECRETÁRIO DE ESTADO DE SAÚDE, no uso das atribuições legais que lhe são conferidas pelo artigo 71, da Constituição Estadual e CONSIDERANDO o disposto no art. 67 da Lei 8.666/93 e o art. 102 do Decreto Estadual nº 840/2017 e que os órgãos públicos devem manter fiscal formalmente designados durante toda a vigência dos contratos celebrados;

RESOLVE:

Art. 1º. Designar os servidores para responder pelo acompanhamento, fiscalização e avaliação da execução dos contratos celebrados pela Secretária de Estado de Saúde, abaixo discriminados, a partir das vigências abaixo:

CONTRATO Nº 240/2023/SES/MT - VIGÊNCIA: 14/12/2023 A 13/12/2024	
FORNECEDOR: DOCTOR MEDIC BRASIL IMPORTAÇÃO E EXPORTAÇÃO LTDA	
GESTOR DE CONTRATO - H.R. METROPOLITANO	
Cristiane de Oliveira Rodrigues - Matrícula: 294874	
FISCAL TITULAR	SUPLENTE DE FISCAL
Inaê Carla Santana Nunes de Souza - Matrícula: 294912	Tieli Schwantz Ribas - Matrícula: 296175
CONTRATO Nº 242/2023/SES/MT - VIGÊNCIA: 14/12/2023 A 13/12/2024	
FORNECEDOR: DOCTOR MEDIC BRASIL IMPORTAÇÃO E EXPORTAÇÃO LTDA	
GESTOR DE CONTRATO - HOSPITAL REGIONAL DE SINOP	
Jean Carlos Alencar da Silva - Matrícula: 106244	
FISCAL TITULAR	SUPLENTE DE FISCAL
Paola Rosoely Gil Espina - Matrícula: 292204	Gleici de Souza Ribeiro - Matrícula: 298993

Art. 2º As competências e atribuições dos fiscais e gestores de contratos são disciplinadas pela Portaria nº 375/2021/GBSES, de 23 de junho de 2021, publicada no Diário Oficial nº. 28.028 de 25/06/2021.

Art. 3º Esta portaria vigorará no período da vigência contratual, revogando-se as disposições em contrário.

Cuiabá-MT, 19 de janeiro de 2024.

GILBERTO GOMES DE FIGUEIREDO
Secretário de Estado de Saúde
(Original Assinado)

Protocolo 1536091

PORTARIA Nº 045/2024/GBSES

O SECRETÁRIO DE ESTADO DE SAÚDE, no uso de suas atribuições legais que lhe confere o artigo 71, da Constituição Estadual, e;

CONSIDERANDO a LEI Nº 8.080 de 19 de setembro de 1.990 que dispõe sobre as condições para a promoção, proteção e recuperação da saúde, a organização e funcionamento dos serviços correspondentes e dá outras providências;

CONSIDERANDO o DECRETO N.º 456/2016, que dispõe sobre o Sistema de Transferência de Recursos Financeiros do Fundo Estadual de Saúde aos Fundos Municipais de Saúde;

CONSIDERANDO o DECRETO Nº 130/2023 de 29 de fevereiro de 2023 que institui o sistema de informação INDICASUS/SES-MT para uso obrigatório a todas as unidades hospitalares públicas e privadas do estado de Mato Grosso, para notificações hospitalares e controle de leitos/internações;

CONSIDERANDO o DECRETO ESTADUAL Nº 241/2023 de 19 de abril de 2023, que cria o Programa Mais MT Cirurgias 2023 - Programa Estadual de Cirurgias Eletivas no âmbito do estado de Mato Grosso e dá outras providências;

CONSIDERANDO a PORTARIA Nº 633/2023/GBSES, que define os critérios para o financiamento estadual do Programa Mais MT Cirurgias 2023 - Programa Estadual de Cirurgias Eletivas, e dá outras providências, Art.31 §1º "Para os Consórcios, será antecipado o pagamento de 30%(trinta por cento) do valor total da proposta, via portaria específica, desde que cumpridos os requisitos propostos nos atos regulamentares e complementares para a execução do objeto do Programa, cujo descumprimento acarretará descontos de repasses futuros destinados ao proponente/município ou devolução ao fundo estadual na forma que será estabelecida pela SES/MT;

CONSIDERANDO A PROPOSTA Nº045/2023 de adesão do Consórcio Intermunicipal de Saúde Região Centro Norte do Estado de Mato Grosso para execução de 3.466 (três mil quatrocentos e sessenta e seis) procedimentos hospitalares e ambulatoriais de média e alta complexidade, no valor total de R\$ 2.240.193,79 (dois milhões, duzentos e quarenta mil, cento e noventa e três reais e setenta e nove centavos);

CONSIDERANDO o OFÍCIO Nº 001/2024/CISCN/MT o qual indica o município de SÃO JOSÉ DO RIO CLARO- MT, como gestor financeiro através do Fundo Municipal de Saúde (CNPJ: 12.271.662/0001-85) para recebimento e execução dos recursos relativos à proposta apresentada;

CONSIDERANDO a PROPOSIÇÃO OPERACIONAL CIR-CN/MT Nº 036 de 05 de Dezembro de 2023, que aprova a Proposta Nº045/2023, apresentada pelo Consórcio Intermunicipal de Saúde Região Centro Norte do Estado de Mato Grosso para execução de 3.466 (três mil quatrocentos e sessenta e seis) procedimentos hospitalares e ambulatoriais de média e alta, no valor total de R\$ 2.240.193,79 (dois milhões, duzentos e quarenta mil, cento e noventa e três reais e setenta e nove centavos) da Região Centro Norte do Estado de Mato Grosso;

CONSIDERANDO a RESOLUÇÃO CIB/MT Nº 778 de 14 de dezembro de 2023, que resolve aprovar a Proposta nº 045/2023, apresentada pelo Consórcio Intermunicipal de Saúde Região Centro Norte do Estado de Mato Grosso para execução de .466 (três mil quatrocentos e sessenta e seis) procedimentos hospitalares e ambulatoriais de média e alta complexidade, no valor total de R\$ 2.240.193,79 (dois milhões, duzentos e quarenta mil, cento e noventa e três reais e setenta e nove centavos), e a antecipação do pagamento de 30% (trinta por cento) do valor total da proposta, que corresponde a R\$ **672.058,14 (seiscentos e setenta e dois mil, cinquenta e oito reais e quatorze centavos)**, e conforme Ofício nº001/2024/CISCN/MT foi escolhido como gestor do recurso financeiro o Município de São José do Rio Claro, após publicação de portaria de ordenamento de despesa conforme Cap.IX,Art.31, III §1º e 2º da Portaria nº633/2023/GBSES.

RESOLVE:

Art. 1º Ordenar o repasse no valor de **R\$ 672.058,14 (seiscentos e setenta e dois mil, cinquenta e oito reais e quatorze centavos)**, que corresponde a 30% (trinta por cento) do valor total da proposta apresentada e aprovada pelo Consórcio Intermunicipal de Saúde Região Centro Norte do Estado de Mato Grosso, para o **Fundo Municipal de Saúde de São José do Rio Claro-MT**, para a realização de procedimentos hospitalares e ambulatoriais eletivos de média e alta complexidade do Programa Mais MT Cirurgias 2023, com o objetivo de melhorar o acesso para atendimento ao usuário do SUS no território do Estado de Mato Grosso, conforme Anexo Único.

Art. 2º As despesas decorrentes deste incentivo ocorrerão por conta dos recursos financeiros e da dotação orçamentária a seguir especificada:

Unidade Orçamentária: 21.601 - Fundo Estadual de Saúde

Programa: 526 - Mato Grosso Mais Saúde

Função: 10 - Saúde

Subfunção: 302 - Assistência Ambulatorial e Hospital

Fonte de Recursos: Estadual

Natureza de Despesas: 3.3.41.41.010.

Ação: 2451 - Atenção Ambulatorial e Hospitalar complementar do SUS
Subação/entrega 4: Financiamento de procedimentos ambulatoriais e hospitalares eletivos do SUS em Mato Grosso

Art. 3º Esta Portaria entra em vigor na data de sua publicação, revogando-se as disposições em contrário. Registrada, Publicada, CUMpra-SE.

Cuiabá-MT, 19 de janeiro de 2024.

GILBERTO GOMES DE FIGUEIREDO

Secretário de Estado de Saúde

(Original Assinado)

ANEXO ÚNICO

MICRORREGIÃO	MUNICÍPIO	TOTAL
CENTRO NORTE	SÃO JOSÉ DO RIO CLARO-MT	R\$ 672.058,14

Protocolo 1536093

RESOLUÇÃO CIB/MT AD REFERENDUM

Nº 194 DE 22 DE DEZEMBRO DE 2023.

Dispõe sobre aprovação da proposta de custeio da Atenção Especializada, nº 193912, para Unidades de Saúde, no valor total de R\$ 2.000.000,00 (dois milhões de reais), para o município de Ribeirão Cascalheira, localizado na Região de Saúde Médio Araguaia, Estado de Mato Grosso.

A COMISSÃO INTERGESTORES BIPARTITE DO ESTADO DE MATO GROSSO - CIB/MT, no uso de suas atribuições legais e considerando:

I - O Art. 8º da Emenda Constitucional nº 126, de 21 de dezembro de 2022, que autorizou o relator-geral do Projeto de Lei Orçamentária de 2023 a apresentar emendas para ações direcionadas à execução de políticas públicas;

II- A Lei Orçamentária Anual de 2023, que autoriza despesas em programações a cargo do Ministério da Saúde com base no dispositivo citado acima;

III- O Decreto nº 7.508, de 28 de junho de 2011, que regulamenta a Lei nº 8.080, de 19 de setembro de 1990, que dispõe sobre a organização do Sistema Único de Saúde - SUS, o planejamento da saúde, a assistência à saúde e a articulação interfederativa, e dá outras providências;

IV- A Portaria de Consolidação Nº. 6 de 28 de setembro de 2017, que consolida as normas sobre o financiamento e a transferência dos recursos federais para as ações e os serviços de saúde do Sistema Único de Saúde;

V- A Portaria GM/MS nº 544, de 3 de maio de 2023, que institui procedimentos para execução de despesas em ações e serviços públicos de saúde autorizadas na Lei Orçamentária Anual de 2023 com base no art. 8º da Emenda Constitucional nº 126, de 2022;

VI- A Resolução nº 010/2023, de 19 de dezembro de 2023, que dispõe sobre a aprovação e ciência da proposta nº 193912 para Custeio em saúde MAC ao município de Ribeirão Cascalheira, no valor de R\$ 2.000.000,00 (dois milhões de reais);

VII- O Processo SES-PRO-2023/82668 de 20 de dezembro de 2023, onde encaminha documentos referentes a proposta nº 193912 da Portaria n. 544/2023, para Custeio da Atenção Especializada, no valor de R\$ 2.000.000,00 (dois milhões de reais), ao município de Ribeirão Cascalheira-MT.

RESOLVE:

Art. 1º Aprovar a proposta de custeio da Atenção Especializada, nº 195763, para Unidades de Saúde, no valor total de R\$ 2.000.000,00 (dois milhões de reais), para o município de Ribeirão Cascalheira, localizado na Região de Saúde Médio Araguaia, Estado de Mato Grosso.

Art. 2º Esta Resolução entra em vigor na data de homologação pelo plenário da CIB/MT.

Cuiabá/MT, 22 de dezembro de 2023.

Gilberto Gomes de Figueiredo
Presidente da CIB /MT
(Original Assinado)

Flávio Alexandre dos Santos
Presidente do COSEMS/MT
(Original Assinado)

Protocolo 1535791

ADMINISTRAÇÃO INDIRETA

UNEMAT

UNIVERSIDADE DO ESTADO DE MATO GROSSO

EXTRATO DO CONTRATO Nº 084/2023 - UNEMAT

PARTES: UNIVERSIDADE DO ESTADO DE MATO GROSSO / FORT CONSTRUTORA LTDA - ME, CNPJ/MF sob o nº 20.004.665/0001-80

DO OBJETO: contratar Empresa de Engenharia para execução dos serviços de manutenção corretiva e preventiva (destinados à adequação do espaço físico para atendimento do projeto intitulado "REDE DE ACOLHIMENTO: Um diagnóstico socioeconômico dos Haitianos no município de Nova Mutum/ MT") no Campus Universitário de Nova Mutum da Universidade do Estado de Mato Grosso - UNEMAT, conforme projeto de engenharia, no Município de Nova Mutum /MT, conforme Adesão à Ata de Registro de Preços nº 010/2023-UNEMAT, advinda do Pregão Eletrônico SRP nº 005/2023 - UNEMAT, o Processo Administrativo UNEMAT-PRO-2022/27504.

DA ASSINATURA: 27/12/2023

DO VALOR: R\$ 80.000,00 (oitenta mil reais)

GESTOR(A): Agilson Poquiviqui - Matrícula 68501.

FISCAL/MATRÍCULA: Rafael Misorelli Dantas, matrícula 297054.

SUPLENTE/MATRÍCULA: Eder Pereira Fernandes - Matrícula 102031

ELEMENTO DE DESPESA: 39 - OUTROS SERVIÇOS DE TERCEIROS - PESSOA JURIDICA.

DOTAÇÃO: 26201.0011.12.364.528.2206.9900.339000000.15000000.07.1

DA VIGÊNCIA: 12 (doze) meses.

ASSINAM: Profª. Drª. Vera Lucia da Rocha Maquêa - Reitora; Sra. Maria Odema Biava Boaria - Representante Legal.

Protocolo 1536119

EXTRATO DO CONTRATO Nº 017/2024 - UNEMAT

PARTES: UNIVERSIDADE DO ESTADO DE MATO GROSSO / FORT CONSTRUTORA LTDA - ME, CNPJ/MF sob o nº 20.004.665/0001-80

DO OBJETO: contratar empresa de engenharia para execução dos serviços de manutenção corretiva e preventiva (adequação da rede elétrica no Laboratório Integrado de Pesquisa e no Centro Integrado de Pesquisa de Educação e Linguagem - CINPEL) para atender a demanda no Campus Universitário Jane Vanini (Cidade Universitária) da Universidade do Estado de Mato Grosso -UNEMAT, conforme projeto de engenharia, no Município de Cáceres /MT, por meio de Adesão a Ata de Registro de Preços nº 010/2023 - Unemat, advinda do Pregão Eletrônico SRP nº 005/2023 - Unemat, o Processo Administrativo UNEMAT-PRO-2022/27095 e a proposta apresentada e adjudicada da empresa vencedora, nos termos da Resolução Normativa nº 06/2021-TP/TCE-MT.

DA ASSINATURA: 19/01/2024.

DO VALOR: R\$ 400.000,00 (quatrocentos mil).

GESTOR(A): Titular Da Diretoria De Unidade Regionalizada Administrativa Do Campus De Cáceres - Dura.

FISCAL/MATRÍCULA: Edivan Queiroz Pereira Regis, matrícula 313235.

SUPLENTE/MATRÍCULA: Alex Sandro Teixeira de Souza, matrícula 315273.

ELEMENTO DE DESPESA: 51 - OBRAS E INSTALACOES.

DOTAÇÃO: 26201.0001.12.364.528.2214.0700.449000000.15000000.04.1

DA VIGÊNCIA: 730 (setecentos e trinta) dias.

ASSINAM: Profª. Drª. Vera Lucia da Rocha Maquêa - Reitora; Sra. Maria Odema Biava Boaria - Representante Legal.

Protocolo 1536122

RETIFICAÇÃO AO EXTRATO DO CONTRATO Nº 088/2023-UNEMAT - PUBLICADO NO D.O.E. Nº 28.655, EM 05 DE JANEIRO DE 2024, PÁG.: 27.

ONDE SE LÊ: DO OBJETO: Contratação de empresa, sob demanda, para execução do Projeto de Segurança Contra Incêndio e Pânico- PSCIP e Sistema de Proteção Contra Descargas Atmosféricas - SPDA, no Campus Universitário de Alta Floresta - Museu, da Universidade do Estado de Mato Grosso -UNEMAT, conforme Adesão à Ata de Registro de Preços nº 010/2023-UNEMAT, advinda do Pregão Eletrônico SRP nº 005/2023 - UNEMAT, Processo Administrativo UNEMAT-PRO-2022/25851.

LEIA-SE: DO OBJETO: Contratação de empresa, sob demanda, para execução do Projeto de Segurança Contra Incêndio e Pânico- PSCIP e Sistema de Proteção Contra Descargas Atmosféricas - SPDA, no Campus Universitário de Juara da Universidade do Estado de Mato Grosso -UNEMAT,

conforme Adesão à Ata de Registro de Preços nº 010/2023-UNEMAT, advinda do Pregão Eletrônico SRP nº 005/2023 - UNEMAT, Processo Administrativo UNEMAT-PRO-2022/25851.

ONDE SE LÊ: GESTOR(A): Titular da Diretoria Político Pedagógica Financeira do Campus de Alta Floresta.

LEIA-SE: GESTOR(A): Titular da Diretoria Político Pedagógica Financeira do Campus de Juara.

Protocolo 1536088

PORTARIA Nº 120 / 2024 - REITORIA
Cáceres-MT, 18 de janeiro de 2024.

Homologa as Avaliações de Desempenho dos Docentes da Educação Superior da Universidade do Estado de Mato Grosso - UNEMAT A REITORA DA UNIVERSIDADE DO ESTADO DE MATO GROSSO, NO USO DE SUAS ATRIBUIÇÕES LEGAIS;

CONSIDERANDO o disposto na Lei Complementar n.320, de 30.06.2008; **CONSIDERANDO** na Lei Complementar n.320, de 30.06.2008; alterada pela Lei Complementar de 07 de abril de 2014, em seus Art. 6º II. Art. 35 §4º. Art.41. VII, Art. 44 § 3º.

CONSIDERANDO ofício nº. 007/2024-PRAD/SDP, datado de 16/01/2024, Processo 23065.000228/2024-26.

RESOLVE. Art. 1º **HOMOLOGAR** a Avaliação Anual de Desempenho da Servidora Docente da Educação Superior da Universidade do Estado de Mato Grosso - UNEMAT, **APROVADA**, obtendo Média Final Satisfatória. Conforme quadro anexo.

DOCENTE DO ENSINO SUPERIOR				
MATRICULA / VÍNCULO	NOME	PERÍODO AVALIADO (triênio)		NOTA
		INÍCIO	FINAL	
131942/001	WILSIMARA ALMEIDA BARRETO	24/08/2018	24/08/2021	APROVADA

Registre-se, Publique-se, Cumpra-se.

(Assinado digitalmente)
VERA LUCIA DA ROCHA MAQUEA
REITORA
REITORIA (11.01)
Matrícula: 83238001

Protocolo 1536094

INTERMAT

INSTITUTO DE TERRAS DE MATO GROSSO

PORTARIA 006/2024/INTERMAT

Disciplina o abastecimento de combustíveis, cadastro de condutores, restituições e dá outras providências.

O Presidente do Instituto de Terras de Mato Grosso - INTERMAT, no uso de suas atribuições legais conferidas no art. 5 do Decreto nº 656, de 10 de janeiro de 2024;

Considerando o Decreto Estadual n. 2067, de 11 de agosto de 2009;

Considerando a Instrução Normativa n. 003/SEPLAG, de 15 de fevereiro de 2019;

Considerando a necessidade de padronizar os procedimentos relacionados à utilização dos veículos oficiais, em uso no âmbito do Poder Público do Estado de Mato Grosso;

Considerando a necessidade de gestão da utilização dos veículos, das informações relativas aos condutores e do controle do consumo de combustíveis;

RESOLVE:

Art. 1 Deverá o condutor dirigir o veículo de forma adequada, dentro dos requisitos de segurança, observando rigorosamente a legislação de trânsito e devidamente habilitados, desde que observada a categoria da Carteira Nacional de Habilitação - CNH, mediante assinatura "Termo de Responsabilidade para Condução de Veículos Oficiais e Auxiliares" - Anexo I, junto ao setor de Transportes.

Art. 2 Os condutores de veículos oficiais e auxiliares são responsáveis pelas avarias e pelas infrações previstas no Código de Trânsito Brasileiro, decorrentes de atos praticados na direção dos veículos.

Parágrafo único. As multas de trânsito impostas a condutores de veículos oficiais e auxiliares serão encaminhadas ao órgão de lotação do veículo para identificação do infrator e, se for o caso, para ser efetuado o desconto em folha de pagamento, nos limites da lei, obedecido os princípios constitucionais do contraditório e da ampla defesa.

Art. 3 Para cadastro de condutores no sistema de gerenciamento de combustíveis, deve ser encaminhado o pedido a GERÊNCIA DE APOIO LOGÍSTICO, nos moldes do anexo I, acompanhado dos seguintes

documentos:

I - Carteira Nacional de Habilitação dentro do prazo de validade;

II - Certidão de vínculo funcional do servidor, emitida pelo Portal do Servidor da SEPLAG até 30 (trinta) dias antes do pedido;

§1º O condutor será bloqueado automaticamente do sistema de gerenciamento de combustíveis quando sua CNH estiver vencida, sendo impedido de realizar abastecimentos até a regularização.

Art. 4 Nos postos de combustíveis credenciados, os condutores deverão obedecer às seguintes regras:

I - Poderá ser abastecido apenas o tipo de combustível liberado pelo gestor de frota e de acordo com a especificação do fabricante do veículo;

II - Em toda transação de abastecimento, deverá completar o tanque em sua capacidade máxima;

III - O abastecimento do veículo deve ser encerrado imediatamente após o travamento automático da bomba de combustível e caso o abastecimento exceda a capacidade volumétrica do tanque de combustível do veículo, o servidor condutor será responsável pelo pagamento do valor excedido, sem prejuízo de eventuais ações, no âmbito civil e criminal, em face do (s) particular (es) que der(em) causa ao dano;

IV - O condutor que realizar o abastecimento em posto NÃO credenciado será responsável pelo pagamento do valor utilizado;

Art. 5 Fica proibido o abastecimento e transporte de qualquer tipo de combustível em recipientes como garrafas pet, sacolas e embalagens improvisadas, conforme regras da ANP;

Art. 6 O condutor é responsável pela reserva de combustível do veículo e verificação do saldo e limites inseridos no cartão ou tag junto ao gestor de frotas de sua unidade.

Art. 7 Para solicitação de veículos, deverá ser preenchido o formulário de solicitação, disponibilizado pela coordenadoria administrativa;

Art. 8 Não serão liberados veículos não solicitados pelo meio citado no art. 7;

Art. 9 Todo deslocamento de qualquer veículo oficial do órgão a que ele pertence, deve ser registrado pelo condutor no Diário de Bordo, com as seguintes informações:

I - identificação do condutor;

II - destino, interessado (solicitante), finalidade, horário de saída e chegada;

III - as respectivas quilometragens de saída e chegada.

Art. 10 Parágrafo único: O gestor de frota do órgão é [MR3] responsável em orientar os condutores acerca do uso do cartão ou tag de abastecimento, verificação de saldo e bloqueios.

Art. 11 O condutor é responsável por toda e qualquer informação inserida no terminal de abastecimento no ato de transação, devendo conferir:

I - quilometragem;

II - litragem abastecida;

III - tipo de combustível;

IV - valor unitário do combustível;

V - valor total da transação.

§ 1º O condutor responsável pelo abastecimento deverá solicitar a correção das informações incorretas antes da aprovação da transação com a sua senha pessoal.

§ 2º As transações aprovadas com a senha do condutor são de total responsabilidade do respectivo condutor, que responderá civil, penal e administrativamente por abastecimentos indevidos, garantido o contraditório e a ampla defesa.

Art. 12 O condutor é responsável por zelar pelo veículo e devolver nas condições em que recebeu;

Art. 13 Em caso de avarias no veículo, o condutor deverá fazer boletim de ocorrência e informar ao gestor da frota assim que retornar a sede;

Art. 14 Para restituição de valores utilizados com possíveis intercorrências com os veículos deverão ser adotado os seguintes procedimentos:

I - Informar imediatamente o setor de transportes ou a coordenadoria administrativa, via e-mail;

II - Ao retornar a sede, solicitar via processo administrativo no sistema SIGADOC, contendo:

a) Comunicação interna contendo a justificativa detalhada da solicitação;

b) Comprovante da comunicação citada no inciso I deste artigo;

c) Comprovante de pagamento;

III - Encaminhar à COORDENADORIA ADMINISTRATIVA para que esta manifeste sobre o cumprimento de todas as determinações desta solicitação, que encaminhará à UNIDADE SETORIAL DA PGE para análise e parecer;

IV - A UNIDADE SETORIAL DA PGE encaminhará à PRESIDÊNCIA para homologação do processo;

V - A presidência deve encaminhar à coordenadoria administrativa para que esta tramite para a coordenadoria financeira e contábil em caso de parecer favorável, ou, devolva ao servidor em caso contrário.

Art. 14 Esta portaria entra em vigor na data de sua publicação.

Registre-se. Publique-se. Cumpra-se.

Cuiabá, janeiro de 2024-01-18.

Francisco Serafim de Barros
PRESIDENTE DO INTERMAT

Protocolo 1535872

PORTARIA/INTERMAT/007/2024

O presidente do Instituto de Terras de Mato Grosso - INTERMAT, no uso de suas atribuições legais, e:

Considerando o DECRETO Nº 554, DE 03 DE JULHO DE 2020 que dispõe sobre a gestão de assiduidade e pontualidade dos servidores públicos da administração pública direta e indireta do poder executivo do estado de mato grosso, e dá outras providências;

Considerando o DECRETO Nº 611, DE 06 DE DEZEMBRO DE 2023 dispõe sobre a estrutura organizacional do Instituto de Terras de Mato Grosso - INTERMAT, a redistribuição de cargos em comissão e funções de confiança;

Resolve:

Art. 1º Designar o Procurador do Estado de Mato Grosso **Laerte Jaciel Scalco Acendino** para responder como gestor do controle da frequência dos servidores lotados na unidade UNIDADE SETORIAL DA PGE - INTERMAT no sistema biometrico web-ponto, a partir de 02 de janeiro de 2024;

Art. 2º A designação do art. 1º implica no dever de observar as normas e procedimentos estabelecidos pelo decreto nº 554/2020 e demais legislações pertinentes;

Art. 3º Esta portaria entra em vigor na data de sua publicação.

Registre-se. Publique-se. Cumpra-se

Cuiabá-MT, 17 de janeiro de 2024.

Francisco Serafim de Barros

Presidente do Instituto de Terras do Estado de Mato Grosso

Protocolo 1535874

PORTARIA Nº 08

O Presidente do Instituto de Terras de Mato Grosso - INTERMAT, no uso das atribuições que lhe conferem os itens I e VI do artigo 5º do Decreto nº 1.546 de 26 de maio de 1.992, que aprova o Regulamento deste Órgão: Considerando a faculdade prevista nos artigos 27 e 28, item I e II mais os parágrafos 1º e 2º da Lei nº 6.383 de 07 de dezembro de 1.976;

Considerando os pressupostos contidos nos artigos 5º e 6º da Lei nº 3.922, de 20 de setembro de 1.977; Considerando orientações materializadas nos artigos 3º, 6º e 7º do Decreto Estadual nº 1.260, de 14 de fevereiro de 1.978; Considerando afinal o contido nos autos do **INTERMAT-PRO-2023/13082**.

I - Arrecadar como devoluta incorporando-a ao patrimônio do Estado de Mato Grosso a área de **2.288,4072 hectares**, situada no município de **MARCELÂNDIA**, denominada "**FAZENDA SÃO FRANCISCO**".

Perímetro: **20.618,75 metros**.

DESCRIÇÃO DO PERÍMETRO: O perímetro do imóvel descrito abaixo:

Inicia-se a descrição deste perímetro no vértice **ADR-M-5067**, de coordenadas N 8.797.703,73m e E 181.745,15m; situado no limite do Lote de Janderson Ricardo de Andrade, inscrito no CPF: 832.461.421-49 e Wagner Luiz de Andrade, inscrito no CPF: 195.353.268-30, e comum com o Juciana Angeli Fistarol, inscrito no CPF: 621.970.451-72; deste, segue confrontando com o referido Lote de Juciana Angeli Fistarol, com o seguinte azimute e distância: 95°14'18" e 5.367,45m até o vértice **ADR-M-2482**, de coordenadas N 8.797.213,69m e E 187.090,18m; situado no limite do Lote Juciana Angeli Fistarol, e comum com o Lote Alcides Gonini Júnior, inscrito no CPF: 605.966.609-44; deste, segue confrontando com o referido Lote de Alcides Gonini Júnior, com o seguinte azimute e distância: 122°23'23" e 3.056,07m até o vértice **ADR-M-2703**, de coordenadas N 8.795.576,63m e E 189.670,80m; situado no limite do Lote de Alcides Gonini Júnior, e comum com Lote de Huaia - Missu Agropecuária Ltda, inscrito no CNPJ: 03.105.350/0001-00; deste, segue confrontando com o referido Lote de Huaia - Missu Agropecuária Ltda., com o seguinte azimute e distância: 234°27'50" e 4.365,86m até o vértice **ATE-M-0423**, de coordenadas N 8.793.039,12m e E 186.118,09m; situado no limite do Lote Huaia - Missu Agropecuária Ltda., e comum com o Lote de Venclino Antônio Gallo, inscrito no CPF: 432.421.701-72; deste, segue confrontando como referido Lote de Venclino Antônio Gallo, com o seguinte azimute e distância: 301°00'09" e 2.142,79m até o vértice **ADR-M-7235**, de coordenadas N 8.794.142,82m e E 184.281,41m; situado no limite do Lote Venclino Antônio Gallo, e comum com o Rosa Inês Resegue, inscrito no CPF: 004.164.038-16; deste, segue confrontando com o referido Lote de Rosa Inês Resegue, com os seguintes azimutes e distâncias: 301°00'11" e 3.412,08m até o vértice **ATE-M-0424**, de coordenadas N 8.795.900,32m e E 181.356,78m; 300°37'34" e 523,74m até o vértice **ADR-M-5136**, de coordenadas N 8.796.167,13m e E 180.906,10m; situado no limite do Lote de Rosa Inês Resegue, e comum com o Lote de Janderson Ricardo de Andrade e Wagner Luiz de

Andrade; deste, segue confrontando com o referido Lote de Janderson Ricardo de Andrade e Wagner Luiz de Andrade, com o seguinte azimute e distância: 28°38'11" e 1.750,76m até o vértice **ADR-M-5067**, ponto inicial da descrição deste perímetro. Todas as coordenadas aqui descritas estão georreferenciadas ao Sistema Geodésico Brasileiro, ajustadas através de triangulação das RBMC Claudia com Coordenadas N 8.725.936,697 m e E 731.999,492m e RBMC Colider N 8.804.985,544m e E 668.480,005 m e BASE N 8.797.759,700 m e E 816.869,421m e encontram-se representadas no Sistema UTM, referenciadas ao **Meridiano Central nº 51°00', fuso - 22**, tendo como datum o **SIRGAS2000**. Todos os azimutes e distâncias, área e perímetro foram calculados no plano de projeção UTM.

II- Determinar a Assessoria Jurídica deste Órgão medidas subsequentes, com vista a matrícula em nome do Estado de Grosso, junto ao Cartório de Registro de Imóveis competente, em obediência ao contido nos artigos 167, item I, e 169 da Lei 6.015 de 31 de dezembro de 1.973, artigo 1.245, do Código Civil Brasileiro.

III- Esta Portaria entrará em vigor na data de sua publicação, revogadas as disposições em contrário.

Instituto de Terras de Mato Grosso - INTERMAT, em Cuiabá/MT, 17 de janeiro de 2024.

FRANCISCO SERAFIM DE BARROS
PRESIDENTE DO INTERMAT

Protocolo 1535882

INDEA

INSTITUTO DE DEFESA AGROPECUÁRIA

PORTARIA Nº 019/2024/INDEA-MT

A Presidente do Instituto de Defesa Agropecuária do Estado de Mato Grosso-INDEA/MT, no uso de suas atribuições legais que lhe confere o Inciso II do artigo 46 do Capítulo I do Título IV, Decreto nº 623, de 15 de dezembro de 2023, que aprovou o Regimento Interno deste Instituto.

RESOLVE:

Art. 1º Designar o servidor Sergio de Oliveira Cabral - matrícula nº 251973, para responder pela Unidade Local de Execução de São José Quatro Marcos no período de 17/01/2024 a 01/05/2024.

Art. 2º. Esta Portaria entra em vigor na data de sua publicação. Publicada. Registrada. Cumpra-se.

Cuiabá-MT, 18 de janeiro de 2024.

Emanuele Gonçalves de Almeida
Presidente do INDEA/MT
(original assinado)

Protocolo 1535733

PORTARIA Nº 017/2024/INDEA-MT

A Presidente do Instituto de Defesa Agropecuária do Estado de Mato Grosso-INDEA/MT, no uso de suas atribuições legais que lhe confere o Inciso II do artigo 46 do Capítulo I do Título IV, Decreto nº 623, de 15 de dezembro de 2023, que aprovou o Regimento Interno deste Instituto.

RESOLVE:

Art. 1º Designar o servidor Francisco de Souza Carvalho - matrícula nº 79988/001, para responder pela Unidade Local de Execução de Novo São Joaquim no período de 10/01/2024 a 08/02/2024.

Art. 2º. Esta Portaria entra em vigor na data de sua publicação. Publicada. Registrada. Cumpra-se.

Cuiabá-MT, 18 de janeiro de 2024.

Emanuele Gonçalves de Almeida
Presidente do INDEA/MT
(original assinado)

Protocolo 1535734

DETRAN/MT

DEPARTAMENTO ESTADUAL DE TRÂNSITO

DEPARTAMENTO ESTADUAL DE TRÂNSITO

NOTIFICAÇÃO DE AUTUAÇÃO

EDITAL ELETRÔNICO DE NOTIFICAÇÃO DE AUTUAÇÃO

O Departamento Estadual de Trânsito, na qualidade de autoridade de trânsito, em conformidade com as competências estabelecidas pela Lei nº 9.503/97 – Código de Trânsito Brasileiro, artigo 281 e Resolução nº 918/2022 do CONTRAN – Conselho Nacional de Trânsito, NOTIFICA OS PROPRIETÁRIOS DOS VEÍCULOS abaixo, concedendo-lhes o prazo para indicação de condutor/infrator e para interposição de defesa prévia até a data limite, junto ao órgão autuador.

DOCUMENTAÇÃO: Requerimento assinado, com as razões da defesa; Cópia da notificação da autuação; Cópia do CRLV - documento do veículo; Cópia do documento de identificação (RG, CPF ou CNH) e procuração (quando for o caso). No caso de pessoa jurídica, apresentar os documentos que comprovem a representação. OBS. Deverá ser protocolado um requerimento para cada infração, com a documentação necessária.

Placa	Nº AIT	Dt Infracção	Dt Postagem	Cód. Infração	Dt Limite Indicação condutor/Infrator	Dt Limite Defesa	Vl. Multa
JZU0920	DT00GY402Z	31/12/2023	08/01/2024	5010-0	19/02/2024	05/03/2024	R\$880,41
JZU0920	DT00GY4030	31/12/2023	08/01/2024	6599-2	19/02/2024	05/03/2024	R\$293,47
JZU0920	DT00GY4031	31/12/2023	08/01/2024	6556-1	19/02/2024	05/03/2024	R\$293,47
QBW4I29	DT00GY4034	01/01/2024	08/01/2024	5010-0	19/02/2024	05/03/2024	R\$880,41
NJV3466	DT005B507M	02/01/2024	08/01/2024	5185-2	20/02/2024	06/03/2024	R\$195,23
QBFP5F76	DT00DM200Z	01/01/2024	08/01/2024	5010-0	19/02/2024	05/03/2024	R\$880,41
QBFP5F76	DT00DM2010	01/01/2024	08/01/2024	6599-2	19/02/2024	05/03/2024	R\$293,47
QCC2B69	DT00DM200Y	01/01/2024	08/01/2024	5525-0	19/02/2024	05/03/2024	R\$130,16
SPC4E62	DT008G10DU	01/01/2024	08/01/2024	5819-1	19/02/2024	05/03/2024	R\$880,41
SPC4E62	DT008G10DV	01/01/2024	08/01/2024	7340-0	19/02/2024	05/03/2024	R\$130,16
JXV2A56	DT008V208F	01/01/2024	08/01/2024	6530-0	19/02/2024	05/03/2024	R\$195,23
KAH8517	DT008V208G	01/01/2024	08/01/2024	6530-0	19/02/2024	05/03/2024	R\$195,23
NJH1J27	DT008V208C	01/01/2024	08/01/2024	6530-0	19/02/2024	05/03/2024	R\$195,23
NJH5C66	DT008V208E	31/12/2023	08/01/2024	6017-4	19/02/2024	05/03/2024	R\$293,47
RAO0A45	DT008V208D	01/01/2024	08/01/2024	6017-4	19/02/2024	05/03/2024	R\$293,47
KAA8B61	DT008E306E	01/01/2024	08/01/2024	5010-0	19/02/2024	05/03/2024	R\$880,41
KAA8B61	DT008E306F	01/01/2024	08/01/2024	7048-1	19/02/2024	05/03/2024	R\$293,47
QBJ0H65	DT008E306G	01/01/2024	08/01/2024	6653-1	19/02/2024	05/03/2024	R\$195,23
QBJ0H65	DT008E306H	01/01/2024	08/01/2024	6637-1	19/02/2024	05/03/2024	R\$195,23
QBJ0H65	DT008E306I	01/01/2024	08/01/2024	5010-0	19/02/2024	05/03/2024	R\$880,41
QCG4705	DT0057202F	01/01/2024	08/01/2024	6041-2	19/02/2024	05/03/2024	R\$195,23
NFG1379	DT008A2004	31/12/2023	08/01/2024	6637-1	19/02/2024	05/03/2024	R\$195,23
NFG1379	DT008A2005	31/12/2023	08/01/2024	6599-2	19/02/2024	05/03/2024	R\$293,47
RAQ2E91	DT009H30H7	01/01/2024	08/01/2024	5010-0	19/02/2024	05/03/2024	R\$880,41
RAQ2E91	DT009H30H8	01/01/2024	08/01/2024	6912-0	19/02/2024	05/03/2024	R\$88,38
RAQ2E91	DT009H30H9	01/01/2024	08/01/2024	5738-0	19/02/2024	05/03/2024	R\$293,47
OBP6D68	DT00F7409F	04/01/2024	08/01/2024	5010-0	20/02/2024	06/03/2024	R\$880,41
OBP6D68	DT00F7409G	04/01/2024	08/01/2024	7340-0	20/02/2024	06/03/2024	R\$130,16
QCW7A27	DT00F7409H	04/01/2024	08/01/2024	6599-2	20/02/2024	06/03/2024	R\$293,47
QCW7A27	DT00F7409I	04/01/2024	08/01/2024	6670-0	20/02/2024	06/03/2024	R\$195,23
QCW7A27	DT00F7409J	04/01/2024	08/01/2024	7340-0	20/02/2024	06/03/2024	R\$130,16
NPN2D34	DT008K3042	04/01/2024	08/01/2024	6599-2	20/02/2024	06/03/2024	R\$293,47
NPN2D34	DT008K3043	04/01/2024	08/01/2024	5010-0	20/02/2024	06/03/2024	R\$880,41
NPN2D34	DT008K3044	04/01/2024	08/01/2024	7048-1	20/02/2024	06/03/2024	R\$293,47
QBK7D10	DT008K3030	31/12/2023	08/01/2024	6599-2	19/02/2024	05/03/2024	R\$293,47
QBK7D10	DT008K303P	31/12/2023	08/01/2024	7048-1	19/02/2024	05/03/2024	R\$293,47
QBK7D10	DT008K303Q	31/12/2023	08/01/2024	6912-0	19/02/2024	05/03/2024	R\$88,38
QBK7D10	DT008K303R	31/12/2023	08/01/2024	5010-0	19/02/2024	05/03/2024	R\$880,41
JZW7837	DT0039300A	01/01/2024	08/01/2024	5010-0	19/02/2024	05/03/2024	R\$880,41
JZW7837	DT0039300B	01/01/2024	08/01/2024	6580-0	19/02/2024	05/03/2024	R\$293,47
JZW7837	DT0039300C	01/01/2024	08/01/2024	6599-2	19/02/2024	05/03/2024	R\$293,47
JZW7837	DT0039300D	01/01/2024	08/01/2024	5169-1	19/02/2024	05/03/2024	R\$2.934,70
QCM8A66	DT0039300E	01/01/2024	08/01/2024	6653-1	19/02/2024	05/03/2024	R\$195,23
QCM8A66	DT0039300F	01/01/2024	08/01/2024	5010-0	19/02/2024	05/03/2024	R\$880,41
RAN6D46	DT0039300G	03/01/2024	08/01/2024	5274-1	20/02/2024	06/03/2024	R\$2.934,70
RAN6D46	DT0039300H	03/01/2024	08/01/2024	5207-0	20/02/2024	06/03/2024	R\$88,38
RAN6D46	DT0039300I	03/01/2024	08/01/2024	7056-1	20/02/2024	06/03/2024	R\$293,47
RAN6D46	DT0039300J	03/01/2024	08/01/2024	7340-0	20/02/2024	06/03/2024	R\$130,16
RAN6D46	DT0039300K	03/01/2024	08/01/2024	6653-1	20/02/2024	06/03/2024	R\$195,23
RAN6D46	DT0039300L	03/01/2024	08/01/2024	6637-2	20/02/2024	06/03/2024	R\$195,23
JZW9087	DT005Y305F	31/12/2023	08/01/2024	6599-2	19/02/2024	05/03/2024	R\$293,47
JZB6858	DT008K303T	02/01/2024	08/01/2024	5010-0	19/02/2024	05/03/2024	R\$880,41
JZB6858	DT008K303U	02/01/2024	08/01/2024	6726-1	19/02/2024	05/03/2024	R\$195,23
JZB9955	DT008K303Z	02/01/2024	08/01/2024	6556-1	19/02/2024	05/03/2024	R\$293,47
JZB9955	DT008K3041	02/01/2024	08/01/2024	5010-0	19/02/2024	05/03/2024	R\$880,41
RAR7A62	DT008K303V	02/01/2024	08/01/2024	5010-0	19/02/2024	05/03/2024	R\$880,41
RAR7A62	DT008K303W	02/01/2024	08/01/2024	6653-2	19/02/2024	05/03/2024	R\$195,23
RAR7A62	DT008K303X	02/01/2024	08/01/2024	6637-1	19/02/2024	05/03/2024	R\$195,23
RAR7A62	DT008K303Y	02/01/2024	08/01/2024	6610-2	19/02/2024	05/03/2024	R\$195,23
NPH8760	DT00BY1080	01/01/2024	08/01/2024	5274-2	19/02/2024	05/03/2024	R\$2.934,70
NPH8760	DT00BY1081	01/01/2024	08/01/2024	6653-1	19/02/2024	05/03/2024	R\$195,23
NPH8760	DT00BY1082	01/01/2024	08/01/2024	5010-0	19/02/2024	05/03/2024	R\$880,41
RRL2F02	DT00FM10AM	03/01/2024	08/01/2024	7340-0	20/02/2024	06/03/2024	R\$130,16
QCP9C04	DT00FQ301E	01/01/2024	08/01/2024	5797-0	19/02/2024	05/03/2024	R\$2.934,70
QCP9C04	DT00FQ301L	01/01/2024	08/01/2024	5010-0	19/02/2024	05/03/2024	R\$880,41
QCP9C04	DT00FQ301M	01/01/2024	08/01/2024	6637-1	19/02/2024	05/03/2024	R\$195,23
QCP9C04	DT00FQ301N	01/01/2024	08/01/2024	6653-1	19/02/2024	05/03/2024	R\$195,23
NPC0321	DT00BJ2035	03/01/2024	08/01/2024	5010-0	20/02/2024	06/03/2024	R\$880,41
NPC0321	DT00BJ2036	03/01/2024	08/01/2024	6599-2	20/02/2024	06/03/2024	R\$293,47
NPL7808	DT00BJ2030	03/01/2024	08/01/2024	6599-2	20/02/2024	06/03/2024	R\$293,47
NPL7808	DT00BJ2031	03/01/2024	08/01/2024	5010-0	20/02/2024	06/03/2024	R\$880,41
NPL7808	DT00BJ2032	03/01/2024	08/01/2024	6653-2	20/02/2024	06/03/2024	R\$195,23

Placa	Nº AIT	Dt Infração	Dt Postagem	Cód. Infração	Dt Limite Indicação condutor/Infrator	Dt Limite Defesa	Vi. Multa
RRP8G13	DT00BJ2034	03/01/2024	08/01/2024	5010-0	20/02/2024	06/03/2024	R\$880,41
RRU3D83	DT00BJ2033	03/01/2024	08/01/2024	5010-0	20/02/2024	06/03/2024	R\$880,41
KAL4G44	DT002720HZ	30/12/2023	08/01/2024	6610-2	19/02/2024	05/03/2024	R\$195,23
OAX1C11	DT002720I3	03/01/2024	08/01/2024	5010-0	20/02/2024	06/03/2024	R\$880,41
QBX8477	DT002720I2	03/01/2024	08/01/2024	5010-0	20/02/2024	06/03/2024	R\$880,41
OBG6B26	DT009E10G1	03/01/2024	08/01/2024	6580-0	20/02/2024	06/03/2024	R\$293,47
JZR9362	DT003I60AL	03/01/2024	08/01/2024	6769-0	20/02/2024	06/03/2024	R\$130,16
NSD7I65	DT0029202K	04/01/2024	08/01/2024	5622-1	20/02/2024	06/03/2024	R\$88,38
PRX6F35	DT0039300N	03/01/2024	08/01/2024	5207-0	20/02/2024	06/03/2024	R\$88,38
RRZ7I22	DT0039300M	03/01/2024	08/01/2024	5010-0	20/02/2024	06/03/2024	R\$880,41
NJQ8G80	DT00292029	31/12/2023	08/01/2024	5452-4	19/02/2024	05/03/2024	R\$195,23
NWM4561	DT00292024	31/12/2023	08/01/2024	6637-1	19/02/2024	05/03/2024	R\$195,23
NWM4561	DT00292025	31/12/2023	08/01/2024	5622-1	19/02/2024	05/03/2024	R\$88,38
NWM4561	DT00292026	31/12/2023	08/01/2024	6653-1	19/02/2024	05/03/2024	R\$195,23
ONA7E20	DT00292027	31/12/2023	08/01/2024	5452-4	19/02/2024	05/03/2024	R\$195,23
PQY4D59	DT00292023	30/12/2023	08/01/2024	5452-4	19/02/2024	05/03/2024	R\$195,23
PUK8A26	DT0029202B	31/12/2023	08/01/2024	5274-2	19/02/2024	05/03/2024	R\$2.934,70
QBQ8D67	DT009K105V	31/12/2023	08/01/2024	5010-0	19/02/2024	05/03/2024	R\$880,41
KAT4129	DT00EM303R	02/01/2024	08/01/2024	5460-0	20/02/2024	06/03/2024	R\$130,16
RAS4C35	DT00EM303Q	02/01/2024	08/01/2024	5487-0	20/02/2024	06/03/2024	R\$195,23
JZP6I07	DT008K303S	01/01/2024	08/01/2024	5118-0	19/02/2024	05/03/2024	R\$880,41
ANL5635	DT008W109J	03/01/2024	08/01/2024	5185-1	20/02/2024	06/03/2024	R\$195,23
KAB9132	DT008W109B	03/01/2024	08/01/2024	5010-0	20/02/2024	06/03/2024	R\$880,41
KAN9I26	DT008W109Q	03/01/2024	08/01/2024	7340-0	20/02/2024	06/03/2024	R\$130,16
NIY9076	DT008W1096	31/12/2023	08/01/2024	5010-0	19/02/2024	05/03/2024	R\$880,41
NIY9076	DT008W1098	31/12/2023	08/01/2024	6599-2	19/02/2024	05/03/2024	R\$293,47
NIY9076	DT008W1099	31/12/2023	08/01/2024	5169-1	19/02/2024	05/03/2024	R\$2.934,70
NRQ3H61	DT008W109I	03/01/2024	08/01/2024	5185-1	20/02/2024	06/03/2024	R\$195,23
OBB3465	DT008W109N	03/01/2024	08/01/2024	5010-0	20/02/2024	06/03/2024	R\$880,41
OBB3465	DT008W109O	03/01/2024	08/01/2024	7340-0	20/02/2024	06/03/2024	R\$130,16
QCB4F11	DT008W109L	03/01/2024	08/01/2024	5185-2	20/02/2024	06/03/2024	R\$195,23
QCO4F56	DT008W109P	03/01/2024	08/01/2024	7340-0	20/02/2024	06/03/2024	R\$130,16
QCY8A02	DT008W109A	03/01/2024	08/01/2024	7340-0	20/02/2024	06/03/2024	R\$130,16
RRZ4I09	DT008W109H	03/01/2024	08/01/2024	5010-0	20/02/2024	06/03/2024	R\$880,41
RRU8B90	DT00DD3060	03/01/2024	08/01/2024	5835-0	20/02/2024	06/03/2024	R\$195,23
RRU8B90	DT00DD3061	03/01/2024	08/01/2024	5274-1	20/02/2024	06/03/2024	R\$2.934,70
NPK0885	DT007J1046	01/01/2024	08/01/2024	6556-1	19/02/2024	05/03/2024	R\$293,47
NPK0885	DT007J1047	01/01/2024	08/01/2024	7340-0	19/02/2024	05/03/2024	R\$130,16
NIJ5B25	DT007J103Y	01/01/2024	08/01/2024	5282-0	19/02/2024	05/03/2024	R\$1.467,35
QAQ6556	DT007J1043	01/01/2024	08/01/2024	5169-1	19/02/2024	05/03/2024	R\$2.934,70
QAQ6556	DT007J1044	01/01/2024	08/01/2024	5010-0	19/02/2024	05/03/2024	R\$880,41
OAU7148	DT007J1045	01/01/2024	08/01/2024	5010-0	19/02/2024	05/03/2024	R\$880,41
QBQ3B94	DT007J103W	31/12/2023	08/01/2024	5185-1	19/02/2024	05/03/2024	R\$195,23
RRX3F78	DT007J103X	31/12/2023	08/01/2024	5010-0	19/02/2024	05/03/2024	R\$880,41
SPF7C29	DT007J1040	01/01/2024	08/01/2024	6653-1	19/02/2024	05/03/2024	R\$195,23
SPF7C29	DT007J1041	01/01/2024	08/01/2024	5010-0	19/02/2024	05/03/2024	R\$880,41
SPF7C29	DT007J1042	01/01/2024	08/01/2024	7340-0	19/02/2024	05/03/2024	R\$130,16
QBA0865	DT0033404Z	31/12/2023	08/01/2024	6599-2	19/02/2024	05/03/2024	R\$293,47
QBA0866	DT0033404Y	31/12/2023	08/01/2024	5010-0	19/02/2024	05/03/2024	R\$880,41
QBA0866	DT00334050	31/12/2023	08/01/2024	6637-1	19/02/2024	05/03/2024	R\$195,23
QBVOI92	DT0033405C	01/01/2024	08/01/2024	6645-0	19/02/2024	05/03/2024	R\$195,23
QCV1893	DT00334058	01/01/2024	08/01/2024	6599-2	19/02/2024	05/03/2024	R\$293,47
QCV1893	DT00334059	01/01/2024	08/01/2024	6653-1	19/02/2024	05/03/2024	R\$195,23
QCV1893	DT0033405A	01/01/2024	08/01/2024	5010-0	19/02/2024	05/03/2024	R\$880,41
QCV1893	DT0033405B	01/01/2024	08/01/2024	6580-0	19/02/2024	05/03/2024	R\$293,47
RAK0F77	DT00334054	31/12/2023	08/01/2024	5010-0	19/02/2024	05/03/2024	R\$880,41
RAS3G73	DT0033404X	31/12/2023	08/01/2024	5010-0	19/02/2024	05/03/2024	R\$880,41
RAW7A24	DT00334053	31/12/2023	08/01/2024	5010-0	19/02/2024	05/03/2024	R\$880,41
RAY3E96	DT00334055	31/12/2023	08/01/2024	6637-1	19/02/2024	05/03/2024	R\$195,23
RRX1J65	DT00334052	31/12/2023	08/01/2024	5010-0	19/02/2024	05/03/2024	R\$880,41
ONQ6G26	DT009F10MW	02/01/2024	08/01/2024	5738-0	20/02/2024	06/03/2024	R\$293,47
ONQ6G26	DT009F10MX	02/01/2024	08/01/2024	5738-0	20/02/2024	06/03/2024	R\$293,47
NNC5C38	DT0050102H	01/01/2024	08/01/2024	5274-2	19/02/2024	05/03/2024	R\$2.934,70
NNC5C38	DT0050102I	01/01/2024	08/01/2024	5720-0	19/02/2024	05/03/2024	R\$195,23
KAN9A54	DT00EZ204Q	01/01/2024	08/01/2024	5010-0	19/02/2024	05/03/2024	R\$880,41
KAN9A54	DT00EZ204R	01/01/2024	08/01/2024	6653-1	19/02/2024	05/03/2024	R\$195,23
RRI5B78	DT00EZ204S	01/01/2024	08/01/2024	6653-1	19/02/2024	05/03/2024	R\$195,23
RRQ4H43	DT00EZ204T	01/01/2024	08/01/2024	6653-1	19/02/2024	05/03/2024	R\$195,23
SPC7G61	DT00EZ204P	31/12/2023	08/01/2024	6653-1	19/02/2024	05/03/2024	R\$195,23
KDW1B05	DT00CN507W	03/01/2024	08/01/2024	5274-1	20/02/2024	06/03/2024	R\$2.934,70
KDW1B05	DT00CN507X	03/01/2024	08/01/2024	6599-2	20/02/2024	06/03/2024	R\$293,47
KDW1B05	DT00CN507Y	03/01/2024	08/01/2024	5193-0	20/02/2024	06/03/2024	R\$293,47
RRR9E42	DT00CN507Z	03/01/2024	08/01/2024	6653-2	20/02/2024	06/03/2024	R\$195,23
JZR2426	DT00783086	02/01/2024	08/01/2024	6122-0	19/02/2024	05/03/2024	R\$293,47
NJC1I08	DT00783087	02/01/2024	08/01/2024	5010-0	20/02/2024	06/03/2024	R\$880,41
NJC1I08	DT00783088	02/01/2024	08/01/2024	6637-2	20/02/2024	06/03/2024	R\$195,23
JZI7242	DT00CN507L	31/12/2023	08/01/2024	5010-0	19/02/2024	05/03/2024	R\$880,41
JZI7242	DT00CN507N	31/12/2023	08/01/2024	6599-2	19/02/2024	05/03/2024	R\$293,47
RAL5B04	DT001G4070	31/12/2023	08/01/2024	6653-1	19/02/2024	05/03/2024	R\$195,23
RAL5B04	DT001G4071	31/12/2023	08/01/2024	7340-0	19/02/2024	05/03/2024	R\$130,16
RAL5B04	DT001G4072	31/12/2023	08/01/2024	5835-0	19/02/2024	05/03/2024	R\$195,23
SPC3D61	DT001G4073	31/12/2023	08/01/2024	5010-0	19/02/2024	05/03/2024	R\$880,41
SPC3D61	DT001G4074	31/12/2023	08/01/2024	6653-1	19/02/2024	05/03/2024	R\$195,23
QCH2217	DT00IH103X	01/01/2024	08/01/2024	6556-1	19/02/2024	05/03/2024	R\$293,47
QCH2217	DT00IH103Y	01/01/2024	08/01/2024	6637-1	19/02/2024	05/03/2024	R\$195,23
QCH2217	DT00IH103Z	01/01/2024	08/01/2024	5010-0	19/02/2024	05/03/2024	R\$880,41
QCH2217	DT00IH1040	01/01/2024	08/01/2024	7056-1	19/02/2024	05/03/2024	R\$293,47

Placa	Nº AIT	Dt Infração	Dt Postagem	Cód. Infração	Dt Limite Indicação condutor/Infrator	Dt Limite Defesa	Vl. Multa
QCJ2H12	DT0087204A	30/12/2023	08/01/2024	5274-1	19/02/2024	05/03/2024	R\$2.934,70
QCJ2H12	DT0087204B	30/12/2023	08/01/2024	5010-0	19/02/2024	05/03/2024	R\$880,41
QXV1J11	DT00783082	31/12/2023	08/01/2024	5010-0	19/02/2024	05/03/2024	R\$880,41
QXV1J11	DT00783085	31/12/2023	08/01/2024	5193-0	19/02/2024	05/03/2024	R\$293,47
RRV1C66	DT00783083	31/12/2023	08/01/2024	5010-0	19/02/2024	05/03/2024	R\$880,41
RRV1C66	DT00783084	31/12/2023	08/01/2024	6653-2	19/02/2024	05/03/2024	R\$195,23
JZR3A13	DT00C110NE	03/01/2024	08/01/2024	6025-0	20/02/2024	06/03/2024	R\$293,47
RRW2E58	DT00C110ND	03/01/2024	08/01/2024	5940-1	20/02/2024	06/03/2024	R\$1.467,35
JZJ2177	MTA1108047	18/12/2023	08/01/2024	5169-1	20/02/2024	06/03/2024	R\$2.934,70
NPC6660	DT002F41KL	03/01/2024	08/01/2024	6599-2	20/02/2024	06/03/2024	R\$293,47
RRW1C75	DT00FG2010	03/01/2024	08/01/2024	5274-1	20/02/2024	06/03/2024	R\$2.934,70
OAY3I22	DT00C110N9	02/01/2024	08/01/2024	6653-1	20/02/2024	06/03/2024	R\$195,23
OAY3I22	DT00C110NA	02/01/2024	08/01/2024	7340-0	19/02/2024	05/03/2024	R\$130,16
OAY3I22	DT00C110NB	02/01/2024	08/01/2024	6769-0	19/02/2024	05/03/2024	R\$130,16
OAY3I22	DT00C110NC	02/01/2024	08/01/2024	5010-0	19/02/2024	05/03/2024	R\$880,41
NJS6E67	DT00EN202K	31/12/2023	08/01/2024	5010-0	19/02/2024	05/03/2024	R\$880,41
NJS6E67	DT00EN202L	31/12/2023	08/01/2024	6912-0	19/02/2024	05/03/2024	R\$88,38
NJS6E67	DT00EN202M	31/12/2023	08/01/2024	6726-1	19/02/2024	05/03/2024	R\$195,23
NJS6E67	DT00EN202N	31/12/2023	08/01/2024	7340-0	19/02/2024	05/03/2024	R\$130,16
NJS6E67	DT00EN202O	31/12/2023	08/01/2024	6637-2	19/02/2024	05/03/2024	R\$195,23
FODOJ49	DT008V208L	01/01/2024	08/01/2024	6530-0	19/02/2024	05/03/2024	R\$195,23
FODOJ49	DT008V208M	01/01/2024	08/01/2024	6548-0	19/02/2024	05/03/2024	R\$130,16
KAP4485	DT008V208S	02/01/2024	08/01/2024	5720-0	20/02/2024	06/03/2024	R\$195,23
NJW6467	DT008V208P	02/01/2024	08/01/2024	5738-0	19/02/2024	05/03/2024	R\$293,47
NJW6467	DT008V208Q	02/01/2024	08/01/2024	5819-1	19/02/2024	05/03/2024	R\$880,41
NJW6467	DT008V208R	02/01/2024	08/01/2024	5207-0	19/02/2024	05/03/2024	R\$88,38
RRO6E92	DT0034907D	02/01/2024	08/01/2024	5010-0	20/02/2024	06/03/2024	R\$880,41
RRO6E92	DT0034907E	02/01/2024	08/01/2024	6637-2	20/02/2024	06/03/2024	R\$195,23
RRO6E92	DT0034907F	02/01/2024	08/01/2024	7340-0	20/02/2024	06/03/2024	R\$130,16
RRO6E92	DT0034907G	02/01/2024	08/01/2024	6653-2	20/02/2024	06/03/2024	R\$195,23
KAQ2235	DT001K80B0	03/01/2024	08/01/2024	5010-0	20/02/2024	06/03/2024	R\$880,41
QBF2D47	DT001K80B1	03/01/2024	08/01/2024	5010-0	20/02/2024	06/03/2024	R\$880,41
JXX6037	DT001Y506L	31/12/2023	08/01/2024	5169-1	19/02/2024	05/03/2024	R\$2.934,70
JXX6037	DT001Y506M	31/12/2023	08/01/2024	5010-0	19/02/2024	05/03/2024	R\$880,41
JYW1E64	DT001Y506N	31/12/2023	08/01/2024	5010-0	19/02/2024	05/03/2024	R\$880,41
JYW1E64	DT001Y506O	31/12/2023	08/01/2024	6637-1	19/02/2024	05/03/2024	R\$195,23
JYW1E64	DT001Y506P	31/12/2023	08/01/2024	6599-2	19/02/2024	05/03/2024	R\$293,47
QCH4648	DT001Y506T	31/12/2023	08/01/2024	6653-1	19/02/2024	05/03/2024	R\$195,23
QCH4648	DT001Y506U	31/12/2023	08/01/2024	6637-1	19/02/2024	05/03/2024	R\$195,23
RR12J78	MTA1031723	26/12/2023	08/01/2024	6599-2	19/02/2024	05/03/2024	R\$293,47
RR12J78	MTA1031725	26/12/2023	08/01/2024	5010-0	19/02/2024	05/03/2024	R\$880,41
RAT0D65	DT00349073	31/12/2023	08/01/2024	6599-2	19/02/2024	05/03/2024	R\$293,47
RAT0D65	DT00349074	31/12/2023	08/01/2024	5010-0	19/02/2024	05/03/2024	R\$880,41
NPI6E58	MTA1031635	27/12/2023	08/01/2024	5010-0	19/02/2024	05/03/2024	R\$880,41
ALQ0998	DT00EJ70SY	03/01/2024	08/01/2024	7048-1	20/02/2024	06/03/2024	R\$293,47
NJU6428	DT00EJ70T3	03/01/2024	08/01/2024	7633-2	20/02/2024	06/03/2024	R\$293,47
OAX3F95	DT00EJ70SZ	03/01/2024	08/01/2024	6017-4	20/02/2024	06/03/2024	R\$293,47
RAO5H05	DT00EJ70T0	03/01/2024	08/01/2024	7633-2	20/02/2024	06/03/2024	R\$293,47
RAO5H05	DT00EJ70T1	03/01/2024	08/01/2024	5738-0	20/02/2024	06/03/2024	R\$293,47
RAO5H05	DT00EJ70T2	03/01/2024	08/01/2024	7340-0	20/02/2024	06/03/2024	R\$130,16
SPF4I20	DT00EJ70T4	03/01/2024	08/01/2024	7633-2	20/02/2024	06/03/2024	R\$293,47
SPF4I20	DT00EJ70T5	03/01/2024	08/01/2024	5185-1	20/02/2024	06/03/2024	R\$195,23
JOH7878	DT00EC204W	01/01/2024	08/01/2024	6599-2	19/02/2024	05/03/2024	R\$293,47
JOH7878	DT00EC204X	01/01/2024	08/01/2024	5010-0	19/02/2024	05/03/2024	R\$880,41
QBX8571	DT00EC204Y	01/01/2024	08/01/2024	6653-2	19/02/2024	05/03/2024	R\$195,23
QBX8571	DT00EC204Z	01/01/2024	08/01/2024	5045-0	19/02/2024	05/03/2024	R\$293,47
QBX8571	DT00EC2050	01/01/2024	08/01/2024	7340-0	19/02/2024	05/03/2024	R\$130,16
JZL4617	DT00E6100M	31/12/2023	08/01/2024	6556-2	19/02/2024	05/03/2024	R\$293,47
RRO7J34	DT00BP10FY	01/01/2024	08/01/2024	7048-1	19/02/2024	05/03/2024	R\$293,47
RRO7J34	DT00BP10FZ	01/01/2024	08/01/2024	7340-0	19/02/2024	05/03/2024	R\$130,16
NJQ4461	DT00BP10FX	31/12/2023	08/01/2024	6530-0	19/02/2024	05/03/2024	R\$195,23
JIL7709	DT009S303R	02/01/2024	08/01/2024	5525-0	19/02/2024	05/03/2024	R\$130,16
JYW4521	DT009S303Q	02/01/2024	08/01/2024	5525-0	19/02/2024	05/03/2024	R\$130,16
NJJ5256	DT009S303U	02/01/2024	08/01/2024	5525-0	20/02/2024	06/03/2024	R\$130,16
QCU4039	DT009S303O	02/01/2024	08/01/2024	5525-0	19/02/2024	05/03/2024	R\$130,16
QNQ5D84	DT009S303S	02/01/2024	08/01/2024	5525-0	20/02/2024	06/03/2024	R\$130,16
RAL3B44	DT009S303P	02/01/2024	08/01/2024	5525-0	19/02/2024	05/03/2024	R\$130,16
KAF5F32	DT009Q204J	31/12/2023	08/01/2024	5010-0	19/02/2024	05/03/2024	R\$880,41
NJT2737	DT009Q204K	31/12/2023	08/01/2024	5010-0	19/02/2024	05/03/2024	R\$880,41
NJV4959	DT006E5049	03/01/2024	08/01/2024	5738-0	20/02/2024	06/03/2024	R\$293,47
ETK7E41	DT0061306R	03/01/2024	08/01/2024	6530-0	20/02/2024	06/03/2024	R\$195,23
NPO7H21	DT00H620CU	01/01/2024	08/01/2024	6670-0	19/02/2024	05/03/2024	R\$195,23
QCK9I92	DT00BQ102L	02/01/2024	08/01/2024	5185-1	19/02/2024	05/03/2024	R\$195,23
QCK9I92	DT00BQ102M	02/01/2024	08/01/2024	7366-2	19/02/2024	05/03/2024	R\$130,16
IMT8815	DT00G62068	31/12/2023	08/01/2024	6653-1	19/02/2024	05/03/2024	R\$195,23
IMT8815	DT00G62069	31/12/2023	08/01/2024	6599-2	19/02/2024	05/03/2024	R\$293,47
MAE0006	DT00G6205Z	30/12/2023	08/01/2024	5487-0	19/02/2024	05/03/2024	R\$195,23
MAE0006	DT00G62060	30/12/2023	08/01/2024	5185-1	19/02/2024	05/03/2024	R\$195,23
NUD7I70	DT00G6205Y	30/12/2023	08/01/2024	6653-1	19/02/2024	05/03/2024	R\$195,23
QBW7J16	DT00G62062	31/12/2023	08/01/2024	5010-0	19/02/2024	05/03/2024	R\$880,41
REW0E79	DT00G62063	31/12/2023	08/01/2024	6408-0	19/02/2024	05/03/2024	R\$130,16
REW0E79	DT00G62064	31/12/2023	08/01/2024	7030-3	19/02/2024	05/03/2024	R\$293,47
REW0E79	DT00G62065	31/12/2023	08/01/2024	7340-0	19/02/2024	05/03/2024	R\$130,16
RR17A36	DT0060505K	31/12/2023	08/01/2024	5010-0	19/02/2024	05/03/2024	R\$880,41
NPE1704	DT006F201X	30/12/2023	08/01/2024	7048-1	19/02/2024	05/03/2024	R\$293,47
RRR9B05	DT004A106Y	03/01/2024	08/01/2024	6599-2	20/02/2024	06/03/2024	R\$293,47
RRR9B05	DT004A106Z	03/01/2024	08/01/2024	6580-0	20/02/2024	06/03/2024	R\$293,47

Placa	Nº AIT	Dt Infração	Dt Postagem	Cód. Infração	Dt Limite Indicação condutor/Infrator	Dt Limite Defesa	Vi. Multa
RRR9B05	DT004A1070	03/01/2024	08/01/2024	7340-0	20/02/2024	06/03/2024	R\$130,16
RRR9B05	DT004A1071	03/01/2024	08/01/2024	5010-0	20/02/2024	06/03/2024	R\$880,41
RRR9B05	DT004A1072	03/01/2024	08/01/2024	6637-1	20/02/2024	06/03/2024	R\$195,23
JZA5756	DT008Y20LF	01/01/2024	08/01/2024	6599-2	19/02/2024	05/03/2024	R\$293,47
NJV6019	DT00FF5020	02/01/2024	08/01/2024	7048-1	19/02/2024	05/03/2024	R\$293,47
NUE4163	DT00FF5021	02/01/2024	08/01/2024	6050-2	20/02/2024	06/03/2024	R\$293,47
APN1333	DT008E306A	01/01/2024	08/01/2024	6530-0	19/02/2024	05/03/2024	R\$195,23
NJE0527	DT008E3067	31/12/2023	08/01/2024	5010-0	19/02/2024	05/03/2024	R\$880,41
NJE0527	DT008E3068	31/12/2023	08/01/2024	6637-1	19/02/2024	05/03/2024	R\$195,23
NJE0527	DT008E3069	31/12/2023	08/01/2024	6599-2	19/02/2024	05/03/2024	R\$293,47
QBL9I89	DT008E306B	01/01/2024	08/01/2024	6530-0	19/02/2024	05/03/2024	R\$195,23
SBX5I97	DT008E306C	01/01/2024	08/01/2024	6530-0	19/02/2024	05/03/2024	R\$195,23
DDB6D94	DT000B705P	03/01/2024	08/01/2024	5185-1	20/02/2024	06/03/2024	R\$195,23
OAQW7A39	DT00F7409B	31/12/2023	08/01/2024	5525-0	19/02/2024	05/03/2024	R\$130,16
OAW7E86	DT00F74096	31/12/2023	08/01/2024	5525-0	19/02/2024	05/03/2024	R\$130,16
QCK4I14	DT00F7409A	31/12/2023	08/01/2024	5525-0	19/02/2024	05/03/2024	R\$130,16
RAV7B17	DT00F74097	31/12/2023	08/01/2024	5525-0	19/02/2024	05/03/2024	R\$130,16
KAC0176	DT001T70AV	01/01/2024	08/01/2024	6599-2	19/02/2024	05/03/2024	R\$293,47
KAC0176	DT001T70AW	01/01/2024	08/01/2024	5010-0	19/02/2024	05/03/2024	R\$880,41
NJV6I74	DT001T70AT	01/01/2024	08/01/2024	5010-0	19/02/2024	05/03/2024	R\$880,41
NJV6I74	DT001T70AU	01/01/2024	08/01/2024	6653-2	19/02/2024	05/03/2024	R\$195,23
NP06176	DT001T70B1	01/01/2024	08/01/2024	6599-2	19/02/2024	05/03/2024	R\$293,47
NPC6176	DT001T70B2	01/01/2024	08/01/2024	5010-0	19/02/2024	05/03/2024	R\$880,41
OAR8916	DT001T70AZ	01/01/2024	08/01/2024	6599-2	19/02/2024	05/03/2024	R\$293,47
OAR8916	DT001T70B0	01/01/2024	08/01/2024	5010-0	19/02/2024	05/03/2024	R\$880,41
OBA1451	DT001T70AQ	01/01/2024	08/01/2024	6599-2	19/02/2024	05/03/2024	R\$293,47
OBA1451	DT001T70AR	01/01/2024	08/01/2024	5010-0	19/02/2024	05/03/2024	R\$880,41
QCF1269	DT001T70AS	01/01/2024	08/01/2024	5010-0	19/02/2024	05/03/2024	R\$880,41
KAQ3083	DT00B1102O	03/01/2024	08/01/2024	6599-2	20/02/2024	06/03/2024	R\$293,47
KAQ3083	DT00B1102P	03/01/2024	08/01/2024	5010-0	20/02/2024	06/03/2024	R\$880,41
HFS8048	DT001L403V	31/12/2023	08/01/2024	5185-1	19/02/2024	05/03/2024	R\$195,23
HFS8048	DT001L403W	31/12/2023	08/01/2024	7633-2	19/02/2024	05/03/2024	R\$293,47
HFS8048	DT001L403X	31/12/2023	08/01/2024	5010-0	19/02/2024	05/03/2024	R\$880,41
GDY8D33	DT004J202O	01/01/2024	08/01/2024	5282-0	19/02/2024	05/03/2024	R\$1.467,35
QCY2065	DT001F4094	01/01/2024	08/01/2024	6530-0	19/02/2024	05/03/2024	R\$195,23
KAI2131	DT00EG10A0	31/12/2023	08/01/2024	6599-2	19/02/2024	05/03/2024	R\$293,47
KAI2131	DT00EG10A1	31/12/2023	08/01/2024	5010-0	19/02/2024	05/03/2024	R\$880,41
NJP8638	DT00EG10A2	31/12/2023	08/01/2024	6599-2	19/02/2024	05/03/2024	R\$293,47
QCU7992	DT00EG109Z	30/12/2023	08/01/2024	5010-0	19/02/2024	05/03/2024	R\$880,41
RAW0E65	DT00EG10A3	03/01/2024	08/01/2024	6610-2	20/02/2024	06/03/2024	R\$195,23
RAW0E65	DT00EG10A4	03/01/2024	08/01/2024	5010-0	20/02/2024	06/03/2024	R\$880,41
FAU5G99	DT00EW1088	01/01/2024	08/01/2024	5487-0	19/02/2024	05/03/2024	R\$195,23
BJS1E07	DT00G3102U	02/01/2024	08/01/2024	6050-2	20/02/2024	06/03/2024	R\$293,47
OUA0033	DT00G3102R	02/01/2024	08/01/2024	5185-1	19/02/2024	05/03/2024	R\$195,23
QCB7241	DT00G3102S	02/01/2024	08/01/2024	5010-0	19/02/2024	05/03/2024	R\$880,41
QCB7241	DT00G3102T	02/01/2024	08/01/2024	5061-0	19/02/2024	05/03/2024	R\$880,41
RRV0E13	DT00JP2021	30/12/2023	08/01/2024	6637-1	19/02/2024	05/03/2024	R\$195,23
RRV0E13	DT00JP2022	30/12/2023	08/01/2024	7340-0	19/02/2024	05/03/2024	R\$130,16
NJR6044	DT00HE103G	31/12/2023	08/01/2024	6645-0	19/02/2024	05/03/2024	R\$195,23
NJR6044	DT00HE103H	31/12/2023	08/01/2024	6599-2	19/02/2024	05/03/2024	R\$293,47
NUG2071	DT00HE103E	31/12/2023	08/01/2024	7048-1	19/02/2024	05/03/2024	R\$293,47
OGZ6297	DT00HE103I	03/01/2024	08/01/2024	5010-0	20/02/2024	06/03/2024	R\$880,41
OGZ6297	DT00HE103J	03/01/2024	08/01/2024	6599-2	20/02/2024	06/03/2024	R\$293,47
QBT0117	DT00HE103D	31/12/2023	08/01/2024	5720-0	19/02/2024	05/03/2024	R\$195,23
JGM0492	DT001220E2	01/01/2024	08/01/2024	5185-1	19/02/2024	05/03/2024	R\$195,23
JYU7G25	DT001220DL	31/12/2023	08/01/2024	5010-0	19/02/2024	05/03/2024	R\$880,41
JYU7G25	DT001220DM	31/12/2023	08/01/2024	6599-2	19/02/2024	05/03/2024	R\$293,47
RRY2F34	DT001220DO	31/12/2023	08/01/2024	5010-0	19/02/2024	05/03/2024	R\$880,41
KAC6F92	DT0089101A	02/01/2024	08/01/2024	5010-0	19/02/2024	05/03/2024	R\$880,41
KAC6F92	DT0089101B	02/01/2024	08/01/2024	6653-1	19/02/2024	05/03/2024	R\$195,23
KAC6F92	DT0089101C	02/01/2024	08/01/2024	6637-1	19/02/2024	05/03/2024	R\$195,23
OAV5E98	DT0089101E	02/01/2024	08/01/2024	6653-1	20/02/2024	06/03/2024	R\$195,23
OAV5E98	DT0089101F	02/01/2024	08/01/2024	5010-0	20/02/2024	06/03/2024	R\$880,41
QCI6I38	DT00G7101V	02/01/2024	08/01/2024	6670-0	20/02/2024	06/03/2024	R\$195,23
QCI6I38	DT00G7101W	02/01/2024	08/01/2024	6637-1	20/02/2024	06/03/2024	R\$195,23
QCI6I38	DT00G7101X	02/01/2024	08/01/2024	5010-0	20/02/2024	06/03/2024	R\$880,41
NPL7852	DT0074406B	02/01/2024	08/01/2024	6556-1	20/02/2024	06/03/2024	R\$293,47
ONV9955	DT007920HF	31/12/2023	08/01/2024	5010-0	19/02/2024	05/03/2024	R\$880,41
ONV9955	DT007920HG	31/12/2023	08/01/2024	6653-1	19/02/2024	05/03/2024	R\$195,23
JHK6E05	DT00CN5080	04/01/2024	08/01/2024	5452-1	20/02/2024	06/03/2024	R\$195,23
OBH1686	DT001U704C	31/12/2023	08/01/2024	6599-2	19/02/2024	05/03/2024	R\$293,47
OBH1686	DT001U704D	31/12/2023	08/01/2024	5010-0	19/02/2024	05/03/2024	R\$880,41
OBH1686	DT001U704E	31/12/2023	08/01/2024	5169-1	19/02/2024	05/03/2024	R\$2.934,70
RRS2C26	DT009I5044	03/01/2024	08/01/2024	5118-0	20/02/2024	06/03/2024	R\$880,41
NJV6701	DT00AD209M	30/12/2023	08/01/2024	5720-0	19/02/2024	05/03/2024	R\$195,23
NJV6701	DT00AD209N	30/12/2023	08/01/2024	6599-2	19/02/2024	05/03/2024	R\$293,47
JIH3D37	DT00BY107X	30/12/2023	08/01/2024	5185-2	19/02/2024	05/03/2024	R\$195,23
RRQ3A29	DT009A30D9	04/01/2024	08/01/2024	6653-1	20/02/2024	06/03/2024	R\$195,23
QBS1300	DT004J202K	01/01/2024	08/01/2024	6599-2	19/02/2024	05/03/2024	R\$293,47
QBS1300	DT004J202M	01/01/2024	08/01/2024	5010-0	19/02/2024	05/03/2024	R\$880,41
QBS1300	DT004J202N	01/01/2024	08/01/2024	5061-0	19/02/2024	05/03/2024	R\$880,41
QCT2D11	DT0062303H	31/12/2023	08/01/2024	6599-2	19/02/2024	05/03/2024	R\$293,47
EVJ3973	DT00DQ305Q	01/01/2024	08/01/2024	5410-0	19/02/2024	05/03/2024	R\$130,16
EWX6G16	DT00DQ305T	01/01/2024	08/01/2024	5410-0	19/02/2024	05/03/2024	R\$130,16
QBR7460	DT00DQ305P	01/01/2024	08/01/2024	5657-0	19/02/2024	05/03/2024	R\$130,16
QCL3319	DT00DQ305R	01/01/2024	08/01/2024	5380-0	19/02/2024	05/03/2024	R\$130,16
RAO2I52	DT003F301L	04/01/2024	08/01/2024	7340-0	20/02/2024	06/03/2024	R\$130,16

Placa	Nº AIT	Dt Infração	Dt Postagem	Cód. Infração	Dt Limite Indicação condutor/Infrator	Dt Limite Defesa	Vi. Multa
RAO2152	DT003F301M	04/01/2024	08/01/2024	6599-2	20/02/2024	06/03/2024	R\$293,47
RAO2152	DT003F301N	04/01/2024	08/01/2024	5010-0	20/02/2024	06/03/2024	R\$880,41
RAO2152	DT003F301O	04/01/2024	08/01/2024	7633-2	20/02/2024	06/03/2024	R\$293,47
NJP6413	DT005B507N	03/01/2024	08/01/2024	5797-0	20/02/2024	06/03/2024	R\$2.934,70
QG18D53	DT00B1102N	02/01/2024	08/01/2024	7633-2	20/02/2024	06/03/2024	R\$293,47
QCQ8249	DT007V2017	31/12/2023	08/01/2024	5738-0	19/02/2024	05/03/2024	R\$293,47
NUE1C87	DT005V4032	01/01/2024	08/01/2024	6599-2	19/02/2024	05/03/2024	R\$293,47
NUE1C87	DT005V4033	01/01/2024	08/01/2024	5010-0	19/02/2024	05/03/2024	R\$880,41
NWH2H99	DT005V4030	01/01/2024	08/01/2024	6599-2	19/02/2024	05/03/2024	R\$293,47
NWH2H99	DT005V4031	01/01/2024	08/01/2024	5010-0	19/02/2024	05/03/2024	R\$880,41
OAT3970	DT005T4045	03/01/2024	08/01/2024	6599-2	20/02/2024	06/03/2024	R\$293,47
NUA3E24	DT00FI103X	03/01/2024	08/01/2024	5010-0	20/02/2024	06/03/2024	R\$880,41
QBZ6137	DT00FI103W	03/01/2024	08/01/2024	5410-0	20/02/2024	06/03/2024	R\$130,16
NWD2367	DT00GJ101H	02/01/2024	08/01/2024	5010-0	20/02/2024	06/03/2024	R\$880,41
NWD2367	DT00GJ101I	02/01/2024	08/01/2024	6599-2	20/02/2024	06/03/2024	R\$293,47
NPH2457	DT00KZ104H	31/12/2023	08/01/2024	6653-1	19/02/2024	05/03/2024	R\$195,23
NPH2457	DT00KZ104I	31/12/2023	08/01/2024	6599-2	19/02/2024	05/03/2024	R\$293,47
NPH2457	DT00KZ104J	31/12/2023	08/01/2024	5010-0	19/02/2024	05/03/2024	R\$880,41
NBV1597	MTA1472927	28/12/2023	08/01/2024	6599-2	19/02/2024	05/03/2024	R\$293,47
JYG4473	MTA1472922	19/12/2023	08/01/2024	5010-0	20/02/2024	06/03/2024	R\$880,41
JYG4473	MTA1472923	19/12/2023	08/01/2024	6599-2	19/02/2024	05/03/2024	R\$293,47
NJC1777	MTA1472876	25/12/2023	08/01/2024	6599-2	19/02/2024	05/03/2024	R\$293,47
QBO2E31	DT00EW108E	03/01/2024	08/01/2024	5487-0	20/02/2024	06/03/2024	R\$195,23
KAS4D48	MTA1472924	25/12/2023	08/01/2024	5010-0	19/02/2024	05/03/2024	R\$880,41
KZD2E45	MTA0264377	29/12/2023	08/01/2024	6599-2	20/02/2024	06/03/2024	R\$293,47
QCK3F27	MTA0264376	29/12/2023	08/01/2024	6599-2	20/02/2024	06/03/2024	R\$293,47
OOS6602	DT00LF101A	03/01/2024	08/01/2024	5452-2	20/02/2024	06/03/2024	R\$195,23
PRK2C52	DT00LF1019	03/01/2024	08/01/2024	5452-2	20/02/2024	06/03/2024	R\$195,23
RAT1G70	DT00LF1016	02/01/2024	08/01/2024	6653-1	20/02/2024	06/03/2024	R\$195,23
RAT1G70	DT00LF1017	02/01/2024	08/01/2024	5010-0	20/02/2024	06/03/2024	R\$880,41
ELR7A06	DT00CW600T	01/01/2024	08/01/2024	5410-0	19/02/2024	05/03/2024	R\$130,16
GZM0950	DT005620IU	04/01/2024	08/01/2024	7633-2	20/02/2024	06/03/2024	R\$293,47
OBPO337	DT009J3074	02/01/2024	08/01/2024	7633-2	20/02/2024	06/03/2024	R\$293,47
NTZ8G53	DT001310Z6	02/01/2024	08/01/2024	5010-0	20/02/2024	06/03/2024	R\$880,41
NTZ8G53	DT001310Z7	02/01/2024	08/01/2024	6610-2	20/02/2024	06/03/2024	R\$195,23
NSE1606	DT00CN507O	01/01/2024	08/01/2024	6599-2	19/02/2024	05/03/2024	R\$293,47
NSE1606	DT00CN507P	01/01/2024	08/01/2024	5010-0	19/02/2024	05/03/2024	R\$880,41
NSE1606	DT00CN507Q	01/01/2024	08/01/2024	6637-1	19/02/2024	05/03/2024	R\$195,23
RRU4I29	DT00CN507R	01/01/2024	08/01/2024	6653-1	19/02/2024	05/03/2024	R\$195,23
RRU4I29	DT00CN507S	01/01/2024	08/01/2024	7340-0	19/02/2024	05/03/2024	R\$130,16
RRU4I29	DT00CN507T	01/01/2024	08/01/2024	6637-1	19/02/2024	05/03/2024	R\$195,23
RRR9C28	DT00G6206B	04/01/2024	08/01/2024	5010-0	20/02/2024	06/03/2024	R\$880,41
RRR9C28	DT00G6206C	04/01/2024	08/01/2024	6599-2	20/02/2024	06/03/2024	R\$293,47
RRR9C28	DT00G6206D	04/01/2024	08/01/2024	7048-1	20/02/2024	06/03/2024	R\$293,47
QCX1355	DT009H30H2	31/12/2023	08/01/2024	6580-0	19/02/2024	05/03/2024	R\$293,47
QCX1355	DT009H30H3	31/12/2023	08/01/2024	5010-0	19/02/2024	05/03/2024	R\$880,41
QCX1355	DT009H30H4	31/12/2023	08/01/2024	6912-0	19/02/2024	05/03/2024	R\$88,38
QCX1355	DT009H30H5	31/12/2023	08/01/2024	6637-1	19/02/2024	05/03/2024	R\$195,23
RAW5F52	DT009H30H6	31/12/2023	08/01/2024	6580-0	19/02/2024	05/03/2024	R\$293,47
RR1E53	DT009H30GX	31/12/2023	08/01/2024	6580-0	19/02/2024	05/03/2024	R\$293,47
RR1E53	DT009H30GY	31/12/2023	08/01/2024	6912-0	19/02/2024	05/03/2024	R\$88,38
RR1E53	DT009H30H0	31/12/2023	08/01/2024	5010-0	19/02/2024	05/03/2024	R\$880,41
RR1E53	DT009H30H1	31/12/2023	08/01/2024	7340-0	19/02/2024	05/03/2024	R\$130,16
PRF2150	DT009130EU	02/01/2024	08/01/2024	5843-2	19/02/2024	05/03/2024	R\$195,23
BZR0H74	DT008I206B	02/01/2024	08/01/2024	7366-2	19/02/2024	05/03/2024	R\$130,16
EXJ4D16	DT008I2067	31/12/2023	08/01/2024	5487-0	19/02/2024	05/03/2024	R\$195,23
ROR9C23	DT008I2068	01/01/2024	08/01/2024	5010-0	19/02/2024	05/03/2024	R\$880,41
ROR9C23	DT008I2069	01/01/2024	08/01/2024	6637-1	19/02/2024	05/03/2024	R\$195,23
ROR9C23	DT008I206A	01/01/2024	08/01/2024	6653-2	19/02/2024	05/03/2024	R\$195,23
QCN0219	DT00921022	03/01/2024	08/01/2024	5738-0	20/02/2024	06/03/2024	R\$293,47
QCN0219	DT00921023	03/01/2024	08/01/2024	7340-0	20/02/2024	06/03/2024	R\$130,16
RRX1E68	DT00641028	30/12/2023	08/01/2024	6637-1	19/02/2024	05/03/2024	R\$195,23
RRX1E68	DT00641029	30/12/2023	08/01/2024	5010-0	19/02/2024	05/03/2024	R\$880,41
ONE8575	DT00BT5031	01/01/2024	08/01/2024	6530-0	19/02/2024	05/03/2024	R\$195,23
JZQ1H99	DT005620IS	31/12/2023	08/01/2024	6637-2	19/02/2024	05/03/2024	R\$195,23
NPL7849	DT005620IV	04/01/2024	08/01/2024	7633-2	20/02/2024	06/03/2024	R\$293,47
PGW4740	DT00582013	02/01/2024	08/01/2024	7633-2	20/02/2024	06/03/2024	R\$293,47
RMX9D69	DT00582011	02/01/2024	08/01/2024	7633-2	20/02/2024	06/03/2024	R\$293,47
RRM1157	DT00582012	02/01/2024	08/01/2024	7633-2	20/02/2024	06/03/2024	R\$293,47
OAZ2814	DT006T106R	01/01/2024	08/01/2024	5010-0	19/02/2024	05/03/2024	R\$880,41
OAZ2814	DT006T106S	01/01/2024	08/01/2024	6653-1	19/02/2024	05/03/2024	R\$195,23
QCC0507	DT006T106Q	01/01/2024	08/01/2024	6653-1	19/02/2024	05/03/2024	R\$195,23
CDR9I57	DT00AS100Z	30/12/2023	08/01/2024	5452-5	19/02/2024	05/03/2024	R\$195,23
KAL2G46	DT00AS1013	30/12/2023	08/01/2024	5452-5	19/02/2024	05/03/2024	R\$195,23
KAS8869	DT00AS1014	30/12/2023	08/01/2024	5452-5	19/02/2024	05/03/2024	R\$195,23
NPN6A83	DT00AS1011	30/12/2023	08/01/2024	5452-5	19/02/2024	05/03/2024	R\$195,23
OBS8872	DT00AS1012	31/12/2023	08/01/2024	5452-5	19/02/2024	05/03/2024	R\$195,23
PUT3I00	DT00AS1010	30/12/2023	08/01/2024	5452-5	19/02/2024	05/03/2024	R\$195,23
QCS8836	DT00AS1015	30/12/2023	08/01/2024	5452-5	19/02/2024	05/03/2024	R\$195,23
RAK2G44	DT00AS100X	31/12/2023	08/01/2024	6548-0	19/02/2024	05/03/2024	R\$130,16
RAK2G44	DT00AS100Y	31/12/2023	08/01/2024	5835-0	19/02/2024	05/03/2024	R\$195,23
NJP8G23	DT009C2080	02/01/2024	08/01/2024	5010-0	19/02/2024	05/03/2024	R\$880,41
NJP8G23	DT009C2081	02/01/2024	08/01/2024	6602-0	19/02/2024	05/03/2024	R\$293,47
NJP8G23	DT009C2082	02/01/2024	08/01/2024	6637-2	19/02/2024	05/03/2024	R\$195,23
NJP8G23	DT009C2083	02/01/2024	08/01/2024	6653-1	19/02/2024	05/03/2024	R\$195,23
NJV7061	BBB0307637	14/12/2023	08/01/2024	5010-0	20/02/2024	06/03/2024	R\$880,41
QBV4294	BBB0307645	19/12/2023	08/01/2024	6599-2	20/02/2024	06/03/2024	R\$293,47

Placa	Nº AIT	Dt Infração	Dt Postagem	Cód. Infração	Dt Limite Indicação condutor/Infrator	Dt Limite Defesa	Vi. Multa
AEQ7854	DT003740DI	04/01/2024	08/01/2024	7366-2	20/02/2024	06/03/2024	R\$130,16
AEQ7854	DT003740DJ	04/01/2024	08/01/2024	6599-2	20/02/2024	06/03/2024	R\$293,47
DJD6F48	DT003740DQ	04/01/2024	08/01/2024	5185-1	20/02/2024	06/03/2024	R\$195,23
DUR8D32	DT003740DB	04/01/2024	08/01/2024	5185-1	20/02/2024	06/03/2024	R\$195,23
DUR8D32	DT003740DC	04/01/2024	08/01/2024	6599-2	20/02/2024	06/03/2024	R\$293,47
GZW4930	DT003740DK	04/01/2024	08/01/2024	5843-1	20/02/2024	06/03/2024	R\$195,23
GZW4930	DT003740DL	04/01/2024	08/01/2024	6599-2	20/02/2024	06/03/2024	R\$293,47
JZX0873	DT003740CW	01/01/2024	08/01/2024	6599-2	19/02/2024	05/03/2024	R\$293,47
KAA2E82	DT003740D1	01/01/2024	08/01/2024	6599-2	19/02/2024	05/03/2024	R\$293,47
KAA2E82	DT003740D2	01/01/2024	08/01/2024	5010-0	19/02/2024	05/03/2024	R\$880,41
NJ14034	DT003740D0	01/01/2024	08/01/2024	6599-2	19/02/2024	05/03/2024	R\$293,47
NTY0322	DT003740D9	04/01/2024	08/01/2024	5185-1	20/02/2024	06/03/2024	R\$195,23
NTY0322	DT003740DA	04/01/2024	08/01/2024	6599-2	20/02/2024	06/03/2024	R\$293,47
OAT1843	DT003740CK	31/12/2023	08/01/2024	6637-1	19/02/2024	05/03/2024	R\$195,23
OBN9134	DT003740D3	01/01/2024	08/01/2024	6599-2	19/02/2024	05/03/2024	R\$293,47
OBN9134	DT003740D4	01/01/2024	08/01/2024	6556-4	19/02/2024	05/03/2024	R\$293,47
OBN9134	DT003740D5	01/01/2024	08/01/2024	5282-0	19/02/2024	05/03/2024	R\$1.467,35
OXY7674	DT003740CM	31/12/2023	08/01/2024	5010-0	19/02/2024	05/03/2024	R\$880,41
PMF5A14	DT003740DH	04/01/2024	08/01/2024	5843-3	20/02/2024	06/03/2024	R\$195,23
QBG3D87	DT003740CS	01/01/2024	08/01/2024	5010-0	19/02/2024	05/03/2024	R\$880,41
QBG3D87	DT003740CT	01/01/2024	08/01/2024	6637-1	19/02/2024	05/03/2024	R\$195,23
QBV9B20	DT003740D8	04/01/2024	08/01/2024	7366-2	20/02/2024	06/03/2024	R\$130,16
QCCT742	DT003740CR	31/12/2023	08/01/2024	5010-0	19/02/2024	05/03/2024	R\$880,41
QE16086	DT003740CU	01/01/2024	08/01/2024	5010-0	19/02/2024	05/03/2024	R\$880,41
RAQCOC1	DT003740CX	01/01/2024	08/01/2024	6637-1	19/02/2024	05/03/2024	R\$195,23
RAQCOC1	DT003740CZ	01/01/2024	08/01/2024	6599-2	19/02/2024	05/03/2024	R\$293,47
RAQ7H62	DT003740DM	04/01/2024	08/01/2024	7366-2	20/02/2024	06/03/2024	R\$130,16
RR17A15	DT003740DN	04/01/2024	08/01/2024	6637-1	20/02/2024	06/03/2024	R\$195,23
RR17A15	DT003740DO	04/01/2024	08/01/2024	5207-0	20/02/2024	06/03/2024	R\$88,38
RRUOF02	MTA0413516	23/12/2023	08/01/2024	5835-0	19/02/2024	05/03/2024	R\$195,23
RRUOF02	MTA0413517	23/12/2023	08/01/2024	5274-1	19/02/2024	05/03/2024	R\$2.934,70
RRUOF02	MTA0413520	23/12/2023	08/01/2024	6637-1	19/02/2024	05/03/2024	R\$195,23
RRV955	DT003740DP	04/01/2024	08/01/2024	5207-0	20/02/2024	06/03/2024	R\$88,38
RRY8C41	DT003740D7	04/01/2024	08/01/2024	5193-0	20/02/2024	06/03/2024	R\$293,47
NUA1795	DT0033405D	02/01/2024	08/01/2024	6599-2	20/02/2024	06/03/2024	R\$293,47
JZZ9C91	DT00BS206G	31/12/2023	08/01/2024	5010-0	19/02/2024	05/03/2024	R\$880,41
JZZ9C91	DT00BS206H	31/12/2023	08/01/2024	6599-2	19/02/2024	05/03/2024	R\$293,47
OGQ2G38	DT00BS206F	31/12/2023	08/01/2024	5010-0	19/02/2024	05/03/2024	R\$880,41
QCP4035	DT00FH208F	01/01/2024	08/01/2024	5169-1	19/02/2024	05/03/2024	R\$2.934,70
SPC8J59	DT00FH208I	03/01/2024	08/01/2024	6637-1	20/02/2024	06/03/2024	R\$195,23
KED4824	DT007B4017	31/12/2023	08/01/2024	6637-1	19/02/2024	05/03/2024	R\$195,23
KED4824	DT007B4018	01/01/2024	08/01/2024	6580-0	19/02/2024	05/03/2024	R\$293,47
PSZ5D01	DT00354065	01/01/2024	08/01/2024	5274-1	19/02/2024	05/03/2024	R\$2.934,70
PSZ5D01	DT00354066	01/01/2024	08/01/2024	5835-0	19/02/2024	05/03/2024	R\$195,23
PSZ5D01	DT00354068	01/01/2024	08/01/2024	6050-2	19/02/2024	05/03/2024	R\$293,47
PSZ5D01	DT0035406C	01/01/2024	08/01/2024	5819-4	19/02/2024	05/03/2024	R\$880,41
RRW8B47	DT0035406D	03/01/2024	08/01/2024	5274-1	20/02/2024	06/03/2024	R\$2.934,70
RRW8B47	DT0035406E	03/01/2024	08/01/2024	5010-0	20/02/2024	06/03/2024	R\$880,41
RRW8B47	DT0035406G	03/01/2024	08/01/2024	6637-1	20/02/2024	06/03/2024	R\$195,23
NJV7237	BBB0309814	14/12/2023	08/01/2024	6599-2	20/02/2024	06/03/2024	R\$293,47
KAQ0D03	DT00CV2006	31/12/2023	08/01/2024	6530-0	19/02/2024	05/03/2024	R\$195,23
NJD0G37	DT00F020NX	31/12/2023	08/01/2024	6599-2	19/02/2024	05/03/2024	R\$293,47
NJD0G37	DT00F020NY	31/12/2023	08/01/2024	5010-0	19/02/2024	05/03/2024	R\$880,41
KAQ4287	DT004J202Q	03/01/2024	08/01/2024	6653-1	20/02/2024	06/03/2024	R\$195,23
NUB1370	DT004J202P	03/01/2024	08/01/2024	6653-1	20/02/2024	06/03/2024	R\$195,23
QBU6952	DT0014406M	02/01/2024	08/01/2024	7633-2	19/02/2024	05/03/2024	R\$293,47
OBK7D26	DT008S108F	03/01/2024	08/01/2024	7030-1	20/02/2024	06/03/2024	R\$293,47
NJJ7771	DT00349075	31/12/2023	08/01/2024	6599-2	19/02/2024	05/03/2024	R\$293,47
NPL7342	DT00349076	31/12/2023	08/01/2024	6599-2	19/02/2024	05/03/2024	R\$293,47
NUE2C57	DT000G30V1	03/01/2024	08/01/2024	5010-0	20/02/2024	06/03/2024	R\$880,41
OBK9G55	DT000G30V5	04/01/2024	08/01/2024	5010-0	20/02/2024	06/03/2024	R\$880,41
QCT0150	DT000G30UY	02/01/2024	08/01/2024	5010-0	19/02/2024	05/03/2024	R\$880,41
RAQC549	DT000G30V2	04/01/2024	08/01/2024	5010-0	20/02/2024	06/03/2024	R\$880,41
RRU8J09	DT000G30V3	04/01/2024	08/01/2024	5738-0	20/02/2024	06/03/2024	R\$293,47
RRU8J09	DT000G30V4	04/01/2024	08/01/2024	6050-2	20/02/2024	06/03/2024	R\$293,47
DHP6J50	DT000H20D6	04/01/2024	08/01/2024	6599-2	20/02/2024	06/03/2024	R\$293,47
NJN6149	DT000H20D0	03/01/2024	08/01/2024	6599-2	20/02/2024	06/03/2024	R\$293,47
NJN6149	DT000H20D1	03/01/2024	08/01/2024	7340-0	20/02/2024	06/03/2024	R\$130,16
NPN4256	DT000H20D2	03/01/2024	08/01/2024	6599-2	20/02/2024	06/03/2024	R\$293,47
NPN4256	DT000H20D3	03/01/2024	08/01/2024	5185-1	20/02/2024	06/03/2024	R\$195,23
QCN8550	DT000H20D4	03/01/2024	08/01/2024	6599-2	20/02/2024	06/03/2024	R\$293,47
RRS7E75	DTN0028310	19/12/2023	08/01/2024	5010-0	20/02/2024	06/03/2024	R\$880,41
RRS7E75	DTN0028311	19/12/2023	08/01/2024	6580-0	20/02/2024	06/03/2024	R\$293,47
OHN9J99	DT00JS30D8	03/01/2024	08/01/2024	5193-0	20/02/2024	06/03/2024	R\$293,47
QBA0998	DT00JS30D5	02/01/2024	08/01/2024	7340-0	19/02/2024	05/03/2024	R\$130,16
QCW8F23	DT00JS30D3	02/01/2024	08/01/2024	7340-0	19/02/2024	05/03/2024	R\$130,16
RAW7E73	DT00JS30D9	03/01/2024	08/01/2024	7340-0	20/02/2024	06/03/2024	R\$130,16
NJK8H40	DT00C4203H	31/12/2023	08/01/2024	7340-0	19/02/2024	05/03/2024	R\$130,16
OBQ3C20	DT00C4203K	02/01/2024	08/01/2024	7340-0	19/02/2024	05/03/2024	R\$130,16
OBQ3C20	DT00C4203L	02/01/2024	08/01/2024	5185-1	19/02/2024	05/03/2024	R\$195,23
OBH6048	DT00FL208M	02/01/2024	08/01/2024	5010-0	20/02/2024	06/03/2024	R\$880,41
OBH6048	DT00FL208Q	02/01/2024	08/01/2024	7340-0	20/02/2024	06/03/2024	R\$130,16
ONS8E39	DT00FL2089	01/01/2024	08/01/2024	6599-2	19/02/2024	05/03/2024	R\$293,47
ONS8E39	DT00FL208A	01/01/2024	08/01/2024	5169-1	19/02/2024	05/03/2024	R\$2.934,70
ONS8E39	DT00FL208B	01/01/2024	08/01/2024	5010-0	19/02/2024	05/03/2024	R\$880,41
RAP3G92	DT00FL208J	02/01/2024	08/01/2024	6637-1	19/02/2024	05/03/2024	R\$195,23
RAP3G92	DT00FL208K	02/01/2024	08/01/2024	6670-0	19/02/2024	05/03/2024	R\$195,23

Placa	Nº AIT	Dt Infração	Dt Postagem	Cód. Infração	Dt Limite Indicação condutor/Infrator	Dt Limite Defesa	Vi. Multa
JYY4905	DT005W301W	02/01/2024	08/01/2024	7366-2	19/02/2024	05/03/2024	R\$130,16
OBC2E01	DT005W301X	02/01/2024	08/01/2024	7366-2	19/02/2024	05/03/2024	R\$130,16
QBZ6C30	DT002N204W	31/12/2023	08/01/2024	6599-2	19/02/2024	05/03/2024	R\$293,47
QBZ6C30	DT002N204X	31/12/2023	08/01/2024	6637-1	19/02/2024	05/03/2024	R\$195,23
RNZ7A33	DT00HH201R	04/01/2024	08/01/2024	7366-2	20/02/2024	06/03/2024	R\$130,16
PXQ9F84	DT004W500Q	03/01/2024	08/01/2024	5010-0	20/02/2024	06/03/2024	R\$880,41
OAZ9A64	DT00CN507V	02/01/2024	08/01/2024	6653-1	20/02/2024	06/03/2024	R\$195,23
KAT1075	DT0087204F	31/12/2023	08/01/2024	5010-0	19/02/2024	05/03/2024	R\$880,41
KAT1075	DT0087204G	31/12/2023	08/01/2024	6653-1	19/02/2024	05/03/2024	R\$195,23
KAT1075	DT0087204H	31/12/2023	08/01/2024	7617-3	19/02/2024	05/03/2024	R\$5.869,40
OAX1C42	DT0087204D	31/12/2023	08/01/2024	6599-2	19/02/2024	05/03/2024	R\$293,47
OAX1C42	DT0087204E	31/12/2023	08/01/2024	5010-0	19/02/2024	05/03/2024	R\$880,41
OMS7C45	DT0087204I	04/01/2024	08/01/2024	7617-2	20/02/2024	06/03/2024	R\$5.869,40
QEB6J69	DT0087204C	31/12/2023	08/01/2024	6548-0	19/02/2024	05/03/2024	R\$130,16
JZU4861	DT00966018	30/12/2023	08/01/2024	5010-0	19/02/2024	05/03/2024	R\$880,41
JZU4861	DT00966019	30/12/2023	08/01/2024	7340-0	19/02/2024	05/03/2024	R\$130,16
JZU4861	DT0096601A	30/12/2023	08/01/2024	6580-0	19/02/2024	05/03/2024	R\$293,47
JZU4861	DT0096601B	30/12/2023	08/01/2024	6912-0	19/02/2024	05/03/2024	R\$88,38
JZU4861	DT0096601C	30/12/2023	08/01/2024	6653-1	19/02/2024	05/03/2024	R\$195,23
NPJ9D92	DT00FQ301A	01/01/2024	08/01/2024	5274-1	19/02/2024	05/03/2024	R\$2.934,70
NPJ9D92	DT00FQ301B	01/01/2024	08/01/2024	5797-0	19/02/2024	05/03/2024	R\$2.934,70
QBX7C78	MTA1031730	01/01/2024	08/01/2024	6599-2	20/02/2024	06/03/2024	R\$293,47
SPH6E67	MTA0413522	30/12/2023	08/01/2024	6580-0	20/02/2024	06/03/2024	R\$293,47
QBQ1J79	DTN0056109	16/12/2023	08/01/2024	6076-0	20/02/2024	06/03/2024	R\$293,47
QBQ1J79	DTN0056110	16/12/2023	08/01/2024	5835-0	20/02/2024	06/03/2024	R\$195,23
JIY7F05	DTN0003890	22/12/2023	08/01/2024	6599-2	20/02/2024	06/03/2024	R\$293,47
OBN1I71	DT003VD00P	03/01/2024	08/01/2024	5169-1	20/02/2024	06/03/2024	R\$2.934,70
OBN1I71	DT003VD00Q	03/01/2024	08/01/2024	5010-0	20/02/2024	06/03/2024	R\$880,41
NJF4H72	DT003I60AJ	02/01/2024	08/01/2024	6599-2	20/02/2024	06/03/2024	R\$293,47
RRN1I22	DT00CB603S	31/12/2023	08/01/2024	5010-0	19/02/2024	05/03/2024	R\$880,41
RRX8C48	DT00CH10D5	03/01/2024	08/01/2024	6637-1	20/02/2024	06/03/2024	R\$195,23
QCM8E96	DT00G53005	01/01/2024	08/01/2024	6580-0	19/02/2024	05/03/2024	R\$293,47
QCM8E96	DT00G53006	01/01/2024	08/01/2024	6653-1	19/02/2024	05/03/2024	R\$195,23
QCM8E96	DT00G53007	01/01/2024	08/01/2024	6637-1	19/02/2024	05/03/2024	R\$195,23
OBL1E47	DT009F10MU	01/01/2024	08/01/2024	5010-0	19/02/2024	05/03/2024	R\$880,41
OBL1E47	DT009F10MV	01/01/2024	08/01/2024	6653-1	19/02/2024	05/03/2024	R\$195,23
QBH1F22	DT009F10MS	01/01/2024	08/01/2024	5010-0	19/02/2024	05/03/2024	R\$880,41
QBH1F22	DT009F10MT	01/01/2024	08/01/2024	6580-0	19/02/2024	05/03/2024	R\$293,47
QCC0507	DT009F10MR	01/01/2024	08/01/2024	5010-0	19/02/2024	05/03/2024	R\$880,41
QCM7588	DT009F10MN	01/01/2024	08/01/2024	5010-0	19/02/2024	05/03/2024	R\$880,41
QCM7588	DT009F10MO	01/01/2024	08/01/2024	6653-1	19/02/2024	05/03/2024	R\$195,23
RRS9A93	DT009F10MP	01/01/2024	08/01/2024	5010-0	19/02/2024	05/03/2024	R\$880,41
RRS9A93	DT009F10MQ	01/01/2024	08/01/2024	6653-1	19/02/2024	05/03/2024	R\$195,23
FWD4B54	DT00FF501Z	01/01/2024	08/01/2024	6653-1	19/02/2024	05/03/2024	R\$195,23
QCS4A83	DT00FF501X	01/01/2024	08/01/2024	6653-1	19/02/2024	05/03/2024	R\$195,23
RRW5H10	DT00FF501W	01/01/2024	08/01/2024	6653-1	19/02/2024	05/03/2024	R\$195,23
RAM0G65	DT0096601D	02/01/2024	08/01/2024	5010-0	20/02/2024	06/03/2024	R\$880,41
KAN1100	DT009S303T	02/01/2024	08/01/2024	5525-0	19/02/2024	05/03/2024	R\$130,16
NJE2827	DT0033405F	03/01/2024	08/01/2024	6599-2	20/02/2024	06/03/2024	R\$293,47
DWC5515	DT00LD2002	04/01/2024	08/01/2024	5185-1	20/02/2024	06/03/2024	R\$195,23
JT24982	DT00LD200E	04/01/2024	08/01/2024	5185-1	20/02/2024	06/03/2024	R\$195,23
KAR4B94	DT00LD2004	04/01/2024	08/01/2024	5185-1	20/02/2024	06/03/2024	R\$195,23
NEW5799	DT00LD2003	04/01/2024	08/01/2024	5185-1	20/02/2024	06/03/2024	R\$195,23
NUD3704	DT00LD2007	04/01/2024	08/01/2024	5185-1	20/02/2024	06/03/2024	R\$195,23
OAZ4969	DT00LD200A	04/01/2024	08/01/2024	7684-1	20/02/2024	06/03/2024	R\$130,16
OBK0C56	DT00LD2008	04/01/2024	08/01/2024	5185-1	20/02/2024	06/03/2024	R\$195,23
REI5J30	DT00LD2009	04/01/2024	08/01/2024	5185-1	20/02/2024	06/03/2024	R\$195,23
RRP5F74	DT00LD200F	04/01/2024	08/01/2024	7340-0	20/02/2024	06/03/2024	R\$130,16
RRP5F74	DT00LD200G	04/01/2024	08/01/2024	6599-2	20/02/2024	06/03/2024	R\$293,47
RRQ9A38	DT00LD200D	04/01/2024	08/01/2024	5185-1	20/02/2024	06/03/2024	R\$195,23
RRV7J70	DT00LD200C	04/01/2024	08/01/2024	7633-2	20/02/2024	06/03/2024	R\$293,47
HSY1F76	DT002M10F0	03/01/2024	08/01/2024	7366-2	20/02/2024	06/03/2024	R\$130,16
HSY1F76	DT002M10F1	03/01/2024	08/01/2024	5185-1	20/02/2024	06/03/2024	R\$195,23
NIZ7352	DT002M10EV	02/01/2024	08/01/2024	6599-2	20/02/2024	06/03/2024	R\$293,47
OH06F96	DT002M10F4	03/01/2024	08/01/2024	7633-2	20/02/2024	06/03/2024	R\$293,47
RAT0E51	DT002M10F3	03/01/2024	08/01/2024	7633-2	20/02/2024	06/03/2024	R\$293,47
AQO9794	DT00GY403A	02/01/2024	08/01/2024	5010-0	20/02/2024	06/03/2024	R\$880,41
AQO9794	DT00GY403B	02/01/2024	08/01/2024	5169-1	20/02/2024	06/03/2024	R\$2.934,70
AQM0G97	DT00BZ206I	01/01/2024	08/01/2024	6530-0	19/02/2024	05/03/2024	R\$195,23
AQM0G97	DT00BZ206J	01/01/2024	08/01/2024	5274-1	19/02/2024	05/03/2024	R\$2.934,70
NJW1831	DT00BZ206K	01/01/2024	08/01/2024	5010-0	19/02/2024	05/03/2024	R\$880,41
NJW1831	DT00BZ206L	01/01/2024	08/01/2024	7030-1	19/02/2024	05/03/2024	R\$293,47
NJW1831	DT00BZ206M	01/01/2024	08/01/2024	6610-2	19/02/2024	05/03/2024	R\$195,23
QCO2767	DT009F10N0	03/01/2024	08/01/2024	6050-1	20/02/2024	06/03/2024	R\$293,47
RRM9A40	DT009F10MZ	04/01/2024	08/01/2024	7048-1	20/02/2024	06/03/2024	R\$293,47
NJ18300	DT00BV20H4	31/12/2023	08/01/2024	6530-0	19/02/2024	05/03/2024	R\$195,23
OT29C63	DT00BV20H3	31/12/2023	08/01/2024	6530-0	19/02/2024	05/03/2024	R\$195,23
QBU9J53	DT00BV20H6	02/01/2024	08/01/2024	5738-0	19/02/2024	05/03/2024	R\$293,47
KAT3213	DT00349078	31/12/2023	08/01/2024	6599-2	19/02/2024	05/03/2024	R\$293,47
NJU4192	DT0034907A	31/12/2023	08/01/2024	6599-2	19/02/2024	05/03/2024	R\$293,47
OBK5D38	DT00349079	31/12/2023	08/01/2024	5010-0	19/02/2024	05/03/2024	R\$880,41
OBS2825	DT0034907C	31/12/2023	08/01/2024	5010-0	19/02/2024	05/03/2024	R\$880,41
OAS1711	DT00C9207P	02/01/2024	08/01/2024	5274-2	20/02/2024	06/03/2024	R\$2.934,70
QBC4327	DT00C9207R	02/01/2024	08/01/2024	7056-1	20/02/2024	06/03/2024	R\$293,47
CSO4761	DT00EJ70SS	02/01/2024	08/01/2024	5010-0	20/02/2024	06/03/2024	R\$880,41
CSO4761	DT00EJ70ST	02/01/2024	08/01/2024	6637-2	20/02/2024	06/03/2024	R\$195,23
KAM9C62	DT00EJ70SV	02/01/2024	08/01/2024	6653-1	20/02/2024	06/03/2024	R\$195,23

Placa	Nº AIT	Dt Infração	Dt Postagem	Cód. Infração	Dt Limite Indicação condutor/Infrator	Dt Limite Defesa	Vi. Multa
KAM9C62	DT00EJ70SW	02/01/2024	08/01/2024	5010-0	20/02/2024	06/03/2024	R\$880,41
SPC9I28	DT00EJ70SQ	02/01/2024	08/01/2024	5274-1	19/02/2024	05/03/2024	R\$2.934,70
SPC9I28	DT00EJ70SR	02/01/2024	08/01/2024	7340-0	19/02/2024	05/03/2024	R\$130,16
JZP7A73	DT009F10ML	31/12/2023	08/01/2024	5010-0	19/02/2024	05/03/2024	R\$880,41
JZP7A73	DT009F10MM	31/12/2023	08/01/2024	6653-1	19/02/2024	05/03/2024	R\$195,23
QCE4F86	DT009K105W	02/01/2024	08/01/2024	5010-0	20/02/2024	06/03/2024	R\$880,41
KAS6A48	MTA1268378	27/12/2023	08/01/2024	6637-2	19/02/2024	05/03/2024	R\$195,23
KAS6A48	MTA1268379	27/12/2023	08/01/2024	5010-0	19/02/2024	05/03/2024	R\$880,41
JZH3704	DT00II101A	31/12/2023	08/01/2024	5010-0	19/02/2024	05/03/2024	R\$880,41
JZH3704	DT00II101B	31/12/2023	08/01/2024	6599-2	19/02/2024	05/03/2024	R\$293,47
NPH1G19	DT00II101E	01/01/2024	08/01/2024	6637-1	19/02/2024	05/03/2024	R\$195,23
RRZ2F26	DT00II101C	31/12/2023	08/01/2024	6637-2	19/02/2024	05/03/2024	R\$195,23
RRZ2F26	DT00II101D	31/12/2023	08/01/2024	5010-0	19/02/2024	05/03/2024	R\$880,41
KAT4B31	DT00FM10AI	31/12/2023	08/01/2024	5274-1	19/02/2024	05/03/2024	R\$2.934,70
KAT4B31	DT00FM10AJ	31/12/2023	08/01/2024	7340-0	19/02/2024	05/03/2024	R\$130,16
KAT4B31	DT00FM10AK	31/12/2023	08/01/2024	5835-0	19/02/2024	05/03/2024	R\$195,23
KAT4B31	DT00FM10AL	31/12/2023	08/01/2024	6912-0	19/02/2024	05/03/2024	R\$88,38
NKN9738	DT00FM10AN	04/01/2024	08/01/2024	5720-0	20/02/2024	06/03/2024	R\$195,23
NKN9738	DT00FM10AO	04/01/2024	08/01/2024	5010-0	20/02/2024	06/03/2024	R\$880,41
NKN9738	DT00FM10AQ	04/01/2024	08/01/2024	6912-0	20/02/2024	06/03/2024	R\$88,38
QCJ0D27	DT00FM10AB	31/12/2023	08/01/2024	6599-2	19/02/2024	05/03/2024	R\$293,47
QCJ0D27	DT00FM10AD	31/12/2023	08/01/2024	6912-0	19/02/2024	05/03/2024	R\$88,38
QCJ0D27	DT00FM10AE	31/12/2023	08/01/2024	5010-0	19/02/2024	05/03/2024	R\$880,41
NPE8590	DT00DK504Z	31/12/2023	08/01/2024	5274-1	19/02/2024	05/03/2024	R\$2.934,70
NPE8590	DT00DK5050	31/12/2023	08/01/2024	5010-0	19/02/2024	05/03/2024	R\$880,41
NPE8590	DT00DK5051	31/12/2023	08/01/2024	7048-1	19/02/2024	05/03/2024	R\$293,47
NPE8590	DT00DK5052	31/12/2023	08/01/2024	6599-2	19/02/2024	05/03/2024	R\$293,47
NPE8590	DT00DK5053	31/12/2023	08/01/2024	6580-0	19/02/2024	05/03/2024	R\$293,47
RRI4F77	DT00J1405B	04/01/2024	08/01/2024	5207-0	20/02/2024	06/03/2024	R\$88,38
RRS1H35	DT00DK5056	01/01/2024	08/01/2024	5010-0	19/02/2024	05/03/2024	R\$880,41
RRU4B46	DT00DK5054	31/12/2023	08/01/2024	5010-0	19/02/2024	05/03/2024	R\$880,41
RRY0J83	DT00J1405C	04/01/2024	08/01/2024	5010-0	20/02/2024	06/03/2024	R\$880,41
RRI0I55	DT00II101G	03/01/2024	08/01/2024	5010-0	20/02/2024	06/03/2024	R\$880,41
RRL8H30	DT004A106R	31/12/2023	08/01/2024	6653-1	19/02/2024	05/03/2024	R\$195,23
RRL8H30	DT004A106S	31/12/2023	08/01/2024	5010-0	19/02/2024	05/03/2024	R\$880,41
SPD4E52	DT00DD305Z	31/12/2023	08/01/2024	5819-4	19/02/2024	05/03/2024	R\$880,41
OAW3I55	DT009P301S	31/12/2023	08/01/2024	7366-2	19/02/2024	05/03/2024	R\$130,16
QBC5E36	DT009P301T	31/12/2023	08/01/2024	5274-1	19/02/2024	05/03/2024	R\$2.934,70
QBC5E36	DT009P301U	31/12/2023	08/01/2024	5010-0	19/02/2024	05/03/2024	R\$880,41
QBC5E36	DT009P301V	31/12/2023	08/01/2024	6599-2	19/02/2024	05/03/2024	R\$293,47
OBQ4554	DT003M2063	31/12/2023	08/01/2024	5193-0	19/02/2024	05/03/2024	R\$293,47
OKS8H45	DT003M2060	31/12/2023	08/01/2024	5185-1	19/02/2024	05/03/2024	R\$195,23
QCC9I75	DT003M2061	31/12/2023	08/01/2024	5185-1	19/02/2024	05/03/2024	R\$195,23
RAS9H28	DT005620IT	03/01/2024	08/01/2024	5738-0	20/02/2024	06/03/2024	R\$293,47

DEPARTAMENTO ESTADUAL DE TRÂNSITO
NOTIFICAÇÃO DE PENALIDADE
EDITAL ELETRÔNICO DE NOTIFICAÇÃO DE PENALIDADE

O Departamento Estadual de Trânsito, na qualidade de autoridade de trânsito, em conformidade com as competências estabelecidas pela Lei nº 9.503/97 – Código de Trânsito Brasileiro, artigo 281 e Resolução nº 918/2022 do CONTRAN – Conselho Nacional de Trânsito, NOTIFICA OS PROPRIETÁRIOS DOS VEÍCULOS abaixo, concedendo-lhes o prazo para interposição de recurso à JARI até a data limite, junto ao órgão autuador.

DOCUMENTAÇÃO: Requerimento assinado, com as razões do recurso; Cópia da notificação da autuação; Cópia do CRLV - documento do veículo; Cópia do documento de identificação (RG, CPF ou CNH) e procuração (quando for o caso). No caso de pessoa jurídica, apresentar os documentos que comprovem a representação. OBS. Deverá ser protocolado um requerimento para cada infração, com a documentação necessária.

Placa	Nº AIT	Dt Infração	Dt Postagem	Cód. Infração	Dt Limite Recurso	VL. Multa
KAL6115	DT008W102P	31/10/2023	08/01/2024	5010-0	06/03/2024	R\$880,41
KAL6115	DT008W102Q	31/10/2023	08/01/2024	7340-0	06/03/2024	R\$130,16
KAR9618	DT008W102N	31/10/2023	08/01/2024	6599-2	06/03/2024	R\$293,47
LLT6101	DT008W102O	31/10/2023	08/01/2024	6599-2	06/03/2024	R\$293,47
NJW6312	DT008W102F	31/10/2023	08/01/2024	6599-2	06/03/2024	R\$293,47
OBD5725	DT008W102I	31/10/2023	08/01/2024	6599-2	06/03/2024	R\$293,47
PZG2935	DT008W102W	31/10/2023	08/01/2024	6580-0	06/03/2024	R\$293,47
PZG2935	DT008W102X	31/10/2023	08/01/2024	5010-0	06/03/2024	R\$880,41
PZG2935	DT008W102Y	31/10/2023	08/01/2024	6599-2	06/03/2024	R\$293,47
PZG2935	DT008W102Z	31/10/2023	08/01/2024	5118-0	06/03/2024	R\$880,41
QBR6G18	DT008W102G	31/10/2023	08/01/2024	6599-2	06/03/2024	R\$293,47
QCF4G53	DT008W102U	31/10/2023	08/01/2024	5010-0	06/03/2024	R\$880,41
QCF4G53	DT008W102V	31/10/2023	08/01/2024	7340-0	06/03/2024	R\$130,16
QCS5524	DT008W102R	31/10/2023	08/01/2024	5010-0	06/03/2024	R\$880,41
QCS5524	DT008W102S	31/10/2023	08/01/2024	7340-0	06/03/2024	R\$130,16
RAZ7F66	DT008W102L	31/10/2023	08/01/2024	6599-2	06/03/2024	R\$293,47
RAZ7F66	DT008W102M	31/10/2023	08/01/2024	7340-0	06/03/2024	R\$130,16
ARY3B36	DT00D951L9	31/10/2023	08/01/2024	5185-1	06/03/2024	R\$195,23
NUG7968	DT00D951L8	31/10/2023	08/01/2024	7340-0	06/03/2024	R\$130,16
QBG0F03	DT00D951L5	31/10/2023	08/01/2024	5010-0	06/03/2024	R\$880,41
QBG0F03	DT00D951L6	31/10/2023	08/01/2024	6599-2	06/03/2024	R\$293,47
HQF8D70	DT00F7402R	31/10/2023	08/01/2024	6084-3	06/03/2024	R\$195,23
KAN9A54	DT00F7402S	31/10/2023	08/01/2024	5010-0	06/03/2024	R\$880,41
KAN9A54	DT00F7402T	31/10/2023	08/01/2024	6653-1	06/03/2024	R\$195,23
KAN9A54	DT00F7402U	31/10/2023	08/01/2024	7340-0	06/03/2024	R\$130,16
OBO6D29	DT00F7402N	31/10/2023	08/01/2024	6084-3	06/03/2024	R\$195,23
QBX9909	DT00F7402M	31/10/2023	08/01/2024	6084-3	06/03/2024	R\$195,23
QCZ6071	DT00F7402Q	31/10/2023	08/01/2024	6084-3	06/03/2024	R\$195,23
QQW8D24	DT00F7402K	31/10/2023	08/01/2024	6084-3	06/03/2024	R\$195,23
RAS4F62	DT00F7402O	31/10/2023	08/01/2024	6084-3	06/03/2024	R\$195,23
RRR9B49	DT00F7402L	31/10/2023	08/01/2024	6084-3	06/03/2024	R\$195,23
NJ10723	DT008Z301K	31/10/2023	08/01/2024	6599-2	06/03/2024	R\$293,47
QBH3H49	DT008Z301R	31/10/2023	08/01/2024	7340-0	06/03/2024	R\$130,16
QBU3D41	DT008Z301Q	31/10/2023	08/01/2024	5185-1	06/03/2024	R\$195,23
QCY9334	DT008Z301M	31/10/2023	08/01/2024	5010-0	06/03/2024	R\$880,41
QCY9334	DT008Z301N	31/10/2023	08/01/2024	5118-0	06/03/2024	R\$880,41
RRT2J69	DT008Z301O	31/10/2023	08/01/2024	5045-0	06/03/2024	R\$293,47
QBA6751	DT005U306J	31/10/2023	08/01/2024	6599-2	06/03/2024	R\$293,47
QCF1H73	DT005U306K	31/10/2023	08/01/2024	7340-0	06/03/2024	R\$130,16
QCF1H73	DT005U306L	31/10/2023	08/01/2024	5010-0	06/03/2024	R\$880,41
RRU7J97	DT001D206R	31/10/2023	08/01/2024	7633-1	06/03/2024	R\$293,47
JZW9C61	DT00EJ70CJ	31/10/2023	08/01/2024	5010-0	06/03/2024	R\$880,41
JZW9C61	DT00EJ70CJ	31/10/2023	08/01/2024	7633-2	06/03/2024	R\$293,47
JZW9C61	DT00EJ70CK	31/10/2023	08/01/2024	6653-1	06/03/2024	R\$195,23
JZW9C61	DT00EJ70CL	31/10/2023	08/01/2024	7340-0	06/03/2024	R\$130,16
JZW9C61	DT00EJ70CM	31/10/2023	08/01/2024	6637-1	06/03/2024	R\$195,23
JZW9C61	DT00EJ70CN	31/10/2023	08/01/2024	5274-1	06/03/2024	R\$2.934,70
KAM4452	DT00EJ70CH	31/10/2023	08/01/2024	7633-2	06/03/2024	R\$293,47
QBI9686	DT00EJ70CO	31/10/2023	08/01/2024	5010-0	06/03/2024	R\$880,41
QBX6456	DT00G1205A	22/07/2023	08/01/2024	7579-0	06/03/2024	R\$2.934,70
MWW8B04	DT00KN100H	31/10/2023	08/01/2024	5169-1	06/03/2024	R\$2.934,70
NJV9616	DT00KN100G	31/10/2023	08/01/2024	5169-1	06/03/2024	R\$2.934,70
RAW0J33	DT00CH10C8	31/10/2023	08/01/2024	7048-1	06/03/2024	R\$293,47
RAW0J33	DT00CH10C9	31/10/2023	08/01/2024	6599-2	06/03/2024	R\$293,47
NUB3255	DT00EW1065	31/10/2023	08/01/2024	5010-0	06/03/2024	R\$880,41
JHK9829	DT000B7045	31/10/2023	08/01/2024	5185-1	06/03/2024	R\$195,23
NJB7699	DT000B7047	31/10/2023	08/01/2024	6599-2	06/03/2024	R\$293,47
NJE9162	DT000B7048	31/10/2023	08/01/2024	7340-0	06/03/2024	R\$130,16
QCO1185	DT000B7046	31/10/2023	08/01/2024	7633-1	06/03/2024	R\$293,47
RRO0B61	DT00GF502A	27/08/2023	08/01/2024	7579-0	06/03/2024	R\$2.934,70
NJN2C00	DT003L408U	31/10/2023	08/01/2024	5045-0	06/03/2024	R\$293,47
NTX4677	DT00EG108G	31/10/2023	08/01/2024	6653-1	06/03/2024	R\$195,23
NTX4677	DT00EG108H	31/10/2023	08/01/2024	5010-0	06/03/2024	R\$880,41
NTX4677	DT00EG108I	31/10/2023	08/01/2024	6599-2	06/03/2024	R\$293,47
PZZ6E08	DT00EG108F	31/10/2023	08/01/2024	5410-0	06/03/2024	R\$130,16
QBM8798	DT00EG108E	31/10/2023	08/01/2024	5819-1	06/03/2024	R\$880,41
RAW4E02	DT00EG108D	31/10/2023	08/01/2024	5428-3	06/03/2024	R\$293,47
QCK2G59	DT000Z3002	31/10/2023	08/01/2024	6599-2	06/03/2024	R\$293,47
QCH8C14	MTA1775350	02/07/2023	08/01/2024	5169-1	06/03/2024	R\$2.934,70
JEV1G11	DT00J34037	31/10/2023	08/01/2024	5045-0	06/03/2024	R\$293,47
NJD1133	DT00J34038	31/10/2023	08/01/2024	5045-0	06/03/2024	R\$293,47
NJD1133	DT00J34039	31/10/2023	08/01/2024	6599-2	06/03/2024	R\$293,47

Placa	Nº AIT	Dt Infração	Dt Postagem	Cód. Infração	Dt Limite Recurso	Vi. Multa
NJE7943	DT00J34034	31/10/2023	08/01/2024	6599-2	06/03/2024	R\$293,47
NJE7943	DT00J34035	31/10/2023	08/01/2024	6580-0	06/03/2024	R\$293,47
NJE7943	DT00J34036	31/10/2023	08/01/2024	5010-0	06/03/2024	R\$880,41
RRJ2109	DT002U6010	07/08/2023	08/01/2024	5185-1	06/03/2024	R\$195,23
JZF0E82	DT009B602L	31/10/2023	08/01/2024	6653-1	06/03/2024	R\$195,23
JZF0E82	DT009B602M	31/10/2023	08/01/2024	5010-0	06/03/2024	R\$880,41
JZF0E82	DT009B602N	31/10/2023	08/01/2024	5274-1	06/03/2024	R\$2.934,70
JZF0E82	DT009B602O	31/10/2023	08/01/2024	7340-0	06/03/2024	R\$130,16
NJN8G85	DT00AE802O	31/10/2023	08/01/2024	7633-2	06/03/2024	R\$293,47
BKU9C94	DT00CF206B	31/10/2023	08/01/2024	5770-3	06/03/2024	R\$293,47
SPC6J15	DT0058200K	31/10/2023	08/01/2024	7340-0	06/03/2024	R\$130,16
NOW0735	DT001Y502G	30/10/2023	08/01/2024	6599-2	06/03/2024	R\$293,47
NOW0735	DT001Y502H	30/10/2023	08/01/2024	5010-0	06/03/2024	R\$880,41
KCH3290	DT00G62048	31/10/2023	08/01/2024	6599-2	06/03/2024	R\$293,47
KCH3290	DT00G62049	31/10/2023	08/01/2024	5479-0	06/03/2024	R\$130,16
QBK3973	DT00J0303B	31/10/2023	08/01/2024	6599-2	06/03/2024	R\$293,47
QBK3973	DT00J0303D	31/10/2023	08/01/2024	5045-0	06/03/2024	R\$293,47
QCT6647	DT00J0303C	31/10/2023	08/01/2024	6599-2	06/03/2024	R\$293,47
QCT6647	DT00J0303E	31/10/2023	08/01/2024	5010-0	06/03/2024	R\$880,41
NPF2544	DT002W401X	14/07/2023	08/01/2024	5185-1	06/03/2024	R\$195,23
AUK8858	DT008N2028	31/10/2023	08/01/2024	6408-0	06/03/2024	R\$130,16
RAL1105	DT008N2027	31/10/2023	08/01/2024	6408-0	06/03/2024	R\$130,16
OAW8281	DT00FO102Z	31/10/2023	08/01/2024	5010-0	06/03/2024	R\$880,41
OAW8281	DT00FO1030	31/10/2023	08/01/2024	7340-0	06/03/2024	R\$130,16
JZU3A48	DT00F020LJ	31/10/2023	08/01/2024	6599-2	06/03/2024	R\$293,47
JZU3A48	DT00F020LH	31/10/2023	08/01/2024	5045-0	06/03/2024	R\$293,47
QCB5F41	DT00F020LI	31/10/2023	08/01/2024	6653-1	06/03/2024	R\$195,23
QCY3H27	DT00CE10GX	31/10/2023	08/01/2024	7633-1	06/03/2024	R\$293,47
QBH5381	DT000F406R	08/08/2023	08/01/2024	6599-2	06/03/2024	R\$293,47
HEF7388	DT000G30P0	31/10/2023	08/01/2024	5185-1	06/03/2024	R\$195,23
OAR6742	DT000G30P4	31/10/2023	08/01/2024	5185-1	06/03/2024	R\$195,23
QBW2353	DT000G30P1	31/10/2023	08/01/2024	5185-1	06/03/2024	R\$195,23
QCV3590	DT000G30P7	31/10/2023	08/01/2024	6599-2	06/03/2024	R\$293,47
QCV3590	DT000G30P8	31/10/2023	08/01/2024	6580-0	06/03/2024	R\$293,47
RAQ5J71	DT000G30P3	31/10/2023	08/01/2024	7340-0	06/03/2024	R\$130,16
RAU3F81	DT000G30P5	31/10/2023	08/01/2024	5185-1	06/03/2024	R\$195,23
RRJ3C10	DT000G30P2	31/10/2023	08/01/2024	7340-0	06/03/2024	R\$130,16
NPN9109	DT0024300X	12/07/2023	08/01/2024	7340-0	06/03/2024	R\$130,16
OAU5056	DT000E30DN	31/10/2023	08/01/2024	6670-0	NULL	R\$195,23
OAU5056	DT000E30DO	31/10/2023	08/01/2024	6599-2	NULL	R\$293,47
RRV3A72	DT000E30DL	31/10/2023	08/01/2024	6670-0	06/03/2024	R\$195,23
QCV2F83	DT004I60AN	31/10/2023	08/01/2024	6866-1	06/03/2024	R\$293,47
QCV2F83	DT004I60AO	31/10/2023	08/01/2024	5010-0	06/03/2024	R\$880,41
RAU8B36	DT004I60AP	31/10/2023	08/01/2024	5045-0	06/03/2024	R\$293,47
QUB4C83	DT00JS309H	31/10/2023	08/01/2024	7633-1	06/03/2024	R\$293,47
QUB4C83	DT00JS309I	31/10/2023	08/01/2024	6599-2	06/03/2024	R\$293,47
SPD2E87	DT00JS309J	31/10/2023	08/01/2024	5045-0	06/03/2024	R\$293,47
NIZ1G78	DT005Y3049	31/10/2023	08/01/2024	5169-1	06/03/2024	R\$2.934,70
OAQ6472	DT00G12054	22/07/2023	08/01/2024	5169-1	06/03/2024	R\$2.934,70
RAN4290	DT00CB600Z	09/08/2023	08/01/2024	5819-1	06/03/2024	R\$880,41
OBN4591	DT001Q508S	31/10/2023	08/01/2024	6076-0	06/03/2024	R\$293,47
RRL3H58	DT001Q508R	31/10/2023	08/01/2024	6076-0	06/03/2024	R\$293,47
SPD6G66	DT008C405N	31/10/2023	08/01/2024	5010-0	06/03/2024	R\$880,41
NJU7014	DT009F10HE	31/10/2023	08/01/2024	5010-0	06/03/2024	R\$880,41
QBZ8302	DT009F10HF	31/10/2023	08/01/2024	5045-0	06/03/2024	R\$293,47
QBZ8302	DT009F10HG	31/10/2023	08/01/2024	5738-0	06/03/2024	R\$293,47
NPC2351	DT00AF1018	31/10/2023	08/01/2024	5010-0	06/03/2024	R\$880,41
NPC2351	DT00AF1019	31/10/2023	08/01/2024	6580-0	06/03/2024	R\$293,47
QCB2225	DT00AF1016	31/10/2023	08/01/2024	6580-0	06/03/2024	R\$293,47
QCB2225	DT00AF1017	31/10/2023	08/01/2024	5010-0	06/03/2024	R\$880,41
QCW3J16	DT00IG101W	31/10/2023	08/01/2024	5010-0	06/03/2024	R\$880,41

DEPARTAMENTO ESTADUAL DE TRÂNSITO
NOTIFICAÇÃO DE ADVERTÊNCIA POR ESCRITO
EDITAL ELETRÔNICO DE NOTIFICAÇÃO DE ADVERTÊNCIA POR ESCRITO

O Departamento Estadual de Trânsito, na qualidade de autoridade de trânsito, em conformidade com as competências estabelecidas pela Lei nº 9.503/97 – Código de Trânsito Brasileiro, artigo 281 e Resolução nº 918/2022 do CONTRAN – Conselho Nacional de Trânsito, NOTIFICA OS PROPRIETÁRIOS DOS VEÍCULOS abaixo, concedendo-lhes o prazo para interposição de recurso até a data limite, junto ao órgão autuador.

DOCUMENTAÇÃO: Requerimento assinado, com as razões do recurso; Cópia da notificação da autuação; Cópia do CRLV - documento do veículo; Cópia do documento de identificação (RG, CPF ou CNH) e procuração (quando for o caso). No caso de pessoa jurídica, apresentar os documentos que comprovem a representação. OBS. Deverá ser protocolado um requerimento para cada infração, com a documentação necessária.

Placa	Nº AIT	Dt Infração	Dt Postagem	Cód. Infração	Vi. Multa	Nº Registro
QBR6G18	DT008W102H	31/10/2023	08/01/2024	7340-0	R\$130,16	73597490263
NJT0723	DT008Z301L	31/10/2023	08/01/2024	7340-0	R\$130,16	05281240390
OAU5056	DT000E30DP	31/10/2023	08/01/2024	7340-0	R\$130,16	08142166295

EXTRATO DO PRIMEIRO TERMO ADITIVO AO CONTRATO N.º 004/2023/DETRAN/MT
(Processo DETRAN-PRO-2022/21791.01)

OBJETO DO ADITIVO: O presente Termo Aditivo tem por objeto prorrogar a vigência do Contrato em questão pelo prazo de 12 (doze) meses.

DA VIGÊNCIA: 25/01/2024 a 24/01/2025

DATA DA ASSINATURA DO ADITIVO: 19/01/2024.

CONTRATANTE: DEPARTAMENTO ESTADUAL DE TRÂNSITO DE MATO GROSSO - DETRAN/MT - GUSTAVO REIS LOBO DE VASCONCELOS - PAULO HENRIQUE LIMA MARQUES.

CONTRATADA: OI S/A - CNPJ nº 76.535.764/0001-43 - JUVENAL ALVES FERREIRA NETO - ROSALVO OLIVEIRA SILVA JUNIOR.

Protocolo 1535844

MTI

EMPRESA MATO-GROSSENSE DE TECNOLOGIA DA INFORMAÇÃO

PORTARIA Nº 020/2024/MTI

O Diretor Presidente da Empresa Mato-Grossense de Tecnologia da Informação - MTI, no uso de suas atribuições legais, e considerando o Decreto Estadual nº 1.093 de 17/04/2012, que estabelece normas de padronização para elaboração e publicação do lotacionograma dos Órgãos e entidades do Poder Executivo do Estado de Mato Grosso, e dá outras providências:

RESOLVE:

Art. 1º Publicar o Lotacionograma Trimestral referente ao primeiro trimestre de 2024.

PUBLICAÇÃO TRIMESTRAL DO LOTACIONOGRAMA DA MTI

TRIMESTRE	PERÍODO DE PUBLICAÇÃO DO LOTACIONOGRAMA
1º TRIMESTRE	01 DE JANEIRO A 15 DE JANEIRO DE 2024

**LOTACIONOGRAMA
EMPRESA MATO-GROSSENSE DE TECNOLOGIA DA INFORMAÇÃO - MTI**

CARREIRA	CARGO	CARGOS CRIADOS	CARGOS OCUPADOS	CARGOS VAGOS	CONTRATADOS	SUBSÍDIO
TECNICO	ANALISTA DE TI	198	129	69		*
TECNICO	ANALISTA DESENVOLVE-DOR	35	21	14		*
TECNICO	TECNICO TI 40H E 36 H	75	30	45		*
TECNICO	AGENTE TECNICO OPERACIONAL 40H E 36 H	40	15	25		*
ADMINISTRATIVO	ANALISTA ADMINISTRATIVO E FINANCEIRO	25	8	17		*
ADMINISTRATIVO	TECNICO ADMINISTRATIVO E FINANCEIRO	97	31	66		*
ADMINISTRATIVO	AGENTE ADMINISTRATIVO OPERACIONAL 40H E 36	48	13	35		*

*REGIMENTO DE GESTÃO DE PESSOAS DE 2012.

SERVIDORES DE OUTROS ORGÃOS CEDIDOS A MTI

ORGÃO/ENTIDADE CEDENTE	CARGOS	QUANTIDADE
SEPLAG	ANALISTA ADMINISTRATIVO	2
SESP	ANALISTA DE DESENVOLVIMENTO ECONOMICO E SOCIAL	1
DETRAN	AGENTE DO SERVIÇO DE TRÁNSITO	1
SINFRA	ANALISTA ADMINISTRATIVO	1
SEPLAG	GESTOR GOVERNAMENTAL	1
SEMA	ANALISTA DE MIO AMBIENTE	2
POLITEC	PAPILOSCOPISTA	1
SEDEC	ANALISTA ADMINISTRATIVO	1
SECITECI	ANALISTA DE DESENVOLVIMENTO ECONOMICO	1
SEFAZ	ANALISTA ADMINISTRATIVO	1

REGISTRE-SE. PUBLIQUE-SE. CUMPRA-SE.

Empresa Mato-grossense de Tecnologia da Informação - MTI, Cuiabá-MT, 19 de janeiro de 2024.

Cleberson Antônio Sávio Gomes
Diretor Presidente da MTI

Protocolo 1536037

EMPAER**EMPRESA MATOGROSSENSE DE PESQUISA, ASSISTENCIA E EXTENSÃO RURAL S/A****EXTRATO DE ERRATA**

A EMPRESA MATO-GROSSENSE DE PESQUISA, ASSISTÊNCIA E EXTENSÃO RURAL - EMPAER MT, por meio da Diretora Presidente em Substituição, Flávia de Souza Almeida, vem a público informar a presente **ERRATA** DA PORTARIA Nº 005/2024/EMPAER.

Onde se lê: "com seus efeitos a partir de 04 de janeiro de 2024".

Leia-se: "com seus efeitos a partir de 03 de janeiro de 2024".

PUBLICA-SE,
CUMPRÁ-SE.

Empresa Mato-Grossense de Pesquisa, Assistência e Extensão Rural - EMPAER MT, em Cuiabá-MT, 19 de janeiro de 2024.

FLÁVIA DE SOUZA ALMEIDA
Diretora Presidente em Substituição Legal
Portaria nº 011/2024 - EMPAER MT
(original assinado)

Protocolo 1536096

EXTRATO DO TERMO DE COOPERAÇÃO Nº 014-2024/EMPAER/ PREFEITURA MUNICIPAL DE NOVA XAVANTINA-MT

Extrato do Termo de Cooperação nº 014/2024, entre a Empresa Mato-grossense de Pesquisa, Assistência e Extensão Rural - EMPAER-MT e a Prefeitura Municipal de Nova Xavantina-MT.

OBJETO: Constitui o objeto do presente Termo de Cooperação a cooperação recíproca entre os partícipes, sem repasse financeiro, para viabilizar a prestação dos serviços de assistência técnica e extensão rural aos agricultores familiares do município.

PARÁGRAFO ÚNICO - Para cumprimento do objeto acima a EMPAER-MT e o Município de Nova Xavantina-MT, via Secretaria Municipal de Meio Ambiente e Desenvolvimento, desenvolverão ações de gestão integrada.

VIGÊNCIA: O presente Termo de Cooperação terá sua vigência por 24 (vinte e quatro) meses, contados a partir da data de sua publicação e podendo ser prorrogado por acordo das partes mediante Termo Aditivo, desde que devidamente justificado e com antecedência mínima de 30 (trinta) dias antes do término da vigência.

ASSINAM: Pela EMPAER-MT sua Presidente Flávia de Souza Almeida e pela Prefeitura Municipal de Nova Xavantina - MT, seu Prefeito João Machado Neto.

(Original Assinado)
Cuiabá-MT, 19 de janeiro de 2024.

Protocolo 1536087

METAMAT**COMPANHIA MATOGROSSENSE DE MINERAÇÃO****EXTRATO DA PORTARIA Nº 006/2024/METAMAT**

A Diretoria da Companhia Mato-grossense de Mineração - METAMAT, no uso de suas atribuições legais, prevista no Estatuto Social desta, e por seu Regimento Interno e suas alterações posteriores.

RESOLVE

NOMEAR, o Senhor RUY GOMIDE BARREIRA, no Cargo de Assessor Especial 2, Nível ASP-02, desta Companhia.

Esta Portaria entra em vigor na data de 19/01/2024.

Registre-se e cumpra-se.

Cuiabá-MT, 18 de Janeiro de 2024.

JULIANO JORGE BORACZYNSKI
Diretor Presidente
METAMAT

JEFERSON WAGNER RAMOS
Diretor Administrativo e Financeiro
METAMAT

Protocolo 1536083

MTPREV**MATO GROSSO PREVIDÊNCIA**

Portaria n.º 61/2024 - MTPREV

O DIRETOR PRESIDENTE DO MATO GROSSO PREVIDÊNCIA, no uso de suas atribuições que lhes são conferidas por Lei, resolve deferir Averbação de Tempo de Serviço/Contribuição do(a) servidor(a) MARIA DE FATIMA PEDREIRA, matrícula 86994, ocupante do cargo de PROFIS. TEC. NIV. SUPERIOR SERV. SAUDE SUS, lotada no órgão SECRETARIA DE ESTADO DE SAUDE, nos termos do processo 56/2024-139:

Averbem-se: 8 anos, 5 meses e 2 dias de tempo de contribuição para o **Regime Geral de Previdência Social (RGPS)**, de acordo com a Certidão de Tempo de Contribuição emitida pelo **INSS** em **26/09/2019** sob o Nº **21023070.1.00784/19-8**.

Nos termos do artigo 1º da Lei nº. 5.027, de 17 de junho de 1986**Tempo Averbado Privado:**

Período	Tempo	Empregador	Função/ Cargo
01/03/1985 a 04/03/1987	2 Anos e 4 Dias	Cimento Itau de Corumba Sociedade Anonima	Não informado
01/04/1989 a 30/06/1989	3 Meses	CARNE	Não informado
01/04/1990 a 30/04/1990	1 Mês	CARNE	Não informado
01/08/1999 a 31/08/1999	1 Mês	Per. Contr. CNIS 4	Não informado
01/12/2002 a 31/12/2002	1 Mês	Per. Contr. CNIS 6	Não informado

Nos termos do artigo 127 da Lei Complementar 04/1990**Tempo Averbado Público em Mato Grosso:**

Período	Tempo	Empregador	Função/ Cargo
20/11/1987 a 31/03/1989	1 Ano, 4 Meses e 11 Dias	Departamento Estadual de Transito	Não informado
01/07/1989 a 31/03/1990	9 Meses	Departamento Estadual de Transito	Não informado
01/05/1990 a 17/02/1994	3 Anos, 9 Meses e 17 Dias	Departamento Estadual de Transito	Não informado

Cuiabá-MT, 19 de Janeiro de 2024.

Elliton Oliveira de Souza
Diretor-Presidente da MTPREV
(Original Assinado)

Protocolo 1535861

MT.GOV.BR

PROGRAMA INTEGRIDADE MT

Para incentivar e fortalecer a ética e a transparência no serviço público



INTEGRIDADEMT
Programa de Integridade do Governo de MT

CGE
Controladoria Geral do Estado



EVENTOS DE PESSOAL

SECRETARIAS

CASA CIVIL

BOLETIM DE PESSOAL/CASACIVIL/00016/2024 DE:
22/01/2024

O(A) Secretário-Chefe da Casa Civil no uso de suas atribuições que lhes são conferidas por lei,

Resolve: CONCEDER
Evento: LICENÇA A GESTANTE/SEGURADO INSS

Processo N.: CASACIVIL-PRO-2024/00195
Nome: (279162/4) JENIFFER AKIMA MARASCA DE SOUZA
Cargo/Função: (11509) DGA-6
Un. Adm: (201308) COORD DE LOGISTICA
A Partir de: 12/01/2024 Até 09/07/2024

PUBLICADA, REGISTRADA, CUMPRÁ-SE.
Cuiabá-MT, 23 de Janeiro de 2024.
Fabio Paulino Garcia
Secretário-Chefe da Casa Civil

Protocolo 1535925

BOLETIM DE PESSOAL/CASACIVIL/00017/2024 DE:
22/01/2024

O(A) Secretário-Chefe da Casa Civil no uso de suas atribuições que lhes são conferidas por lei,

Resolve: PRORROGAR
Evento: LICENÇA P/ TRATAMENTO SAUDE/SEGURADO INSS

Processo N.: CASACIVIL-PRO-2024/00210
Nome: (234553/2) CLEIA ANDRADE DOS SANTOS
Cargo/Função: (11525) DGA-8
Un. Adm: (137804) UNID DE ASSESSORIA
Até: 18/05/2024

PUBLICADA, REGISTRADA, CUMPRÁ-SE.
Cuiabá-MT, 23 de Janeiro de 2024.
Fabio Paulino Garcia
Secretário-Chefe da Casa Civil

Protocolo 1535926

SEPLAG

SECRETARIA DE ESTADO DE PLANEJAMENTO E GESTÃO

PORTARIA/SEPLAG/00038/2024 DE: 22/01/2024

O(A) Sec Adj Gestão de Pessoas, Desen. e Rel. de Trab. no uso de suas atribuições que lhes são conferidas por lei,

Resolve: RETIFICAR
Evento: ESTABILIDADE

Processo N.: SESP-PRO-2022/41144
Nome: (61008/4) ELIEDA APARECIDA DE MELO
Cargo: (8990) ASSISTENTE SISTEMA PRISIONAL
Un. Adm: (129550) GER.DE ATENDIMENTO EM MEIO ABERTO (II)
A Partir de: 10/12/2005

PUBLICADA, REGISTRADA, CUMPRÁ-SE.

Cuiabá-MT, 23 de Janeiro de 2024.
Lidiane Patricia Ferreira e Silva Leite
Sec Adj Gestão de Pessoas, Desen. e Rel. de Trab.

Protocolo 1535893

PORTARIA/SEPLAG/00039/2024 DE: 22/01/2024

O(A) Sec Adj Gestão de Pessoas, Desen. e Rel. de Trab. no uso de suas atribuições que lhes são conferidas por lei,

Resolve: RETIFICAR
Evento: ESTABILIDADE

Processo N.: INDEAMT-PRO-2023/10811
Nome: (243927/1) ANDREIA QUIXABEIRA MACHADO CASSETARI
Cargo: (3870) FISCAL EST DEF AGRO E FLORESTAL L9070
Un. Adm: (148636) COORD. DE DEFESA SANITÁRIA VEGETAL
A Partir de: 08/03/2016

PUBLICADA, REGISTRADA, CUMPRÁ-SE.
Cuiabá-MT, 23 de Janeiro de 2024.
Lidiane Patricia Ferreira e Silva Leite
Sec Adj Gestão de Pessoas, Desen. e Rel. de Trab.

Protocolo 1535898

PORTARIA/SEPLAG/00040/2024

O(A) Sec Adj Gestão de Pessoas, Desen. e Rel. de Trab. no uso de suas atribuições que lhes são conferidas por lei,

Resolve: DESIGNAR
Evento: Designação de Função/Função de Confiança

Processo N.:
Nome: (252612/1) JULIANO MACHADO DA ROSA
Cargo/Função: (11665) FUNCAO DGA 10 LC/266 - ASSIST DE DIREÇÃO
Un. Adm: (213683) GER DE INFRAESTRUTURA
A Partir de: 08/04/2024 Até 07/05/2024

Processo N.:
Nome: (297897/1) NILTON DOS REIS BARROS
Cargo/Função: (11665) FUNCAO DGA 10 LC/266 - ASSIST DE DIREÇÃO
Un. Adm: (213683) GER DE INFRAESTRUTURA
A Partir de: 09/03/2024 Até 07/04/2024

PUBLICADA, REGISTRADA, CUMPRÁ-SE.
Cuiabá-MT, 23 de Janeiro de 2024.
Lidiane Patricia Ferreira e Silva Leite
Sec Adj Gestão de Pessoas, Desen. e Rel. de Trab.

Protocolo 1535900

PORTARIA/SEPLAG/00041/2024 DE: 22/01/2024

O(A) Sec Adj Gestão de Pessoas, Desen. e Rel. de Trab. no uso de suas atribuições que lhes são conferidas por lei,

Resolve: DESIGNAR
Evento: DESIGNAÇÃO EM SUBSTITUIÇÃO CARGO EM COMISSÃO/ FUNÇÃO

Processo N.:
Nome: (140078/1) MARCUS VINICIO ARRUDA E SILVA
A Partir de: 27/12/2023 Até 15/01/2024
Cargo/Função: (11690) FUNCAO DGA 6 LC/266
Substituído: (250646/1) UIRAN COSTA STRINI DE BARROS
Un. Adm: (154210) GER DE GESTAO DE PROTOCOLO E ARQUIVO

PUBLICADA, REGISTRADA, CUMPRÁ-SE.
Cuiabá-MT, 23 de Janeiro de 2024.
Lidiane Patricia Ferreira e Silva Leite
Sec Adj Gestão de Pessoas, Desen. e Rel. de Trab.

Protocolo 1535901

PORTARIA/SEPLAG/00042/2024

DE: 22/01/2024

O(A) Sec Adj Gestão de Pessoas, Desen. e Rel. de Trab. no uso de suas atribuições que lhes são conferidas por lei,

Resolve: DESIGNAR
Evento: DESIGNAÇÃO EM SUBSTITUIÇÃO CARGO EM COMISSÃO/
FUNÇÃO

Processo N.:

Nome: (96568/1) ADRIANA APARECIDA DE QUEIROZ REZENDE
A Partir de: 15/01/2024 Até 29/01/2024
Cargo/Função: (11592) DGA-5 SERVIDOR
Substituído: (225986/3) MARCOS DE MORAES GOMES JUNIOR
Un. Adm: (210056) COORD DE PROJETOS E INOVACOES DE
GESTAO DE PESSOAS

Processo N.:

Nome: (84814/9) FERNANDA ELIZA ABELHA
A Partir de: 31/01/2024 Até 09/02/2024
Cargo/Função: (11592) DGA-5 SERVIDOR
Substituído: (236591/3) CAROLINA TOLEDO GRZYBOWSKI
TONUCCI
Un. Adm: (212598) COORD DE GESTAO DA TRANSFORMACAO
DIGITAL

Processo N.:

Nome: (114886/1) LOICY APARECIDA DA SILVA CUNHA
A Partir de: 24/01/2024 Até 02/02/2024
Cargo/Função: (11592) DGA-5 SERVIDOR
Substituído: (252714/1) KELLY CRISTINA DA SILVA SETTI
Un. Adm: (183164) COORD DE AQUISICOES E CONTRATOS

Processo N.:

Nome: (308902/1) LUISA MOTA DE OLIVEIRA
A Partir de: 28/12/2023 Até 25/02/2024
Cargo/Função: (11592) DGA-5 SERVIDOR
Substituído: (104114/1) MARINES DE CARLI PEREIRA
Un. Adm: (210110) COORD DE PATRIMONIO IMOBILIARIO

PUBLICADA, REGISTRADA, CUMpra-SE.
Cuiabá-MT, 23 de Janeiro de 2024.
Lidiane Patricia Ferreira e Silva Leite
Sec Adj Gestão de Pessoas, Desen. e Rel. de Trab.

Protocolo 1535902

PORTARIA/SEPLAG/00043/2024

DE: 22/01/2024

O(A) Sec Adj Gestão de Pessoas, Desen. e Rel. de Trab. no uso de suas atribuições que lhes são conferidas por lei,

Resolve: CONCEDER
Evento: ESTABILIDADE

Processo N.: PGE-PRO-2023/12859

Nome: (302566/1) BRUNO EDUARDO PEREIRA DE SOUZA
Cargo: (4340) PROC. DO ESTADO EM ESTAGIO PROBAT
Un. Adm: (213403) NUC DE EXECUCAO FISCAL
A Partir de: 17/11/2023

PUBLICADA, REGISTRADA, CUMpra-SE.
Cuiabá-MT, 23 de Janeiro de 2024.
Lidiane Patricia Ferreira e Silva Leite
Sec Adj Gestão de Pessoas, Desen. e Rel. de Trab.

Protocolo 1535903

O(A) Sec Adj Gestão de Pessoas, Desen. e Rel. de Trab. no uso de suas atribuições que lhes são conferidas por lei,

Resolve: AUTORIZAR
Objeto: CONTRATAÇÃO TEMPORARIA POR MOTIVO DE URGÊNCIA

CONTRATO/SEPLAG/00009/2024

DE: 22/01/2024

Processo Nº:
Contratado: (130285/6) EVELYN KELLY PAREDES BARBOSA DE
PAULA
CPF: ***.913.195-**
Cargo/Função: (6027) ANALISTA DESENV ECON SOCIAL L 10050
Referência: A-001 Carga Horária: 40 horas semanais
Un. Adm: (185205) GAB SECRET ADJUNTO DE
ADMINISTRACAO SISTEMICA
A Partir de: 08/01/2024 Até07/07/2026

CONTRATO/SEPLAG/00010/2024

DE: 22/01/2024

Processo Nº:
Contratado: (139322/13) CEZAR LUIZ BENITES SANTOS
CPF: ***.410.801-**
Cargo/Função: (6027) ANALISTA DESENV ECON SOCIAL L 10050
Referência: A-001 Carga Horária: 40 horas semanais
Un. Adm: (118575) UNID ESPECIAL DE CONTROLE DE MOVIM
DE PESSOAL
A Partir de: 08/01/2024 Até07/07/2026

CONTRATO/SEPLAG/00011/2024

DE: 22/01/2024

Processo Nº:
Contratado: (143064/8) MARLENE MARIA CERQUEIRA XAVIER
CPF: ***.045.041-**
Cargo/Função: (6027) ANALISTA DESENV ECON SOCIAL L 10050
Referência: A-001 Carga Horária: 40 horas semanais
Un. Adm: (118575) UNID ESPECIAL DE CONTROLE DE MOVIM
DE PESSOAL
A Partir de: 08/01/2024 Até07/07/2026

CONTRATO/SEPLAG/00012/2024

DE: 22/01/2024

Processo Nº:
Contratado: (230957/4) THASSIA LORENA DE ANDRADE DIAS
CPF: ***.938.169-**
Cargo/Função: (6027) ANALISTA DESENV ECON SOCIAL L 10050
Referência: A-001 Carga Horária: 40 horas semanais
Un. Adm: (118575) UNID ESPECIAL DE CONTROLE DE MOVIM
DE PESSOAL
A Partir de: 08/01/2024 Até07/07/2026

CONTRATO/SEPLAG/00013/2024

DE: 22/01/2024

Processo Nº:
Contratado: (25500/8) ROSINEIRE ANA DA PAIXAO CARVALHO
CPF: ***.067.991-**
Cargo/Função: (6027) ANALISTA DESENV ECON SOCIAL L 10050
Referência: A-001 Carga Horária: 40 horas semanais
Un. Adm: (118575) UNID ESPECIAL DE CONTROLE DE MOVIM
DE PESSOAL
A Partir de: 08/01/2024 Até07/07/2026

CONTRATO/SEPLAG/00014/2024

DE: 22/01/2024

Processo Nº:
Contratado: (256053/8) ADRIANO ALVES RIBEIRO
CPF: ***.010.221-**
Cargo/Função: (6027) ANALISTA DESENV ECON SOCIAL L 10050
Referência: A-001 Carga Horária: 40 horas semanais
Un. Adm: (212555) COORD DE DESENVOLVIMENTO DE
SOLUCOES DE TI
A Partir de: 15/01/2024 Até14/07/2026

CONTRATO/SEPLAG/00015/2024

DE: 22/01/2024

Processo Nº:
Contratado: (265559/2) EDUARDO GRANZOTTO
CPF: ***.423.471-**
Cargo/Função: (6027) ANALISTA DESENV ECON SOCIAL L 10050
Referência: A-001 Carga Horária: 40 horas semanais
Un. Adm: (212555) COORD DE DESENVOLVIMENTO DE
SOLUCOES DE TI
A Partir de: 08/01/2024 Até07/07/2026

CONTRATO/SEPLAG/00016/2024

DE: 22/01/2024

Processo Nº:
Contratado: (278555/6) IVAN DOS SANTOS MORAES JUNIOR
CPF: ***.249.148-**
Cargo/Função: (6027) ANALISTA DESENV ECON SOCIAL L 10050
Referência: A-001 Carga Horária: 40 horas semanais
Un. Adm: (118575) UNID ESPECIAL DE CONTROLE DE MOVIM
DE PESSOAL
A Partir de: 08/01/2024 Até07/07/2024

CONTRATO/SEPLAG/00017/2024

DE: 22/01/2024

Processo Nº:
Contratado: (281067/5) KHEROLY DA SILVA
CPF: ***.569.612-**
Cargo/Função: (6027) ANALISTA DESENV ECON SOCIAL L 10050
Referência: A-001 Carga Horária: 40 horas semanais
Un. Adm: (118575) UNID ESPECIAL DE CONTROLE DE MOVIM
DE PESSOAL
A Partir de: 08/01/2024 Até07/07/2026

CONTRATO/SEPLAG/00018/2024

DE: 22/01/2024

Processo Nº:
Contratado: (291292/3) MARIANNE DE OLIVEIRA TEIXEIRA
SANTOS
CPF: ***.676.716-**
Cargo/Função: (6027) ANALISTA DESENV ECON SOCIAL L 10050
Referência: A-001 Carga Horária: 40 horas semanais
Un. Adm: (185191) GAB DO SECRET ADJ DE PATRIMONIO E
SERVICOS
A Partir de: 02/01/2024 Até01/07/2026

CONTRATO/SEPLAG/00019/2024 DE: 22/01/2024

Processo Nº:
 Contratado: (295924/4) BEATRIZ GOMES MACEDO
 CPF: ***.588.214-**
 Cargo/Função: (6027) ANALISTA DESENV ECON SOCIAL L 10050
 Referência: A-001 Carga Horária: 40 horas semanais
 Un. Adm: (227960) GAB DO SECR ADJ DE PLANEJAMENTO E GOVERNO DIGITAL
 A Partir de: 10/01/2024 Até09/07/2026

CONTRATO/SEPLAG/00020/2024 DE: 22/01/2024

Processo Nº:
 Contratado: (301115/3) EMILY CRISTINA SERRA DE ALMEIDA
 CPF: ***.391.614-**
 Cargo/Função: (6027) ANALISTA DESENV ECON SOCIAL L 10050
 Referência: A-001 Carga Horária: 40 horas semanais
 Un. Adm: (118575) UNID ESPECIAL DE CONTROLE DE MOVIM DE PESSOAL
 A Partir de: 08/01/2024 Até07/07/2026

PUBLICADA, REGISTRADA, CUMPRÁ-SE.
 Cuiabá-MT, 23 de Janeiro de 2024.
 Lidiane Patricia Ferreira e Silva Leite
 Sec Adj Gestão de Pessoas, Desen. e Rel. de Trab.

Protocolo 1535916

O(A) Sec Adj Gestão de Pessoas, Desen. e Rel. de Trab. no uso de suas atribuições que lhes são conferidas por lei,

Resolve: RETIFICAR
 Objeto: CONTRATAÇÃO TEMPORARIA POR MOTIVO DE URGÊNCIA

CONTRATO/SEPLAG/00021/2024 DE: 22/01/2024

Processo Nº:
 Contratado: (303996/2) PAULO HENRIQUE LOPES DE CARVALHO
 CPF: ***.582.712-**
 Cargo/Função: (12056) ASSESSOR JURIDICO
 Referência: 000 Carga Horária: 40 horas semanais
 Un. Adm: (199435) SUPERINT DE GOV DIGITAL E INOV EM PRAT PUBLICAS
 A Partir de: 01/10/2021 Até30/09/2024

PUBLICADA, REGISTRADA, CUMPRÁ-SE.
 Cuiabá-MT, 23 de Janeiro de 2024.
 Lidiane Patricia Ferreira e Silva Leite
 Sec Adj Gestão de Pessoas, Desen. e Rel. de Trab.

Protocolo 1535917

O(A) Sec Adj Gestão de Pessoas, Desen. e Rel. de Trab. no uso de suas atribuições que lhes são conferidas por lei,

Resolve: AUTORIZAR
 Objeto: CONTRATAÇÃO TEMPORARIA POR MOTIVO DE URGÊNCIA

CONTRATO/SEPLAG/00022/2024 DE: 22/01/2024

Processo Nº:
 Contratado: (305591/2) CLAUDIO ROBERTO SCHOMMER
 CPF: ***.425.399-**
 Cargo/Função: (6027) ANALISTA DESENV ECON SOCIAL L 10050
 Referência: A-001 Carga Horária: 40 horas semanais
 Un. Adm: (227960) GAB DO SECR ADJ DE PLANEJAMENTO E GOVERNO DIGITAL
 A Partir de: 08/01/2024 Até07/07/2026

CONTRATO/SEPLAG/00023/2024 DE: 22/01/2024

Processo Nº:
 Contratado: (307242/2) LUCAS MIRANDA FERNANDES DA SILVA
 CPF: ***.477.011-**
 Cargo/Função: (6027) ANALISTA DESENV ECON SOCIAL L 10050
 Referência: A-001 Carga Horária: 40 horas semanais
 Un. Adm: (118575) UNID ESPECIAL DE CONTROLE DE MOVIM DE PESSOAL
 A Partir de: 08/01/2024 Até07/07/2026

PUBLICADA, REGISTRADA, CUMPRÁ-SE.
 Cuiabá-MT, 23 de Janeiro de 2024.
 Lidiane Patricia Ferreira e Silva Leite
 Sec Adj Gestão de Pessoas, Desen. e Rel. de Trab.

Protocolo 1535918

O(A) Sec Adj Gestão de Pessoas, Desen. e Rel. de Trab. no uso de suas atribuições que lhes são conferidas por lei,

Resolve: DISTRATAR
 Objeto: CONTRATAÇÃO TEMPORARIA POR MOTIVO DE URGÊNCIA

CONTRATO/SEPLAG/00024/2024 DE: 22/01/2024

Processo Nº:
 Contratado: (307326/1) ANA CLARA PEDROSO SILVA
 CPF: ***.076.101-**
 Cargo/Função: (12056) ASSESSOR JURIDICO
 Referência: 000 Carga Horária: 40 horas semanais
 Un. Adm: (118575) UNID ESPECIAL DE CONTROLE DE MOVIM DE PESSOAL
 A Partir de: 08/01/2024

PUBLICADA, REGISTRADA, CUMPRÁ-SE.
 Cuiabá-MT, 23 de Janeiro de 2024.
 Lidiane Patricia Ferreira e Silva Leite
 Sec Adj Gestão de Pessoas, Desen. e Rel. de Trab.

Protocolo 1535919

O(A) Sec Adj Gestão de Pessoas, Desen. e Rel. de Trab. no uso de suas atribuições que lhes são conferidas por lei,

Resolve: AUTORIZAR
 Objeto: CONTRATAÇÃO TEMPORARIA POR MOTIVO DE URGÊNCIA

CONTRATO/SEPLAG/00025/2024 DE: 22/01/2024

Processo Nº:
 Contratado: (307327/3) GILSON DE MELLO BOAVENTURA
 CPF: ***.665.614-**
 Cargo/Função: (6027) ANALISTA DESENV ECON SOCIAL L 10050
 Referência: A-001 Carga Horária: 40 horas semanais
 Un. Adm: (106380) GAB DO SECR DE ESTADO DE PLANEJAMENTO E GESTAO
 A Partir de: 08/01/2024 Até07/07/2026

CONTRATO/SEPLAG/00026/2024 DE: 22/01/2024

Processo Nº:
 Contratado: (308068/5) LUIZ HUMBERTO SOUZA SILVA
 CPF: ***.552.518-**
 Cargo/Função: (6027) ANALISTA DESENV ECON SOCIAL L 10050
 Referência: A-001 Carga Horária: 40 horas semanais
 Un. Adm: (226670) SUP DE PLANEJAMENTO ESTADUAL
 A Partir de: 08/01/2024 Até07/07/2026

CONTRATO/SEPLAG/00027/2024 DE: 22/01/2024

Processo Nº:
 Contratado: (308154/1) KARINA RIBEIRO DA CUNHA AGUIAR
 CPF: ***.675.621-**
 Cargo/Função: (6027) ANALISTA DESENV ECON SOCIAL L 10050
 Referência: A-001 Carga Horária: 40 horas semanais
 Un. Adm: (118575) UNID ESPECIAL DE CONTROLE DE MOVIM DE PESSOAL
 A Partir de: 08/01/2024 Até07/07/2026

CONTRATO/SEPLAG/00028/2024 DE: 22/01/2024

Processo Nº:
 Contratado: (308732/2) VITORIA CRISTINA ARRUDA GREGORIO
 CPF: ***.022.015-**
 Cargo/Função: (6027) ANALISTA DESENV ECON SOCIAL L 10050
 Referência: A-001 Carga Horária: 40 horas semanais
 Un. Adm: (227960) GAB DO SECR ADJ DE PLANEJAMENTO E GOVERNO DIGITAL
 A Partir de: 08/01/2024 Até07/07/2026

CONTRATO/SEPLAG/00029/2024 DE: 22/01/2024

Processo Nº:
 Contratado: (308883/2) BRUNO LEONARDO DE ALMEIDA MINEIRO
 CPF: ***.780.710-**
 Cargo/Função: (6027) ANALISTA DESENV ECON SOCIAL L 10050
 Referência: A-001 Carga Horária: 40 horas semanais
 Un. Adm: (213683) GER DE INFRAESTRUTURA
 A Partir de: 08/01/2024 Até07/07/2026

CONTRATO/SEPLAG/00030/2024 DE: 22/01/2024

Processo Nº:
 Contratado: (308912/3) JOSE DE SOUZA BENEVIDES NETO
 CPF: ***.349.161-**
 Cargo/Função: (6027) ANALISTA DESENV ECON SOCIAL L 10050
 Referência: A-001 Carga Horária: 40 horas semanais
 Un. Adm: (185191) GAB DO SECR ADJ DE PATRIMONIO E SERVICOS
 A Partir de: 08/01/2024 Até07/07/2026

CONTRATO/SEPLAG/00031/2024

DE: 22/01/2024

Processo Nº:

Contratado: (308916/3) LUIZA DE SOUZA PENICHE ALMEIDA

CPF: ***.369.619-**

Cargo/Função: (6027) ANALISTA DESENV ECON SOCIAL L 10050

Referência: A-001 Carga Horária: 40 horas semanais

Un. Adm: (185191) GAB DO SECRET ADJ DE PATRIMONIO E

SERVICOS

A Partir de: 08/01/2024 Até07/07/2026

CONTRATO/SEPLAG/00032/2024

DE: 22/01/2024

Processo Nº:

Contratado: (310078/3) YURI DE ALMEIDA AMORIM

CPF: ***.082.515-**

Cargo/Função: (6027) ANALISTA DESENV ECON SOCIAL L 10050

Referência: A-001 Carga Horária: 40 horas semanais

Un. Adm: (118575) UNID ESPECIAL DE CONTROLE DE MOVIM

DE PESSOAL

A Partir de: 08/01/2024 Até07/07/2026

CONTRATO/SEPLAG/00033/2024

DE: 22/01/2024

Processo Nº:

Contratado: (313316/2) ELISANGELO PERES

CPF: ***.281.155-**

Cargo/Função: (6027) ANALISTA DESENV ECON SOCIAL L 10050

Referência: A-001 Carga Horária: 40 horas semanais

Un. Adm: (118575) UNID ESPECIAL DE CONTROLE DE MOVIM

DE PESSOAL

A Partir de: 08/01/2024 Até07/07/2026

CONTRATO/SEPLAG/00034/2024

DE: 22/01/2024

Processo Nº:

Contratado: (313543/2) GLADSON CARNEIRO RAMOS

CPF: ***.064.501-**

Cargo/Função: (6027) ANALISTA DESENV ECON SOCIAL L 10050

Referência: A-001 Carga Horária: 40 horas semanais

Un. Adm: (212555) COORD DE DESENVOLVIMENTO DE

SOLUCOES DE TI

A Partir de: 08/01/2024 Até07/07/2026

CONTRATO/SEPLAG/00035/2024

DE: 22/01/2024

Processo Nº:

Contratado: (313619/3) PATRICIA PEREIRA DA SILVA MARINHO

CPF: ***.512.615-**

Cargo/Função: (6027) ANALISTA DESENV ECON SOCIAL L 10050

Referência: A-001 Carga Horária: 40 horas semanais

Un. Adm: (193747) COORD DE OPERACIONALIZACAO DE

FOLHA DE PAGAMENTO

A Partir de: 08/01/2024 Até07/07/2026

PUBLICADA, REGISTRADA, CUMpra-SE.

Cuiabá-MT, 23 de Janeiro de 2024.

Lidiane Patricia Ferreira e Silva Leite

Sec Adj Gestão de Pessoas, Desen. e Rel. de Trab.

Protocolo 1535920

O(A) Sec Adj Gestão de Pessoas, Desen. e Rel. de Trab. no uso de suas atribuições que lhes são conferidas por lei,

Resolve: **DISTRATAR**Objeto: **CONTRATAÇÃO TEMPORARIA POR MOTIVO DE URGÊNCIA****CONTRATO/SEPLAG/00036/2024**

DE: 22/01/2024

Processo Nº:

Contratado: (318988/1) MAMEDES ERONILDES DE CASTRO

JUNIOR

CPF: ***.666.615-**

Cargo/Função: (6027) ANALISTA DESENV ECON SOCIAL L 10050

Referência: A-001 Carga Horária: 40 horas semanais

Un. Adm: (212555) COORD DE DESENVOLVIMENTO DE

SOLUCOES DE TI

A Partir de: 05/01/2024

PUBLICADA, REGISTRADA, CUMpra-SE.

Cuiabá-MT, 23 de Janeiro de 2024.

Lidiane Patricia Ferreira e Silva Leite

Sec Adj Gestão de Pessoas, Desen. e Rel. de Trab.

Protocolo 1535921

O(A) Sec Adj Gestão de Pessoas, Desen. e Rel. de Trab. no uso de suas atribuições que lhes são conferidas por lei,

Resolve: **AUTORIZAR**Objeto: **CONTRATAÇÃO TEMPORARIA POR MOTIVO DE URGÊNCIA****CONTRATO/SEPLAG/00037/2024**

DE: 22/01/2024

Processo Nº:

Contratado: (318988/2) MAMEDES ERONILDES DE CASTRO

JUNIOR

CPF: ***.666.615-**

Cargo/Função: (6027) ANALISTA DESENV ECON SOCIAL L 10050

Referência: A-001 Carga Horária: 40 horas semanais

Un. Adm: (212555) COORD DE DESENVOLVIMENTO DE

SOLUCOES DE TI

A Partir de: 08/01/2024 Até07/07/2026

CONTRATO/SEPLAG/00038/2024

DE: 22/01/2024

Processo Nº:

Contratado: (319032/2) DANIELE DE SOUZA DURAN

CPF: ***.974.791-**

Cargo/Função: (6027) ANALISTA DESENV ECON SOCIAL L 10050

Referência: A-001 Carga Horária: 40 horas semanais

Un. Adm: (118575) UNID ESPECIAL DE CONTROLE DE MOVIM

DE PESSOAL

A Partir de: 08/01/2024 Até07/07/2026

CONTRATO/SEPLAG/00039/2024

DE: 22/01/2024

Processo Nº:

Contratado: (320400/4) JHESSYCA KOLLN

CPF: ***.957.413-**

Cargo/Função: (6027) ANALISTA DESENV ECON SOCIAL L 10050

Referência: A-001 Carga Horária: 40 horas semanais

Un. Adm: (118575) UNID ESPECIAL DE CONTROLE DE MOVIM

DE PESSOAL

A Partir de: 08/01/2024 Até07/07/2026

CONTRATO/SEPLAG/00040/2024

DE: 22/01/2024

Processo Nº:

Contratado: (320502/2) BRENO DA SILVA NOGUEIRA

CPF: ***.960.812-**

Cargo/Função: (6027) ANALISTA DESENV ECON SOCIAL L 10050

Referência: A-001 Carga Horária: 40 horas semanais

Un. Adm: (212555) COORD DE DESENVOLVIMENTO DE

SOLUCOES DE TI

A Partir de: 08/01/2024 Até07/07/2026

PUBLICADA, REGISTRADA, CUMpra-SE.

Cuiabá-MT, 23 de Janeiro de 2024.

Lidiane Patricia Ferreira e Silva Leite

Sec Adj Gestão de Pessoas, Desen. e Rel. de Trab.

Protocolo 1535922

O(A) Sec Adj Gestão de Pessoas, Desen. e Rel. de Trab. no uso de suas atribuições que lhes são conferidas por lei,

Resolve: **DISTRATAR**Objeto: **CONTRATAÇÃO TEMPORARIA POR MOTIVO DE URGÊNCIA****CONTRATO/SEPLAG/00041/2024**

DE: 22/01/2024

Processo Nº:

Contratado: (331905/1) DANIELLA DE OLIVEIRA ALVES

CPF: ***.512.921-**

Cargo/Função: (6027) ANALISTA DESENV ECON SOCIAL L 10050

Referência: A-001 Carga Horária: 40 horas semanais

Un. Adm: (210110) COORD DE PATRIMONIO IMOBILIARIO

A Partir de: 11/01/2024

PUBLICADA, REGISTRADA, CUMpra-SE.

Cuiabá-MT, 23 de Janeiro de 2024.

Lidiane Patricia Ferreira e Silva Leite

Sec Adj Gestão de Pessoas, Desen. e Rel. de Trab.

Protocolo 1535923

O(A) Sec Adj Gestão de Pessoas, Desen. e Rel. de Trab. no uso de suas atribuições que lhes são conferidas por lei,

Resolve: AUTORIZAR

Objeto: CONTRATAÇÃO TEMPORARIA POR MOTIVO DE URGÊNCIA

CONTRATO/SEPLAG/00042/2024 DE: 22/01/2024
Processo Nº:
Contratado: (333237/1) CLAUDIO ADALBERTO SALGADO
CPF: ***.271.009-**
Cargo/Função: (6027) ANALISTA DESENV ECON SOCIAL L 10050
Referência: A-001 Carga Horária: 40 horas semanais
Un. Adm: (118575) UNID ESPECIAL DE CONTROLE DE MOVIM
DE PESSOAL
A Partir de: 08/01/2024 Até07/07/2026

CONTRATO/SEPLAG/00043/2024 DE: 22/01/2024
Processo Nº:
Contratado: (333293/1) LUIS MATHEUS FERREIRA GOMES DA
SILVA
CPF: ***.293.186-**
Cargo/Função: (6027) ANALISTA DESENV ECON SOCIAL L 10050
Referência: A-001 Carga Horária: 40 horas semanais
Un. Adm: (118575) UNID ESPECIAL DE CONTROLE DE MOVIM
DE PESSOAL
A Partir de: 08/01/2024 Até07/07/2026

CONTRATO/SEPLAG/00044/2024 DE: 22/01/2024
Processo Nº:
Contratado: (333309/1) ADRYANA PEREIRA DE ALMEIDA
CPF: ***.459.331-**
Cargo/Função: (6027) ANALISTA DESENV ECON SOCIAL L 10050
Referência: A-001 Carga Horária: 40 horas semanais
Un. Adm: (185205) GAB SECRET ADJUNTO DE
ADMINISTRACAO SISTEMICA
A Partir de: 08/01/2024 Até07/07/2026

CONTRATO/SEPLAG/00045/2024 DE: 22/01/2024
Processo Nº:
Contratado: (333327/1) KLERISTON MAGALHAES FERREIRA
CPF: ***.584.831-**
Cargo/Função: (6027) ANALISTA DESENV ECON SOCIAL L 10050
Referência: A-001 Carga Horária: 40 horas semanais
Un. Adm: (213683) GER DE INFRAESTRUTURA
A Partir de: 08/01/2024 Até07/07/2026

CONTRATO/SEPLAG/00046/2024 DE: 22/01/2024
Processo Nº:
Contratado: (333344/1) MARIA LUIZA COELHO GUIMARAES
CPF: ***.665.208-**
Cargo/Função: (6027) ANALISTA DESENV ECON SOCIAL L 10050
Referência: A-001 Carga Horária: 40 horas semanais
Un. Adm: (212547) COORD DE PLANEJAMENTO E PROJETOS
DE TI
A Partir de: 15/01/2024 Até14/07/2026

CONTRATO/SEPLAG/00047/2024 DE: 22/01/2024
Processo Nº:
Contratado: (333346/1) LEVI VIANA ROCHA
CPF: ***.986.702-**
Cargo/Função: (6027) ANALISTA DESENV ECON SOCIAL L 10050
Referência: A-001 Carga Horária: 40 horas semanais
Un. Adm: (118575) UNID ESPECIAL DE CONTROLE DE MOVIM
DE PESSOAL
A Partir de: 08/01/2024 Até07/07/2026

CONTRATO/SEPLAG/00048/2024 DE: 22/01/2024
Processo Nº:
Contratado: (333348/1) LEONARDO KEVYN DA COSTA CAMPOS
CPF: ***.373.012-**
Cargo/Função: (6027) ANALISTA DESENV ECON SOCIAL L 10050
Referência: A-001 Carga Horária: 40 horas semanais
Un. Adm: (118575) UNID ESPECIAL DE CONTROLE DE MOVIM
DE PESSOAL
A Partir de: 08/01/2024 Até07/07/2026

CONTRATO/SEPLAG/00049/2024 DE: 22/01/2024
Processo Nº:
Contratado: (333350/1) CRISTIANE PIRANI NASCIMENTO
CPF: ***.380.301-**
Cargo/Função: (6027) ANALISTA DESENV ECON SOCIAL L 10050
Referência: A-001 Carga Horária: 40 horas semanais
Un. Adm: (227960) GAB DO SECR ADJ DE PLANEJAMENTO E
GOVERNO DIGITAL
A Partir de: 08/01/2024 Até07/07/2026

CONTRATO/SEPLAG/00050/2024 DE: 22/01/2024
Processo Nº:
Contratado: (333351/1) DAIANA GUERRA SACILOTTO
CPF: ***.730.806-**
Cargo/Função: (6027) ANALISTA DESENV ECON SOCIAL L 10050
Referência: A-001 Carga Horária: 40 horas semanais
Un. Adm: (227960) GAB DO SECR ADJ DE PLANEJAMENTO E
GOVERNO DIGITAL
A Partir de: 08/01/2024 Até07/07/2026

CONTRATO/SEPLAG/00051/2024 DE: 22/01/2024
Processo Nº:
Contratado: (333353/1) ADRIANE FERNANDA ECHEVERRIA
FERNANDEZ
CPF: ***.836.216-**
Cargo/Função: (6027) ANALISTA DESENV ECON SOCIAL L 10050
Referência: A-001 Carga Horária: 40 horas semanais
Un. Adm: (212547) COORD DE PLANEJAMENTO E PROJETOS
DE TI
A Partir de: 08/01/2024 Até07/07/2026

CONTRATO/SEPLAG/00052/2024 DE: 22/01/2024
Processo Nº:
Contratado: (333355/1) DIEGO RAFAEL DA SILVA ROSA
CARRILHO
CPF: ***.060.102-**
Cargo/Função: (6027) ANALISTA DESENV ECON SOCIAL L 10050
Referência: A-001 Carga Horária: 40 horas semanais
Un. Adm: (118575) UNID ESPECIAL DE CONTROLE DE MOVIM
DE PESSOAL
A Partir de: 15/01/2024 Até14/07/2026

CONTRATO/SEPLAG/00053/2024 DE: 22/01/2024
Processo Nº:
Contratado: (86943/3) TONY GELSY SAMPAIO
CPF: ***.228.681-**
Cargo/Função: (6027) ANALISTA DESENV ECON SOCIAL L 10050
Referência: A-001 Carga Horária: 40 horas semanais
Un. Adm: (118575) UNID ESPECIAL DE CONTROLE DE MOVIM
DE PESSOAL
A Partir de: 08/01/2024 Até07/07/2026

PUBLICADA, REGISTRADA, CUMPRASE.
Cuiabá-MT, 23 de Janeiro de 2024.
Lidiane Patricia Ferreira e Silva Leite
Sec Adj Gestão de Pessoas, Desen. e Rel. de Trab.

Protocolo 1535924

BOLETIM DE PESSOAL/SEPLAG/00028/2024 DE:
22/01/2024

O(A) Sec Adj Gestão de Pessoas, Desen. e Rel. de Trab. no uso de suas atribuições que lhes são conferidas por lei,

Resolve: REMOVER

Evento: Remoção Interna a Pedido

Processo N.:
Nome: (251235/1) KEYLA DA SILVA RONDON PEREIRA
Cargo/Função: (5365) TECNICO ADMINISTRATIVO L 10052
Para Un. Adm: (185191) GAB DO SECRET ADJ DE PATRIMONIO
E SERVICOS
A Partir de: 12/01/2024

PUBLICADA, REGISTRADA, CUMPRASE.

Cuiabá-MT, 23 de Janeiro de 2024.
Lidiane Patricia Ferreira e Silva Leite
Sec Adj Gestão de Pessoas, Desen. e Rel. de Trab.

Protocolo 1535979

BOLETIM DE PESSOAL/SEPLAG/00029/2024
22/01/2024

DE:

O(A) Sec Adj Gestão de Pessoas, Desen. e Rel. de Trab. no uso de suas atribuições que lhes são conferidas por lei,

Resolve: DEFERIR

Evento: LICENÇA P/ TRATAMENTO SAUDE/SEGURADO INSS

Processo N.:

Nome: (305408/3) MATHEUS DE MORAES PINTO
Cargo/Função: (6027) ANALISTA DESENV ECON SOCIAL L 10050
Un. Adm: (212563) COORD DE BANCO DE DADOS E
INFORMACOES GERENCIAS
A Partir de: 15/01/2024 Até19/01/2024

PUBLICADA, REGISTRADA, CUMPRÁ-SE.
Cuiabá-MT, 23 de Janeiro de 2024.
Lidiane Patricia Ferreira e Silva Leite
Sec Adj Gestão de Pessoas, Desen. e Rel. de Trab.

Protocolo 1535980

BOLETIM DE PESSOAL/SEPLAG/00030/2024
22/01/2024

DE:

O(A) Sec Adj Gestão de Pessoas, Desen. e Rel. de Trab. no uso de suas atribuições que lhes são conferidas por lei,

Resolve: RETIFICAR

Evento: LICENÇA P/ TRATAMENTO SAUDE/SEGURADO INSS

Processo N.:

Nome: (245754/5) CLARA SANDRA DE ARAUJO SILVA LIMA
Cargo/Função: (11495) DGA-5
Un. Adm: (191850) COORD DE GESTAO ADMINISTRATIVA
A Partir de: 05/01/2024 Até05/03/2024

PUBLICADA, REGISTRADA, CUMPRÁ-SE.
Cuiabá-MT, 23 de Janeiro de 2024.
Lidiane Patricia Ferreira e Silva Leite
Sec Adj Gestão de Pessoas, Desen. e Rel. de Trab.

Protocolo 1535981

BOLETIM DE PESSOAL/SEPLAG/00031/2024
22/01/2024

DE:

O(A) Sec Adj Gestão de Pessoas, Desen. e Rel. de Trab. no uso de suas atribuições que lhes são conferidas por lei,

Resolve: DEFERIR

Evento: LICENÇA PARA TRATAMENTO DE SAUDE EM PESSOA DA FAMILIA

Processo N.:

Nome: (96693/2) ANDREA REGINA GOMES DE ALMEIDA
Cargo/Função: (5541) GESTOR GOVERNAMENTAL
Un. Adm: (199435) SUPERINT DE GOV DIGITAL E INOV EM PRAT
PUBLICAS
A Partir de: 04/01/2024 Até18/01/2024

PUBLICADA, REGISTRADA, CUMPRÁ-SE.
Cuiabá-MT, 23 de Janeiro de 2024.
Lidiane Patricia Ferreira e Silva Leite
Sec Adj Gestão de Pessoas, Desen. e Rel. de Trab.

Protocolo 1535982

BOLETIM DE PESSOAL/SEPLAG/00032/2024
22/01/2024

DE:

O(A) Sec Adj Gestão de Pessoas, Desen. e Rel. de Trab. no uso de suas atribuições que lhes são conferidas por lei,

Resolve: DEFERIR

Evento: LICENÇA PREMIO - GOZO

Processo N.:

Nome: (225347/1) AUGUSTO SERGIO DE SOUSA CORDEIRO
Cargo/Função: (5430) AGENTE DO SERVICO DE TRANSITO LC
505/13
Quinquênio de Referência: 20/07/2010 Ate 19/07/2015
A Partir de: 01/02/2024 Até01/03/2024

Processo N.:

Nome: (236591/3) CAROLINA TOLEDO GRZYBOWSKI TONUCCI
Cargo/Função: (5349) ANALISTA ADMINISTRATIVO L 10052
Quinquênio de Referência: 06/06/2013 Ate 05/06/2018
A Partir de: 31/01/2024 Até09/02/2024

Processo N.:

Nome: (236591/3) CAROLINA TOLEDO GRZYBOWSKI TONUCCI
Cargo/Função: (5349) ANALISTA ADMINISTRATIVO L 10052
Quinquênio de Referência: 06/06/2013 Ate 05/06/2018
A Partir de: 15/07/2024 Até24/07/2024

Processo N.:

Nome: (247065/1) KESLER DIEGO FRANTZ DE LIMA
Cargo/Função: (5349) ANALISTA ADMINISTRATIVO L 10052
Quinquênio de Referência: 05/04/2013 Ate 04/04/2018
A Partir de: 05/08/2024 Até19/08/2024

PUBLICADA, REGISTRADA, CUMPRÁ-SE.

Cuiabá-MT, 23 de Janeiro de 2024.
Lidiane Patricia Ferreira e Silva Leite
Sec Adj Gestão de Pessoas, Desen. e Rel. de Trab.

Protocolo 1535983

BOLETIM DE PESSOAL/SEPLAG/00033/2024
22/01/2024

DE:

O(A) Sec Adj Gestão de Pessoas, Desen. e Rel. de Trab. no uso de suas atribuições que lhes são conferidas por lei,

Resolve: RETIFICAR

Evento: LICENÇA PREMIO - GOZO

Processo N.:

Nome: (243417/1) CLAUDIO LUCIANO CAPISTRANO DE CAMARGO
Cargo/Função: (5349) ANALISTA ADMINISTRATIVO L 10052
Quinquênio de Referência: 15/10/2012 Ate 14/11/2017
A Partir de: 20/02/2024 Até29/02/2024

Processo N.:

Nome: (233629/1) ERICK PETRONIUS LIMA RIBEIRO
Cargo/Função: (5365) TECNICO ADMINISTRATIVO L 10052
Quinquênio de Referência: 12/05/2011 Ate 11/05/2016
A Partir de: 22/01/2024 Até31/01/2024

PUBLICADA, REGISTRADA, CUMPRÁ-SE.

Cuiabá-MT, 23 de Janeiro de 2024.
Lidiane Patricia Ferreira e Silva Leite
Sec Adj Gestão de Pessoas, Desen. e Rel. de Trab.

Protocolo 1535984

ATO ADMINISTRATIVO/SEPLAG/00242/2024
22/01/2024

DE:

O(A) Sec Adj Gestão de Pessoas, Desen. e Rel. de Trab. no uso de suas atribuições que lhes são conferidas por lei,

Resolve: TORNAR SEM EFEITO RETIFICAÇÃO PROGRESSÃO
HORIZONTAL, ATO ADMINISTRATIVO nºSEPLAG/00180/2024,
publicado no DOE de 15/01/24

Processo N.: SEDUC-PRO-2023/52231

Nome: (46853/1) LOIDE BARBOSA DE OLIVEIRA
Cargo/Função: (3441) PROFESSOR EDUC. BASICA
Órgão: SECRETARIA DE ESTADO DE EDUCACAO
Classe: B
A Partir de: 01/12/2001

Resolve: TORNAR SEM EFEITO RETIFICAÇÃO PROGRESSÃO
HORIZONTAL, ATO ADMINISTRATIVO nºSEPLAG/00180/2024,
publicado no DOE de 15/01/24

Processo N.: SEDUC-PRO-2023/52231

Nome: (46853/1) LOIDE BARBOSA DE OLIVEIRA
Cargo/Função: (3441) PROFESSOR EDUC. BASICA
Órgão: SECRETARIA DE ESTADO DE EDUCACAO
Classe: C
A Partir de: 01/12/2004

PUBLICADA, REGISTRADA, CUMPRÁ-SE.

Cuiabá-MT, 23 de Janeiro de 2024.
Lidiane Patricia Ferreira e Silva Leite
Sec Adj Gestão de Pessoas, Desen. e Rel. de Trab.

Protocolo 1536006

ATO ADMINISTRATIVO/SEPLAG/00243/2024
22/01/2024

DE:

O(A) Sec Adj Gestão de Pessoas, Desen. e Rel. de Trab. no uso de suas atribuições que lhes são conferidas por lei,

Resolve: RETIFICAR PROGRESSÃO VERTICAL, ATO ADMINISTRATIVO nº18/2006/SGP/SAD, publicado no DOE de 03/02/06
Processo N.: SESP-PRO-2022/41144

Nome: (61008/4) ELIEDA APARECIDA DE MELO
Cargo/Função: (8990) ASSISTENTE SISTEMA PRISIONAL
Órgão: SEC. EST DE JUSTICA E SEGURANCA PUBLICA
Nível: 002
A Partir de: 10/12/2005

Resolve: RETIFICAR PROGRESSÃO VERTICAL, ATO ADMINISTRATIVO nº1476/SEGES/2015, publicado no DOE de 21/07/15
Processo N.: SESP-PRO-2022/41144

Nome: (61008/4) ELIEDA APARECIDA DE MELO
Cargo/Função: (10282) ASSIST.SIST.PENITENCIARIO
Órgão: SECRETARIA DE ESTADO DE SEGURANCA PUBLICA
Nível: 005
A Partir de: 10/12/2014

Resolve: RETIFICAR PROGRESSÃO VERTICAL, ATO ADMINISTRATIVO nº1437/SAD/2012, publicado no DOE de 09/07/12
Processo N.: SESP-PRO-2022/41144

Nome: (61008/4) ELIEDA APARECIDA DE MELO
Cargo/Função: (10282) ASSIST.SIST.PENITENCIARIO
Órgão: SECRETARIA DE ESTADO DE SEGURANCA PUBLICA
Nível: 004
A Partir de: 10/12/2011

Resolve: RETIFICAR PROGRESSÃO VERTICAL, DECRETO nº5451, publicado no DOE de 07/04/05
Processo N.: SES-PRO-2022/43347

Nome: (58347/1) NILVA DE FATIMA OLIVEIRA DA BOA

MORTE

Cargo/Função: (4960) ASSISTENTE DO SUS
Órgão: SECRETARIA DE ESTADO DE SAUDE
Nível: 003
A Partir de: 01/04/2004

PUBLICADA, REGISTRADA, CUMpra-SE.
Cuiabá-MT, 23 de Janeiro de 2024.
Lidiane Patrícia Ferreira e Silva Leite
Sec Adj Gestão de Pessoas, Desen. e Rel. de Trab.

Protocolo 1536007

ATO ADMINISTRATIVO/SEPLAG/00244/2024
22/01/2024

DE:

O(A) Sec Adj Gestão de Pessoas, Desen. e Rel. de Trab. no uso de suas atribuições que lhes são conferidas por lei,

Resolve: TORNAR SEM EFEITO RETIFICAÇÃO PROGRESSÃO VERTICAL, ATO ADMINISTRATIVO nºSEPLAG/00219/2024, publicado no DOE de 18/01/24

Processo N.: SEDUC-PRO-2023/62270

Nome: (77691/2) LUCIA DA SILVA MENEZES
Cargo/Função: (3476) APOIO ADM.

EDUCACIONAL-ELEMENTAR

Órgão: SECRETARIA DE ESTADO DE EDUCACAO
Nível: 002
A Partir de: 23/01/2003

PUBLICADA, REGISTRADA, CUMpra-SE.

Cuiabá-MT, 23 de Janeiro de 2024.
Lidiane Patrícia Ferreira e Silva Leite
Sec Adj Gestão de Pessoas, Desen. e Rel. de Trab.

Protocolo 1536008

ATO ADMINISTRATIVO/SEPLAG/00245/2024
22/01/2024

DE:

O(A) Sec Adj Gestão de Pessoas, Desen. e Rel. de Trab. no uso de suas atribuições que lhes são conferidas por lei,

Resolve: RETIFICAR ENQUADRAMENTO, ATO ADMINISTRATIVO nº0867/SAD/2010, publicado no DOE de 02/06/10

Evento: Enquad dos Profis.Sistema Penitenciario LC389/2010

Processo N.: SESP-PRO-2023/43862

Nome: (78912/5) ADOLFO ANTONIO DAS CHAGAS

Cargo/Função: (10288) AGENTE PENITENCIARIO SIST.

PENITENCIARIO

Órgão: SEC. EST DE JUSTICA E SEGURANCA PUBLICA

Referência: B-000

A Partir de: 31/03/2010

PUBLICADA, REGISTRADA, CUMpra-SE.

Cuiabá-MT, 23 de Janeiro de 2024.

Lidiane Patrícia Ferreira e Silva Leite

Sec Adj Gestão de Pessoas, Desen. e Rel. de Trab.

Protocolo 1536009

ATO ADMINISTRATIVO/SEPLAG/00246/2024
22/01/2024

DE:

O(A) Sec Adj Gestão de Pessoas, Desen. e Rel. de Trab. no uso de suas atribuições que lhes são conferidas por lei,

Resolve: PRORROGAR o Ato nºSEPLAG/00922/2023, publicado no DOE de 09/05/23

Evento: CESSAO INTERNA - SEM ONUS - Sem Ressarcimento

Processo N.: SESP-PRO-2023/90613

Nome: (85413/1) JOSINEY DA SILVA LOPES

Cargo/Função:(10290) AGENTE SISTEMA PENITENC LC

423

Órgão cedente: SECRETARIA DE ESTADO DE SEGURANCA PUBLICA

Órgão cessionário: FUNDACAO NOVA CHANCE

Até: 26/05/2025

PUBLICADA, REGISTRADA, CUMpra-SE.

Cuiabá-MT, 23 de Janeiro de 2024.

Lidiane Patrícia Ferreira e Silva Leite

Sec Adj Gestão de Pessoas, Desen. e Rel. de Trab.

Protocolo 1536010

ATO ADMINISTRATIVO/SEPLAG/00247/2024
22/01/2024

DE:

O(A) Sec Adj Gestão de Pessoas, Desen. e Rel. de Trab. no uso de suas atribuições que lhes são conferidas por lei,

Resolve: RETIFICAR PROGRESSÃO VERTICAL, ATO ADMINISTRATIVO nº649/SEGES/2017, publicado no DOE de 25/04/17
Processo N.: INDEAMT-PRO-2023/10811

Nome: (243927/1) ANDREIA QUIXABEIRA MACHADO

CASSETARI

Cargo/Função: (3870) FISCAL EST DEF AGRO E FLORESTAL

L9070

Órgão: INSTITUTO DE DEFESA AGROPECUARIA DO ESTADO DE MT

Nível: 002

A Partir de: 08/03/2016

PUBLICADA, REGISTRADA, CUMpra-SE.

Cuiabá-MT, 23 de Janeiro de 2024.

Lidiane Patrícia Ferreira e Silva Leite

Sec Adj Gestão de Pessoas, Desen. e Rel. de Trab.

Protocolo 1536011

ATO ADMINISTRATIVO/SEPLAG/00248/2024
22/01/2024

DE:

O(A) Sec Adj Gestão de Pessoas, Desen. e Rel. de Trab. no uso de suas atribuições que lhes são conferidas por lei,

Resolve: RETIFICAR ENQUADRAMENTO, ATO ADMINISTRATIVO nº1422/SEGES/2018, publicado no DOE de 18/09/18

Evento: Enquad. Originario dos Aget Penitenc LC 423/2011

Processo N.: SESP-PRO-2022/41144

Nome: (61008/4) ELIEDA APARECIDA DE MELO

Cargo/Função: (10282) ASSIST.SIST.PENITENCIARIO

Órgão: SECRETARIA DE ESTADO DE SEGURANCA

PUBLICA

Referência: D-006

A Partir de: 10/12/2017

PUBLICADA, REGISTRADA, CUMpra-SE.

Cuiabá-MT, 23 de Janeiro de 2024.

Lidiane Patrícia Ferreira e Silva Leite

Sec Adj Gestão de Pessoas, Desen. e Rel. de Trab.

Protocolo 1536012

ATO ADMINISTRATIVO/SEPLAG/00249/2024
22/01/2024

DE:

O(A) Sec Adj Gestão de Pessoas, Desen. e Rel. de Trab., no uso de suas atribuições que lhes são conferidas por lei,

Resolve: AUTORIZAR

Evento: CESSAO EXTERNA - SEM ONUS - Sem Ressarcimento

Processo N.: SEMA-PRO-2023/26092

Nome: (255455/1) GILSON CUNHA ESPINDOLA JUNIOR

Cargo/Função:(5365) TECNICO ADMINISTRATIVO L 10052

Órgão cedente: CASA CIVIL

Órgão cessionário:

A Partir de: 01/06/2023 Até01/12/2023

PUBLICADA, REGISTRADA, CUMpra-SE.

Cuiabá-MT, 23 de Janeiro de 2024.

Lidiane Patrícia Ferreira e Silva Leite

Sec Adj Gestão de Pessoas, Desen. e Rel. de Trab.

Protocolo 1536013

ATO ADMINISTRATIVO/SEPLAG/00250/2024
22/01/2024

DE:

O(A) Sec Adj Gestão de Pessoas, Desen. e Rel. de Trab. no uso de suas atribuições que lhes são conferidas por lei,

Resolve: AUTORIZAR

Evento: CESSAO INTERNA - SEM ONUS - Sem Ressarcimento

Processo N.: SEPLAG-PRO-2024/00268

Nome: (249255/1) ELIANE NOVAIS DE OLIVEIRA COELHO

Cargo/Função:(5365) TECNICO ADMINISTRATIVO L 10052

Órgão cedente: CASA CIVIL

Órgão cessionário: CONTROLADORIA GERAL DO ESTADO

A Partir de: 01/06/2023 Até01/03/2024

PUBLICADA, REGISTRADA, CUMpra-SE.

Cuiabá-MT, 23 de Janeiro de 2024.

Lidiane Patrícia Ferreira e Silva Leite

Sec Adj Gestão de Pessoas, Desen. e Rel. de Trab.

Protocolo 1536014

ATO ADMINISTRATIVO/SEPLAG/00250/2024
22/01/2024

DE:

O(A) Sec Adj Gestão de Pessoas, Desen. e Rel. de Trab. no uso de suas atribuições que lhes são conferidas por lei,

Resolve: AUTORIZAR

Evento: CESSAO INTERNA - COM ONUS - Sem Ressarcimento

Processo N.: MTPREV-PRO-2024/00099

Nome: (103662/7) MABEL SANTANA WOGEL

Cargo/Função:(5349) ANALISTA ADMINISTRATIVO L 10052

Órgão cedente: MATO GROSSO PREVIDENCIA

Órgão cessionário: FUNDACAO NOVA CHANCE

A Partir de: 07/02/2024 Até06/02/2026

PUBLICADA, REGISTRADA, CUMpra-SE.

Cuiabá-MT, 23 de Janeiro de 2024.

Lidiane Patrícia Ferreira e Silva Leite

Sec Adj Gestão de Pessoas, Desen. e Rel. de Trab.

Protocolo 1536015

ATO ADMINISTRATIVO/SEPLAG/00251/2024
22/01/2024

DE:

O(A) Sec Adj Gestão de Pessoas, Desen. e Rel. de Trab. no uso de suas atribuições que lhes são conferidas por lei,

Resolve: AUTORIZAR CESSAO DGA

Evento: CESSAO INTERNA - SEM ONUS - Sem Ressarcimento

Processo N.: SEPLAG-PRO-2024/00268

Nome: (250440/1) ALBERTO DE SOUZA PONTE

Cargo/Função:(6052) TECNICO DESENV ECO SOC L 10177/14

Órgão cedente: CASA CIVIL

Órgão cessionário: SECRETARIA DE ESTADO DE CIENCIA E TECNOLOGIA

A Partir de: 01/06/2023 Até: Enquanto perdurar o exercício do Cargo em Comissão ou Função de Confiança.

Processo N.: SEPLAG-PRO-2024/00268

Nome: (71875/4) JEFFERSON LUIS DE QUEIROZ

Cargo/Função:(5349) ANALISTA ADMINISTRATIVO L 10052

Órgão cedente: CASA CIVIL

Órgão cessionário: SECRETARIA DE ESTADO DE SAUDE

A Partir de: 01/06/2023 Até: Enquanto perdurar o exercício do Cargo em Comissão ou Função de Confiança.

PUBLICADA, REGISTRADA, CUMpra-SE.

Cuiabá-MT, 23 de Janeiro de 2024.

Lidiane Patrícia Ferreira e Silva Leite

Sec Adj Gestão de Pessoas, Desen. e Rel. de Trab.

Protocolo 1536016

ATO ADMINISTRATIVO/SEPLAG/00252/2024
22/01/2024

DE:

O(A) Sec Adj Gestão de Pessoas, Desen. e Rel. de Trab. no uso de suas atribuições que lhes são conferidas por lei,

Resolve: CESSAR OS EFEITOS CESSAO INT do Ato

nºSEPLAG/00923/2023, publicado no DOE de 09/05/23

Evento: CESSAO INTERNA - SEM ONUS - Sem Ressarcimento

Processo N.: SEPLAG-PRO-2024/00268

Nome: (250440/1) ALBERTO DE SOUZA PONTE

Cargo/Função:(6052) TECNICO DESENV ECO SOC L 10177/14

Órgão cedente: CASA CIVIL

Órgão cessionário: SECRETARIA DE ESTADO DE CIENCIA

E TECNOLOGIA

Em: 31/05/2023

Resolve: CESSAR OS EFEITOS CESSAO INT do Ato

nºSEPLAG/00495/2022, publicado no DOE de 16/03/22

Evento: CESSAO INTERNA - SEM ONUS - Sem Ressarcimento

Processo N.: SEPLAG-PRO-2024/00268

Nome: (249255/1) ELIANE NOVAIS DE OLIVEIRA COELHO

Cargo/Função:(5365) TECNICO ADMINISTRATIVO L 10052

Órgão cedente: CASA CIVIL

Órgão cessionário: CONTROLADORIA GERAL DO ESTADO

Em: 31/05/2023

Resolve: CESSAR OS EFEITOS CESSAO INT do Ato nºSEPLAG/01805/2020, publicado no DOE de 07/12/20
 Evento: CESSAO INTERNA - SEM ONUS - Sem Ressarcimento
 Processo N.: SEPLAG-PRO-2024/00268
 Nome: (71875/4) JEFFERSON LUIS DE QUEIROZ
 Cargo/Função:(5349) ANALISTA ADMINISTRATIVO L 10052
 Órgão cedente: CASA CIVIL
 Órgão cessionário: SECRETARIA DE ESTADO DE SAUDE
 Em: 31/05/2023

Resolve: CESSAR OS EFEITOS CESSAO INT do Ato nºSEPLAG/00374/2022, publicado no DOE de 16/02/22
 Evento: CESSAO INTERNA - SEM ONUS - Sem Ressarcimento
 Processo N.: SINFRA-PRO-2024/00659
 Nome: (139113/1) JOELSON OBREGAO MATOSO
 Cargo/Função:(5349) ANALISTA ADMINISTRATIVO L 10052
 Órgão cedente: SECRETARIA DE ESTADO DE PLANEJAMENTO E GESTAO
 Órgão cessionário: SECRETARIA DE ESTADO DE INFRAESTRUTURA E LOGISTICA
 Em: 31/12/2023

PUBLICADA, REGISTRADA, CUMpra-SE.
 Cuiabá-MT, 23 de Janeiro de 2024.
 Lidiane Patricia Ferreira e Silva Leite
 Sec Adj Gestão de Pessoas, Desen. e Rel. de Trab.

Protocolo 1536017

ATO ADMINISTRATIVO/SEPLAG/00253/2024 DE:
 22/01/2024

O(A) Sec Adj Gestão de Pessoas, Desen. e Rel. de Trab. no uso de suas atribuições que lhes são conferidas por lei,

Resolve: PRORROGAR o Ato nºSEPLAG/00396/2023, publicado no DOE de 02/03/23
 Evento: CESSAO INTERNA - SEM ONUS - Sem Ressarcimento
 Processo N.: SESP-PRO-2023/87803
 Nome: (257398/1) FATIMA VIEIRA DO PRADO
 Cargo/Função:(9184) ANALISTA DO SIST.
 SOCIOEDUCATIVO
 Órgão cedente: SECRETARIA DE ESTADO DE SEGURANCA PUBLICA
 Órgão cessionário: SECRETARIA ESTADO DE ASSIST SOCIAL CIDADANIA
 Até: 10/01/2025

Resolve: PRORROGAR o Ato nºSEPLAG/00418/2022, publicado no DOE de 04/03/22
 Evento: CESSAO INTERNA - SEM ONUS - Sem Ressarcimento
 Processo N.: SESP-PRO-2023/88359
 Nome: (141011/1) JUCIMEIRE DE OLIVEIRA SILVA NOVAIS
 Cargo/Função:(5349) ANALISTA ADMINISTRATIVO L 10052
 Órgão cedente: SECRETARIA DE ESTADO DE SEGURANCA PUBLICA
 Órgão cessionário: PERICIA OFICIAL E IDENTIFICACAO TECNICA
 Até: 04/03/2026

Resolve: PRORROGAR o Ato nºSEPLAG/00276/2022, publicado no DOE de 03/02/22
 Evento: CESSAO INTERNA - SEM ONUS - Sem Ressarcimento
 Processo N.: SESP-PRO-2023/87797
 Nome: (256466/1) LILIAN LUCIA DA SILVA MOREIRA
 Cargo/Função:(10282) ASSIST.SIST.PENITENCIARIO
 Órgão cedente: SECRETARIA DE ESTADO DE SEGURANCA PUBLICA
 Órgão cessionário: FUNDACAO NOVA CHANCE
 Até: 03/03/2025

Resolve: PRORROGAR o Ato nº, publicado no DOE de
 Evento: CESSAO INTERNA - SEM ONUS - Sem Ressarcimento
 Processo N.: UNEMAT-PRO-2023/24180
 Nome: (65633/4) LUIZ ANTONIO BARBOSA SOARES
 Cargo/Função:(3441) PROFESSOR EDUC. BASICA
 Órgão cedente: SECRETARIA DE ESTADO DE EDUCACAO
 Órgão cessionário: FUNDACAO UNIVERSIDADE DO ESTADO DE MT
 Até: 31/12/2024

Resolve: PRORROGAR o Ato nºSEPLAG/00734/2022, publicado no DOE de 28/04/22
 Evento: CESSAO INTERNA - SEM ONUS - Sem Ressarcimento
 Processo N.: SESP-PRO-2023/92513
 Nome: (203059/1) RENATA MELLO ALVES FERREIRA
 Cargo/Função:(5349) ANALISTA ADMINISTRATIVO L 10052
 Órgão cedente: SECRETARIA DE ESTADO DE SEGURANCA PUBLICA
 Órgão cessionário: FUNDACAO NOVA CHANCE
 Até: 09/03/2025

Resolve: PRORROGAR o Ato nºSEPLAG/00260/2022, publicado no DOE de 02/02/22
 Evento: CESSAO INTERNA - SEM ONUS - Sem Ressarcimento
 Processo N.: SESP-PRO-2023/90623
 Nome: (116002/1) SEBASTIANA LOURDES DA COSTA

LEAL
 Cargo/Função:(10282) ASSIST.SIST.PENITENCIARIO
 Órgão cedente: SECRETARIA DE ESTADO DE SEGURANCA PUBLICA
 Órgão cessionário: PERICIA OFICIAL E IDENTIFICACAO TECNICA
 Até: 31/01/2025

PUBLICADA, REGISTRADA, CUMpra-SE.
 Cuiabá-MT, 23 de Janeiro de 2024.
 Lidiane Patricia Ferreira e Silva Leite
 Sec Adj Gestão de Pessoas, Desen. e Rel. de Trab.

Protocolo 1536018

ATO ADMINISTRATIVO/SEPLAG/00254/2024 DE:
 22/01/2024

O(A) Sec Adj Gestão de Pessoas, Desen. e Rel. de Trab. no uso de suas atribuições que lhes são conferidas por lei,

Resolve: PRORROGAR PERMUTA o Ato nºSEPLAG/00356/2023, publicado no DOE de 24/02/23
 Evento: REMOÇÃO POR PERMUTA - COM ONUS
 Processo N.: SEDUC-PRO-2023/143777
 Nome: (84880/2) RENATA VALERIA CORDEIRO COSTA
 Cargo/Função:(3441) PROFESSOR EDUC. BASICA
 Órgão: SECRETARIA DE ESTADO DE EDUCACAO
 Permutante: SANDRA VILHENA SENN
 Tipo Órgão: ESTADUAL Estado: PR
 Até: 31/12/2024

PUBLICADA, REGISTRADA, CUMpra-SE.
 Cuiabá-MT, 23 de Janeiro de 2024.
 Lidiane Patricia Ferreira e Silva Leite
 Sec Adj Gestão de Pessoas, Desen. e Rel. de Trab.

Protocolo 1536019

ATO ADMINISTRATIVO/SEPLAG/00255/2024 DE:
 22/01/2024

O(A) Sec Adj Gestão de Pessoas, Desen. e Rel. de Trab. no uso de suas atribuições que lhes são conferidas por lei,

Resolve: CONCEDER PROGRESSÃO HORIZONTAL

Processo N.: SEFAZ-PRO-2023/05927
 Nome: (93560/4) MAURILIO AIRES COSTA
 Cargo/Função: (5365) TECNICO ADMINISTRATIVO L 10052
 Órgão: SECRETARIA DE ESTADO DE FAZENDA
 Classe: C
 A Partir de: 17/01/2024

PUBLICADA, REGISTRADA, CUMpra-SE.
 Cuiabá-MT, 23 de Janeiro de 2024.
 Lidiane Patricia Ferreira e Silva Leite
 Sec Adj Gestão de Pessoas, Desen. e Rel. de Trab.

Protocolo 1536020

ATO ADMINISTRATIVO/SEPLAG/00256/2024 DE:
22/01/2024

O(A) Sec Adj Gestão de Pessoas, Desen. e Rel. de Trab. no uso de suas atribuições que lhes são conferidas por lei,

Resolve: CONCEDER PROGRESSÃO HORIZONTAL

Processo N.: SESP-PRO-2023/64325
Nome: (217782/2) JESSE SILVA DOS SANTOS
Cargo/Função: (10300) POLICIAL PENAL
Órgão: SECRETARIA DE ESTADO DE SEGURANCA PUBLICA
Classe: D
A Partir de: 10/05/2023

PUBLICADA, REGISTRADA, CUMpra-SE.

Cuiabá-MT, 23 de Janeiro de 2024.

Lidiane Patricia Ferreira e Silva Leite

Sec Adj Gestão de Pessoas, Desen. e Rel. de Trab.

Protocolo 1536021

ATO ADMINISTRATIVO/SEPLAG/00257/2024 DE:
22/01/2024

O(A) Sec Adj Gestão de Pessoas, Desen. e Rel. de Trab. no uso de suas atribuições que lhes são conferidas por lei,

Resolve: CONCEDER PROGRESSÃO VERTICAL

Processo N.: SESP-PRO-2023/63544
Nome: (85444/1) ADILSON GONCALO DA COSTA
Cargo/Função: (10300) POLICIAL PENAL
Órgão: SECRETARIA DE ESTADO DE SEGURANCA PUBLICA
Nível: 008
A Partir de: 01/05/2023

Processo N.: UNEMAT-PRO-2023/16766
Nome: (203973/1) ELIAS ANTONIO MORGAN
Cargo/Função: (11802) PROFESSOR UNEMAT LC 534/2014
Órgão: FUNDAÇÃO UNIVERSIDADE DO ESTADO DE MT
Nível: 006
A Partir de: 05/05/2023

Processo N.: SES-PRO-2023/37929
Nome: (96197/1) EVANIR JULIANA FERREIRA
Cargo/Função: (4946) PROFIS TEC NIV MEDIO SERV SAUDE
SUS
Órgão: SECRETARIA DE ESTADO DE SAUDE
Nível: 008
A Partir de: 05/11/2022

Processo N.: SESP-PRO-2023/63493
Nome: (230344/1) FABIANA MENDONCA FERREIRA
Cargo/Função: (10987) TECNICO DE NECROPSIA
Órgão: PERÍCIA OFICIAL E IDENTIFICACAO TECNICA
Nível: 005
A Partir de: 05/04/2023

Processo N.: UNEMAT-PRO-2023/17986
Nome: (112951/2) FABIANO FERNANDES DE OLIVEIRA PINTO
Cargo/Função: (11905) AGENTE UNIVERSITARIO LC 321
Órgão: FUNDAÇÃO UNIVERSIDADE DO ESTADO DE MT
Nível: 007
A Partir de: 22/07/2023

Processo N.: SESP-PRO-2023/64420
Nome: (67709/10) JOAO BATISTA FERREIRA MENDES
Cargo/Função: (10300) POLICIAL PENAL
Órgão: SECRETARIA DE ESTADO DE SEGURANCA PUBLICA
Nível: 008
A Partir de: 11/05/2023

Processo N.: SESP-PRO-2023/64148
Nome: (121793/2) JOEL NOGUEIRA NEPONOCENO
Cargo/Função: (10300) POLICIAL PENAL
Órgão: SECRETARIA DE ESTADO DE SEGURANCA PUBLICA
Nível: 005
A Partir de: 03/05/2023

Processo N.: SESP-PRO-2023/64284
Nome: (233362/1) JOILSON LINO SANTANA
Cargo/Função: (10300) POLICIAL PENAL
Órgão: SECRETARIA DE ESTADO DE SEGURANCA PUBLICA
Nível: 005
A Partir de: 09/05/2023

Processo N.: SESP-PRO-2023/64216
Nome: (233202/1) JORGE FIALHO MIDON JUNIOR
Cargo/Função: (10300) POLICIAL PENAL
Órgão: SECRETARIA DE ESTADO DE SEGURANCA PUBLICA
Nível: 005
A Partir de: 05/05/2023

Processo N.: SESP-PRO-2023/64217
Nome: (232530/1) JOSE RONALDO GOMES VIDAL
Cargo/Função: (10300) POLICIAL PENAL
Órgão: SECRETARIA DE ESTADO DE SEGURANCA PUBLICA
Nível: 005
A Partir de: 09/05/2023

Processo N.: SESP-PRO-2023/64247
Nome: (232852/1) JOSIMAR GONCALVES DA SILVA
Cargo/Função: (10300) POLICIAL PENAL
Órgão: SECRETARIA DE ESTADO DE SEGURANCA PUBLICA
Nível: 005
A Partir de: 10/05/2023

Processo N.: SESP-PRO-2023/64423
Nome: (70499/10) JOSUE SILVA DE OLIVEIRA
Cargo/Função: (10300) POLICIAL PENAL
Órgão: SECRETARIA DE ESTADO DE SEGURANCA PUBLICA
Nível: 006
A Partir de: 15/05/2023

Processo N.: SESP-PRO-2023/64178
Nome: (232431/1) JOVANIL RAMOS
Cargo/Função: (10300) POLICIAL PENAL
Órgão: SECRETARIA DE ESTADO DE SEGURANCA PUBLICA
Nível: 005
A Partir de: 04/05/2023

Processo N.: PJC-PRO-2023/05718
Nome: (70420/2) JULIANO PETERSON DA SILVA
Cargo/Função: (9200) ESCRIVAO DE POLICIA/LC318/407
Órgão: POLICIA JUDICIARIA CIVIL
Nível: 005
A Partir de: 22/06/2023

Processo N.: SEPLAG-PRO-2023/05893
Nome: (257425/1) JULIANY DE ARRUDA SILVA
Cargo/Função: (6027) ANALISTA DESENV ECON SOCIAL L
10050
Órgão: SECRETARIA DE ESTADO DE PLANEJAMENTO E
GESTAO
Nível: 004
A Partir de: 29/07/2023

Processo N.: SESP-PRO-2023/64248
Nome: (217371/2) JULIO CESAR PRIORI
Cargo/Função: (10300) POLICIAL PENAL
Órgão: SECRETARIA DE ESTADO DE SEGURANCA PUBLICA
Nível: 005
A Partir de: 06/05/2023

Processo N.: SESP-PRO-2023/63971
Nome: (122435/1) KELLYNE OLIVEIRA FREITAS
Cargo/Função: (10300) POLICIAL PENAL
Órgão: SECRETARIA DE ESTADO DE SEGURANCA PUBLICA
Nível: 007
A Partir de: 01/05/2023

Processo N.: SESP-PRO-2023/64425
Nome: (233370/1) KLENNER AMBROSIO VITORINO
Cargo/Função: (10300) POLICIAL PENAL
Órgão: SECRETARIA DE ESTADO DE SEGURANCA PUBLICA
Nível: 005
A Partir de: 11/05/2023

Processo N.: SESP-PRO-2023/64180
Nome: (232623/1) LAURO MARCIO DE ALMEIDA
Cargo/Função: (10300) POLICIAL PENAL
Órgão: SECRETARIA DE ESTADO DE SEGURANCA PUBLICA
Nível: 005
A Partir de: 04/05/2023

Processo N.: PJC-PRO-2023/05914
Nome: (234443/1) LINDOMAR CESAR DE ARAUJO
Cargo/Função: (9200) ESCRIVAO DE POLICIA/LC318/407
Órgão: POLICIA JUDICIARIA CIVIL
Nível: 005
A Partir de: 22/06/2023

Processo N.: UNEMAT-PRO-2023/18024

Nome: (114809/2) LIVIA ALICE DE CARVALHO MONDIN
Cargo/Função: (11802) PROFESSOR UNEMAT LC 534/2014
Órgão: FUNDACAO UNIVERSIDADE DO ESTADO DE MT
Nível: 007
A Partir de: 21/05/2022

Processo N.: PJC-PRO-2023/05916

Nome: (234420/1) LUCENI XAVIER PEREIRA
Cargo/Função: (9200) ESCRIVAO DE POLICIA/LC318/407
Órgão: POLICIA JUDICIARIA CIVIL
Nível: 005
A Partir de: 22/06/2023

Processo N.: SESP-PRO-2023/64152

Nome: (232319/1) LUCIOMAR RAMOS JARA
Cargo/Função: (10300) POLICIAL PENAL
Órgão: SECRETARIA DE ESTADO DE SEGURANCA PUBLICA
Nível: 005
A Partir de: 03/05/2023

Processo N.: SESP-PRO-2023/64329

Nome: (233387/1) LUIS FERNANDO DA SILVA
Cargo/Função: (10300) POLICIAL PENAL
Órgão: SECRETARIA DE ESTADO DE SEGURANCA PUBLICA
Nível: 005
A Partir de: 10/05/2023

Processo N.: SESP-PRO-2023/64137

Nome: (232254/1) LUIS HENRIQUE BRITO DE OLIVEIRA JUNIOR
Cargo/Função: (10300) POLICIAL PENAL
Órgão: SECRETARIA DE ESTADO DE SEGURANCA PUBLICA
Nível: 005
A Partir de: 02/05/2023

Processo N.: SESP-PRO-2023/64287

Nome: (233187/1) LUZIANE FATIMA RODRIGUES DA CUNHA
Cargo/Função: (10300) POLICIAL PENAL
Órgão: SECRETARIA DE ESTADO DE SEGURANCA PUBLICA
Nível: 005
A Partir de: 09/05/2023

Processo N.: 1000004402861

Nome: (36633/30) MAISA MARQUES MIRANDA
Cargo/Função: (3441) PROFESSOR EDUC. BASICA
Órgão: SECRETARIA DE ESTADO DE EDUCACAO
Nível: 005
A Partir de: 24/09/2023

Processo N.: SESP-PRO-2023/64219

Nome: (232009/1) MARCEL ANTONIO CINTRA DE SOUZA
Cargo/Função: (10300) POLICIAL PENAL
Órgão: SECRETARIA DE ESTADO DE SEGURANCA PUBLICA
Nível: 005
A Partir de: 05/05/2023

Processo N.: SESP-PRO-2023/64220

Nome: (233376/1) MARCIA CILIE NE DE ARRUDA SILVA
Cargo/Função: (10300) POLICIAL PENAL
Órgão: SECRETARIA DE ESTADO DE SEGURANCA PUBLICA
Nível: 005
A Partir de: 05/05/2023

Processo N.: SESP-PRO-2023/64028

Nome: (122658/1) MARIA AUXILIADORA DA SILVA
Cargo/Função: (10300) POLICIAL PENAL
Órgão: SECRETARIA DE ESTADO DE SEGURANCA PUBLICA
Nível: 007
A Partir de: 01/05/2023

Processo N.: SESP-PRO-2023/64029

Nome: (122629/1) MARIA DE LURDES SOARES DOS SANTOS
Cargo/Função: (10300) POLICIAL PENAL
Órgão: SECRETARIA DE ESTADO DE SEGURANCA PUBLICA
Nível: 007
A Partir de: 01/05/2023

Processo N.: SESP-PRO-2023/64031

Nome: (125077/1) MARIA LEITE DA SILVA
Cargo/Função: (10300) POLICIAL PENAL
Órgão: SECRETARIA DE ESTADO DE SEGURANCA PUBLICA
Nível: 006
A Partir de: 01/05/2023

Processo N.: SESP-PRO-2023/64032

Nome: (127781/1) MARIA MARTINS FERREIRA
Cargo/Função: (10300) POLICIAL PENAL
Órgão: SECRETARIA DE ESTADO DE SEGURANCA PUBLICA
Nível: 006
A Partir de: 01/05/2023

Processo N.: SESP-PRO-2023/64033

Nome: (69705/5) MARIA REGINA FRANCISCO DA SILVA
Cargo/Função: (10300) POLICIAL PENAL
Órgão: SECRETARIA DE ESTADO DE SEGURANCA PUBLICA
Nível: 008
A Partir de: 01/05/2023

Processo N.: SESP-PRO-2023/64390

Nome: (233293/1) MARIANY SANTOS GONCALVES ROCHA
Cargo/Função: (9249) AGENTE DE SEGURANCA SOCIOEDUCATIVO
Órgão: SECRETARIA DE ESTADO DE SEGURANCA PUBLICA
Nível: 005
A Partir de: 10/05/2023

Processo N.: SESP-PRO-2023/64035

Nome: (117505/2) MARINEIDE DA SILVA PAULINO
Cargo/Função: (10300) POLICIAL PENAL
Órgão: SECRETARIA DE ESTADO DE SEGURANCA PUBLICA
Nível: 007
A Partir de: 01/05/2023

Processo N.: SESP-PRO-2023/64223

Nome: (127720/4) MARISVALDO CAMPOS DE JESUS
Cargo/Função: (10300) POLICIAL PENAL
Órgão: SECRETARIA DE ESTADO DE SEGURANCA PUBLICA
Nível: 006
A Partir de: 05/05/2023

Processo N.: SESP-PRO-2023/64039

Nome: (86171/1) MEIRE TEODORA DE MELO
Cargo/Função: (10300) POLICIAL PENAL
Órgão: SECRETARIA DE ESTADO DE SEGURANCA PUBLICA
Nível: 008
A Partir de: 01/05/2023

Processo N.: SESP-PRO-2023/64049

Nome: (130660/1) ODETE ROFINO DA SILVA
Cargo/Função: (10300) POLICIAL PENAL
Órgão: SECRETARIA DE ESTADO DE SEGURANCA PUBLICA
Nível: 006
A Partir de: 01/05/2023

Processo N.: SESP-PRO-2023/64154

Nome: (232305/1) RONALDO CRISTIAN DE MORAES BORGES
Cargo/Função: (9249) AGENTE DE SEGURANCA SOCIOEDUCATIVO
Órgão: SECRETARIA DE ESTADO DE SEGURANCA PUBLICA
Nível: 005
A Partir de: 03/05/2023

Processo N.: SESP-PRO-2023/64232

Nome: (233062/1) SAYARA OLIVEIRA DE SOUZA
Cargo/Função: (9249) AGENTE DE SEGURANCA SOCIOEDUCATIVO
Órgão: SECRETARIA DE ESTADO DE SEGURANCA PUBLICA
Nível: 005
A Partir de: 05/05/2023

Processo N.: SESP-PRO-2023/64257

Nome: (233102/1) SIRLEIDE GOMES DOS SANTOS
Cargo/Função: (9249) AGENTE DE SEGURANCA SOCIOEDUCATIVO
Órgão: SECRETARIA DE ESTADO DE SEGURANCA PUBLICA
Nível: 005
A Partir de: 06/05/2023

Processo N.: SESP-PRO-2023/64198

Nome: (233073/1) TASSIANE BUCK LEITE
Cargo/Função: (10300) POLICIAL PENAL
Órgão: SECRETARIA DE ESTADO DE SEGURANCA PUBLICA
Nível: 005
A Partir de: 04/05/2023

Processo N.: SES-PRO-2023/35942

Nome: (93330/1) TELMA LUZIA MONTEIRO
Cargo/Função: (4912) PROFIS TEC NIV SUPERIOR SERV SAUDE SUS
Órgão: SECRETARIA DE ESTADO DE SAUDE
Nível: 008
A Partir de: 15/04/2022

Processo N.: SES-PRO-2023/35943**Nome: (94403/1) TERA AMADIZOM SAMPAIO****Cargo/Função: (4946) PROFIS TEC NIV MEDIO SERV SAUDE****SUS****Órgão: SECRETARIA DE ESTADO DE SAUDE****Nível: 008****A Partir de: 28/05/2022****Processo N.: SESP-PRO-2023/64302****Nome: (218044/2) WILSON ANDRE VIEIRA****Cargo/Função: (10300) POLICIAL PENAL****Órgão: SECRETARIA DE ESTADO DE SEGURANCA PUBLICA****Nível: 005****A Partir de: 09/05/2023****Processo N.: SESP-PRO-2023/64261****Nome: (233090/1) ZOEL DE OLIVEIRA RAMOS****Cargo/Função: (9249) AGENTE DE SEGURANCA****SOCIOEDUCATIVO****Órgão: SECRETARIA DE ESTADO DE SEGURANCA PUBLICA****Nível: 005****A Partir de: 06/05/2023****PUBLICADA, REGISTRADA, CUMPRÁ-SE.**

Cuiabá-MT, 23 de Janeiro de 2024.

Lidiane Patricia Ferreira e Silva Leite

Sec Adj Gestão de Pessoas, Desen. e Rel. de Trab.

Protocolo 1536022

ATO ADMINISTRATIVO/SEPLAG/00258/2024**DE:**

22/01/2024

O(A) Sec Adj Gestão de Pessoas, Desen. e Rel. de Trab. no uso de suas atribuições que lhes são conferidas por lei,

Resolve: RETIFICAR PROGRESSÃO VERTICAL, ATO ADMINISTRATIVO nºSEPLAG/01459/2021, publicado no DOE de 31/08/21**Processo N.: SESP-PRO-2022/41144****Nome: (61008/4) ELIEDA APARECIDA DE MELO****Cargo/Função: (10282) ASSIST.SIST.PENITENCIARIO****Órgão: SECRETARIA DE ESTADO DE SEGURANCA PUBLICA****Nível: 007****A Partir de: 10/12/2020****PUBLICADA, REGISTRADA, CUMPRÁ-SE.**

Cuiabá-MT, 23 de Janeiro de 2024.

Lidiane Patricia Ferreira e Silva Leite

Sec Adj Gestão de Pessoas, Desen. e Rel. de Trab.

Protocolo 1536023

ATO ADMINISTRATIVO/SEPLAG/00259/2024**DE:**

22/01/2024

O(A) Sec Adj Gestão de Pessoas, Desen. e Rel. de Trab. no uso de suas atribuições que lhes são conferidas por lei,

Resolve: ENQUADRAR
Evento: Enquadramento Lei de Carreira nos termos LC 736/22**Processo N.: PJC-PRO-2023/04521****Nome: (136465/1) EURY ATALIA SANTOS ANDRADE****Cargo/Função: (9175) INVESTIGADOR DE POLICIA/LC344/407****Órgão: POLICIA JUDICIARIA CIVIL****Referência: E-005****A Partir de: 01/04/2022****PUBLICADA, REGISTRADA, CUMPRÁ-SE.**

Cuiabá-MT, 23 de Janeiro de 2024.

Lidiane Patricia Ferreira e Silva Leite

Sec Adj Gestão de Pessoas, Desen. e Rel. de Trab.

Protocolo 1536024

ATO ADMINISTRATIVO/SEPLAG/00260/2024**DE:**

22/01/2024

O(A) Sec Adj Gestão de Pessoas, Desen. e Rel. de Trab. no uso de suas atribuições que lhes são conferidas por lei,

Resolve: ALTERAR**Evento: Alteração de Jornada de Trabalho Servidor Efetivo****Processo N.: SECITECI-PRO-2023/03023****Nome: (294994/1) DAIANA GABRIELA DE SOUZA ALMEIDA****Cargo/Função: (9423) TECNICO ADMINIST.-CEPROTEC 40H****Órgão: SECRETARIA DE ESTADO DE CIENCIA E TECNOLOGIA****Carga Horária: 30 horas semanais****A Partir de: 01/02/2024****PUBLICADA, REGISTRADA, CUMPRÁ-SE.**

Cuiabá-MT, 23 de Janeiro de 2024.

Lidiane Patricia Ferreira e Silva Leite

Sec Adj Gestão de Pessoas, Desen. e Rel. de Trab.

Protocolo 1536025

ATO ADMINISTRATIVO/SEPLAG/00261/2024**DE:**

22/01/2024

O(A) Sec Adj Gestão de Pessoas, Desen. e Rel. de Trab. no uso de suas atribuições que lhes são conferidas por lei,

Resolve: ENQUADRAR**Evento: Enquadramento Inicial do Servidor na Carreira****Processo N.: PJC-PRO-2023/12149****Nome: (327264/1) EDER VIEIRA CAMPOS****Cargo/Função: (9175) INVESTIGADOR DE POLICIA/LC344/407****Órgão: POLICIA JUDICIARIA CIVIL****Referência: A-001****A Partir de: 01/07/2023****PUBLICADA, REGISTRADA, CUMPRÁ-SE.**

Cuiabá-MT, 23 de Janeiro de 2024.

Lidiane Patricia Ferreira e Silva Leite

Sec Adj Gestão de Pessoas, Desen. e Rel. de Trab.

Protocolo 1536026

CGE**CONTROLADORIA GERAL DO ESTADO****BOLETIM DE PESSOAL/CGE/00017/2024****DE:**

22/01/2024

O(A) Secretário-Controlador Geral do Estado no uso de suas atribuições que lhes são conferidas por lei,

Resolve: DEFERIR
Evento: LICENÇA PARA TRATAMENTO DE SAUDE/SEGURADO INSS/15**Processo N.:****Nome: (287850/2) CAMILA MATOS DOS SANTOS****Cargo/Função: (11509) DGA-6****Un. Adm: (197912) GER DE DISTRIB PROCESSUAL****A Partir de: 13/12/2023 Até27/12/2023****PUBLICADA, REGISTRADA, CUMPRÁ-SE.**

Cuiabá-MT, 23 de Janeiro de 2024.

Paulo Farias Nazareth Netto

Secretário-Controlador Geral do Estado

Protocolo 1535927

SEFAZ

SECRETARIA DE ESTADO DE FAZENDA

BOLETIM DE PESSOAL/SEFAZ/00033/2024 DE:
22/01/2024

O(A) Secretária Adjunta de Administração Fazendária no uso de suas atribuições que lhes são conferidas por lei,

Resolve: CONCEDER
Evento: ADICIONAL NOTURNO

Processo N.: SEFAZ-PRO-2023/10200
Nome: (8638/1) LUIZ ANTONIO ZAIDEN
Cargo/Função: (11308) AGENTE DE TRIBUTOS EST/LC363
Un. Adm: (212270) COORD FISC VOLANTE POSTOS FISC
TRANSPORTADORAS
A Partir de: 01/11/2023 Até 01/11/2023
Quantidade: 23 horas

PUBLICADA, REGISTRADA, CUMpra-SE.
Cuiabá-MT, 23 de Janeiro de 2024.
Radiana Kassia e Silva Clemente
Secretária Adjunta de Administração Fazendária

Protocolo 1535961

BOLETIM DE PESSOAL/SEFAZ/00034/2024 DE:
22/01/2024

O(A) Secretária Adjunta de Administração Fazendária no uso de suas atribuições que lhes são conferidas por lei,

Resolve: DEFERIR
Evento: LICENCA PARA TRATAMENTO DE SAUDE

Processo N.:
Nome: (48868/1) ANTONIO JORGE DE SA GEIGER
Cargo/Função: (6445) AGENTE DE ADM. FAZEND LEI 9049/2008
Un. Adm: (212270) COORD FISC VOLANTE POSTOS FISC
TRANSPORTADORAS
A Partir de: 03/01/2024 Até 01/04/2024

PUBLICADA, REGISTRADA, CUMpra-SE.
Cuiabá-MT, 23 de Janeiro de 2024.
Radiana Kassia e Silva Clemente
Secretária Adjunta de Administração Fazendária

Protocolo 1535962

BOLETIM DE PESSOAL/SEFAZ/00035/2024 DE:
22/01/2024

O(A) Secretária Adjunta de Administração Fazendária no uso de suas atribuições que lhes são conferidas por lei,

Resolve: DEFERIR
Evento: LICENCA PREMIO - GOZO

Processo N.: SEFAZ-CAP-2024/01301
Nome: (99443/15) ADMILSON BATISTA DA SILVA
Cargo/Função: (5349) ANALISTA ADMINISTRATIVO L 10052
Quinquênio de Referência: 16/06/2013 Ate 15/06/2018
A Partir de: 26/02/2024 Até 06/03/2024

Processo N.: SEFAZ-CAP-2024/01301
Nome: (123896/2) ADRIANO CESAR PASSARELI
Cargo/Função: (5349) ANALISTA ADMINISTRATIVO L 10052
Quinquênio de Referência: 16/06/2018 Ate 15/06/2023
A Partir de: 14/02/2024 Até 23/02/2024

Processo N.: SEFAZ-CIN-2024/00215
Nome: (49555/2) ALEXANDRE DE FREITAS
Cargo/Função: (11306) FISCAL DE TRIBUTOS EST/LC363
Quinquênio de Referência: 22/03/2014 Ate 21/03/2019
A Partir de: 05/02/2024 Até 05/03/2024

Processo N.: SEFAZ-CAP-2024/01301
Nome: (208576/1) ALISSON NERES SOUSA
Cargo/Função: (11306) FISCAL DE TRIBUTOS EST/LC363
Quinquênio de Referência: 17/12/2013 Ate 16/12/2018
A Partir de: 14/02/2024 Até 23/02/2024

Processo N.: SEFAZ-CAP-2024/01301
Nome: (141323/1) ANA MARIA CAMILO
Cargo/Função: (11306) FISCAL DE TRIBUTOS EST/LC363
Quinquênio de Referência: 19/10/2017 Ate 18/10/2022
A Partir de: 01/02/2024 Até 10/02/2024

Processo N.: SEFAZ-CAP-2024/01301
Nome: (48693/1) ARNILDO CAMPONOGARA
Cargo/Função: (6445) AGENTE DE ADM. FAZEND LEI 9049/2008
Quinquênio de Referência: 19/04/2014 Ate 18/04/2019
A Partir de: 14/02/2024 Até 14/03/2024

Processo N.: SEFAZ-CAP-2024/01301
Nome: (218628/1) BRUNO QUELHAS NUNES
Cargo/Função: (11306) FISCAL DE TRIBUTOS EST/LC363
Quinquênio de Referência: 25/11/2014 Ate 24/11/2019
A Partir de: 14/02/2024 Até 23/02/2024

Processo N.: SEFAZ-CAP-2024/01301
Nome: (21185/1) BRUNO ROBERTO PEREIRA DE BRITO LUZ
Cargo/Função: (11308) AGENTE DE TRIBUTOS EST/LC363
Quinquênio de Referência: 06/05/2010 Ate 05/05/2015
A Partir de: 01/02/2024 Até 31/03/2024

Processo N.: SEFAZ-CAP-2024/01301
Nome: (255262/1) CELIA GARCIA BARBOSA
Cargo/Função: (5349) ANALISTA ADMINISTRATIVO L 10052
Quinquênio de Referência: 05/05/2014 Ate 04/05/2019
A Partir de: 19/02/2024 Até 04/03/2024

Processo N.: SEFAZ-CAP-2024/01301
Nome: (206610/1) CLAUDIO BEZERRA BOHRER
Cargo/Função: (11306) FISCAL DE TRIBUTOS EST/LC363
Quinquênio de Referência: 06/10/2018 Ate 05/10/2023
A Partir de: 15/02/2024 Até 24/02/2024

Processo N.: SEFAZ-CAP-2024/01301
Nome: (95451/2) CRISTINA MIDORI MORIO
Cargo/Função: (5349) ANALISTA ADMINISTRATIVO L 10052
Quinquênio de Referência: 01/04/2013 Ate 31/03/2018
A Partir de: 19/02/2024 Até 28/02/2024

Processo N.: SEFAZ-CAP-2024/01301
Nome: (206533/1) DANIELLE LIMA DE OLIVEIRA
Cargo/Função: (11306) FISCAL DE TRIBUTOS EST/LC363
Quinquênio de Referência: 29/09/2013 Ate 28/09/2018
A Partir de: 14/02/2024 Até 23/02/2024

Processo N.: SEFAZ-CAP-2024/01301
Nome: (218059/2) DEBORA REGINA JACINTO SIQUEIRA
Cargo/Função: (5349) ANALISTA ADMINISTRATIVO L 10052
Quinquênio de Referência: 15/05/2018 Ate 14/05/2023
A Partir de: 08/02/2024 Até 17/02/2024

Processo N.: SEFAZ-CAP-2024/01301
Nome: (98306/3) ELAYNE CRISTINA PEREIRA DE SOUZA
Cargo/Função: (11905) AGENTE UNIVERSITARIO LC 321
Quinquênio de Referência: 16/11/2015 Ate 15/11/2020
A Partir de: 14/02/2024 Até 23/02/2024

Processo N.: SEFAZ-CAP-2024/01301
Nome: (89633/2) EUNICE DE DEUS ROSA
Cargo/Função: (5349) ANALISTA ADMINISTRATIVO L 10052
Quinquênio de Referência: 26/09/2015 Ate 25/09/2020
A Partir de: 14/02/2024 Até 28/02/2024

Processo N.: SEFAZ-CAP-2024/01301
Nome: (21188/1) FABIANE LACERDA DA COSTA
Cargo/Função: (11308) AGENTE DE TRIBUTOS EST/LC363
Quinquênio de Referência: 06/05/2015 Ate 05/05/2020
A Partir de: 26/02/2024 Até 11/03/2024

Processo N.: SEFAZ-CAP-2024/01301
Nome: (206527/1) FERNANDA SILVA COSTA
Cargo/Função: (11306) FISCAL DE TRIBUTOS EST/LC363
Quinquênio de Referência: 29/09/2013 Ate 28/09/2018
A Partir de: 15/02/2024 Até 24/02/2024

Processo N.: SEFAZ-CAP-2024/01301
Nome: (206527/1) FERNANDA SILVA COSTA
Cargo/Função: (11306) FISCAL DE TRIBUTOS EST/LC363
Quinquênio de Referência: 29/09/2013 Ate 28/09/2018
A Partir de: 25/02/2024 Até 05/03/2024

Processo N.: SEFAZ-CAP-2024/01301
Nome: (114889/3) FERNANDO RICARDO GRAMULHA
Cargo/Função: (5349) ANALISTA ADMINISTRATIVO L 10052
Quinquênio de Referência: 19/06/2018 Ate 18/06/2023
A Partir de: 26/02/2024 Até 26/03/2024

Processo N.: SEFAZ-CAP-2024/01301
Nome: (96706/2) FREDERICA MANSUR BUMLAU GAIVA NADAF
Cargo/Função: (11306) FISCAL DE TRIBUTOS EST/LC363
Quinquênio de Referência: 27/03/2017 Ate 26/03/2022
A Partir de: 14/02/2024 Até 23/02/2024

Processo N.: SEFAZ-CAP-2024/01301
Nome: (225520/1) GERALDO MAJELA SILVA NERY
Cargo/Função: (11306) FISCAL DE TRIBUTOS EST/LC363
Quinquênio de Referência: 06/08/2015 Ate 05/08/2020
A Partir de: 15/02/2024 Até 15/03/2024

Processo N.: SEFAZ-CAP-2024/01301
Nome: (48752/1) GINA SUZIMARE AMARANTES
Cargo/Função: (6445) AGENTE DE ADM. FAZEND LEI 9049/2008
Quinquênio de Referência: 12/05/2018 Ate 11/05/2023
A Partir de: 01/02/2024 Até 01/03/2024

Processo N.: SEFAZ-CAP-2024/01301
 Nome: (114721/1) INGRID ZATTAR RIBEIRO CATELAN
 Cargo/Função: (5349) ANALISTA ADMINISTRATIVO L 10052
 Quinquênio de Referência: 03/06/2014 Ate 02/06/2019
 A Partir de: 14/02/2024 Até14/03/2024

Processo N.: SEFAZ-DIC-2024/00842
 Nome: (225071/1) JACKELINE BONATELLI
 Cargo/Função: (11306) FISCAL DE TRIBUTOS EST/LC363
 Quinquênio de Referência: 09/07/2010 Ate 08/07/2015
 A Partir de: 19/02/2024 Até28/02/2024

Processo N.: SEFAZ-CAP-2024/01301
 Nome: (243860/1) JANINA DE CASTRO FREITAS GALINA
 Cargo/Função: (5349) ANALISTA ADMINISTRATIVO L 10052
 Quinquênio de Referência: 21/11/2017 Ate 20/11/2022
 A Partir de: 19/02/2024 Até18/05/2024

Processo N.: SEFAZ-CAP-2024/01301
 Nome: (48815/2) JOAO JOSE DE BARROS
 Cargo/Função: (11306) FISCAL DE TRIBUTOS EST/LC363
 Quinquênio de Referência: 12/04/2015 Ate 11/04/2020
 A Partir de: 14/02/2024 Até23/02/2024

Processo N.: SEFAZ-CAP-2024/01301
 Nome: (124564/2) JOILSO SOARES DE ANDRADE
 Cargo/Função: (11306) FISCAL DE TRIBUTOS EST/LC363
 Quinquênio de Referência: 04/05/2011 Ate 03/05/2016
 A Partir de: 14/02/2024 Até14/03/2024

Processo N.: SEFAZ-CAP-2024/01301
 Nome: (203350/1) JOSE ALBERTO MATTOS GUIMARAES
 Cargo/Função: (5349) ANALISTA ADMINISTRATIVO L 10052
 Quinquênio de Referência: 09/06/2013 Ate 08/06/2018
 A Partir de: 01/02/2024 Até15/02/2024

Processo N.: SEFAZ-CAP-2024/01301
 Nome: (24842/1) JOSE CARLOS FERREIRA DA SILVA
 Cargo/Função: (11308) AGENTE DE TRIBUTOS EST/LC363
 Quinquênio de Referência: 19/02/2012 Ate 18/02/2017
 A Partir de: 05/02/2024 Até05/03/2024

Processo N.: SEFAZ-CAP-2024/01301
 Nome: (28469/1) JOSE RICARDO DE OLIVEIRA
 Cargo/Função: (11308) AGENTE DE TRIBUTOS EST/LC363
 Quinquênio de Referência: 19/02/2012 Ate 18/02/2017
 A Partir de: 28/02/2024 Até08/03/2024

Processo N.: SEFAZ-CAP-2024/01301
 Nome: (204813/1) JOSEMEIRE KENYA CARVALHO DA SILVA
 Cargo/Função: (5365) TECNICO ADMINISTRATIVO L 10052
 Quinquênio de Referência: 28/07/2013 Ate 27/07/2018
 A Partir de: 28/02/2024 Até28/03/2024

Processo N.: SEFAZ-CAP-2024/01301
 Nome: (24844/1) JOYCE APARECIDA PEREIRA DA SILVA
 Cargo/Função: (11308) AGENTE DE TRIBUTOS EST/LC363
 Quinquênio de Referência: 19/02/2017 Ate 18/02/2022
 A Partir de: 27/02/2024 Até27/03/2024

Processo N.: SEFAZ-CAP-2024/01301
 Nome: (120377/2) JURANDY FRANCISCO DE OLIVEIRA
 Cargo/Função: (5349) ANALISTA ADMINISTRATIVO L 10052
 Quinquênio de Referência: 29/07/2013 Ate 28/07/2018
 A Partir de: 15/02/2024 Até29/02/2024

Processo N.: SEFAZ-CAP-2024/01301
 Nome: (85237/3) KARINE NUNES RODRIGUES
 Cargo/Função: (5349) ANALISTA ADMINISTRATIVO L 10052
 Quinquênio de Referência: 17/05/2014 Ate 16/05/2019
 A Partir de: 14/02/2024 Até23/02/2024

Processo N.: SEFAZ-CAP-2024/01301
 Nome: (204066/1) KATRIANA GONCALVES DE PAULA FIGUEIREDO
 Cargo/Função: (5349) ANALISTA ADMINISTRATIVO L 10052
 Quinquênio de Referência: 24/06/2013 Ate 23/06/2018
 A Partir de: 14/02/2024 Até23/02/2024

Processo N.: SEFAZ-CAP-2024/01301
 Nome: (200244/1) LUCIO CARLOS AGUIAR SARDOUX
 Cargo/Função: (11306) FISCAL DE TRIBUTOS EST/LC363
 Quinquênio de Referência: 29/05/2013 Ate 28/05/2018
 A Partir de: 01/02/2024 Até01/03/2024

Processo N.: SEFAZ-CAP-2024/01301
 Nome: (48739/1) LUIS MARIO FERREIRA COIMBRA
 Cargo/Função: (6445) AGENTE DE ADM. FAZEND LEI 9049/2008
 Quinquênio de Referência: 11/04/2014 Ate 10/04/2019
 A Partir de: 27/02/2024 Até07/03/2024

Processo N.: SEFAZ-CAP-2024/01301
 Nome: (8123/1) MANOEL DA SILVA MANTERO
 Cargo/Função: (11308) AGENTE DE TRIBUTOS EST/LC363
 Quinquênio de Referência: 01/07/1987 Ate 30/06/1992
 A Partir de: 14/02/2024 Até28/02/2024

Processo N.: SEFAZ-CAP-2024/01301
 Nome: (38375/1) MAURICIO ANTUNES DWORNIK
 Cargo/Função: (11306) FISCAL DE TRIBUTOS EST/LC363
 Quinquênio de Referência: 01/10/2010 Ate 30/09/2015
 A Partir de: 14/02/2024 Até23/02/2024

Processo N.: SEFAZ-CAP-2024/01301
 Nome: (48724/1) OLINDEVAL SOARES DOS SANTOS
 Cargo/Função: (6445) AGENTE DE ADM. FAZEND LEI 9049/2008
 Quinquênio de Referência: 11/04/2004 Ate 10/04/2009
 A Partir de: 01/02/2024 Até10/02/2024

Processo N.: SEFAZ-CAP-2024/01301
 Nome: (201534/1) RAFAEL DE LARA MOSQUEIRO
 Cargo/Função: (11306) FISCAL DE TRIBUTOS EST/LC363
 Quinquênio de Referência: 12/05/2013 Ate 11/05/2018
 A Partir de: 14/02/2024 Até23/02/2024

Processo N.: SEFAZ-CAP-2024/01301
 Nome: (116046/6) RENATA CAROLINE POUSO MALHEIROS
 Cargo/Função: (5349) ANALISTA ADMINISTRATIVO L 10052
 Quinquênio de Referência: 04/10/2013 Ate 03/10/2018
 A Partir de: 14/02/2024 Até23/02/2024

Processo N.: SEFAZ-CAP-2024/01301
 Nome: (206516/1) RENATO ROSADO MACHADO
 Cargo/Função: (11306) FISCAL DE TRIBUTOS EST/LC363
 Quinquênio de Referência: 10/02/2001 Ate 09/02/2006
 A Partir de: 19/02/2024 Até28/02/2024

Processo N.: SEFAZ-CAP-2024/01301
 Nome: (123700/1) RICARDO BERTOLINI
 Cargo/Função: (11306) FISCAL DE TRIBUTOS EST/LC363
 Quinquênio de Referência: 12/05/2010 Ate 11/05/2015
 A Partir de: 01/02/2024 Até01/03/2024

Processo N.: SEFAZ-CAP-2024/01301
 Nome: (96732/3) ROBERTO RIZZO CORREA GALVAO
 Cargo/Função: (11306) FISCAL DE TRIBUTOS EST/LC363
 Quinquênio de Referência: 11/04/2012 Ate 10/04/2017
 A Partir de: 14/02/2024 Até23/02/2024

Processo N.: SEFAZ-CAP-2024/01301
 Nome: (251982/1) ROSELANE BARBOSA DE FRANCA
 Cargo/Função: (5349) ANALISTA ADMINISTRATIVO L 10052
 Quinquênio de Referência: 06/01/2014 Ate 05/01/2019
 A Partir de: 14/02/2024 Até23/02/2024

Processo N.: SEFAZ-CAP-2024/01301
 Nome: (251151/1) SAMARA KLUZKOVSKI DE ALMEIDA RUFINO
 Cargo/Função: (5365) TECNICO ADMINISTRATIVO L 10052
 Quinquênio de Referência: 14/11/2013 Ate 13/11/2018
 A Partir de: 29/02/2024 Até09/03/2024

Processo N.: SEFAZ-CAP-2024/01301
 Nome: (139603/1) SANDRA MIEKO DOS ANJOS ARAUJO
 Cargo/Função: (5349) ANALISTA ADMINISTRATIVO L 10052
 Quinquênio de Referência: 08/08/2012 Ate 07/08/2017
 A Partir de: 14/02/2024 Até23/02/2024

Processo N.: SEFAZ-CAP-2024/01301
 Nome: (204081/2) THIAGO JOSE CAMPOS DE SOUZA
 Cargo/Função: (11306) FISCAL DE TRIBUTOS EST/LC363
 Quinquênio de Referência: 25/06/2013 Ate 24/06/2018
 A Partir de: 15/02/2024 Até24/02/2024

Processo N.: SEFAZ-CAP-2024/01301
 Nome: (124585/2) ULTIMO ALMEIDA DE OLIVEIRA
 Cargo/Função: (11306) FISCAL DE TRIBUTOS EST/LC363
 Quinquênio de Referência: 02/06/2011 Ate 01/06/2016
 A Partir de: 28/02/2024 Até08/03/2024

Processo N.: SEFAZ-CAP-2024/01301
 Nome: (137663/1) ZILA MATILDES DA ROCHA
 Cargo/Função: (5349) ANALISTA ADMINISTRATIVO L 10052
 Quinquênio de Referência: 05/06/2017 Ate 04/06/2022
 A Partir de: 14/02/2024 Até23/02/2024

PUBLICADA, REGISTRADA, CUMpra-SE.
 Cuiabá-MT, 23 de Janeiro de 2024.
 Radiana Kassia e Silva Clemente
 Secretária Adjunta de Administração Fazendária

Protocolo 1535963

BOLETIM DE PESSOAL/SEFAZ/00036/2024

DE:

22/01/2024

O(A) Secretária Adjunta de Administração Fazendária no uso de suas atribuições que lhes são conferidas por lei,

Resolve: CONCEDER

Evento: LICENÇA PREMIO - CONCESSÃO

Processo N.: SEFAZ-PRO-2024/00197

Nome: (124697/3) DIEGO FERNANDES DE PAIVA

Quinquênio: 15/01/2019 Até 14/01/2024

Qtde Dias: 90

Processo N.: SEFAZ-PRO-2024/00162

Nome: (252619/1) LAODICEIA DE SOUZA SANTOS

Quinquênio: 17/01/2019 Até 16/01/2024

Qtde Dias: 90

PUBLICADA, REGISTRADA, CUMpra-SE.

Cuiabá-MT, 23 de Janeiro de 2024.

Radiana Kassia e Silva Clemente

Secretária Adjunta de Administração Fazendária

Protocolo 1535964

SEMA**SECRETARIA DE ESTADO DE MEIO AMBIENTE**

BOLETIM DE PESSOAL/SEMA/00041/2024 DE:
22/01/2024

O(A) Secretária de Estado de Meio Ambiente no uso de suas atribuições que lhes são conferidas por lei,

Resolve: DEFERIR
Evento: LICENÇA P/ TRATAMENTO SAUDE/SEGURADO INSS/ATE 15 DIAS

Processo N.: SEMA-PRO-2024/00976
Nome: (108122/4) LUCIENE NEVES DE SOUZA RAMOS
Cargo/Função: (11382) ANALISTA DE MEIO AMBIENTE L 10083/2014
Un. Adm: (153680) COORD DE RECURSOS FLORESTAIS
A Partir de: 12/01/2024 Até15/01/2024

PUBLICADA, REGISTRADA, CUMPRÁ-SE.
Cuiabá-MT, 23 de Janeiro de 2024.
Mauren Lazzaretti
Secretária de Estado de Meio Ambiente

Protocolo 1536002

BOLETIM DE PESSOAL/SEMA/00042/2024 DE:
22/01/2024

O(A) Secretária de Estado de Meio Ambiente no uso de suas atribuições que lhes são conferidas por lei,

Resolve: DEFERIR
Evento: LICENÇA A GESTANTE

Processo N.: SEMA-PRO-2024/01444
Nome: (226691/1) JANIELLY CARVALHO CAMARGO
Cargo/Função: (11382) ANALISTA DE MEIO AMBIENTE L 10083/2014
Un. Adm: (118680) UNID ESPECIAL CONTROLE MOVIMENTACAO PESSOAL
A Partir de: 03/01/2024 Até30/06/2024

PUBLICADA, REGISTRADA, CUMPRÁ-SE.
Cuiabá-MT, 23 de Janeiro de 2024.
Mauren Lazzaretti
Secretária de Estado de Meio Ambiente

Protocolo 1536003

BOLETIM DE PESSOAL/SEMA/00043/2024 DE:
22/01/2024

O(A) Secretária de Estado de Meio Ambiente no uso de suas atribuições que lhes são conferidas por lei,

Resolve: DEFERIR
Evento: LICENÇA PREMIO - GOZO
Processo N.: SEMA-PRO-2024/01293
Nome: (226259/1) FLAVIA DE AMORIM SILVA GROSSELI
Cargo/Função: (11382) ANALISTA DE MEIO AMBIENTE L 10083/2014
Quinquênio de Referência: 14/01/2016 Ate 13/01/2021
A Partir de: 17/01/2024 Até31/01/2024
PUBLICADA, REGISTRADA, CUMPRÁ-SE.
Cuiabá-MT, 23 de Janeiro de 2024.
Mauren Lazzaretti
Secretária de Estado de Meio Ambiente

Protocolo 1536004

BOLETIM DE PESSOAL/SEMA/00044/2024 DE:
22/01/2024

O(A) Secretária de Estado de Meio Ambiente no uso de suas atribuições que lhes são conferidas por lei,

Resolve: RETIFICAR
Evento: LICENÇA PREMIO - GOZO
Processo N.: SEMA-PRO-2024/01214
Nome: (227262/1) BRUNO VIEIRA DE DEUS
Cargo/Função: (11382) ANALISTA DE MEIO AMBIENTE L 10083/2014

Quinquênio de Referência: 11/02/2016 Ate 10/02/2021
A Partir de: 14/02/2024 Até28/02/2024

PUBLICADA, REGISTRADA, CUMPRÁ-SE.

Cuiabá-MT, 23 de Janeiro de 2024.
Mauren Lazzaretti
Secretária de Estado de Meio Ambiente

Protocolo 1536005

SINFRA**SECRETARIA DE ESTADO DE INFRAESTRUTURA E LOGÍSTICA**

PORTARIA/SINFRA/00015/2024 DE: 22/01/2024

O(A) Secretário de Estado de Infraestrutura e Logística no uso de suas atribuições que lhes são conferidas por lei,

Resolve: DESIGNAR
Evento: DESIGNAÇÃO EM SUBSTITUIÇÃO CARGO EM COMISSÃO/ FUNÇÃO

Processo N.: SINFRA-PRO-2023/16660
Nome: (227883/1) GLADISTONEY SALES SANTOS
A Partir de: 20/12/2023 Até 08/01/2024
Cargo/Função: (11509) DGA-6
Substituído: (315936/2) WILLIAN DE LIMA ALVES
Un. Adm: (198838) GER DE INFRAESTRUTURA DE SERVICOS DE TI

PUBLICADA, REGISTRADA, CUMPRÁ-SE.
Cuiabá-MT, 23 de Janeiro de 2024.
Marcelo de Oliveira e Silva
Secretário de Estado de Infraestrutura e Logística

Protocolo 1535899

BOLETIM DE PESSOAL/SINFRA/00014/2024 DE:
22/01/2024

O(A) Secretário de Estado de Infraestrutura e Logística no uso de suas atribuições que lhes são conferidas por lei,

Resolve: REMOVER
Evento: Remoção Interna a Pedido

Processo N.: SINFRA-PRO-2023/17176
Nome: (233193/1) PRISCILA DOURADO ALVES
Cargo/Função: (5349) ANALISTA ADMINISTRATIVO L 10052
Para Un. Adm: (181951) SUPERINT ADMINISTRATIVA
A Partir de: 04/01/2024

PUBLICADA, REGISTRADA, CUMPRÁ-SE.
Cuiabá-MT, 23 de Janeiro de 2024.
Marcelo de Oliveira e Silva
Secretário de Estado de Infraestrutura e Logística

Protocolo 1535978

SESP

SECRETARIA DE ESTADO DE SEGURANÇA PÚBLICA

PORTARIA/SESP/00034/2024

DE: 22/01/2024

O(A) Secretário de Estado de Segurança Pública no uso de suas atribuições que lhes são conferidas por lei,

Resolve: DESIGNAR

Evento: Designação de Função/Função de Confiança

Processo N.: SESP-CIN-2024/01018

Nome: (233301/1) JAIRO DOS SANTOS CASTRO

Cargo/Função: (11665) FUNCAO DGA 10 LC/266 - LIDER DE EQUIPE

Un. Adm: (224235) DIR DA CASA DE SEMILIBERDADE MASC DE CUIABA

A Partir de: 01/02/2024 Até 01/03/2024

Processo N.: SESP-CIN-2024/01018.

Nome: (233312/1) LEONARDO OLIVEIRA HASIMOTO DOS SANTOS

Cargo/Função: (11665) FUNCAO DGA 10 LC/266 - LIDER DE EQUIPE

Un. Adm: (224235) DIR DA CASA DE SEMILIBERDADE MASC DE CUIABA

A Partir de: 02/03/2024 Até

PUBLICADA, REGISTRADA, CUMPRÁ-SE.

Cuiabá-MT, 23 de Janeiro de 2024.

CEL. PM César Augusto de Camargo Roveri

Secretário de Estado de Segurança Pública

Protocolo 1535909

PORTARIA/SESP/00035/2024

DE: 22/01/2024

O(A) Secretário de Estado de Segurança Pública no uso de suas atribuições que lhes são conferidas por lei,

Resolve: DESIGNAR

Evento: DESIGNAÇÃO EM SUBSTITUIÇÃO CARGO EM COMISSÃO/FUNÇÃO

Processo N.: SESP-PRO-2024/02742

Nome: (114783/1) PEDRO MARQUES DE ALMEIDA JUNIOR

A Partir de: 05/02/2024 Até 19/02/2024

Cargo/Função: (11690) FUNCAO DGA 6 LC/266

Substituído: (232103/1) DILTON MATOS DE FREITAS JUNIOR

Un. Adm: (204439) GER DE ARMAS E LOGISTICA

PENITENCIARIA

PUBLICADA, REGISTRADA, CUMPRÁ-SE.

Cuiabá-MT, 23 de Janeiro de 2024.

CEL. PM César Augusto de Camargo Roveri

Secretário de Estado de Segurança Pública

Protocolo 1535910

PORTARIA/SESP/00036/2024

DE: 22/01/2024

O(A) Secretário de Estado de Segurança Pública no uso de suas atribuições que lhes são conferidas por lei,

Resolve: DESIGNAR

Evento: DESIGNAÇÃO EM SUBSTITUIÇÃO CARGO EM COMISSÃO/FUNÇÃO

Processo N.: SESP-CIN-2024/01212

Nome: (203198/1) ENILSON PEREIRA DA SILVA

A Partir de: 14/02/2024 Até 28/02/2024

Cargo/Função: (11606) DGA-6 SERVIDOR

Substituído: (205076/1) ROSINEY TEIXEIRA DE CARVALHO

ALMEIDA

Un. Adm: (201758) GER DE TARIFAS

Processo N.: SESP-CIN-2024/00887

Nome: (126975/2) FRANCIENE DA SILVA BARROS

A Partir de: 26/02/2024 Até 26/03/2024

Cargo/Função: (11606) DGA-6 SERVIDOR

Substituído: (44210/1) EMERSON JOSE SIGARINI

Un. Adm: (188948) GER DE ESTATISTICA

PUBLICADA, REGISTRADA, CUMPRÁ-SE.

Cuiabá-MT, 23 de Janeiro de 2024.

CEL. PM César Augusto de Camargo Roveri

Secretário de Estado de Segurança Pública

Protocolo 1535911

BOLETIM DE PESSOAL/SESP/00105/2024

DE:

22/01/2024

O(A) Secretário de Estado de Segurança Pública no uso de suas atribuições que lhes são conferidas por lei,

Resolve: REMOVER

Evento: Remoção Interna de Ofício

Processo N.: SESP-PRO-2023/91143

Nome: (232546/1) BENEDITO DOS SANTOS E SILVA

Cargo/Função: (10300) POLICIAL PENAL

Para Un. Adm: (162612) DIR DE CADEIA PUBLICA DE CACERES

A Partir de: 02/03/2024

Processo N.: SESP-PRO-2023/91143

Nome: (221973/3) HILSINEI LOURENCO DA SILVA NOGUEIRA

Cargo/Função: (10300) POLICIAL PENAL

Para Un. Adm: (162612) DIR DE CADEIA PUBLICA DE CACERES

A Partir de: 31/01/2024

Processo N.: SESP-PRO-2023/91143

Nome: (113789/3) LUILSON CASTRILLON RAMOS

Cargo/Função: (10300) POLICIAL PENAL

Para Un. Adm: (162612) DIR DE CADEIA PUBLICA DE CACERES

A Partir de: 02/03/2024

Processo N.: SESP-PRO-2023/91143

Nome: (106506/2) MARCELO TADEU CRUZ SILVA

Cargo/Função: (10300) POLICIAL PENAL

Para Un. Adm: (162612) DIR DE CADEIA PUBLICA DE CACERES

A Partir de: 04/03/2024

PUBLICADA, REGISTRADA, CUMPRÁ-SE.

Cuiabá-MT, 23 de Janeiro de 2024.

CEL. PM César Augusto de Camargo Roveri

Secretário de Estado de Segurança Pública

Protocolo 1535992

BOLETIM DE PESSOAL/SESP/00106/2024

DE:

22/01/2024

O(A) Secretário de Estado de Segurança Pública no uso de suas atribuições que lhes são conferidas por lei,

Resolve: RETIFICAR

Evento: Remoção Interna de Ofício

Processo N.:

Nome: (232182/1) NAIARA MUNIZ DE MELO

Cargo/Função: (6052) TECNICO DESENV ECO SOC L 10177/14

Para Un. Adm: (222330) GER DE APLIC E AVAL DE

DESEMPENHO

A Partir de: 20/01/2024

PUBLICADA, REGISTRADA, CUMPRÁ-SE.

Cuiabá-MT, 23 de Janeiro de 2024.

CEL. PM César Augusto de Camargo Roveri

Secretário de Estado de Segurança Pública

Protocolo 1535993

BOLETIM DE PESSOAL/SESP/00107/2024
22/01/2024

DE:

O(A) Secretário de Estado de Segurança Pública no uso de suas atribuições que lhes são conferidas por lei,

Resolve: REMOVER
Evento: Remoção Interna a Pedido

Processo N.:
Nome: (138516/1) CLAUDINETE DE LIMA PINTO
Cargo/Função: (10300) POLICIAL PENAL
Para Un. Adm: (162140) GAB SECRET ADJ DE ADMINISTRACAO PENITENCIARIA
A Partir de: 22/01/2024

Processo N.:
Nome: (71074/5) ITAMAR GONCALO DA COSTA
Cargo/Função: (10300) POLICIAL PENAL
Para Un. Adm: (193941) DIR DO CENTRO DE RESSOCIALIZACAO DE VARZEA GRANDE
A Partir de: 28/01/2024

Processo N.:
Nome: (251971/1) RONALDO REIS GOMES DA SILVA
Cargo/Função: (10282) ASSIST.SIST.PENITENCIARIO
Para Un. Adm: (162272) SUPERINT REGIONAL LESTE SISTEMA PENITENCIARIO
A Partir de: 01/02/2024

PUBLICADA, REGISTRADA, CUMPRASE.
Cuiabá-MT, 23 de Janeiro de 2024.
CEL. PM César Augusto de Camargo Roveri
Secretário de Estado de Segurança Pública

Protocolo 1535994

BOLETIM DE PESSOAL/SESP/00108/2024
22/01/2024

DE:

O(A) Secretário de Estado de Segurança Pública no uso de suas atribuições que lhes são conferidas por lei,

Resolve: DEFERIR
Evento: LICENCA PARA TRATAMENTO DE SAUDE

Processo N.:
Nome: (125269/1) ADRIANA CLEMENTE DOS SANTOS
Cargo/Função: (10300) POLICIAL PENAL
Un. Adm: (162485) SUBDIR DA PENITENCIARIA DE RONDONOPOLIS
A Partir de: 16/01/2024 Até26/02/2024

Processo N.:
Nome: (291046/1) ADRIANO MARQUES RODRIGUES
Cargo/Função: (10300) POLICIAL PENAL
Un. Adm: (162612) DIR DE CADEIA PUBLICA DE CACERES
A Partir de: 11/01/2024 Até15/01/2024

Processo N.:
Nome: (233529/1) CICERO WED BEZERRA
Cargo/Função: (10300) POLICIAL PENAL
Un. Adm: (190330) DIR DO CENTRO DE DETEN PROVIS DE TANGARA DA SERRA
A Partir de: 20/12/2023 Até19/01/2024

Processo N.:
Nome: (120035/1) FRANCISCA CARDOSO PEREIRA
Cargo/Função: (10300) POLICIAL PENAL
Un. Adm: (193895) GER DE CUSTODIA E ESCOLTA METROPOLITANA
A Partir de: 21/12/2023 Até06/01/2024

Processo N.:
Nome: (264772/1) JEFFERSON COSME DE CARVALHO LOPEZ
Cargo/Função: (8909) SOLDADO LC 541/2014
Un. Adm: (195340) GER DO CENTRO INTEGR DE OPER AEREA DE SORRISO
A Partir de: 28/12/2023 Até26/03/2024

Processo N.:
Nome: (313200/1) JOAO ALVES SILVA NETO
Cargo/Função: (10300) POLICIAL PENAL
Un. Adm: (162566) DIR DA PENITENCIARIA DE AGUA BOA
A Partir de: 19/12/2023 Até02/01/2024

Processo N.:
Nome: (232829/1) JOSMARA TIOSSY RIBEIRO LOURENCO
Cargo/Função: (10300) POLICIAL PENAL
Un. Adm: (190330) DIR DO CENTRO DE DETEN PROVIS DE TANGARA DA SERRA
A Partir de: 11/11/2023 Até09/03/2024

Processo N.:
Nome: (277610/2) LUCAS APARECIDO RODRIGUES MENEZES
Cargo/Função: (10300) POLICIAL PENAL
Un. Adm: (162590) GER DE MANUTENCAO DA PENITENCIARIA DE AGUA BOA
A Partir de: 02/01/2023 Até06/01/2023

Processo N.:
Nome: (233620/1) MARCIA IZABELLA MOURA DE AMORIM
Cargo/Função: (5365) TECNICO ADMINISTRATIVO L 10052
Un. Adm: (201740) COORD DE PROVIMENTO E MOVIMENTACAO
A Partir de: 22/12/2023 Até29/12/2023

Processo N.:
Nome: (248554/1) RENAN DO NASCIMENTO
Cargo/Função: (10300) POLICIAL PENAL
Un. Adm: (162485) SUBDIR DA PENITENCIARIA DE RONDONOPOLIS
A Partir de: 16/01/2024 Até19/01/2024

Processo N.:
Nome: (233728/1) ROZANA APARECIDA BINI
Cargo/Função: (10300) POLICIAL PENAL
Un. Adm: (162655) DIR DE CADEIA PUBLICA DE BARRA DO BUGRES
A Partir de: 05/01/2024 Até18/02/2024

Processo N.:
Nome: (232408/1) UEDINEI MARCELO ALVES MIRANDA
Cargo/Função: (10300) POLICIAL PENAL
Un. Adm: (162981) DIR DE CADEIA PUBLICA DE NOBRES
A Partir de: 22/12/2023 Até26/12/2023

PUBLICADA, REGISTRADA, CUMPRASE.
Cuiabá-MT, 23 de Janeiro de 2024.
CEL. PM César Augusto de Camargo Roveri
Secretário de Estado de Segurança Pública

Protocolo 1535995

BOLETIM DE PESSOAL/SESP/00109/2024
22/01/2024

DE:

O(A) Secretário de Estado de Segurança Pública no uso de suas atribuições que lhes são conferidas por lei,

Resolve: DEFERIR
Evento: LICENCA PARA TRATAMENTO DE SAUDE EM PESSOA DA FAMILIA

Processo N.:
Nome: (257975/1) EMMANUELLE POUSO MONTEIRO DA SILVA
Cargo/Função: (10282) ASSIST.SIST.PENITENCIARIO
Un. Adm: (162272) SUPERINT REGIONAL LESTE SISTEMA PENITENCIARIO
A Partir de: 01/06/2023 Até22/08/2023

Processo N.:
Nome: (243429/1) JOSE FERNANDES DE SOUZA NETO
Cargo/Função: (10300) POLICIAL PENAL
Un. Adm: (222437) DIR DO CENTRO DETENCAO PROVIS DE P DE AZEVEDO
A Partir de: 10/10/2023 Até07/01/2024

Processo N.:
Nome: (232609/1) RUBIRATA SOUZA SANTOS
Cargo/Função: (10300) POLICIAL PENAL
Un. Adm: (162868) DIR DE CADEIA PUBLICA DE ALTO ARAGUAIA
A Partir de: 15/12/2023 Até18/12/2023

PUBLICADA, REGISTRADA, CUMPRASE.

Cuiabá-MT, 23 de Janeiro de 2024.
CEL. PM César Augusto de Camargo Roveri
Secretário de Estado de Segurança Pública

Protocolo 1535996

BOLETIM DE PESSOAL/SESP/00110/2024
22/01/2024

DE:

O(A) Secretário de Estado de Segurança Pública no uso de suas atribuições que lhes são conferidas por lei,

Resolve: DEFERIR

Evento: LICENCA PREMIO - GOZO

Processo N.:

Nome: (256468/1) BERNARDINA RODRIGUES
Cargo/Função: (9202) ASSIST. DO SISTEMA SOCIOEDUCATIVO
Quinquênio de Referência: 02/06/2014 Ate 01/06/2019
A Partir de: 20/05/2024 Até29/05/2024

Processo N.:

Nome: (256468/1) BERNARDINA RODRIGUES
Cargo/Função: (9202) ASSIST. DO SISTEMA SOCIOEDUCATIVO
Quinquênio de Referência: 02/06/2014 Ate 01/06/2019
A Partir de: 19/03/2024 Até28/03/2024

Processo N.:

Nome: (248645/1) CARLUCIO E SILVA MENDONCA
Cargo/Função: (5349) ANALISTA ADMINISTRATIVO L 10052
Quinquênio de Referência: 04/06/2013 Ate 03/06/2018
A Partir de: 04/03/2024 Até01/06/2024

Processo N.:

Nome: (248902/1) ELKA MOURA VICTORINO
Cargo/Função: (9184) ANALISTA DO SIST. SOCIOEDUCATIVO
Quinquênio de Referência: 17/06/2013 Ate 16/06/2018
A Partir de: 18/03/2024 Até27/03/2024

Processo N.:

Nome: (248902/1) ELKA MOURA VICTORINO
Cargo/Função: (9184) ANALISTA DO SIST. SOCIOEDUCATIVO
Quinquênio de Referência: 17/06/2013 Ate 16/06/2018
A Partir de: 14/02/2024 Até23/02/2024

Processo N.:

Nome: (248902/1) ELKA MOURA VICTORINO
Cargo/Função: (9184) ANALISTA DO SIST. SOCIOEDUCATIVO
Quinquênio de Referência: 17/06/2013 Ate 16/06/2018
A Partir de: 22/04/2024 Até01/05/2024

Processo N.: SESP-CIN-2024/01099

Nome: (126975/2) FRANCIENE DA SILVA BARROS
Cargo/Função: (5349) ANALISTA ADMINISTRATIVO L 10052
Quinquênio de Referência: 02/12/2010 Ate 01/12/2015
A Partir de: 15/02/2024 Até24/02/2024

Processo N.: SESP-CIN-2024/01099

Nome: (126975/2) FRANCIENE DA SILVA BARROS
Cargo/Função: (5349) ANALISTA ADMINISTRATIVO L 10052
Quinquênio de Referência: 02/12/2010 Ate 01/12/2015
A Partir de: 09/04/2024 Até18/04/2024

Processo N.:

Nome: (60250/8) GILMARA CELIA PIMENTA FERREIRA
Cargo/Função: (10300) POLICIAL PENAL
Quinquênio de Referência: 27/09/2018 Ate 26/09/2023
A Partir de: 03/06/2024 Até02/07/2024

Processo N.:

Nome: (256786/1) RAIANI DIAS PAULO
Cargo/Função: (9184) ANALISTA DO SIST. SOCIOEDUCATIVO
Quinquênio de Referência: 12/06/2014 Ate 11/06/2019
A Partir de: 01/04/2024 Até30/04/2024

Processo N.:

Nome: (95883/1) TATIANA ELOA PILGER
Cargo/Função: (9200) ESCRIVAO DE POLICIA/LC318/407
Quinquênio de Referência: 24/09/2016 Ate 23/09/2021
A Partir de: 01/08/2025 Até30/08/2025

Processo N.:

Nome: (95883/1) TATIANA ELOA PILGER
Cargo/Função: (9200) ESCRIVAO DE POLICIA/LC318/407
Quinquênio de Referência: 24/09/2016 Ate 23/09/2021
A Partir de: 01/10/2025 Até30/10/2025

Processo N.:

Nome: (95883/1) TATIANA ELOA PILGER
Cargo/Função: (9200) ESCRIVAO DE POLICIA/LC318/407
Quinquênio de Referência: 24/09/2016 Ate 23/09/2021
A Partir de: 01/12/2025 Até30/12/2025

Processo N.:

Nome: (232855/1) UESSICLEI RODRIGUES MIRANDA
Cargo/Função: (10300) POLICIAL PENAL
Quinquênio de Referência: 06/05/2016 Ate 05/05/2021
A Partir de: 01/03/2024 Até30/03/2024

PUBLICADA, REGISTRADA, CUMPRÁ-SE.

Cuiabá-MT, 23 de Janeiro de 2024.
CEL. PM César Augusto de Camargo Roveri
Secretário de Estado de Segurança Pública

Protocolo 1535997

BOLETIM DE PESSOAL/SESP/00111/2024
22/01/2024

DE:

O(A) Secretário de Estado de Segurança Pública no uso de suas atribuições que lhes são conferidas por lei,

Resolve: RETIFICAR

Evento: LICENCA PREMIO - GOZO

Processo N.:

Nome: (58292/2) SELMA MARIA DE ARRUDA E SILVA
Cargo/Função: (6027) ANALISTA DESENV ECON SOCIAL L 10050
Quinquênio de Referência: 04/05/2014 Ate 03/05/2019
A Partir de: 24/07/2024 Até02/08/2024

PUBLICADA, REGISTRADA, CUMPRÁ-SE.

Cuiabá-MT, 23 de Janeiro de 2024.
CEL. PM César Augusto de Camargo Roveri
Secretário de Estado de Segurança Pública

Protocolo 1535998

BOLETIM DE PESSOAL/SESP/00112/2024
22/01/2024

DE:

O(A) Secretário de Estado de Segurança Pública no uso de suas atribuições que lhes são conferidas por lei,

Resolve: CONCEDER

Evento: LICENÇA PREMIO - CONCESSÃO

Processo N.:

Nome: (290895/1) ELISEU ALVES DO NASCIMENTO FILHO
Quinquênio: 16/10/2018 Até 15/10/2023
Qtde Dias: 90

Processo N.:

Nome: (250633/1) GIANINA GUIMARAES PEREIRA
Quinquênio: 27/10/2018 Até 26/11/2023
Qtde Dias: 90

Processo N.:

Nome: (290917/1) PAULO CESAR ARAUJO COSTA
Quinquênio: 17/10/2018 Até 16/10/2023
Qtde Dias: 90

Processo N.:

Nome: (290907/1) PEDRO PAULO BEZERRA PACHE
Quinquênio: 17/10/2018 Até 16/10/2023
Qtde Dias: 90

Processo N.:

Nome: (290913/1) RAFAEL RODRIGUES JORDAO
Quinquênio: 17/10/2018 Até 16/10/2023
Qtde Dias: 90

Processo N.:

Nome: (290925/1) RANGEL SILVA FROTA
Quinquênio: 18/10/2018 Até 17/10/2023
Qtde Dias: 90

Processo N.:

Nome: (290898/1) RODRIGO VICENTE DE ALMEIDA
Quinquênio: 17/10/2018 Até 16/10/2023
Qtde Dias: 90

Processo N.:

Nome: (290908/1) SERGIO AGUINALDO NEVES JUNIOR
Quinquênio: 17/10/2018 Até 16/10/2023
Qtde Dias: 90

PUBLICADA, REGISTRADA, CUMPRÁ-SE.

Cuiabá-MT, 23 de Janeiro de 2024.
CEL. PM César Augusto de Camargo Roveri
Secretário de Estado de Segurança Pública

Protocolo 1535999

BOLETIM DE PESSOAL/SESP/00113/2024
22/01/2024

DE:

O(A) Secretário de Estado de Segurança Pública no uso de suas atribuições que lhes são conferidas por lei,

Resolve: CESSAR OS EFEITOS

Evento: Adicional de Insalubridade LC 502

Processo N.:

Nome: (251971/1) RONALDO REIS GOMES DA SILVA
Cargo/Função: (10282) ASSIST. SIST. PENITENCIARIO
Un. Adm: (190209) SUBDIR DA PENITENCIARIA CENTRAL DO ESTADO
A Partir de: 31/01/2024

PUBLICADA, REGISTRADA, CUMPRÁ-SE.

Cuiabá-MT, 23 de Janeiro de 2024.
CEL. PM César Augusto de Camargo Roveri
Secretário de Estado de Segurança Pública

Protocolo 1536000

BOLETIM DE PESSOAL/SESP/00114/2024
22/01/2024

DE:

O(A) Secretário de Estado de Segurança Pública no uso de suas atribuições que lhes são conferidas por lei,

Resolve: CONCEDER
Evento: Adicional de Insalubridade LC 502

Processo N.:
Nome: (232609/1) RUBIRATA SOUZA SANTOS
Cargo/Função: (10300) POLICIAL PENAL
Un. Adm: (162868) DIR DE CADEIA PUBLICA DE ALTO
ARAGUAIA
A Partir de: 19/12/2023 Até

PUBLICADA, REGISTRADA, CUMPRÁ-SE.
Cuiabá-MT, 23 de Janeiro de 2024.
CEL. PM César Augusto de Camargo Roveri
Secretário de Estado de Segurança Pública

Protocolo 1536001

PJC

POLÍCIA JUDICIÁRIA CIVIL

PORTARIA/PJC/00014/2024 DE: 22/01/2024

O(A) Delegada Geral da Polícia Judiciária Civil no uso de suas atribuições que lhes são conferidas por lei,

Resolve: DESIGNAR
Evento: Designação de Função/Função de Confiança

Processo N.:
Nome: (118411/2) ADILSON MARTINS OJEDA KLIPPEL
Cargo/Função: (11665) FUNCAO DGA 10 LC/266 - LIDER DE EQUIPE
Un. Adm: (134635) DEL DE POLICIA DE BARRA DO BUGRES
A Partir de: 08/01/2024 Até

Processo N.:
Nome: (268175/1) CLAUDEVAN ALVES DOS SANTOS
Cargo/Função: (11665) FUNCAO DGA 10 LC/266 - LIDER DE EQUIPE
Un. Adm: (134406) DEL DE POLICIA DE SINOP
A Partir de: 15/01/2024 Até

Processo N.:
Nome: (123296/23) JANES RESPLANDE DE PAULA
Cargo/Função: (11665) FUNCAO DGA 10 LC/266 - LIDER DE EQUIPE
Un. Adm: (133531) DEL ESP DE ROUBOS E FURTOS B DO GARCAS
A Partir de: 15/01/2024 Até 13/02/2024

PUBLICADA, REGISTRADA, CUMPRÁ-SE.
Cuiabá-MT, 23 de Janeiro de 2024.
Daniela Silveira Maidel
Delegada Geral da Polícia Judiciária Civil

Protocolo 1535888

PORTARIA/PJC/00015/2024 DE: 22/01/2024

O(A) Delegada Geral da Polícia Judiciária Civil no uso de suas atribuições que lhes são conferidas por lei,

Resolve: DISPENSAR
Evento: Designação de Função/Função de Confiança

Processo N.:
Nome: (95736/1) AURELIO DOURADO BARROS
Cargo/Função: (11665) FUNCAO DGA 10 LC/266
Un. Adm: (133531) DEL ESP DE ROUBOS E FURTOS B DO GARCAS
A Partir de: 14/01/2024

Processo N.:
Nome: (259684/1) EDSO BORGHETI
Cargo/Função: (11665) FUNCAO DGA 10 LC/266
Un. Adm: (134406) DEL DE POLICIA DE SINOP
A Partir de: 14/01/2024

Processo N.:

Nome: (268085/1) FABIO PACHECO RODRIGUES
Cargo/Função: (11665) FUNCAO DGA 10 LC/266
Un. Adm: (134635) DELEGACIA DE POLICIA DE BARRA DO BUGRES
A Partir de: 07/01/2024

PUBLICADA, REGISTRADA, CUMPRÁ-SE.
Cuiabá-MT, 23 de Janeiro de 2024.
Daniela Silveira Maidel
Delegada Geral da Polícia Judiciária Civil

Protocolo 1535889

PORTARIA/PJC/00016/2024 DE: 22/01/2024

O(A) Delegada Geral da Polícia Judiciária Civil no uso de suas atribuições que lhes são conferidas por lei,

Resolve: APLICAR
Evento: SUSPENSAO DA POLICIA JUDICIARIA CIVIL

Processo N.: PJC-CAP-2024/01185
Nome: (95873/1) ROSINEI NEVES DA SILVA
Cargo/Função: (9175) INVESTIGADOR DE POLICIA/LC344/407
Un. Adm: (133701) DEL ESP DE DEFESA DA MULHER DE CACERES
A Partir de: 01/11/2023 Até 15/11/2023

PUBLICADA, REGISTRADA, CUMPRÁ-SE.
Cuiabá-MT, 23 de Janeiro de 2024.
Daniela Silveira Maidel
Delegada Geral da Polícia Judiciária Civil

Protocolo 1535890

PORTARIA/PJC/00017/2024 DE: 22/01/2024

O(A) Delegada Geral da Polícia Judiciária Civil no uso de suas atribuições que lhes são conferidas por lei,

Resolve: AFASTAR
Evento: AFAST. POR MOTIVO DE PRISAO FLAGRANTE OU PREVENTIVA COM ONUS

Processo N.: 352328/2021
Nome: (85107/2) EVERALDO DUARTE RODRIGUES
Cargo/Função: (9175) INVESTIGADOR DE POLICIA/LC344/407
Un. Adm: (134015) DELEGACIA DE POLICIA DE PONTES E LACERDA
A Partir de: 01/02/2016 Até 27/07/2018

PUBLICADA, REGISTRADA, CUMPRÁ-SE.
Cuiabá-MT, 23 de Janeiro de 2024.
Daniela Silveira Maidel
Delegada Geral da Polícia Judiciária Civil

Protocolo 1535891

BOLETIM DE PESSOAL/PJC/00062/2024 DE: 22/01/2024

O(A) Delegada Geral da Polícia Judiciária Civil no uso de suas atribuições que lhes são conferidas por lei,

Resolve: DEFERIR
Evento: LICENCA PARA TRATAMENTO DE SAUDE EM PESSOA DA FAMILIA

Processo N.:
Nome: (48011/2) DINEIA ARAUJO CHAVES
Cargo/Função: (6027) ANALISTA DESENV ECON SOCIAL L 10050
Un. Adm: (134244) DEL DE POLICIA DE JUSCIMEIRA
A Partir de: 19/09/2023 Até 03/10/2023

PUBLICADA, REGISTRADA, CUMPRÁ-SE.
Cuiabá-MT, 23 de Janeiro de 2024.
Daniela Silveira Maidel
Delegada Geral da Polícia Judiciária Civil

Protocolo 1535950

BOLETIM DE PESSOAL/PJC/00063/2024
22/01/2024

DE:

O(A) Delegada Geral da Polícia Judiciária Civil no uso de suas atribuições que lhes são conferidas por lei,

Resolve: CONCEDER
Evento: LICENCA A GESTANTE

Processo N.:

Nome: (62492/5) VIVIANE DE ARRUDA BARROS
Cargo/Função: (9175) INVESTIGADOR DE POLICIA/LC344/407
Un. Adm: (222313) PLANTAO DE ATEND VITIMAS DE VIOLENCIA DOM E SEXUAL
A Partir de: 29/11/2023 Até26/05/2024

PUBLICADA, REGISTRADA, CUMpra-SE.
Cuiabá-MT, 23 de Janeiro de 2024.
Daniela Silveira Maidel
Delegada Geral da Polícia Judiciária Civil

Protocolo 1535951

BOLETIM DE PESSOAL/PJC/00064/2024
22/01/2024

DE:

O(A) Delegada Geral da Polícia Judiciária Civil no uso de suas atribuições que lhes são conferidas por lei,

Resolve: DEFERIR
Evento: LICENCA PREMIO - GOZO
Processo N.: PJC-POR-2023/00002

Nome: (97317/1) ALDA SANTOS GUIMARAES
Cargo/Função: (9200) ESCRIVAO DE POLICIA/LC318/407
Quinquênio de Referência: 18/03/2017 Ate 17/03/2022
A Partir de: 02/01/2024 Até11/01/2024

Processo N.: PJC-POR-2023/00002

Nome: (259610/1) ALIANDRO MARQUES PEREIRA
Cargo/Função: (9175) INVESTIGADOR DE POLICIA/LC344/407
Quinquênio de Referência: 26/01/2015 Ate 25/01/2020
A Partir de: 15/01/2024 Até13/02/2024

Processo N.: PJC-POR-2023/00002/PJC

Nome: (97506/1) ANA DIAS DE SOUZA
Cargo/Função: (9175) INVESTIGADOR DE POLICIA/LC344/407
Quinquênio de Referência: 18/03/2017 Ate 17/03/2022
A Partir de: 01/01/2024 Até10/01/2024

Processo N.: PJC-PRO-2023/00002

Nome: (136202/1) ANA LUCIA MIRANDA MACIEL
Cargo/Função: (9200) ESCRIVAO DE POLICIA/LC318/407
Quinquênio de Referência: 30/03/2017 Ate 29/03/2022
A Partir de: 05/01/2024 Até03/02/2024

Processo N.: PJC-PRO-2024/00427

Nome: (94555/2) ANA PAULA DE FARIA CAMPOS
Cargo/Função: (2348) DELEGADO DE POLICIA
Quinquênio de Referência: 13/06/2001 Ate 12/06/2006
A Partir de: 29/01/2024 Até07/02/2024

Processo N.: PJC-POR-2023/00002

Nome: (136622/1) ANDRESSON MARTINS ARAUJO
Cargo/Função: (9175) INVESTIGADOR DE POLICIA/LC344/407
Quinquênio de Referência: 30/03/2007 Ate 29/03/2012
A Partir de: 15/01/2024 Até29/01/2024

Processo N.: PJC-POR-2023/00002

Nome: (203462/1) ANTONIA AMELIA DE MORAES FILHA
Cargo/Função: (9175) INVESTIGADOR DE POLICIA/LC344/407
Quinquênio de Referência: 02/06/2008 Ate 01/06/2013
A Partir de: 25/01/2024 Até03/02/2024

Processo N.: PJC-POR-2023/00002

Nome: (125806/11) AUGUSTO RENATO MAGRI ARANTES
Cargo/Função: (9175) INVESTIGADOR DE POLICIA/LC344/407
Quinquênio de Referência: 22/06/2011 Ate 21/06/2016
A Partir de: 22/01/2024 Até31/01/2024

Processo N.: PJC-PRO-2024/00409

Nome: (234452/1) BEATRIZ ALFARO COSTA
Cargo/Função: (9200) ESCRIVAO DE POLICIA/LC318/407
Quinquênio de Referência: 22/06/2016 Ate 21/06/2021
A Partir de: 27/02/2024 Até07/03/2024

Processo N.: PJC-POR-2023/00002

Nome: (109722/3) CAMILA MELO VAILANTE
Cargo/Função: (9200) ESCRIVAO DE POLICIA/LC318/407
Quinquênio de Referência: 22/06/2011 Ate 21/06/2016
A Partir de: 31/01/2024 Até09/02/2024

Processo N.: PJC-POR-2023/00002

Nome: (109722/3) CAMILA MELO VAILANTE
Cargo/Função: (9200) ESCRIVAO DE POLICIA/LC318/407
Quinquênio de Referência: 22/06/2011 Ate 21/06/2016
A Partir de: 01/01/2024 Até30/01/2024

Processo N.: PJC-POR-2023/00002

Nome: (118433/2) CARLA ANTUNES OLIVEIRA DO NASCIMENTO
Cargo/Função: (9175) INVESTIGADOR DE POLICIA/LC344/407
Quinquênio de Referência: 29/11/2009 Ate 28/11/2014
A Partir de: 01/01/2024 Até15/01/2024

Processo N.: PJC-POR-2023/00002

Nome: (268224/1) CARLOS EDUARDO DE SOUZA
Cargo/Função: (9200) ESCRIVAO DE POLICIA/LC318/407
Quinquênio de Referência: 19/02/2016 Ate 18/02/2021
A Partir de: 20/01/2024 Até29/01/2024

Processo N.: PJC-PRO-2024/00478

Nome: (92146/1) CLEITON PEREIRA DE SOUZA
Cargo/Função: (9175) INVESTIGADOR DE POLICIA/LC344/407
Quinquênio de Referência: 12/03/2006 Ate 11/03/2011
A Partir de: 18/01/2024 Até01/02/2024

Processo N.: PJC-POR-2023/00002

Nome: (259656/1) CRISTIANA PAULA DOS SANTOS
Cargo/Função: (9175) INVESTIGADOR DE POLICIA/LC344/407
Quinquênio de Referência: 26/01/2015 Ate 25/01/2020
A Partir de: 16/01/2024 Até30/01/2024

Processo N.: PJC-POR-2023/00002

Nome: (259728/1) DANILLO RHUAN MONTEIRO DE OLIVEIRA
Cargo/Função: (9175) INVESTIGADOR DE POLICIA/LC344/407
Quinquênio de Referência: 26/01/2015 Ate 25/01/2020
A Partir de: 22/01/2024 Até31/01/2024

Processo N.: PJC-POR-2023/00002

Nome: (234424/1) DAYANE DE SOUZA REIS
Cargo/Função: (9200) ESCRIVAO DE POLICIA/LC318/407
Quinquênio de Referência: 22/06/2016 Ate 21/06/2021
A Partir de: 31/01/2024 Até09/02/2024

Processo N.: PJC-POR-2023/00002

Nome: (136125/1) EDER CLAY DE SANTANA LEAL
Cargo/Função: (2348) DELEGADO DE POLICIA
Quinquênio de Referência: 30/03/2007 Ate 29/03/2012
A Partir de: 10/01/2024 Até19/01/2024

Processo N.: PJC-POR-2023/00002

Nome: (92208/1) ELIZADELIA ALVARENGA COUTINHO
Cargo/Função: (9175) INVESTIGADOR DE POLICIA/LC344/407
Quinquênio de Referência: 04/02/2010 Ate 03/02/2015
A Partir de: 18/01/2024 Até27/01/2024

Processo N.: PJC-POR-2023/00002

Nome: (252002/1) FABIANO PITOSCIA
Cargo/Função: (2348) DELEGADO DE POLICIA
Quinquênio de Referência: 13/01/2014 Ate 12/01/2019
A Partir de: 02/01/2024 Até11/01/2024

Processo N.: PJC-POR-2023/00002

Nome: (107929/2) GENTIL BENILTON BARROS FILHO
Cargo/Função: (9175) INVESTIGADOR DE POLICIA/LC344/407
Quinquênio de Referência: 25/03/2008 Ate 24/03/2013
A Partir de: 01/01/2024 Até15/01/2024

Processo N.: PJC-POR-2023/00002

Nome: (65727/8) GILVAN OLIVEIRA SILVA
Cargo/Função: (9200) ESCRIVAO DE POLICIA/LC318/407
Quinquênio de Referência: 30/03/2012 Ate 29/03/2017
A Partir de: 17/01/2024 Até31/01/2024

Processo N.: PJC-POR-2023/00002

Nome: (203636/1) GILVANETE NUNES ALVES MAGALHAES
Cargo/Função: (9175) INVESTIGADOR DE POLICIA/LC344/407
Quinquênio de Referência: 02/06/2013 Ate 01/06/2018
A Partir de: 30/01/2024 Até08/02/2024

Processo N.: PJC-POR-2023/00002

Nome: (234257/1) IVANEZ ALVES PEREIRA
Cargo/Função: (9175) INVESTIGADOR DE POLICIA/LC344/407
Quinquênio de Referência: 22/06/2016 Ate 21/06/2021
A Partir de: 11/01/2024 Até09/02/2024

Processo N.: PJC-POR-2023/00002

Nome: (107206/11) JACQUELINE ALVES DA SILVA
Cargo/Função: (9175) INVESTIGADOR DE POLICIA/LC344/407
Quinquênio de Referência: 02/06/2008 Ate 01/06/2013
A Partir de: 01/01/2024 Até10/01/2024

Processo N.: PJC-POR-2023/00002

Nome: (117302/2) JAQUELINE FERNANDES SOUZA
Cargo/Função: (9200) ESCRIVAO DE POLICIA/LC318/407
Quinquênio de Referência: 26/01/2015 Ate 25/01/2020
A Partir de: 20/01/2024 Até29/01/2024

Processo N.: PJC-POR-2023/00002

Nome: (57794/3) JEAN EDER FERREIRA DA SILVA
Cargo/Função: (9175) INVESTIGADOR DE POLICIA/LC344/407
Quinquênio de Referência: 06/05/2008 Ate 05/05/2013
A Partir de: 01/01/2024 Até30/01/2024

Processo N.: PJC-PRO-2024/00509

Nome: (72413/2) JOILSON DE FIGUEIREDO
Cargo/Função: (9175) INVESTIGADOR DE POLICIA/LC344/407
Quinquênio de Referência: 26/01/2015 Ate 25/01/2020
A Partir de: 01/05/2024 Até30/05/2024

Processo N.: PJC-POR-2023/00002

Nome: (259775/1) KARLA GREGORIO DOS SANTOS
Cargo/Função: (9175) INVESTIGADOR DE POLICIA/LC344/407
Quinquênio de Referência: 26/01/2015 Ate 25/01/2020
A Partir de: 17/01/2024 Até31/01/2024

Processo N.: PJC-POR-2023/00002

Nome: (234252/1) LEONALDO FERREIRA DO NASCIMENTO
Cargo/Função: (9200) ESCRIVAO DE POLICIA/LC318/407
Quinquênio de Referência: 22/06/2011 Ate 21/06/2016
A Partir de: 18/01/2024 Até27/01/2024

Processo N.: PJC-POR-2023/00002

Nome: (234252/1) LEONALDO FERREIRA DO NASCIMENTO
Cargo/Função: (9200) ESCRIVAO DE POLICIA/LC318/407
Quinquênio de Referência: 22/06/2011 Ate 21/06/2016
A Partir de: 08/01/2024 Até17/01/2024

Processo N.: PJC-POR-2023/00002

Nome: (136143/1) LUCIANA CELESTINA SIQUEIRA
Cargo/Função: (9200) ESCRIVAO DE POLICIA/LC318/407
Quinquênio de Referência: 30/03/2017 Ate 29/03/2022
A Partir de: 02/01/2024 Até16/01/2024

Processo N.: PJC-POR-2023/00002

Nome: (111803/2) MARCOS ANTONIO RAMOS DE MORAES
Cargo/Função: (9175) INVESTIGADOR DE POLICIA/LC344/407
Quinquênio de Referência: 03/02/2004 Ate 02/02/2009
A Partir de: 01/01/2024 Até30/01/2024

Processo N.: PJC-POR-2023/00002

Nome: (268002/1) MARIA JOSE SALES DA SILVA
Cargo/Função: (9175) INVESTIGADOR DE POLICIA/LC344/407
Quinquênio de Referência: 19/02/2016 Ate 18/02/2021
A Partir de: 02/01/2024 Até16/01/2024

Processo N.: PJC-POR-2023/00002

Nome: (108130/1) MARIO DERMEVAL ARAVECHIA DE RESENDE
Cargo/Função: (2348) DELEGADO DE POLICIA
Quinquênio de Referência: 06/05/2008 Ate 05/05/2013
A Partir de: 08/01/2024 Até06/02/2024

Processo N.: PJC-PRO-2023/00002

Nome: (71813/2) OJIER AUGUSTO CASTRO DE ALMEIDA
Cargo/Função: (9175) INVESTIGADOR DE POLICIA/LC344/407
Quinquênio de Referência: 02/03/2015 Ate 01/03/2020
A Partir de: 15/01/2024 Até24/01/2024

Processo N.: PJC-POR-2023/00002

Nome: (72995/7) PAULO DE TARSO SANTOS LIMA
Cargo/Função: (9200) ESCRIVAO DE POLICIA/LC318/407
Quinquênio de Referência: 24/09/2016 Ate 23/09/2021
A Partir de: 25/01/2024 Até24/03/2024

Processo N.: PJC-POR-2023/00002

Nome: (136158/1) RAIMUNDA DIAS DE SOUZA ARANTES
Cargo/Função: (9200) ESCRIVAO DE POLICIA/LC318/407
Quinquênio de Referência: 30/03/2017 Ate 29/03/2022
A Partir de: 02/01/2024 Até16/01/2024

Processo N.: PJC-POR-2023/00002

Nome: (259882/1) RENAN SOARES DE OLIVEIRA
Cargo/Função: (9200) ESCRIVAO DE POLICIA/LC318/407
Quinquênio de Referência: 26/01/2015 Ate 25/01/2020
A Partir de: 02/01/2024 Até31/01/2024

Processo N.: PJC-POR-2023/00002

Nome: (97502/1) RENATO DE OLIVEIRA NEVES
Cargo/Função: (9175) INVESTIGADOR DE POLICIA/LC344/407
Quinquênio de Referência: 18/03/2007 Ate 17/03/2012
A Partir de: 01/01/2024 Até10/01/2024

Processo N.: PJC-POR-2023/00002

Nome: (203855/1) RENATO SANTIAGO DA ROSA
Cargo/Função: (9175) INVESTIGADOR DE POLICIA/LC344/407
Quinquênio de Referência: 02/06/2008 Ate 01/06/2013
A Partir de: 31/01/2024 Até14/02/2024

Processo N.: PJC-POR-2023/00002

Nome: (125255/2) SELMA SANTIAGO DA COSTA
Cargo/Função: (6027) ANALISTA DESENV ECON SOCIAL L
10050

Quinquênio de Referência: 08/08/2015 Ate 07/08/2020
A Partir de: 04/01/2024 Até02/02/2024

Processo N.: PJC-POR-2023/00002

Nome: (118682/2) SHIRLEI ZULEICA ZAPOTOCZNY QUEIROZ
CONCEICAO

Cargo/Função: (9200) ESCRIVAO DE POLICIA/LC318/407
Quinquênio de Referência: 30/03/2007 Ate 29/03/2012
A Partir de: 30/01/2024 Até08/02/2024

Processo N.: PJC-POR-2023/00002

Nome: (118682/2) SHIRLEI ZULEICA ZAPOTOCZNY QUEIROZ
CONCEICAO

Cargo/Função: (9200) ESCRIVAO DE POLICIA/LC318/407
Quinquênio de Referência: 30/03/2007 Ate 29/03/2012
A Partir de: 02/01/2024 Até11/01/2024

Processo N.: PJC-POR-2023/00002

Nome: (136183/1) SILVANA CRESTANI MENDES
Cargo/Função: (9200) ESCRIVAO DE POLICIA/LC318/407
Quinquênio de Referência: 30/03/2012 Ate 29/03/2017
A Partir de: 31/01/2024 Até14/02/2024

Processo N.: PJC-POR-2023/00002

Nome: (250383/2) ULYSSES CABRAL DE ARAUJO
Cargo/Função: (9175) INVESTIGADOR DE POLICIA/LC344/407
Quinquênio de Referência: 26/01/2015 Ate 25/01/2020
A Partir de: 02/01/2024 Até16/01/2024

Processo N.: PJC-PRO-2024/00383

Nome: (95836/1) VALTER CARDOSO RIBEIRO DE MOURA
Cargo/Função: (2348) DELEGADO DE POLICIA
Quinquênio de Referência: 24/09/2001 Ate 23/09/2006
A Partir de: 15/01/2024 Até29/01/2024

Processo N.: PJC-POR-2023/00002

Nome: (134583/35) WANDERVANEY SOARES DA SILVA
Cargo/Função: (9175) INVESTIGADOR DE POLICIA/LC344/407
Quinquênio de Referência: 13/12/2013 Ate 12/12/2018
A Partir de: 05/01/2024 Até19/01/2024

Processo N.: PJC-POR-2023/00002

Nome: (95828/1) WELDHSON JOSE BATISTA DA SILVA
Cargo/Função: (9175) INVESTIGADOR DE POLICIA/LC344/407
Quinquênio de Referência: 24/09/2011 Ate 23/09/2016
A Partir de: 26/01/2024 Até09/02/2024

PUBLICADA, REGISTRADA, CUMPRASE.

Cuiabá-MT, 23 de Janeiro de 2024.
Daniela Silveira Maidel
Delegada Geral da Polícia Judiciária Civil

Protocolo 1535952

BOLETIM DE PESSOAL/PJC/00065/2024 DE:
22/01/2024

O(A) Delegada Geral da Polícia Judiciária Civil no uso de suas atribuições que lhes são conferidas por lei,

Resolve: RETIFICAR

Evento: LICENCA PREMIO - GOZO

Processo N.: PJC-PRO-2024/00439

Nome: (114763/2) LUIS ARMANDO DE SOUZA CAMPOS BELO
Cargo/Função: (9175) INVESTIGADOR DE POLICIA/LC344/407
Quinquênio de Referência: 30/03/2012 Ate 29/03/2017
A Partir de: 01/09/2023 Até29/11/2023

PUBLICADA, REGISTRADA, CUMPRASE.

Cuiabá-MT, 23 de Janeiro de 2024.
Daniela Silveira Maidel
Delegada Geral da Polícia Judiciária Civil

Protocolo 1535953

BOLETIM DE PESSOAL/PJC/00066/2024 DE:
22/01/2024

O(A) Delegada Geral da Polícia Judiciária Civil no uso de suas atribuições que lhes são conferidas por lei,

Resolve: DEFERIR

Evento: GOZO LICENCA-PREMIO, JORNADA 50%

Processo N.: PJC-POR-2023/00002

Nome: (127791/4) LEILA APARECIDA DE BARROS MENDES
Cargo/Função: (9200) ESCRIVAO DE POLICIA/LC318/407
Quinquênio de Referência: 10/10/2013 Ate 09/10/2018
A Partir de: 29/01/2024 Ate 27/05/24

PUBLICADA, REGISTRADA, CUMPRASE.

Cuiabá-MT, 23 de Janeiro de 2024.
Daniela Silveira Maidel
Delegada Geral da Polícia Judiciária Civil

Protocolo 1535954

BOLETIM DE PESSOAL/PJC/00067/2024 DE:
22/01/2024

O(A) Delegada Geral da Polícia Judiciária Civil no uso de suas atribuições que lhes são conferidas por lei,

Resolve: CONCEDER

Evento: LICENÇA PREMIO - CONCESSÃO

Processo N.: PJC-PRO-2024/00302

Nome: (203467/1) AIRES ERLOINY TELLES PANIAGO
Quinquênio de Referência: 02/06/2018 Até 01/06/2023
Qtde Dias: 90

Processo N.: PJC-PRO-2024/00301
 Nome: (203378/1) ANGELA SATSUKI MATSUBARA
 Quinquênio: 02/06/2018 Até 01/06/2023
 Qtde Dias: 90

Processo N.: pjc-pro-2024/00303
 Nome: (24894/1) BENEDITO VIRTES PEREIRA
 Quinquênio: 16/02/2018 Até 15/02/2023
 Qtde Dias: 90

Processo N.: PJC-PRO-2024/00329
 Nome: (244806/11) DANILO ALVES NEGRO
 Quinquênio: 23/12/2018 Até 22/12/2023
 Qtde Dias: 90

Processo N.: PJC-PRO-2024/00295
 Nome: (74605/25) DJALMA RODRIGUES FERREIRA
 Quinquênio: 02/06/2018 Até 01/06/2023
 Qtde Dias: 90

Processo N.: PJC-PRO-2024/00294
 Nome: (59861/2) DURCINEIA XAVIER DA SILVA
 Quinquênio: 02/06/2018 Até 01/06/2023
 Qtde Dias: 90

Processo N.: PJC-PRO-2024/00297
 Nome: (107886/1) EDER LUCAS DE REZENDE
 Quinquênio: 06/05/2018 Até 05/05/2023
 Qtde Dias: 90

Processo N.: PJC-PRO-2024/00298
 Nome: (38578/2) EDILSON TAPAJOS DE LIMA
 Quinquênio: 06/05/2018 Até 05/05/2023
 Qtde Dias: 90

Processo N.: PJC-PRO-2024/00287
 Nome: (203819/1) EDINALDO PEREIRA SANTOS
 Quinquênio: 02/06/2018 Até 01/06/2023
 Qtde Dias: 90

Processo N.: PJC-PRO-2024/00299
 Nome: (203891/1) EDSON JOSE PEREIRA
 Quinquênio: 02/06/2018 Até 01/06/2023
 Qtde Dias: 90

Processo N.: PJC-PRO-2024/00277
 Nome: (234403/1) FABIO BATISTA DUREX
 Quinquênio: 22/06/2016 Até 21/06/2021
 Qtde Dias: 90

Processo N.: PJC-PRO-2024/00281
 Nome: (203913/1) FAUSTO JIULIANO MOURA
 Quinquênio: 02/06/2018 Até 01/06/2023
 Qtde Dias: 90

Processo N.: PJC-PRO-2024/00284
 Nome: (203542/1) FRANCISCO DE ASSIS MACHADO E SILVA
 Quinquênio: 02/06/2018 Até 01/06/2023
 Qtde Dias: 90

Processo N.: PJC-PRO-2024/00283
 Nome: (203636/1) GILVANETE NUNES ALVES MAGALHAES
 Quinquênio: 02/06/2018 Até 01/06/2023
 Qtde Dias: 90

Processo N.: PJC-PRO-2024/00285
 Nome: (108227/1) GIOVANE SILVA DAMASCENO
 Quinquênio: 06/05/2018 Até 05/05/2023
 Qtde Dias: 90

Processo N.: PJC-PRO-2024/00266
 Nome: (110777/2) GREYCE MONICA BARBOSA DOS REIS
 Quinquênio: 27/10/2018 Até 26/10/2023
 Qtde Dias: 90

Processo N.: PJC-PRO-2024/00286
 Nome: (203580/1) JOANITA LOPES DE MAGALHAES
 Quinquênio: 02/06/2018 Até 01/06/2023
 Qtde Dias: 90

Processo N.: PJC-PRO-2024/00272
 Nome: (111411/2) MARIO MARCIO DA COSTA PROENCA
 Quinquênio: 27/10/2008 Até 26/10/2013
 Qtde Dias: 90

Processo N.: PJC-PRO-2024/00273
 Nome: (117723/5) NILSON JOSE DA SILVA
 Quinquênio: 02/11/2018 Até 01/11/2023
 Qtde Dias: 90

Processo N.: PJC-PRO-2024/00275
 Nome: (234358/1) REGINALDO APARECIDO FERREIRA CAMPOS
 Quinquênio: 22/06/2016 Até 21/06/2021
 Qtde Dias: 90

Processo N.: PJC-PRO-2024/00274
 Nome: (53103/8) RENATO ANTONIO MORAES CASTRO
 Quinquênio: 24/09/2016 Até 23/09/2021
 Qtde Dias: 90

Processo N.: PJC-PRO-2024/00278
 Nome: (203820/1) ROSIRES APARECIDA BARRETO MARQUES
 Quinquênio: 02/06/2018 Até 01/06/2023
 Qtde Dias: 90

PUBLICADA, REGISTRADA, CUMpra-SE.
 Cuiabá-MT, 23 de Janeiro de 2024.
 Daniela Silveira Maidel
 Delegada Geral da Polícia Judiciária Civil

Protocolo 1535955

PMMT

POLÍCIA MILITAR

BOLETIM DE PESSOAL/PM/00028/2024 DE:
22/01/2024

O(A) Comandante Geral da PM-MT no uso de suas atribuições que lhes são conferidas por lei,

Resolve: DEFERIR
Evento: LICENÇA P/ TRATAMENTO SAUDE PESSOA DA FAMILIA - MILITARProcesso N.:
Nome: (227530/2) IVENS DIEGO MAGALHAES PINHEIRO RABELLO
Cargo/Função: (8909) SOLDADO LC 541/2014
Un. Adm: (218448) DIR DE SAUDE
A Partir de: 22/12/2023 Até31/12/2023Processo N.:
Nome: (208265/1) PABLO FRANK GOMES DOS SANTOS
Cargo/Função: (8909) SOLDADO LC 541/2014
Un. Adm: (220647) CMDO REGIONAL IV RONDONOPOLIS
A Partir de: 31/08/2023 Até28/10/2023

PUBLICADA, REGISTRADA, CUMpra-SE.

Cuiabá-MT, 23 de Janeiro de 2024.
CEL. PM Alexandre Correa Mendes
Comandante Geral da PM-MT

Protocolo 1535956

BOLETIM DE PESSOAL/PM/00029/2024 DE:
22/01/2024

O(A) Comandante Geral da PM-MT no uso de suas atribuições que lhes são conferidas por lei,

Resolve: DEFERIR
Evento: LICENCA PARA TRATAMENTO DE SAUDEProcesso N.:
Nome: (229702/1) ADRIANO KAZUHIRO NAKAMURA
Cargo/Função: (8895) CABO LC 541/2014
Un. Adm: (221228) NPM DE NOVA MARILANDIA
A Partir de: 31/10/2023 Até24/01/2024Processo N.:
Nome: (112164/1) ANDRE ALVES DA SILVA REIS
Cargo/Função: (2218) SEGUNDO SARGENTO LC 541/2014
Un. Adm: (218995) 24 BATALHAO DE POLICIA MILITAR SEDE PEDRA 90
A Partir de: 22/12/2023 Até28/12/2023Processo N.:
Nome: (229886/1) FRANCIMARIO PEREIRA DA SILVA
Cargo/Função: (8895) CABO LC 541/2014
Un. Adm: (218995) 24 BATALHAO DE POLICIA MILITAR SEDE PEDRA 90
A Partir de: 22/12/2023 Até28/12/2023Processo N.:
Nome: (231019/1) MARCELO DE ANDRADE MIRANDA
Cargo/Função: (8895) CABO LC 541/2014
Un. Adm: (221244) NPM DE SANTO AFONSO
A Partir de: 23/12/2022 Até28/12/2022Processo N.:
Nome: (90781/1) REINALDO MARQUES DE OLIVEIRA
Cargo/Função: (2218) SEGUNDO SARGENTO LC 541/2014
Un. Adm: (219207) 4 BATALHAO DE PM SEDE VARZEA GRANDE
A Partir de: 15/12/2023 Até21/12/2023Processo N.:
Nome: (267375/1) RICKER MAXIMIANO DE MORAES
Cargo/Função: (8909) SOLDADO LC 541/2014
Un. Adm: (221082) 9 CIA INDEPENDENTE DE PM SEDE DIAMANTINO
A Partir de: 16/01/2024 Até15/03/2024

Processo N.:

Nome: (102986/1) THAIS LAURA UNTAR DE OLIVEIRA
 Cargo/Função: (2196) SUB-TENENTE LC 541/2014
 Un. Adm: (218472) ASSES ESPECIAIS
 A Partir de: 10/12/2023 Até19/12/2023

PUBLICADA, REGISTRADA, CUMpra-SE.
 Cuiabá-MT, 23 de Janeiro de 2024.
 CEL. PM Alexandre Correa Mendes
 Comandante Geral da PM-MT

Protocolo 1535957

BOLETIM DE PESSOAL/PM/00030/2024
 22/01/2024

DE:

O(A) Comandante Geral da PM-MT no uso de suas atribuições que lhes são conferidas por lei,

Resolve: AUTORIZAR
 Evento: LICENCA A GESTANTE

Processo N.: PM-OFI-2024/01388

Nome: (231202/1) MARIA DE NAZARE DE JESUS COSTA
 Cargo/Função: (8895) CABO LC 541/2014
 Un. Adm: (220710) BAT DE POLICIAMENTO DE TRANSITO RODOVIARIO
 A Partir de: 14/12/2023 Até10/06/2024

PUBLICADA, REGISTRADA, CUMpra-SE.

Cuiabá-MT, 23 de Janeiro de 2024.
 CEL. PM Alexandre Correa Mendes
 Comandante Geral da PM-MT

Protocolo 1535958

BOLETIM DE PESSOAL/PM/00031/2024
 22/01/2024

DE:

O(A) Comandante Geral da PM-MT no uso de suas atribuições que lhes são conferidas por lei,

Resolve: DEFERIR
 Evento: LICENCA PREMIO - GOZO

Processo N.: BGE 664 DE 27/11/2012

Nome: (86993/3) CIRLENE DE CAMPOS DUARTE
 Cargo/Função: (6025) TECNICO DESENV. ECON. SOCIAL
 Quinquênio de Referência: 10/09/2002 Ate 09/09/2007
 A Partir de: 02/02/2013 Até03/03/2013

Processo N.: BGE Nº1273 DE 23/06/2015

Nome: (109310/1) EDER JOSE DE LIMA
 Cargo/Função: (6027) ANALISTA DESENV ECON SOCIAL L 10050
 Quinquênio de Referência: 24/06/2008 Ate 23/06/2013
 A Partir de: 31/07/2015 Até28/10/2015

PUBLICADA, REGISTRADA, CUMpra-SE.

Cuiabá-MT, 23 de Janeiro de 2024.
 CEL. PM Alexandre Correa Mendes
 Comandante Geral da PM-MT

Protocolo 1535959

CBM**CORPO DE BOMBEIROS MILITAR**

BOLETIM DE PESSOAL/CBM/00017/2024
 22/01/2024

DE:

O(A) Comandante Geral do CBM-MT no uso de suas atribuições que lhes são conferidas por lei,

Resolve: DEFERIR
 Evento: LICENCA PARA TRATAMENTO DE SAUDE

Processo N.:

Nome: (264941/1) EZEQUIEL PEREIRA DE OLIVEIRA
 Cargo/Função: (8909) SOLDADO LC 541/2014
 Un. Adm: (170933) 2 CMDO REGIONAL DE BOMBEIROS MILITAR RONDONOPOLIS
 A Partir de: 24/12/2023 Até30/12/2023

Processo N.:

Nome: (258682/1) JOSE PAULO KUCZMARSKI JUNIOR
 Cargo/Função: (8909) SOLDADO LC 541/2014
 Un. Adm: (170917) POLO CUIABA SEDE
 A Partir de: 15/01/2024 Até28/02/2024

PUBLICADA, REGISTRADA, CUMpra-SE.
 Cuiabá-MT, 23 de Janeiro de 2024.
 CEL. BM Alessandro Borges Ferreira
 Comandante Geral do CBM-MT

Protocolo 1535928

BOLETIM DE PESSOAL/CBM/00018/2024
 22/01/2024

DE:

O(A) Comandante Geral do CBM-MT no uso de suas atribuições que lhes são conferidas por lei,

Resolve: DEFERIR
 Evento: READAPTAÇÃO DE FUNÇÃO

Processo N.:

Nome: (264621/1) CYRO CONCEICAO MARTINS FILHO
 Un. Adm: (170925) POLO VARZEA GRANDE
 A Partir de: 12/01/2024 Até10/01/2025

PUBLICADA, REGISTRADA, CUMpra-SE.
 Cuiabá-MT, 23 de Janeiro de 2024.
 CEL. BM Alessandro Borges Ferreira
 Comandante Geral do CBM-MT

Protocolo 1535929

POLITEC**PERÍCIA OFICIAL E IDENTIFICAÇÃO TÉCNICA**

BOLETIM DE PESSOAL/POLITEC/00047/2024
 22/01/2024

DE:

O(A) Diretor Geral da POLITEC no uso de suas atribuições que lhes são conferidas por lei,

Resolve: CONCEDER
 Evento: ADICIONAL NOTURNO

Processo N.:

Nome: (255028/1) ANDRE LUIS SANTOS ROQUE DE JESUS
 Cargo/Função: (10910) PERITO OFICIAL CRIMINAL
 Un. Adm: (159450) GER DE CRIMINALISTICA DE CACERES
 A Partir de: 01/12/2023 Até 01/12/2023
 Quantidade: 64 horas

Processo N.:

Nome: (115967/3) EDUARDO GONZAGA SILVA
 Cargo/Função: (10910) PERITO OFICIAL CRIMINAL
 Un. Adm: (159450) GER DE CRIMINALISTICA DE CACERES
 A Partir de: 01/12/2023 Até 01/12/2023
 Quantidade: 64 horas

Processo N.:

Nome: (82254/1) EVERALTH CASASUS DE FIGUEIREDO
 Cargo/Função: (6052) TECNICO DESENV ECO SOC L 10177/14
 Un. Adm: (159441) COORD REGIONAL DA POLITEC DE CACERES
 A Partir de: 16/12/2023 Até 16/12/2023
 Quantidade: 32 horas

Processo N.:

Nome: (242205/2) LUDILEIA VANUCIA BONFANTE
 Cargo/Função: (10910) PERITO OFICIAL CRIMINAL
 Un. Adm: (159450) GER DE CRIMINALISTICA DE CACERES
 A Partir de: 01/12/2023 Até 01/12/2023
 Quantidade: 56 horas

Processo N.:

Nome: (255327/1) LUIS AUGUSTO MAGALHAES ANTONIACOMI
 Cargo/Função: (10910) PERITO OFICIAL CRIMINAL
 Un. Adm: (159450) GER DE CRIMINALISTICA DE CACERES
 A Partir de: 01/12/2023 Até 01/12/2023
 Quantidade: 24 horas

Processo N.:

Nome: (37735/10) PAULO ROBERTO CORREIA
Cargo/Função: (10910) PERITO OFICIAL CRIMINAL
Un. Adm: (159450) GER DE CRIMINALISTICA DE CACERES
A Partir de: 01/12/2023 Até 01/12/2023
Quantidade: 64 horas

Processo N.:

Nome: (28609/3) PEDRO ZAINA
Cargo/Função: (10910) PERITO OFICIAL CRIMINAL
Un. Adm: (159441) COORD REGIONAL DA POLITEC DE CACERES
A Partir de: 01/12/2023 Até 01/12/2023
Quantidade: 64 horas

Processo N.:

Nome: (244845/10) POTTI JACKSON VALLES
Cargo/Função: (10910) PERITO OFICIAL CRIMINAL
Un. Adm: (159450) GER DE CRIMINALISTICA DE CACERES
A Partir de: 01/12/2023 Até 01/12/2023
Quantidade: 64 horas

Processo N.:

Nome: (89891/3) RODNEY ENOY MOTTA
Cargo/Função: (10910) PERITO OFICIAL CRIMINAL
Un. Adm: (159450) GER DE CRIMINALISTICA DE CACERES
A Partir de: 01/12/2023 Até 01/12/2023
Quantidade: 64 horas

Processo N.:

Nome: (107363/1) SANDRA MARIA DO COUTO MALDONADO
Cargo/Função: (11690) FUNCAO DGA 6 LC/266
Un. Adm: (159450) GER DE CRIMINALISTICA DE CACERES
A Partir de: 01/12/2023 Até 01/12/2023
Quantidade: 8 horas

Processo N.:

Nome: (256281/1) TIAGO DA SILVA FAZOLO
Cargo/Função: (10910) PERITO OFICIAL CRIMINAL
Un. Adm: (159450) GER DE CRIMINALISTICA DE CACERES
A Partir de: 01/12/2023 Até 01/12/2023
Quantidade: 24 horas

Processo N.:

Nome: (255222/1) UYRE BARROS DIAS DA SILVA
Cargo/Função: (10910) PERITO OFICIAL CRIMINAL
Un. Adm: (159450) GER DE CRIMINALISTICA DE CACERES
A Partir de: 01/12/2023 Até 01/12/2023
Quantidade: 64 horas

PUBLICADA, REGISTRADA, CUMPRÁ-SE.
Cuiabá-MT, 23 de Janeiro de 2024.
Rubens Sadao Okada
Diretor Geral da POLITEC

Protocolo 1535945

BOLETIM DE PESSOAL/POLITEC/00048/2024 DE:
22/01/2024

O(A) Diretor Geral da POLITEC no uso de suas atribuições que lhes são conferidas por lei,

Resolve: DEFERIR
Evento: LICENCA PARA TRATAMENTO DE SAUDE

Processo N.:

Nome: (229868/1) DEUSIMAR DE DEUS ROSA
Cargo/Função: (10910) PERITO OFICIAL CRIMINAL
Un. Adm: (159565) GER DE CRIMINALISTICA DE SINOP
A Partir de: 29/12/2023 Até 25/06/2024

PUBLICADA, REGISTRADA, CUMPRÁ-SE.
Cuiabá-MT, 23 de Janeiro de 2024.
Rubens Sadao Okada
Diretor Geral da POLITEC

Protocolo 1535946

BOLETIM DE PESSOAL/POLITEC/00049/2024 DE:
22/01/2024

O(A) Diretor Geral da POLITEC no uso de suas atribuições que lhes são conferidas por lei,

Resolve: RETIFICAR
Evento: LICENCA PARA TRATAMENTO DE SAUDE

Processo N.:

Nome: (322452/1) LIVIA DEICE RAASCH FERNANDES
Cargo/Função: (10979) PAPILOSCOPISTA
Un. Adm: (223620) GER REG DA POLITEC DE NOVA MUTUM
A Partir de: 29/11/2023 Até 02/12/2023

PUBLICADA, REGISTRADA, CUMPRÁ-SE.
Cuiabá-MT, 23 de Janeiro de 2024.
Rubens Sadao Okada
Diretor Geral da POLITEC

Protocolo 1535947

BOLETIM DE PESSOAL/POLITEC/00050/2024 DE:
22/01/2024

O(A) Diretor Geral da POLITEC no uso de suas atribuições que lhes são conferidas por lei,

Resolve: DEFERIR
Evento: LICENCA PREMIO - GOZO

Processo N.:

Nome: (203522/2) PAULO VICTOR SOUZA BARBOSA
Cargo/Função: (10910) PERITO OFICIAL CRIMINAL
Quinquênio de Referência: 02/06/2008 Ate 01/06/2013
A Partir de: 14/03/2024 Até 23/03/2024

PUBLICADA, REGISTRADA, CUMPRÁ-SE.
Cuiabá-MT, 23 de Janeiro de 2024.
Rubens Sadao Okada
Diretor Geral da POLITEC

Protocolo 1535948

BOLETIM DE PESSOAL/POLITEC/00051/2024 DE:
22/01/2024

O(A) Diretor Geral da POLITEC no uso de suas atribuições que lhes são conferidas por lei,

Resolve: TORNAR SEM EFEITO
Evento: LICENCA PREMIO - GOZO

Processo N.:

Nome: (203522/2) PAULO VICTOR SOUZA BARBOSA
Cargo/Função: (10910) PERITO OFICIAL CRIMINAL
Quinquênio de Referência: 02/06/2008 Ate 01/06/2013
A Partir de: 11/04/2024 Até 20/04/2024

PUBLICADA, REGISTRADA, CUMPRÁ-SE.
Cuiabá-MT, 23 de Janeiro de 2024.
Rubens Sadao Okada
Diretor Geral da POLITEC

Protocolo 1535949

SEDUC**SECRETARIA DE ESTADO DE EDUCAÇÃO**

PORTARIA/SEDUC/00055/2024

DE: 22/01/2024

O(A) Secretário de Estado de Educação no uso de suas atribuições que lhes são conferidas por lei,

Resolve: DESIGNAR
Evento: Designação de Função/Função de Confiança

Processo N.: 1000004425291

Nome: (290226/1) ALINE CELESTINA DOS SANTOS SILVA
Cargo/Função: (9903) COORDENADOR PEDAGOGICO/FDE - COORD. PEDAGOGICO
Un. Adm: (009830) E E SANTOS DUMONT
A Partir de: 02/01/2024 Até 31/12/2025

Processo N.: 1000004425607
Nome: (111077/2) ANDERSON MARCOS PIFFER
Cargo/Função: (10880) COORDENADOR PEDAGOGICO - COORD. PEDAGOGICO
Un. Adm: (011940) E E JOSE LEITE DE MORAES
A Partir de: 02/01/2024 Até31/12/2025

Processo N.: 1000004425624
Nome: (137854/22) ANGELA MANOELA CAMPELO SOTTO
Cargo/Função: (9903) COORDENADOR PEDAGOGICO/FDE - COORD. PEDAGOGICO
Un. Adm: (010952) E E PROF EUNICE SOUZA DOS SANTOS
A Partir de: 02/01/2024 Até31/12/2025

Processo N.: 1000004424662
Nome: (94204/12) BENEDITA LUCIA DOS SANTOS
Cargo/Função: (9903) COORDENADOR PEDAGOGICO/FDE - COORD. PEDAGOGICO
Un. Adm: (023329) E E MALIK DIDIER NAMER ZAHAFI
A Partir de: 02/01/2024 Até31/12/2025

Processo N.: 1000004425356
Nome: (285608/4) BETINA RICARDA DA SILVA CORREA
Cargo/Função: (9903) COORDENADOR PEDAGOGICO/FDE - COORD. PEDAGOGICO
Un. Adm: (013021) E E CARLOS IRIGARAY FILHO
A Partir de: 03/01/2024 Até31/12/2025

Processo N.: 1000004425614
Nome: (61568/47) CRISTIANE MARIA DO ROSARIO
Cargo/Função: (9903) COORDENADOR PEDAGOGICO/FDE - COORD. PEDAGOGICO
Un. Adm: (012130) E E MARIA LEITE MARCOSKI
A Partir de: 02/01/2024 Até31/12/2025

Processo N.: 1000004425188
Nome: (211155/6) DANIELE APARECIDA DE ANDRADE SESSI
Cargo/Função: (9903) COORDENADOR PEDAGOGICO/FDE - COORD. PEDAGOGICO
Un. Adm: (163554) E E RUI BARBOSA
A Partir de: 02/01/2024 Até31/12/2025

Processo N.: 1000004425682
Nome: (105573/8) DOMINGO CORREIA DA SILVA
Cargo/Função: (3697) SECRETARIO DE ESCOLA/FDE - SECRETARIO DE ESCOLA
Un. Adm: (069230) E E ANTONIO CARLOS MOURA
A Partir de: 02/01/2024 Até31/12/2025

Processo N.: 1000004425383
Nome: (144627/20) EDINEUSA CRISTINA SILVA
Cargo/Função: (9903) COORDENADOR PEDAGOGICO/FDE - COORD. PEDAGOGICO
Un. Adm: (011070) E E DOMINGOS APARECIDO DOS SANTOS
A Partir de: 02/01/2024 Até31/12/2025

Processo N.: 1000004424626
Nome: (290377/1) ELIERGE BARROS COSTA
Cargo/Função: (9903) COORDENADOR PEDAGOGICO/FDE - COORD. PEDAGOGICO
Un. Adm: (104248) E E JAIME VERISSIMO DE CAMPOS JR JAIMINHO
A Partir de: 02/01/2024 Até31/12/2025

Processo N.: 1000004425558
Nome: (101448/9) ELISANGELA ALVES NEVES
Cargo/Função: (9903) COORDENADOR PEDAGOGICO/FDE - COORD. PEDAGOGICO
Un. Adm: (075116) E E DE ENSINO ESPECIAL LUZ DO SABER
A Partir de: 02/01/2024 Até31/12/2025

Processo N.: 1000004425236
Nome: (290060/1) ELISANGELA MAIA BARBOSA GUIMARAES
Cargo/Função: (9903) COORDENADOR PEDAGOGICO/FDE - COORD. PEDAGOGICO
Un. Adm: (097004) E E VINICIUS DE MORAES
A Partir de: 02/01/2024 Até31/12/2025

Processo N.: 1000004424643
Nome: (92933/8) EURICO FRAZAO DE ALMEIDA JUNIOR
Cargo/Função: (9903) COORDENADOR PEDAGOGICO/FDE - COORD. PEDAGOGICO
Un. Adm: (012114) E E PEDRO GARDES
A Partir de: 02/01/2024 Até31/12/2025

Processo N.: 1000004425419
Nome: (220773/8) EVA NUNES SILVA
Cargo/Função: (9903) COORDENADOR PEDAGOGICO/FDE - COORD. PEDAGOGICO
Un. Adm: (076228) E E MARIA DE ARRUDA MULLER
A Partir de: 02/01/2024 Até31/12/2025

Processo N.: 1000004425634
Nome: (287360/1) FLAVIA ROBERTA VELASCO CAMPOS
Cargo/Função: (9903) COORDENADOR PEDAGOGICO/FDE - COORD. PEDAGOGICO
Un. Adm: (094439) E E DIVA HUGUENEY DE SIQUEIRA BASTOS
A Partir de: 21/12/2023 Até31/12/2023

Processo N.: 1000004424531
Nome: (106701/9) GISELE MEIRE TITA NAZARIO DA SILVA
Cargo/Função: (9903) COORDENADOR PEDAGOGICO/FDE - COORD. PEDAGOGICO
Un. Adm: (009571) E E DR HELIO PALMA DE ARRUDA
A Partir de: 02/01/2024 Até31/12/2025

Processo N.: 1000004425640
Nome: (23618/1) GONCALO JACINTO DE MORAES
Cargo/Função: (9903) COORDENADOR PEDAGOGICO/FDE - COORD. PEDAGOGICO
Un. Adm: (021628) E E RODOLFO AUGUSTO T CURVO
A Partir de: 01/01/2024 Até19/01/2024

Processo N.: 1000004424001
Nome: (235392/1) JACKSON VIEIRA PEREIRA
Cargo/Função: (9903) COORDENADOR PEDAGOGICO/FDE - COORD. PEDAGOGICO
Un. Adm: (009482) E E PROF HELIODORO CAPISTRANO DA SILVA
A Partir de: 02/01/2024 Até31/12/2025

Processo N.: 1000004424591
Nome: (286355/1) JESIEL CARDOSO REIS
Cargo/Função: (3689) DIRETOR DE ESCOLA/FDE - DIRETOR DE ESCOLA
Un. Adm: (011010) E E MARECHAL DUTRA
A Partir de: 02/01/2024 Até31/12/2025

Processo N.: 1000004424342
Nome: (54857/41) JOELMA APARECIDA DA COSTA
Cargo/Função: (9903) COORDENADOR PEDAGOGICO/FDE - COORD. PEDAGOGICO
Un. Adm: (012238) E E PROF MARIA DA CUNHA BRUNO
A Partir de: 02/01/2024 Até31/12/2025

Processo N.: 1000004425628
Nome: (296093/1) JONATAS DO NASCIMENTO SOUSA
Cargo/Função: (9903) COORDENADOR PEDAGOGICO/FDE - COORD. PEDAGOGICO
Un. Adm: (038636) E E PROF MARIA ELZA FERREIRA INACIO
A Partir de: 02/01/2024 Até31/12/2025

Processo N.: 1000004424747
Nome: (257747/10) JORCELENA BEATRIZ DA SILVA
Cargo/Função: (9903) COORDENADOR PEDAGOGICO/FDE - COORD. PEDAGOGICO
Un. Adm: (012084) E E PORFIRIA PAULA DE CAMPOS
A Partir de: 02/01/2024 Até31/12/2025

Processo N.: 1000004424517
Nome: (140194/1) JOSE ANTONIO MOREIRA
Cargo/Função: (3689) DIRETOR DE ESCOLA/FDE - DIRETOR DE ESCOLA
Un. Adm: (009571) E E DR HELIO PALMA DE ARRUDA
A Partir de: 02/01/2024 Até31/12/2025

Processo N.: 1000004424909
Nome: (220788/25) JOSE AUGUSTO SOARES ABREU
Cargo/Função: (9903) COORDENADOR PEDAGOGICO/FDE - COORD. PEDAGOGICO
Un. Adm: (148113) E E CREMILDA DE OLIVEIRA VIANA
A Partir de: 02/01/2024 Até31/12/2025

Processo N.: 1000004419251
Nome: (67348/3) JOSE CARLOS MACHADO CUNHA
Cargo/Função: (9903) COORDENADOR PEDAGOGICO/FDE - COORD. PEDAGOGICO
Un. Adm: (012084) E E PORFIRIA PAULA DE CAMPOS
A Partir de: 02/01/2024 Até31/12/2025

Processo N.: 1000004425616

Nome: (238682/42) JOSE MOIZES PEREIRA LEITE
Cargo/Função: (9903) COORDENADOR PEDAGOGICO/FDE -
COORD. PEDAGOGICO
Un. Adm: (012130) E E MARIA LEITE MARCOSKI
A Partir de: 02/01/2024 Até31/12/2025

Processo N.: 1000004424594

Nome: (264686/3) JULIANA TOAZZA GROSSI
Cargo/Função: (9903) COORDENADOR PEDAGOGICO/FDE -
COORD. PEDAGOGICO
Un. Adm: (010340) E E LICEU CUIABANO MARIA DE ARRUDA
MULLER
A Partir de: 02/01/2024 Até31/12/2025

Processo N.: 1000004424751

Nome: (58200/2) KARINA FRAGA DE SOUZA
Cargo/Função: (9903) COORDENADOR PEDAGOGICO/FDE -
COORD. PEDAGOGICO
Un. Adm: (010596) E E MIL D PEDRO II PRES MEDICI
A Partir de: 02/01/2024 Até31/12/2025

Processo N.: 1000004425487

Nome: (56732/4) KELLY DAS DORES SILVA CARVALHO
Cargo/Função: (9903) COORDENADOR PEDAGOGICO/FDE -
COORD. PEDAGOGICO
Un. Adm: (012580) E E OSVALDITA ELIZA TEIXEIRA COUTO
A Partir de: 02/01/2024 Até31/12/2025

Processo N.: 1000004424816

Nome: (286003/1) LARISSA RUTH SINIAK DOS ANJOS HARTER
Cargo/Função: (9903) COORDENADOR PEDAGOGICO/FDE -
COORD. PEDAGOGICO
Un. Adm: (010596) E E MIL D PEDRO II PRES MEDICI
A Partir de: 02/01/2024 Até31/12/2025

Processo N.: 1000004424607

Nome: (135590/11) LAURO LUIZ PEREIRA SILVA
Cargo/Função: (9903) COORDENADOR PEDAGOGICO/FDE -
COORD. PEDAGOGICO
Un. Adm: (011371) E E SEN FILINTO MULLER
A Partir de: 02/01/2024 Até31/12/2025

Processo N.: 1000004424565

Nome: (144411/10) LEANDRA RODRIGUES
Cargo/Função: (9903) COORDENADOR PEDAGOGICO/FDE -
COORD. PEDAGOGICO
Un. Adm: (010340) E E LICEU CUIABANO MARIA DE ARRUDA
MULLER
A Partir de: 02/01/2024 Até31/12/2025

Processo N.: 1000004425680

Nome: (288803/1) LUCAS ALVES VAZ
Cargo/Função: (3689) DIRETOR DE ESCOLA/FDE - DIRETOR DE
ESCOLA
Un. Adm: (010340) E E LICEU CUIABANO MARIA DE ARRUDA
MULLER
A Partir de: 02/01/2024 Até31/12/2025

Processo N.: 1000004425578

Nome: (85636/11) MACCIONILIO MARQUES LEMOS
Cargo/Função: (9903) COORDENADOR PEDAGOGICO/FDE -
COORD. PEDAGOGICO
Un. Adm: (013838) E E ALEXANDRE GOMES SILVA CHAVES
A Partir de: 02/01/2024 Até31/12/2025

Processo N.: 1000004424601

Nome: (91515/36) MARGARETE CONCEICAO NOGUEIRA
Cargo/Função: (3689) DIRETOR DE ESCOLA/FDE - DIRETOR DE
ESCOLA
Un. Adm: (012017) E E DEP SALIM NADAF
A Partir de: 02/01/2024 Até31/12/2025

Processo N.: 1000004425621

Nome: (59928/10) MARIA AUXILIADORA DA SILVA
Cargo/Função: (9903) COORDENADOR PEDAGOGICO/FDE -
COORD. PEDAGOGICO
Un. Adm: (163643) E E CASTRO ALVES
A Partir de: 02/01/2024 Até31/12/2025

Processo N.: 1000004424539

Nome: (283778/2) MARIA DE LOURDES DE FIGUEIREDO
Cargo/Função: (3689) DIRETOR DE ESCOLA/FDE - DIRETOR DE
ESCOLA
Un. Adm: (009849) E E RAIMUNDO PINHEIRO DA SILVA
A Partir de: 02/01/2024 Até31/12/2025

Processo N.: 1000004424630

Nome: (288591/1) MARIA ISABEL BORBA DRANKA
Cargo/Função: (9903) COORDENADOR PEDAGOGICO/FDE -
COORD. PEDAGOGICO
Un. Adm: (011940) E E JOSE LEITE DE MORAES
A Partir de: 02/01/2024 Até31/12/2025

Processo N.: 1000004424855

Nome: (144414/19) MARIA IVA LOPES DE ARAUJO
Cargo/Função: (9903) COORDENADOR PEDAGOGICO/FDE -
COORD. PEDAGOGICO
Un. Adm: (013625) E E JOAO PEDRO TORRES
A Partir de: 02/01/2024 Até31/12/2025

Processo N.: 1000004424965

Nome: (30279/1) MARIA TERESINHA FIN
Cargo/Função: (9903) COORDENADOR PEDAGOGICO/FDE -
COORD. PEDAGOGICO
Un. Adm: (010588) E E PROF ULISSES CUIABANO
A Partir de: 02/01/2024 Até31/12/2025

Processo N.: 1000004424707

Nome: (242447/1) MARLENE TEIXEIRA PEREIRA
Cargo/Função: (9903) COORDENADOR PEDAGOGICO/FDE -
COORD. PEDAGOGICO
Un. Adm: (012084) E E PORFIRIA PAULA DE CAMPOS
A Partir de: 02/01/2024 Até31/12/2025

Processo N.: 1000004424603

Nome: (69228/3) MEIRE MAZUREKI
Cargo/Função: (9903) COORDENADOR PEDAGOGICO/FDE -
COORD. PEDAGOGICO
Un. Adm: (015482) E E RUI BARBOSA
A Partir de: 02/01/2024 Até31/12/2025

Processo N.: 1000004425693

Nome: (44983/5) NARDELE SANTANA SILVA SALVALAGGIO
Cargo/Função: (3689) DIRETOR DE ESCOLA/FDE - DIRETOR DE
ESCOLA
Un. Adm: (013935) E E ACAD LAURO AUGUSTO DE BARROS
A Partir de: 02/01/2024 Até31/12/2025

Processo N.: 1000004424622

Nome: (202907/4) NEIRIVAN FERNANDES MOURA
Cargo/Função: (3697) SECRETARIO DE ESCOLA/FDE -
SECRETARIO DE ESCOLA
Un. Adm: (016438) E E KREEN AKARORE
A Partir de: 02/01/2024 Até31/12/2025

Processo N.: 1000004425661

Nome: (290039/1) NELMA DE OLIVEIRA FERRAZ
Cargo/Função: (9903) COORDENADOR PEDAGOGICO/FDE -
COORD. PEDAGOGICO
Un. Adm: (158364) ESCOLA ESTADUAL ERNANDY MAURICIO
BARACAT DE ARRUDA
A Partir de: 02/01/2024 Até31/12/2025

Processo N.: 1000004425029

Nome: (130213/21) PATRICIA JOAQUIM MORAIS COSTA
Cargo/Função: (9903) COORDENADOR PEDAGOGICO/FDE -
COORD. PEDAGOGICO
Un. Adm: (010588) E E PROF ULISSES CUIABANO
A Partir de: 02/01/2024 Até31/12/2025

Processo N.: 1000004424053

Nome: (288038/1) PAULO DEIMISON BRITO DOS SANTOS
Cargo/Função: (9903) COORDENADOR PEDAGOGICO/FDE -
COORD. PEDAGOGICO
Un. Adm: (011975) E E PROF ELMAZ GATTAZ MONTEIRO
A Partir de: 02/01/2024 Até31/12/2025

Processo N.: 1000004424566

Nome: (265280/4) PEDRO MOREIRA DOS SANTOS NETO
Cargo/Função: (3689) DIRETOR DE ESCOLA/FDE - DIRETOR DE
ESCOLA
Un. Adm: (009440) E E LEOVEGILDO DE MELO
A Partir de: 02/01/2024 Até31/12/2025

Processo N.: 1000004424528

Nome: (129462/16) ROSELI VICENTE DA SILVA
Cargo/Função: (3689) DIRETOR DE ESCOLA/FDE - DIRETOR DE
ESCOLA
Un. Adm: (009652) E E PROF BENEDITO DE CARVALHO
A Partir de: 02/01/2024 Até31/12/2025

Processo N.: 1000004425611
 Nome: (97752/16) SILMARA HERRERA DA SILVA
 Cargo/Função: (9903) COORDENADOR PEDAGOGICO/FDE -
 COORD. PEDAGOGICO
 Un. Adm: (104248) E E JAIME VERISSIMO DE CAMPOS JR
 JAIMINHO
 A Partir de: 02/01/2024 Até31/12/2025

Processo N.: 1000004424942
 Nome: (216532/27) SIRLENE XAVIER LIMA
 Cargo/Função: (9903) COORDENADOR PEDAGOGICO/FDE -
 COORD. PEDAGOGICO
 Un. Adm: (173550) E E CAMPO VILA UNIAO
 A Partir de: 02/01/2024 Até31/12/2025

Processo N.: 1000004424984
 Nome: (78498/20) SOLANGE CRISTINA LUDWIG TEIXEIRA
 Cargo/Função: (9903) COORDENADOR PEDAGOGICO/FDE -
 COORD. PEDAGOGICO
 Un. Adm: (015806) E E JOSE ALVES BEZERRA
 A Partir de: 02/01/2024 Até31/12/2025

Processo N.: 1000004424605
 Nome: (213743/1) SOLANGE PEREIRA LUZ
 Cargo/Função: (3697) SECRETARIO DE ESCOLA/FDE -
 SECRETARIO DE ESCOLA
 Un. Adm: (012513) E E NAGIB SAAD
 A Partir de: 02/01/2024 Até31/12/2025

Processo N.: 1000004424523
 Nome: (290548/1) TARCIANO BANDEIRA
 Cargo/Função: (9903) COORDENADOR PEDAGOGICO/FDE -
 COORD. PEDAGOGICO
 Un. Adm: (010057) E E DIONE AUGUSTA SILVA SOUZA
 A Partir de: 02/01/2024 Até31/12/2025

Processo N.: 1000004424615
 Nome: (214760/7) VAGNER MICHAEL CAVALHERI
 Cargo/Função: (9903) COORDENADOR PEDAGOGICO/FDE -
 COORD. PEDAGOGICO
 Un. Adm: (016470) E E DOM BOSCO
 A Partir de: 02/01/2024 Até31/12/2025

Processo N.: 1000004424510
 Nome: (212353/4) VALDICEIA MOREIRA RIBEIRO
 Cargo/Função: (9903) COORDENADOR PEDAGOGICO/FDE -
 COORD. PEDAGOGICO
 Un. Adm: (011657) E E SAO LUIZ
 A Partir de: 02/01/2024 Até31/12/2025

Processo N.: 1000004425185
 Nome: (87085/2) VALDITE APARECIDA HEINZEN
 Cargo/Função: (10880) COORDENADOR PEDAGOGICO -
 COORD. PEDAGOGICO
 Un. Adm: (010642) E E RAO DE SOL
 A Partir de: 02/01/2024 Até31/12/2025

Processo N.: 1000004424620
 Nome: (139306/12) VANUZA LEIA VERNI
 Cargo/Função: (9903) COORDENADOR PEDAGOGICO/FDE -
 COORD. PEDAGOGICO
 Un. Adm: (077895) E E 19 DE DEZEMBRO
 A Partir de: 02/01/2024 Até31/12/2025

PUBLICADA, REGISTRADA, CUMpra-SE.
 Cuiabá-MT, 23 de Janeiro de 2024.
 Alan Resende Porto
 Secretário de Estado de Educação

Protocolo 1535894

PORTARIA/SEDUC/00056/2024 DE: 22/01/2024

O(A) Secretário de Estado de Educação no uso de suas atribuições que lhes são conferidas por lei,

Resolve: TORNAR SEM EFEITO
Evento: Designação de Função/Função de Confiança

Processo N.: 1000004419148
 Nome: (87882/6) ANA ELIZA DO NASCIMENTO
 Cargo/Função: (9903) COORDENADOR PEDAGOGICO/FDE -
 COORD. PEDAGOGICO
 Un. Adm: (011975) E E PROF ELMAZ GATTAZ MONTEIRO
 A Partir de: 02/01/2024 Até31/12/2025

Processo N.: 1000004410437
 Nome: (138269/2) CRISTIANE FREITAS PEREIRA DA SILVA
 Cargo/Função: (10880) COORDENADOR PEDAGOGICO -
 COORD. PEDAGOGICO
 Un. Adm: (011142) E E EMANUEL PINHEIRO
 A Partir de: 02/01/2024 Até31/12/2025

Processo N.: 1000004410439
 Nome: (138269/3) CRISTIANE FREITAS PEREIRA DA SILVA
 Cargo/Função: (10880) COORDENADOR PEDAGOGICO -
 COORD. PEDAGOGICO
 Un. Adm: (011142) E E EMANUEL PINHEIRO
 A Partir de: 02/01/2024 Até31/12/2025

Processo N.: 1000004423085
 Nome: (84270/1) LUCIANA DE LA BANDERA ANJOLLETTE
 Cargo/Função: (3697) SECRETARIO DE ESCOLA/FDE -
 SECRETARIO DE ESCOLA
 Un. Adm: (071803) E E RUI BARBOSA
 A Partir de: 02/01/2024 Até31/12/2025

Processo N.: 1000004408935
 Nome: (228207/34) REZIERE DE SOUZA
 Cargo/Função: (3689) DIRETOR DE ESCOLA/FDE - DIRETOR DE
 ESCOLA
 Un. Adm: (013471) E E CAFE NORTE
 A Partir de: 02/01/2024 Até31/12/2025

Processo N.: 1000004408226
 Nome: (227416/1) SUELLEN SOUZA DA SILVA
 Cargo/Função: (3689) DIRETOR DE ESCOLA/FDE - DIRETOR DE
 ESCOLA
 Un. Adm: (013838) E E ALEXANDRE GOMES SILVA CHAVES
 A Partir de: 02/01/2024 Até31/12/2025

Processo N.: 1000004413124
 Nome: (211974/1) VALDENIRA PEREIRA DE CARVALHO
 Cargo/Função: (3689) DIRETOR DE ESCOLA/FDE - DIRETOR DE
 ESCOLA
 Un. Adm: (015377) E E NILCE MARIA MAGALHAES
 A Partir de: 02/01/2024 Até31/12/2025

PUBLICADA, REGISTRADA, CUMpra-SE.
 Cuiabá-MT, 23 de Janeiro de 2024.
 Alan Resende Porto
 Secretário de Estado de Educação

Protocolo 1535895

PORTARIA/SEDUC/00057/2024 DE: 22/01/2024

O(A) Secretário de Estado de Educação no uso de suas atribuições que lhes são conferidas por lei,

Resolve: DEFERIR
Evento: LICENCA PARA TRATAMENTO DE INTERESSE PARTICULAR

Processo N.: 1000004402043
 Nome: (259650/7) THIAGO ALMEIDA DE ANDRADE
 Cargo/Função:(3476) APOIO ADM. EDUCACIONAL-ELEMENTAR
 Un. Adm: (049859) E E PROF ELIANE DIGIGOV SANTANA
 A Partir de: 27/11/2023 Até25/11/2025

PUBLICADA, REGISTRADA, CUMpra-SE.
 Cuiabá-MT, 23 de Janeiro de 2024.
 Alan Resende Porto
 Secretário de Estado de Educação

Protocolo 1535896

PORTARIA/SEDUC/00058/2024 DE: 22/01/2024

O(A) Secretário de Estado de Educação no uso de suas atribuições que lhes são conferidas por lei,

Resolve: RETIFICAR
Evento: LICENCA PARA TRATAMENTO DE INTERESSE PARTICULAR

Processo N.: 1000004150802
 Nome: (140762/9) FABRICIA RODRIGUES DA SILVA
 Cargo/Função:(3441) PROFESSOR EDUC. BASICA
 Un. Adm: (010359) E E JOSE DE MESQUITA
 A Partir de: 18/01/2023 Até18/01/2024

Processo N.: 1000004142734

Nome: (137117/4) ROSILENE BARBOSA PEREIRA FLORIANO
Cargo/Função:(3441) PROFESSOR EDUC. BASICA
Un. Adm: (015237) E E MIGUEL BARBOSA
A Partir de: 24/01/2023 Até21/01/2024

PUBLICADA, REGISTRADA, CUMpra-SE.
Cuiabá-MT, 23 de Janeiro de 2024.
Alan Resende Porto
Secretário de Estado de Educação

Protocolo 1535897

O(A) Secretário de Estado de Educação no uso de suas atribuições que lhes são conferidas por lei,

Resolve: AUTORIZAR - SEDUC

Objeto: CONTRATAÇÃO TEMPORARIA POR MOTIVO DE URGÊNCIA

CONTRATO/SEDUC/00773/2024 DE: 22/01/2024

Processo N.: 1000004421151

Contratado:(202263/24) ANDREIA ALVES DOS SANTOS BORGES;CPF:***.376.801-**-Cargos/Funções:(3468) TECNICO ADMINISTRATIVO EDUCACIONAL;Ref:A-001;CH: 30H Hab.:ENSINO MEDIO;Motivo:CONTRATO POR TEMPO DETERMINADO DE ACORDO COM A L.C. 600/17;Un. Adm:(011061) E E JOSE MORAES;De:15/01/2024 a 21/01/2024

CONTRATO/SEDUC/00774/2024 DE: 22/01/2024

Processo N.: 1000004422693

Contratado:(206229/6) STEPHANY CRISTINA SILVA OLIVEIRA DA CRUZ;CPF:***.505.013-**-Cargos/Funções:(3506) CONTR.TEMP.FUNCAO PROF. HABILITADO;Ref:B-001;CH: 40H Hab.:LICENCIATURA PLENA EM PEDAGOGIA;Motivo:GESTANTE;Un. Adm:(009687) E E LEONIDAS ANTERO DE MATOS;De:01/01/2024 a 21/01/2024

CONTRATO/SEDUC/00775/2024 DE: 22/01/2024

Processo N.: 1000004422700

Contratado:(206229/7) STEPHANY CRISTINA SILVA OLIVEIRA DA CRUZ;CPF:***.505.013-**-Cargos/Funções:(3506) CONTR.TEMP.FUNCAO PROF. HABILITADO;Ref:B-001;CH: 20H Hab.:LICENCIATURA PLENA EM PEDAGOGIA;Motivo:GESTANTE;Un. Adm:(009687) E E LEONIDAS ANTERO DE MATOS;De:01/01/2024 a 21/01/2024

CONTRATO/SEDUC/00776/2024 DE: 22/01/2024

Processo N.: 1000004423986

Contratado:(222419/14) LEA CRISTINA COSTA DOLORES RONDON;CPF:***.845.091-**-Cargos/Funções:(6027) ANALISTA DESENV ECON SOCIAL L 10050;Ref:A-001;CH: 40H Hab.:BACHARELADO EM ENGENHARIA SANITÁRIA;Motivo:;Un. Adm:(214736) NUC DE DESENVOLV DE PROJETOS;De:02/01/2024 a 31/12/2024

CONTRATO/SEDUC/00777/2024 DE: 22/01/2024

Processo N.: 1000004425690

Contratado:(234954/12) ANA PAULA FRANCA CAMARGO;CPF:***.274.510-**-Cargos/Funções:(6052) TECNICO DESENV ECO SOC L 10177/14;Ref:A-001;CH: 40H Hab.:ENSINO MEDIO;Motivo:;Un. Adm:(211001) SUPERINT DE CONVENIOS E PRESTACAO DE CONTAS;De:02/01/2024 a 31/12/2024

CONTRATO/SEDUC/00778/2024 DE: 22/01/2024

Processo N.: 1000004424208

Contratado:(253650/7) ANDERSON PEREIRA DA SILVA;CPF:***.789.177-**-Cargos/Funções:(6027) ANALISTA DESENV ECON SOCIAL L 10050;Ref:A-001;CH: 40H Hab.:TECNOLOGIA EM PROCESSAMENTO DE DADOS;Motivo:;Un. Adm:(225304) COORD DE DESENVOLVIMENTO DE SOLUCOES DE TI;De:02/01/2024 a 31/12/2024

CONTRATO/SEDUC/00779/2024 DE: 22/01/2024

Processo N.: 1000004424590

Contratado:(263392/11) WALMIR DIAS PEREIRA;CPF:***.835.811-**-Cargos/Funções:(6027) ANALISTA DESENV ECON SOCIAL L 10050;Ref:A-001;CH: 40H Hab.:TECNOLOGIA EM GESTÃO DE RECURSOS HUMANOS;Motivo:;Un. Adm:(193232) COORD DE GESTAO DE CONTRATOS;De:02/01/2024 a 31/12/2024

CONTRATO/SEDUC/00780/2024 DE: 22/01/2024

Processo N.: 1000004425630

Contratado:(265840/7) ALINE MARIA EVANGELISTA PEREIRA;CPF:***.568.012-**-Cargos/Funções:(6027) ANALISTA DESENV ECON SOCIAL L 10050;Ref:A-001;CH: 40H Hab.:LICENCIATURA PLENA EM EDUCAÇÃO FISICA;Motivo:;Un. Adm:(214639) UNID EXEC E DE NEG DA GESTAO REGIONAL;De:02/01/2024 a 31/12/2024

CONTRATO/SEDUC/00781/2024 DE: 22/01/2024

Processo N.: 1000004425637

Contratado:(276915/5) TATIANE PINHEIRO DA SILVA BARROS;CPF:***.058.601-**-Cargos/Funções:(6027) ANALISTA DESENV ECON SOCIAL L 10050;Ref:A-001;CH: 40H Hab.:LICENCIATURA PLENA EM PEDAGOGIA;Motivo:;Un. Adm:(179981) COORD FINANCEIRA;De:02/01/2024 a 31/12/2024

PUBLICADA, REGISTRADA, CUMpra-SE.

Cuiabá-MT, 23 de Janeiro de 2024.

Alan Resende Porto

Secretário de Estado de Educação

Protocolo 1535913

O(A) Secretário de Estado de Educação no uso de suas atribuições que lhes são conferidas por lei,

Resolve: RETIFICAR - SEDUC

Objeto: CONTRATAÇÃO TEMPORARIA POR MOTIVO DE URGÊNCIA

CONTRATO/SEDUC/00782/2024 DE: 22/01/2024

Processo N.: 1000004422125

Contratado:(278531/18) VANUSA BOAVENTURA OLIVEIRA;CPF:***.881.111-**-Cargos/Funções:(3476) APOIO ADM. EDUCACIONAL-ELEMENTAR;Ref:A-001;CH: 30H Hab.:ENSINO FUNDAMENTAL COMPLETO;Motivo:CONTRATO POR TEMPO DETERMINADO DE ACORDO COM A L.C. 600/17;Un. Adm:(014087) E E SEVERIANO NEVES;De:02/01/2024 a 31/01/2024

PUBLICADA, REGISTRADA, CUMpra-SE.

Cuiabá-MT, 23 de Janeiro de 2024.

Alan Resende Porto

Secretário de Estado de Educação

Protocolo 1535914

O(A) Secretário de Estado de Educação no uso de suas atribuições que lhes são conferidas por lei,

Resolve: AUTORIZAR - SEDUC

Objeto: CONTRATAÇÃO TEMPORARIA POR MOTIVO DE URGÊNCIA

CONTRATO/SEDUC/00783/2024 DE: 22/01/2024

Processo N.: 1000004425702

Contratado:(308778/2) JOZIELLE CAROLINA DA SILVA;CPF:***.292.310-**-Cargos/Funções:(6027) ANALISTA DESENV ECON SOCIAL L 10050;Ref:A-001;CH: 40H Hab.:BACHARELADO EM SERVIÇO SOCIAL;Motivo:;Un. Adm:(214779) NUC DE MEDIACAO ESCOLAR;De:02/01/2024 a 31/12/2024

CONTRATO/SEDUC/00784/2024 DE: 22/01/2024

Processo N.: 1000004423221

Contratado:(315001/7) MICHELLE CARVALHO DE SOUZA;CPF:***.082.614-**-Cargos/Funções:(3506) CONTR.TEMP. FUNCAO PROF. HABILITADO;Ref:B-001;CH: 30H Hab.:LICENCIATURA PLENA EM PEDAGOGIA;Motivo:GESTANTE;Un. Adm:(023329) E E MALIK DIDIER NAMER ZAHAFI;De:01/01/2024 a 21/01/2024

CONTRATO/SEDUC/00785/2024 DE: 22/01/2024

Processo N.: 1000004423234

Contratado:(315001/8) MICHELLE CARVALHO DE SOUZA;CPF:***.082.614-**-Cargos/Funções:(3506) CONTR.TEMP. FUNCAO PROF. HABILITADO;Ref:B-001;CH: 30H Hab.:LICENCIATURA PLENA EM PEDAGOGIA;Motivo:GESTANTE;Un. Adm:(023329) E E MALIK DIDIER NAMER ZAHAFI;De:01/01/2024 a 21/01/2024

CONTRATO/SEDUC/00786/2024 DE: 22/01/2024

Processo N.: 1000004412654

Contratado:(316801/5) MARCIA ROSSATTO LOPES BARREIRA;CPF:***.185.931-**-Cargos/Funções:(3468) TECNICO ADMINISTRATIVO EDUCACIONAL;Ref:A-001;CH: 30H Hab.:ENSINO MEDIO;Motivo:CONTRATO POR TEMPO DETERMINADO DE ACORDO COM A L.C. 600/17;Un. Adm:(212512) E E DES INT DA ED BAS PROF ALM DE AMOR SILVA;De:02/01/2024 a 21/01/2024

CONTRATO/SEDUC/00787/2024 DE: 22/01/2024
 Processo Nº: 1000004423387
 Contratado:(317250/6) WELEN LUCY PROENCA SANTOS;CPF:***.802.918-**-**;Cargo/Função:(3506) CONTR.TEMP. FUNCAO PROF. HABILITADO;Ref:B-001;CH: 26H
 Hab.:LICENCIATURA PLENA EM EDUCAÇÃO FISICA;Motivo:GESTANTE;Un. Adm:(012505) E E FAUSTINO DIAS AMORIM;De:01/01/2024 a 11/01/2024

CONTRATO/SEDUC/00788/2024 DE: 22/01/2024
 Processo Nº: 1000004424562
 Contratado:(318194/2) WAGNER PEREIRA MOURA JUNIOR;CPF:***.427.761-**-**;Cargo/Função:(6027) ANALISTA DESENV ECON SOCIAL L 10050;Ref:A-001;CH: 40H
 Hab.:BACHARELADO EM DIREITO;Motivo:;Un. Adm:(213179) NUC DE RECRUTAMENTO E SELECAO;De:02/01/2024 a 31/12/2024

CONTRATO/SEDUC/00789/2024 DE: 22/01/2024
 Processo Nº: 1000004413075
 Contratado:(318427/3) PHELIP RAPHAE CARVALHO DA SILVA;CPF:***.920.813-**-**;Cargo/Função:(3468) TECNICO ADMINISTRATIVO EDUCACIONAL;Ref:A-001;CH: 30H
 Hab.:ENSINO MEDIO;Motivo:CONTRATO POR TEMPO DETERMINADO DE ACORDO COM A L.C. 600/17;Un. Adm:(023329) E E MALIK DIDIER NAMER ZAHAFI;De:02/01/2024 a 21/01/2024

CONTRATO/SEDUC/00790/2024 DE: 22/01/2024
 Processo Nº: 1000004423780
 Contratado:(324864/2) CARLOS BRENO GOMES MONCAO;CPF:***.115.311-**-**;Cargo/Função:(6027) ANALISTA DESENV ECON SOCIAL L 10050;Ref:A-001;CH: 40H
 Hab.:BACHARELADO EM DIREITO;Motivo:;Un. Adm:(210838) UNID EXECUT E DE NEGOCIO DA GESTAO EDUCACIONAL;De:02/01/2024 a 31/12/2024

CONTRATO/SEDUC/00791/2024 DE: 22/01/2024
 Processo Nº: 1000004422312
 Contratado:(325877/9) AMANDA BECHELLI DOS SANTOS;CPF:***.207.668-**-**;Cargo/Função:(3506) CONTR.TEMP. FUNCAO PROF. HABILITADO;Ref:B-001;CH: 36H
 Hab.:LICENCIATURA PLENA EM LETRAS/PORTUGUES/ INGLÊS;Motivo:LICENÇA MATERNIDADE;Un. Adm:(197297) E E MIL TIRAD SOL PM ADRIANA M RAMOS;De:14/01/2024 a 11/07/2024

CONTRATO/SEDUC/00792/2024 DE: 22/01/2024
 Processo Nº: 1000004417013
 Contratado:(326751/5) SHIRLEY APARECIDA NUNES SANTOS;CPF:***.463.193-**-**;Cargo/Função:(3506) CONTR.TEMP. FUNCAO PROF. HABILITADO;Ref:B-001;CH: 40H
 Hab.:LICENCIATURA PLENA EM LETRAS/PORTUGUES/ INGLÊS;Motivo:CONTRATO POR TEMPO DETERMINADO DE ACORDO COM A L.C. 600/17;Un. Adm:(215392) COORD DE FORMACAO CONTINUADA;De:02/01/2024 a 02/02/2024

CONTRATO/SEDUC/00793/2024 DE: 22/01/2024
 Processo Nº: 1000004425677
 Contratado:(328227/2) LUIS HENRIQUE LIMA DO NASCIMENTO;CPF:***.883.912-**-**;Cargo/Função:(6052) TECNICO DESENV ECO SOC L 10177/14;Ref:A-001;CH: 40H
 Hab.:ENSINO MEDIO;Motivo:;Un. Adm:(199680) NUC DE SERVICOS DE TI;De:02/01/2024 a 31/12/2024

CONTRATO/SEDUC/00794/2024 DE: 22/01/2024
 Processo Nº: 1000004425597
 Contratado:(328423/2) MILENNA CRISTINA DA SILVA CAMPOS;CPF:***.153.019-**-**;Cargo/Função:(6052) TECNICO DESENV ECO SOC L 10177/14;Ref:A-001;CH: 40H
 Hab.:ENSINO MEDIO;Motivo:;Un. Adm:(199680) NUC DE SERVICOS DE TI;De:02/01/2024 a 31/12/2024

CONTRATO/SEDUC/00795/2024 DE: 22/01/2024
 Processo Nº: 1000004424073
 Contratado:(328793/2) WERLLA MARNYM SILVA PRATA;CPF:***.405.229-**-**;Cargo/Função:(6027) ANALISTA DESENV ECON SOCIAL L 10050;Ref:A-001;CH: 40H
 Hab.:BACHARELADO EM ENGENHARIA CIVIL;Motivo:;Un. Adm:(225320) NUC DE INFRAESTRUTURA;De:02/01/2024 a 31/12/2024

CONTRATO/SEDUC/00796/2024 DE: 22/01/2024
 Processo Nº: 1000004425698
 Contratado:(329581/2) JESSYKA LEITE DE OLIVEIRA;CPF:***.783.917-**-**;Cargo/Função:(6027) ANALISTA DESENV ECON SOCIAL L 10050;Ref:A-001;CH: 40H
 Hab.:BACHARELADO EM SERVIÇO SOCIAL;Motivo:;Un. Adm:(213179) NUC DE RECRUTAMENTO E SELECAO;De:02/01/2024 a 31/12/2024

CONTRATO/SEDUC/00797/2024 DE: 22/01/2024
 Processo Nº: 1000004425619
 Contratado:(331069/2) LAIS WRZESINSKI RIBEIRO;CPF:***.290.519-**-**;Cargo/Função:(6027) ANALISTA DESENV ECON SOCIAL L 10050;Ref:A-001;CH: 40H
 Hab.:BACHARELADO EM ARQUITETURA E URBANISMO;Motivo:;Un. Adm:(211273) COORD DE PATRIMONIO IMOBILIARIO;De:02/01/2024 a 31/12/2024

CONTRATO/SEDUC/00798/2024 DE: 22/01/2024
 Processo Nº: 1000004421291
 Contratado:(63396/33) CLAUDENETE SANTANA NUNES;CPF:***.701.961-**-**;Cargo/Função:(3506) CONTR.TEMP. FUNCAO PROF. HABILITADO;Ref:B-001;CH: 40H
 Hab.:LICENCIATURA PLENA EM PEDAGOGIA;Motivo:CONTRATO POR TEMPO DETERMINADO DE ACORDO COM A L.C. 600/17;Un. Adm:(009474) E E SOUZA BANDEIRA;De:02/01/2024 a 31/12/2024

CONTRATO/SEDUC/00799/2024 DE: 22/01/2024
 Processo Nº: 1000004423869
 Contratado:(98508/18) KATIA DAS DORES FERRAZ RIBEIRO DE MORAIS;CPF:***.363.431-**-**;Cargo/Função:(6027) ANALISTA DESENV ECON SOCIAL L 10050;Ref:A-001;CH: 40H
 Hab.:BACHARELADO EM CIENCIAS CONTABEIS;Motivo:;Un. Adm:(179922) COORD DE EXECUCAO ORCAMENTARIA;De:02/01/2024 a 31/12/2024

PUBLICADA, REGISTRADA, CUMpra-SE.
 Cuiabá-MT, 23 de Janeiro de 2024.
 Alan Resende Porto
 Secretário de Estado de Educação

Protocolo 1535915

BOLETIM DE PESSOAL/SEDUC/00142/2024 DE:
 22/01/2024

O(A) Secretário de Estado de Educação no uso de suas atribuições que lhes são conferidas por lei,

Resolve: REMOVER
 Evento: Remoção Interna a Pedido

Processo N.: 1000004425510
 Nome: (137792/3) ALINE FERNANDA DE SOUZA
 Cargo/Função: (3441) PROFESSOR EDUC. BASICA
 Para Un. Adm: (010910) E E SAO JOSE OPERARIO
 A Partir de: 02/01/2024

Processo N.: 1000004421455
 Nome: (289488/1) ANTONY JOSEPH DE OLIVEIRA
 Cargo/Função: (3476) APOIO ADM. EDUCACIONAL-ELEMENTAR
 Para Un. Adm: (211109) GER DE ARQUIVO CENTRAL
 A Partir de: 10/01/2024

Processo N.: 1000004424465
 Nome: (215230/4) FABIO BERNARDO DA SILVA
 Cargo/Função: (3441) PROFESSOR EDUC. BASICA
 Para Un. Adm: (009547) E E PROF WELSON M DE OLIVEIRA
 A Partir de: 02/01/2024

Processo N.: 1000004424456
 Nome: (58200/2) KARINA FRAGA DE SOUZA
 Cargo/Função: (3441) PROFESSOR EDUC. BASICA
 Para Un. Adm: (010596) E E MIL D PEDRO II PRES MEDICI
 A Partir de: 02/01/2024

Processo N.: 1000004424993
 Nome: (39541/1) MAGNA LUISA PEREIRA
 Cargo/Função: (3441) PROFESSOR EDUC. BASICA
 Para Un. Adm: (009938) E E PROF PACIANA TORRES DE SANTANA
 A Partir de: 02/01/2024

Processo N.: 1000004425313
 Nome: (142901/41) YARA REIS CARDOSO
 Cargo/Função: (3441) PROFESSOR EDUC. BASICA
 Para Un. Adm: (009946) E E PASCHOAL MOREIRA CABRAL
 A Partir de: 02/01/2024

PUBLICADA, REGISTRADA, CUMpra-SE.
 Cuiabá-MT, 23 de Janeiro de 2024.
 Alan Resende Porto
 Secretário de Estado de Educação

Protocolo 1535966

BOLETIM DE PESSOAL/SEDUC/00143/2024
22/01/2024

DE:

O(A) Secretário de Estado de Educação no uso de suas atribuições que lhes são conferidas por lei,

Resolve: AUTORIZAR
Evento: ADICIONAL NOTURNO

Processo N.: 1000004425657
Nome: (87043/1) EDIO PEREIRA DE OLIVEIRA
Cargo/Função: (4740) APOIO ADM EDUC
PROFISSIONALIZADO-30
Un. Adm: (011193) E E 10 DE DEZEMBRO
A Partir de: 01/12/2023 Até 31/12/2023
Quantidade: 2,66 horas

Processo N.: 1000004424487
Nome: (287989/1) ERMESON DANUBIO DA SILVA DE SOUZA
Cargo/Função: (3476) APOIO ADM. EDUCACIONAL-ELEMENTAR
Un. Adm: (016640) E E PAULINO MODESTO
A Partir de: 01/11/2023 Até 30/11/2023
Quantidade: 2,66 horas

Processo N.: 1000004424488
Nome: (287989/1) ERMESON DANUBIO DA SILVA DE SOUZA
Cargo/Função: (3476) APOIO ADM. EDUCACIONAL-ELEMENTAR
Un. Adm: (016640) E E PAULINO MODESTO
A Partir de: 01/12/2023 Até 31/12/2023
Quantidade: 2,66 horas

Processo N.: 1000004424490
Nome: (287989/1) ERMESON DANUBIO DA SILVA DE SOUZA
Cargo/Função: (3476) APOIO ADM. EDUCACIONAL-ELEMENTAR
Un. Adm: (016640) E E PAULINO MODESTO
A Partir de: 17/10/2023 Até 31/10/2023
Quantidade: 2,66 horas

Processo N.: 1000004424493
Nome: (287989/1) ERMESON DANUBIO DA SILVA DE SOUZA
Cargo/Função: (3476) APOIO ADM. EDUCACIONAL-ELEMENTAR
Un. Adm: (016640) E E PAULINO MODESTO
A Partir de: 01/10/2023 Até 03/10/2023
Quantidade: 2,66 horas

Processo N.: 1000004425655
Nome: (87039/1) JERONIMO DE SOUZA ROCHA
Cargo/Função: (4740) APOIO ADM EDUC
PROFISSIONALIZADO-30
Un. Adm: (011193) E E 10 DE DEZEMBRO
A Partir de: 01/12/2023 Até 31/12/2023
Quantidade: 2,66 horas

Processo N.: 1000004425656
Nome: (87040/1) JOSUE OLIVEIRA PINTO
Cargo/Função: (4740) APOIO ADM EDUC
PROFISSIONALIZADO-30
Un. Adm: (011193) E E 10 DE DEZEMBRO
A Partir de: 01/12/2023 Até 31/12/2023
Quantidade: 2,66 horas

PUBLICADA, REGISTRADA, CUMPRASE.
Cuiabá-MT, 23 de Janeiro de 2024.
Alan Resende Porto
Secretário de Estado de Educação

Protocolo 1535967

BOLETIM DE PESSOAL/SEDUC/00144/2024
22/01/2024

DE:

O(A) Secretário de Estado de Educação no uso de suas atribuições que lhes são conferidas por lei,

Resolve: RETIFICAR
Evento: ADICIONAL NOTURNO

Processo N.: 1000004408619
Nome: (287179/1) EDERSON DE OLIVEIRA LUNA
Cargo/Função: (3476) APOIO ADM. EDUCACIONAL-ELEMENTAR
Un. Adm: (009717) E E DR ESTEVAO ALVES CORREA
A Partir de: 01/12/2023 Até 09/12/2023
Quantidade: 2,66 horas

PUBLICADA, REGISTRADA, CUMPRASE.
Cuiabá-MT, 23 de Janeiro de 2024.
Alan Resende Porto
Secretário de Estado de Educação

Protocolo 1535968

BOLETIM DE PESSOAL/SEDUC/00145/2024
22/01/2024

DE:

O(A) Secretário de Estado de Educação no uso de suas atribuições que lhes são conferidas por lei,

Resolve: DEFERIR
Evento: LICENÇA A GESTANTE/SEGURADO INSS

Processo N.: 1000004425641
Nome: (211022/36) ANDREIA MOREIRA SILVA
Cargo/Função: (3506) CONTR.TEMP.FUNCAO PROF.
HABILITADO
Un. Adm: (192228) E E 20 DE MARCO
A Partir de: 21/12/2023 Até30/01/2024

Processo N.: 1000004403132
Nome: (313715/7) BEATRIZ MAIA SILVA
Cargo/Função: (3506) CONTR.TEMP.FUNCAO PROF.
HABILITADO
Un. Adm: (015172) E E COUTO MAGALHAES
A Partir de: 21/12/2023 Até21/01/2024

Processo N.: 1000004422033
Nome: (311566/3) DANIELE DE OLIVEIRA DOS SANTOS
Cargo/Função: (3506) CONTR.TEMP.FUNCAO PROF.
HABILITADO
Un. Adm: (046434) E E FREI CANECA
A Partir de: 21/12/2023 Até16/02/2024

Processo N.: 1000004422077
Nome: (311860/4) FERNANDA MARA AMBROSIO
Cargo/Função: (3506) CONTR.TEMP.FUNCAO PROF.
HABILITADO
Un. Adm: (046434) E E FREI CANECA
A Partir de: 21/12/2023 Até07/03/2024

Processo N.: 1000004425489
Nome: (300527/11) ILIZIELMA FERREIRA DO NASCIMENTO
Cargo/Função: (3506) CONTR.TEMP.FUNCAO PROF.
HABILITADO
Un. Adm: (016209) E E PE THIAGO
A Partir de: 08/01/2024 Até21/01/2024

Processo N.: 1000004412330
Nome: (275990/5) LINDALVA MOREIRA ALVES
Cargo/Função: (3476) APOIO ADM. EDUCACIONAL-ELEMENTAR
Un. Adm: (013072) E E SAO JOSE
A Partir de: 21/12/2023 Até21/01/2024

Processo N.: 1000004405076
Nome: (269118/32) THAISLANE SOUZA CATARINO
Cargo/Função: (3506) CONTR.TEMP.FUNCAO PROF.
HABILITADO
Un. Adm: (014877) E E IR MIGUELINA CORSO
A Partir de: 04/12/2023 Até20/12/2023

PUBLICADA, REGISTRADA, CUMPRASE.
Cuiabá-MT, 23 de Janeiro de 2024.
Alan Resende Porto
Secretário de Estado de Educação

Protocolo 1535969

BOLETIM DE PESSOAL/SEDUC/00146/2024
22/01/2024

DE:

O(A) Secretário de Estado de Educação no uso de suas atribuições que lhes são conferidas por lei,

Resolve: DEFERIR
Evento: LICENÇA P/ TRATAMENTO SAUDE/SEGURADO INSS

Processo N.: 1000004422278
Nome: (304226/5) ALINE SOUZA DE SA
Cargo/Função: (3506) CONTR.TEMP.FUNCAO PROF.
HABILITADO
Un. Adm: (013137) E E DEP DJALMA CARNEIRO DA ROCHA
A Partir de: 21/12/2023 Até28/12/2023

Processo N.: 1000004403988
Nome: (311006/6) PEDRO PEREIRA DE SOUZA
Cargo/Função: (3506) CONTR.TEMP.FUNCAO PROF.
HABILITADO
Un. Adm: (011070) E E DOMINGOS APARECIDO DOS SANTOS
A Partir de: 14/12/2023 Até20/12/2023

Processo N.: 1000004405737
 Nome: (261256/33) QUELMA RODRIGUES FALCAO
 Cargo/Função: (3506) CONTR.TEMP.FUNCAO PROF.
HABILITADO
 Un. Adm: (014893) E E MILTON DA COSTA FERREIRA
 A Partir de: 01/11/2023 Até20/12/2023

Processo N.: 1000004403604
 Nome: (318595/2) TATIANE SOUZA SALDANHA
 Cargo/Função: (3506) CONTR.TEMP.FUNCAO PROF.
HABILITADO
 Un. Adm: (012971) E E DEP OSCAR SOARES
 A Partir de: 15/12/2023 Até20/12/2023

PUBLICADA, REGISTRADA, CUMpra-SE.
 Cuiabá-MT, 23 de Janeiro de 2024.
 Alan Resende Porto
 Secretário de Estado de Educação

Protocolo 1535970

BOLETIM DE PESSOAL/SEDUC/00147/2024 DE:
 22/01/2024

O(A) Secretário de Estado de Educação no uso de suas atribuições que lhes são conferidas por lei,

Resolve: RETIFICAR
 Evento: LICENÇA P/ TRATAMENTO SAUDE/SEGURADO INSS

Processo N.: 1000004401837
 Nome: (309873/4) AMANDA GOVEIA DA COSTA
 Cargo/Função: (3506) CONTR.TEMP.FUNCAO PROF.
HABILITADO
 Un. Adm: (010430) E E ALINA DO NASCIMENTO TOCANTINS
 A Partir de: 27/11/2023 Até20/12/2023

PUBLICADA, REGISTRADA, CUMpra-SE.
 Cuiabá-MT, 23 de Janeiro de 2024.
 Alan Resende Porto
 Secretário de Estado de Educação

Protocolo 1535971

BOLETIM DE PESSOAL/SEDUC/00148/2024 DE:
 22/01/2024

O(A) Secretário de Estado de Educação no uso de suas atribuições que lhes são conferidas por lei,

Resolve: DEFERIR
 Evento: LICENCA PARA TRATAMENTO DE SAUDE

Processo N.:
 Nome: (288942/1) ADRIANA DOS REIS CLEMENTE
 Cargo/Função: (3441) PROFESSOR EDUC. BASICA
 Un. Adm: (010901) E E SAGRADO CORACAO DE JESUS
 A Partir de: 02/01/2024 Até12/01/2024

Processo N.:
 Nome: (107070/12) ANDRESSA FERNANDA SANTOS OLIVEIRA
 Cargo/Função: (3441) PROFESSOR EDUC. BASICA
 Un. Adm: (015954) E E WILSON DE ALMEIDA
 A Partir de: 23/11/2023 Até21/03/2024

Processo N.:
 Nome: (107070/11) ANDRESSA FERNANDA SANTOS OLIVEIRA
 Cargo/Função: (3441) PROFESSOR EDUC. BASICA
 Un. Adm: (015954) E E WILSON DE ALMEIDA
 A Partir de: 23/11/2023 Até21/03/2024

Processo N.:
 Nome: (70264/12) BENO WADZURIDZAWI UREBETE
 Cargo/Função: (3441) PROFESSOR EDUC. BASICA
 Un. Adm: (011452) E E INDIGENA DOM FELIPPO RINALDI
 A Partir de: 29/12/2023 Até25/06/2024

Processo N.:
 Nome: (45553/3) DEUSABETE FERREIRA DA SILVA
 Cargo/Função: (4731) TEC ADM EDUC PROFISSIONALIZADO-30
 Un. Adm: (010863) E E LUCAS PACHECO DE CAMARGO
 A Partir de: 21/12/2023 Até22/01/2024

Processo N.:
 Nome: (108267/24) ISTER FONTE NASCIMENTO
 Cargo/Função: (3441) PROFESSOR EDUC. BASICA
 Un. Adm: (009946) E E PASCHOAL MOREIRA CABRAL
 A Partir de: 06/12/2023 Até19/12/2023

Processo N.:
 Nome: (252647/1) JANNYLENE ALVES PEREIRA
 Cargo/Função: (6027) ANALISTA DESENV ECON SOCIAL L 10050
 Un. Adm: (211214) NUC DE FISCALIZACAO
 A Partir de: 28/12/2023 Até10/02/2024

Processo N.:
 Nome: (140352/2) JORGE BATISTA ALVES
 Cargo/Função: (3441) PROFESSOR EDUC. BASICA
 Un. Adm: (020516) E E DR MARIO DE CASTRO
 A Partir de: 10/01/2024 Até08/05/2024

Processo N.:
 Nome: (73402/3) JORGE SENATORE VARGAS RODRIGUES
 Cargo/Função: (3441) PROFESSOR EDUC. BASICA
 Un. Adm: (021091) E E CLENIA ROSALINA SOUZA
 A Partir de: 11/12/2023 Até20/12/2023

Processo N.:
 Nome: (226969/1) KAROLINE ALVES DO NASCIMENTO CAMPOS
 Cargo/Função: (4740) APOIO ADM EDUC
PROFISSIONALIZADO-30
 Un. Adm: (011550) E E GETULIO VARGAS
 A Partir de: 12/12/2023 Até20/12/2023

Processo N.:
 Nome: (140645/1) KLEYDIANE COELHO BARBOSA
 Cargo/Função: (4731) TEC ADM EDUC PROFISSIONALIZADO-30
 Un. Adm: (060194) E E PROF MARIA DE LOURDES H MORAES
 A Partir de: 06/01/2024 Até05/03/2024

Processo N.:
 Nome: (211396/3) KRYSLEN FERNANDA DE OLIVEIRA
 Cargo/Função: (3441) PROFESSOR EDUC. BASICA
 Un. Adm: (173584) E E GOV JOSE GARCIA NETO
 A Partir de: 28/04/2023 Até02/05/2023

Processo N.:
 Nome: (211396/3) KRYSLEN FERNANDA DE OLIVEIRA
 Cargo/Função: (3441) PROFESSOR EDUC. BASICA
 Un. Adm: (173584) E E GOV JOSE GARCIA NETO
 A Partir de: 03/05/2023 Até07/05/2023

Processo N.:
 Nome: (47305/6) LUCIANE ALVES
 Cargo/Função: (3441) PROFESSOR EDUC. BASICA
 Un. Adm: (011657) E E SAO LUIZ
 A Partir de: 13/01/2024 Até11/04/2024

Processo N.:
 Nome: (96897/1) MARIA ALVANI DOS SANTOS PINTO
 Cargo/Função: (4740) APOIO ADM EDUC
PROFISSIONALIZADO-30
 Un. Adm: (010154) E E ZELIA DA COSTA ALMEIDA
 A Partir de: 07/12/2023 Até15/01/2024

Processo N.:
 Nome: (222414/6) MARILDE SALETE CAPATO
 Cargo/Função: (4740) APOIO ADM EDUC
PROFISSIONALIZADO-30
 Un. Adm: (014982) E E JOAO MATHEUS BARBOSA
 A Partir de: 01/01/2024 Até29/04/2024

Processo N.:
 Nome: (290528/1) NEMESIO CALIXTO DE MORAIS
 Cargo/Função: (3476) APOIO ADM. EDUCACIONAL-ELEMENTAR
 Un. Adm: (011967) E E PROF VANIL STABILITO
 A Partir de: 15/12/2023 Até21/12/2023

PUBLICADA, REGISTRADA, CUMpra-SE.
 Cuiabá-MT, 23 de Janeiro de 2024.
 Alan Resende Porto
 Secretário de Estado de Educação

Protocolo 1535972

BOLETIM DE PESSOAL/SEDUC/00149/2024
22/01/2024

DE:

O(A) Secretário de Estado de Educação no uso de suas atribuições que lhes são conferidas por lei,

Resolve: DEFERIR
Evento: LICENCA PARA TRATAMENTO DE SAUDE EM PESSOA DA FAMILIA

Processo N.:
Nome: (227454/1) LUCIANE DE OLIVEIRA DA SILVA CARVALHO
Cargo/Função: (4740) APOIO ADM EDUC
PROFISSIONALIZADO-30
Un. Adm: (016187) E E 12 DE OUTUBRO
A Partir de: 03/12/2023 Até03/01/2024

Processo N.:
Nome: (250526/1) MARIA DA GUIA DUDA
Cargo/Função: (3476) APOIO ADM. EDUCACIONAL-ELEMENTAR
Un. Adm: (016543) E E CANDIDO PORTINARI
A Partir de: 07/12/2023 Até13/12/2023

Processo N.:
Nome: (287054/1) STEFANI CAMINE
Cargo/Função: (3441) PROFESSOR EDUC. BASICA
Un. Adm: (016519) E E 13 DE MAIO
A Partir de: 21/12/2023 Até30/12/2023

Processo N.:
Nome: (288408/1) THAYS BORGES FRAGA NOGUEIRA
Cargo/Função: (4731) TEC ADM EDUC PROFISSIONALIZADO-30
Un. Adm: (040649) ASSESSORIA PEDAGOGICA ALTO
ARAGUAIA
A Partir de: 08/01/2024 Até12/01/2024

Processo N.:
Nome: (65537/4) VALDIRENE DA SILVA BRITO ARTUZO
Cargo/Função: (4731) TEC ADM EDUC PROFISSIONALIZADO-30
Un. Adm: (013250) E E ENIO PIPINO
A Partir de: 08/01/2024 Até13/01/2024

Processo N.:
Nome: (100476/15) VANICE VICENCA DOS SANTOS
Cargo/Função: (3441) PROFESSOR EDUC. BASICA
Un. Adm: (013366) E E NOSSA SENHORA APARECIDA
A Partir de: 16/09/2023 Até29/09/2023

Processo N.:
Nome: (264429/1) WANESSA DANUBIA RODRIGUES CORREIA
Cargo/Função: (4731) TEC ADM EDUC PROFISSIONALIZADO-30
Un. Adm: (119210) E E WELLINGTON FLAVIANO COELHO
A Partir de: 11/12/2023 Até15/12/2023

PUBLICADA, REGISTRADA, CUMpra-SE.
Cuiabá-MT, 23 de Janeiro de 2024.
Alan Resende Porto
Secretário de Estado de Educação

Protocolo 1535973

BOLETIM DE PESSOAL/SEDUC/00150/2024
22/01/2024

DE:

O(A) Secretário de Estado de Educação no uso de suas atribuições que lhes são conferidas por lei,

Resolve: DEFERIR
Evento: LICENCA A GESTANTE

Processo N.: 1000004425711
Nome: (209767/3) EDINEIA MARTINS DOS SANTOS
Cargo/Função: (4731) TEC ADM EDUC PROFISSIONALIZADO-30
Un. Adm: (076180) E E PROF MARIA DE FATIMA GIMENEZ
LOPES
A Partir de: 05/10/2023 Até01/04/2024

Processo N.: 1000004425679
Nome: (288279/1) THAMIRES AUXILIADORA DE ARRUDA MIRANDA
Cargo/Função: (3476) APOIO ADM. EDUCACIONAL-ELEMENTAR
Un. Adm: (009717) E E DR ESTEVAO ALVES CORREA
A Partir de: 24/12/2023 Até20/06/2024

PUBLICADA, REGISTRADA, CUMpra-SE.
Cuiabá-MT, 23 de Janeiro de 2024.
Alan Resende Porto
Secretário de Estado de Educação

Protocolo 1535974

BOLETIM DE PESSOAL/SEDUC/00151/2024
22/01/2024

DE:

O(A) Secretário de Estado de Educação no uso de suas atribuições que lhes são conferidas por lei,

Resolve: DEFERIR
Evento: LICENCA PREMIO - GOZO
Processo N.: 1000004420554
Nome: (240297/1) ANDRE OLIVEIRA CONCEICAO
Cargo/Função: (4731) TEC ADM EDUC PROFISSIONALIZADO-30
Quinquênio de Referência: 16/02/2016 Ate 15/02/2021
A Partir de: 22/01/2024 Até20/04/2024

Processo N.: 1000004406707
Nome: (66442/4) APARECIDA IZAURA MINARI
Cargo/Função: (4740) APOIO ADM EDUC
PROFISSIONALIZADO-30
Quinquênio de Referência: 26/09/2015 Ate 25/09/2020
A Partir de: 22/01/2024 Até05/02/2024

Processo N.: 1000004404610
Nome: (35860/1) CIRLENE LEONCIO DA SILVA MOTTA
Cargo/Função: (3441) PROFESSOR EDUC. BASICA
Quinquênio de Referência: 02/02/2013 Ate 01/02/2018
A Partir de: 22/01/2024 Até20/02/2024

Processo N.: 125542
Nome: (46503/10) DAVID MUNARO
Cargo/Função: (3441) PROFESSOR EDUC. BASICA
Quinquênio de Referência: 01/02/2000 Ate 31/01/2005
A Partir de: 01/08/2008 Até29/10/2008

Processo N.: 1000004424529
Nome: (204037/2) EDIANE SUBTIL DE OLIVEIRA CACERES
RODRIGUES

Cargo/Função: (4731) TEC ADM EDUC PROFISSIONALIZADO-30
Quinquênio de Referência: 12/04/2012 Ate 11/04/2017
A Partir de: 22/01/2024 Até20/04/2024

Processo N.: 1000004423181
Nome: (77695/2) ELZA GOMES DE ALBUQUERQUE
Cargo/Função: (4731) TEC ADM EDUC PROFISSIONALIZADO-30
Quinquênio de Referência: 14/03/2005 Ate 13/03/2010
A Partir de: 05/02/2024 Até04/05/2024

Processo N.: 1000004421891
Nome: (144950/4) FABIANE FERREIRA
Cargo/Função: (4731) TEC ADM EDUC PROFISSIONALIZADO-30
Quinquênio de Referência: 01/08/2014 Ate 31/07/2019
A Partir de: 22/01/2024 Até20/02/2024

Processo N.: 1000004423120
Nome: (44994/36) GISLENE APARECIDA ISEPAO DA CUNHA
Cargo/Função: (4731) TEC ADM EDUC PROFISSIONALIZADO-30
Quinquênio de Referência: 31/01/2016 Ate 30/01/2021
A Partir de: 26/02/2024 Até25/04/2024

Processo N.: 1000004391018
Nome: (40459/10) JOSE RICARDO BATISTELLA
Cargo/Função: (4740) APOIO ADM EDUC
PROFISSIONALIZADO-30
Quinquênio de Referência: 05/03/2017 Ate 04/03/2022
A Partir de: 02/01/2024 Até31/03/2024

Processo N.: 1000004407283
Nome: (240396/1) LEANDRO JUNIOR PIRES AGUIAR
Cargo/Função: (4731) TEC ADM EDUC PROFISSIONALIZADO-30
Quinquênio de Referência: 25/04/2012 Ate 24/04/2017
A Partir de: 14/02/2024 Até14/03/2024

Processo N.: 1000004418728
Nome: (227354/1) MARCILEIA FIALHO GARCIA
Cargo/Função: (4740) APOIO ADM EDUC
PROFISSIONALIZADO-30
Quinquênio de Referência: 25/01/2016 Ate 24/01/2021
A Partir de: 22/01/2024 Até20/04/2024

Processo N.: 1000004411559
Nome: (62407/2) MARIA APARECIDA
Cargo/Função: (4740) APOIO ADM EDUC
PROFISSIONALIZADO-30
Quinquênio de Referência: 18/12/2016 Ate 17/12/2021
A Partir de: 12/02/2024 Até11/05/2024

Processo N.: 127952
Nome: (62407/2) MARIA APARECIDA
Cargo/Função: (680) AUXILIAR DE SERVICOS GERAIS I
Quinquênio de Referência: 18/12/2001 Ate 17/12/2006
A Partir de: 12/02/2008 Até11/05/2008

Processo N.: 1000004402428
Nome: (38019/4) MARIENE DE FATIMA OLIVEIRA
Cargo/Função: (3441) PROFESSOR EDUC. BASICA
Quinquênio de Referência: 04/11/2015 Ate 03/11/2020
A Partir de: 05/02/2024 Até04/04/2024

Processo N.: 1000004402231
 Nome: (54601/2) NAIR DELCI KNUTZEN
 Cargo/Função: (4731) TEC ADM EDUC PROFISSIONALIZADO-30
 Quinquênio de Referência: 09/10/2011 Ate 08/10/2016
 A Partir de: 01/02/2024 Até10/02/2024

Processo N.: 1000004407826
 Nome: (238230/1) REJANE ALVES RODRIGUES DITZ
 Cargo/Função: (3441) PROFESSOR EDUC. BASICA
 Quinquênio de Referência: 22/02/2017 Ate 21/02/2022
 A Partir de: 21/02/2024 Até20/05/2024

Processo N.: 1000004421566
 Nome: (226963/1) ROSANGELA DE ASSIS E SILVA
 Cargo/Função: (4740) APOIO ADM EDUC PROFISSIONALIZADO-30
 Quinquênio de Referência: 25/01/2016 Ate 24/01/2021
 A Partir de: 01/02/2024 Até30/04/2024

Processo N.: 1000004422276
 Nome: (209490/3) ROSANGELA DIAS SOARES ANANIAS
 Cargo/Função: (3441) PROFESSOR EDUC. BASICA
 Quinquênio de Referência: 26/09/2011 Ate 25/01/2017
 A Partir de: 05/02/2024 Até04/05/2024

Processo N.: 1000004401529
 Nome: (35845/1) SILVANA DA SILVA CONTREIRAS
 Cargo/Função: (3441) PROFESSOR EDUC. BASICA
 Quinquênio de Referência: 01/03/2013 Ate 28/02/2018
 A Partir de: 21/02/2024 Até20/05/2024

Processo N.: 1000004405150
 Nome: (227342/1) SINDOVAL DE OLIVEIRA SOUZA
 Cargo/Função: (4731) TEC ADM EDUC PROFISSIONALIZADO-30
 Quinquênio de Referência: 19/01/2011 Ate 18/01/2016
 A Partir de: 15/02/2024 Até29/02/2024

Processo N.: 1000004420408
 Nome: (16327/1) SONIA BEATRIZ BALBINO DOS SANTOS
 Cargo/Função: (3441) PROFESSOR EDUC. BASICA
 Quinquênio de Referência: 25/02/2017 Ate 24/02/2022
 A Partir de: 05/02/2024 Até04/05/2024

Processo N.: 1000004423901
 Nome: (134911/12) VALTER BENEDITO DA SILVA
 Cargo/Função: (3441) PROFESSOR EDUC. BASICA
 Quinquênio de Referência: 27/07/2011 Ate 26/07/2016
 A Partir de: 01/02/2024 Até30/04/2024

Processo N.: 1000004413108
 Nome: (241828/1) VANIA AUXILIADORA DOS SANTOS SANTANA
 Cargo/Função: (4740) APOIO ADM EDUC PROFISSIONALIZADO-30
 Quinquênio de Referência: 02/07/2017 Ate 01/07/2022
 A Partir de: 14/02/2024 Até23/02/2024

PUBLICADA, REGISTRADA, CUMPRÁ-SE.
 Cuiabá-MT, 23 de Janeiro de 2024.
 Alan Resende Porto
 Secretário de Estado de Educação

Protocolo 1535975

BOLETIM DE PESSOAL/SEDUC/00152/2024
22/01/2024

DE:

O(A) Secretário de Estado de Educação no uso de suas atribuições que lhes são conferidas por lei,

Resolve: CONCEDER
 Evento: LICENÇA PREMIO - CONCESSÃO
 Processo N.: SEDUC-PRO-2023/108575
 Nome: (85950/2) ADRIANO BISMARCK DA SILVA LUCAS
 Quinquênio: 01/08/2017 Até 31/07/2022
 Qtde Dias: 90

Processo N.: SEDUC-PRO-2023/77815
 Nome: (242018/1) ALBINO SERGIO RODRIGUES DE SOUZA
 Quinquênio: 19/07/2017 Até 18/07/2022
 Qtde Dias: 90

Processo N.: SEDUC-PRO-2023/108626
 Nome: (112761/14) ALEXANDRA CONDOLUCI
 Quinquênio: 01/08/2017 Até 31/07/2022
 Qtde Dias: 90

Processo N.: SEDUC-PRO-2023/108659
 Nome: (26873/14) ARLETE TAVARES BUCHARDT
 Quinquênio: 01/08/2017 Até 31/07/2022
 Qtde Dias: 90

Processo N.: SEDUC-PRO-2023/108695
 Nome: (40981/17) CERVAN GOMES FERREIRA
 Quinquênio: 01/08/2017 Até 31/07/2022
 Qtde Dias: 90

Processo N.: SEDUC-PRO-2023/112434
 Nome: (241887/1) DELMICIO MACHADO DA SILVA
 Quinquênio: 12/07/2017 Até 11/07/2022
 Qtde Dias: 90

Processo N.: SEDUC-PRO-2023/108729
 Nome: (112313/7) DENISE TERESINHA DALBERTO
 Quinquênio: 01/08/2017 Até 31/07/2022
 Qtde Dias: 90

Processo N.: SEDUC-PRO-2023/77987
 Nome: (216600/2) EDILSON LOPES DE SOUZA
 Quinquênio: 05/07/2017 Até 04/07/2022
 Qtde Dias: 90

Processo N.: SEDUC-PRO-2024/02332
 Nome: (97760/14) ESTELA BEVILAQUA
 Quinquênio: 24/07/2017 Até 23/07/2022
 Qtde Dias: 90

Processo N.: SEDUC-PRO-2023/109230
 Nome: (242096/1) FLAVIA LIMA LIBERALESSO
 Quinquênio: 01/08/2017 Até 31/07/2022
 Qtde Dias: 90

Processo N.: SEDUC-PRO-2023/107753
 Nome: (128452/14) HUGO ADEMAR SCHWINGEL
 Quinquênio: 19/07/2017 Até 18/07/2022
 Qtde Dias: 90

Processo N.: PRIORITÁRIO-SEDUC-PRO-2023/133846
 Nome: (44843/1) JANE JOSEFA DA SILVA CAMILO
 Quinquênio: 01/03/2018 Até 28/02/2023
 Qtde Dias: 90

Processo N.: SEPLAG-PRO-2023/11354
 Nome: (287620/1) JONATAS MACHADO DE OLIVEIRA
 Quinquênio: 05/06/2018 Até 04/06/2023
 Qtde Dias: 90

Processo N.: SEDUC-PRO-2023/115789
 Nome: (242390/1) JULIO CEZAR FREITAS DOS REIS
 Quinquênio: 24/07/2017 Até 23/07/2022
 Qtde Dias: 90

Processo N.: PRIORITÁRIO-SEDUC-PRO-2023/140388
 Nome: (46853/1) LOIDE BARBOSA DE OLIVEIRA
 Quinquênio: 02/08/2018 Até 01/08/2023
 Qtde Dias: 90

Processo N.: SEPLAG-PRO-2023/11467
 Nome: (207543/3) RICARDO HENRIQUE GOMES
 Quinquênio: 25/04/2018 Até 24/04/2023
 Qtde Dias: 90

Processo N.: SEDUC-PRO-2023/160547
 Nome: (124035/4) SELMA ROSANA MENDES DE SOUZA SILVA
 Quinquênio: 30/07/2017 Até 29/07/2022
 Qtde Dias: 90

Processo N.: SEDUC-PRO-2023/78513
 Nome: (242167/1) SERGIO MEYER
 Quinquênio: 04/07/2017 Até 03/07/2022
 Qtde Dias: 90

Processo N.: PRIORITÁRIO-SEDUC-PRO-2024/05581
 Nome: (89516/13) VERA LUCIA DIAS FACHINI
 Quinquênio: 01/08/2017 Até 31/07/2022
 Qtde Dias: 90

PUBLICADA, REGISTRADA, CUMPRÁ-SE.
 Cuiabá-MT, 23 de Janeiro de 2024.
 Alan Resende Porto
 Secretário de Estado de Educação

Protocolo 1535976

BOLETIM DE PESSOAL/SEDUC/00153/2024
22/01/2024

DE:

O(A) Secretário de Estado de Educação no uso de suas atribuições que lhes são conferidas por lei,

Resolve: DEFERIR
 Evento: READAPTAÇÃO DE FUNÇÃO

Processo N.:
 Nome: (87830/1) CLAUDIA AUGUSTA DA SILVA
 Un. Adm: (015075) E E ARLINDO ESTILAC LEAL
 A Partir de: 09/01/2024 Até06/07/2024

Processo N.:
 Nome: (60425/6) EULENE ROSA DOS SANTOS
 Un. Adm: (013250) E E ENIO PIPINO
 A Partir de: 15/01/2024 Até12/07/2024

Processo N.:
 Nome: (85349/1) IZAILDA RIBEIRO LIMA
 Un. Adm: (213462) E E MIL TIR CABO PM VANILSON SILVA CARVALHO
 A Partir de: 30/12/2023 Até26/06/2024

Processo N.:

Nome: (88150/10) LUCIMAR GIL DE SOUZA SANTOS
Un. Adm: (013307) E E NOSSA SENHORA DE LOURDES
A Partir de: 08/12/2023 Até04/06/2024

Processo N.:

Nome: (224473/4) MAGALI Nanci CARNIELO
Un. Adm: (071803) E E RUI BARBOSA
A Partir de: 03/01/2024 Até30/06/2024

Processo N.:

Nome: (89014/1) MARCIENE INACIO FERREIRA
Un. Adm: (011363) E E MIL DOM PEDRO II DEP NORBERTO
SCHWANTES
A Partir de: 09/01/2024 Até06/07/2024

Processo N.:

Nome: (78359/4) MARIA HELENA CORREA DA CRUZ
Un. Adm: (012815) E E JOAO CALIXTO BERNARDES
A Partir de: 04/01/2024 Até01/07/2024

Processo N.:

Nome: (55826/4) MARLENE MACHADO DA CRUZ
Un. Adm: (013943) E E GOV JOAO PONCE DE ARRUDA
A Partir de: 08/01/2024 Até05/07/2024

Processo N.:

Nome: (236055/1) ROSANA SOLANGE DE ARRUDA
Un. Adm: (011690) E E FREI AMBROSIO
A Partir de: 15/01/2024 Até12/07/2024

Processo N.:

Nome: (206711/6) ROSIMAR DE MORAES SIQUEIRA
Un. Adm: (011134) E E LA SALLE
A Partir de: 10/01/2024 Até08/01/2025

Processo N.:

Nome: (285572/4) THALLES PAUL LEANDRO MOTA
Un. Adm: (196509) E E MIL TIR MAJOR PM ERNESTINO
VERISSIMO DA SILVA
A Partir de: 27/12/2023 Até25/12/2024

PUBLICADA, REGISTRADA, CUMpra-SE.
Cuiabá-MT, 23 de Janeiro de 2024.
Alan Resende Porto
Secretário de Estado de Educação

Protocolo 1535977

SETASC**SECRETARIA DE ESTADO DE ASSISTÊNCIA SOCIAL E CIDADANIA**

PORTARIA/SETASC/00013/2024

DE: 22/01/2024

O(A) Sec. de Estado de Assistência Social e Cidadania no uso de suas atribuições que lhes são conferidas por lei,

Resolve: DESIGNAR

Evento: DESIGNAÇÃO EM SUBSTITUIÇÃO CARGO EM COMISSÃO/FUNÇÃO

Processo N.: SETASC-PRO-2024/00276

Nome: (329558/1) ANDRESSA DA SILVA BITENCOURT
A Partir de: 16/01/2024 Até 30/01/2024
Cargo/Função: (11479) DGA-3
Substituído: (294653/2) CLAUDIA LEITE SILVA AGUIAR
Un. Adm: (182915) SUPERINT ADMINISTRATIVA

Processo N.: SETASC-PRO-2024/00280

Nome: (254445/1) JOAO CARLOS PEREIRA DA SILVA
A Partir de: 15/02/2024 Até 29/02/2024
Cargo/Função: (11592) DGA-5 SERVIDOR
Substituído: (114568/1) MIRANIR JANUARIO GIL DE OLIVEIRA
Un. Adm: (201022) COORD DE IMPLEMENTAÇÃO E ACOMPANHAMENTO

PUBLICADA, REGISTRADA, CUMpra-SE.
Cuiabá-MT, 23 de Janeiro de 2024.
Grasielle Paes da Silva Bugalho
Sec. de Estado de Assistência Social e Cidadania

Protocolo 1535892

BOLETIM DE PESSOAL/SETASC/00040/2024

DE:

22/01/2024

O(A) Sec. de Estado de Assistência Social e Cidadania no uso de suas atribuições que lhes são conferidas por lei,

Resolve: REMOVER

Evento: Remoção Interna de Ofício

Processo N.: SETASC-PRO-2024/00299

Nome: (249643/1) CLAUDIA DOS SANTOS MEDEIROS
Cargo/Função: (6052) TECNICO DESENV ECO SOC L 10177/14
Para Un. Adm: (200476) GAB DO SECRET ADJ DE CID
INCLUSAO SOCIOPRODUTIVA
A Partir de: 15/01/2024

PUBLICADA, REGISTRADA, CUMpra-SE.

Cuiabá-MT, 23 de Janeiro de 2024.

Grasielle Paes da Silva Bugalho

Sec. de Estado de Assistência Social e Cidadania

Protocolo 1535965

SES**SECRETARIA DE ESTADO DE SAÚDE**

PORTARIA/SES/00020/2024

DE: 22/01/2024

O(A) Secretário de Estado de Saúde no uso de suas atribuições que lhes são conferidas por lei,

Resolve: DESIGNAR

Evento: DESIGNAÇÃO EM SUBSTITUIÇÃO CARGO EM COMISSÃO/FUNÇÃO

Processo N.: SES-PRO-2023/83372

Nome: (120109/1) CRISTIANE DA SILVA BEZERRA
A Partir de: 22/01/2024 Até 10/02/2024
Cargo/Função: (11592) DGA-5 SERVIDOR
Substituído: (58424/1) CLEONI SILVANA KRUGER
Un. Adm: (197041) COORD DO SERVIÇO DE ATEND MOVEL DE URGENCIA SAMU

Processo N.: SES-PRO-2023/82165

Nome: (113065/1) DANIELA CORREA DA COSTA
A Partir de: 05/01/2024 Até 19/01/2024
Cargo/Função: (11592) DGA-5 SERVIDOR
Substituído: (120219/1) DANIELY BEATRICE RIBEIRO DO LAGO
Un. Adm: (223182) COORD DE ORGANIZ DE REDES DE ATENCAO A SAUDE

Processo N.: SES-PRO-2023/79483

Nome: (297461/1) DANIELE FERNANDA MELO DOS SANTOS
A Partir de: 05/01/2024 Até 19/01/2024
Cargo/Função: (11576) DGA-3 SERVIDOR
Substituído: (115850/1) ELIANE MIRANDA BEZERRA GARCIA
Un. Adm: (198358) SUPERINT ADMINISTRATIVA E FINANCEIRA

Processo N.: SES-PRO-2023/81293

Nome: (117446/1) GILVANIA DE AVILA
A Partir de: 02/01/2024 Até 31/01/2024
Cargo/Função: (11592) DGA-5 SERVIDOR
Substituído: (252900/4) SANDRA REGINA FERREIRA
GUIMARAES
Un. Adm: (151769) DIR DO ESCRITORIO REG DE SAUDE DE DIAMANTINO

PUBLICADA, REGISTRADA, CUMpra-SE.

Cuiabá-MT, 23 de Janeiro de 2024.

Gilberto Gomes Figueiredo

Secretário de Estado de Saúde

Protocolo 1535904

PORTARIA/SES/00021/2024**DE: 22/01/2024****O(A) Secretário de Estado de Saúde no uso de suas atribuições que lhes são conferidas por lei,****Resolve: DEFERIR****Evento: LICENÇA PARA TRATAMENTO DE INTERESSE PARTICULAR****Processo N.: SES-PRO-2024/02688****Nome: (51652/2) JAIRO PAES DE BARROS SOBRINHO****Cargo/Função:(4912) PROFIS TEC NIV SUPERIOR SERV SAUDE SUS****Un. Adm: (118710) UNID ESPECIAL DE CONTR MOVIMENTACAO DE PESSOAL****A Partir de: 03/01/2024 Até02/01/2026****PUBLICADA, REGISTRADA, CUMpra-SE.****Cuiabá-MT, 23 de Janeiro de 2024.****Gilberto Gomes Figueiredo****Secretário de Estado de Saúde****Protocolo 1535905****PORTARIA/SES/00022/2024****DE: 22/01/2024****O(A) Secretário de Estado de Saúde no uso de suas atribuições que lhes são conferidas por lei,****Resolve: CONCEDER****Evento: Regime extraordinário de Trabalho do SUS****Processo N.: SES-PRO-2023/80838****Nome: (81676/2) SAMUEL DE OLIVEIRA NETO****Cargo/Função: (4912) PROFIS TEC NIV SUPERIOR SERV SAUDE SUS****Un. Adm: (183482) UNID SETORIAL DE CORREICAO****A Partir de: 12/01/2024 Até31/12/2024****PUBLICADA, REGISTRADA, CUMpra-SE.****Cuiabá-MT, 23 de Janeiro de 2024.****Gilberto Gomes Figueiredo****Secretário de Estado de Saúde****Protocolo 1535906****PORTARIA/SES/00023/2024****DE: 22/01/2024****O(A) Secretário de Estado de Saúde no uso de suas atribuições que lhes são conferidas por lei,****Resolve: CONCEDER****Evento: Regime de Plantão SUS LC nº 441/2011****Processo N.: SES-PRO-2023/78304****Nome: (95301/1) ADANI SILVEIRA BARBOSA****Cargo/Função: (4946) PROFIS TEC NIV MEDIO SERV SAUDE SUS****Referência: D-008 Carga Horária: 40H****Un. Adm: (151475) DIR DO ESCRITORIO REG DE SAUDE DE****RONDONOPOLIS****A Partir de: 02/11/2023 Até 30/11/2023****Qtde Plantões: 13****Processo N.: SES-PRO-2023/79446****Nome: (302776/2) ADELIA DE CARVALHO****Cargo/Função: (12038) NIVEL TECNICO ASSISTENCIAL****Referência: 000 Carga Horária: 40H****Un. Adm: (195707) HOSP REGIONAL DR ANTONIO CARLOS****SOUTO FONTES****A Partir de: 02/11/2023 Até 30/11/2023****Qtde Plantões: 13****Processo N.: SES-PRO-2023/79174****Nome: (95211/1) ADELIA DE JESUS FONTOURA****Cargo/Função: (4912) PROFIS TEC NIV SUPERIOR SERV SAUDE****SUS****Referência: C-008 Carga Horária: 30H****Un. Adm: (195685) HOSP REGIONAL RONDONOPOLIS IRMA ELZA****GIOVANELLA****A Partir de: 02/11/2023 Até 28/11/2023****Qtde Plantões: 10****Processo N.: SES-PRO-2023/79876****Nome: (95174/1) ADELINA FRANCISCA GUIMARAES PENA****Cargo/Função: (4989) PROFIS APOIO SERV SAUDE SUS****Referência: D-008 Carga Horária: 40H****Un. Adm: (195685) HOSP REGIONAL RONDONOPOLIS IRMA ELZA****GIOVANELLA****A Partir de: 01/11/2023 Até 29/11/2023****Qtde Plantões: 13****Processo N.: SES-PRO-2023/79565****Nome: (216972/5) ADEMIR JESUS CAMPOS DE MORAIS LEITE****Cargo/Função: (12036) NIVEL SUPERIOR ASSISTENCIAL****Referência: 000 Carga Horária: 30H****Un. Adm: (195707) HOSP REGIONAL DR ANTONIO CARLOS****SOUTO FONTES****A Partir de: 03/11/2023 Até 30/11/2023****Qtde Plantões: 10****Processo N.: SES-PRO-2023/80229****Nome: (299098/3) ADERLAYNE JENNIFER DE OLIVEIRA SILVA****SOUZA****Cargo/Função: (12036) NIVEL SUPERIOR ASSISTENCIAL****Referência: 000 Carga Horária: 40H****Un. Adm: (224308) COORD DE URGENCIA E EMERGENCIA****A Partir de: 02/11/2023 Até 20/11/2023****Qtde Plantões: 9****Processo N.: SES-PRO-2023/79674****Nome: (117022/1) ADRIANA COELHO DA SILVA GRACIOTTI****Cargo/Função: (4912) PROFIS TEC NIV SUPERIOR SERV SAUDE****SUS****Referência: D-007 Carga Horária: 40H****Un. Adm: (195707) HOSP REGIONAL DR ANTONIO CARLOS****SOUTO FONTES****A Partir de: 01/11/2023 Até 29/11/2023****Qtde Plantões: 13****Processo N.: SES-PRO-2023/79446****Nome: (315659/1) ADRIANA DE SOUZA CUIABANO****Cargo/Função: (12038) NIVEL TECNICO ASSISTENCIAL****Referência: 000 Carga Horária: 40H****Un. Adm: (195707) HOSP REGIONAL DR ANTONIO CARLOS****SOUTO FONTES****A Partir de: 02/11/2023 Até 30/11/2023****Qtde Plantões: 13****Processo N.: SES-PRO-2023/79446****Nome: (316325/1) ADRIANA PEREIRA DA SILVA****Cargo/Função: (12038) NIVEL TECNICO ASSISTENCIAL****Referência: 000 Carga Horária: 40H****Un. Adm: (195707) HOSP REGIONAL DR ANTONIO CARLOS****SOUTO FONTES****A Partir de: 02/11/2023 Até 30/11/2023****Qtde Plantões: 13****Processo N.: SES-PRO-2023/75595****Nome: (249588/5) ADRIANA YUKI MELLO PRADO****Cargo/Função: (12036) NIVEL SUPERIOR ASSISTENCIAL****Referência: 000 Carga Horária: 20H****Un. Adm: (192724) GER DO SERVICO DE VERIFICACAO DE****OBITOS****A Partir de: 03/06/2023 Até 27/06/2023****Qtde Plantões: 7****Processo N.: SES-PRO-2023/75603****Nome: (249588/5) ADRIANA YUKI MELLO PRADO****Cargo/Função: (12036) NIVEL SUPERIOR ASSISTENCIAL****Referência: 000 Carga Horária: 20H****Un. Adm: (192724) GER DO SERVICO DE VERIFICACAO DE****OBITOS****A Partir de: 03/07/2023 Até 29/07/2023****Qtde Plantões: 7****Processo N.: SES-PRO-2023/83006****Nome: (249588/5) ADRIANA YUKI MELLO PRADO****Cargo/Função: (12036) NIVEL SUPERIOR ASSISTENCIAL****Referência: 000 Carga Horária: 20H****Un. Adm: (192724) GER DO SERVICO DE VERIFICACAO DE****OBITOS****A Partir de: 03/11/2023 Até 28/11/2023****Qtde Plantões: 7**

Processo N.: SES-PRO-2023/80822

Nome: (321578/1) ADRIANE DJANE ASSUNCAO SOARES
Cargo/Função: (12036) NIVEL SUPERIOR ASSISTENCIAL
Referência: 000 Carga Horária: 40H
Un. Adm: (197076) COORD ARTIC REG URG EMERG DE LEITOS
HOSPITALARES
A Partir de: 02/11/2023 Até 30/11/2023
Qtde Plantões: 14

Processo N.: SES-PRO-2023/79446

Nome: (315756/1) ADRIANE MARIA COSTA DE LARA
Cargo/Função: (12038) NIVEL TECNICO ASSISTENCIAL
Referência: 000 Carga Horária: 40H
Un. Adm: (195707) HOSP REGIONAL DR ANTONIO CARLOS
SOUTO FONTES
A Partir de: 02/11/2023 Até 30/11/2023
Qtde Plantões: 12

Processo N.: SES-PRO-2023/79684

Nome: (94859/1) AILTON CELSO DE OLIVEIRA
Cargo/Função: (4946) PROFIS TEC NIV MEDIO SERV SAUDE SUS
Referência: D-008 Carga Horária: 40H
Un. Adm: (195707) HOSP REGIONAL DR ANTONIO CARLOS
SOUTO FONTES
A Partir de: 01/11/2023 Até 25/11/2023
Qtde Plantões: 12

Processo N.: SES-PRO-2023/79619

Nome: (95506/1) AILTON DE MACEDO
Cargo/Função: (4946) PROFIS TEC NIV MEDIO SERV SAUDE SUS
Referência: D-008 Carga Horária: 40H
Un. Adm: (195685) HOSP REGIONAL RONDONOPOLIS IRMA ELZA
GIOVANELLA
A Partir de: 02/11/2023 Até 30/11/2023
Qtde Plantões: 11

Processo N.: SES-PRO-2023/83017

Nome: (319154/1) ALAISE ALVES DA CONCEICAO
Cargo/Função: (12038) NIVEL TECNICO ASSISTENCIAL
Referência: 000 Carga Horária: 40H
Un. Adm: (192724) GER DO SERVICIO DE VERIFICACAO DE
OBITOS
A Partir de: 01/11/2023 Até 27/11/2023
Qtde Plantões: 14

Processo N.: SES-PRO-2023/79700

Nome: (291649/4) ALESSANDRA ALVES PEREIRA SANTOS
Cargo/Função: (12036) NIVEL SUPERIOR ASSISTENCIAL
Referência: 000 Carga Horária: 30H
Un. Adm: (195685) HOSP REGIONAL RONDONOPOLIS IRMA ELZA
GIOVANELLA
A Partir de: 03/11/2023 Até 28/11/2023
Qtde Plantões: 10

Processo N.: SES-PRO-2023/79619

Nome: (115523/1) ALESSANDRA DE OLIVEIRA NASCIMENTO
Cargo/Função: (4946) PROFIS TEC NIV MEDIO SERV SAUDE SUS
Referência: D-007 Carga Horária: 40H
Un. Adm: (195685) HOSP REGIONAL RONDONOPOLIS IRMA ELZA
GIOVANELLA
A Partir de: 03/11/2023 Até 29/11/2023
Qtde Plantões: 14

Processo N.: SES-PRO-2023/81829

Nome: (331568/1) ALESSANDRO APARECIDO FERREIRA DE
AZEVEDO
Cargo/Função: (12050) NIVEL FUNDAMENTAL
Referência: 000 Carga Horária: 40H
Un. Adm: (224278) SUP ADMINISTRATIVA E FINANCEIRA
A Partir de: 10/10/2023 Até 30/10/2023
Qtde Plantões: 11

Processo N.: SES-PRO-2023/79565

Nome: (270571/5) ALESSANDRO GUZZO DA SILVA
Cargo/Função: (12036) NIVEL SUPERIOR ASSISTENCIAL
Referência: 000 Carga Horária: 30H
Un. Adm: (195707) HOSP REGIONAL DR ANTONIO CARLOS
SOUTO FONTES
A Partir de: 01/11/2023 Até 30/11/2023
Qtde Plantões: 10

Processo N.: SES-PRO-2023/79679

Nome: (94491/1) ALEXANDRE CORREA DA CRUZ
Cargo/Função: (4946) PROFIS TEC NIV MEDIO SERV SAUDE SUS
Referência: D-008 Carga Horária: 40H
Un. Adm: (195707) HOSP REGIONAL DR ANTONIO CARLOS
SOUTO FONTES
A Partir de: 02/11/2023 Até 30/11/2023
Qtde Plantões: 13

Processo N.: SES-PRO-2023/79446

Nome: (301127/3) ALICE BETHANIA DE SOUZA RIBEIRO
Cargo/Função: (12038) NIVEL TECNICO ASSISTENCIAL
Referência: 000 Carga Horária: 40H
Un. Adm: (195707) HOSP REGIONAL DR ANTONIO CARLOS
SOUTO FONTES
A Partir de: 02/11/2023 Até 26/11/2023
Qtde Plantões: 13

Processo N.: SES-PRO-2023/83011

Nome: (63797/1) ALICE HARUMI MATSUMOTO
Cargo/Função: (4912) PROFIS TEC NIV SUPERIOR SERV SAUDE
SUS
Referência: D-009 Carga Horária: 40H
Un. Adm: (192724) GER DO SERVICIO DE VERIFICACAO DE
OBITOS
A Partir de: 01/11/2023 Até 28/11/2023
Qtde Plantões: 13

Processo N.: SES-PRO-2023/83058

Nome: (251663/7) ALINE VIEIRA DOS SANTOS
Cargo/Função: (12036) NIVEL SUPERIOR ASSISTENCIAL
Referência: 000 Carga Horária: 40H
Un. Adm: (195707) HOSP REGIONAL DR ANTONIO CARLOS
SOUTO FONTES
A Partir de: 01/09/2023 Até 25/09/2023
Qtde Plantões: 11

Processo N.: SES-PRO-2023/79619

Nome: (95326/1) ALMIR ROGERIO DE SOUZA
Cargo/Função: (4946) PROFIS TEC NIV MEDIO SERV SAUDE SUS
Referência: D-008 Carga Horária: 40H
Un. Adm: (195685) HOSP REGIONAL RONDONOPOLIS IRMA ELZA
GIOVANELLA
A Partir de: 01/11/2023 Até 30/11/2023
Qtde Plantões: 13

Processo N.: SES-PRO-2023/79565

Nome: (320700/1) AMANDA CRISTINA FERREIRA VITTORAZI
Cargo/Função: (12036) NIVEL SUPERIOR ASSISTENCIAL
Referência: 000 Carga Horária: 30H
Un. Adm: (195707) HOSP REGIONAL DR ANTONIO CARLOS
SOUTO FONTES
A Partir de: 07/11/2023 Até 29/11/2023
Qtde Plantões: 9

Processo N.: SES-PRO-2023/79446

Nome: (300265/4) AMANDA DELUQUE DE ALMEIDA
Cargo/Função: (12038) NIVEL TECNICO ASSISTENCIAL
Referência: 000 Carga Horária: 40H
Un. Adm: (195707) HOSP REGIONAL DR ANTONIO CARLOS
SOUTO FONTES
A Partir de: 02/11/2023 Até 30/11/2023
Qtde Plantões: 13

Processo N.: SES-PRO-2023/78832

Nome: (301065/2) AMANDA MARTINS DE BRITO OLIVEIRA
Cargo/Função: (12036) NIVEL SUPERIOR ASSISTENCIAL
Referência: 000 Carga Horária: 30H
Un. Adm: (195707) HOSP REGIONAL DR ANTONIO CARLOS
SOUTO FONTES
A Partir de: 06/09/2023 Até 29/09/2023
Qtde Plantões: 10

Processo N.: SES-PRO-2023/79446

Nome: (315816/1) ANA BEATRIZ DA SILVA FELISBINO
Cargo/Função: (12038) NIVEL TECNICO ASSISTENCIAL
Referência: 000 Carga Horária: 40H
Un. Adm: (195707) HOSP REGIONAL DR ANTONIO CARLOS
SOUTO FONTES
A Partir de: 02/11/2023 Até 30/11/2023
Qtde Plantões: 11

Processo N.: SES-PRO-2023/79565
 Nome: (315790/1) ANA CAROLINA LEWIN
 Cargo/Função: (12036) NIVEL SUPERIOR ASSISTENCIAL
 Referência: 000 Carga Horária: 30H
 Un. Adm: (195707) HOSP REGIONAL DR ANTONIO CARLOS SOUTO FONTES
 A Partir de: 01/11/2023 Até 28/11/2023
 Qtde Plantões: 10

Processo N.: SES-PRO-2023/79700
 Nome: (304790/3) ANA CAROLINA SANTANA SILVA
 Cargo/Função: (12036) NIVEL SUPERIOR ASSISTENCIAL
 Referência: 000 Carga Horária: 30H
 Un. Adm: (195685) HOSP REGIONAL RONDONOPOLIS IRMA ELZA GIOVANELLA
 A Partir de: 01/11/2023 Até 28/11/2023
 Qtde Plantões: 9

Processo N.: SES-PRO-2023/79619
 Nome: (95042/2) ANA CLARA CHAGAS DE MORAIS ARAUJO
 Cargo/Função: (4946) PROFIS TEC NIV MEDIO SERV SAUDE SUS
 Referência: D-008 Carga Horária: 30H
 Un. Adm: (195685) HOSP REGIONAL RONDONOPOLIS IRMA ELZA GIOVANELLA
 A Partir de: 02/11/2023 Até 30/11/2023
 Qtde Plantões: 9

Processo N.: SES-PRO-2023/79446
 Nome: (315731/2) ANA MARIA PINTO DE FARIAS
 Cargo/Função: (12038) NIVEL TECNICO ASSISTENCIAL
 Referência: 000 Carga Horária: 40H
 Un. Adm: (195707) HOSP REGIONAL DR ANTONIO CARLOS SOUTO FONTES
 A Partir de: 02/11/2023 Até 30/11/2023
 Qtde Plantões: 13

Processo N.: SES-PRO-2023/79174
 Nome: (56417/2) ANA MORAIS SANTANA CORREA
 Cargo/Função: (4912) PROFIS TEC NIV SUPERIOR SERV SAUDE SUS
 Referência: D-010 Carga Horária: 40H
 Un. Adm: (195685) HOSP REGIONAL RONDONOPOLIS IRMA ELZA GIOVANELLA
 A Partir de: 01/11/2023 Até 30/11/2023
 Qtde Plantões: 14

Processo N.: SES-PRO-2023/79446
 Nome: (315661/2) ANA PAULA DO ESPIRITO SANTO FERREIRA
 Cargo/Função: (12038) NIVEL TECNICO ASSISTENCIAL
 Referência: 000 Carga Horária: 40H
 Un. Adm: (195707) HOSP REGIONAL DR ANTONIO CARLOS SOUTO FONTES
 A Partir de: 02/11/2023 Até 30/11/2023
 Qtde Plantões: 13

Processo N.: SES-PRO-2023/79446
 Nome: (280818/3) ANA PAULA GOMES LUIZ DE MIRANDA
 Cargo/Função: (12038) NIVEL TECNICO ASSISTENCIAL
 Referência: 000 Carga Horária: 40H
 Un. Adm: (195707) HOSP REGIONAL DR ANTONIO CARLOS SOUTO FONTES
 A Partir de: 02/11/2023 Até 30/11/2023
 Qtde Plantões: 13

Processo N.: SES-PRO-2023/83006
 Nome: (299901/3) ANA VITORIA NAZARIO COSTA
 Cargo/Função: (12036) NIVEL SUPERIOR ASSISTENCIAL
 Referência: 000 Carga Horária: 20H
 Un. Adm: (192724) GER DO SERVICO DE VERIFICACAO DE OBITOS
 A Partir de: 06/11/2023 Até 29/11/2023
 Qtde Plantões: 7

Processo N.: SES-PRO-2023/79446
 Nome: (138434/7) ANDREIA MARTINS DA SILVA
 Cargo/Função: (12038) NIVEL TECNICO ASSISTENCIAL
 Referência: 000 Carga Horária: 40H
 Un. Adm: (195707) HOSP REGIONAL DOUTOR ANTONIO CARLOS SOUTO FONTES
 A Partir de: 02/11/2023 Até 30/11/2023
 Qtde Plantões: 14

Processo N.: SES-PRO-2023/79446
 Nome: (315762/2) ANDRELINA DA SILVA MENDES
 Cargo/Função: (12038) NIVEL TECNICO ASSISTENCIAL
 Referência: 000 Carga Horária: 40H
 Un. Adm: (195707) HOSP REGIONAL DR ANTONIO CARLOS SOUTO FONTES
 A Partir de: 01/11/2023 Até 29/11/2023
 Qtde Plantões: 13

Processo N.: SES-PRO-2023/79700
 Nome: (299065/3) ANGELA BENITES
 Cargo/Função: (12036) NIVEL SUPERIOR ASSISTENCIAL
 Referência: 000 Carga Horária: 30H
 Un. Adm: (195685) HOSP REGIONAL RONDONOPOLIS IRMA ELZA GIOVANELLA
 A Partir de: 01/11/2023 Até 30/11/2023
 Qtde Plantões: 10

Processo N.: SES-PRO-2023/79446
 Nome: (316559/1) ANGELICA ROSA DA GUIA
 Cargo/Função: (12038) NIVEL TECNICO ASSISTENCIAL
 Referência: 000 Carga Horária: 40H
 Un. Adm: (195707) HOSP REGIONAL DR ANTONIO CARLOS SOUTO FONTES
 A Partir de: 01/11/2023 Até 29/11/2023
 Qtde Plantões: 12

Processo N.: SES-PRO-2023/81958
 Nome: (295059/3) ANGELITA DOS SANTOS
 Cargo/Função: (12038) NIVEL TECNICO ASSISTENCIAL
 Referência: 000 Carga Horária: 40H
 Un. Adm: (224316) COORD DE CLINICA MEDICA E PEDIATRICA
 A Partir de: 01/09/2023 Até 29/09/2023
 Qtde Plantões: 12

Processo N.: SES-PRO-2023/79446
 Nome: (316554/2) ANGELUCIA RAMOS
 Cargo/Função: (12038) NIVEL TECNICO ASSISTENCIAL
 Referência: 000 Carga Horária: 40H
 Un. Adm: (195707) HOSP REGIONAL DR ANTONIO CARLOS SOUTO FONTES
 A Partir de: 03/11/2023 Até 29/11/2023
 Qtde Plantões: 13

Processo N.: SES-PRO-2023/79446
 Nome: (315763/1) ANISIO REIS DE PAULA FILHO
 Cargo/Função: (12038) NIVEL TECNICO ASSISTENCIAL
 Referência: 000 Carga Horária: 40H
 Un. Adm: (195707) HOSP REGIONAL DOUTOR ANTONIO CARLOS SOUTO FONTES
 A Partir de: 04/11/2023 Até 30/11/2023
 Qtde Plantões: 13

Processo N.: SES-PRO-2023/80822
 Nome: (327806/1) ANNELYZE CRYSTINA RONDON DE CARVALHO SANTOS
 Cargo/Função: (12036) NIVEL SUPERIOR ASSISTENCIAL
 Referência: 000 Carga Horária: 40H
 Un. Adm: (197076) COORD ARTIC REG URG EMERG DE LEITOS HOSPITALARES
 A Partir de: 02/11/2023 Até 30/11/2023
 Qtde Plantões: 13

Processo N.: SES-PRO-2023/79656
 Nome: (94493/1) ANTONIA FATIMA TEIXEIRA CORREA
 Cargo/Função: (4989) PROFIS APOIO SERV SAUDE SUS
 Referência: D-008 Carga Horária: 40H
 Un. Adm: (195707) HOSP REGIONAL DR ANTONIO CARLOS SOUTO FONTES
 A Partir de: 04/11/2023 Até 30/11/2023
 Qtde Plantões: 13

Processo N.: SES-PRO-2023/79674
 Nome: (94059/1) ANTONIA MARIA ROSA
 Cargo/Função: (4912) PROFIS TEC NIV SUPERIOR SERV SAUDE SUS
 Referência: D-007 Carga Horária: 40H
 Un. Adm: (198510) COORD DE CLINICA MEDICA E PEDIATRICA
 A Partir de: 01/11/2023 Até 09/11/2023
 Qtde Plantões: 5

Processo N.: SES-PRO-2023/78820
 Nome: (111659/1) ANTONIO LUIZ BOTELHO DA SILVA
 Cargo/Função: (4946) PROFIS TEC NIV MEDIO SERV SAUDE SUS
 Referência: D-007 Carga Horária: 40H
 Un. Adm: (197254) COORD DA UNIDADE III
 A Partir de: 02/11/2023 Até 30/11/2023
 Qtde Plantões: 13

Processo N.: SES-PRO-2023/79684
Nome: (94651/1) ARACI DA SILVA PEREIRA
Cargo/Função: (4946) PROFIS TEC NIV MEDIO SERV SAUDE SUS
Referência: D-008 Carga Horária: 40H
Un. Adm: (195707) HOSP REGIONAL DR ANTONIO CARLOS SOUTO FONTES
A Partir de: 04/11/2023 Até 30/11/2023
Qtde Plantões: 13

Processo N.: SES-PRO-2023/79446
Nome: (301119/5) ARENILZA DA GUIA RIBEIRO FEITOSA DA SILVA
Cargo/Função: (12038) NIVEL TECNICO ASSISTENCIAL
Referência: 000 Carga Horária: 40H
Un. Adm: (195707) HOSP REGIONAL DR ANTONIO CARLOS SOUTO FONTES
A Partir de: 01/11/2023 Até 29/11/2023
Qtde Plantões: 13

Processo N.: SES-PRO-2023/79684
Nome: (95520/1) ARISTEU APARECIDO DOS SANTOS
Cargo/Função: (4946) PROFIS TEC NIV MEDIO SERV SAUDE SUS
Referência: D-008 Carga Horária: 40H
Un. Adm: (195707) HOSP REGIONAL DR ANTONIO CARLOS SOUTO FONTES
A Partir de: 01/11/2023 Até 25/11/2023
Qtde Plantões: 13

Processo N.: SES-PRO-2023/79619
Nome: (70276/17) ARLINDO MORAES DELGADO
Cargo/Função: (4946) PROFIS TEC NIV MEDIO SERV SAUDE SUS
Referência: D-008 Carga Horária: 40H
Un. Adm: (195685) HOSP REGIONAL RONDONOPOLIS IRMA ELZA GIOVANELLA
A Partir de: 02/11/2023 Até 29/11/2023
Qtde Plantões: 13

Processo N.: SES-PRO-2023/83006
Nome: (118160/9) ARTUR ABURAD DE CARVALHOSA
Cargo/Função: (12036) NIVEL SUPERIOR ASSISTENCIAL
Referência: 000 Carga Horária: 20H
Un. Adm: (192724) GER DO SERVICIO DE VERIFICACAO DE OBITOS
A Partir de: 05/11/2023 Até 26/11/2023
Qtde Plantões: 7

Processo N.: SES-PRO-2023/79684
Nome: (95518/1) AUGUSTA LUIZA DA SILVA PAESANO
Cargo/Função: (4946) PROFIS TEC NIV MEDIO SERV SAUDE SUS
Referência: D-008 Carga Horária: 40H
Un. Adm: (195707) HOSP REGIONAL DR ANTONIO CARLOS SOUTO FONTES
A Partir de: 01/11/2023 Até 29/11/2023
Qtde Plantões: 14

Processo N.: SES-PRO-2023/79876
Nome: (95284/1) AURILENA MARIA DE SOUZA
Cargo/Função: (4989) PROFIS APOIO SERV SAUDE SUS
Referência: D-008 Carga Horária: 40H
Un. Adm: (195685) HOSP REGIONAL RONDONOPOLIS IRMA ELZA GIOVANELLA
A Partir de: 03/11/2023 Até 30/11/2023
Qtde Plantões: 9

Processo N.: SES-PRO-2023/79446
Nome: (315764/2) AURIZETH SEBASTIAO DE OLIVEIRA JUNIOR
Cargo/Função: (12038) NIVEL TECNICO ASSISTENCIAL
Referência: 000 Carga Horária: 40H
Un. Adm: (195707) HOSP REGIONAL DR ANTONIO CARLOS SOUTO FONTES
A Partir de: 01/11/2023 Até 27/11/2023
Qtde Plantões: 13

Processo N.: SES-PRO-2023/79876
Nome: (118905/1) AUXILIADORA APARECIDA BORGES RIBEIRO CARDOSO
Cargo/Função: (4989) PROFIS APOIO SERV SAUDE SUS
Referência: D-007 Carga Horária: 40H
Un. Adm: (195685) HOSP REGIONAL RONDONOPOLIS IRMA ELZA GIOVANELLA
A Partir de: 02/11/2023 Até 30/11/2023
Qtde Plantões: 14

Processo N.: SES-PRO-2023/79684
Nome: (94419/1) AVELINO DA SILVA
Cargo/Função: (4946) PROFIS TEC NIV MEDIO SERV SAUDE SUS
Referência: D-008 Carga Horária: 40H
Un. Adm: (195707) HOSP REGIONAL DR ANTONIO CARLOS SOUTO FONTES
A Partir de: 02/11/2023 Até 30/11/2023
Qtde Plantões: 12

Processo N.: SES-PRO-2023/79466
Nome: (315805/1) BENEDITA SALETE DE OLIVEIRA SANTOS
Cargo/Função: (12040) NIVEL AUXILIAR ASSISTENCIAL
Referência: 000 Carga Horária: 40H
Un. Adm: (195707) HOSP REGIONAL DR ANTONIO CARLOS SOUTO FONTES
A Partir de: 02/11/2023 Até 30/11/2023
Qtde Plantões: 13

Processo N.: SES-PRO-2023/83011
Nome: (60360/2) BETANIA FRANCO DE ASSIS MENDES
Cargo/Função: (4912) PROFIS TEC NIV SUPERIOR SERV SAUDE SUS
Referência: D-007 Carga Horária: 30H
Un. Adm: (192724) GER DO SERVICIO DE VERIFICACAO DE OBITOS
A Partir de: 02/11/2023 Até 30/11/2023
Qtde Plantões: 10

Processo N.: SES-PRO-2023/79876
Nome: (118077/1) BOAIR RAIMUNDO LEITE
Cargo/Função: (4989) PROFIS APOIO SERV SAUDE SUS
Referência: D-007 Carga Horária: 40H
Un. Adm: (195685) HOSP REGIONAL RONDONOPOLIS IRMA ELZA GIOVANELLA
A Partir de: 02/11/2023 Até 02/11/2023
Qtde Plantões: 1

Processo N.: SES-PRO-2023/79446
Nome: (278298/4) BRUNA DE OLIVEIRA MAGALHAES
Cargo/Função: (12038) NIVEL TECNICO ASSISTENCIAL
Referência: 000 Carga Horária: 40H
Un. Adm: (195707) HOSP REGIONAL DR ANTONIO CARLOS SOUTO FONTES
A Partir de: 02/11/2023 Até 26/11/2023
Qtde Plantões: 13

Processo N.: SES-PRO-2023/81796
Nome: (297083/3) BRUNA FERREIRA HURTADO SILVA
Cargo/Função: (12036) NIVEL SUPERIOR ASSISTENCIAL
Referência: 000 Carga Horária: 40H
Un. Adm: (195707) HOSP REGIONAL DR ANTONIO CARLOS SOUTO FONTES
A Partir de: 04/09/2023 Até 30/09/2023
Qtde Plantões: 12

Processo N.: SES-PRO-2023/79562
Nome: (280498/3) CACILDA DOS SANTOS
Cargo/Função: (12038) NIVEL TECNICO ASSISTENCIAL
Referência: 000 Carga Horária: 24H
Un. Adm: (195707) HOSP REGIONAL DOUTOR ANTONIO CARLOS SOUTO FONTES
A Partir de: 05/11/2023 Até 27/11/2023
Qtde Plantões: 8

Processo N.: SES-PRO-2023/79565
Nome: (301068/3) CAIO MULLER DA SILVA ARRUDA
Cargo/Função: (12036) NIVEL SUPERIOR ASSISTENCIAL
Referência: 000 Carga Horária: 30H
Un. Adm: (195707) HOSP REGIONAL DOUTOR ANTONIO CARLOS SOUTO FONTES
A Partir de: 03/11/2023 Até 28/11/2023
Qtde Plantões: 10

Processo N.: SES-PRO-2023/79700
Nome: (298706/2) CAMILLA PERES ARRAIS PEREIRA
Cargo/Função: (12036) NIVEL SUPERIOR ASSISTENCIAL
Referência: 000 Carga Horária: 30H
Un. Adm: (195685) HOSP REGIONAL RONDONOPOLIS IRMA ELZA GIOVANELLA
A Partir de: 01/11/2023 Até 28/11/2023
Qtde Plantões: 10

Processo N.: SES-PRO-2023/79466

Nome: (294490/2) CARINA AMADEUS DA SILVA
Cargo/Função: (12040) NIVEL AUXILIAR ASSISTENCIAL
Referência: 000 Carga Horária: 40H
Un. Adm: (195707) HOSP REGIONAL DR ANTONIO CARLOS SOUTO FONTES
A Partir de: 01/11/2023 Até 29/11/2023
Qtde Plantões: 14

Processo N.: SES-PRO-2023/79446

Nome: (287879/2) CARLA FATIMA GOMES
Cargo/Função: (12038) NIVEL TECNICO ASSISTENCIAL
Referência: 000 Carga Horária: 40H
Un. Adm: (195707) HOSP REGIONAL DR ANTONIO CARLOS SOUTO FONTES
A Partir de: 02/11/2023 Até 20/11/2023
Qtde Plantões: 9

Processo N.: SES-PRO-2023/79619

Nome: (103664/2) CARLENI APARECIDA DE SOUSA
Cargo/Função: (4946) PROFIS TEC NIV MEDIO SERV SAUDE SUS
Referência: D-007 Carga Horária: 40H
Un. Adm: (195685) HOSP REGIONAL RONDONOPOLIS IRMA ELZA GIOVANELLA
A Partir de: 01/11/2023 Até 30/11/2023
Qtde Plantões: 14

Processo N.: SES-PRO-2023/77766

Nome: (329390/1) CARLOS EDUARDO DE MIRANDA COENE
Cargo/Função: (12046) NIVEL FUNDAMENTAL ADMINISTRATIVO
Referência: 000 Carga Horária: 40H
Un. Adm: (224278) SUP ADMINISTRATIVA E FINANCEIRA
A Partir de: 01/11/2023 Até 29/11/2023
Qtde Plantões: 12

Processo N.: SES-PRO-2023/83006

Nome: (282589/3) CARLOS TADEU TEIXEIRA ABURAD
Cargo/Função: (4912) PROFIS TEC NIV SUPERIOR SERV SAUDE SUS
Referência: B-001 Carga Horária: 30H
Un. Adm: (192724) GER DO SERVICIO DE VERIFICACAO DE OBITOS
A Partir de: 02/11/2023 Até 27/11/2023
Qtde Plantões: 10

Processo N.: SES-PRO-2023/79684

Nome: (118383/1) CARMEM APARECIDA SILVA
Cargo/Função: (4946) PROFIS TEC NIV MEDIO SERV SAUDE SUS
Referência: D-007 Carga Horária: 40H
Un. Adm: (195707) HOSP REGIONAL DR ANTONIO CARLOS SOUTO FONTES
A Partir de: 01/11/2023 Até 29/11/2023
Qtde Plantões: 13

Processo N.: SES-PRO-2023/79674

Nome: (101707/1) CASSANDRA ELIZA COSTA DO NASCIMENTO
Cargo/Função: (4912) PROFIS TEC NIV SUPERIOR SERV SAUDE SUS
Referência: D-007 Carga Horária: 40H
Un. Adm: (195707) HOSP REGIONAL DR ANTONIO CARLOS SOUTO FONTES
A Partir de: 02/11/2023 Até 30/11/2023
Qtde Plantões: 13

Processo N.: SES-PRO-2023/83750

Nome: (282157/3) CASSIA MATOS SOBRINHO BRANDALIZE
Cargo/Função: (12044) NIVEL MEDIO ADMINISTRATIVO
Referência: 000 Carga Horária: 40H
Un. Adm: (195707) HOSP REGIONAL DOUTOR ANTONIO CARLOS SOUTO FONTES
A Partir de: 18/10/2023 Até 27/10/2023
Qtde Plantões: 4

Processo N.: SES-PRO-2023/79446

Nome: (315725/1) CASSIA RAFAELA SOUZA DA SILVA
Cargo/Função: (12038) NIVEL TECNICO ASSISTENCIAL
Referência: 000 Carga Horária: 40H
Un. Adm: (195707) HOSP REGIONAL DR ANTONIO CARLOS SOUTO FONTES
A Partir de: 01/11/2023 Até 29/11/2023
Qtde Plantões: 14

Processo N.: SES-PRO-2023/79161

Nome: (86011/3) CELIA CRISTINA DE CAMPOS SANTANA DE CARVALHO
Cargo/Função: (4946) PROFIS TEC NIV MEDIO SERV SAUDE SUS
Referência: D-008 Carga Horária: 40H
Un. Adm: (195707) HOSP REGIONAL DR ANTONIO CARLOS SOUTO FONTES
A Partir de: 02/10/2023 Até 30/10/2023
Qtde Plantões: 13

Processo N.: SES-PRO-2023/79446

Nome: (315666/2) CELIA CRISTINA SILVA DOS SANTOS
Cargo/Função: (12038) NIVEL TECNICO ASSISTENCIAL
Referência: 000 Carga Horária: 40H
Un. Adm: (195707) HOSP REGIONAL DR ANTONIO CARLOS SOUTO FONTES
A Partir de: 01/11/2023 Até 30/11/2023
Qtde Plantões: 13

Processo N.: SES-PRO-2023/79684

Nome: (120654/1) CELIA REGINA GRANELLA
Cargo/Função: (4946) PROFIS TEC NIV MEDIO SERV SAUDE SUS
Referência: D-007 Carga Horária: 40H
Un. Adm: (195707) HOSP REGIONAL DR ANTONIO CARLOS SOUTO FONTES
A Partir de: 01/11/2023 Até 29/11/2023
Qtde Plantões: 13

Processo N.: SES-PRO-2024/00089

Nome: (120654/1) CELIA REGINA GRANELLA
Cargo/Função: (4946) PROFIS TEC NIV MEDIO SERV SAUDE SUS
Referência: D-007 Carga Horária: 40H
Un. Adm: (195707) HOSP REGIONAL DR ANTONIO CARLOS SOUTO FONTES
A Partir de: 02/10/2023 Até 28/10/2023
Qtde Plantões: 13

Processo N.: SES-PRO-2023/83011

Nome: (114083/1) CELMA ASSUNCAO DE LARA
Cargo/Função: (4912) PROFIS TEC NIV SUPERIOR SERV SAUDE SUS
Referência: D-007 Carga Horária: 40H
Un. Adm: (192724) GER DO SERVICIO DE VERIFICACAO DE OBITOS
A Partir de: 04/11/2023 Até 28/11/2023
Qtde Plantões: 13

Processo N.: SES-PRO-2023/79446

Nome: (280760/4) CELYMARA DA SILVA RODRIGUES
Cargo/Função: (12038) NIVEL TECNICO ASSISTENCIAL
Referência: 000 Carga Horária: 40H
Un. Adm: (195707) HOSP REGIONAL DR ANTONIO CARLOS SOUTO FONTES
A Partir de: 02/11/2023 Até 30/11/2023
Qtde Plantões: 13

Processo N.: SES-PRO-2023/79656

Nome: (59295/4) CIRCA PRATES MACEDO
Cargo/Função: (4989) PROFIS APOIO SERV SAUDE SUS
Referência: D-009 Carga Horária: 40H
Un. Adm: (195707) HOSP REGIONAL DR ANTONIO CARLOS SOUTO FONTES
A Partir de: 05/11/2023 Até 29/11/2023
Qtde Plantões: 12

Processo N.: SES-PRO-2023/79446

Nome: (300382/3) CLARICE MAMEDES GARCIA
Cargo/Função: (12038) NIVEL TECNICO ASSISTENCIAL
Referência: 000 Carga Horária: 40H
Un. Adm: (195707) HOSP REGIONAL DR ANTONIO CARLOS SOUTO FONTES
A Partir de: 01/11/2023 Até 29/11/2023
Qtde Plantões: 13

Processo N.: SES-PRO-2023/83011

Nome: (86182/3) CLAUDIA ANTUNES DE MIRANDA
Cargo/Função: (4912) PROFIS TEC NIV SUPERIOR SERV SAUDE SUS
Referência: D-007 Carga Horária: 30H
Un. Adm: (196924) COORD FARMACIA ATEND COMPONENTE ESPECIALIZADO
A Partir de: 02/11/2023 Até 29/11/2023
Qtde Plantões: 10

Processo N.: SES-PRO-2023/79446
Nome: (301161/2) CLAUDIA CRISTINA SCARPASSE
Cargo/Função: (12038) NIVEL TECNICO ASSISTENCIAL
Referência: 000 Carga Horária: 40H
Un. Adm: (195707) HOSP REGIONAL DR ANTONIO CARLOS SOUTO FONTES
A Partir de: 01/11/2023 Até 29/11/2023
Qtde Plantões: 12

Processo N.: SES-PRO-2023/79446
Nome: (302716/2) CLAUDIA DE LIMA SILVA
Cargo/Função: (12038) NIVEL TECNICO ASSISTENCIAL
Referência: 000 Carga Horária: 40H
Un. Adm: (195707) HOSP REGIONAL DR ANTONIO CARLOS SOUTO FONTES
A Partir de: 02/11/2023 Até 30/11/2023
Qtde Plantões: 13

Processo N.: SES-PRO-2023/83056
Nome: (297194/2) CLAUDIANE ESTEVAM MENDES
Cargo/Função: (12036) NIVEL SUPERIOR ASSISTENCIAL
Referência: 000 Carga Horária: 40H
Un. Adm: (195707) HOSP REGIONAL DOUTOR ANTONIO CARLOS SOUTO FONTES
A Partir de: 04/08/2023 Até 30/08/2023
Qtde Plantões: 13

Processo N.: SES-PRO-2023/79700
Nome: (293830/3) CLAUDIETE DA CRUZ RODRIGUES CORREA FERNANDES
Cargo/Função: (12036) NIVEL SUPERIOR ASSISTENCIAL
Referência: 000 Carga Horária: 30H
Un. Adm: (195685) HOSP REGIONAL RONDONOPOLIS IRMA ELZA GIOVANELLA
A Partir de: 03/11/2023 Até 30/11/2023
Qtde Plantões: 8

Processo N.: SES-PRO-2023/79446
Nome: (315727/1) CLAUDIO DE LIMA CAMPOS
Cargo/Função: (12038) NIVEL TECNICO ASSISTENCIAL
Referência: 000 Carga Horária: 40H
Un. Adm: (195707) HOSP REGIONAL DR ANTONIO CARLOS SOUTO FONTES
A Partir de: 01/11/2023 Até 29/11/2023
Qtde Plantões: 14

Processo N.: SES-PRO-2023/82200
Nome: (315612/1) CLAUDIO DOS SANTOS E SILVA
Cargo/Função: (12044) NIVEL MEDIO ADMINISTRATIVO
Referência: 000 Carga Horária: 40H
Un. Adm: (195707) HOSP REGIONAL DR ANTONIO CARLOS SOUTO FONTES
A Partir de: 06/09/2023 Até 30/09/2023
Qtde Plantões: 12

Processo N.: SES-PRO-2023/73737
Nome: (46152/5) CLAUDIO LUIS CAMPOS SOUZA
Cargo/Função: (4946) PROFIS TEC NIV MEDIO SERV SAUDE SUS
Referência: D-007 Carga Horária: 40H
Un. Adm: (191027) GER DE PLANEJAMENTO E INFORMACAO DO LACEN
A Partir de: 03/10/2023 Até 31/10/2023
Qtde Plantões: 14

Processo N.: SES-PRO-2023/79446
Nome: (315767/1) CLELIA HURTADO DA CUNHA
Cargo/Função: (12038) NIVEL TECNICO ASSISTENCIAL
Referência: 000 Carga Horária: 40H
Un. Adm: (195707) HOSP REGIONAL DR ANTONIO CARLOS SOUTO FONTES
A Partir de: 02/11/2023 Até 28/11/2023
Qtde Plantões: 12

Processo N.: SES-PRO-2023/79684
Nome: (118381/1) CLEONICE MARIA DA SILVA
Cargo/Função: (4946) PROFIS TEC NIV MEDIO SERV SAUDE SUS
Referência: D-007 Carga Horária: 40H
Un. Adm: (195707) HOSP REGIONAL DR ANTONIO CARLOS SOUTO FONTES
A Partir de: 02/11/2023 Até 30/11/2023
Qtde Plantões: 13

Processo N.: SES-PRO-2023/79619
Nome: (75091/6) CLEUZA DE OLIVEIRA E SILVA
Cargo/Função: (4946) PROFIS TEC NIV MEDIO SERV SAUDE SUS
Referência: D-008 Carga Horária: 40H
Un. Adm: (195685) HOSP REGIONAL RONDONOPOLIS IRMA ELZA GIOVANELLA
A Partir de: 02/11/2023 Até 29/11/2023
Qtde Plantões: 14

Processo N.: SES-PRO-2023/79876
Nome: (120121/1) CLOVIS DIVINO MENDES
Cargo/Função: (4989) PROFIS APOIO SERV SAUDE SUS
Referência: D-007 Carga Horária: 40H
Un. Adm: (195685) HOSP REGIONAL RONDONOPOLIS IRMA ELZA GIOVANELLA
A Partir de: 02/11/2023 Até 29/11/2023
Qtde Plantões: 13

Processo N.: SES-PRO-2023/79446
Nome: (315668/2) CRISTINA ZANATA
Cargo/Função: (12038) NIVEL TECNICO ASSISTENCIAL
Referência: 000 Carga Horária: 40H
Un. Adm: (195707) HOSP REGIONAL DR ANTONIO CARLOS SOUTO FONTES
A Partir de: 01/11/2023 Até 29/11/2023
Qtde Plantões: 13

Processo N.: SES-PRO-2023/79446
Nome: (315770/2) DAIANE CRISTINA GOMES ESPINOSA
Cargo/Função: (12038) NIVEL TECNICO ASSISTENCIAL
Referência: 000 Carga Horária: 40H
Un. Adm: (195707) HOSP REGIONAL DR ANTONIO CARLOS SOUTO FONTES
A Partir de: 02/11/2023 Até 30/11/2023
Qtde Plantões: 13

Processo N.: SES-PRO-2023/79446
Nome: (315772/2) DAISE ALVES PEREIRA
Cargo/Função: (12038) NIVEL TECNICO ASSISTENCIAL
Referência: 000 Carga Horária: 40H
Un. Adm: (195707) HOSP REGIONAL DR ANTONIO CARLOS SOUTO FONTES
A Partir de: 01/11/2023 Até 29/11/2023
Qtde Plantões: 14

Processo N.: SES-PRO-2023/79700
Nome: (320246/1) DALVANICE MOREIRA LIMA
Cargo/Função: (12036) NIVEL SUPERIOR ASSISTENCIAL
Referência: 000 Carga Horária: 30H
Un. Adm: (195685) HOSP REGIONAL RONDONOPOLIS IRMA ELZA GIOVANELLA
A Partir de: 15/11/2023 Até 30/11/2023
Qtde Plantões: 6

Processo N.: SES-PRO-2023/79446
Nome: (315774/1) DANIANY MORAES DE OLIVEIRA
Cargo/Função: (12038) NIVEL TECNICO ASSISTENCIAL
Referência: 000 Carga Horária: 40H
Un. Adm: (195707) HOSP REGIONAL DR ANTONIO CARLOS SOUTO FONTES
A Partir de: 01/11/2023 Até 29/11/2023
Qtde Plantões: 14

Processo N.: SES-PRO-2023/79348
Nome: (297099/2) DANIEL VICTOR MORAES DE ARRUDA
Cargo/Função: (12038) NIVEL TECNICO ASSISTENCIAL
Referência: 000 Carga Horária: 40H
Un. Adm: (195707) HOSP REGIONAL DOUTOR ANTONIO CARLOS SOUTO FONTES
A Partir de: 02/11/2023 Até 30/11/2023
Qtde Plantões: 13

Processo N.: SES-PRO-2023/81785
Nome: (101199/1) DANIELA INFANTINA MARTINS BERNARDES
Cargo/Função: (4912) PROFIS TEC NIV SUPERIOR SERV SAUDE SUS
Referência: D-008 Carga Horária: 40H
Un. Adm: (195707) HOSP REGIONAL DR ANTONIO CARLOS SOUTO FONTES
A Partir de: 07/11/2023 Até 30/11/2023
Qtde Plantões: 12

Processo N.: SES-PRO-2023/79466
Nome: (315806/1) DANIELE DAS GRACAS GOMES ESPINOSA
Cargo/Função: (12040) NIVEL AUXILIAR ASSISTENCIAL
Referência: 000 Carga Horária: 40H
Un. Adm: (195707) HOSP REGIONAL DR ANTONIO CARLOS SOUTO FONTES
A Partir de: 01/11/2023 Até 29/11/2023
Qtde Plantões: 13

Processo N.: SES-PRO-2023/79446
Nome: (315775/2) DANIELE HURTADO FERREIRA
Cargo/Função: (12038) NIVEL TECNICO ASSISTENCIAL
Referência: 000 Carga Horária: 40H
Un. Adm: (195707) HOSP REGIONAL DR ANTONIO CARLOS SOUTO FONTES
A Partir de: 02/11/2023 Até 30/11/2023
Qtde Plantões: 12

Processo N.: SES-PRO-2023/81796
Nome: (280713/4) DANILA PIRES COSTA
Cargo/Função: (12036) NIVEL SUPERIOR ASSISTENCIAL
Referência: 000 Carga Horária: 40H
Un. Adm: (195707) HOSP REGIONAL DR ANTONIO CARLOS SOUTO FONTES
A Partir de: 01/09/2023 Até 27/09/2023
Qtde Plantões: 12

Processo N.: SES-PRO-2023/79446
Nome: (315732/2) DAYANE TOLEDO SILVA DE JESUS
Cargo/Função: (12038) NIVEL TECNICO ASSISTENCIAL
Referência: 000 Carga Horária: 40H
Un. Adm: (195707) HOSP REGIONAL DR ANTONIO CARLOS SOUTO FONTES
A Partir de: 01/11/2023 Até 29/11/2023
Qtde Plantões: 13

Processo N.: SES-PRO-2023/83788
Nome: (297112/5) DEBORAH LARYSSA LONGHINI
Cargo/Função: (12036) NIVEL SUPERIOR ASSISTENCIAL
Referência: 000 Carga Horária: 30H
Un. Adm: (195707) HOSP REGIONAL DR ANTONIO CARLOS SOUTO FONTES
A Partir de: 05/10/2023 Até 31/10/2023
Qtde Plantões: 10

Processo N.: SES-PRO-2023/79446
Nome: (316444/1) DEISIANE DA GUIA FERREIRA
Cargo/Função: (12038) NIVEL TECNICO ASSISTENCIAL
Referência: 000 Carga Horária: 40H
Un. Adm: (195707) HOSP REGIONAL DR ANTONIO CARLOS SOUTO FONTES
A Partir de: 02/11/2023 Até 30/11/2023
Qtde Plantões: 13

Processo N.: SES-PRO-2023/79876
Nome: (118329/1) DEJALY MARIA LEOPOLDINO DA COSTA
Cargo/Função: (4989) PROFIS APOIO SERV SAUDE SUS
Referência: D-007 Carga Horária: 40H
Un. Adm: (195685) HOSP REGIONAL RONDONOPOLIS IRMA ELZA GIOVANELLA
A Partir de: 01/11/2023 Até 29/11/2023
Qtde Plantões: 14

Processo N.: SES-PRO-2023/78304
Nome: (95460/1) DELVAN ALVES CARDOSO
Cargo/Função: (4946) PROFIS TEC NIV MEDIO SERV SAUDE SUS
Referência: D-008 Carga Horária: 40H
Un. Adm: (151475) DIR DO ESCRITORIO REG DE SAUDE DE RONDONOPOLIS
A Partir de: 02/11/2023 Até 30/11/2023
Qtde Plantões: 14

Processo N.: SES-PRO-2023/80822
Nome: (329637/2) DENISE SABINO
Cargo/Função: (12036) NIVEL SUPERIOR ASSISTENCIAL
Referência: 000 Carga Horária: 20H
Un. Adm: (197076) COORD ARTIC REG URG EMERG DE LEITOS HOSPITALARES
A Partir de: 23/11/2023 Até 30/11/2023
Qtde Plantões: 3

Processo N.: SES-PRO-2023/80822
Nome: (332118/1) DHENE GABRIELA NASCIMENTO CARDOSO BRITO
Cargo/Função: (12036) NIVEL SUPERIOR ASSISTENCIAL
Referência: 000 Carga Horária: 20H
Un. Adm: (197076) COORD ARTIC REG URG EMERG DE LEITOS HOSPITALARES
A Partir de: 01/11/2023 Até 28/11/2023
Qtde Plantões: 7

Processo N.: SES-PRO-2023/83788
Nome: (297116/2) DIENEFER FERREIRA DE JESUS VENDRAMINI
Cargo/Função: (12036) NIVEL SUPERIOR ASSISTENCIAL
Referência: 000 Carga Horária: 30H
Un. Adm: (195707) HOSP REGIONAL DOUTOR ANTONIO CARLOS SOUTO FONTES
A Partir de: 02/10/2023 Até 28/10/2023
Qtde Plantões: 10

Processo N.: SES-PRO-2023/79446
Nome: (316574/2) DIRCE FRANCISCO DE SOUZA
Cargo/Função: (12038) NIVEL TECNICO ASSISTENCIAL
Referência: 000 Carga Horária: 40H
Un. Adm: (195707) HOSP REGIONAL DR ANTONIO CARLOS SOUTO FONTES
A Partir de: 01/11/2023 Até 29/11/2023
Qtde Plantões: 13

Processo N.: SES-PRO-2023/79446
Nome: (316217/2) DOMINGAS APARECIDA DE MORAES
Cargo/Função: (12038) NIVEL TECNICO ASSISTENCIAL
Referência: 000 Carga Horária: 40H
Un. Adm: (195707) HOSP REGIONAL DR ANTONIO CARLOS SOUTO FONTES
A Partir de: 01/11/2023 Até 27/11/2023
Qtde Plantões: 13

Processo N.: SES-PRO-2023/79446
Nome: (281917/4) DOMINGAS DOS SANTOS SILVA
Cargo/Função: (12038) NIVEL TECNICO ASSISTENCIAL
Referência: 000 Carga Horária: 40H
Un. Adm: (195707) HOSP REGIONAL DR ANTONIO CARLOS SOUTO FONTES
A Partir de: 02/11/2023 Até 30/11/2023
Qtde Plantões: 13

Processo N.: SES-PRO-2023/81862
Nome: (297107/3) DOUGLAS DA SILVA MAGIO
Cargo/Função: (12036) NIVEL SUPERIOR ASSISTENCIAL
Referência: 000 Carga Horária: 40H
Un. Adm: (195707) HOSP REGIONAL DR ANTONIO CARLOS SOUTO FONTES
A Partir de: 01/09/2023 Até 29/09/2023
Qtde Plantões: 13

Processo N.: SES-PRO-2023/79446
Nome: (316585/2) EDEVANIA CEBALHO DA SILVA VIEIRA
Cargo/Função: (12038) NIVEL TECNICO ASSISTENCIAL
Referência: 000 Carga Horária: 40H
Un. Adm: (195707) HOSP REGIONAL DR ANTONIO CARLOS SOUTO FONTES
A Partir de: 06/11/2023 Até 28/11/2023
Qtde Plantões: 12

Processo N.: SES-PRO-2023/79684
Nome: (94435/1) EDILEIA GOMES BARBOSA
Cargo/Função: (4946) PROFIS TEC NIV MEDIO SERV SAUDE SUS
Referência: D-008 Carga Horária: 40H
Un. Adm: (195707) HOSP REGIONAL DR ANTONIO CARLOS SOUTO FONTES
A Partir de: 05/11/2023 Até 30/11/2023
Qtde Plantões: 12

Processo N.: SES-PRO-2023/79446
Nome: (315778/2) EDILENE FERREIRA MACHADO
Cargo/Função: (12038) NIVEL TECNICO ASSISTENCIAL
Referência: 000 Carga Horária: 40H
Un. Adm: (195707) HOSP REGIONAL DR ANTONIO CARLOS SOUTO FONTES
A Partir de: 01/11/2023 Até 27/11/2023
Qtde Plantões: 13

Processo N.: SES-PRO-2023/79446
 Nome: (316586/1) EDILENE PEREIRA BEZERRA EGUES
 Cargo/Função: (12038) NIVEL TECNICO ASSISTENCIAL
 Referência: 000 Carga Horária: 40H
 Un. Adm: (195707) HOSP REGIONAL DR ANTONIO CARLOS SOUTO FONTES
 A Partir de: 01/11/2023 Até 29/11/2023
 Qtde Plantões: 13

Processo N.: SES-PRO-2023/79679
 Nome: (94371/1) EDILEUDA PEREIRA MONTEIRO
 Cargo/Função: (4946) PROFIS TEC NIV MEDIO SERV SAUDE SUS
 Referência: D-008 Carga Horária: 40H
 Un. Adm: (195707) HOSP REGIONAL DR ANTONIO CARLOS SOUTO FONTES
 A Partir de: 01/11/2023 Até 29/11/2023
 Qtde Plantões: 13

Processo N.: SES-PRO-2023/79446
 Nome: (316215/2) EDINEIA PEDROSA DA SILVA CUYABANO
 Cargo/Função: (12038) NIVEL TECNICO ASSISTENCIAL
 Referência: 000 Carga Horária: 40H
 Un. Adm: (195707) HOSP REGIONAL DR ANTONIO CARLOS SOUTO FONTES
 A Partir de: 02/11/2023 Até 30/11/2023
 Qtde Plantões: 13

Processo N.: SES-PRO-2023/83017
 Nome: (125143/10) EDIVALDO FERREIRA GOMES
 Cargo/Função: (12038) NIVEL TECNICO ASSISTENCIAL
 Referência: 000 Carga Horária: 40H
 Un. Adm: (192724) GER DO SERVICO DE VERIFICACAO DE OBITOS
 A Partir de: 01/11/2023 Até 30/11/2023
 Qtde Plantões: 12

Processo N.: SES-PRO-2023/79684
 Nome: (94441/1) EDNEIA DE LAET FERREIRA
 Cargo/Função: (4946) PROFIS TEC NIV MEDIO SERV SAUDE SUS
 Referência: D-008 Carga Horária: 40H
 Un. Adm: (195707) HOSP REGIONAL DR ANTONIO CARLOS SOUTO FONTES
 A Partir de: 02/11/2023 Até 30/11/2023
 Qtde Plantões: 13

Processo N.: SES-PRO-2023/79446
 Nome: (315780/1) EDVALDO PEREIRA DOS SANTOS
 Cargo/Função: (12038) NIVEL TECNICO ASSISTENCIAL
 Referência: 000 Carga Horária: 40H
 Un. Adm: (195707) HOSP REGIONAL DR ANTONIO CARLOS SOUTO FONTES
 A Partir de: 01/11/2023 Até 29/11/2023
 Qtde Plantões: 14

Processo N.: SES-PRO-2023/78304
 Nome: (115241/3) ELENIR RODRIGUES DA LUZ
 Cargo/Função: (4946) PROFIS TEC NIV MEDIO SERV SAUDE SUS
 Referência: D-007 Carga Horária: 30H
 Un. Adm: (151475) DIR DO ESCRITORIO REG DE SAUDE DE RONDONOPOLIS
 A Partir de: 01/11/2023 Até 29/11/2023
 Qtde Plantões: 10

Processo N.: SES-PRO-2023/79876
 Nome: (118330/1) ELEONORA DE CASTRO CARDOSO
 Cargo/Função: (4989) PROFIS APOIO SERV SAUDE SUS
 Referência: D-007 Carga Horária: 40H
 Un. Adm: (195685) HOSP REGIONAL RONDONOPOLIS IRMA ELZA GIOVANELLA
 A Partir de: 03/11/2023 Até 30/11/2023
 Qtde Plantões: 13

Processo N.: SES-PRO-2023/79446
 Nome: (301108/4) ELIANE LEITE DE OLIVEIRA
 Cargo/Função: (12038) NIVEL TECNICO ASSISTENCIAL
 Referência: 000 Carga Horária: 40H
 Un. Adm: (195707) HOSP REGIONAL DR ANTONIO CARLOS SOUTO FONTES
 A Partir de: 01/11/2023 Até 29/11/2023
 Qtde Plantões: 13

Processo N.: SES-PRO-2023/79446
 Nome: (315782/1) ELIANE SILE JUSTINIANO
 Cargo/Função: (12038) NIVEL TECNICO ASSISTENCIAL
 Referência: 000 Carga Horária: 40H
 Un. Adm: (195707) HOSP REGIONAL DR ANTONIO CARLOS SOUTO FONTES
 A Partir de: 01/11/2023 Até 27/11/2023
 Qtde Plantões: 13

Processo N.: SES-PRO-2023/79446
 Nome: (326309/1) ELIENE SANTOS ALMEIDA
 Cargo/Função: (12038) NIVEL TECNICO ASSISTENCIAL
 Referência: 000 Carga Horária: 40H
 Un. Adm: (195707) HOSP REGIONAL DR ANTONIO CARLOS SOUTO FONTES
 A Partir de: 01/11/2023 Até 29/11/2023
 Qtde Plantões: 13

Processo N.: SES-PRO-2023/79876
 Nome: (120304/1) ELIENE SEVERINA DA SILVA
 Cargo/Função: (4989) PROFIS APOIO SERV SAUDE SUS
 Referência: D-007 Carga Horária: 40H
 Un. Adm: (195685) HOSP REGIONAL RONDONOPOLIS IRMA ELZA GIOVANELLA
 A Partir de: 02/11/2023 Até 30/11/2023
 Qtde Plantões: 14

Processo N.: SES-PRO-2023/79446
 Nome: (315734/1) ELIEZER AUGUSTO CARDOSO
 Cargo/Função: (12038) NIVEL TECNICO ASSISTENCIAL
 Referência: 000 Carga Horária: 40H
 Un. Adm: (195707) HOSP REGIONAL DR ANTONIO CARLOS SOUTO FONTES
 A Partir de: 04/11/2023 Até 30/11/2023
 Qtde Plantões: 13

Processo N.: SES-PRO-2023/79446
 Nome: (315669/2) ELIS REGINA RIBEIRO BARBOSA
 Cargo/Função: (12038) NIVEL TECNICO ASSISTENCIAL
 Referência: 000 Carga Horária: 40H
 Un. Adm: (195707) HOSP REGIONAL DR ANTONIO CARLOS SOUTO FONTES
 A Partir de: 01/11/2023 Até 29/11/2023
 Qtde Plantões: 12

Processo N.: SES-PRO-2023/79684
 Nome: (94433/1) ELISABETE DA SILVA
 Cargo/Função: (4946) PROFIS TEC NIV MEDIO SERV SAUDE SUS
 Referência: D-008 Carga Horária: 40H
 Un. Adm: (195707) HOSP REGIONAL DR ANTONIO CARLOS SOUTO FONTES
 A Partir de: 02/11/2023 Até 30/11/2023
 Qtde Plantões: 13

Processo N.: SES-PRO-2023/79876
 Nome: (95523/1) ELITA VIEIRA DA SILVA
 Cargo/Função: (4989) PROFIS APOIO SERV SAUDE SUS
 Referência: D-008 Carga Horária: 30H
 Un. Adm: (195685) HOSP REGIONAL RONDONOPOLIS IRMA ELZA GIOVANELLA
 A Partir de: 03/11/2023 Até 29/11/2023
 Qtde Plantões: 10

Processo N.: SES-PRO-2023/79684
 Nome: (94437/1) ELIZABETE MARIA DA SILVA DE CAMPOS
 Cargo/Função: (4946) PROFIS TEC NIV MEDIO SERV SAUDE SUS
 Referência: D-008 Carga Horária: 40H
 Un. Adm: (195707) HOSP REGIONAL DR ANTONIO CARLOS SOUTO FONTES
 A Partir de: 02/11/2023 Até 30/11/2023
 Qtde Plantões: 13

Processo N.: SES-PRO-2023/78820
 Nome: (118326/1) ELIZE JOSEFA FERREIRA DOS SANTOS
 Cargo/Função: (4946) PROFIS TEC NIV MEDIO SERV SAUDE SUS
 Referência: D-007 Carga Horária: 40H
 Un. Adm: (191078) COORD DE APOIO ADMINISTRATIVO DO CIAPS
 A Partir de: 01/11/2023 Até 29/11/2023
 Qtde Plantões: 12

Processo N.: SES-PRO-2023/79679
 Nome: (95172/1) ELNISIA MARIA SABINO
 Cargo/Função: (4946) PROFIS TEC NIV MEDIO SERV SAUDE SUS
 Referência: D-008 Carga Horária: 40H
 Un. Adm: (195707) HOSP REGIONAL DR ANTONIO CARLOS SOUTO FONTES
 A Partir de: 03/11/2023 Até 29/11/2023
 Qtde Plantões: 13

Processo N.: SES-PRO-2023/79446
 Nome: (316553/1) ELOINA DE ALMEIDA RIBEIRO
 Cargo/Função: (12038) NIVEL TECNICO ASSISTENCIAL
 Referência: 000 Carga Horária: 40H
 Un. Adm: (195707) HOSP REGIONAL DR ANTONIO CARLOS SOUTO FONTES
 A Partir de: 03/11/2023 Até 29/11/2023
 Qtde Plantões: 12

Processo N.: SES-PRO-2023/79446
 Nome: (316578/2) ELVIA ROSALIA CESPEDES LARA
 Cargo/Função: (12038) NIVEL TECNICO ASSISTENCIAL
 Referência: 000 Carga Horária: 40H
 Un. Adm: (195707) HOSP REGIONAL DR ANTONIO CARLOS SOUTO FONTES
 A Partir de: 02/11/2023 Até 30/11/2023
 Qtde Plantões: 13

Processo N.: SES-PRO-2023/79876
 Nome: (120299/1) ELZENI MOREIRA DE OLIVEIRA
 Cargo/Função: (4989) PROFIS APOIO SERV SAUDE SUS
 Referência: D-007 Carga Horária: 40H
 Un. Adm: (195685) HOSP REGIONAL RONDONOPOLIS IRMA ELZA GIOVANELLA
 A Partir de: 03/11/2023 Até 30/11/2023
 Qtde Plantões: 14

Processo N.: SES-PRO-2023/79619
 Nome: (76019/21) ELZIENE MARIA MENDES DE CASTRO
 Cargo/Função: (4946) PROFIS TEC NIV MEDIO SERV SAUDE SUS
 Referência: D-007 Carga Horária: 40H
 Un. Adm: (195685) HOSP REGIONAL RONDONOPOLIS IRMA ELZA GIOVANELLA
 A Partir de: 01/11/2023 Até 29/11/2023
 Qtde Plantões: 7

Processo N.: SES-PRO-2023/79684
 Nome: (118074/1) ELZIO DA SILVA FERNANDES
 Cargo/Função: (4946) PROFIS TEC NIV MEDIO SERV SAUDE SUS
 Referência: D-007 Carga Horária: 40H
 Un. Adm: (195707) HOSP REGIONAL DR ANTONIO CARLOS SOUTO FONTES
 A Partir de: 06/11/2023 Até 30/11/2023
 Qtde Plantões: 13

Processo N.: SES-PRO-2023/79700
 Nome: (114147/5) EMILENE LINS
 Cargo/Função: (12036) NIVEL SUPERIOR ASSISTENCIAL
 Referência: 000 Carga Horária: 30H
 Un. Adm: (195685) HOSP REGIONAL RONDONOPOLIS IRMA ELZA GIOVANELLA
 A Partir de: 02/11/2023 Até 08/11/2023
 Qtde Plantões: 3

Processo N.: SES-PRO-2023/79619
 Nome: (92880/3) EMILIO RAIMUNDO DOS SANTOS
 Cargo/Função: (4946) PROFIS TEC NIV MEDIO SERV SAUDE SUS
 Referência: D-008 Carga Horária: 40H
 Un. Adm: (195685) HOSP REGIONAL RONDONOPOLIS IRMA ELZA GIOVANELLA
 A Partir de: 02/11/2023 Até 28/11/2023
 Qtde Plantões: 14

Processo N.: SES-PRO-2023/80557
 Nome: (116009/6) EMMANUEL SANTANA ARDAIA
 Cargo/Função: (12044) NIVEL MEDIO ADMINISTRATIVO
 Referência: 000 Carga Horária: 40H
 Un. Adm: (198650) SUPERINT ADMINISTRATIVA E FINANCEIRA
 A Partir de: 03/11/2023 Até 27/11/2023
 Qtde Plantões: 8

Processo N.: SES-PRO-2023/79679
 Nome: (94440/1) EONICE FERNANDES DA SILVA
 Cargo/Função: (4946) PROFIS TEC NIV MEDIO SERV SAUDE SUS
 Referência: D-008 Carga Horária: 40H
 Un. Adm: (195707) HOSP REGIONAL DR ANTONIO CARLOS SOUTO FONTES
 A Partir de: 02/11/2023 Até 30/11/2023
 Qtde Plantões: 14

Processo N.: SES-PRO-2023/79684
 Nome: (118343/1) ERLITA INEZ DE LEMES
 Cargo/Função: (4946) PROFIS TEC NIV MEDIO SERV SAUDE SUS
 Referência: D-007 Carga Horária: 40H
 Un. Adm: (195707) HOSP REGIONAL DR ANTONIO CARLOS SOUTO FONTES
 A Partir de: 02/11/2023 Até 30/11/2023
 Qtde Plantões: 14

Processo N.: SES-PRO-2023/79454
 Nome: (127506/5) ERONIDE DA SILVA
 Cargo/Função: (12038) NIVEL TECNICO ASSISTENCIAL
 Referência: 000 Carga Horária: 40H
 Un. Adm: (195707) HOSP REGIONAL DR ANTONIO CARLOS SOUTO FONTES
 A Partir de: 02/11/2023 Até 30/11/2023
 Qtde Plantões: 11

Processo N.: SES-PRO-2023/80822
 Nome: (319301/1) FABIANA CANAVARROS CORREA DE ARRUDA SCHNEIDER
 Cargo/Função: (12036) NIVEL SUPERIOR ASSISTENCIAL
 Referência: 000 Carga Horária: 20H
 Un. Adm: (197076) COORD ARTIC REG URG EMERG DE LEITOS HOSPITALARES
 A Partir de: 03/11/2023 Até 10/11/2023
 Qtde Plantões: 3

Processo N.: SES-PRO-2023/80822
 Nome: (319455/1) FABIANA PEREIRA DA SILVA SANTOS
 Cargo/Função: (12036) NIVEL SUPERIOR ASSISTENCIAL
 Referência: 000 Carga Horária: 40H
 Un. Adm: (197076) COORD ARTIC REG URG EMERG DE LEITOS HOSPITALARES
 A Partir de: 06/11/2023 Até 30/11/2023
 Qtde Plantões: 13

Processo N.: SES-PRO-2023/77766
 Nome: (325833/1) FABIANO FERREIRA DA SILVA
 Cargo/Função: (12046) NIVEL FUNDAMENTAL ADMINISTRATIVO
 Referência: 000 Carga Horária: 40H
 Un. Adm: (224316) COORD DE CLINICA MEDICA E PEDIATRICA
 A Partir de: 02/11/2023 Até 30/11/2023
 Qtde Plantões: 12

Processo N.: SES-PRO-2023/79619
 Nome: (95184/1) FABIO PEREIRA DE ARAUJO
 Cargo/Função: (4946) PROFIS TEC NIV MEDIO SERV SAUDE SUS
 Referência: D-008 Carga Horária: 40H
 Un. Adm: (195685) HOSP REGIONAL RONDONOPOLIS IRMA ELZA GIOVANELLA
 A Partir de: 15/11/2023 Até 28/11/2023
 Qtde Plantões: 6

Processo N.: SES-PRO-2023/79454
 Nome: (326503/1) FABRICIO DOUGLAS DE OLIVEIRA
 Cargo/Função: (12038) NIVEL TECNICO ASSISTENCIAL
 Referência: 000 Carga Horária: 40H
 Un. Adm: (195707) HOSP REGIONAL DR ANTONIO CARLOS SOUTO FONTES
 A Partir de: 01/11/2023 Até 29/11/2023
 Qtde Plantões: 13

Processo N.: SES-PRO-2023/79479
 Nome: (301073/2) FATIMA GONCALINA DE ALMEIDA
 Cargo/Função: (12036) NIVEL SUPERIOR ASSISTENCIAL
 Referência: 000 Carga Horária: 30H
 Un. Adm: (195707) HOSP REGIONAL DR ANTONIO CARLOS SOUTO FONTES
 A Partir de: 02/11/2023 Até 30/11/2023
 Qtde Plantões: 10

Processo N.: SES-PRO-2023/78820
 Nome: (113101/1) FERNAN HUDSON COSTA COELHO
 Cargo/Função: (4946) PROFIS TEC NIV MEDIO SERV SAUDE SUS
 Referência: D-006 Carga Horária: 40H
 Un. Adm: (191078) COORD DE APOIO ADMINISTRATIVO DO CIAPS
 A Partir de: 02/11/2023 Até 30/11/2023
 Qtde Plantões: 14

Processo N.: SES-PRO-2023/79700
 Nome: (304706/2) FERNANDA PRISCILLA DE ARRUDA ALVES GONZAGA
 Cargo/Função: (12036) NIVEL SUPERIOR ASSISTENCIAL
 Referência: 000 Carga Horária: 30H
 Un. Adm: (195685) HOSP REGIONAL RONDONOPOLIS IRMA ELZA GIOVANELLA
 A Partir de: 01/11/2023 Até 25/11/2023
 Qtde Plantões: 10

Processo N.: SES-PRO-2023/79700
 Nome: (327761/2) FLAVIA MANHANI MUZETTE
 Cargo/Função: (12036) NIVEL SUPERIOR ASSISTENCIAL
 Referência: 000 Carga Horária: 30H
 Un. Adm: (195685) HOSP REGIONAL RONDONOPOLIS IRMA ELZA GIOVANELLA
 A Partir de: 02/11/2023 Até 29/11/2023
 Qtde Plantões: 10

Processo N.: SES-PRO-2023/80685
 Nome: (304918/2) FLAVIANO DA SILVA PEREIRA
 Cargo/Função: (12054) CONDUTOR DE AMBULANCIA
 Referência: 000 Carga Horária: 40H
 Un. Adm: (224278) SUP ADMINISTRATIVA E FINANCEIRA
 A Partir de: 02/10/2023 Até 30/10/2023
 Qtde Plantões: 14

Processo N.: SES-PRO-2023/79454
 Nome: (302473/2) FRANCIANE GUIMARAES DE OLIVEIRA
 Cargo/Função: (12038) NIVEL TECNICO ASSISTENCIAL
 Referência: 000 Carga Horária: 40H
 Un. Adm: (195707) HOSP REGIONAL DR ANTONIO CARLOS SOUTO FONTES
 A Partir de: 02/11/2023 Até 26/11/2023
 Qtde Plantões: 13

Processo N.: SES-PRO-2023/79700
 Nome: (318291/1) FRANCIELE FREDDO DURKS
 Cargo/Função: (12036) NIVEL SUPERIOR ASSISTENCIAL
 Referência: 000 Carga Horária: 30H
 Un. Adm: (195685) HOSP REGIONAL RONDONOPOLIS IRMA ELZA GIOVANELLA
 A Partir de: 06/11/2023 Até 30/11/2023
 Qtde Plantões: 10

Processo N.: SES-PRO-2023/79454
 Nome: (315635/2) FRANCIELLY CAMPOS PEREIRA
 Cargo/Função: (12038) NIVEL TECNICO ASSISTENCIAL
 Referência: 000 Carga Horária: 40H
 Un. Adm: (195707) HOSP REGIONAL DR ANTONIO CARLOS SOUTO FONTES
 A Partir de: 03/11/2023 Até 30/11/2023
 Qtde Plantões: 14

Processo N.: SES-PRO-2023/79876
 Nome: (118369/1) FRANCISCA APARECIDA DE SOUZA FERREIRA
 Cargo/Função: (4989) PROFIS APOIO SERV SAUDE SUS
 Referência: D-007 Carga Horária: 40H
 Un. Adm: (195685) HOSP REGIONAL RONDONOPOLIS IRMA ELZA GIOVANELLA
 A Partir de: 02/11/2023 Até 30/11/2023
 Qtde Plantões: 13

Processo N.: SES-PRO-2023/79876
 Nome: (118492/1) FRANCISCA BARBOSA DA SILVA RODRIGUES
 Cargo/Função: (4989) PROFIS APOIO SERV SAUDE SUS
 Referência: D-007 Carga Horária: 40H
 Un. Adm: (195685) HOSP REGIONAL RONDONOPOLIS IRMA ELZA GIOVANELLA
 A Partir de: 02/11/2023 Até 30/11/2023
 Qtde Plantões: 13

Processo N.: SES-PRO-2023/83787
 Nome: (76726/5) FRANCISCO RODRIGUES MARTINS
 Cargo/Função: (12054) CONDUTOR DE AMBULANCIA
 Referência: 000 Carga Horária: 40H
 Un. Adm: (195707) HOSP REGIONAL DR ANTONIO CARLOS SOUTO FONTES
 A Partir de: 01/10/2023 Até 31/10/2023
 Qtde Plantões: 14

Processo N.: SES-PRO-2023/81862
 Nome: (297105/3) GEISIANI BALEEIRO PRAXEDES IGNEZ
 Cargo/Função: (12036) NIVEL SUPERIOR ASSISTENCIAL
 Referência: 000 Carga Horária: 40H
 Un. Adm: (195707) HOSP REGIONAL DR ANTONIO CARLOS SOUTO FONTES
 A Partir de: 01/09/2023 Até 30/09/2023
 Qtde Plantões: 12

Processo N.: SES-PRO-2023/79454
 Nome: (306335/2) GENILZA DE ARRUDA
 Cargo/Função: (12038) NIVEL TECNICO ASSISTENCIAL
 Referência: 000 Carga Horária: 40H
 Un. Adm: (195707) HOSP REGIONAL DR ANTONIO CARLOS SOUTO FONTES
 A Partir de: 02/11/2023 Até 30/11/2023
 Qtde Plantões: 14

Processo N.: SES-PRO-2023/79387
 Nome: (244216/6) GEORGE CARVALHO CORREA
 Cargo/Função: (12044) NIVEL MEDIO ADMINISTRATIVO
 Referência: 000 Carga Horária: 40H
 Un. Adm: (195707) HOSP REGIONAL DR ANTONIO CARLOS SOUTO FONTES
 A Partir de: 01/11/2023 Até 29/11/2023
 Qtde Plantões: 12

Processo N.: SES-PRO-2023/79454
 Nome: (302432/3) GIANNE DE SOUZA OLIVEIRA TAPANACHE
 Cargo/Função: (12038) NIVEL TECNICO ASSISTENCIAL
 Referência: 000 Carga Horária: 40H
 Un. Adm: (195707) HOSP REGIONAL DR ANTONIO CARLOS SOUTO FONTES
 A Partir de: 01/11/2023 Até 29/11/2023
 Qtde Plantões: 14

Processo N.: SES-PRO-2023/79454
 Nome: (315798/2) GIZELE VIEIRA GALVAO
 Cargo/Função: (12038) NIVEL TECNICO ASSISTENCIAL
 Referência: 000 Carga Horária: 40H
 Un. Adm: (195707) HOSP REGIONAL DR ANTONIO CARLOS SOUTO FONTES
 A Partir de: 01/11/2023 Até 29/11/2023
 Qtde Plantões: 13

Processo N.: SES-PRO-2023/80309
 Nome: (280750/4) GLEDSON ANTONIO DE ANDRADE LOPES
 Cargo/Função: (12044) NIVEL MEDIO ADMINISTRATIVO
 Referência: 000 Carga Horária: 40H
 Un. Adm: (195707) HOSP REGIONAL DR ANTONIO CARLOS SOUTO FONTES
 A Partir de: 01/11/2023 Até 29/11/2023
 Qtde Plantões: 14

Processo N.: SES-PRO-2023/78834
 Nome: (315563/1) GLEICE KELLY DE SOUZA LEITE
 Cargo/Função: (12046) NIVEL FUNDAMENTAL ADMINISTRATIVO
 Referência: 000 Carga Horária: 40H
 Un. Adm: (195707) HOSP REGIONAL DR ANTONIO CARLOS SOUTO FONTES
 A Partir de: 01/09/2023 Até 29/09/2023
 Qtde Plantões: 12

Processo N.: SES-PRO-2023/82224
 Nome: (315563/1) GLEICE KELLY DE SOUZA LEITE
 Cargo/Função: (12046) NIVEL FUNDAMENTAL ADMINISTRATIVO
 Referência: 000 Carga Horária: 40H
 Un. Adm: (195707) HOSP REGIONAL DR ANTONIO CARLOS SOUTO FONTES
 A Partir de: 03/10/2023 Até 29/10/2023
 Qtde Plantões: 12

Processo N.: SES-PRO-2023/79684
 Nome: (95448/1) GLORIA FERREIRA MENDES MARTINS
 Cargo/Função: (4946) PROFIS TEC NIV MEDIO SERV SAUDE SUS
 Referência: D-008 Carga Horária: 40H
 Un. Adm: (195707) HOSP REGIONAL DR ANTONIO CARLOS SOUTO FONTES
 A Partir de: 01/11/2023 Até 29/11/2023
 Qtde Plantões: 14

Processo N.: SES-PRO-2023/79591
 Nome: (94443/1) GODOFREDO COSTA FRANCA
 Cargo/Função: (4946) PROFIS TEC NIV MEDIO SERV SAUDE SUS
 Referência: D-008 Carga Horária: 30H
 Un. Adm: (195707) HOSP REGIONAL DR ANTONIO CARLOS SOUTO FONTES
 A Partir de: 01/11/2023 Até 29/11/2023
 Qtde Plantões: 8

Processo N.: SES-PRO-2023/79700
 Nome: (327763/1) GRACIELA FERREIRA DOS SANTOS OTTONI
 Cargo/Função: (12036) NIVEL SUPERIOR ASSISTENCIAL
 Referência: 000 Carga Horária: 30H
 Un. Adm: (195685) HOSP REGIONAL RONDONOPOLIS IRMA ELZA GIOVANELLA
 A Partir de: 09/11/2023 Até 30/11/2023
 Qtde Plantões: 10

Processo N.: SES-PRO-2023/79684
 Nome: (118348/1) GREICE DE AMORIM BENEVIDES TEOTONIO
 Cargo/Função: (4946) PROFIS TEC NIV MEDIO SERV SAUDE SUS
 Referência: D-007 Carga Horária: 40H
 Un. Adm: (195707) HOSP REGIONAL DR ANTONIO CARLOS SOUTO FONTES
 A Partir de: 02/11/2023 Até 30/11/2023
 Qtde Plantões: 13

Processo N.: SES-PRO-2023/79454
 Nome: (297159/3) GUILHERME ECLAIR DOS SANTOS CARDOSO
 Cargo/Função: (12038) NIVEL TECNICO ASSISTENCIAL
 Referência: 000 Carga Horária: 40H
 Un. Adm: (195707) HOSP REGIONAL DR ANTONIO CARLOS SOUTO FONTES
 A Partir de: 01/11/2023 Até 28/11/2023
 Qtde Plantões: 13

Processo N.: SES-PRO-2023/79876
 Nome: (118325/1) HELENA MARIA DA MAIA
 Cargo/Função: (4989) PROFIS APOIO SERV SAUDE SUS
 Referência: D-007 Carga Horária: 30H
 Un. Adm: (195685) HOSP REGIONAL RONDONOPOLIS IRMA ELZA GIOVANELLA
 A Partir de: 01/11/2023 Até 28/11/2023
 Qtde Plantões: 10

Processo N.: SES-PRO-2023/79454
 Nome: (315729/1) HELENA PEREIRA DE OLIVEIRA
 Cargo/Função: (12038) NIVEL TECNICO ASSISTENCIAL
 Referência: 000 Carga Horária: 40H
 Un. Adm: (195707) HOSP REGIONAL DR ANTONIO CARLOS SOUTO FONTES
 A Partir de: 02/11/2023 Até 30/11/2023
 Qtde Plantões: 14

Processo N.: SES-PRO-2023/79876
 Nome: (118382/1) HELENA VILLALBA DUARTE DA SILVA
 Cargo/Função: (4989) PROFIS APOIO SERV SAUDE SUS
 Referência: D-007 Carga Horária: 40H
 Un. Adm: (195685) HOSP REGIONAL RONDONOPOLIS IRMA ELZA GIOVANELLA
 A Partir de: 04/11/2023 Até 30/11/2023
 Qtde Plantões: 14

Processo N.: SES-PRO-2023/79454
 Nome: (315813/1) HILSINEIA NOGUEIRA CAVALCANTE
 Cargo/Função: (12038) NIVEL TECNICO ASSISTENCIAL
 Referência: 000 Carga Horária: 40H
 Un. Adm: (195707) HOSP REGIONAL DR ANTONIO CARLOS SOUTO FONTES
 A Partir de: 02/11/2023 Até 28/11/2023
 Qtde Plantões: 13

Processo N.: SES-PRO-2023/79454
 Nome: (301175/3) HODEVA BUNI DE SOUZA
 Cargo/Função: (12038) NIVEL TECNICO ASSISTENCIAL
 Referência: 000 Carga Horária: 40H
 Un. Adm: (195707) HOSP REGIONAL DR ANTONIO CARLOS SOUTO FONTES
 A Partir de: 01/11/2023 Até 29/11/2023
 Qtde Plantões: 13

Processo N.: SES-PRO-2023/79616
 Nome: (117324/1) HORACIO CUSTODIO DA SILVA
 Cargo/Função: (4946) PROFIS TEC NIV MEDIO SERV SAUDE SUS
 Referência: D-007 Carga Horária: 40H
 Un. Adm: (195707) HOSP REGIONAL DR ANTONIO CARLOS SOUTO FONTES
 A Partir de: 02/11/2023 Até 30/11/2023
 Qtde Plantões: 13

Processo N.: SES-PRO-2023/78820
 Nome: (94374/1) HORLANDO SIMAO DE MIRANDA
 Cargo/Função: (4946) PROFIS TEC NIV MEDIO SERV SAUDE SUS
 Referência: D-008 Carga Horária: 40H
 Un. Adm: (191078) COORD DE APOIO ADMINISTRATIVO DO CIAPS
 A Partir de: 01/11/2023 Até 29/11/2023
 Qtde Plantões: 14

Processo N.: SES-PRO-2023/79619
 Nome: (95180/1) HUMBERTO MARCILIO ALMEIDA CARVALHO
 Cargo/Função: (4946) PROFIS TEC NIV MEDIO SERV SAUDE SUS
 Referência: D-008 Carga Horária: 40H
 Un. Adm: (195685) HOSP REGIONAL RONDONOPOLIS IRMA ELZA GIOVANELLA
 A Partir de: 03/11/2023 Até 30/11/2023
 Qtde Plantões: 13

Processo N.: SES-PRO-2023/79454
 Nome: (315819/2) ILDA DA SILVA SEBA
 Cargo/Função: (12038) NIVEL TECNICO ASSISTENCIAL
 Referência: 000 Carga Horária: 40H
 Un. Adm: (195707) HOSP REGIONAL DR ANTONIO CARLOS SOUTO FONTES
 A Partir de: 02/11/2023 Até 30/11/2023
 Qtde Plantões: 13

Processo N.: SES-PRO-2023/79454
 Nome: (306333/3) IRANI OLIVEIRA DELUQUE
 Cargo/Função: (12038) NIVEL TECNICO ASSISTENCIAL
 Referência: 000 Carga Horária: 40H
 Un. Adm: (195707) HOSP REGIONAL DR ANTONIO CARLOS SOUTO FONTES
 A Partir de: 01/11/2023 Até 30/11/2023
 Qtde Plantões: 14

Processo N.: SES-PRO-2023/79165
 Nome: (94081/1) IRMA MARCAL LOURENCO
 Cargo/Função: (4989) PROFIS APOIO SERV SAUDE SUS
 Referência: D-008 Carga Horária: 40H
 Un. Adm: (195707) HOSP REGIONAL DR ANTONIO CARLOS SOUTO FONTES
 A Partir de: 01/10/2023 Até 31/10/2023
 Qtde Plantões: 14

Processo N.: SES-PRO-2023/79454
 Nome: (301131/2) ISABEL CRISTINA DA COSTA SILVA
 Cargo/Função: (12038) NIVEL TECNICO ASSISTENCIAL
 Referência: 000 Carga Horária: 40H
 Un. Adm: (195707) HOSP REGIONAL DR ANTONIO CARLOS SOUTO FONTES
 A Partir de: 01/11/2023 Até 27/11/2023
 Qtde Plantões: 12

Processo N.: SES-PRO-2023/79562
 Nome: (280527/3) ISRAEL SILVA DE ARAUJO
 Cargo/Função: (12038) NIVEL TECNICO ASSISTENCIAL
 Referência: 000 Carga Horária: 24H
 Un. Adm: (195707) HOSP REGIONAL DR ANTONIO CARLOS SOUTO FONTES
 A Partir de: 03/11/2023 Até 26/11/2023
 Qtde Plantões: 8

Processo N.: SES-PRO-2023/83006
 Nome: (106252/1) IVANA DE MENEZES
 Cargo/Função: (4912) PROFIS TEC NIV SUPERIOR SERV SAUDE SUS
 Referência: D-007 Carga Horária: 20H
 Un. Adm: (192724) GER DO SERVICO DE VERIFICACAO DE OBITOS
 A Partir de: 01/11/2023 Até 30/11/2023
 Qtde Plantões: 7

Processo N.: SES-PRO-2023/80822
 Nome: (279990/3) IVANIA PEREIRA DE MACEDO
 Cargo/Função: (12036) NIVEL SUPERIOR ASSISTENCIAL
 Referência: 000 Carga Horária: 40H
 Un. Adm: (197076) COORD ARTIC REG URG EMERG DE LEITOS HOSPITALARES
 A Partir de: 02/11/2023 Até 24/11/2023
 Qtde Plantões: 13

Processo N.: SES-PRO-2023/79876
 Nome: (95484/2) IVONETE NUNES DE MATOS
 Cargo/Função: (4989) PROFIS APOIO SERV SAUDE SUS
 Referência: D-007 Carga Horária: 40H
 Un. Adm: (195685) HOSP REGIONAL RONDONOPOLIS IRMA ELZA GIOVANELLA
 A Partir de: 02/11/2023 Até 30/11/2023
 Qtde Plantões: 10

Processo N.: SES-PRO-2023/79591
 Nome: (94517/1) JACILDO DE MORAES
 Cargo/Função: (4946) PROFIS TEC NIV MEDIO SERV SAUDE SUS
 Referência: D-008 Carga Horária: 30H
 Un. Adm: (195707) HOSP REGIONAL DR ANTONIO CARLOS SOUTO FONTES
 A Partir de: 06/11/2023 Até 28/11/2023
 Qtde Plantões: 8

Processo N.: SES-PRO-2023/79679
 Nome: (94851/1) JAIR OLIVEIRA DOS SANTOS FILHO
 Cargo/Função: (4946) PROFIS TEC NIV MEDIO SERV SAUDE SUS
 Referência: D-008 Carga Horária: 40H
 Un. Adm: (195707) HOSP REGIONAL DR ANTONIO CARLOS SOUTO FONTES
 A Partir de: 02/11/2023 Até 30/11/2023
 Qtde Plantões: 13

Processo N.: SES-PRO-2023/80822
Nome: (321861/2) JAMILA SUDRE ABRAO NASSARDEN
Cargo/Função: (12036) NIVEL SUPERIOR ASSISTENCIAL
Referência: 000 Carga Horária: 40H
Un. Adm: (197076) COORD ARTIC REG URG EMERG DE LEITOS HOSPITALARES
A Partir de: 01/11/2023 Até 29/11/2023
Qtde Plantões: 13

Processo N.: SES-PRO-2023/79387
Nome: (282178/5) JANAINA DAMIANA NUNES DA SILVA
Cargo/Função: (12044) NIVEL MEDIO ADMINISTRATIVO
Referência: 000 Carga Horária: 40H
Un. Adm: (195707) HOSP REGIONAL DR ANTONIO CARLOS SOUTO FONTES
A Partir de: 03/11/2023 Até 29/11/2023
Qtde Plantões: 13

Processo N.: SES-PRO-2023/80685
Nome: (329528/1) JAYSON FERNANDO DUARTE SILVA
Cargo/Função: (12054) CONDUTOR DE AMBULANCIA
Referência: 000 Carga Horária: 40H
Un. Adm: (224278) SUP ADMINISTRATIVA E FINANCEIRA
A Partir de: 03/10/2023 Até 31/10/2023
Qtde Plantões: 14

Processo N.: SES-PRO-2023/79454
Nome: (315709/2) JESSICA ORTIZ DE OLIVEIRA
Cargo/Função: (12038) NIVEL TECNICO ASSISTENCIAL
Referência: 000 Carga Horária: 40H
Un. Adm: (195707) HOSP REGIONAL DR ANTONIO CARLOS SOUTO FONTES
A Partir de: 01/11/2023 Até 29/11/2023
Qtde Plantões: 14

Processo N.: SES-PRO-2023/79684
Nome: (94519/1) JOACY BRAGA MARTINS
Cargo/Função: (4946) PROFIS TEC NIV MEDIO SERV SAUDE SUS
Referência: D-008 Carga Horária: 40H
Un. Adm: (195707) HOSP REGIONAL DR ANTONIO CARLOS SOUTO FONTES
A Partir de: 02/11/2023 Até 30/11/2023
Qtde Plantões: 13

Processo N.: SES-PRO-2024/00089
Nome: (94519/1) JOACY BRAGA MARTINS
Cargo/Função: (4946) PROFIS TEC NIV MEDIO SERV SAUDE SUS
Referência: D-008 Carga Horária: 40H
Un. Adm: (195707) HOSP REGIONAL DR ANTONIO CARLOS SOUTO FONTES
A Partir de: 03/10/2023 Até 31/10/2023
Qtde Plantões: 13

Processo N.: SES-PRO-2023/80685
Nome: (329529/1) JOANDMIR ORLANDO DE MORAES
Cargo/Função: (12054) CONDUTOR DE AMBULANCIA
Referência: 000 Carga Horária: 40H
Un. Adm: (224278) SUP ADMINISTRATIVA E FINANCEIRA
A Partir de: 02/10/2023 Até 30/10/2023
Qtde Plantões: 14

Processo N.: SES-PRO-2023/79876
Nome: (95470/1) JOAQUINA DE OLIVEIRA SILVA
Cargo/Função: (4989) PROFIS APOIO SERV SAUDE SUS
Referência: D-008 Carga Horária: 40H
Un. Adm: (195685) HOSP REGIONAL RONDONOPOLIS IRMA ELZA GIOVANELLA
A Partir de: 01/11/2023 Até 29/11/2023
Qtde Plantões: 14

Processo N.: SES-PRO-2023/79387
Nome: (281923/3) JOICY MOREIRA DOS REIS
Cargo/Função: (12044) NIVEL MEDIO ADMINISTRATIVO
Referência: 000 Carga Horária: 40H
Un. Adm: (195707) HOSP REGIONAL DOUTOR ANTONIO CARLOS SOUTO FONTES
A Partir de: 02/11/2023 Até 30/11/2023
Qtde Plantões: 13

Processo N.: SES-PRO-2023/78820
Nome: (47841/3) JOILSON FREDERICO FERREIRA DOS SANTOS
Cargo/Função: (4946) PROFIS TEC NIV MEDIO SERV SAUDE SUS
Referência: D-009 Carga Horária: 40H
Un. Adm: (191078) COORD DE APOIO ADMINISTRATIVO DO CIAPS
A Partir de: 01/11/2023 Até 29/11/2023
Qtde Plantões: 14

Processo N.: SES-PRO-2023/79466
Nome: (208877/8) JONNY SOARES DA SILVA
Cargo/Função: (12040) NIVEL AUXILIAR ASSISTENCIAL
Referência: 000 Carga Horária: 40H
Un. Adm: (195707) HOSP REGIONAL DR ANTONIO CARLOS SOUTO FONTES
A Partir de: 02/11/2023 Até 30/11/2023
Qtde Plantões: 14

Processo N.: SES-PRO-2023/79387
Nome: (280676/4) JOSE DOS SANTOS MORENO
Cargo/Função: (12044) NIVEL MEDIO ADMINISTRATIVO
Referência: 000 Carga Horária: 40H
Un. Adm: (195707) HOSP REGIONAL DR ANTONIO CARLOS SOUTO FONTES
A Partir de: 01/11/2023 Até 29/11/2023
Qtde Plantões: 13

Processo N.: SES-PRO-2023/79454
Nome: (315636/1) JOSE FLORES ESPINOSA NETO
Cargo/Função: (12038) NIVEL TECNICO ASSISTENCIAL
Referência: 000 Carga Horária: 40H
Un. Adm: (195707) HOSP REGIONAL DR ANTONIO CARLOS SOUTO FONTES
A Partir de: 02/11/2023 Até 30/11/2023
Qtde Plantões: 13

Processo N.: SES-PRO-2023/79616
Nome: (116959/1) JOSE LUIZ DE SOUZA NEVES
Cargo/Função: (4946) PROFIS TEC NIV MEDIO SERV SAUDE SUS
Referência: D-008 Carga Horária: 40H
Un. Adm: (195707) HOSP REGIONAL DR ANTONIO CARLOS SOUTO FONTES
A Partir de: 02/11/2023 Até 30/11/2023
Qtde Plantões: 13

Processo N.: SES-PRO-2023/79684
Nome: (118336/1) JOSE MARCIO DE OLIVEIRA
Cargo/Função: (4946) PROFIS TEC NIV MEDIO SERV SAUDE SUS
Referência: D-007 Carga Horária: 40H
Un. Adm: (195707) HOSP REGIONAL DR ANTONIO CARLOS SOUTO FONTES
A Partir de: 01/11/2023 Até 29/11/2023
Qtde Plantões: 13

Processo N.: SES-PRO-2023/79454
Nome: (315689/2) JOVANIA APARECIDA SERAPIAO
Cargo/Função: (12038) NIVEL TECNICO ASSISTENCIAL
Referência: 000 Carga Horária: 40H
Un. Adm: (195707) HOSP REGIONAL DOUTOR ANTONIO CARLOS SOUTO FONTES
A Partir de: 01/11/2023 Até 29/11/2023
Qtde Plantões: 13

Processo N.: SES-PRO-2023/79684
Nome: (118510/1) JUAREZ CAMPOS RODRIGUES
Cargo/Função: (4946) PROFIS TEC NIV MEDIO SERV SAUDE SUS
Referência: D-007 Carga Horária: 40H
Un. Adm: (195707) HOSP REGIONAL DR ANTONIO CARLOS SOUTO FONTES
A Partir de: 04/11/2023 Até 30/11/2023
Qtde Plantões: 13

Processo N.: SES-PRO-2023/79616
Nome: (94397/1) JUCENILDO CABREIRA MIRANDA
Cargo/Função: (4946) PROFIS TEC NIV MEDIO SERV SAUDE SUS
Referência: D-008 Carga Horária: 40H
Un. Adm: (195707) HOSP REGIONAL DR ANTONIO CARLOS SOUTO FONTES
A Partir de: 14/11/2023 Até 30/11/2023
Qtde Plantões: 9

Processo N.: SES-PRO-2023/79454
Nome: (315797/1) JUCILENE ELENIR CHARMO
Cargo/Função: (12038) NIVEL TECNICO ASSISTENCIAL
Referência: 000 Carga Horária: 40H
Un. Adm: (195707) HOSP REGIONAL DR ANTONIO CARLOS SOUTO FONTES
A Partir de: 01/11/2023 Até 29/11/2023
Qtde Plantões: 13

Processo N.: SES-PRO-2023/79454
Nome: (300386/4) JUCILENE MARIA DE SOUZA OLIVEIRA
Cargo/Função: (12038) NIVEL TECNICO ASSISTENCIAL
Referência: 000 Carga Horária: 40H
Un. Adm: (195707) HOSP REGIONAL DR ANTONIO CARLOS SOUTO FONTES
A Partir de: 01/11/2023 Até 29/11/2023
Qtde Plantões: 13

Processo N.: SES-PRO-2023/79454

Nome: (270415/5) JUCIMEIRE DA COSTA OLIVEIRA DUARTE
Cargo/Função: (12038) NIVEL TECNICO ASSISTENCIAL
Referência: 000 Carga Horária: 40H
Un. Adm: (195707) HOSP REGIONAL DR ANTONIO CARLOS SOUTO FONTES
A Partir de: 02/11/2023 Até 30/11/2023
Qtde Plantões: 14

Processo N.: SES-PRO-2023/79454

Nome: (285790/3) JULIANA MARQUES DE SOUZA
Cargo/Função: (12038) NIVEL TECNICO ASSISTENCIAL
Referência: 000 Carga Horária: 40H
Un. Adm: (195707) HOSP REGIONAL DR ANTONIO CARLOS SOUTO FONTES
A Partir de: 02/11/2023 Até 28/11/2023
Qtde Plantões: 8

Processo N.: SES-PRO-2023/79700

Nome: (319161/1) JULIANA ZACCARO PACHECO
Cargo/Função: (12036) NIVEL SUPERIOR ASSISTENCIAL
Referência: 000 Carga Horária: 30H
Un. Adm: (195685) HOSP REGIONAL RONDONOPOLIS IRMA ELZA GIOVANELLA
A Partir de: 01/11/2023 Até 28/11/2023
Qtde Plantões: 10

Processo N.: SES-PRO-2023/79387

Nome: (131320/30) JULIANE FREIRE CORDEIRO ROJAS
Cargo/Função: (12044) NIVEL MEDIO ADMINISTRATIVO
Referência: 000 Carga Horária: 40H
Un. Adm: (195707) HOSP REGIONAL DR ANTONIO CARLOS SOUTO FONTES
A Partir de: 01/11/2023 Até 29/11/2023
Qtde Plantões: 13

Processo N.: SES-PRO-2023/77766

Nome: (295024/3) JULIANO SOUZA CORREA DA SILVA
Cargo/Função: (12046) NIVEL FUNDAMENTAL ADMINISTRATIVO
Referência: 000 Carga Horária: 40H
Un. Adm: (224278) SUP ADMINISTRATIVA E FINANCEIRA
A Partir de: 01/11/2023 Até 29/11/2023
Qtde Plantões: 12

Processo N.: SES-PRO-2023/79165

Nome: (103785/1) JULIETA FILISMINA DO NASCIMENTO
Cargo/Função: (4989) PROFIS APOIO SERV SAUDE SUS
Referência: D-007 Carga Horária: 40H
Un. Adm: (195707) HOSP REGIONAL DR ANTONIO CARLOS SOUTO FONTES
A Partir de: 03/10/2023 Até 31/10/2023
Qtde Plantões: 14

Processo N.: SES-PRO-2023/79454

Nome: (324502/1) KAMILLY VITORIA SILVA DA CONCEICAO
Cargo/Função: (12038) NIVEL TECNICO ASSISTENCIAL
Referência: 000 Carga Horária: 40H
Un. Adm: (195707) HOSP REGIONAL DR ANTONIO CARLOS SOUTO FONTES
A Partir de: 02/11/2023 Até 30/11/2023
Qtde Plantões: 13

Processo N.: SES-PRO-2023/79454

Nome: (315796/2) KAOMA SILVA GOMES
Cargo/Função: (12038) NIVEL TECNICO ASSISTENCIAL
Referência: 000 Carga Horária: 40H
Un. Adm: (195707) HOSP REGIONAL DR ANTONIO CARLOS SOUTO FONTES
A Partir de: 03/11/2023 Até 30/11/2023
Qtde Plantões: 14

Processo N.: SES-PRO-2023/80598

Nome: (297215/2) KARINA APARECIDA DE OLIVEIRA EVANGELISTA
Cargo/Função: (12044) NIVEL MEDIO ADMINISTRATIVO
Referência: 000 Carga Horária: 40H
Un. Adm: (224278) SUP ADMINISTRATIVA E FINANCEIRA
A Partir de: 20/11/2023 Até 28/11/2023
Qtde Plantões: 5

Processo N.: SES-PRO-2023/79700

Nome: (304186/2) KARINA MELITA AGUIRRE
Cargo/Função: (12036) NIVEL SUPERIOR ASSISTENCIAL
Referência: 000 Carga Horária: 30H
Un. Adm: (195685) HOSP REGIONAL RONDONOPOLIS IRMA ELZA GIOVANELLA
A Partir de: 02/11/2023 Até 29/11/2023
Qtde Plantões: 10

Processo N.: SES-PRO-2023/79454

Nome: (302431/3) KATHIANE MARIANA VILA
Cargo/Função: (12038) NIVEL TECNICO ASSISTENCIAL
Referência: 000 Carga Horária: 40H
Un. Adm: (195707) HOSP REGIONAL DR ANTONIO CARLOS SOUTO FONTES
A Partir de: 01/11/2023 Até 29/11/2023
Qtde Plantões: 13

Processo N.: SES-PRO-2023/83011

Nome: (96531/1) KATIA REGINA BORGES
Cargo/Função: (4912) PROFIS TEC NIV SUPERIOR SERV SAUDE SUS
Referência: D-008 Carga Horária: 30H
Un. Adm: (192724) GER DO SERVICO DE VERIFICACAO DE OBITOS
A Partir de: 01/11/2023 Até 29/11/2023
Qtde Plantões: 10

Processo N.: SES-PRO-2023/79454

Nome: (316583/1) KEILA DA COSTA E SILVA
Cargo/Função: (12038) NIVEL TECNICO ASSISTENCIAL
Referência: 000 Carga Horária: 40H
Un. Adm: (195707) HOSP REGIONAL DR ANTONIO CARLOS SOUTO FONTES
A Partir de: 02/11/2023 Até 30/11/2023
Qtde Plantões: 14

Processo N.: SES-PRO-2023/79454

Nome: (315637/2) KEILA MONICA AGUERO
Cargo/Função: (12038) NIVEL TECNICO ASSISTENCIAL
Referência: 000 Carga Horária: 40H
Un. Adm: (195707) HOSP REGIONAL DR ANTONIO CARLOS SOUTO FONTES
A Partir de: 01/11/2023 Até 29/11/2023
Qtde Plantões: 13

Processo N.: SES-PRO-2023/79562

Nome: (297143/3) KELLIVANIA ALMEIDA DA SILVA
Cargo/Função: (12038) NIVEL TECNICO ASSISTENCIAL
Referência: 000 Carga Horária: 24H
Un. Adm: (195707) HOSP REGIONAL DOUTOR ANTONIO CARLOS SOUTO FONTES
A Partir de: 01/11/2023 Até 26/11/2023
Qtde Plantões: 8

Processo N.: SES-PRO-2023/79479

Nome: (324912/1) KELLY NOVAKC RODRIGUES
Cargo/Função: (12036) NIVEL SUPERIOR ASSISTENCIAL
Referência: 000 Carga Horária: 30H
Un. Adm: (195707) HOSP REGIONAL DR ANTONIO CARLOS SOUTO FONTES
A Partir de: 01/11/2023 Até 28/11/2023
Qtde Plantões: 10

Processo N.: SES-PRO-2023/79619

Nome: (76240/5) KENIA DE LIMA GOMES
Cargo/Função: (4946) PROFIS TEC NIV MEDIO SERV SAUDE SUS
Referência: D-006 Carga Horária: 40H
Un. Adm: (195685) HOSP REGIONAL RONDONOPOLIS IRMA ELZA GIOVANELLA
A Partir de: 02/11/2023 Até 30/11/2023
Qtde Plantões: 13

Processo N.: SES-PRO-2023/79454

Nome: (315811/1) KENIA FRANCISCO PEREIRA DE MATOS
Cargo/Função: (12038) NIVEL TECNICO ASSISTENCIAL
Referência: 000 Carga Horária: 40H
Un. Adm: (195707) HOSP REGIONAL DR ANTONIO CARLOS SOUTO FONTES
A Partir de: 01/11/2023 Até 29/11/2023
Qtde Plantões: 11

Processo N.: SES-PRO-2023/83017

Nome: (214627/8) LAFAYETTE OLIVEIRA ROCHA
Cargo/Função: (12038) NIVEL TECNICO ASSISTENCIAL
Referência: 000 Carga Horária: 40H
Un. Adm: (192724) GER DO SERVICO DE VERIFICACAO DE OBITOS
A Partir de: 03/11/2023 Até 28/11/2023
Qtde Plantões: 12

Processo N.: SES-PRO-2023/79454
 Nome: (214851/3) LAUCIENE VARGAS PIMENTEL
 Cargo/Função: (12038) NIVEL TECNICO ASSISTENCIAL
 Referência: 000 Carga Horária: 40H
 Un. Adm: (195707) HOSP REGIONAL DR ANTONIO CARLOS
SOUTO FONTES
 A Partir de: 03/11/2023 Até 28/11/2023
 Qtde Plantões: 12

Processo N.: SES-PRO-2023/79454
 Nome: (315638/1) LAUDICEIA DA SILVA SANTANA
 Cargo/Função: (12038) NIVEL TECNICO ASSISTENCIAL
 Referência: 000 Carga Horária: 40H
 Un. Adm: (195707) HOSP REGIONAL DR ANTONIO CARLOS
SOUTO FONTES
 A Partir de: 01/11/2023 Até 30/11/2023
 Qtde Plantões: 13

Processo N.: SES-PRO-2023/79454
 Nome: (280626/4) LECILDA SOUZA DE LIMA
 Cargo/Função: (12038) NIVEL TECNICO ASSISTENCIAL
 Referência: 000 Carga Horária: 40H
 Un. Adm: (195707) HOSP REGIONAL DR ANTONIO CARLOS
SOUTO FONTES
 A Partir de: 01/11/2023 Até 29/11/2023
 Qtde Plantões: 13

Processo N.: SES-PRO-2023/77766
 Nome: (329389/1) LEOCADIO DE SOUZA CRONEU
 Cargo/Função: (12046) NIVEL FUNDAMENTAL ADMINISTRATIVO
 Referência: 000 Carga Horária: 40H
 Un. Adm: (224278) SUP ADMINISTRATIVA E FINANCEIRA
 A Partir de: 02/11/2023 Até 30/11/2023
 Qtde Plantões: 14

Processo N.: SES-PRO-2023/83006
 Nome: (250256/2) LEONARDO AMORIM RIZZO
 Cargo/Função: (12036) NIVEL SUPERIOR ASSISTENCIAL
 Referência: 000 Carga Horária: 20H
 Un. Adm: (192724) GER DO SERVICO DE VERIFICACAO DE
OBITOS
 A Partir de: 02/11/2023 Até 24/11/2023
 Qtde Plantões: 7

Processo N.: SES-PRO-2023/79565
 Nome: (315801/1) LEONARDO DE SOUZA TOLEDO
 Cargo/Função: (12036) NIVEL SUPERIOR ASSISTENCIAL
 Referência: 000 Carga Horária: 30H
 Un. Adm: (195707) HOSP REGIONAL DR ANTONIO CARLOS
SOUTO FONTES
 A Partir de: 02/11/2023 Até 29/11/2023
 Qtde Plantões: 10

Processo N.: SES-PRO-2023/79454
 Nome: (281241/4) LETICIA CORREIA RODRIGUES
 Cargo/Função: (12038) NIVEL TECNICO ASSISTENCIAL
 Referência: 000 Carga Horária: 40H
 Un. Adm: (195707) HOSP REGIONAL DR ANTONIO CARLOS
SOUTO FONTES
 A Partir de: 01/11/2023 Até 27/11/2023
 Qtde Plantões: 13

Processo N.: SES-PRO-2023/79876
 Nome: (118851/1) LICIA MARA DE BARROS
 Cargo/Função: (4989) PROFIS APOIO SERV SAUDE SUS
 Referência: D-007 Carga Horária: 40H
 Un. Adm: (195685) HOSP REGIONAL RONDONOPOLIS IRMA ELZA
GIOVANELLA
 A Partir de: 08/11/2023 Até 30/11/2023
 Qtde Plantões: 10

Processo N.: SES-PRO-2023/79619
 Nome: (95176/1) LIDIANE ALVES LEITE
 Cargo/Função: (4946) PROFIS TEC NIV MEDIO SERV SAUDE SUS
 Referência: D-008 Carga Horária: 40H
 Un. Adm: (195685) HOSP REGIONAL RONDONOPOLIS IRMA ELZA
GIOVANELLA
 A Partir de: 01/11/2023 Até 30/11/2023
 Qtde Plantões: 12

Processo N.: SES-PRO-2023/79565
 Nome: (315784/2) LILA LETICIA ARAUJO ROMAN
 Cargo/Função: (12036) NIVEL SUPERIOR ASSISTENCIAL
 Referência: 000 Carga Horária: 30H
 Un. Adm: (195707) HOSP REGIONAL DR ANTONIO CARLOS
SOUTO FONTES
 A Partir de: 06/11/2023 Até 29/11/2023
 Qtde Plantões: 10

Processo N.: SES-PRO-2023/78820
 Nome: (111342/1) LINDALVA CESARIA DE CAMPOS
 Cargo/Função: (4946) PROFIS TEC NIV MEDIO SERV SAUDE SUS
 Referência: D-007 Carga Horária: 40H
 Un. Adm: (197246) COORD DE APOIO TECNICO DO CIAPS
 A Partir de: 01/11/2023 Até 29/11/2023
 Qtde Plantões: 13

Processo N.: SES-PRO-2023/79876
 Nome: (118895/1) LOURDES CARDOSO TORMES
 Cargo/Função: (4989) PROFIS APOIO SERV SAUDE SUS
 Referência: D-007 Carga Horária: 40H
 Un. Adm: (195685) HOSP REGIONAL RONDONOPOLIS IRMA ELZA
GIOVANELLA
 A Partir de: 01/11/2023 Até 29/11/2023
 Qtde Plantões: 14

Processo N.: SES-PRO-2023/79684
 Nome: (94509/1) LOURIVAL SANTANA DA SILVA
 Cargo/Função: (4946) PROFIS TEC NIV MEDIO SERV SAUDE SUS
 Referência: D-008 Carga Horária: 40H
 Un. Adm: (195707) HOSP REGIONAL DR ANTONIO CARLOS
SOUTO FONTES
 A Partir de: 01/11/2023 Até 29/11/2023
 Qtde Plantões: 13

Processo N.: SES-PRO-2023/79454
 Nome: (315687/2) LUANA CRISTINA NOGUEIRA DE OLIVEIRA
 Cargo/Função: (12038) NIVEL TECNICO ASSISTENCIAL
 Referência: 000 Carga Horária: 40H
 Un. Adm: (195707) HOSP REGIONAL DR ANTONIO CARLOS
SOUTO FONTES
 A Partir de: 02/11/2023 Até 30/11/2023
 Qtde Plantões: 13

Processo N.: SES-PRO-2023/80822
 Nome: (303697/3) LUANA SILVA MOREIRA
 Cargo/Função: (12036) NIVEL SUPERIOR ASSISTENCIAL
 Referência: 000 Carga Horária: 40H
 Un. Adm: (197076) COORD ARTIC REG URG EMERG DE LEITOS
HOSPITALARES
 A Partir de: 01/11/2023 Até 29/11/2023
 Qtde Plantões: 13

Processo N.: SES-PRO-2023/79619
 Nome: (66642/2) LUCIA MARIA DE MELO
 Cargo/Função: (4946) PROFIS TEC NIV MEDIO SERV SAUDE SUS
 Referência: D-008 Carga Horária: 40H
 Un. Adm: (195685) HOSP REGIONAL RONDONOPOLIS IRMA ELZA
GIOVANELLA
 A Partir de: 01/11/2023 Até 29/11/2023
 Qtde Plantões: 13

Processo N.: SES-PRO-2023/79454
 Nome: (315639/1) LUCIANA APARECIDA BOTELHO
 Cargo/Função: (12038) NIVEL TECNICO ASSISTENCIAL
 Referência: 000 Carga Horária: 40H
 Un. Adm: (195707) HOSP REGIONAL DR ANTONIO CARLOS
SOUTO FONTES
 A Partir de: 01/11/2023 Até 29/11/2023
 Qtde Plantões: 13

Processo N.: SES-PRO-2023/80822
 Nome: (332300/1) LUCIANE LUZIA MENDES
 Cargo/Função: (12036) NIVEL SUPERIOR ASSISTENCIAL
 Referência: 000 Carga Horária: 40H
 Un. Adm: (197076) COORD ARTIC REG URG EMERG DE LEITOS
HOSPITALARES
 A Partir de: 01/11/2023 Até 29/11/2023
 Qtde Plantões: 13

Processo N.: SES-PRO-2023/79161
 Nome: (101179/2) LUCIANO CABRAL DOS SANTOS
 Cargo/Função: (4946) PROFIS TEC NIV MEDIO SERV SAUDE SUS
 Referência: D-008 Carga Horária: 40H
 Un. Adm: (195707) HOSP REGIONAL DR ANTONIO CARLOS
SOUTO FONTES
 A Partir de: 01/10/2023 Até 31/10/2023
 Qtde Plantões: 14

Processo N.: SES-PRO-2023/79454
 Nome: (301100/3) LUCIENE DA COSTA SILVA
 Cargo/Função: (12038) NIVEL TECNICO ASSISTENCIAL
 Referência: 000 Carga Horária: 40H
 Un. Adm: (195707) HOSP REGIONAL DOUTOR ANTONIO CARLOS
SOUTO FONTES
 A Partir de: 01/11/2023 Até 29/11/2023
 Qtde Plantões: 13

Processo N.: SES-PRO-2023/79454
Nome: (316600/1) LUCIENE ROBERTO DA SILVA CAXIAS
Cargo/Função: (12038) NIVEL TECNICO ASSISTENCIAL
Referência: 000 Carga Horária: 40H
Un. Adm: (195707) HOSP REGIONAL DR ANTONIO CARLOS SOUTO FONTES
A Partir de: 01/11/2023 Até 29/11/2023
Qtde Plantões: 13

Processo N.: SES-PRO-2023/79454
Nome: (328931/1) LUCIMAR MARINHO DA SILVA
Cargo/Função: (12038) NIVEL TECNICO ASSISTENCIAL
Referência: 000 Carga Horária: 40H
Un. Adm: (195707) HOSP REGIONAL DR ANTONIO CARLOS SOUTO FONTES
A Partir de: 01/11/2023 Até 29/11/2023
Qtde Plantões: 13

Processo N.: SES-PRO-2023/79619
Nome: (68598/2) LUCIMAR RIBEIRO BUENO
Cargo/Função: (4946) PROFIS TEC NIV MEDIO SERV SAUDE SUS
Referência: D-007 Carga Horária: 40H
Un. Adm: (195685) HOSP REGIONAL RONDONOPOLIS IRMA ELZA GIOVANELLA
A Partir de: 02/11/2023 Até 30/11/2023
Qtde Plantões: 13

Processo N.: SES-PRO-2023/79454
Nome: (301104/3) LUCIMEIRE APARECIDA ASSUNCAO
Cargo/Função: (12038) NIVEL TECNICO ASSISTENCIAL
Referência: 000 Carga Horária: 40H
Un. Adm: (195707) HOSP REGIONAL DR ANTONIO CARLOS SOUTO FONTES
A Partir de: 02/11/2023 Até 30/11/2023
Qtde Plantões: 14

Processo N.: SES-PRO-2023/79454
Nome: (283250/3) LUCIMIRA CHAVES DE ARRUDA
Cargo/Função: (12038) NIVEL TECNICO ASSISTENCIAL
Referência: 000 Carga Horária: 40H
Un. Adm: (195707) HOSP REGIONAL DR ANTONIO CARLOS SOUTO FONTES
A Partir de: 01/11/2023 Até 29/11/2023
Qtde Plantões: 13

Processo N.: SES-PRO-2023/79562
Nome: (280427/3) LUCINEIDE DANTAS EMILIANO
Cargo/Função: (12038) NIVEL TECNICO ASSISTENCIAL
Referência: 000 Carga Horária: 24H
Un. Adm: (195707) HOSP REGIONAL DOUTOR ANTONIO CARLOS SOUTO FONTES
A Partir de: 03/11/2023 Até 25/11/2023
Qtde Plantões: 8

Processo N.: SES-PRO-2023/81796
Nome: (280503/5) LUDIMILA TUANI FERREIRA LEMES
Cargo/Função: (12036) NIVEL SUPERIOR ASSISTENCIAL
Referência: 000 Carga Horária: 40H
Un. Adm: (195707) HOSP REGIONAL DR ANTONIO CARLOS SOUTO FONTES
A Partir de: 01/09/2023 Até 29/09/2023
Qtde Plantões: 14

Processo N.: SES-PRO-2023/81621
Nome: (315578/1) LUISA HELENA KURTZ
Cargo/Função: (12036) NIVEL SUPERIOR ASSISTENCIAL
Referência: 000 Carga Horária: 40H
Un. Adm: (195707) HOSP REGIONAL DR ANTONIO CARLOS SOUTO FONTES
A Partir de: 01/08/2023 Até 31/08/2023
Qtde Plantões: 14

Processo N.: SES-PRO-2023/79454
Nome: (320132/1) LUIZ FELIPE DA SILVA MOREIRA DE FREITAS
Cargo/Função: (12038) NIVEL TECNICO ASSISTENCIAL
Referência: 000 Carga Horária: 40H
Un. Adm: (195707) HOSP REGIONAL DR ANTONIO CARLOS SOUTO FONTES
A Partir de: 01/11/2023 Até 29/11/2023
Qtde Plantões: 12

Processo N.: SES-PRO-2023/79562
Nome: (207608/7) LUZIA HILARIO PEDROSO LINO
Cargo/Função: (12038) NIVEL TECNICO ASSISTENCIAL
Referência: 000 Carga Horária: 24H
Un. Adm: (195707) HOSP REGIONAL DR ANTONIO CARLOS SOUTO FONTES
A Partir de: 01/11/2023 Até 27/11/2023
Qtde Plantões: 8

Processo N.: SES-PRO-2023/80770
Nome: (207608/7) LUZIA HILARIO PEDROSO LINO
Cargo/Função: (12038) NIVEL TECNICO ASSISTENCIAL
Referência: 000 Carga Horária: 24H
Un. Adm: (195707) HOSP REGIONAL DR ANTONIO CARLOS SOUTO FONTES
A Partir de: 02/10/2023 Até 30/10/2023
Qtde Plantões: 8

Processo N.: SES-PRO-2023/83011
Nome: (57170/2) LUZIMAR FERREIRA
Cargo/Função: (4912) PROFIS TEC NIV SUPERIOR SERV SAUDE SUS
Referência: D-008 Carga Horária: 30H
Un. Adm: (192724) GER DO SERVICO DE VERIFICACAO DE OBITOS
A Partir de: 02/11/2023 Até 30/11/2023
Qtde Plantões: 10

Processo N.: SES-PRO-2023/79454
Nome: (316219/2) LUZINIL ROSALIA DA SILVA
Cargo/Função: (12038) NIVEL TECNICO ASSISTENCIAL
Referência: 000 Carga Horária: 40H
Un. Adm: (195707) HOSP REGIONAL DR ANTONIO CARLOS SOUTO FONTES
A Partir de: 01/11/2023 Até 29/11/2023
Qtde Plantões: 13

Processo N.: SES-PRO-2023/83006
Nome: (249841/6) LYGIA NAZARIO COSTA
Cargo/Função: (12036) NIVEL SUPERIOR ASSISTENCIAL
Referência: 000 Carga Horária: 20H
Un. Adm: (192724) GER DO SERVICO DE VERIFICACAO DE OBITOS
A Partir de: 01/11/2023 Até 29/11/2023
Qtde Plantões: 7

Processo N.: SES-PRO-2023/83029
Nome: (249841/6) LYGIA NAZARIO COSTA
Cargo/Função: (12036) NIVEL SUPERIOR ASSISTENCIAL
Referência: 000 Carga Horária: 20H
Un. Adm: (192724) GER DO SERVICO DE VERIFICACAO DE OBITOS
A Partir de: 02/10/2023 Até 25/10/2023
Qtde Plantões: 7

Processo N.: SES-PRO-2023/79454
Nome: (315799/1) MALVINA CEBALHO MOREIRA
Cargo/Função: (12038) NIVEL TECNICO ASSISTENCIAL
Referência: 000 Carga Horária: 40H
Un. Adm: (195707) HOSP REGIONAL DR ANTONIO CARLOS SOUTO FONTES
A Partir de: 01/11/2023 Até 29/11/2023
Qtde Plantões: 13

Processo N.: SES-PRO-2023/80822
Nome: (318250/1) MARA ROBERTA CHICAROLLI
Cargo/Função: (12036) NIVEL SUPERIOR ASSISTENCIAL
Referência: 000 Carga Horária: 20H
Un. Adm: (197076) COORD ARTIC REG URG EMERG DE LEITOS HOSPITALARES
A Partir de: 05/11/2023 Até 28/11/2023
Qtde Plantões: 7

Processo N.: SES-PRO-2023/79454
Nome: (315795/1) MARAIZA CRISTINA DA CRUZ TORRES
Cargo/Função: (12038) NIVEL TECNICO ASSISTENCIAL
Referência: 000 Carga Horária: 40H
Un. Adm: (195707) HOSP REGIONAL DR ANTONIO CARLOS SOUTO FONTES
A Partir de: 02/11/2023 Até 30/11/2023
Qtde Plantões: 12

Processo N.: SES-PRO-2023/83017
Nome: (264405/5) MARCELA JANUARIA DE MELO
Cargo/Função: (12038) NIVEL TECNICO ASSISTENCIAL
Referência: 000 Carga Horária: 40H
Un. Adm: (192724) GER DO SERVICO DE VERIFICACAO DE OBITOS
A Partir de: 04/11/2023 Até 29/11/2023
Qtde Plantões: 11

Processo N.: SES-PRO-2023/79679

Nome: (94526/1) MARCELINA MENDES DA CUNHA
Cargo/Função: (4946) PROFIS TEC NIV MEDIO SERV SAUDE SUS
Referência: D-008 Carga Horária: 40H
Un. Adm: (195707) HOSP REGIONAL DR ANTONIO CARLOS SOUTO FONTES
A Partir de: 02/11/2023 Até 28/11/2023
Qtde Plantões: 14

Processo N.: SES-PRO-2023/79619

Nome: (95282/1) MARCIA DOS ANCHIETA NUNES
Cargo/Função: (4946) PROFIS TEC NIV MEDIO SERV SAUDE SUS
Referência: D-008 Carga Horária: 40H
Un. Adm: (195685) HOSP REGIONAL RONDONOPOLIS IRMA ELZA GIOVANELLA
A Partir de: 03/11/2023 Até 29/11/2023
Qtde Plantões: 11

Processo N.: SES-PRO-2023/83481

Nome: (94475/1) MARCILENE RAMOS DA CONCEICAO
Cargo/Função: (4946) PROFIS TEC NIV MEDIO SERV SAUDE SUS
Referência: D-008 Carga Horária: 40H
Un. Adm: (195707) HOSP REGIONAL DR ANTONIO CARLOS SOUTO FONTES
A Partir de: 01/09/2023 Até 13/09/2023
Qtde Plantões: 7

Processo N.: SES-PRO-2023/79619

Nome: (115762/1) MARCO ANTONIO ARAUJO CASTELHANO
Cargo/Função: (4946) PROFIS TEC NIV MEDIO SERV SAUDE SUS
Referência: D-007 Carga Horária: 40H
Un. Adm: (195685) HOSP REGIONAL RONDONOPOLIS IRMA ELZA GIOVANELLA
A Partir de: 03/11/2023 Até 29/11/2023
Qtde Plantões: 13

Processo N.: SES-PRO-2023/79454

Nome: (301110/3) MARCOS BORROMEU BORGES
Cargo/Função: (12038) NIVEL TECNICO ASSISTENCIAL
Referência: 000 Carga Horária: 40H
Un. Adm: (195707) HOSP REGIONAL DR ANTONIO CARLOS SOUTO FONTES
A Partir de: 02/11/2023 Até 30/11/2023
Qtde Plantões: 12

Processo N.: SES-PRO-2023/79466

Nome: (315809/1) MARCOS ROBERTO SANTANA
Cargo/Função: (12040) NIVEL AUXILIAR ASSISTENCIAL
Referência: 000 Carga Horária: 40H
Un. Adm: (195707) HOSP REGIONAL DR ANTONIO CARLOS SOUTO FONTES
A Partir de: 01/11/2023 Até 30/11/2023
Qtde Plantões: 12

Processo N.: SES-PRO-2023/81847

Nome: (138478/5) MARGARETH DO CARMO GOMES GRAMULHA
Cargo/Função: (12038) NIVEL TECNICO ASSISTENCIAL
Referência: 000 Carga Horária: 40H
Un. Adm: (195707) HOSP REGIONAL DR ANTONIO CARLOS SOUTO FONTES
A Partir de: 02/09/2023 Até 30/09/2023
Qtde Plantões: 13

Processo N.: SES-PRO-2023/79619

Nome: (98526/1) MARIA ANTONIA DA COSTA
Cargo/Função: (4946) PROFIS TEC NIV MEDIO SERV SAUDE SUS
Referência: D-008 Carga Horária: 40H
Un. Adm: (195685) HOSP REGIONAL RONDONOPOLIS IRMA ELZA GIOVANELLA
A Partir de: 03/11/2023 Até 30/11/2023
Qtde Plantões: 13

Processo N.: SES-PRO-2023/80822

Nome: (321724/1) MARIA APARECIDA DE MEDEIROS GARCINO
Cargo/Função: (12036) NIVEL SUPERIOR ASSISTENCIAL
Referência: 000 Carga Horária: 40H
Un. Adm: (197076) COORD ARTIC REG URG EMERG DE LEITOS HOSPITALARES
A Partir de: 01/11/2023 Até 29/11/2023
Qtde Plantões: 12

Processo N.: SES-PRO-2023/79454

Nome: (315825/1) MARIA APARECIDA GOMES
Cargo/Função: (12038) NIVEL TECNICO ASSISTENCIAL
Referência: 000 Carga Horária: 40H
Un. Adm: (195707) HOSP REGIONAL DR ANTONIO CARLOS SOUTO FONTES
A Partir de: 01/11/2023 Até 29/11/2023
Qtde Plantões: 13

Processo N.: SES-PRO-2023/79387

Nome: (286078/6) MARIA AUXILIADORA RAMOS LEITE
Cargo/Função: (12044) NIVEL MEDIO ADMINISTRATIVO
Referência: 000 Carga Horária: 40H
Un. Adm: (195707) HOSP REGIONAL DR ANTONIO CARLOS SOUTO FONTES
A Partir de: 01/11/2023 Até 29/11/2023
Qtde Plantões: 13

Processo N.: SES-PRO-2023/73976

Nome: (94457/2) MARIA DA CONCEICAO DA SILVA ARRUDA
Cargo/Função: (4946) PROFIS TEC NIV MEDIO SERV SAUDE SUS
Referência: D-007 Carga Horária: 40H
Un. Adm: (195707) HOSP REGIONAL DOUTOR ANTONIO CARLOS SOUTO FONTES
A Partir de: 01/12/2022 Até 13/12/2022
Qtde Plantões: 6

Processo N.: SES-PRO-2023/79679

Nome: (94457/2) MARIA DA CONCEICAO DA SILVA ARRUDA
Cargo/Função: (4946) PROFIS TEC NIV MEDIO SERV SAUDE SUS
Referência: D-007 Carga Horária: 40H
Un. Adm: (195707) HOSP REGIONAL DR ANTONIO CARLOS SOUTO FONTES
A Partir de: 02/11/2023 Até 30/11/2023
Qtde Plantões: 13

Processo N.: SES-PRO-2023/79454

Nome: (315794/2) MARIA DA CRUZ DA CONCEICAO
Cargo/Função: (12038) NIVEL TECNICO ASSISTENCIAL
Referência: 000 Carga Horária: 40H
Un. Adm: (195707) HOSP REGIONAL DR ANTONIO CARLOS SOUTO FONTES
A Partir de: 02/11/2023 Até 28/11/2023
Qtde Plantões: 13

Processo N.: SES-PRO-2023/79619

Nome: (116906/1) MARIA DE FATIMA GOMES COELHO
Cargo/Função: (4946) PROFIS TEC NIV MEDIO SERV SAUDE SUS
Referência: D-007 Carga Horária: 40H
Un. Adm: (195685) HOSP REGIONAL RONDONOPOLIS IRMA ELZA GIOVANELLA
A Partir de: 04/11/2023 Até 30/11/2023
Qtde Plantões: 8

Processo N.: SES-PRO-2023/79876

Nome: (78619/5) MARIA DE JESUS ANICEZIO LEITE
Cargo/Função: (4989) PROFIS APOIO SERV SAUDE SUS
Referência: D-011 Carga Horária: 40H
Un. Adm: (195685) HOSP REGIONAL RONDONOPOLIS IRMA ELZA GIOVANELLA
A Partir de: 01/11/2023 Até 29/11/2023
Qtde Plantões: 13

Processo N.: SES-PRO-2023/79454

Nome: (282281/4) MARIA EDNA DA SILVA ALVES DE OLIVEIRA
Cargo/Função: (12038) NIVEL TECNICO ASSISTENCIAL
Referência: 000 Carga Horária: 40H
Un. Adm: (195707) HOSP REGIONAL DR ANTONIO CARLOS SOUTO FONTES
A Partir de: 01/11/2023 Até 29/11/2023
Qtde Plantões: 13

Processo N.: SES-PRO-2023/83017

Nome: (90523/1) MARIA HELENA SANTOS CANTANHEDE
Cargo/Função: (4946) PROFIS TEC NIV MEDIO SERV SAUDE SUS
Referência: D-008 Carga Horária: 40H
Un. Adm: (192724) GER DO SERVICO DE VERIFICACAO DE OBITOS
A Partir de: 01/11/2023 Até 29/11/2023
Qtde Plantões: 13

Processo N.: SES-PRO-2023/83011

Nome: (63930/1) MARIA JOSE VIEIRA DA SILVA
Cargo/Função: (4912) PROFIS TEC NIV SUPERIOR SERV SAUDE SUS
Referência: D-009 Carga Horária: 40H
Un. Adm: (192724) GER DO SERVICO DE VERIFICACAO DE OBITOS
A Partir de: 07/11/2023 Até 30/11/2023
Qtde Plantões: 13

Processo N.: SES-PRO-2023/79876
 Nome: (95319/1) MARIA JUSSARA DOS SANTOS
 Cargo/Função: (4989) PROFIS APOIO SERV SAUDE SUS
 Referência: D-008 Carga Horária: 40H
 Un. Adm: (195685) HOSP REGIONAL RONDONOPOLIS IRMA ELZA GIOVANELLA
 A Partir de: 02/11/2023 Até 30/11/2023
 Qtde Plantões: 13

Processo N.: SES-PRO-2023/79165
 Nome: (90660/2) MARIA LAUDELINA SOARES
 Cargo/Função: (4989) PROFIS APOIO SERV SAUDE SUS
 Referência: D-008 Carga Horária: 40H
 Un. Adm: (195707) HOSP REGIONAL DR ANTONIO CARLOS SOUTO FONTES
 A Partir de: 02/10/2023 Até 30/10/2023
 Qtde Plantões: 13

Processo N.: SES-PRO-2023/79684
 Nome: (118511/1) MARIA LUIZA CORTEZ GADOTTI
 Cargo/Função: (4946) PROFIS TEC NIV MEDIO SERV SAUDE SUS
 Referência: D-007 Carga Horária: 40H
 Un. Adm: (195707) HOSP REGIONAL DR ANTONIO CARLOS SOUTO FONTES
 A Partir de: 01/11/2023 Até 29/11/2023
 Qtde Plantões: 13

Processo N.: SES-PRO-2023/79562
 Nome: (297127/3) MARIELLI ALEXANDRA DO NASCIMENTO BENEVIDES
 Cargo/Função: (12038) NIVEL TECNICO ASSISTENCIAL
 Referência: 000 Carga Horária: 24H
 Un. Adm: (195707) HOSP REGIONAL DR ANTONIO CARLOS SOUTO FONTES
 A Partir de: 04/11/2023 Até 25/11/2023
 Qtde Plantões: 8

Processo N.: SES-PRO-2023/79679
 Nome: (95519/1) MARILZA APARECIDA LUZ
 Cargo/Função: (4946) PROFIS TEC NIV MEDIO SERV SAUDE SUS
 Referência: D-008 Carga Horária: 40H
 Un. Adm: (195707) HOSP REGIONAL DR ANTONIO CARLOS SOUTO FONTES
 A Partir de: 02/11/2023 Até 30/11/2023
 Qtde Plantões: 10

Processo N.: SES-PRO-2023/83017
 Nome: (90164/1) MARIO KENEDES SANTOS BARROS
 Cargo/Função: (4946) PROFIS TEC NIV MEDIO SERV SAUDE SUS
 Referência: D-008 Carga Horária: 30H
 Un. Adm: (192724) GER DO SERVICO DE VERIFICACAO DE OBITOS
 A Partir de: 02/11/2023 Até 28/11/2023
 Qtde Plantões: 10

Processo N.: SES-PRO-2023/73976
 Nome: (94858/1) MARISTELA PINHEIRO RAMOS
 Cargo/Função: (4946) PROFIS TEC NIV MEDIO SERV SAUDE SUS
 Referência: D-008 Carga Horária: 40H
 Un. Adm: (118710) UNID ESPECIAL DE CONTR MOVIMENTACAO DE PESSOAL
 A Partir de: 02/12/2022 Até 08/12/2022
 Qtde Plantões: 4

Processo N.: SES-PRO-2023/79684
 Nome: (94858/1) MARISTELA PINHEIRO RAMOS
 Cargo/Função: (4946) PROFIS TEC NIV MEDIO SERV SAUDE SUS
 Referência: D-008 Carga Horária: 40H
 Un. Adm: (195707) HOSP REGIONAL DR ANTONIO CARLOS SOUTO FONTES
 A Partir de: 01/11/2023 Até 29/11/2023
 Qtde Plantões: 13

Processo N.: SES-PRO-2023/79479
 Nome: (320126/1) MARIUZA APARECIDA DE OLIVEIRA DIAS
 Cargo/Função: (12036) NIVEL SUPERIOR ASSISTENCIAL
 Referência: 000 Carga Horária: 30H
 Un. Adm: (195707) HOSP REGIONAL DR ANTONIO CARLOS SOUTO FONTES
 A Partir de: 03/11/2023 Até 30/11/2023
 Qtde Plantões: 10

Processo N.: SES-PRO-2023/79165
 Nome: (94032/1) MARIVALDA RODRIGUES DE JESUS ALMEIDA
 Cargo/Função: (4989) PROFIS APOIO SERV SAUDE SUS
 Referência: D-008 Carga Horária: 40H
 Un. Adm: (195707) HOSP REGIONAL DR ANTONIO CARLOS SOUTO FONTES
 A Partir de: 04/10/2023 Até 30/10/2023
 Qtde Plantões: 13

Processo N.: SES-PRO-2023/79656
 Nome: (116154/1) MARLI TEIXEIRA DE ARAUJO
 Cargo/Função: (4989) PROFIS APOIO SERV SAUDE SUS
 Referência: D-007 Carga Horária: 40H
 Un. Adm: (195707) HOSP REGIONAL DR ANTONIO CARLOS SOUTO FONTES
 A Partir de: 02/11/2023 Até 30/11/2023
 Qtde Plantões: 13

Processo N.: SES-PRO-2023/79387
 Nome: (321792/1) MARLLA MARIA MALTA LEMES ALCANTARA PIRES
 Cargo/Função: (12044) NIVEL MEDIO ADMINISTRATIVO
 Referência: 000 Carga Horária: 40H
 Un. Adm: (195707) HOSP REGIONAL DR ANTONIO CARLOS SOUTO FONTES
 A Partir de: 01/11/2023 Até 30/11/2023
 Qtde Plantões: 12

Processo N.: SES-PRO-2023/81804
 Nome: (321792/1) MARLLA MARIA MALTA LEMES ALCANTARA PIRES
 Cargo/Função: (12044) NIVEL MEDIO ADMINISTRATIVO
 Referência: 000 Carga Horária: 40H
 Un. Adm: (195707) HOSP REGIONAL DR ANTONIO CARLOS SOUTO FONTES
 A Partir de: 01/09/2023 Até 25/09/2023
 Qtde Plantões: 10

Processo N.: SES-PRO-2023/79165
 Nome: (94034/1) MAURINA FERNANDES DOS SANTOS
 Cargo/Função: (4989) PROFIS APOIO SERV SAUDE SUS
 Referência: D-008 Carga Horária: 40H
 Un. Adm: (195707) HOSP REGIONAL DR ANTONIO CARLOS SOUTO FONTES
 A Partir de: 02/10/2023 Até 30/10/2023
 Qtde Plantões: 13

Processo N.: SES-PRO-2023/77766
 Nome: (304459/2) MAURO DOS SANTOS
 Cargo/Função: (12046) NIVEL FUNDAMENTAL ADMINISTRATIVO
 Referência: 000 Carga Horária: 40H
 Un. Adm: (224278) SUP ADMINISTRATIVA E FINANCEIRA
 A Partir de: 01/11/2023 Até 29/11/2023
 Qtde Plantões: 14

Processo N.: SES-PRO-2023/80822
 Nome: (332135/1) MAYSA BERTOLLO DE ARAUJO
 Cargo/Função: (12036) NIVEL SUPERIOR ASSISTENCIAL
 Referência: 000 Carga Horária: 40H
 Un. Adm: (197076) COORD ARTIC REG URG EMERG DE LEITOS HOSPITALARES
 A Partir de: 01/11/2023 Até 29/11/2023
 Qtde Plantões: 13

Processo N.: SES-PRO-2023/83781
 Nome: (315776/1) MEIRE DE OLIVEIRA AZEVEDO
 Cargo/Função: (12038) NIVEL TECNICO ASSISTENCIAL
 Referência: 000 Carga Horária: 40H
 Un. Adm: (195707) HOSP REGIONAL DR ANTONIO CARLOS SOUTO FONTES
 A Partir de: 03/09/2023 Até 27/09/2023
 Qtde Plantões: 13

Processo N.: SES-PRO-2023/83781
 Nome: (327920/1) MICHELLE RODRIGUES DE ALMEIDA
 Cargo/Função: (12038) NIVEL TECNICO ASSISTENCIAL
 Referência: 000 Carga Horária: 40H
 Un. Adm: (195707) HOSP REGIONAL DR ANTONIO CARLOS SOUTO FONTES
 A Partir de: 03/09/2023 Até 29/09/2023
 Qtde Plantões: 13

Processo N.: SES-PRO-2023/80822
 Nome: (332343/1) MICHELLE SIQUEIRA SOBRINHO
 Cargo/Função: (12036) NIVEL SUPERIOR ASSISTENCIAL
 Referência: 000 Carga Horária: 40H
 Un. Adm: (197076) COORD ARTIC REG URG EMERG DE LEITOS HOSPITALARES
 A Partir de: 02/11/2023 Até 30/11/2023
 Qtde Plantões: 13

Processo N.: SES-PRO-2023/81796

Nome: (103717/3) MICHELLINE DE SOUZA TAVARES
Cargo/Função: (12036) NIVEL SUPERIOR ASSISTENCIAL
Referência: 000 Carga Horária: 40H
Un. Adm: (195707) HOSP REGIONAL DR ANTONIO CARLOS SOUTO FONTES
A Partir de: 01/09/2023 Até 29/09/2023
Qtde Plantões: 14

Processo N.: SES-PRO-2023/83011

Nome: (93307/1) MIRIAM ESTELA DE SOUZA FREIRE
Cargo/Função: (4912) PROFIS TEC NIV SUPERIOR SERV SAUDE SUS
Referência: D-007 Carga Horária: 30H
Un. Adm: (192724) GER DO SERVICO DE VERIFICACAO DE OBITOS
A Partir de: 15/11/2023 Até 29/11/2023
Qtde Plantões: 5

Processo N.: SES-PRO-2023/80822

Nome: (258320/4) NADIA MARTINS DE ALMEIDA SOUSA
Cargo/Função: (12036) NIVEL SUPERIOR ASSISTENCIAL
Referência: 000 Carga Horária: 40H
Un. Adm: (197076) COORD ARTIC REG URG EMERG DE LEITOS HOSPITALARES
A Partir de: 02/11/2023 Até 30/11/2023
Qtde Plantões: 13

Processo N.: SES-PRO-2023/79700

Nome: (291646/2) NADINE SANTIAGO DOS SANTOS
Cargo/Função: (12036) NIVEL SUPERIOR ASSISTENCIAL
Referência: 000 Carga Horária: 30H
Un. Adm: (195685) HOSP REGIONAL RONDONOPOLIS IRMA ELZA GIOVANELLA
A Partir de: 03/11/2023 Até 30/11/2023
Qtde Plantões: 10

Processo N.: SES-PRO-2023/79565

Nome: (315781/1) NAYANE CRYSTINE SALES SIQUEIRA
Cargo/Função: (12036) NIVEL SUPERIOR ASSISTENCIAL
Referência: 000 Carga Horária: 30H
Un. Adm: (195707) HOSP REGIONAL DR ANTONIO CARLOS SOUTO FONTES
A Partir de: 06/11/2023 Até 29/11/2023
Qtde Plantões: 10

Processo N.: SES-PRO-2023/83017

Nome: (282629/4) NEEMIAS PEDRO DA SILVA
Cargo/Função: (12038) NIVEL TECNICO ASSISTENCIAL
Referência: 000 Carga Horária: 40H
Un. Adm: (192724) GER DO SERVICO DE VERIFICACAO DE OBITOS
A Partir de: 01/11/2023 Até 30/11/2023
Qtde Plantões: 14

Processo N.: SES-PRO-2023/79684

Nome: (94415/1) NERCI MARIA DE SOUZA
Cargo/Função: (4946) PROFIS TEC NIV MEDIO SERV SAUDE SUS
Referência: D-008 Carga Horária: 40H
Un. Adm: (195707) HOSP REGIONAL DR ANTONIO CARLOS SOUTO FONTES
A Partir de: 07/11/2023 Até 30/11/2023
Qtde Plantões: 12

Processo N.: SES-PRO-2024/00089

Nome: (94415/1) NERCI MARIA DE SOUZA
Cargo/Função: (4946) PROFIS TEC NIV MEDIO SERV SAUDE SUS
Referência: D-008 Carga Horária: 40H
Un. Adm: (195707) HOSP REGIONAL DR ANTONIO CARLOS SOUTO FONTES
A Partir de: 02/10/2023 Até 24/10/2023
Qtde Plantões: 11

Processo N.: SES-PRO-2023/79876

Nome: (95290/1) NEUZETE QUEIROZ BEZERRA
Cargo/Função: (4989) PROFIS APOIO SERV SAUDE SUS
Referência: D-008 Carga Horária: 40H
Un. Adm: (195685) HOSP REGIONAL RONDONOPOLIS IRMA ELZA GIOVANELLA
A Partir de: 01/11/2023 Até 29/11/2023
Qtde Plantões: 13

Processo N.: SES-PRO-2023/78820

Nome: (115738/1) NEVIO LOTUFO NETO
Cargo/Função: (4946) PROFIS TEC NIV MEDIO SERV SAUDE SUS
Referência: D-007 Carga Horária: 40H
Un. Adm: (191078) COORD DE APOIO ADMINISTRATIVO DO CIAPS
A Partir de: 03/11/2023 Até 30/11/2023
Qtde Plantões: 14

Processo N.: SES-PRO-2023/79700

Nome: (306881/2) NICOLAS LEITE SOLIS
Cargo/Função: (12036) NIVEL SUPERIOR ASSISTENCIAL
Referência: 000 Carga Horária: 30H
Un. Adm: (195685) HOSP REGIONAL RONDONOPOLIS IRMA ELZA GIOVANELLA
A Partir de: 09/11/2023 Até 25/11/2023
Qtde Plantões: 10

Processo N.: SES-PRO-2023/79876

Nome: (118870/1) NILSON VIEIRA DE MORAIS
Cargo/Função: (4989) PROFIS APOIO SERV SAUDE SUS
Referência: D-007 Carga Horária: 40H
Un. Adm: (195685) HOSP REGIONAL RONDONOPOLIS IRMA ELZA GIOVANELLA
A Partir de: 02/11/2023 Até 30/11/2023
Qtde Plantões: 14

Processo N.: SES-PRO-2023/80229

Nome: (297213/2) NILZA FERREIRA VIEIRA
Cargo/Função: (12036) NIVEL SUPERIOR ASSISTENCIAL
Referência: 000 Carga Horária: 40H
Un. Adm: (224316) COORD DE CLINICA MEDICA E PEDIATRICA
A Partir de: 06/11/2023 Até 30/11/2023
Qtde Plantões: 12

Processo N.: SES-PRO-2023/79876

Nome: (102273/1) NORA NEY BATISTA DOS SANTOS
Cargo/Função: (4989) PROFIS APOIO SERV SAUDE SUS
Referência: D-007 Carga Horária: 40H
Un. Adm: (195685) HOSP REGIONAL RONDONOPOLIS IRMA ELZA GIOVANELLA
A Partir de: 02/11/2023 Até 28/11/2023
Qtde Plantões: 13

Processo N.: SES-PRO-2023/78820

Nome: (63762/1) ODENETE REZENDE DO NASCIMENTO BARBOSIRES
Cargo/Função: (4946) PROFIS TEC NIV MEDIO SERV SAUDE SUS
Referência: D-009 Carga Horária: 40H
Un. Adm: (197254) COORD DA UNIDADE III
A Partir de: 01/11/2023 Até 29/11/2023
Qtde Plantões: 13

Processo N.: SES-PRO-2023/80822

Nome: (332329/1) PAMELA RODRIGUES DE ALMEIDA
Cargo/Função: (12036) NIVEL SUPERIOR ASSISTENCIAL
Referência: 000 Carga Horária: 40H
Un. Adm: (197076) COORD ARTIC REG URG EMERG DE LEITOS HOSPITALARES
A Partir de: 02/11/2023 Até 30/11/2023
Qtde Plantões: 13

Processo N.: SES-PRO-2023/80822

Nome: (332138/1) PATRICIA REGINA DO NASCIMENTO
Cargo/Função: (12036) NIVEL SUPERIOR ASSISTENCIAL
Referência: 000 Carga Horária: 40H
Un. Adm: (197076) COORD ARTIC REG URG EMERG DE LEITOS HOSPITALARES
A Partir de: 02/11/2023 Até 30/11/2023
Qtde Plantões: 13

Processo N.: SES-PRO-2023/79619

Nome: (116045/1) PATRICIA TEREZINHA GONCALVES
Cargo/Função: (4946) PROFIS TEC NIV MEDIO SERV SAUDE SUS
Referência: D-007 Carga Horária: 40H
Un. Adm: (195685) HOSP REGIONAL RONDONOPOLIS IRMA ELZA GIOVANELLA
A Partir de: 02/11/2023 Até 30/11/2023
Qtde Plantões: 13

Processo N.: SES-PRO-2023/80822

Nome: (332333/1) PAULINA LATIFA IAMIN
Cargo/Função: (12036) NIVEL SUPERIOR ASSISTENCIAL
Referência: 000 Carga Horária: 40H
Un. Adm: (197076) COORD ARTIC REG URG EMERG DE LEITOS HOSPITALARES
A Partir de: 02/11/2023 Até 30/11/2023
Qtde Plantões: 13

Processo N.: SES-PRO-2023/83011
 Nome: (115733/1) PAULO ANTONIO FERREIRA JUNIOR
 Cargo/Função: (4912) PROFIS TEC NIV SUPERIOR SERV SAUDE SUS
 Referência: D-007 Carga Horária: 40H
 Un. Adm: (192724) GER DO SERVICO DE VERIFICACAO DE OBITOS
 A Partir de: 02/11/2023 Até 28/11/2023
 Qtde Plantões: 12

Processo N.: SES-PRO-2023/77766
 Nome: (297223/3) PEDRO CARDOZO DA COSTA NETO
 Cargo/Função: (12046) NIVEL FUNDAMENTAL ADMINISTRATIVO
 Referência: 000 Carga Horária: 40H
 Un. Adm: (224316) COORD DE CLINICA MEDICA E PEDIATRICA
 A Partir de: 02/11/2023 Até 30/11/2023
 Qtde Plantões: 14

Processo N.: SES-PRO-2023/83781
 Nome: (315641/1) POLYANA MORAES NOBREGA
 Cargo/Função: (12038) NIVEL TECNICO ASSISTENCIAL
 Referência: 000 Carga Horária: 40H
 Un. Adm: (195707) HOSP REGIONAL DR ANTONIO CARLOS SOUTO FONTES
 A Partir de: 02/09/2023 Até 30/09/2023
 Qtde Plantões: 14

Processo N.: SES-PRO-2023/79387
 Nome: (315356/2) RAFAEL CEBALHO CAMBARA
 Cargo/Função: (12044) NIVEL MEDIO ADMINISTRATIVO
 Referência: 000 Carga Horária: 40H
 Un. Adm: (195707) HOSP REGIONAL DR ANTONIO CARLOS SOUTO FONTES
 A Partir de: 01/11/2023 Até 29/11/2023
 Qtde Plantões: 13

Processo N.: SES-PRO-2023/80681
 Nome: (298726/2) RAFAEL MOREIRA COSTA
 Cargo/Função: (12050) NIVEL FUNDAMENTAL
 Referência: 000 Carga Horária: 40H
 Un. Adm: (224278) SUP ADMINISTRATIVA E FINANCEIRA
 A Partir de: 02/10/2023 Até 28/10/2023
 Qtde Plantões: 9

Processo N.: SES-PRO-2023/79656
 Nome: (85485/5) RAQUEL MISSIAS RODRIGUES NEVES
 Cargo/Função: (4989) PROFIS APOIO SERV SAUDE SUS
 Referência: D-008 Carga Horária: 40H
 Un. Adm: (195707) HOSP REGIONAL DR ANTONIO CARLOS SOUTO FONTES
 A Partir de: 14/11/2023 Até 30/11/2023
 Qtde Plantões: 9

Processo N.: SES-PRO-2023/80822
 Nome: (322216/1) RAYSA TOMASINE PIRES DE ABREU
 Cargo/Função: (12036) NIVEL SUPERIOR ASSISTENCIAL
 Referência: 000 Carga Horária: 40H
 Un. Adm: (197076) COORD ARTIC REG URG EMERG DE LEITOS HOSPITALARES
 A Partir de: 03/11/2023 Até 30/11/2023
 Qtde Plantões: 13

Processo N.: SES-PRO-2023/73976
 Nome: (94504/1) REGINA ANGELICA CRUZ COELHO
 Cargo/Função: (4946) PROFIS TEC NIV MEDIO SERV SAUDE SUS
 Referência: D-008 Carga Horária: 40H
 Un. Adm: (195707) HOSP REGIONAL DOUTOR ANTONIO CARLOS SOUTO FONTES
 A Partir de: 05/12/2022 Até 31/12/2022
 Qtde Plantões: 12

Processo N.: SES-PRO-2023/79562
 Nome: (315572/1) REINALDO DE OLIVEIRA
 Cargo/Função: (12038) NIVEL TECNICO ASSISTENCIAL
 Referência: 000 Carga Horária: 24H
 Un. Adm: (195707) HOSP REGIONAL DR ANTONIO CARLOS SOUTO FONTES
 A Partir de: 02/11/2023 Até 26/11/2023
 Qtde Plantões: 8

Processo N.: SES-PRO-2023/80822
 Nome: (300468/2) RICARDO DE NORONHA BENTO
 Cargo/Função: (12036) NIVEL SUPERIOR ASSISTENCIAL
 Referência: 000 Carga Horária: 20H
 Un. Adm: (197076) COORD ARTIC REG URG EMERG DE LEITOS HOSPITALARES
 A Partir de: 01/11/2023 Até 27/11/2023
 Qtde Plantões: 7

Processo N.: SES-PRO-2023/80822
 Nome: (322215/1) ROBERTA DE FELICE SIMOES
 Cargo/Função: (12036) NIVEL SUPERIOR ASSISTENCIAL
 Referência: 000 Carga Horária: 20H
 Un. Adm: (197076) COORD ARTIC REG URG EMERG DE LEITOS HOSPITALARES
 A Partir de: 04/11/2023 Até 26/11/2023
 Qtde Plantões: 7

Processo N.: SES-PRO-2023/78820
 Nome: (103753/2) ROBSON MARTINS DE CARVALHO
 Cargo/Função: (4946) PROFIS TEC NIV MEDIO SERV SAUDE SUS
 Referência: D-012 Carga Horária: 40H
 Un. Adm: (197254) COORD DA UNIDADE III
 A Partir de: 01/11/2023 Até 30/11/2023
 Qtde Plantões: 12

Processo N.: SES-PRO-2023/79387
 Nome: (281247/4) ROBSON REGINALDO DA SILVA
 Cargo/Função: (12044) NIVEL MEDIO ADMINISTRATIVO
 Referência: 000 Carga Horária: 40H
 Un. Adm: (195707) HOSP REGIONAL DR ANTONIO CARLOS SOUTO FONTES
 A Partir de: 02/11/2023 Até 30/11/2023
 Qtde Plantões: 13

Processo N.: SES-PRO-2023/79684
 Nome: (94367/1) RONALDO GOMES
 Cargo/Função: (4946) PROFIS TEC NIV MEDIO SERV SAUDE SUS
 Referência: D-008 Carga Horária: 40H
 Un. Adm: (195707) HOSP REGIONAL DR ANTONIO CARLOS SOUTO FONTES
 A Partir de: 02/11/2023 Até 30/11/2023
 Qtde Plantões: 13

Processo N.: SES-PRO-2023/79565
 Nome: (127503/5) RONY FERNANDES DE GODOY
 Cargo/Função: (12036) NIVEL SUPERIOR ASSISTENCIAL
 Referência: 000 Carga Horária: 30H
 Un. Adm: (195707) HOSP REGIONAL DR ANTONIO CARLOS SOUTO FONTES
 A Partir de: 04/11/2023 Até 30/11/2023
 Qtde Plantões: 10

Processo N.: SES-PRO-2023/79684
 Nome: (95103/1) ROSELI SOUZA MELO FERNANDES
 Cargo/Função: (4946) PROFIS TEC NIV MEDIO SERV SAUDE SUS
 Referência: D-008 Carga Horária: 40H
 Un. Adm: (195707) HOSP REGIONAL DR ANTONIO CARLOS SOUTO FONTES
 A Partir de: 01/11/2023 Até 29/11/2023
 Qtde Plantões: 9

Processo N.: SES-PRO-2023/80822
 Nome: (325690/1) ROSEMILDES SANTANA NUNES
 Cargo/Função: (12036) NIVEL SUPERIOR ASSISTENCIAL
 Referência: 000 Carga Horária: 40H
 Un. Adm: (197076) COORD ARTIC REG URG EMERG DE LEITOS HOSPITALARES
 A Partir de: 02/11/2023 Até 30/11/2023
 Qtde Plantões: 14

Processo N.: SES-PRO-2023/79876
 Nome: (95205/1) ROSIDELMA DOS SANTOS LIMA
 Cargo/Função: (4989) PROFIS APOIO SERV SAUDE SUS
 Referência: D-008 Carga Horária: 40H
 Un. Adm: (195685) HOSP REGIONAL RONDONOPOLIS IRMA ELZA GIOVANELLA
 A Partir de: 02/11/2023 Até 25/11/2023
 Qtde Plantões: 11

Processo N.: SES-PRO-2023/79387
 Nome: (282106/4) ROSILEIA APARECIDA COELHO
 Cargo/Função: (12044) NIVEL MEDIO ADMINISTRATIVO
 Referência: 000 Carga Horária: 40H
 Un. Adm: (195707) HOSP REGIONAL DR ANTONIO CARLOS SOUTO FONTES
 A Partir de: 03/11/2023 Até 29/11/2023
 Qtde Plantões: 13

Processo N.: SES-PRO-2023/79679
 Nome: (94501/1) ROSILENE DA SILVA RIBEIRO
 Cargo/Função: (4946) PROFIS TEC NIV MEDIO SERV SAUDE SUS
 Referência: D-007 Carga Horária: 40H
 Un. Adm: (195707) HOSP REGIONAL DR ANTONIO CARLOS SOUTO FONTES
 A Partir de: 01/11/2023 Até 17/11/2023
 Qtde Plantões: 10

Processo N.: SES-PRO-2023/81781
 Nome: (94501/1) ROSILENE DA SILVA RIBEIRO
 Cargo/Função: (4946) PROFIS TEC NIV MEDIO SERV SAUDE SUS
 Referência: D-007 Carga Horária: 40H
 Un. Adm: (195707) HOSP REGIONAL DOUTOR ANTONIO CARLOS SOUTO FONTES
 A Partir de: 31/05/2023 Até 31/05/2023
 Qtde Plantões: 1

Processo N.: SES-PRO-2023/83781
 Nome: (255584/2) ROSINETE AMANCIO DE SOUZA
 Cargo/Função: (12038) NIVEL TECNICO ASSISTENCIAL
 Referência: 000 Carga Horária: 40H
 Un. Adm: (195707) HOSP REGIONAL DR ANTONIO CARLOS SOUTO FONTES
 A Partir de: 02/09/2023 Até 30/09/2023
 Qtde Plantões: 14

Processo N.: SES-PRO-2023/83011
 Nome: (90607/2) ROSIVAN RAMOS DA SILVA
 Cargo/Função: (4912) PROFIS TEC NIV SUPERIOR SERV SAUDE SUS
 Referência: D-007 Carga Horária: 40H
 Un. Adm: (192724) GER DO SERVICO DE VERIFICACAO DE OBITOS
 A Partir de: 01/11/2023 Até 30/11/2023
 Qtde Plantões: 12

Processo N.: SES-PRO-2023/78820
 Nome: (106799/1) ROZANE VITORASSI DE TOLEDO
 Cargo/Função: (4946) PROFIS TEC NIV MEDIO SERV SAUDE SUS
 Referência: D-007 Carga Horária: 40H
 Un. Adm: (191078) COORD DE APOIO ADMINISTRATIVO DO CIAPS
 A Partir de: 01/11/2023 Até 30/11/2023
 Qtde Plantões: 13

Processo N.: SES-PRO-2023/79674
 Nome: (95601/1) SAMMY APARECIDA DE SOUZA OLIVEIRA
 Cargo/Função: (4912) PROFIS TEC NIV SUPERIOR SERV SAUDE SUS
 Referência: D-008 Carga Horária: 40H
 Un. Adm: (195707) HOSP REGIONAL DR ANTONIO CARLOS SOUTO FONTES
 A Partir de: 01/11/2023 Até 29/11/2023
 Qtde Plantões: 14

Processo N.: SES-PRO-2023/79876
 Nome: (119006/1) SEBASTIANA OLIVEIRA STURMER
 Cargo/Função: (4989) PROFIS APOIO SERV SAUDE SUS
 Referência: D-007 Carga Horária: 40H
 Un. Adm: (195685) HOSP REGIONAL RONDONOPOLIS IRMA ELZA GIOVANELLA
 A Partir de: 01/11/2023 Até 29/11/2023
 Qtde Plantões: 12

Processo N.: SES-PRO-2023/79876
 Nome: (95208/1) SEBASTIAO DA SILVA CORREA
 Cargo/Função: (4989) PROFIS APOIO SERV SAUDE SUS
 Referência: D-007 Carga Horária: 40H
 Un. Adm: (195685) HOSP REGIONAL RONDONOPOLIS IRMA ELZA GIOVANELLA
 A Partir de: 01/11/2023 Até 29/11/2023
 Qtde Plantões: 13

Processo N.: SES-PRO-2023/79565
 Nome: (316555/1) SIELEN FERREIRA SANTOS
 Cargo/Função: (12036) NIVEL SUPERIOR ASSISTENCIAL
 Referência: 000 Carga Horária: 30H
 Un. Adm: (183598) HOSP. REG. DE CACERES "DR. ANTONIO CARLOS S. FONTES
 A Partir de: 02/11/2023 Até 29/11/2023
 Qtde Plantões: 9

Processo N.: SES-PRO-2023/83017
 Nome: (264406/5) SILVANIA ALVES DOS SANTOS
 Cargo/Função: (12038) NIVEL TECNICO ASSISTENCIAL
 Referência: 000 Carga Horária: 40H
 Un. Adm: (192724) GER DO SERVICO DE VERIFICACAO DE OBITOS
 A Partir de: 16/11/2023 Até 30/11/2023
 Qtde Plantões: 6

Processo N.: SES-PRO-2023/79619
 Nome: (95227/1) SILVANIA IRES COSTA
 Cargo/Função: (4946) PROFIS TEC NIV MEDIO SERV SAUDE SUS
 Referência: D-008 Carga Horária: 40H
 Un. Adm: (195685) HOSP REGIONAL RONDONOPOLIS IRMA ELZA GIOVANELLA
 A Partir de: 03/11/2023 Até 29/11/2023
 Qtde Plantões: 13

Processo N.: SES-PRO-2023/83017
 Nome: (124218/10) SILVIO LUIZ SOARES
 Cargo/Função: (12038) NIVEL TECNICO ASSISTENCIAL
 Referência: 000 Carga Horária: 40H
 Un. Adm: (192724) GER DO SERVICO DE VERIFICACAO DE OBITOS
 A Partir de: 02/11/2023 Até 22/11/2023
 Qtde Plantões: 14

Processo N.: SES-PRO-2023/83017
 Nome: (93281/1) SILVIO PLESLEY DA SILVA
 Cargo/Função: (4946) PROFIS TEC NIV MEDIO SERV SAUDE SUS
 Referência: D-008 Carga Horária: 30H
 Un. Adm: (192724) GER DO SERVICO DE VERIFICACAO DE OBITOS
 A Partir de: 09/11/2023 Até 29/11/2023
 Qtde Plantões: 10

Processo N.: SES-PRO-2023/79619
 Nome: (118517/1) SIMONE FLORES SILVA BALDO
 Cargo/Função: (4946) PROFIS TEC NIV MEDIO SERV SAUDE SUS
 Referência: D-007 Carga Horária: 40H
 Un. Adm: (195685) HOSP REGIONAL RONDONOPOLIS IRMA ELZA GIOVANELLA
 A Partir de: 02/11/2023 Até 30/11/2023
 Qtde Plantões: 14

Processo N.: SES-PRO-2023/83781
 Nome: (280638/4) SIMONE OLANDA SOUZA
 Cargo/Função: (12038) NIVEL TECNICO ASSISTENCIAL
 Referência: 000 Carga Horária: 40H
 Un. Adm: (195707) HOSP REGIONAL DR ANTONIO CARLOS SOUTO FONTES
 A Partir de: 01/09/2023 Até 29/09/2023
 Qtde Plantões: 12

Processo N.: SES-PRO-2023/79479
 Nome: (103948/4) SIRHAM ABDER RAHMAN ABDALLAH
 Cargo/Função: (12036) NIVEL SUPERIOR ASSISTENCIAL
 Referência: 000 Carga Horária: 30H
 Un. Adm: (195707) HOSP REGIONAL DR ANTONIO CARLOS SOUTO FONTES
 A Partir de: 01/11/2023 Até 20/11/2023
 Qtde Plantões: 10

Processo N.: SES-PRO-2023/73976
 Nome: (94386/1) SOLANGE DA SILVA LIMA
 Cargo/Função: (4946) PROFIS TEC NIV MEDIO SERV SAUDE SUS
 Referência: D-008 Carga Horária: 40H
 Un. Adm: (195707) HOSP REGIONAL DOUTOR ANTONIO CARLOS SOUTO FONTES
 A Partir de: 01/12/2022 Até 30/12/2022
 Qtde Plantões: 14

Processo N.: SES-PRO-2023/79679
 Nome: (94386/1) SOLANGE DA SILVA LIMA
 Cargo/Função: (4946) PROFIS TEC NIV MEDIO SERV SAUDE SUS
 Referência: D-008 Carga Horária: 40H
 Un. Adm: (195707) HOSP REGIONAL DR ANTONIO CARLOS SOUTO FONTES
 A Partir de: 03/11/2023 Até 30/11/2023
 Qtde Plantões: 11

Processo N.: SES-PRO-2023/79679
 Nome: (118379/1) SONIA CRISTINA DE OLIVEIRA
 Cargo/Função: (4946) PROFIS TEC NIV MEDIO SERV SAUDE SUS
 Referência: D-007 Carga Horária: 40H
 Un. Adm: (195707) HOSP REGIONAL DR ANTONIO CARLOS SOUTO FONTES
 A Partir de: 03/11/2023 Até 28/11/2023
 Qtde Plantões: 13

Processo N.: SES-PRO-2023/83017
 Nome: (123357/7) SONIA MARCIA DE MIRANDA
 Cargo/Função: (4946) PROFIS TEC NIV MEDIO SERV SAUDE SUS
 Referência: A-001 Carga Horária: 30H
 Un. Adm: (192724) GER DO SERVICO DE VERIFICACAO DE OBITOS
 A Partir de: 02/11/2023 Até 28/11/2023
 Qtde Plantões: 10

Processo N.: SES-PRO-2023/79674
 Nome: (101706/1) SONIA MARIA FORNACIARI
 Cargo/Função: (4912) PROFIS TEC NIV SUPERIOR SERV SAUDE SUS
 Referência: D-007 Carga Horária: 40H
 Un. Adm: (195707) HOSP REGIONAL DR ANTONIO CARLOS SOUTO FONTES
 A Partir de: 03/11/2023 Até 30/11/2023
 Qtde Plantões: 13

Processo N.: SES-PRO-2023/79174
 Nome: (35345/2) SONIA REGINA NASCIMENTO DE OLIVEIRA
 Cargo/Função: (4912) PROFIS TEC NIV SUPERIOR SERV SAUDE SUS
 Referência: D-010 Carga Horária: 40H
 Un. Adm: (195685) HOSP REGIONAL RONDONOPOLIS IRMA ELZA GIOVANELLA
 A Partir de: 01/11/2023 Até 30/11/2023
 Qtde Plantões: 14

Processo N.: SES-PRO-2023/83716
 Nome: (97565/2) STEFANIA PINTO MOTA
 Cargo/Função: (4912) PROFIS TEC NIV SUPERIOR SERV SAUDE SUS
 Referência: D-008 Carga Horária: 40H
 Un. Adm: (195707) HOSP REGIONAL DR ANTONIO CARLOS SOUTO FONTES
 A Partir de: 02/09/2023 Até 30/09/2023
 Qtde Plantões: 13

Processo N.: SES-PRO-2023/79619
 Nome: (120226/1) STELA PAULA ROCHA MARTINS
 Cargo/Função: (4946) PROFIS TEC NIV MEDIO SERV SAUDE SUS
 Referência: D-007 Carga Horária: 40H
 Un. Adm: (195685) HOSP REGIONAL RONDONOPOLIS IRMA ELZA GIOVANELLA
 A Partir de: 01/11/2023 Até 28/11/2023
 Qtde Plantões: 13

Processo N.: SES-PRO-2023/79876
 Nome: (43638/3) SUELEIDA INACIA SILVA
 Cargo/Função: (4989) PROFIS APOIO SERV SAUDE SUS
 Referência: D-007 Carga Horária: 40H
 Un. Adm: (195685) HOSP REGIONAL RONDONOPOLIS IRMA ELZA GIOVANELLA
 A Partir de: 01/11/2023 Até 29/11/2023
 Qtde Plantões: 13

Processo N.: SES-PRO-2023/79700
 Nome: (291774/4) SUZI HELENA DE MELLO GARCIA
 Cargo/Função: (12036) NIVEL SUPERIOR ASSISTENCIAL
 Referência: 000 Carga Horária: 30H
 Un. Adm: (195685) HOSP REGIONAL RONDONOPOLIS IRMA ELZA GIOVANELLA
 A Partir de: 02/11/2023 Até 29/11/2023
 Qtde Plantões: 10

Processo N.: SES-PRO-2023/79619
 Nome: (118360/1) SUZIENE CRISTINA MANZI SANTOS
 Cargo/Função: (4946) PROFIS TEC NIV MEDIO SERV SAUDE SUS
 Referência: D-008 Carga Horária: 40H
 Un. Adm: (195685) HOSP REGIONAL RONDONOPOLIS IRMA ELZA GIOVANELLA
 A Partir de: 02/11/2023 Até 29/11/2023
 Qtde Plantões: 13

Processo N.: SES-PRO-2023/79174
 Nome: (117093/1) SUZIMEIRE SILVA MARTINS
 Cargo/Função: (4912) PROFIS TEC NIV SUPERIOR SERV SAUDE SUS
 Referência: D-007 Carga Horária: 40H
 Un. Adm: (195685) HOSP REGIONAL RONDONOPOLIS IRMA ELZA GIOVANELLA
 A Partir de: 02/11/2023 Até 30/11/2023
 Qtde Plantões: 14

Processo N.: SES-PRO-2023/82224
 Nome: (315576/1) TAILA VITORIA FERREIRA DAMASCENO
 Cargo/Função: (12046) NIVEL FUNDAMENTAL ADMINISTRATIVO
 Referência: 000 Carga Horária: 40H
 Un. Adm: (195707) HOSP REGIONAL DR ANTONIO CARLOS SOUTO FONTES
 A Partir de: 02/10/2023 Até 31/10/2023
 Qtde Plantões: 14

Processo N.: SES-PRO-2023/79619
 Nome: (95235/1) TAIS CRISTIANE BRITO MESSA
 Cargo/Função: (4946) PROFIS TEC NIV MEDIO SERV SAUDE SUS
 Referência: D-008 Carga Horária: 40H
 Un. Adm: (195685) HOSP REGIONAL RONDONOPOLIS IRMA ELZA GIOVANELLA
 A Partir de: 01/11/2023 Até 29/11/2023
 Qtde Plantões: 12

Processo N.: SES-PRO-2023/78304
 Nome: (69394/2) TANIA APARECIDA DOS REIS
 Cargo/Função: (4946) PROFIS TEC NIV MEDIO SERV SAUDE SUS
 Referência: D-008 Carga Horária: 40H
 Un. Adm: (151475) DIR DO ESCRITORIO REG DE SAUDE DE RONDONOPOLIS
 A Partir de: 01/11/2023 Até 29/11/2023
 Qtde Plantões: 13

Processo N.: SES-PRO-2023/78850
 Nome: (315812/1) TASSIANE APARECIDA MORAES PASSOS
 Cargo/Função: (12040) NIVEL AUXILIAR ASSISTENCIAL
 Referência: 000 Carga Horária: 40H
 Un. Adm: (195707) HOSP REGIONAL DR ANTONIO CARLOS SOUTO FONTES
 A Partir de: 01/09/2023 Até 29/09/2023
 Qtde Plantões: 10

Processo N.: SES-PRO-2023/79466
 Nome: (315812/1) TASSIANE APARECIDA MORAES PASSOS
 Cargo/Função: (12040) NIVEL AUXILIAR ASSISTENCIAL
 Referência: 000 Carga Horária: 40H
 Un. Adm: (195707) HOSP REGIONAL DR ANTONIO CARLOS SOUTO FONTES
 A Partir de: 08/11/2023 Até 30/11/2023
 Qtde Plantões: 9

Processo N.: SES-PRO-2023/80822
 Nome: (298981/2) TASSIO RUIZ LIMA CAMARGO
 Cargo/Função: (12036) NIVEL SUPERIOR ASSISTENCIAL
 Referência: 000 Carga Horária: 20H
 Un. Adm: (197076) COORD ARTIC REG URG EMERG DE LEITOS HOSPITALARES
 A Partir de: 03/11/2023 Até 26/11/2023
 Qtde Plantões: 7

Processo N.: SES-PRO-2023/79616
 Nome: (94403/1) TERA AMADIZOM SAMPAIO
 Cargo/Função: (4946) PROFIS TEC NIV MEDIO SERV SAUDE SUS
 Referência: D-008 Carga Horária: 40H
 Un. Adm: (195707) HOSP REGIONAL DR ANTONIO CARLOS SOUTO FONTES
 A Partir de: 03/11/2023 Até 29/11/2023
 Qtde Plantões: 13

Processo N.: SES-PRO-2023/80822
 Nome: (290861/2) THALES VICTOR FERNANDES FERREIRA
 Cargo/Função: (12036) NIVEL SUPERIOR ASSISTENCIAL
 Referência: 000 Carga Horária: 20H
 Un. Adm: (197076) COORD ARTIC REG URG EMERG DE LEITOS HOSPITALARES
 A Partir de: 12/11/2023 Até 26/11/2023
 Qtde Plantões: 6

Processo N.: SES-PRO-2023/79565
 Nome: (301051/4) THALINE RIBEIRO DA SILVA
 Cargo/Função: (12036) NIVEL SUPERIOR ASSISTENCIAL
 Referência: 000 Carga Horária: 30H
 Un. Adm: (195707) HOSP REGIONAL DR ANTONIO CARLOS SOUTO FONTES
 A Partir de: 01/11/2023 Até 05/11/2023
 Qtde Plantões: 4

Processo N.: SES-PRO-2023/79565
 Nome: (321374/1) THEYSA TAYMENE DE SOUZA TOMAZ
 Cargo/Função: (12036) NIVEL SUPERIOR ASSISTENCIAL
 Referência: 000 Carga Horária: 30H
 Un. Adm: (195707) HOSP REGIONAL DR ANTONIO CARLOS SOUTO FONTES
 A Partir de: 03/11/2023 Até 28/11/2023
 Qtde Plantões: 9

Processo N.: SES-PRO-2023/79619
Nome: (98915/1) THUNAIA SOPHIA FIGUEREDO LEAL
Cargo/Função: (4946) PROFIS TEC NIV MEDIO SERV SAUDE SUS
Referência: D-008 Carga Horária: 40H
Un. Adm: (195685) HOSP REGIONAL RONDONOPOLIS IRMA ELZA GIOVANELLA
A Partir de: 01/11/2023 Até 29/11/2023
Qtde Plantões: 13

Processo N.: SES-PRO-2023/80822
Nome: (304835/2) TIAGO ANTONIO BORGES PINHEIRO
Cargo/Função: (12036) NIVEL SUPERIOR ASSISTENCIAL
Referência: 000 Carga Horária: 20H
Un. Adm: (197076) COORD ARTIC REG URG EMERG DE LEITOS HOSPITALARES
A Partir de: 09/11/2023 Até 30/11/2023
Qtde Plantões: 7

Processo N.: SES-PRO-2023/78820
Nome: (40867/2) UZIEL MORAIS DE OLIVEIRA
Cargo/Função: (4946) PROFIS TEC NIV MEDIO SERV SAUDE SUS
Referência: D-007 Carga Horária: 40H
Un. Adm: (197246) COORD DE APOIO TECNICO DO CIAPS
A Partir de: 02/11/2023 Até 30/11/2023
Qtde Plantões: 12

Processo N.: SES-PRO-2023/79876
Nome: (95238/1) VALDEMI DOS SANTOS OLIVEIRA
Cargo/Função: (4989) PROFIS APOIO SERV SAUDE SUS
Referência: D-008 Carga Horária: 40H
Un. Adm: (195685) HOSP REGIONAL RONDONOPOLIS IRMA ELZA GIOVANELLA
A Partir de: 02/11/2023 Até 30/11/2023
Qtde Plantões: 14

Processo N.: SES-PRO-2023/78820
Nome: (91748/1) VALDEZ JOSE GOMES DA SILVA
Cargo/Função: (4946) PROFIS TEC NIV MEDIO SERV SAUDE SUS
Referência: D-008 Carga Horária: 40H
Un. Adm: (191078) COORD DE APOIO ADMINISTRATIVO DO CIAPS
A Partir de: 02/11/2023 Até 30/11/2023
Qtde Plantões: 14

Processo N.: SES-PRO-2023/79387
Nome: (282181/4) VALMIR DA SILVA SANTOS
Cargo/Função: (12044) NIVEL MEDIO ADMINISTRATIVO
Referência: 000 Carga Horária: 40H
Un. Adm: (195707) HOSP REGIONAL DR ANTONIO CARLOS SOUTO FONTES
A Partir de: 02/11/2023 Até 30/11/2023
Qtde Plantões: 13

Processo N.: SES-PRO-2023/77766
Nome: (322584/1) VARISTO BARBOSA DE SIQUEIRA
Cargo/Função: (12046) NIVEL FUNDAMENTAL ADMINISTRATIVO
Referência: 000 Carga Horária: 40H
Un. Adm: (224286) SUP DE ENFERMAGEM
A Partir de: 01/11/2023 Até 29/11/2023
Qtde Plantões: 14

Processo N.: SES-PRO-2023/80822
Nome: (300878/2) VERIDIANE KARLA DA SILVA SOUZA
Cargo/Função: (12036) NIVEL SUPERIOR ASSISTENCIAL
Referência: 000 Carga Horária: 40H
Un. Adm: (197076) COORD ARTIC REG URG EMERG DE LEITOS HOSPITALARES
A Partir de: 01/11/2023 Até 29/11/2023
Qtde Plantões: 13

Processo N.: SES-PRO-2023/81796
Nome: (132180/6) VILMA DA CRUZ CAMPOS
Cargo/Função: (12036) NIVEL SUPERIOR ASSISTENCIAL
Referência: 000 Carga Horária: 40H
Un. Adm: (195707) HOSP REGIONAL DR ANTONIO CARLOS SOUTO FONTES
A Partir de: 02/09/2023 Até 30/09/2023
Qtde Plantões: 12

Processo N.: SES-PRO-2023/79619
Nome: (76307/8) VILMA FAUSTA PINA
Cargo/Função: (4946) PROFIS TEC NIV MEDIO SERV SAUDE SUS
Referência: D-007 Carga Horária: 40H
Un. Adm: (195685) HOSP REGIONAL RONDONOPOLIS IRMA ELZA GIOVANELLA
A Partir de: 01/11/2023 Até 29/11/2023
Qtde Plantões: 14

Processo N.: SES-PRO-2023/79466
Nome: (315814/1) VITOR PASQUALI FELIX
Cargo/Função: (12040) NIVEL AUXILIAR ASSISTENCIAL
Referência: 000 Carga Horária: 40H
Un. Adm: (195707) HOSP REGIONAL DR ANTONIO CARLOS SOUTO FONTES
A Partir de: 02/11/2023 Até 29/11/2023
Qtde Plantões: 14

Processo N.: SES-PRO-2023/80772
Nome: (315814/1) VITOR PASQUALI FELIX
Cargo/Função: (12040) NIVEL AUXILIAR ASSISTENCIAL
Referência: 000 Carga Horária: 40H
Un. Adm: (195707) HOSP REGIONAL DR ANTONIO CARLOS SOUTO FONTES
A Partir de: 05/10/2023 Até 31/10/2023
Qtde Plantões: 13

Processo N.: SES-PRO-2023/81796
Nome: (326163/1) VITORIA ESTHER GONCALVES
Cargo/Função: (12036) NIVEL SUPERIOR ASSISTENCIAL
Referência: 000 Carga Horária: 40H
Un. Adm: (195707) HOSP REGIONAL DR ANTONIO CARLOS SOUTO FONTES
A Partir de: 01/09/2023 Até 30/09/2023
Qtde Plantões: 13

Processo N.: SES-PRO-2023/79479
Nome: (138510/4) VIVIANNY MAWAR LINO CAMPOS
Cargo/Função: (12036) NIVEL SUPERIOR ASSISTENCIAL
Referência: 000 Carga Horária: 30H
Un. Adm: (195707) HOSP REGIONAL DR ANTONIO CARLOS SOUTO FONTES
A Partir de: 08/11/2023 Até 29/11/2023
Qtde Plantões: 10

Processo N.: SES-PRO-2023/80557
Nome: (295068/3) WALDENISE LEMES DA CRUZ ALVES
Cargo/Função: (12044) NIVEL MEDIO ADMINISTRATIVO
Referência: 000 Carga Horária: 40H
Un. Adm: (224278) SUP ADMINISTRATIVA E FINANCEIRA
A Partir de: 01/11/2023 Até 29/11/2023
Qtde Plantões: 14

Processo N.: SES-PRO-2023/79616
Nome: (94400/1) WALMIR SOARES MAIA
Cargo/Função: (4946) PROFIS TEC NIV MEDIO SERV SAUDE SUS
Referência: D-008 Carga Horária: 40H
Un. Adm: (195707) HOSP REGIONAL DR ANTONIO CARLOS SOUTO FONTES
A Partir de: 01/11/2023 Até 30/11/2023
Qtde Plantões: 13

Processo N.: SES-PRO-2023/79679
Nome: (63979/1) WALTER ALVES AMORIM SOBRINHO
Cargo/Função: (4946) PROFIS TEC NIV MEDIO SERV SAUDE SUS
Referência: D-009 Carga Horária: 40H
Un. Adm: (195707) HOSP REGIONAL DR ANTONIO CARLOS SOUTO FONTES
A Partir de: 01/11/2023 Até 29/11/2023
Qtde Plantões: 13

Processo N.: SES-PRO-2023/79679
Nome: (94390/1) WILSON CONCEICAO DO NASCIMENTO
Cargo/Função: (4946) PROFIS TEC NIV MEDIO SERV SAUDE SUS
Referência: D-008 Carga Horária: 40H
Un. Adm: (195707) HOSP REGIONAL DR ANTONIO CARLOS SOUTO FONTES
A Partir de: 03/11/2023 Até 29/11/2023
Qtde Plantões: 13

Processo N.: SES-PRO-2023/79565
Nome: (315771/2) YASMIN RENATA SOARES DE LIMA
Cargo/Função: (12036) NIVEL SUPERIOR ASSISTENCIAL
Referência: 000 Carga Horária: 30H
Un. Adm: (195707) HOSP REGIONAL DR ANTONIO CARLOS SOUTO FONTES
A Partir de: 07/11/2023 Até 28/11/2023
Qtde Plantões: 9

Processo N.: SES-PRO-2023/79876
Nome: (118892/1) ZILDECI MORAES DE JESUS
Cargo/Função: (4989) PROFIS APOIO SERV SAUDE SUS
Referência: D-007 Carga Horária: 40H
Un. Adm: (195685) HOSP REGIONAL RONDONOPOLIS IRMA ELZA GIOVANELLA
A Partir de: 01/11/2023 Até 29/11/2023
Qtde Plantões: 13

PUBLICADA, REGISTRADA, CUMPRE-SE.
Cuiabá-MT, 23 de Janeiro de 2024.
Gilberto Gomes Figueiredo
Secretário de Estado de Saúde

PORTARIA/SES/00024/2024

DE: 22/01/2024

O(A) Secretário de Estado de Saúde no uso de suas atribuições que lhes são conferidas por lei,

Resolve: RETIFICAR

Evento: Regime de Plantão SUS LC nº441/2011

Processo N.: SES-PRO-2023/83749

Nome: (281535/5) KARINA WIDAL MARTINS

Cargo/Função: (12036) NIVEL SUPERIOR ASSISTENCIAL

Referência: 000 Carga Horária: 30H

Un. Adm: (195707) HOSP REGIONAL DR ANTONIO CARLOS

SOUTO FONTES

A Partir de: 04/10/2023 Até 30/10/2023

Qtde Plantões: 10

PUBLICADA, REGISTRADA, CUMpra-SE.

Cuiabá-MT, 23 de Janeiro de 2024.

Gilberto Gomes Figueiredo

Secretário de Estado de Saúde

Protocolo 1535908

BOLETIM DE PESSOAL/SES/00107/2024

DE:

22/01/2024

O(A) Secretário de Estado de Saúde no uso de suas atribuições que lhes são conferidas por lei,

Resolve: REMOVER

Evento: Remoção Interna a Pedido

Processo N.: SES-PRO-2023/75437

Nome: (93288/1) ELVIO FIGUEIREDO SANTANA

Cargo/Função: (4946) PROFIS TEC NIV MEDIO SERV SAUDE SUS

Para Un. Adm: (151432) DIR DO ESCRITORIO REGIONAL SAUDE

BAIXADA CUIABANA

A Partir de: 15/01/2024

Processo N.: SES-PRO-2023/80875

Nome: (115505/1) RONNY COLD BISPO DO ESPIRITO SANTO

Cargo/Função: (4946) PROFIS TEC NIV MEDIO SERV SAUDE SUS

Para Un. Adm: (151432) DIR DO ESCRITORIO REGIONAL SAUDE

BAIXADA CUIABANA

A Partir de: 16/01/2024

Processo N.: SES-CIN-2024/05647

Nome: (42253/2) SIMONE RIBEIRO DE PAULA MACHADO

Cargo/Função: (4946) PROFIS TEC NIV MEDIO SERV SAUDE SUS

Para Un. Adm: (136638) GER ANALISE DE VIGILANCIA

AMBIENTAL E SANITARIA

A Partir de: 16/01/2024

Processo N.: SES-CIN-2024/05647

Nome: (96783/1) THOMAS DE LIMA FILHO

Cargo/Função: (4946) PROFIS TEC NIV MEDIO SERV SAUDE SUS

Para Un. Adm: (225037) COORD TEC DE ANALISES DE SAUDE

PUBLICA

A Partir de: 16/01/2024

Processo N.: SES-PRO-2023/74759

Nome: (94426/1) VANESSA CRUZ RAMOS

Cargo/Função: (4946) PROFIS TEC NIV MEDIO SERV SAUDE SUS

Para Un. Adm: (195740) HOSP REGIONAL DE SINOP

A Partir de: 16/01/2024

PUBLICADA, REGISTRADA, CUMpra-SE.

Cuiabá-MT, 23 de Janeiro de 2024.

Gilberto Gomes Figueiredo

Secretário de Estado de Saúde

Protocolo 1535985

BOLETIM DE PESSOAL/SES/00108/2024

DE:

22/01/2024

O(A) Secretário de Estado de Saúde no uso de suas atribuições que lhes são conferidas por lei,

Resolve: CONCEDER

Evento: ADICIONAL NOTURNO

Processo N.: SES-PRO-2023/83009

Nome: (249588/5) ADRIANA YUKI MELLO PRADO

Cargo/Função: (12036) NIVEL SUPERIOR ASSISTENCIAL

Un. Adm: (192724) GER DO SERVICO DE VERIFICACAO DE

OBITOS

A Partir de: 03/11/2023 Até 03/11/2023

Quantidade: 24 horas

Processo N.: SES-PRO-2023/83013

Nome: (63797/1) ALICE HARUMI MATSUMOTO

Cargo/Função: (4912) PROFIS TEC NIV SUPERIOR SERV SAUDE

SUS

Un. Adm: (192724) GER DO SERVICO DE VERIFICACAO DE

OBITOS

A Partir de: 01/11/2023 Até 01/11/2023

Quantidade: 56 horas

Processo N.: SES-PRO-2023/83009

Nome: (299901/3) ANA VITORIA NAZARIO COSTA

Cargo/Função: (12036) NIVEL SUPERIOR ASSISTENCIAL

Un. Adm: (192724) GER DO SERVICO DE VERIFICACAO DE

OBITOS

A Partir de: 09/11/2023 Até 09/11/2023

Quantidade: 24 horas

Processo N.: SES-PRO-2023/72323

Nome: (304793/2) ANDREIA AVELINA DA SILVA

Cargo/Função: (12050) NIVEL FUNDAMENTAL

Un. Adm: (195707) HOSP REGIONAL DR ANTONIO CARLOS

SOUTO FONTES

A Partir de: 02/10/2023 Até 02/10/2023

Quantidade: 96 horas

Processo N.: SES-PRO-2023/83009

Nome: (118160/9) ARTUR ABURAD DE CARVALHOSA

Cargo/Função: (12036) NIVEL SUPERIOR ASSISTENCIAL

Un. Adm: (192724) GER DO SERVICO DE VERIFICACAO DE

OBITOS

A Partir de: 08/11/2023 Até 08/11/2023

Quantidade: 24 horas

Processo N.: SES-PRO-2023/83013

Nome: (60360/2) BETANIA FRANCO DE ASSIS MENDES

Cargo/Função: (4912) PROFIS TEC NIV SUPERIOR SERV SAUDE

SUS

Un. Adm: (192724) GER DO SERVICO DE VERIFICACAO DE

OBITOS

A Partir de: 02/11/2023 Até 02/11/2023

Quantidade: 48 horas

Processo N.: SES-PRO-2023/72321

Nome: (280498/3) CACILDA DOS SANTOS

Cargo/Função: (12038) NIVEL TECNICO ASSISTENCIAL

Un. Adm: (195707) HOSP REGIONAL DOUTOR ANTONIO

CARLOS SOUTO FONTES

A Partir de: 03/10/2023 Até 03/10/2023

Quantidade: 56 horas

Processo N.: SES-PRO-2023/83009

Nome: (282589/3) CARLOS TADEU TEIXEIRA ABURAD

Cargo/Função: (4912) PROFIS TEC NIV SUPERIOR SERV SAUDE

SUS

Un. Adm: (192724) GER DO SERVICO DE VERIFICACAO DE

OBITOS

A Partir de: 07/11/2023 Até 07/11/2023

Quantidade: 32 horas

Processo N.: SES-PRO-2023/78712

Nome: (94955/1) CARMINDA FERREIRA DE SOUZA

Cargo/Função: (4989) PROFIS APOIO SERV SAUDE SUS

Un. Adm: (191078) COORD DE APOIO ADMINISTRATIVO DO

CIAPS

A Partir de: 01/11/2023 Até 01/11/2023

Quantidade: 112 horas

Processo N.: SES-PRO-2023/83013
Nome: (114083/1) CELMA ASSUNCAO DE LARA
Cargo/Função: (4912) PROFIS TEC NIV SUPERIOR SERV SAUDE
SUS
Un. Adm: (192724) GER DO SERVICO DE VERIFICACAO DE
OBITOS
A Partir de: 04/11/2023 Até 04/11/2023
Quantidade: 56 horas

Processo N.: SES-PRO-2023/83013
Nome: (86182/3) CLAUDIA ANTUNES DE MIRANDA
Cargo/Função: (4912) PROFIS TEC NIV SUPERIOR SERV SAUDE
SUS
Un. Adm: (196924) COORD FARMACIA ATEND COMPONENTE
ESPECIALIZADO
A Partir de: 02/11/2023 Até 02/11/2023
Quantidade: 48 horas

Processo N.: SES-PRO-2023/71390
Nome: (295703/3) DEVAIR DA SILVA
Cargo/Função: (12050) NIVEL FUNDAMENTAL
Un. Adm: (224278) SUP ADMINISTRATIVA E FINANCEIRA
A Partir de: 01/10/2023 Até 01/10/2023
Quantidade: 104 horas

Processo N.: SES-PRO-2023/78944
Nome: (297107/3) DOUGLAS DA SILVA MAGIO
Cargo/Função: (12036) NIVEL SUPERIOR ASSISTENCIAL
Un. Adm: (195707) HOSP REGIONAL DR ANTONIO CARLOS
SOUTO FONTES
A Partir de: 02/11/2023 Até 02/11/2023
Quantidade: 104 horas

Processo N.: SES-PRO-2023/78729
Nome: (122619/1) ELIZANDRA FATIMA DA CRUZ
Cargo/Função: (4912) PROFIS TEC NIV SUPERIOR SERV SAUDE
SUS
Un. Adm: (197246) COORD DE APOIO TECNICO DO CIAPS
A Partir de: 01/11/2023 Até 01/11/2023
Quantidade: 112 horas

Processo N.: SES-PRO-2023/78944
Nome: (234533/4) EUCIDINA GONCALVES MARINS BRUNELLI
Cargo/Função: (12036) NIVEL SUPERIOR ASSISTENCIAL
Un. Adm: (195707) HOSP REGIONAL DR ANTONIO CARLOS
SOUTO FONTES
A Partir de: 07/11/2023 Até 07/11/2023
Quantidade: 64 horas

Processo N.: SES-PRO-2023/78712
Nome: (76479/1) EVA DOMINGAS DE GODOY
Cargo/Função: (4989) PROFIS APOIO SERV SAUDE SUS
Un. Adm: (191078) COORD DE APOIO ADMINISTRATIVO DO
CIAPS
A Partir de: 02/11/2023 Até 02/11/2023
Quantidade: 112 horas

Processo N.: SES-PRO-2023/78944
Nome: (297105/3) GEISIANI BALEEIRO PRAXEDES IGNEZ
Cargo/Função: (12036) NIVEL SUPERIOR ASSISTENCIAL
Un. Adm: (195707) HOSP REGIONAL DR ANTONIO CARLOS
SOUTO FONTES
A Partir de: 03/11/2023 Até 03/11/2023
Quantidade: 16 horas

Processo N.: SES-PRO-2023/78729
Nome: (125105/1) GENTILEIDE DIAS DE NORONHA SILVA
Cargo/Função: (4912) PROFIS TEC NIV SUPERIOR SERV SAUDE
SUS
Un. Adm: (197246) COORD DE APOIO TECNICO DO CIAPS
A Partir de: 02/11/2023 Até 02/11/2023
Quantidade: 112 horas

Processo N.: SES-PRO-2023/75626
Nome: (299641/2) GRAZIELA FERNANDA VERHALEN GUIMARAES
Cargo/Função: (12036) NIVEL SUPERIOR ASSISTENCIAL
Un. Adm: (195758) HOSP ESTADUAL LOUSITE FERREIRA DA
SILVA
A Partir de: 01/09/2023 Até 01/09/2023
Quantidade: 112 horas

Processo N.: SES-PRO-2023/83009
Nome: (106252/1) IVANA DE MENEZES
Cargo/Função: (4912) PROFIS TEC NIV SUPERIOR SERV SAUDE
SUS
Un. Adm: (192724) GER DO SERVICO DE VERIFICACAO DE
OBITOS
A Partir de: 01/11/2023 Até 01/11/2023
Quantidade: 24 horas

Processo N.: SES-PRO-2023/78729
Nome: (111836/1) JOSIVANA MIRANDA ARAUJO
Cargo/Função: (4912) PROFIS TEC NIV SUPERIOR SERV SAUDE
SUS
Un. Adm: (197246) COORD DE APOIO TECNICO DO CIAPS
A Partir de: 20/11/2023 Até 20/11/2023
Quantidade: 24 horas

Processo N.: SES-PRO-2023/64889
Nome: (272579/11) JUCILEIA DINIZ ALVES FRANCO
Cargo/Função: (12042) NIVEL SUPERIOR ADMINISTRATIVO
Un. Adm: (195758) HOSP ESTADUAL LOUSITE FERREIRA DA
SILVA
A Partir de: 04/09/2023 Até 04/09/2023
Quantidade: 104 horas

Processo N.: SES-PRO-2023/83013
Nome: (96531/1) KATIA REGINA BORGES
Cargo/Função: (4912) PROFIS TEC NIV SUPERIOR SERV SAUDE
SUS
Un. Adm: (192724) GER DO SERVICO DE VERIFICACAO DE
OBITOS
A Partir de: 03/11/2023 Até 03/11/2023
Quantidade: 40 horas

Processo N.: SES-PRO-2023/83009
Nome: (250256/2) LEONARDO AMORIM RIZZO
Cargo/Função: (12036) NIVEL SUPERIOR ASSISTENCIAL
Un. Adm: (192724) GER DO SERVICO DE VERIFICACAO DE
OBITOS
A Partir de: 02/11/2023 Até 02/11/2023
Quantidade: 24 horas

Processo N.: SES-PRO-2023/83013
Nome: (57170/2) LUZIMAR FERREIRA
Cargo/Função: (4912) PROFIS TEC NIV SUPERIOR SERV SAUDE
SUS
Un. Adm: (192724) GER DO SERVICO DE VERIFICACAO DE
OBITOS
A Partir de: 11/11/2023 Até 11/11/2023
Quantidade: 32 horas

Processo N.: SES-PRO-2023/83009
Nome: (249841/6) LYGIA NAZARIO COSTA
Cargo/Função: (12036) NIVEL SUPERIOR ASSISTENCIAL
Un. Adm: (192724) GER DO SERVICO DE VERIFICACAO DE
OBITOS
A Partir de: 06/11/2023 Até 06/11/2023
Quantidade: 24 horas

Processo N.: SES-PRO-2023/83013
Nome: (63930/1) MARIA JOSE VIEIRA DA SILVA
Cargo/Função: (4912) PROFIS TEC NIV SUPERIOR SERV SAUDE
SUS
Un. Adm: (192724) GER DO SERVICO DE VERIFICACAO DE
OBITOS
A Partir de: 08/11/2023 Até 08/11/2023
Quantidade: 64 horas

Processo N.: SES-PRO-2023/72026
Nome: (315546/3) MARILUCI MACEDO DA SILVA
Cargo/Função: (12036) NIVEL SUPERIOR ASSISTENCIAL
Un. Adm: (195758) HOSP ESTADUAL LOUSITE FERREIRA DA
SILVA
A Partir de: 05/10/2023 Até 05/10/2023
Quantidade: 104 horas

Processo N.: SES-PRO-2023/83013
Nome: (93307/1) MIRIAM ESTELA DE SOUZA FREIRE
Cargo/Função: (4912) PROFIS TEC NIV SUPERIOR SERV SAUDE
SUS
Un. Adm: (192724) GER DO SERVICO DE VERIFICACAO DE
OBITOS
A Partir de: 18/11/2023 Até 18/11/2023
Quantidade: 16 horas

Processo N.: SES-PRO-2023/83013
Nome: (115733/1) PAULO ANTONIO FERREIRA JUNIOR
Cargo/Função: (4912) PROFIS TEC NIV SUPERIOR SERV SAUDE
SUS
Un. Adm: (192724) GER DO SERVICO DE VERIFICACAO DE
OBITOS
A Partir de: 11/11/2023 Até 11/11/2023
Quantidade: 32 horas

Processo N.: SES-PRO-2023/83013
 Nome: (90607/2) ROSIVAN RAMOS DA SILVA
 Cargo/Função: (4912) PROFIS TEC NIV SUPERIOR SERV SAUDE SUS
 Un. Adm: (192724) GER DO SERVICIO DE VERIFICACAO DE OBITOS
 A Partir de: 03/11/2023 Até 03/11/2023
 Quantidade: 32 horas

Processo N.: SES-PRO-2023/75981
 Nome: (75111/4) TABAJARA CRISOSTOMO DAS CHAGAS
 Cargo/Função: (4989) PROFIS APOIO SERV SAUDE SUS
 Un. Adm: (197289) COORD DO LAR DOCE LAR
 A Partir de: 02/09/2023 Até 02/09/2023
 Quantidade: 80 horas

Processo N.: SES-PRO-2023/78712
 Nome: (75111/4) TABAJARA CRISOSTOMO DAS CHAGAS
 Cargo/Função: (4989) PROFIS APOIO SERV SAUDE SUS
 Un. Adm: (197289) COORD DO LAR DOCE LAR
 A Partir de: 01/11/2023 Até 01/11/2023
 Quantidade: 104 horas

Processo N.: SES-PRO-2023/73787
 Nome: (31551/1) VAGNER VALERIANO RODRIGUES SANTANA
 Cargo/Função: (12054) CONDUTOR DE AMBULANCIA
 Un. Adm: (195685) HOSP REGIONAL RONDONOPOLIS IRMA ELZA GIOVANELLA
 A Partir de: 07/10/2023 Até 07/10/2023
 Quantidade: 48 horas

Processo N.: SES-PRO-2023/78712
 Nome: (90585/1) VALTUIRA GUIMARAES FARIAS
 Cargo/Função: (4989) PROFIS APOIO SERV SAUDE SUS
 Un. Adm: (197246) COORD DE APOIO TECNICO DO CIAPS
 A Partir de: 02/11/2023 Até 02/11/2023
 Quantidade: 104 horas

PUBLICADA, REGISTRADA, CUMpra-SE.
 Cuiabá-MT, 23 de Janeiro de 2024.
 Gilberto Gomes Figueiredo
 Secretário de Estado de Saúde

Protocolo 1535986

BOLETIM DE PESSOAL/SES/00109/2024 DE:
 22/01/2024

O(A) Secretário de Estado de Saúde no uso de suas atribuições que lhes são conferidas por lei,

Resolve: CONCEDER
 Evento: TELETRABALHO MODALIDADE HIBRIDA

Processo N.: SES-PRO-2023/70643
 Nome: (93172/1) ADRIANA LUZIA DA PENHA OLIVEIRA
 Cargo/Função: (4989) PROFIS APOIO SERV SAUDE SUS
 Un. Adm: (136735) GER DE DOACAO DE SANGUE
 A Partir de: 01/11/2023 Até 30/10/2024

PUBLICADA, REGISTRADA, CUMpra-SE.
 Cuiabá-MT, 23 de Janeiro de 2024.
 Gilberto Gomes Figueiredo
 Secretário de Estado de Saúde

Protocolo 1535987

BOLETIM DE PESSOAL/SES/00110/2024 DE:
 22/01/2024

O(A) Secretário de Estado de Saúde no uso de suas atribuições que lhes são conferidas por lei,

Resolve: DEFERIR
 Evento: LICENÇA A GESTANTE/SEGURADO INSS

Processo N.: SES-PRO-2024/03513
 Nome: (333205/1) MARINA TOPANOTTI DE TOLEDO
 Cargo/Função: (12036) NIVEL SUPERIOR ASSISTENCIAL
 Un. Adm: (209635) ESCRIT REGIONAL DE SAUDE DE SINOP
 A Partir de: 08/01/2024 Até06/05/2024

PUBLICADA, REGISTRADA, CUMpra-SE.
 Cuiabá-MT, 23 de Janeiro de 2024.
 Gilberto Gomes Figueiredo
 Secretário de Estado de Saúde

Protocolo 1535988

BOLETIM DE PESSOAL/SES/00111/2024 DE:
 22/01/2024

O(A) Secretário de Estado de Saúde no uso de suas atribuições que lhes são conferidas por lei,

Resolve: DEFERIR
 Evento: LICENÇA P/ TRATAMENTO SAUDE/SEGURADO INSS

Processo N.: SES-PRO-2023/67317
 Nome: (32777/1) ANDREIA DA SILVA PEREIRA
 Cargo/Função: (12044) NIVEL MEDIO ADMINISTRATIVO
 Un. Adm: (153834) GER DE CERTIFICACAO DE ALVARA SANITARIA
 A Partir de: 25/10/2023 Até07/01/2024

Processo N.: SES-PRO-2024/03247
 Nome: (32771/1) KEILA FERREIRA DE FRANCA
 Cargo/Função: (12038) NIVEL TECNICO ASSISTENCIAL
 Un. Adm: (224316) COORD DE CLINICA MEDICA E PEDIATRICA
 A Partir de: 01/01/2024 Até15/01/2024

Processo N.: SES-PRO-2024/03104
 Nome: (281826/4) MARIA DE FATIMA DA SILVA
 Cargo/Função: (12038) NIVEL TECNICO ASSISTENCIAL
 Un. Adm: (198544) SUPERINT DE ENFERMAGEM
 A Partir de: 27/12/2023 Até10/01/2024

Processo N.: SES-PRO-2024/02925
 Nome: (296935/2) RITA DOS SANTOS BRITO
 Cargo/Função: (12038) NIVEL TECNICO ASSISTENCIAL
 Un. Adm: (195740) HOSP REGIONAL DE SINOP
 A Partir de: 06/01/2023 Até09/01/2024

Processo N.: SES-PRO-2024/01335
 Nome: (321806/1) ROBERTO ARAUJO CRUZ
 Cargo/Função: (12036) NIVEL SUPERIOR ASSISTENCIAL
 Un. Adm: (197246) COORD DE APOIO TECNICO DO CIAPS
 A Partir de: 18/12/2023 Até13/01/2024

PUBLICADA, REGISTRADA, CUMpra-SE.
 Cuiabá-MT, 23 de Janeiro de 2024.
 Gilberto Gomes Figueiredo
 Secretário de Estado de Saúde

Protocolo 1535989

BOLETIM DE PESSOAL/SES/00112/2024 DE:
 22/01/2024

O(A) Secretário de Estado de Saúde no uso de suas atribuições que lhes são conferidas por lei,

Resolve: DEFERIR
 Evento: LICENÇA PARA TRATAMENTO DE SAUDE

Processo N.:
 Nome: (48877/2) CREUZA CONCEICAO SILVA
 Cargo/Função: (4946) PROFIS TEC NIV MEDIO SERV SAUDE SUS
 Un. Adm: (136743) GER DE DIAGNOSTICO LABORATORIAL
 A Partir de: 14/12/2023 Até26/02/2024

Processo N.:
 Nome: (70308/5) CRISTIANE MACIEL MENDES
 Cargo/Função: (4946) PROFIS TEC NIV MEDIO SERV SAUDE SUS
 Un. Adm: (195707) HOSP REGIONAL DR ANTONIO CARLOS SOUTO FONTES
 A Partir de: 06/12/2023 Até19/01/2024

PUBLICADA, REGISTRADA, CUMpra-SE.
 Cuiabá-MT, 23 de Janeiro de 2024.
 Gilberto Gomes Figueiredo
 Secretário de Estado de Saúde

Protocolo 1535990

BOLETIM DE PESSOAL/SES/00113/2024
22/01/2024

DE:

O(A) Secretário de Estado de Saúde no uso de suas atribuições que lhes são conferidas por lei,

Resolve: DEFERIR

Evento: LICENCA PARA TRATAMENTO DE SAUDE EM PESSOA DA FAMILIA

Processo N.:

Nome: (118515/1) LEANDRO CAPISTRANO SILVA
Cargo/Função: (4946) PROFIS TEC NIV MEDIO SERV SAUDE SUS
Un. Adm: (216232) COORD DE APLIC E DESENVOLVIMENTO
A Partir de: 03/01/2024 Até12/01/2024

Processo N.:

Nome: (62960/3) THELMA SUELI CERVANTES RODRIGUES
Cargo/Função: (4912) PROFIS TEC NIV SUPERIOR SERV SAUDE SUS
Un. Adm: (151688) DIR DO ESCRITORIO REGIONAL DE SAUDE DE SINOP
A Partir de: 22/12/2023 Até27/12/2023

PUBLICADA, REGISTRADA, CUMPRASE.

Cuiabá-MT, 23 de Janeiro de 2024.

Gilberto Gomes Figueiredo

Secretário de Estado de Saúde

Protocolo 1535991

SEAF**SECRETARIA DE ESTADO DE AGRICULTURA FAMILIAR****BOLETIM DE PESSOAL/SEAF/00002/2024**
22/01/2024

DE:

O(A) Sec de Estado de Agricultura Familiar no uso de suas atribuições que lhes são conferidas por lei,

Resolve: CONCEDER

Evento: LICENÇA PREMIO - CONCESSÃO

Processo N.: SEAF-PRO-2024/00071

Nome: (250638/1) AURILINEU TIZOT
Quinquênio: 21/10/2018 Até 20/10/2023
Qtde Dias: 90

PUBLICADA, REGISTRADA, CUMPRASE.

Cuiabá-MT, 23 de Janeiro de 2024.

Aparecida Maria Borges Bezerra

Sec de Estado de Agricultura Familiar

Protocolo 1535960

ADMINISTRAÇÃO INDIRETA**UNEMAT****UNIVERSIDADE DO ESTADO DE MATO GROSSO**

O(A) Reitora-Presidente da FUNEMT no uso de suas atribuições que lhes são conferidas por lei,

Resolve: DISTRATAR

Objeto: CONTRATAÇÃO TEMPORARIA POR MOTIVO DE URGÊNCIA

CONTRATO/UNEMAT/00027/2024

DE: 22/01/2024

Processo Nº: 002/2024

Contratado: (309998/1) MICHEL FERREIRA DOS REIS

CPF: ***.197.968.**

Cargo/Função: (11802) PROFESSOR UNEMAT LC 534/2014

Referência: C-001 Carga Horária: 20 horas semanais

Un. Adm: (207071) FACUL LING CIENCIAS AGRARIAS

SOCIAIS APLICADAS

A Partir de: 01/01/2024

PUBLICADA, REGISTRADA, CUMPRASE.

Cuiabá-MT, 23 de Janeiro de 2024.

Vera Lúcia da Rocha Maquêa

Reitora-Presidente da FUNEMT

Protocolo 1535912

BOLETIM DE PESSOAL/UNEMAT/00030/2024
22/01/2024

DE:

O(A) Reitora-Presidente da FUNEMT no uso de suas atribuições que lhes são conferidas por lei,

Resolve: DEFERIR

Evento: LICENCA PARA TRATAMENTO DE SAUDE

Processo N.:

Nome: (241101/1) PAMELLA CABALHEIRO DE CARVALHO MONTEIRO

Cargo/Função: (11905) AGENTE UNIVERSITARIO LC 321

Un. Adm: (205303) DIR DE GESTAO DE EDUCACAO A

DISTANCIA

A Partir de: 10/01/2024 Até23/01/2024

PUBLICADA, REGISTRADA, CUMPRASE.

Cuiabá-MT, 23 de Janeiro de 2024.

Vera Lúcia da Rocha Maquêa

Reitora-Presidente da FUNEMT

Protocolo 1535933

BOLETIM DE PESSOAL/UNEMAT/00031/2024
22/01/2024

DE:

O(A) Reitora-Presidente da FUNEMT no uso de suas atribuições que lhes são conferidas por lei,

Resolve: DEFERIR

Evento: LICENCA PARA TRATAMENTO DE SAUDE EM PESSOA DA FAMILIA

Processo N.:

Nome: (126843/3) RANGEL RENAN RAMOS DA SILVA

Cargo/Função: (11910) TECNICO UNIVERSITARIO LC 321

Un. Adm: (205001) PRO REITORIA DE PLAN E TECNOLOGIA INFORMACAO

A Partir de: 14/12/2023 Até21/12/2023

PUBLICADA, REGISTRADA, CUMPRASE.

Cuiabá-MT, 23 de Janeiro de 2024.

Vera Lúcia da Rocha Maquêa

Reitora-Presidente da FUNEMT

Protocolo 1535934

IPEM-MT**INSTITUTO DE PESOS E MEDIDAS DE MATO GROSSO****BOLETIM DE PESSOAL/IPEM/00006/2024**
22/01/2024

DE:

O(A) Presidente do IPEM/MT no uso de suas atribuições que lhes são conferidas por lei,

Resolve: DEFERIR

Evento: LICENCA PREMIO - GOZO

Processo N.:

Nome: (58443/1) ELI FACUNDO DE MATOS

Cargo/Função: (4075) TECNICO FISCAL METROLOGICO

Quinquênio de Referência: 27/09/2015 Ate 26/09/2020

A Partir de: 05/02/2024 Até14/02/2024

Processo N.:

Nome: (58443/1) ELI FACUNDO DE MATOS

Cargo/Função: (4075) TECNICO FISCAL METROLOGICO

Quinquênio de Referência: 27/09/2015 Ate 26/09/2020

A Partir de: 15/02/2024 Até24/02/2024

PUBLICADA, REGISTRADA, CUMPRASE.

Cuiabá-MT, 23 de Janeiro de 2024.

Bento Francisco Gomes Bezerra

Presidente do IPEM/MT

Protocolo 1535940

INDEA

INSTITUTO DE DEFESA AGROPECUÁRIA

BOLETIM DE PESSOAL/INDEAMT/00041/2024 DE:
22/01/2024

O(A) Presidente do INDEA no uso de suas atribuições que lhes são conferidas por lei,

Resolve: DEFERIR

Evento: LICENÇA PARA TRATAMENTO DE SAUDE

Processo N.:

Nome: (226685/1) ADELANY RIBEIRO AGUIAR GUIMARAES
Cargo/Função: (3876) AGENTE FISCAL EST DEF AGRO FLOR II
L9070

Un. Adm: (148814) UNID LOCAL DE EXECUCAO DE BARRA DO GARCAS

A Partir de: 05/01/2024 Até19/01/2024

Processo N.:

Nome: (252666/1) FREDERICO MACIEL MARQUES
Cargo/Função: (3874) AGENTE FISCAL EST DEF AGRO FLOR I
L9070

Un. Adm: (149845) UNID LOCAL DE EXECUCAO DE SAO JOSE DO XINGU

A Partir de: 17/01/2024 Até20/01/2024

PUBLICADA, REGISTRADA, CUMpra-SE.

Cuiabá-MT, 23 de Janeiro de 2024.

Emanuele Gonçalves de Almeida

Presidente do INDEA

Protocolo 1535935

BOLETIM DE PESSOAL/INDEAMT/00042/2024 DE:
22/01/2024

O(A) Presidente do INDEA no uso de suas atribuições que lhes são conferidas por lei,

Resolve: DEFERIR

Evento: LICENÇA PARA TRATAMENTO DE SAUDE EM PESSOA DA FAMILIA

Processo N.:

Nome: (109830/1) FLAVIO SOARES DE MORAES
Cargo/Função: (3874) AGENTE FISCAL EST DEF AGRO FLOR I
L9070

Un. Adm: (149616) UNID LOCAL DE EXECUCAO DE RONDONOPOLIS

A Partir de: 12/01/2024 Até21/01/2024

PUBLICADA, REGISTRADA, CUMpra-SE.

Cuiabá-MT, 23 de Janeiro de 2024.

Emanuele Gonçalves de Almeida

Presidente do INDEA

Protocolo 1535936

BOLETIM DE PESSOAL/INDEAMT/00043/2024 DE:
22/01/2024

O(A) Presidente do INDEA no uso de suas atribuições que lhes são conferidas por lei,

Resolve: DEFERIR

Evento: LICENÇA PREMIO - GOZO

Processo N.: Escala Portal do Servidor

Nome: (249619/1) ADMILSON SEBASTIAO MOURA DO NASCIMENTO

Cargo/Função: (3876) AGENTE FISCAL EST DEF AGRO FLOR II
L9070

Quinquênio de Referência: 15/07/2018 Ate 14/07/2023

A Partir de: 14/02/2024 Até23/02/2024

Processo N.: INDEAMT-REQ-2024/00052

Nome: (110305/3) ALINE RIZZOLLI VESCOVI

Cargo/Função: (3441) PROFESSOR EDUC. BASICA

Quinquênio de Referência: 11/02/2014 Ate 10/02/2019

A Partir de: 14/02/2024 Até28/02/2024

Processo N.: Escala Portal do servidor.

Nome: (141998/4) ALINE ROSE DOS SANTOS RANDOW

Cargo/Função: (3876) AGENTE FISCAL EST DEF AGRO FLOR II
L9070

Quinquênio de Referência: 21/01/2014 Ate 20/01/2019

A Partir de: 01/03/2024 Até30/03/2024

Processo N.: Conforme Escala Portal do Servidor.

Nome: (79888/1) ALVARO FARIA DA COSTA

Cargo/Função: (3874) AGENTE FISCAL EST DEF AGRO FLOR I
L9070

Quinquênio de Referência: 19/10/2015 Ate 18/10/2020

A Partir de: 01/02/2024 Até01/03/2024

Processo N.: Escala Portal do Servidor

Nome: (236510/1) ARUAQUE LOTUFO FERRAZ DE OLIVEIRA

Cargo/Função: (3870) FISCAL EST DEF AGRO E FLORESTAL
L9070

Quinquênio de Referência: 03/11/2011 Ate 02/11/2016

A Partir de: 26/06/2024 Até05/07/2024

Processo N.: Escala Portal do Servidor

Nome: (236510/1) ARUAQUE LOTUFO FERRAZ DE OLIVEIRA

Cargo/Função: (3870) FISCAL EST DEF AGRO E FLORESTAL
L9070

Quinquênio de Referência: 03/11/2011 Ate 02/11/2016

A Partir de: 27/05/2024 Até05/06/2024

Processo N.: Escala Portal do servidor

Nome: (79490/2) BRAULIO GARCIA GUIMARAES

Cargo/Função: (3874) AGENTE FISCAL EST DEF AGRO FLOR I
L9070

Quinquênio de Referência: 01/07/2013 Ate 30/06/2018

A Partir de: 01/03/2024 Até30/03/2024

Processo N.: Escala Portal do servidor

Nome: (79490/2) BRAULIO GARCIA GUIMARAES

Cargo/Função: (3874) AGENTE FISCAL EST DEF AGRO FLOR I
L9070

Quinquênio de Referência: 01/07/2013 Ate 30/06/2018

A Partir de: 10/09/2024 Até09/10/2024

Processo N.: Escala de licença premio

Nome: (252651/1) CEMAR FERREIRA DA SILVA

Cargo/Função: (3874) AGENTE FISCAL EST DEF AGRO FLOR I
L9070

Quinquênio de Referência: 29/01/2014 Ate 28/01/2019

A Partir de: 01/04/2024 Até15/04/2024

Processo N.: Escala Portal do Servidor.

Nome: (252651/1) CEMAR FERREIRA DA SILVA

Cargo/Função: (3874) AGENTE FISCAL EST DEF AGRO FLOR I
L9070

Quinquênio de Referência: 29/01/2014 Ate 28/01/2019

A Partir de: 19/02/2024 Até04/03/2024

Processo N.: Escala Portal do servidor

Nome: (252651/1) CEMAR FERREIRA DA SILVA

Cargo/Função: (3874) AGENTE FISCAL EST DEF AGRO FLOR I
L9070

Quinquênio de Referência: 29/01/2014 Ate 28/01/2019

A Partir de: 19/06/2024 Até03/07/2024

Processo N.: escala Portal do Servidor

Nome: (80054/2) CLAUDIO MARCELO RAMOS GALVAO

Cargo/Função: (3870) FISCAL EST DEF AGRO E FLORESTAL
L9070

Quinquênio de Referência: 27/04/2014 Ate 26/04/2019

A Partir de: 01/02/2024 Até30/04/2024

Processo N.: Escala Portal do Servidor.

Nome: (109818/1) EDEVALDO ROSA DA SILVA

Cargo/Função: (3874) AGENTE FISCAL EST DEF AGRO FLOR I
L9070

Quinquênio de Referência: 15/10/2013 Ate 14/10/2018

A Partir de: 20/02/2024 Até20/03/2024

Processo N.: Escala Portal do servidor

Nome: (109818/1) EDEVALDO ROSA DA SILVA

Cargo/Função: (3874) AGENTE FISCAL EST DEF AGRO FLOR I
L9070

Quinquênio de Referência: 15/10/2013 Ate 14/10/2018

A Partir de: 21/03/2024 Até19/04/2024

Processo N.: Escala Portal do Servidor.

Nome: (252672/1) GUSTAVO OLIVO PERLIN

Cargo/Função: (3870) FISCAL EST DEF AGRO E FLORESTAL
L9070

Quinquênio de Referência: 29/01/2014 Ate 28/01/2019

A Partir de: 19/02/2024 Até28/02/2024

Processo N.: Escala Portal do Servidor.

Nome: (80239/2) HAMILTON BENEDITO PEREIRA

Cargo/Função: (3870) FISCAL EST DEF AGRO E FLORESTAL
L9070

Quinquênio de Referência: 01/12/2013 Ate 30/11/2018

A Partir de: 15/02/2024 Até29/02/2024

Processo N.: Escala Portal de Servidor
 Nome: (79547/1) LADISLAU ANDRELINO DE SOUZA
 Cargo/Função: (3870) FISCAL EST DEF AGRO E FLORESTAL
 L9070
 Quinquênio de Referência: 20/10/2015 Ate 19/10/2020
 A Partir de: 05/02/2024 Até05/03/2024

Processo N.: Escala Portal do Servidor
 Nome: (236679/2) LILIAN ROBERTA BATISTA CORREA
 Cargo/Função: (3870) FISCAL EST DEF AGRO E FLORESTAL
 L9070
 Quinquênio de Referência: 01/03/2018 Ate 28/02/2023
 A Partir de: 05/02/2024 Até05/03/2024

Processo N.: Escala Portal do Servidor
 Nome: (143286/8) MADELINE FRANCIERE SCHREIBER GOVEIA
 Cargo/Função: (3876) AGENTE FISCAL EST DEF AGRO FLOR II
 L9070
 Quinquênio de Referência: 13/01/2014 Ate 12/01/2019
 A Partir de: 25/03/2024 Até08/04/2024

Processo N.: Escala Portal do Servidor
 Nome: (143286/8) MADELINE FRANCIERE SCHREIBER GOVEIA
 Cargo/Função: (3876) AGENTE FISCAL EST DEF AGRO FLOR II
 L9070
 Quinquênio de Referência: 13/01/2014 Ate 12/01/2019
 A Partir de: 09/04/2024 Até08/05/2024

Processo N.: Escala Portal do Servidor.
 Nome: (115433/1) MAKE KAWATAKE MINETTO
 Cargo/Função: (3870) FISCAL EST DEF AGRO E FLORESTAL
 L9070
 Quinquênio de Referência: 21/06/2014 Ate 20/06/2019
 A Partir de: 14/02/2024 Até23/02/2024

Processo N.: ESCALA PORTAL DO SERVIDOR
 Nome: (100008/4) MARCELO LUIS BARROS
 Cargo/Função: (3870) FISCAL EST DEF AGRO E FLORESTAL
 L9070
 Quinquênio de Referência: 01/10/2014 Ate 30/09/2019
 A Partir de: 08/05/2024 Até17/05/2024

Processo N.: ESCALA PORTAL DO SERVIDOR
 Nome: (100008/4) MARCELO LUIS BARROS
 Cargo/Função: (3870) FISCAL EST DEF AGRO E FLORESTAL
 L9070
 Quinquênio de Referência: 01/10/2014 Ate 30/09/2019
 A Partir de: 27/03/2024 Até05/04/2024

Processo N.: Escala Portal do Servidor
 Nome: (267901/1) MILTON HAROLDO MARKUS
 Cargo/Função: (3876) AGENTE FISCAL EST DEF AGRO FLOR II
 L9070
 Quinquênio de Referência: 19/02/2016 Ate 18/02/2021
 A Partir de: 14/02/2024 Até23/02/2024

Processo N.: Escala Portal do servidor
 Nome: (127511/1) PAULO GOMES PACHECO JUNIOR
 Cargo/Função: (3874) AGENTE FISCAL EST DEF AGRO FLOR I
 L9070
 Quinquênio de Referência: 03/01/2011 Ate 02/01/2016
 A Partir de: 04/03/2024 Até02/04/2024

Processo N.: Escala Portal do Servidor
 Nome: (263262/1) PEDRO HENRIQUE SILVA FRANCO
 Cargo/Função: (3870) FISCAL EST DEF AGRO E FLORESTAL
 L9070
 Quinquênio de Referência: 29/04/2015 Ate 28/04/2020
 A Partir de: 14/02/2024 Até23/02/2024

Processo N.: Escala Portal do Servidor
 Nome: (252578/1) PLINIO KENJI YABUNAKA
 Cargo/Função: (3876) AGENTE FISCAL EST DEF AGRO FLOR II
 L9070
 Quinquênio de Referência: 17/01/2014 Ate 16/01/2019
 A Partir de: 17/06/2024 Até26/06/2024

Processo N.: Escala Portal do Servidor
 Nome: (252578/1) PLINIO KENJI YABUNAKA
 Cargo/Função: (3876) AGENTE FISCAL EST DEF AGRO FLOR II
 L9070
 Quinquênio de Referência: 17/01/2014 Ate 16/01/2019
 A Partir de: 15/04/2024 Até24/04/2024

Processo N.: Escala Portal do Servidor
 Nome: (252578/1) PLINIO KENJI YABUNAKA
 Cargo/Função: (3876) AGENTE FISCAL EST DEF AGRO FLOR II
 L9070
 Quinquênio de Referência: 17/01/2014 Ate 16/01/2019
 A Partir de: 18/03/2024 Até27/03/2024

Processo N.: Escala Portal do servidor
 Nome: (80160/2) SERGIO VICENTINI FRANCA
 Cargo/Função: (3870) FISCAL EST DEF AGRO E FLORESTAL
 L9070
 Quinquênio de Referência: 30/03/2015 Ate 29/03/2020
 A Partir de: 01/02/2024 Até10/02/2024

Processo N.: Escala Portal do Servidor
 Nome: (129121/14) SILVANA DALMORO ALVES
 Cargo/Função: (3874) AGENTE FISCAL EST DEF AGRO FLOR I
 L9070
 Quinquênio de Referência: 24/06/2018 Ate 23/06/2023
 A Partir de: 14/02/2024 Até23/02/2024

Processo N.: Escala Portal do Servidor
 Nome: (248819/1) VANDERLEI RODRIGUES ALVES
 Cargo/Função: (3876) AGENTE FISCAL EST DEF AGRO FLOR II
 L9070
 Quinquênio de Referência: 03/06/2018 Ate 02/06/2023
 A Partir de: 14/02/2024 Até28/02/2024
 PUBLICADA, REGISTRADA, CUMRA-SE.
 Cuiabá-MT, 23 de Janeiro de 2024.
 Emanuele Gonçalves de Almeida
 Presidente do INDEA

Protocolo 1535937

BOLETIM DE PESSOAL/INDEAMT/00044/2024 DE:
 22/01/2024

O(A) Presidente do INDEA no uso de suas atribuições que lhes são conferidas por lei,

Resolve: TORNAR SEM EFEITO
 Evento: LICENCA PREMIO - GOZO
 Processo N.: INDEAMT-REQ-2024/00073
 Nome: (248498/1) WILSON MARCIO DE ARRUDA E SILVA
 Cargo/Função: (3874) AGENTE FISCAL EST DEF AGRO FLOR I
 L9070
 Quinquênio de Referência: 20/05/2018 Ate 19/05/2023
 A Partir de: 31/01/2024 Até09/02/2024
 PUBLICADA, REGISTRADA, CUMRA-SE.
 Cuiabá-MT, 23 de Janeiro de 2024.
 Emanuele Gonçalves de Almeida
 Presidente do INDEA

Protocolo 1535938

BOLETIM DE PESSOAL/INDEAMT/00045/2024 DE:
 22/01/2024

O(A) Presidente do INDEA no uso de suas atribuições que lhes são conferidas por lei,

Resolve: DEFERIR
 Evento: GOZO LICENCA-PREMIO, JORNADA 50%
 Processo N.: Escala Portal do Servidor
 Nome: (143286/8) MADELINE FRANCIERE SCHREIBER GOVEIA
 Cargo/Função: (3876) AGENTE FISCAL EST DEF AGRO FLOR II
 L9070
 Quinquênio de Referência: 13/01/2014 Ate 12/01/2019
 A Partir de: 09/05/2024 Ate 07/07/24
 PUBLICADA, REGISTRADA, CUMRA-SE.
 Cuiabá-MT, 23 de Janeiro de 2024.
 Emanuele Gonçalves de Almeida
 Presidente do INDEA

Protocolo 1535939

DETRAN

DEPARTAMENTO ESTADUAL DE TRÂNSITO

BOLETIM DE PESSOAL/DETRAN/00049/2024 DE:
 22/01/2024

O(A) Presidente do DETRAN no uso de suas atribuições que lhes são conferidas por lei,

Resolve: DEFERIR
 Evento: LICENCA PARA TRATAMENTO DE SAUDE

Processo N.:
 Nome: (225471/1) MARIA ELIANE FERREIRA DOS SANTOS
 Cargo/Função: (5430) AGENTE DO SERVICO DE TRANSITO LC
 505/13
 Un. Adm: (103381) 19 SINOP
 A Partir de: 05/01/2024 Até03/02/2024

PUBLICADA, REGISTRADA, CUMRA-SE.
 Cuiabá-MT, 23 de Janeiro de 2024.
 Gustavo Reis Lobo de Vasconcelos
 Presidente do DETRAN

Protocolo 1535930

BOLETIM DE PESSOAL/DETRAN/00050/2024
22/01/2024

DE:

O(A) Presidente do DETRAN no uso de suas atribuições que lhes são conferidas por lei,

Resolve: DEFERIR

Evento: LICENCA PREMIO - GOZO

Processo N.:

Nome: (225474/1) MARCOS ANTONIO MOREIRA ALVES

Cargo/Função: (5430) AGENTE DO SERVICO DE TRANSITO LC 505/13

Quinquênio de Referência: 02/08/2015 Ate 01/08/2020

A Partir de: 02/09/2024 Até11/09/2024

PUBLICADA, REGISTRADA, CUMPRASE.

Cuiabá-MT, 23 de Janeiro de 2024.

Gustavo Reis Lobo de Vasconcelos

Presidente do DETRAN

Protocolo 1535931

BOLETIM DE PESSOAL/DETRAN/00051/2024
22/01/2024

DE:

O(A) Presidente do DETRAN no uso de suas atribuições que lhes são conferidas por lei,

Resolve: TORNAR SEM EFEITO

Evento: LICENCA PREMIO - GOZO

Processo N.:

Nome: (225635/1) TATIANA DE JESUS SANTOS DE ARRUDA

Cargo/Função: (5430) AGENTE DO SERVICO DE TRANSITO LC 505/13

Quinquênio de Referência: 09/08/2015 Ate 08/08/2020

A Partir de: 15/02/2024 Até15/03/2024

PUBLICADA, REGISTRADA, CUMPRASE.

Cuiabá-MT, 23 de Janeiro de 2024.

Gustavo Reis Lobo de Vasconcelos

Presidente do DETRAN

Protocolo 1535932

MTPREV

MATO GROSSO PREVIDÊNCIA

BOLETIM DE PESSOAL/MTPREV/00008/2024
22/01/2024

DE:

O(A) Diretor Presidente MT PREV no uso de suas atribuições que lhes são conferidas por lei,

Resolve: REMOVER

Evento: Remoção Interna a Pedido

Processo N.:

Nome: (257387/1) ADRIANA QUEIROZ DA SILVA

Cargo/Função: (6027) ANALISTA DESENV ECON SOCIAL L 10050

Para Un. Adm: (217352) SUPERINT FINANCEIRA E CONTABIL

A Partir de: 17/01/2024

Processo N.:

Nome: (35285/1) AMAURI CABRAL SAMPAIO

Cargo/Função: (5349) ANALISTA ADMINISTRATIVO L 10052

Para Un. Adm: (217387) SUPERINT DE MANUTENCAO DE

BENEFICIOS

A Partir de: 17/01/2024

Processo N.:

Nome: (257353/1) ANA GERLI VIEIRA DE ALMEIDA

Cargo/Função: (6052) TECNICO DESENV ECO SOC L 10177/14

Para Un. Adm: (225142) COORD DE COMPENSAO

PREVIDENCIARIA

A Partir de: 17/01/2024

Processo N.:

Nome: (103393/2) DANIELLE SILVA CASTRO

Cargo/Função: (5349) ANALISTA ADMINISTRATIVO L 10052

Para Un. Adm: (185302) DIR DE PREVIDENCIA

A Partir de: 17/01/2024

Processo N.:

Nome: (302595/1) FRANCISCO SOTERO GARDEZ NETO

Cargo/Função: (6052) TECNICO DESENV ECO SOC L 10177/14

Para Un. Adm: (225150) COORD DE INVESTIMENTOS

A Partir de: 17/01/2024

Processo N.:

Nome: (241831/1) GASPARINA JUSTINA DE CASTRO

Cargo/Função: (5349) ANALISTA ADMINISTRATIVO L 10052

Para Un. Adm: (217360) SUPERINT DE CONCESSAO DE

BENEFICIOS

A Partir de: 17/01/2024

Processo N.:

Nome: (249067/1) GUELFO LUIS MUNHOZ RODRIGUES

Cargo/Função: (5349) ANALISTA ADMINISTRATIVO L 10052

Para Un. Adm: (217336) UNID DE COMPLIANCE

PREVIDENCIARIO

A Partir de: 17/01/2024

Processo N.:

Nome: (243787/1) INGRYD AKERLEY ALMEIDA

Cargo/Função: (5349) ANALISTA ADMINISTRATIVO L 10052

Para Un. Adm: (217344) UNID DE NORMAS E APOIO JURIDICO

A Partir de: 17/01/2024

Processo N.:

Nome: (118854/3) MARTA MAGALI DO PRADO RIBEIRO

Cargo/Função: (5349) ANALISTA ADMINISTRATIVO L 10052

Para Un. Adm: (185388) GAB DE DIRECAO

A Partir de: 17/01/2024

Processo N.:

Nome: (257439/1) SAMIRA EPONINA BORGES DE LIMA

Cargo/Função: (6027) ANALISTA DESENV ECON SOCIAL L 10050

Para Un. Adm: (225142) COORD DE COMPENSAO

PREVIDENCIARIA

A Partir de: 17/01/2024

Processo N.:

Nome: (243434/1) THIAGO DELUQUE COSTA PEREIRA

Cargo/Função: (5349) ANALISTA ADMINISTRATIVO L 10052

Para Un. Adm: (225134) COORD DE CERTIDAO DE TEMPO DE

CONTRIBUICAO

A Partir de: 17/01/2024

Processo N.:

Nome: (241188/1) TORRESZOME MONTEIRO JUNIOR

Cargo/Função: (6052) TECNICO DESENV ECO SOC L 10177/14

Para Un. Adm: (225134) COORD DE CERTIDAO DE TEMPO DE

CONTRIBUICAO

A Partir de: 17/01/2024

PUBLICADA, REGISTRADA, CUMPRASE.

Cuiabá-MT, 23 de Janeiro de 2024.

Elliton Oliveira de Souza

Diretor Presidente MT PREV

Protocolo 1535941

BOLETIM DE PESSOAL/MTPREV/00009/2024
22/01/2024

DE:

O(A) Diretor Presidente MT PREV no uso de suas atribuições que lhes são conferidas por lei,

Resolve: DEFERIR

Evento: LICENCA PREMIO - GOZO

Processo N.:

Nome: (127370/5) CUSTODIA PEREIRA DOS SANTOS

Cargo/Função: (4740) APOIO ADM EDUC

PROFISSIONALIZADO-30

Quinquênio de Referência: 17/01/2011 Ate 16/01/2016

A Partir de: 18/01/2024 Até27/01/2024

Processo N.:

Nome: (36774/1) HELIO DE ALMEIDA LIMA

Cargo/Função: (5365) TECNICO ADMINISTRATIVO L 10052

Quinquênio de Referência: 12/03/2016 Ate 11/03/2021

A Partir de: 11/12/2023 Até08/02/2024

PUBLICADA, REGISTRADA, CUMPRASE.

Cuiabá-MT, 23 de Janeiro de 2024.

Elliton Oliveira de Souza

Diretor Presidente MT PREV

Protocolo 1535942

BOLETIM DE PESSOAL/MTPREV/00010/2024
22/01/2024

DE:

O(A) Diretor Presidente MT PREV no uso de suas atribuições que lhes são conferidas por lei,

Resolve: RETIFICAR

Evento: GOZO LICENCA-PREMIO, JORNADA 50%

Processo N.:

Nome: (256405/2) CLEIDE ALMEIDA DA FONSECA

Cargo/Função: (6052) TECNICO DESENV ECO SOC L 10177/14

Quinquênio de Referência: 24/07/2014 Ate 23/07/2019

A Partir de: 27/03/2024 Ate 22/09/24

PUBLICADA, REGISTRADA, CUMpra-SE.

Cuiabá-MT, 23 de Janeiro de 2024.

Elliton Oliveira de Souza

Diretor Presidente MT PREV

Protocolo 1535943

BOLETIM DE PESSOAL/MTPREV/00011/2024
22/01/2024

DE:

O(A) Diretor Presidente MT PREV no uso de suas atribuições que lhes são conferidas por lei,

Resolve: CONCEDER

Evento: LICENÇA PREMIO - CONCESSÃO

Processo N.: MTPREV-PRO-2024/00202

Nome: (250127/1) ELIZABETH VIEIRA ESTRELA

Quinquênio: 16/08/2018 Até 15/08/2023

Qtde Dias: 90

PUBLICADA, REGISTRADA, CUMpra-SE.

Cuiabá-MT, 23 de Janeiro de 2024.

Elliton Oliveira de Souza

Diretor Presidente MT PREV

Protocolo 1535944



- **Eu prometo
que vou mudar,
ele me disse.**

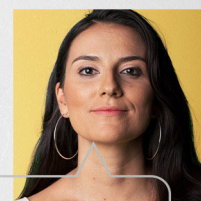

- **Eu espero que sim.
Só não esperei
para descobrir.**

*Se você passa por isso
ou conhece alguém que
passa, não se cale.
Precisamos conversar
sobre violência doméstica
e como superá-la.*

**NÃO
CALE.
FALE.**



*Violência contra a mulher é crime.
Denuncie. Ligue **180***



**O jeito mais fácil
de concorrer
a mais de 1000
prêmios por mês:
pede CPF na nota.**



Quando você pede o CPF na nota, todo mundo ganha. Você ganha, porque concorre a mais de mil prêmios por mês. A instituição social que você escolher também ganha, porque outro prêmio é repassado a ela. E Mato Grosso inteiro ganha, porque tem mais recursos para investir na educação, saúde e segurança de todos. Garantir isso é muito fácil: **é só entrar no site, fazer cadastro e pedir o CPF na Nota MT.**

nota.mt.gov.br



Antes de fazer seu cadastro, confira o regulamento completo no site.



LICITAÇÃO

SECRETARIAS

CASA CIVIL

TERMO DE ADJUDICAÇÃO E HOMOLOGAÇÃO
PREGÃO ELETRÔNICO Nº 013/2023/CASACIVIL

Tendo em vista o que consta nos autos deste procedimento do processo administrativo **CASACIVIL-PRO-2023/07120**, do Pregão Eletrônico nº 013/2023/CASACIVIL, e em consonância com a Portaria 004/2024/CASACIVIL, a Secretária Adjunta de Administração Sistêmica em substituição legal resolve **ADJUDICAR** e **HOMOLOGAR** o presente certame, para todos os efeitos legais, nos termos do artigo 71, inciso VI da Lei 14.133/2021 e Decreto Estadual 1.525/2022 e, considerando as informações constantes na manifestação técnica do Pregoeiro Oficial acerca da fase externa, o qual tem por objeto Contratação de serviço especializado em lavagem, enceramento, e polimento de veículos para atender as demandas da Casa civil do Estado de Mato Grosso, conforme condições, quantidades e exigências estabelecidas no Edital e seus anexos, no valor total de **R\$ 263.000,00 (duzentos e sessenta e tres mil reais)** em conformidade com o resultado de licitação no qual Pregoeiro Oficial da Casa Civil habilita à empresa abaixo:

LOTE ÚNICO		CNPJ 21.611.174/0001-60			LAVA JATO DAS NAÇÕES LTDA ME		SITUAÇÃO
ITEM	Tipo de lavagem	ME D.	QUANT estimada	VALOR UNIT.	VALOR TOTAL ITEM		
1	LAVAGEM MEIA SOLA SEM CERA PARA VEÍCULOS TIPO UTILITÁRIO	UN	1368	90.00	123.120.00	ADJUDICAR E HOMOLOGAR	
2	LAVAGEM MEIA SOLA COM CERA PARA VEÍCULOS TIPO UTILITÁRIO	UN	228	115.00	26.220.00		
3	LAVAGEM MEIA SOLA SEM CERA PARA VEÍCULOS TIPO PASSEIO	UN	722	65.00	46.930.00		
4	LAVAGEM MEIA SOLA COM CERA PARA VEÍCULOS TIPO PASSEIO	UN	72	85.00	6.120.00		
5	SERVIÇO ESPECIALIZADO LAVAGEM SIMPLES DE VAN	UN	144	130.00	18.720.00		
6	SERVIÇO ESPECIALIZADO LAVAGEM COMPLETA DE VAN	UN	36	200.00	7.200.00		
7	SERVIÇO ESPECIALIZADO LAVAGEM SIMPLES DE CAMINHÃO	UN	36	170.00	6.120.00		
8	SERVIÇO ESPECIALIZADO LAVAGEM COMPLETA DE CAMINHÃO	UN	12	215.00	2.580.00		
9	SERVIÇO ESPECIALIZADO LAVAGEM TIPO AMERICANA DE VEÍCULO	UN	43	490.00	21.070.00		
10	SERVIÇO ESPECIALIZADO LAVAGEM SIMPLES DE ÔNIBUS/MICRO-ÔNIBUS	UN	12	190.00	2.280.00		
11	SERVIÇO ESPECIALIZADO LAVAGEM COMPLETA DE ÔNIBUS/MICRO-ÔNIBUS	UN	12	220.00	2.640.00		
Valor total a ser ADJUDICADO e HOMOLOGADO R\$ 263.000,00 (duzentos e sessenta e tres mil reais)							

MARILZA APARECIDA PELEGRINI

Secretária Adjunta de Administração Sistêmica- Casa Civil-MT

Em substituição legal

Portaria nº 004/2024/CASACIVIL

(original assinado)

Protocolo 1536129

SEPLAG

SECRETARIA DE ESTADO DE PLANEJAMENTO E GESTÃO

SECRETARIA DE ESTADO DE PLANEJAMENTO E GESTÃO
SECRETARIA ADJUNTA DE ADMINISTRAÇÃO SISTEMICAAVISO DE ABERTURA DE CREDENCIAMENTO
EDITAL DE CREDENCIAMENTO Nº 001/2024/SEAPS/SEPLAG/MT
SIGADOC: SEPLAG-PRO-2022/11052

A Secretaria de Estado de Planejamento e Gestão, torna pública a abertura do Edital de Credenciamento nº 001/2024/SEAPS, tendo por objeto "O credenciamento de Leiloeiro Público Oficial para atendimento da demanda da Secretária de Estado de Planejamento e Gestão, conforme condições constantes no Edital e seus anexos. ENDEREÇO PARA RECEBIMENTO DE DOCUMENTAÇÃO: Os documentos exigidos no Edital deverão ser endereçados a Comissão Especial de Credenciamento e apresentados em dias úteis, no Protocolo Geral da SEPLAG, no Centro Político Administrativo -Complexo Paiaguás Bloco III 78058-906 -CUIABÁ - MATO GROSSO, nos dias uteis, das 08:00 as 12:00 e das 14:00 as 17:00. Admitindo-se a entrega dos documentos via correios. **EDITAL DISPONIBILIZADOS NO:** Portal de Aquisições: <http://aquisicoes.seplag.mt.gov.br> - duvidas pelo e-mail: cpm@seplag.mt.gov.br - tel. 65-3613-3668.

Cuiabá-MT, 19 de janeiro de 2024.

Eliane Rosa Fernandes de Albuquerque
Secretária Adjunta de Administração Sistêmica

Protocolo 1536100

**SE SAIU
NO DIÁRIO,
NÃO É FAKE,
É NEWS.
É OFICIAL.**

IOMAT



PROGRAMA INTEGRIDADE MT

Para incentivar e fortalecer a ética e a transparência no serviço público



**SERVIDOR,
O CAMINHO É FEITO DE
BOAS ESCOLHAS**



INTEGRIDADEMT
Programa de Integridade do
Governo de MT

CGE
Controladoria
Geral do Estado



**Governo de
Mato
Grosso**

PROCURADORIA GERAL DO ESTADO

EXTRATO DO 6º TERMO DE ADITIVO AO CONTRATO Nº 002/2019/PGE/MT

PROCESSO Nº: PGE-PRO-2023/17458

CONTRATANTE: PROCURADORIA GERAL DO ESTADO PGE/MT.

CONTRATADA: SOFTPLAN PLANEJAMENTO E SISTEMAS LTDA

OBJETO DO CONTRATO: Prestação de serviços continuados de suporte técnico local e de evolução tecnológica, funcional e corretiva, e serviços não continuados sob demanda, de inclusão ou modificação de funcionalidades, todos relativos ao existente sistema informatizado, integrado de gestão de processos jurídicos, denominado sistema de automação da justiça - SAJ/PROCURADORIAS.

OBJETO DO ADITIVO: ADITIVO DE ACRÉSCIMO E SUPRESSÃO AO CONTRATO

VALOR GLOBAL: passará a ser de R\$ 1.620.254,52 (um milhão e seiscentos e vinte mil e duzentos e cinquenta e quatro reais e cinquenta e dois centavos)

ASSINAM: PELA CONTRATANTE: Subprocurador Geral Administração Sistêmica e Ordenador de Despesas ALEXANDRE APOLONIO CALLEJAS e pela CONTRATADA: RODRIGO DO NASCIMENTO SANTOS.

PORTARIA Nº 004/PGE/2024.

O PROCURADOR-GERAL DO ESTADO DE MATO GROSSO, no uso de suas atribuições conferidas pela Lei Complementar nº 111, de 1º de julho de 2002, e

Considerando o disposto na Legislação vigente acerca da necessidade de acompanhamento, fiscalização e demais providências pertinentes aos contratos celebrados, através da aplicação e consolidação dos instrumentos administrativos e legais, visando um maior controle por parte da administração pública;

RESOLVE:

Art. 1º. Designar os servidores indicados no quadro abaixo para, sem prejuízo de suas atribuições, exercerem, respectivamente, os cargos de **FISCAL** e **FISCAL SUBSTITUTO** de contrato:

Contrato Nº	Contratada	Objeto	Valor R\$	Processo nº	Fiscal do Contrato
013/2022	COREPLAN GESTÃO E TECNOLOGIA E SERVIÇOS LTDA	SOLUÇÃO INFORMATIZADA DE GESTÃO DA DÍVIDA ATIVA - SGDA	R\$ 7.318.562,00	PGE-PRO-2021/00241	FISCAL REQUISITANTE TITULAR: Pasqualina Maria Ferreira FISCAL REQUISITANTE SUBSTITUTO: Romes Julio Tomaz FISCAL REQUISITANTE TITULAR: Jenz Prochnow Júnior FISCAL TÉCNICO TITULAR: Filipe Araujo Molina FISCAL TÉCNICO SUBSTITUTO: Mônica Rodrigues da Silva FISCAL ADMINISTRATIVO TITULAR: Ágada Maria Werner FISCAL ADMINISTRATIVO SUBSTITUTO: Conceição de Moraes
002/2019	Softplan Planejamento e Sistemas Ltda.	6º TERMO ADITIVO DE ACRÉSCIMO E SUPRESSÃO AO CONTRATO	R\$ 1.620.254,52	PGE-PRO-2023/17458	FISCAL REQUISITANTE TITULAR: Pedro Felipe Veiga Gomes FISCAL REQUISITANTE SUBSTITUTO: Mateus Araújo Molina FISCAL TÉCNICO TITULAR: Elias Miguel de Oliveira FISCAL TÉCNICO SUBSTITUTO: Filipe Araújo Molina

Art. 2º. Esta portaria entrará em vigor na data da sua publicação.

REGISTRE - SE, PUBLIQUE - SE, CUMPRA - SE.

Procuradoria Geral do Estado, em Cuiabá - MT, 19 de Janeiro de 2024.
 FRANCISCO DE ASSIS DA SILVA LOPES
 Procurador-Geral do Estado

Protocolo 1536120

DEFENSORIA PÚBLICA**ATO Nº 022/2024**

A DEFENSORA PÚBLICA-GERAL DO ESTADO DE MATO GROSSO, no uso de suas atribuições institucionais, especialmente a conferida pelo art. 11, incisos I e V, da Lei Complementar nº 146, de 29 de dezembro de 2003, resolve nomear **TALIA MARIA DA SILVA**, no cargo de Assessora de Defensor (DP-CNE IV), da Defensoria Pública do Estado de Mato Grosso, a ser lotada na Defensoria Única do Núcleo de São José dos Quatro Marcos, conforme a Lei 10.773 de 05 de dezembro de 2018, alterada pela Lei 12.257 de 19 de setembro de 2023, com efeitos a partir da data de publicação.

Cuiabá/MT, 19 de janeiro de 2024.

MARIA LUZIANE RIBEIRO DE CASTRO
Defensora Pública-Geral do Estado de Mato Grosso
Protocolo 1535797

ATO Nº 023/2024

A DEFENSORA PÚBLICA-GERAL DO ESTADO DE MATO GROSSO, no uso de suas atribuições institucionais, especialmente a conferida pelo art. 11, incisos I e V, da Lei Complementar nº 146, de 29 de dezembro de 2003, resolve nomear **MARCO ANTÔNIO LAMB DUARTE**, no cargo de Assessor de Defensor (DP-CNE IV), da Defensoria Pública do Estado de Mato Grosso, a ser lotado na 2ª Defensoria do Núcleo de Água Boa, conforme a Lei 10.773 de 05 de dezembro de 2018, alterada pela Lei 12.257 de 19 de setembro de 2023, com efeitos a partir da data de publicação.

Cuiabá/MT, 19 de janeiro de 2024.

MARIA LUZIANE RIBEIRO DE CASTRO
Defensora Pública-Geral do Estado de Mato Grosso
Protocolo 1535799

ATO Nº 024/2024

A DEFENSORA PÚBLICA-GERAL DO ESTADO DE MATO GROSSO, no uso de suas atribuições institucionais, especialmente a conferida pelo art. 11, incisos I e V, da Lei Complementar nº 146, de 29 de dezembro de 2003, resolve nomear **DIRCE KELEN RODRIGUES BRITO**, no cargo de Ajudante Geral (DP-CNE VII), da Defensoria Pública do Estado de Mato Grosso, a ser lotada no Núcleo de Água Boa, conforme a Lei 10.773 de 05 de dezembro de 2018, alterada pela Lei 12.257 de 19 de setembro de 2023, com efeitos a partir da data de publicação.

Cuiabá/MT, 19 de janeiro de 2024.

MARIA LUZIANE RIBEIRO DE CASTRO
Defensora Pública-Geral do Estado de Mato Grosso
Protocolo 1535801

ATO Nº 025/2024

A DEFENSORA PÚBLICA-GERAL DO ESTADO DE MATO GROSSO, no uso de suas atribuições institucionais, especialmente a conferida pelo art. 11, incisos I e V, da Lei Complementar nº 146, de 29 de dezembro de 2003, resolve nomear **FRANCISCO DE PAULA NASCIMENTO E SILVA**, no cargo de Assessor de Defensora (DP-CNE IV), da Defensoria Pública do Estado de Mato Grosso, a ser lotado no Núcleo Unificado de Cláudia e Marcelândia, com atuação junto ao Núcleo de Cláudia, conforme a Lei 10.773 de 05 de dezembro de 2018, alterada pela Lei 12.257 de 19 de setembro de 2023, com efeitos a partir da data de publicação.

Cuiabá/MT, 19 de janeiro de 2024.

MARIA LUZIANE RIBEIRO DE CASTRO
Defensora Pública-Geral do Estado de Mato Grosso
Protocolo 1535802

ATO Nº 026/2024

A DEFENSORA PÚBLICA-GERAL DO ESTADO DE MATO GROSSO, no uso de suas atribuições institucionais, especialmente a conferida pelo art. 11, incisos I e V, da Lei Complementar nº 146, de 29 de dezembro de 2003, resolve exonerar **FRANCIELE KARINE SILVA ROMANHOLI** do cargo de Assessora de Defensor (DP-CNE IV), da Defensoria Pública do Estado de Mato Grosso, conforme a Lei 10.773 de 05 de dezembro de 2018, alterada pela Lei 12.257 de 19 de setembro de 2023, com efeitos a partir da data de publicação.

Cuiabá/MT, 19 de janeiro de 2024.

MARIA LUZIANE RIBEIRO DE CASTRO
Defensora Pública-Geral do Estado de Mato Grosso
Protocolo 1535805

ATO Nº 027/2024

A DEFENSORA PÚBLICA-GERAL DO ESTADO DE MATO GROSSO, no uso de suas atribuições institucionais, especialmente a conferida pelo art. 11, incisos I e V, da Lei Complementar nº 146, de 29 de dezembro de 2003, resolve nomear **FRANCIELE KARINE SILVA ROMANHOLI**, no cargo de Assessora Técnica (DP-CNE IV), da Defensoria Pública do Estado de Mato Grosso, a ser vinculada ao Gabinete da Defensoria Pública-Geral, com atuação junto a UCI, conforme a Lei 10.773 de 05 de dezembro de 2018, alterada pela Lei 12.257 de 19 de setembro de 2023, com efeitos a partir da data de publicação.

Cuiabá/MT, 19 de janeiro de 2024.

MARIA LUZIANE RIBEIRO DE CASTRO
Defensora Pública-Geral do Estado de Mato Grosso
Protocolo 1535806

ATO Nº 028/2024

A DEFENSORA PÚBLICA-GERAL DO ESTADO DE MATO GROSSO, no uso de suas atribuições institucionais, especialmente a conferida pelo art. 11, incisos I e V, da Lei Complementar nº 146, de 29 de dezembro de 2003, resolve nomear **JOYCE EMMANUELY FERREIRA LEMOS**, no cargo de Assessora de Defensor (DP-CNE IV), da Defensoria Pública do Estado de Mato Grosso, a ser lotada na Defensoria Única do Núcleo de Colniza, conforme a Lei 10.773 de 05 de dezembro de 2018, alterada pela Lei 12.257 de 19 de setembro de 2023, com efeitos a partir da data de publicação.

Cuiabá/MT, 19 de janeiro de 2024.

MARIA LUZIANE RIBEIRO DE CASTRO
Defensora Pública-Geral do Estado de Mato Grosso
Protocolo 1535807

ATO Nº 029/2024

A DEFENSORA PÚBLICA-GERAL DO ESTADO DE MATO GROSSO, no uso de suas atribuições institucionais, especialmente a conferida pelo art. 11, incisos I e V, da Lei Complementar nº 146, de 29 de dezembro de 2003, resolve nomear **ADILSON JOSE DOMINGOS FILHO**, no cargo de Assessor de Defensor (DP-CNE IV), da Defensoria Pública do Estado de Mato Grosso, a ser lotado na 3ª Defensoria do Núcleo de Juína, conforme a Lei 10.773 de 05 de dezembro de 2018, alterada pela Lei 12.257 de 19 de setembro de 2023, com efeitos a partir da data de publicação.

Cuiabá/MT, 19 de janeiro de 2024.

MARIA LUZIANE RIBEIRO DE CASTRO
Defensora Pública-Geral do Estado de Mato Grosso
Protocolo 1535810

ATO Nº 030/2024

A DEFENSORA PÚBLICA-GERAL DO ESTADO DE MATO GROSSO, no uso de suas atribuições institucionais, especialmente a conferida pelo art. 11, incisos I e V, da Lei Complementar nº 146, de 29 de dezembro de 2003, resolve nomear **SAMUEL JHONATTAN EMÍDIO BRISCH**, no cargo de Ajudante Geral (DP-CNE VII), da Defensoria Pública do Estado de Mato Grosso, a ser lotado no Núcleo de Guarantã do Norte, conforme a Lei 10.773 de 05 de dezembro de 2018, alterada pela Lei 12.257 de 19 de setembro de 2023, com efeitos a partir da data de publicação.

Cuiabá/MT, 19 de janeiro de 2024.

MARIA LUZIANE RIBEIRO DE CASTRO
Defensora Pública-Geral do Estado de Mato Grosso

Protocolo 1535812

PORTARIA Nº 131/2024/DPG

A DEFENSORA PÚBLICA-GERAL DO ESTADO DE MATO GROSSO, no uso de suas atribuições legais e institucionais conferidas pela Lei Complementar nº 146, de 29 de dezembro de 2003;

CONSIDERANDO a decisão proferida no procedimento nº 733/2024;

RESOLVE:

Art. 1º ALTERAR o ATO Nº 187/2023, publicado no D.O.E. nº 28.619 do dia 09 de novembro de 2023, para que a atuação do Assessor de Defensor **THALES YURI RODRIGUES ARAÚJO** passe a constar junto à Defensoria Única do Núcleo de São Félix do Araguaia, sob a supervisão da Defensora Pública Safira Vanessa Carneiro Costa, **com efeitos a partir do dia 18/01/2024**.

Art. 2º A presente portaria entra em vigor na data de sua publicação, revogando as disposições em contrário.

Cuiabá/MT, 19 de janeiro de 2024.

MARIA LUZIANE RIBEIRO DE CASTRO
Defensora Pública-Geral do Estado de Mato Grosso

Protocolo 1535816

EXTRATO DE INTENÇÃO DE CONTRATAÇÃO POR DISPENSA DE LICITAÇÃO N. 001/2024

Processo nº: 226/2024.

Contratante: DEFENSORIA PÚBLICA DO ESTADO DE MATO GROSSO.

Objeto: Aquisição de Impressora Térmica e Cartões PVC em branco para impressora de Crachá.

Especificação do Objeto:

ITEM	CÓD. PUG	ESPECIFICAÇÃO DO OBJETO	Quantidade
01	357449-0	IMPRESSORA TÉRMICA - PARA IMPRESSÃO CRACHÁ, TIPO TÉRMICA, COMPATIBILIDADE COM CARTÃO PVC COM LARGURA DE IMPRESSÃO DE 8,5CM, ESPESSUR DE 0,76MM E ALTURA DE 5,4CM, VELOCIDADE DE 40 SEGUNDOS/CARTÃO PARA IMPRESSÃO EM CORES E MÍNIMO DE 10 SEGUNDOS/CARTÃO PARA IMPRESSÃO MONOCROMÁTICA, COM RESOLUÇÃO DE 300 DPI, INTERFÁCE DE REDE E USB 1.1 OU 2.0, ACOMPANHADO DE SOFTWARE, MANUAIS EM PORTUGUÊS, COMPATÍVEL WINDOWS98/2000/XP/7 EM PLATAFORMAS 32 E 64 BITS.	01
02	389949-7	CARTÕES PVC EM BRANCO PARA IMPRESSORA DE CRACHÁS.	2000

Fundamento: Artigo 150 do Decreto Estadual n.º 1.525/2022.

A proposta eletrônica deverá ser encaminhada no e-mail central@dp.mt.gov.br em até 03 (três) dias úteis a contar da data desta publicação, sendo assinada por representante da empresa, e devendo constar seu CNPJ, data e os documentos referentes à sua habilitação.

Todas as informações dessa aquisição, e de outros procedimentos podem ser solicitadas no e-mail central@dp.mt.gov.br, bem como através do telefone da Central de Cotações da Defensoria Pública do Estado de Mato Grosso - (65) 99690-5530.

Cuiabá, 19 de janeiro de 2024.

(Original Assinado)

ÉRICK ROCHA SAID
DIRETORIA DE AQUISIÇÕES E CONTRATOS

Protocolo 1535836

ATO Nº 021/2024

Objeto: RETIFICAR em parte o ATO 021/2024 do dia 19 de janeiro de 2024, publicado no Diário Oficial do Estado nº 28.665.

ONDE SE LÊ:

A DEFENSORA PÚBLICA-GERAL DO ESTADO DE MATO GROSSO, no uso de suas atribuições institucionais, especialmente a conferida pelo art. 11, incisos I e V, da Lei Complementar nº 146, de 29 de dezembro de 2003, resolve exonerar **PLINIO DE ANDRADE CARVALHO** do cargo de Assessor de Defensor (DP-CNE IV), da Defensoria Pública do Estado de Mato Grosso, conforme a Lei 10.773 de 05 de dezembro de 2018, alterada pela Lei 12.257 de 19 de setembro de 2023, **com efeitos a partir de 18 de janeiro de 2024**.

LEIA-SE:

A DEFENSORA PÚBLICA-GERAL DO ESTADO DE MATO GROSSO, no uso de suas atribuições institucionais, especialmente a conferida pelo art. 11, incisos I e V, da Lei Complementar nº 146, de 29 de dezembro de 2003, resolve exonerar, a pedido, **PLINIO DE ANDRADE CARVALHO** do cargo de Assessor de Defensor (DP-CNE IV), da Defensoria Pública do Estado de Mato Grosso, conforme a Lei 10.773 de 05 de dezembro de 2018, alterada pela Lei 12.257 de 19 de setembro de 2023, **com efeitos a partir de 18 de janeiro de 2024**.

Cuiabá/MT, 19 de janeiro de 2024.

MARIA LUZIANE RIBEIRO DE CASTRO
Defensora Pública-Geral do Estado de Mato Grosso

Protocolo 1535864

PORTARIA Nº 132/2024/SDPG

A SEGUNDA SUBDEFENSORA PÚBLICA-GERAL DO ESTADO DE MATO GROSSO, no uso de suas atribuições legais e institucionais, conferidas pelo art. 14 - Seção I - A da Lei 146/2003 com redação modificada pela Lei Complementar 608/2018;

CONSIDERANDO a decisão proferida no procedimento nº 960/2024;

RESOLVE:

Art. 1º ALTERAR a Escala de Plantão dos Defensores Públicos, Defensoras Públicas e Assessores de Defensor(a) do Núcleo Cível de Rondonópolis, para que conste conforme relacionado abaixo:

PERÍODO	RESPONSÁVEL
15/04/2024 a 22/04/2024	Dr. (a): Fernando Antunes Soubhia Assessor(a) de Defensor(a): Stela Giacomolli Turibio
13/05/2024 a 18/05/2024	Dr. (a): Jardel Mendonça Santana Marquez Assessor(a) de Defensor(a): Welysvania Bernardes dos Santos

Art. 2º Esta Portaria entra em vigor na data de sua publicação, revogando as disposições contrárias.

Cuiabá/MT, 19 de janeiro de 2024.

MARIA CECÍLIA ALVES DA CUNHA
Segunda Subdefensora Pública-Geral do Estado de Mato Grosso

Protocolo 1535868

PORTARIA Nº 133/2024/SDPG

A **SEGUNDA SUBDEFENSORA PÚBLICA-GERAL DO ESTADO DE MATO GROSSO**, no uso de suas atribuições legais e institucionais, conferidas pelo art. 14 - Seção I - A da Lei 146/2003 com redação modificada pela Lei Complementar 608/2018;

CONSIDERANDO a decisão proferida no procedimento nº 909/2024;

RESOLVE:

Art. 1º DESIGNAR o Servidor Público **JUMAR ALVES SENABIO**, em viagem institucional para os municípios de **Guarantã do Norte, Peixoto de Azevedo, Itaúba e Nova Ubiratã**, no período de **23/01/2024 a 28/01/2024**.

Art. 2º Esta Portaria entra em vigor na data de sua publicação, revogando disposições contrárias.

Cuiabá/MT, 19 de janeiro de 2024.

MARIA CECÍLIA ALVES DA CUNHA
Segunda Subdefensora Pública-Geral do Estado de Mato Grosso
Protocolo 1535878

PORTARIA Nº 135/2024/SDPG

A **SEGUNDA SUBDEFENSORA PÚBLICA-GERAL DO ESTADO DE MATO GROSSO**, no uso de suas atribuições legais e institucionais, conferidas pelo art. 14 - Seção I - A da Lei 146/2003 com redação modificada pela Lei Complementar 608/2018;

CONSIDERANDO a decisão proferida no procedimento nº 912/2024;

RESOLVE:

Art. 1º DESIGNAR o Servidor Público **DANIEL CÁSSIO CORRÊA BERNARDES**, em viagem institucional para os municípios de **Guarantã do Norte, Peixoto de Azevedo, Itaúba e Nova Ubiratã**, no período de **23/01/2024 a 28/01/2024**.

Art. 2º Esta Portaria entra em vigor na data de sua publicação, revogando disposições contrárias.

Cuiabá/MT, 19 de janeiro de 2024.

MARIA CECÍLIA ALVES DA CUNHA
Segunda Subdefensora Pública-Geral do Estado de Mato Grosso
Protocolo 1535885

PORTARIA Nº 136/2024/SDPG

A **SEGUNDA SUBDEFENSORA PÚBLICA-GERAL DO ESTADO DE MATO GROSSO**, no uso de suas atribuições legais e institucionais, conferidas pelo art. 14 - Seção I - A da Lei 146/2003 com redação modificada pela Lei Complementar 608/2018.

CONSIDERANDO a decisão proferida no procedimento nº 314/2024;

RESOLVE:

Art. 1º AUTORIZAR a atuação em **teletrabalho** aos integrantes do **Núcleo de Guarantã do Norte**, no período de **29/01/2024 a 27/05/2024**, em razão de o local de trabalho estar inadequado para o cumprimento do exercício laboral.

Art. 2º A presente portaria entra em vigor na data de sua publicação.

Cuiabá/MT, 19 de janeiro de 2024.

MARIA CECÍLIA ALVES DA CUNHA
Segunda Subdefensora Pública-Geral do Estado de Mato Grosso
Protocolo 1535887

PORTARIA Nº 137/2024/SDPG

A **SEGUNDA SUBDEFENSORA PÚBLICA-GERAL DO ESTADO DE MATO GROSSO**, no uso de suas atribuições legais e institucionais, conferidas pelo art. 14 - Seção I - A da Lei 146/2003 com redação modificada pela Lei Complementar 608/2018;

CONSIDERANDO a decisão proferida no procedimento nº 727/2024;

RESOLVE:

Art. 1º DESIGNAR o Servidor Público **RODRIGO DILEON MALHEIROS CAMARGO** como Gerente de Almoxarifado em substituição à Servidora Pública Fabiana Lobo Pereira Leite, no período de 04/03/2024 a 18/03/2024 (15 dias), com todos os efeitos remuneratórios.

Art. 2º Esta Portaria entra em vigor na data de sua publicação, revogando as disposições contrárias.

Cuiabá/MT, 19 de janeiro de 2024.

MARIA CECÍLIA ALVES DA CUNHA
Segunda Subdefensora Pública-Geral do Estado de Mato Grosso
Protocolo 1536029

PORTARIA Nº 138/2024/SDPG

A **SEGUNDA SUBDEFENSORA PÚBLICA-GERAL DO ESTADO DE MATO GROSSO**, no uso de suas atribuições legais e institucionais, conferidas pelo art. 14 - Seção I - A da Lei 146/2003 com redação modificada pela Lei Complementar 608/2018.

CONSIDERANDO o disposto na Lei nº 647/2019, que acrescentou os art. 87-B e seguintes na Lei Complementar Nº 146, de 29 de dezembro de 2003 c/c a Resolução 014/2023/DPG;

CONSIDERANDO a decisão proferida no procedimento nº 1062/2024;

CONSIDERANDO o critério estabelecido pelo art. 5º, da Resolução 014/2023/DPG;

RESOLVE:

Art. 1º DESIGNAR em acúmulo de funções o Defensor Público **VITOR LIMA NAVA MARTINS** para atuar perante a **1ª Defensoria do Núcleo de Porto Alegre do Norte**, a partir de **19/01/2024**, até que haja provimento na respectiva vaga, por remoção ou por lotação, prevalecendo o que ocorrer primeiro, em consonância com o inciso I do Art. 5º da Resolução 014/2023/DPG.

Art. 2º A presente Portaria entra em vigor na data de sua publicação, revogando as disposições contrárias.

Cuiabá/MT, 19 de janeiro de 2024.

MARIA CECÍLIA ALVES DA CUNHA
Segunda Subdefensora Pública-Geral do Estado de Mato Grosso
Protocolo 1536038

PORTARIA Nº 139/2024/SDPG

A **SEGUNDA SUBDEFENSORA PÚBLICA-GERAL DO ESTADO DE MATO GROSSO**, no uso de suas atribuições legais e institucionais, conferidas pelo art. 14 - Seção I - A da Lei 146/2003 com redação modificada pela Lei Complementar 608/2018.

CONSIDERANDO a decisão proferida no procedimento nº 34471/2023;

RESOLVE:

Art. 1º AUTORIZAR a atuação em **teletrabalho** aos integrantes do Núcleo Criminal de Rondonópolis, nos dias 30 e 31/10/2023, em razão de o local de trabalho estar inadequado para o cumprimento do exercício laboral.

Art. 2º A presente portaria entra em vigor na data de sua publicação.

Cuiabá/MT, 19 de janeiro de 2024.

MARIA CECÍLIA ALVES DA CUNHA
Segunda Subdefensora Pública-Geral do Estado de Mato Grosso
Protocolo 1536041

PORTARIA Nº 140/2024/SDPG

A **SEGUNDA SUBDEFENSORA PÚBLICA-GERAL DO ESTADO DE MATO GROSSO**, no uso de suas atribuições legais e institucionais, conferidas pelo art. 14 - Seção I - A da Lei 146/2003 com redação modificada pela Lei Complementar 608/2018.

CONSIDERANDO a decisão proferida no procedimento nº 247/2024;

RESOLVE:

Art. 1º AUTORIZAR a atuação em **teletrabalho** aos integrantes do Núcleo de Dom Aquino, no período de 08/01/2024 a 04/02/2024, em razão de o local de trabalho estar inadequado para o cumprimento do exercício laboral.

Art. 2º A presente portaria entra em vigor na data de sua publicação.

Cuiabá/MT, 19 de janeiro de 2024.

MARIA CECÍLIA ALVES DA CUNHA
Segunda Subdefensora Pública-Geral do Estado de Mato Grosso
Protocolo 1536059

PORTARIA Nº 141/2024/SDPG

A **SEGUNDA SUBDEFENSORA PÚBLICA-GERAL DO ESTADO DE MATO GROSSO**, no uso de suas atribuições legais e institucionais, conferidas pelo art. 14 - Seção I - A da Lei 146/2003 com redação modificada pela Lei Complementar 608/2018;

CONSIDERANDO o disposto na Lei nº 647/2019, que acrescentou os art. 87-B e seguintes na Lei Complementar Nº 146, de 29 de dezembro de 2003 c/c a Resolução 014/2023/DPG;

CONSIDERANDO a decisão proferida no procedimento nº 1040/2024;

RESOLVE:

Art. 1º DESIGNAR em acúmulo de funções o Defensor Público **NELSON GONÇALVES DE SOUZA JUNIOR** para atuar em conjunto com o Defensor Público **Bruno Cury De Moraes** na cumulação da **Defensoria Única de Itiquira**, com efeitos a partir de **29/01/2024**.

Art. 2º Esta Portaria entra em vigor na data de sua publicação, revogando disposições contrárias.

Cuiabá/MT, 19 de janeiro de 2024.

MARIA CECÍLIA ALVES DA CUNHA
Segunda Subdefensora Pública-Geral do Estado de Mato Grosso
Protocolo 1536060

PORTARIA Nº 142/2024/SDPG

A **SEGUNDA SUBDEFENSORA PÚBLICA-GERAL DO ESTADO DE MATO GROSSO**, no uso de suas atribuições legais e institucionais, conferidas pelo art. 14 - Seção I - A da Lei 146/2003 com redação modificada pela Lei Complementar 608/2018.

CONSIDERANDO a decisão proferida no procedimento nº 704/2024;

RESOLVE:

Art. 1º AUTORIZAR a atuação em **teletrabalho** aos integrantes do Núcleo de Feliz Natal, no período de 08/01/2024 a 07/04/2024, em razão de o local de trabalho estar inadequado para o cumprimento do exercício laboral.

Art. 2º A presente portaria entra em vigor na data de sua publicação.

Cuiabá/MT, 19 de janeiro de 2024.

MARIA CECÍLIA ALVES DA CUNHA
Segunda Subdefensora Pública-Geral do Estado de Mato Grosso
Protocolo 1536066

PORTARIA Nº 134/2024/DPG

Designa os membros da Comissão de Planejamento, Elaboração e Organização do Plano de Contratações Anual da Defensoria Pública do Estado de Mato Grosso do ano de 2025.

A **DEFENSORA PÚBLICA-GERAL DO ESTADO DE MATO GROSSO**, no uso de suas atribuições legais e institucionais conferidas pelo art. 11, incisos I, III e IX da Lei Complementar nº 146, de 29 de dezembro de 2003;

CONSIDERANDO a necessidade de designação de membros para a Comissão de Planejamento, Elaboração e Organização do Plano de Contratações Anual da Defensoria Pública do Estado de Mato Grosso do ano de 2025, nos termos do parágrafo único do art. 97, da Portaria nº 1016/2020/DPG, de 15 de outubro de 2020;

CONSIDERANDO a decisão proferida no procedimento nº 678/2024;

RESOLVE:

Art. 1º DESIGNAR como membros Comissão de Planejamento, Elaboração e Organização do Plano de Contratações Anual da Defensoria Pública do Estado de Mato Grosso do ano de 2025, os servidores abaixo com suas respectivas funções:

PRESIDENTE:

Eveline de Assis Viana - Coordenadora de Compras

MEMBRAS E MEMBROS:

Érick Rocha Said - Diretoria de Aquisições e Contratos

Janayra Campaner - Diretoria de Gestão de Pessoas

Aginaldo Ferreira dos Santos - Diretoria de Administrativa Sistêmica

Edvan Oládio Neves da Silva - Diretoria de Infraestrutura física

Ricardo Luís Fernandes Pinheiro - Diretoria de Governança Digital e Inovação

Érika Oliveira - Diretoria de Imprensa e Comunicação Social

Fernando Lopes - Coordenadoria de Inteligência e Segurança Institucional

Ruan Fellipe de Arruda Penha - Coordenadoria de Almoxarifado

Thereza Cristina Sales Peres - Coordenadora de Compliance e Redução de Risco nas Contratações

Lucca Estevanovich Bertoldi Torres - Coordenador de Licitações

Marcia Elena Talavera da Silva - Gerente de Contratos

Art. 2º Esta portaria entra em vigor na data de sua publicação, revogando as demais disposições em contrário.

Cuiabá-MT, 19 de janeiro de 2024.

MARIA LUZIANE RIBEIRO DE CASTRO
Defensora Pública-Geral do Estado de Mato Grosso
Protocolo 1536067

PORTARIA Nº 143/2024/SDPG

A SEGUNDA SUBDEFENSORA PÚBLICA-GERAL DO ESTADO DE MATO GROSSO, no uso de suas atribuições legais e institucionais, conferidas pelo art. 14 - Seção I - A da Lei 146/2003 com redação modificada pela Lei Complementar 608/2018;

CONSIDERANDO o disposto na Lei nº 647/2019, que acrescentou os art. 87-B e seguintes na Lei Complementar Nº 146, de 29 de dezembro de 2003 c/c a Resolução nº 014/2023/DPG;

CONSIDERANDO a decisão proferida no procedimento nº 1024/2024;

RESOLVE:

Art. 1º PRORROGAR a designação do Defensor Público JOÃO PAULO CARVALHO DIAS em acúmulo de funções na Defensoria Única de Pedra Preta, no período de 17/01/2024 a 28/01/2024.

Art. 2º Esta Portaria entra em vigor na data de sua publicação, revogando disposições contrárias.

Cuiabá/MT, 19 de janeiro de 2024.

MARIA CECÍLIA ALVES DA CUNHA

Segunda Subdefensora Pública-Geral do Estado de Mato Grosso

Protocolo 1536069

EXTRATO DO CONTRATO Nº 013/2024/DPE/MT

Processo nº: 31170/2023

Contratante: DEFENSORIA PÚBLICA DO ESTADO DE MATO GROSSO.
Contratado: A10 DISTRIBUIDORA DE MÓVEIS LTDA.

Objeto: Contratação de empresa especializada no fornecimento e instalação de móveis sob medida (planejados), para serem instalados no Núcleo de Sinop da Defensoria Pública do Estado de Mato Grosso.

Data da assinatura: 19/01/2024.

Vigência: O prazo de vigência da contratação será de 06 (seis) meses, a contar da data da assinatura do contrato e/ou da expedição da Nota de Autorização de Despesa, podendo ser prorrogado, mediante justificativa, nos termos do art. 6º, inciso XVII da Lei Federal nº 14.133/2021.

Dotação orçamentária: 10101.0001.03.422.405.2336.1200.44 9000000.150000 00.01.1

Elemento de Despesa: 52

Fundamento Legal: Processo nº 31170/2023, Parecer Jurídico 533/2023, decorrente do Pregão Eletrônico nº 029/2023, resolvem celebrar o presente Contrato, que será regido pela Lei Federal nº 14.133/2021 e Decreto do Estado de Mato Grosso nº 1.525/2022-MT e todas alterações posteriores.

Assinam: Defensora Pública-Geral - **Maria Luziane Ribeiro de Castro**
Rep. Legal da empresa - **Fábio Albino Vivian**

Fiscais do Contrato: 013/2024.

Portaria: 124/2024.

Setorial	Servidor	Matrícula
Fiscal titular	Gustavo Ruvieri de Amorim	101004645
Fiscal Substituto	Guilherme Antônio Rosa e Silva Nogueira Barbosa	101003865

Informações adicionais: https://www.gp.srv.br/transparencia_dpemt/servlet/home_contratos?1

Protocolo 1536086

PODER LEGISLATIVO

AL

ASSEMBLEIA LEGISLATIVA

ATO Nº 24/2024

A MESA DIRETORA DA ASSEMBLEIA LEGISLATIVA DO ESTADO DE MATO GROSSO, no uso das atribuições que lhe confere o artigo 27, II, I, do Regimento Interno e tendo em vista o que dispõe o art. 3º, IV da Lei Federal nº. 10.520/2002, onde a autoridade competente designará, dentre os servidores do órgão ou entidade promotora de licitações, o Pregoeiro, cuja atribuição inclui, entre outras, o recebimento das propostas, lances, análises de sua aceitabilidade e sua classificação, bem como a habilitação e a adjudicação do objeto do certame ao licitante vencedor, podendo inclusive convocar outros técnicos do Poder Legislativo para análise e parecer técnico das propostas;

RESOLVE:

Designar os servidores abaixo relacionados para exercerem a função de "Pregoeiro" e "Equipe de Apoio" nas modalidades licitatórias de "Pregão", tanto na forma presencial como eletrônica, dentro da Superintendência de Licitação, para o período do ano de 2024, substituindo o ATO nº. 02/2023, publicado no DOALMT, em 17/01/2023.

PREGOEIRO OFICIAL ALMT

NOME	MATRÍCULA
FABRÍCIO RIBEIRO NUNES DOMINGUES	41.474
JOÃO PAULO DE ALBUQUERQUE	46.075

EQUIPE DE APOIO DE PREGÃO

NOME	MATRÍCULA
IGOR JOSÉ SILVA VIRMIEIRO	46.506
RODOLFO SANTOS RAMOS	41.079
TATIANA SCORALICK	42.309
SIMONE ESTER BUENO DO NASCIMENTO	41.103

REGISTRADO. PUBLICADO. CUMpra-SE.

Sala das reuniões, em Cuiabá-MT, 17 de janeiro de 2024.

EDUARDO BOTELHO - PRESIDENTE

MAX JOEL RUSSI - 1º SECRETÁRIO

Protocolo 1535879

PODER EXECUTIVO MUNICIPAL

PREFEITURA MUNICIPAL DE ALTA FLORESTA

AVISO DE LICITAÇÃO

PREGÃO ELETRÔNICO Nº 001/2024

A Prefeitura Municipal de Alta Floresta/MT, através de seu Pregoeiro Oficial devidamente nomeado, torna público que estará realizando licitação na Modalidade de **PREGÃO ELETRÔNICO Nº 001/2024**, regido pela Lei nº 14.133/2021. **Objeto: AQUISIÇÃO DE VEÍCULO VAN, COM RECURSOS FIRMADO NO TERMO DE CONVÊNIO Nº 1049-2022, PROCESSO Nº SECEL-PRO-2022/03038, ATENDENDO AS NECESSIDADES DA SECRETARIA MUNICIPAL DE ESPORTE E LAZER DO MUNICÍPIO DE ALTA FLORESTA - MT.** Início da Sessão: Dia 02/02/2024. Horário: **08h30min** (Horário de Mato Grosso). Retirada do edital na Prefeitura de Alta Floresta ou através do site www.altafloresta.mt.gov.br e/ou www.bllcompras.org.br a partir do dia **23 de janeiro de 2024**, informações pelo telefone (66) 3512-3112.

Alta Floresta - MT, 19 de janeiro de 2024.

PAULO FERNANDO DO NASCIMENTO MARTINS

Pregoeiro Oficial

Protocolo 1535845

PREFEITURA MUNICIPAL DE ALTO BOA VISTA

AVISO DE RESULTADO DE LICITAÇÃO TOMADA DE PREÇO Nº 011/2023

A Comissão Permanente de Licitação da Prefeitura Municipal de Alto Boa Vista-MT, torna público aos interessados o resultado de licitação na modalidade de TOMADA DE PREÇO Nº 011/2023, no tipo menor preço global, para a **"CONTRATAÇÃO DE EMPRESA ESPECIALIZADA PARA A CONSTRUÇÃO DE PISCINA DO CENTRO DE REABILITAÇÃO NO MUNICÍPIO DE ALTO BOA VISTA-MT"**, sagrou-se vencedora a empresa: **MARQUEZAN CONSTRUTORA LTDA**, com o valor de: **R\$ 505.890,22** (quinhentos e cinco mil oitocentos e noventa reais e vinte e dois centavos).

Alto Boa Vista - MT, 18 de Janeiro de 2024.

EDGAR FREDERICO DA SILVA
Presidente de CPL

Protocolo 1536028

AVISO DE RESULTADO DE LICITAÇÃO TOMADA DE PREÇO Nº 012/2023

A Comissão Permanente de Licitação da Prefeitura Municipal de Alto Boa Vista-MT, torna público aos interessados o resultado de licitação na modalidade de TOMADA DE PREÇO Nº 012/2023, no tipo menor preço global, para a **"CONTRATAÇÃO DE EMPRESA ESPECIALIZADA PARA A CONSTRUÇÃO DE SALAS DE AULA JUNTO AO CENTRO MUNICIPAL DE EDUCAÇÃO INFANTIL ARCO IRIS NO MUNICÍPIO DE ALTO BOA VISTA-MT"**, sagrou-se vencedora a empresa: **MARQUEZAN CONSTRUTORA LTDA**, com o valor de: **R\$ 296.248,90** (duzentos e noventa e seis mil duzentos e quarenta e oito reais e noventa centavos).

Alto Boa Vista-MT, 19 de Janeiro de 2024.

EDGAR FREDERICO DA SILVA
Presidente de CPL

Protocolo 1536030

PREFEITURA MUNICIPAL DE CAMPO VERDE

HOMOLOGAÇÃO DO PREGÃO ELETRÔNICO Nº 163/2023

A Prefeitura Municipal de Campo Verde-MT torna pública a HOMOLOGAÇÃO do PREGÃO ELETRÔNICO Nº 163/2023 - objeto, **O REGISTRO DE PREÇOS PARA FUTURA E EVENTUAL AQUISIÇÃO DE MÓVEIS DE ESCRITÓRIO**, que teve como vencedoras as empresas: **LF COMERCIO D EQUIPAMENTOS DE INFORMATICA E REPRESENTACOES LTDA - EPP**, CNPJ Nº **22.328.534/0001-84**, **GUAPUÍ COMÉRCIO DE MÓVEIS**

EIRELI - ME, CNPJ Nº **24.321.932/0001-02** **ÉRICA DE FÁTIMA GENTIL - EPP**, CNPJ Nº **36.656.877/0001-82**, **CL MOVEIS E EQUIPAMENTOS PARA ESCRITORIO LTDA**, CNPJ Nº **51.594.613/0001-35**, **PROGRESSO MOBILIARIO, INFORMATICA E OBRAS LTDA**, CNPJ Nº **51.880.159/0001-89**. Campo Verde, 19 de janeiro de 2024. **FABRÍCIA RODRIGUES ZAGO - Pregoeira.**

Protocolo 1535735

HOMOLOGAÇÃO DO PREGÃO ELETRÔNICO Nº 170/2023

A Prefeitura Municipal de Campo Verde-MT torna pública a HOMOLOGAÇÃO do PREGÃO ELETRÔNICO Nº 170/2023 - objeto, **REGISTRO DE PREÇOS PARA FUTURA E EVENTUAL AQUISIÇÃO DE PRATELEIRAS, COIFAS E DEMAIS MATERIAIS EM INOX PARA A COZINHA E PADARIA PILOTO**, que teve como vencedoras as empresas: **WM INOX LTDA**, CNPJ Nº **43.364.974/0001-67**, **A.PAZINATO MARINGA**, CNPJ Nº **04.352.905/0001-81**. Campo Verde, 19 de janeiro de 2024. **FABRÍCIA RODRIGUES ZAGO - Pregoeira.**

Protocolo 1535850

HOMOLOGAÇÃO DO PREGÃO ELETRÔNICO Nº 161/2023

A Prefeitura Municipal de Campo Verde-MT torna pública a HOMOLOGAÇÃO do PREGÃO ELETRÔNICO Nº 161/2023 - objeto, **REGISTRO DE PREÇOS PARA FUTURA E EVENTUAL AQUISIÇÃO DE GÁS LIQUEFEITO DE PETRÓLEO GLP (190 KG). À GRANEL, COM CESSÃO DE EQUIPAMENTOS E CILINDROS EM REGIME DE "COMODATO" E SERVIÇO DE ASSISTÊNCIA TÉCNICA (QUANDO NECESSÁRIO)**, que teve como vencedora a empresa: **COPA ENERGIA DISTRIBUIDORA DE GAS SA** CNPJ Nº **03.237.583/0009-14**. Campo Verde, 19 de janeiro de 2024. **FABRÍCIA RODRIGUES ZAGO - Pregoeira.**

Protocolo 1535884

PREFEITURA MUNICIPAL DE LAMبارI DOESTE

AVISO DE RESULTADO DE JULGAMENTO DA CONCORRÊNCIA Nº 01/2023

A Prefeitura Municipal de Lambari D'Oeste-MT, através do Presidente da Comissão Permanente de Licitação, em uso de suas atribuições legais, torna público para conhecimento dos interessados, o resultado de julgamento da Licitação na Modalidade Concorrência n.º 01/2023, que tem por objeto a **"Contratação de empresa para aquisição de material de construção e fornecimento de mão de obra especializada para construção de 50 (cinquenta) unidades habitacionais para grupos familiares de interesse social dentro do "Programa ser Família Habitação" no Município de Lambari D'Oeste - MT, conforme Termo de Convênio nº 0040/2023/SINFRA"**, cujo certame, a empresa **ALIANCA INDUSTRIA E CONSTRUÇOES LTDA**, inscrita no CNPJ nº 07.522.407/0002-09, com endereço comercial na Rua 21, s/nº, Quadra 28, Casa 24, Jardim Ouro Fino, CEP 78.600-582, Barra do Garças/MT, sagrou-se vencedora, tendo a mesma atendido às exigências do edital quanto à habilitação e apresentado a Proposta de Preços que totaliza o valor global de R\$ 5.332.941,00 (cinco milhões, trezentos e trinta e dois mil, novecentos e quarenta e um reais).

Lambari D'Oeste - MT, 19 de janeiro de 2024.

Edimar Aparecido dos Santos - Presidente da Comissão Permanente de Licitação

K3 Publicações em Jornais - k3publicacao@gmail.com

Protocolo 1536065

PREFEITURA MUNICIPAL DE MIRASSOL DOESTE

RESULTADO DE LICITAÇÃO - PREGÃO ELETRÔNICO Nº 56/2023.

Objeto: **AQUISIÇÃO DE MATERIAIS DE CONSTRUÇÃO PARA EDIFICAÇÃO DE 50 UNIDADES HABITACIONAIS - NO SISTEMA REGISTRO DE PREÇOS.** Empresas Vencedoras: **ARAPONGAS COM. VAR. DE MAT. PARA CONSTR. LTDA - ME** o item 3, com o valor de R\$ 102.718,59 (cento e dois mil, setecentos e dezoito reais e cinquenta e nove centavos); o item 4, com o valor de R\$ 98.375,61 (noventa e oito mil, trezentos e setenta e cinco reais e sessenta e um centavos); o item 6, com o valor de R\$ 112.800,00 (cento e doze mil e oitocentos reais); o item 10, com o valor de R\$ 66.780,00 (sessenta e seis mil, setecentos e oitenta reais); o item 20, com o valor de R\$ 44.020,25 (quarenta e quatro mil e vinte reais e vinte e cinco centavos); o item 23, com o valor de R\$ 36.410,36 (trinta e seis mil, quatrocentos e dez reais e trinta e seis centavos); o item

26, com o valor de R\$ 22.692,00 (vinte e dois mil, seiscentos e noventa e dois reais); o item 33, com o valor de R\$ 18.430,56 (dezoito mil, quatrocentos e trinta reais e cinquenta e seis centavos); o item 34, com o valor de R\$ 15.900,00 (quinze mil e novecentos reais); o item 40, com o valor de R\$ 9.918,73 (nove mil, novecentos e dezoito reais e setenta e três centavos); o item 46, com o valor de R\$ 6.298,65 (seis mil, duzentos e noventa e oito reais e sessenta e cinco centavos); o item 58, com o valor de R\$ 8.670,00 (oito mil, seiscentos e setenta reais); o item 60, com o valor de R\$ 8.516,36 (oito mil, quinhentos e dezesseis reais e trinta e seis centavos); o item 64, com o valor de R\$ 5.858,33 (cinco mil, oitocentos e cinquenta e oito reais e trinta e três centavos); o item 69, com o valor de R\$ 6.657,00 (seis mil, seiscentos e cinquenta e sete reais); o item 77, com o valor de R\$ 5.689,50 (cinco mil, seiscentos e oitenta e nove reais e cinquenta centavos); o item 85, com o valor de R\$ 4.400,00 (quatro mil e quatrocentos reais); o item 89, com o valor de R\$ 3.906,57 (três mil, novecentos e seis reais e cinquenta e sete centavos); o item 90, com o valor de R\$ 3.740,00 (três mil, setecentos e quarenta reais); o item 92, com o valor de R\$ 3.523,89 (três mil, quinhentos e vinte e três reais e nove centavos); o item 107, com o valor de R\$ 1.200,00 (um mil e duzentos reais); o item 109, com o valor de R\$ 1.120,00 (um mil, cento e vinte reais); o item 122, com o valor de R\$ 1.625,90 (um mil, seiscentos e vinte e cinco reais e noventa centavos); o item 123, com o valor de R\$ 1.553,40 (um mil, quinhentos e cinquenta e três reais e quarenta centavos); o item 129, com o valor de R\$ 720,00 (setecentos e vinte reais); o item 130, com o valor de R\$ 1.347,50 (um mil, trezentos e quarenta e sete reais e cinquenta centavos); o item 132, com o valor de R\$ 1.327,50 (um mil, trezentos e vinte e sete reais e cinquenta centavos); o item 136, com o valor de R\$ 1.197,00 (um mil, cento e noventa e sete reais); o item 159, com o valor de R\$ 556,50 (quinhentos e cinquenta e seis reais e cinquenta centavos); o item 160, com o valor de R\$ 536,76 (quinhentos e trinta e seis reais e setenta e seis centavos); o item 164, com o valor de R\$ 487,50 (quatrocentos e oitenta e sete reais e cinquenta centavos); o item 169, com o valor de R\$ 416,01 (quatrocentos e dezesseis reais e um centavo); o item 173, com o valor de R\$ 266,73 (duzentos e sessenta e seis reais e setenta e três centavos); o item 174, com o valor de R\$ 149,00 (cento e quarenta e nove reais); o item 175, com o valor de R\$ 270,00 (duzentos e setenta reais); o item 178, com o valor de R\$ 149,00 (cento e quarenta e nove reais); o item 181, com o valor de R\$ 179,00 (cento e setenta e nove reais); o item 183, com o valor de R\$ 138,60 (cento e trinta e oito reais e sessenta centavos); o item 186, com o valor de R\$ 117,00 (cento e dezessete reais). Perfazendo o valor total de R\$ 598.663,79 (quinhentos e noventa e oito mil, seiscentos e sessenta e três reais e setenta e nove centavos). MULTUS COMERCIAL LTDA o item 14, com o valor de R\$ 65.632,80 (sessenta e cinco mil, seiscentos e trinta e dois reais e oitenta centavos); o item 18, com o valor de R\$ 35.200,91 (trinta e cinco mil e duzentos reais e noventa e um centavos); o item 32, com o valor de R\$ 17.528,50 (dezesete mil, quinhentos e vinte e oito reais e cinquenta centavos); o item 37, com o valor de R\$ 13.744,50 (treze mil, setecentos e quarenta e quatro reais e cinquenta centavos); o item 39, com o valor de R\$ 12.111,49 (doze mil, cento e onze reais e quarenta e nove centavos); o item 42, com o valor de R\$ 8.898,92 (oito mil, oitocentos e noventa e oito reais e noventa e dois centavos); o item 45, com o valor de R\$ 8.179,88 (oito mil, cento e setenta e nove reais e oitenta e oito centavos); o item 48, com o valor de R\$ 9.447,00 (nove mil, quatrocentos e quarenta e sete reais); o item 50, com o valor de R\$ 8.021,83 (oito mil e vinte e um reais e oitenta e três centavos); o item 51, com o valor de R\$ 8.847,50 (oito mil, oitocentos e quarenta e sete reais e cinquenta centavos); o item 52, com o valor de R\$ 8.690,44 (oito mil, seiscentos e noventa reais e quarenta e quatro centavos); o item 53, com o valor de R\$ 8.948,00 (oito mil, novecentos e quarenta e oito reais); o item 61, com o valor de R\$ 8.157,21 (oito mil, cento e cinquenta e sete reais e vinte e um centavos); o item 62, com o valor de R\$ 6.745,00 (seis mil, setecentos e quarenta e cinco reais); o item 63, com o valor de R\$ 6.999,00 (seis mil, novecentos e noventa e nove reais); o item 65, com o valor de R\$ 1.770,00 (um mil, setecentos e setenta reais); o item 74, com o valor de R\$ 4.950,00 (quatro mil, novecentos e cinquenta reais); o item 76, com o valor de R\$ 3.988,00 (três mil, novecentos e oitenta e oito reais); o item 80, com o valor de R\$ 2.089,50 (dois mil e oitenta e nove reais e cinquenta centavos); o item 81, com o valor de R\$ 3.888,00 (três mil, oitocentos e oitenta e oito reais); o item 82, com o valor de R\$ 3.793,22 (três mil, setecentos e noventa e três reais e vinte e dois centavos); o item 83, com o valor de R\$ 2.947,88 (dois mil, novecentos e quarenta e sete reais e oitenta e oito centavos); o item 84, com o valor de R\$ 2.941,50 (dois mil, novecentos e quarenta e um reais e cinquenta centavos); o item 86, com o valor de R\$ 3.625,08 (três mil, seiscentos e vinte e cinco reais e oito centavos); o item 87, com o valor de R\$ 3.397,50 (três mil, trezentos e noventa e sete reais e cinquenta centavos); o item 88, com o valor de R\$ 3.432,00 (três mil, quatrocentos e trinta e dois reais); o item 93, com o valor de R\$ 2.886,00 (dois mil, oitocentos e oitenta e seis reais); o item 95, com o valor de R\$ 3.200,00 (três mil e duzentos reais); o item 96, com o valor de R\$ 2.296,50 (dois mil, duzentos e noventa e seis reais e cinquenta centavos); o item 97, com o valor de R\$ 2.346,00 (dois mil, trezentos e quarenta e seis reais); o item 99, com o valor de R\$ 1.183,00 (um mil, cento e oitenta e três reais); o item 100, com o valor de R\$

1.532,00 (um mil, quinhentos e trinta e dois reais); o item 101, com o valor de R\$ 1.479,11 (um mil, quatrocentos e setenta e nove reais e onze centavos); o item 104, com o valor de R\$ 1.989,00 (um mil, novecentos e oitenta e nove reais); o item 108, com o valor de R\$ 1.313,09 (um mil, trezentos e treze reais e nove centavos); o item 110, com o valor de R\$ 1.964,90 (um mil, novecentos e sessenta e quatro reais e noventa centavos); o item 111, com o valor de R\$ 1.404,00 (um mil, quatrocentos e quatro reais); o item 112, com o valor de R\$ 1.930,00 (um mil, novecentos e trinta reais); o item 113, com o valor de R\$ 2.014,50 (dois mil e quatorze reais e cinquenta centavos); o item 114, com o valor de R\$ 288,00 (duzentos e oitenta e oito reais); o item 115, com o valor de R\$ 453,00 (quatrocentos e cinquenta e três reais); o item 116, com o valor de R\$ 1.704,00 (um mil, setecentos e quatro reais); o item 118, com o valor de R\$ 1.547,95 (um mil, quinhentos e quarenta e sete reais e noventa e cinco centavos); o item 119, com o valor de R\$ 1.734,05 (um mil, setecentos e trinta e quatro reais e cinco centavos); o item 121, com o valor de R\$ 1.065,33 (um mil e sessenta e cinco reais e trinta e três centavos); o item 124, com o valor de R\$ 688,00 (seiscentos e oitenta e oito reais); o item 126, com o valor de R\$ 1.356,50 (um mil, trezentos e cinquenta e seis reais e cinquenta centavos); o item 128, com o valor de R\$ 546,50 (quinhentos e quarenta e seis reais e cinquenta centavos); o item 131, com o valor de R\$ 633,00 (seiscentos e trinta e três reais); o item 133, com o valor de R\$ 1.228,50 (um mil, duzentos e vinte e oito reais e cinquenta centavos); o item 135, com o valor de R\$ 1.253,50 (um mil, duzentos e cinquenta e três reais e cinquenta centavos); o item 137, com o valor de R\$ 1.145,00 (um mil, cento e quarenta e cinco reais); o item 139, com o valor de R\$ 1.051,75 (um mil e cinquenta e um reais e setenta e cinco centavos); o item 140, com o valor de R\$ 1.044,00 (um mil e quarenta e quatro reais); o item 141, com o valor de R\$ 934,76 (novecentos e trinta e quatro reais e setenta e seis centavos); o item 142, com o valor de R\$ 884,50 (oitocentos e oitenta e quatro reais e cinquenta centavos); o item 143, com o valor de R\$ 875,28 (oitocentos e setenta e cinco reais e vinte e oito centavos); o item 144, com o valor de R\$ 845,00 (oitocentos e quarenta e cinco reais); o item 147, com o valor de R\$ 820,28 (oitocentos e vinte reais e vinte e oito centavos); o item 148, com o valor de R\$ 797,50 (setecentos e noventa e sete reais e cinquenta centavos); o item 149, com o valor de R\$ 819,00 (oitocentos e dezenove reais); o item 150, com o valor de R\$ 707,00 (setecentos e sete reais); o item 153, com o valor de R\$ 439,50 (quatrocentos e trinta e nove reais e cinquenta centavos); o item 154, com o valor de R\$ 661,50 (seiscentos e sessenta e um reais e cinquenta centavos); o item 156, com o valor de R\$ 539,00 (quinhentos e trinta e nove reais); o item 157, com o valor de R\$ 284,00 (duzentos e oitenta e quatro reais); o item 158, com o valor de R\$ 349,00 (trezentos e quarenta e nove reais); o item 161, com o valor de R\$ 210,00 (duzentos e dez reais); o item 162, com o valor de R\$ 83,00 (oitenta e três reais); o item 165, com o valor de R\$ 167,50 (cento e sessenta e sete reais e cinquenta centavos); o item 166, com o valor de R\$ 339,00 (trezentos e trinta e nove reais); o item 168, com o valor de R\$ 279,00 (duzentos e setenta e nove reais); o item 170, com o valor de R\$ 97,48 (noventa e sete reais e quarenta e oito centavos); o item 171, com o valor de R\$ 150,00 (cento e cinquenta reais); o item 176, com o valor de R\$ 201,00 (duzentos e um reais); o item 177, com o valor de R\$ 150,00 (cento e cinquenta reais); o item 180, com o valor de R\$ 176,94 (cento e setenta e seis reais e noventa e quatro centavos); o item 182, com o valor de R\$ 155,88 (cento e cinquenta e cinco reais e oitenta e oito centavos); o item 185, com o valor de R\$ 142,00 (cento e quarenta e dois reais); o item 187, com o valor de R\$ 53,00 (cinquenta e três reais); o item 188, com o valor de R\$ 92,42 (noventa e dois reais e quarenta e dois centavos); o item 189, com o valor de R\$ 98,50 (noventa e oito reais e cinquenta centavos); o item 190, com o valor de R\$ 96,05 (noventa e seis reais e cinco centavos); o item 191, com o valor de R\$ 81,00 (oitenta e um reais); o item 192, com o valor de R\$ 41,66 (quarenta e um reais e sessenta e seis centavos); o item 193, com o valor de R\$ 58,80 (cinquenta e oito reais e oitenta centavos); o item 194, com o valor de R\$ 51,50 (cinquenta e um reais e cinquenta centavos); o item 195, com o valor de R\$ 26,07 (vinte e seis reais e sete centavos); o item 196, com o valor de R\$ 26,35 (vinte e seis reais e trinta e cinco centavos). Perfazendo o valor total de R\$ 316.986,32 (trezentos e dezesseis mil, novecentos e oitenta e seis reais e trinta e dois centavos). APPOLARI INFORMATICA LTDA ME o item 78, com o valor de R\$ 5.169,84 (cinco mil, cento e sessenta e nove reais e oitenta e quatro centavos); o item 151, com o valor de R\$ 707,44 (setecentos e sete reais e quarenta e quatro centavos); o item 179, com o valor de R\$ 196,11 (cento e noventa e seis reais e onze centavos); o item 184, com o valor de R\$ 152,00 (cento e cinquenta e dois reais). Perfazendo o valor total de R\$ 6.225,39 (seis mil, duzentos e vinte e cinco reais e trinta e nove centavos). NACIONAL MATERIAIS PARA CONSTRUCAO LTDA o item 15, com o valor de R\$ 64.749,50 (sessenta e quatro mil, setecentos e quarenta e nove reais e cinquenta centavos); o item 16, com o valor de R\$ 57.571,09 (cinquenta e sete mil, quinhentos e setenta e um reais e nove centavos); o item 19, com o valor de R\$ 62.668,30 (sessenta e dois mil, seiscentos e sessenta e oito reais e trinta centavos); o item 21, com o valor de R\$ 45.895,78 (quarenta e cinco mil, oitocentos e noventa e cinco reais e setenta e oito centavos); o item 29, com o valor de R\$ 22.199,00 (vinte e

dois mil, cento e noventa e nove reais); o item 31, com o valor de R\$ 17.899,50 (dezesete mil, oitocentos e noventa e nove reais e cinquenta centavos); o item 36, com o valor de R\$ 16.783,50 (dezesesseis mil, setecentos e oitenta e três reais e cinquenta centavos); o item 59, com o valor de R\$ 8.441,22 (oito mil, quatrocentos e quarenta e um reais e vinte e dois centavos); o item 71, com o valor de R\$ 6.327,30 (seis mil, trezentos e vinte e sete reais e trinta centavos); o item 73, com o valor de R\$ 6.108,86 (seis mil, cento e oito reais e oitenta e seis centavos); o item 103, com o valor de R\$ 2.276,00 (dois mil, duzentos e setenta e seis reais); o item 106, com o valor de R\$ 2.196,00 (dois mil, cento e noventa e seis reais). Perfazendo o valor total de R\$ 313.116,05 (trezentos e treze mil, cento e dezesseis reais e cinco centavos). VM COMERCIO LTDA o item 7, com o valor de R\$ 66.299,29 (sessenta e seis mil, duzentos e noventa e nove reais e vinte e nove centavos); o item 41, com o valor de R\$ 7.981,91 (sete mil, novecentos e oitenta e um reais e noventa e um centavos); o item 44, com o valor de R\$ 9.632,02 (nove mil, seiscentos e trinta e dois reais e dois centavos); o item 79, com o valor de R\$ 2.951,44 (dois mil, novecentos e cinquenta e um reais e quarenta e quatro centavos); o item 98, com o valor de R\$ 1.500,00 (um mil e quinhentos reais); o item 102, com o valor de R\$ 1.500,00 (um mil e quinhentos reais); o item 120, com o valor de R\$ 1.350,00 (um mil, trezentos e cinquenta reais); o item 125, com o valor de R\$ 884,50 (oitocentos e oitenta e quatro reais e cinquenta centavos); o item 127, com o valor de R\$ 741,00 (setecentos e quarenta e um reais); o item 134, com o valor de R\$ 652,21 (seiscentos e cinquenta e dois reais e vinte e um centavos); o item 155, com o valor de R\$ 445,00 (quatrocentos e quarenta e cinco reais); o item 163, com o valor de R\$ 256,00 (duzentos e cinquenta e seis reais); o item 167, com o valor de R\$ 198,00 (cento e noventa e oito reais); o item 172, com o valor de R\$ 189,00 (cento e oitenta e nove reais); o item 197, com o valor de R\$ 8,65 (oito reais e sessenta e cinco centavos). Perfazendo o valor total de R\$ 94.589,02 (noventa e quatro mil, quinhentos e oitenta e nove reais e dois centavos). M BASSI COMERCIO DE MADEIRAS E MATERIAIS PARA CONS o item 2, com o valor de R\$ 175.492,37 (cento e setenta e cinco mil, quatrocentos e noventa e dois reais e trinta e sete centavos); o item 5, com o valor de R\$ 89.319,90 (oitenta e nove mil, trezentos e dezenove reais e noventa centavos); o item 17, com o valor de R\$ 46.002,38 (quarenta e seis mil e dois reais e trinta e oito centavos); o item 27, com o valor de R\$ 24.234,09 (vinte e quatro mil, duzentos e trinta e quatro reais e nove centavos); o item 30, com o valor de R\$ 22.388,63 (vinte e dois mil, trezentos e oitenta e oito reais e sessenta e três centavos); o item 38, com o valor de R\$ 15.347,60 (quinze mil, trezentos e quarenta e sete reais e sessenta centavos); o item 43, com o valor de R\$ 9.758,45 (nove mil, setecentos e cinquenta e oito reais e quarenta e cinco centavos); o item 55, com o valor de R\$ 7.280,00 (sete mil, duzentos e oitenta reais); o item 68, com o valor de R\$ 4.297,89 (quatro mil, duzentos e noventa e sete reais e nove centavos); o item 70, com o valor de R\$ 4.341,12 (quatro mil, trezentos e quarenta e um reais e doze centavos); o item 138, com o valor de R\$ 1.126,56 (um mil, cento e vinte e seis reais e cinquenta e seis centavos); o item 152, com o valor de R\$ 534,52 (quinhentos e trinta e quatro reais e cinquenta e dois centavos). Perfazendo o valor total de R\$ 400.123,50 (quatrocentos mil, cento e vinte e três reais e cinquenta centavos). WM2 COMERCIO E SERVICOS LTDA o item 22, com o valor de R\$ 24.126,38 (vinte e quatro mil, cento e vinte e seis reais e trinta e oito centavos); o item 47, com o valor de R\$ 6.484,35 (seis mil, quatrocentos e oitenta e quatro reais e trinta e cinco centavos). Perfazendo o valor total de R\$ 30.610,73 (trinta mil, seiscentos e dez reais e setenta e três centavos). PLANOS COMERCIO E DISTRIBUIDORA DE MATERIAIS PARA o item 1, com o valor de R\$ 276.245,51 (duzentos e setenta e seis mil, duzentos e quarenta e cinco reais e cinquenta e um centavos); o item 11, com o valor de R\$ 64.032,57 (sessenta e quatro mil e trinta e dois reais e cinquenta e sete centavos). Perfazendo o valor total de R\$ 340.278,08 (trezentos e quarenta mil, duzentos e setenta e oito reais e oito centavos). GALICE DISTRIBUIDORA DE MATERIAIS PARA CONSTRUÇÃO o item 8, com o valor de R\$ 57.898,00 (cinquenta e sete mil, oitocentos e noventa e oito reais); o item 9, com o valor de R\$ 62.797,36 (sessenta e dois mil, setecentos e noventa e sete reais e trinta e seis centavos); o item 13, com o valor de R\$ 56.085,45 (cinquenta e seis mil e oitenta e cinco reais e quarenta e cinco centavos); o item 24, com o valor de R\$ 23.149,03 (vinte e três mil, cento e quarenta e nove reais e três centavos); o item 25, com o valor de R\$ 20.970,20 (vinte mil, novecentos e setenta reais e vinte centavos); o item 28, com o valor de R\$ 18.950,00 (dezoito mil, novecentos e cinquenta reais); o item 35, com o valor de R\$ 9.998,57 (nove mil, novecentos e noventa e oito reais e cinquenta e sete centavos); o item 49, com o valor de R\$ 5.415,59 (cinco mil, quatrocentos e quinze reais e cinquenta e nove centavos); o item 54, com o valor de R\$ 8.093,64 (oito mil e noventa e três reais e sessenta e quatro centavos); o item 56, com o valor de R\$ 4.854,60 (quatro mil, oitocentos e cinquenta e quatro reais e sessenta centavos); o item 57, com o valor de R\$ 4.368,51 (quatro mil, trezentos e sessenta e oito reais e cinquenta e um centavos); o item 66, com o valor de R\$ 3.368,41 (três mil, trezentos e sessenta e oito reais e quarenta e um centavos); o item 67, com o valor de R\$ 5.100,00 (cinco mil e cem reais); o item 72, com o valor de R\$ 4.512,66 (quatro mil, quinhentos e doze reais e sessenta e seis

centavos); o item 75, com o valor de R\$ 5.500,00 (cinco mil e quinhentos reais); o item 91, com o valor de R\$ 2.635,68 (dois mil, seiscentos e trinta e cinco reais e sessenta e oito centavos); o item 94, com o valor de R\$ 1.810,23 (um mil, oitocentos e dez reais e três centavos); o item 105, com o valor de R\$ 1.527,06 (um mil, quinhentos e vinte e sete reais e seis centavos); o item 117, com o valor de R\$ 1.024,46 (um mil e vinte e quatro reais e quarenta e seis centavos). Perfazendo o valor total de R\$ 298.059,45 (duzentos e noventa e oito mil e cinquenta e nove reais e quarenta e cinco centavos). O item 12 foi DESERTO. O item 145 foi DESERTO. O item 146 foi DESERTO. Perfazendo esta licitação o valor global de R\$ 2.398.652,32 (dois milhões, trezentos e noventa e oito mil, seiscentos e cinquenta e dois reais e trinta e dois centavos). O processo foi **ADJUDICADO** em 10/01/2024 e **HOMOLOGADO** em 15/01/2024. **EDSON SOBRINHO DE MELO FREITAS** - Pregoeiro. Mirassol d'Oeste, 22/01/2024.

Protocolo 1535769

Contrato Administrativo N.º 06/2024 firmado entre o **MUNICÍPIO DE MIRASSOL D'OESTE** e a empresa **MAYKON VINICIUS DOS ANJOS FRANCA**, inscrita no CNPJ n.º 48.XXX.XXX/XXXX-25. OBJETO: **CONTRATAÇÃO DE EMPRESA ESPECIALIZADA PARA ELABORAÇÃO DE PROJETO ELÉTRICO PARA A ESCOLA BENEDITO CESÁRIO DA CRUZ (BCC)**. VIGÊNCIA: 60 (sessenta) dias a partir da assinatura. VALOR GLOBAL: R\$ 7.000,00 (sete mil reais). DATA DA ASSINATURA: 16/01/2024.

Protocolo 1535828

PREFEITURA MUNICIPAL DE NOVA CANAÃ DO NORTE

RESULTADO DE LICITAÇÃO - PREGÃO ELETRÔNICO Nº 048/2023

A Prefeitura Municipal de Nova Canaã do Norte/MT, através de sua Pregoeira e Equipe de Apoio, torna público o RESULTADO do julgamento referente ao Pregão Eletrônico nº 048/2023 cujo objeto é o Registro de preços para Futura e Eventual Aquisição de Medicamentos e material de consumo para Manutenção das atividades da Secretaria Municipal de Saúde de Nova Canaã do Norte/MT. Sagraram-se vencedoras as empresas:

EMPRESA	VLR. TOTAL
ALTERMED MATERIAL MEDICO HOSPITALAR LTDA	18.581,70
CENTERMEDI COMÉRCIO DE PRODUTOS HOSPITALARES LTDA	73.257,00
CIRÚRGICA ASSIS DISTRIBUIDORA DE PRODUTOS PARA SAÚDE LTDA	44.064,00
CONQUISTA DISTRIBUIDORA DE MEDICAMENTOS E PRODUTOS HOSPITALARES LTDA	3.450,00
DIMASTER COMERCIO DE PRODUTOS HOSPITALARES LTDA	108.490,00
FORCE FARMA DISTRIBUIDORA DE MEDICAMENTOS LTDA	14.460,00
G2 COMERCIO DE MEDICAMENTOS LTDA	36.000,00
HENRIVIX COMERCIO DE MEDICAMENTOS E MATERIAIS HOSPITALARES LTDA	72.512,00
INOVAMED HOSPITALAR LTDA	114.134,80
INPHARMA HOSPITALAR LTDA	13.305,30
L.E. COMERCIO DE MEDICAMENTOS E MATERIAIS HOSPITALARES LTDA	22.224,80
LIFE CENTER COMERCIO E DISTRIBUIDORA DE MEDICAMENTOS LTDA	31.440,00
MAËVE PRODUTOS HOSPITALARES LTDA	10.440,00
MCW PRODUTOS MEDICOS E HOSPITALARES	26.131,00
MEDICAMENTOS DE AZ EIRELI	4.830,00
NF FARMACEUTICA E LOGISTICA EIRELI	15.090,00
NOVA MEDICAMENTOS LTDA	4.321,25
PRO-REMEDIOS DISTRIBUIDORA DE PRODUTOS FARMACEUTICOS E COSMETICOS LTDA	10.763,00
PROGRESSO MED DISTRIBUIDORA LTDA	13.300,00
PROMEFARMA MEDICAMENTOS E PRODUTOS HOSPITALARES LTDA	3.040,00
RIO FARMA DISTRIBUIDORA DE MEDICAMENTOS LTDA	239.295,20

Nova Canaã do Norte/MT, 18 de janeiro de 2024.

ELAINE DOS REIS
Pregoeira Oficial
Publique-se

Protocolo 1535728

PREFEITURA MUNICIPAL DE NOVA GUARITA**Aviso de Abertura de Concurso Público**

A **PREFEITURA MUNICIPAL DE NOVA GUARITA/MT**, no uso de suas atribuições legais, e em consonância com as disposições constitucionais referentes ao assunto, torna público, para conhecimento de todos os interessados, que realizará Concurso Público de Provas e de Títulos.

O referido concurso abre vagas para cargos de ensino fundamental incompleto, ensino médio e ensino superior e será de provas objetiva, prática e de títulos, de caráter eliminatório e classificatório.

A inscrição deverá ser efetuada no período de **26/01/2024 a 26/02/2024, SOMENTE PELA INTERNET**, no endereço eletrônico: **www.w2consultores.com.br**.

A realização das provas será na cidade de Nova Guarita/MT, com data prevista para o dia **24/03/2024**.

O edital na íntegra com disponibilidade dos cargos, requisitos, carga horária vagas e salários poderão ser obtidos no endereço eletrônico **www.w2consultores.com.br**

Todos os questionamentos relacionados ao presente Edital deverão ser encaminhados ao Serviço de Atendimento ao Candidato - SAC da **W2 AUDITORES E CONSULTORES**, por meio do Fale Conosco no endereço eletrônico **www.w2consultores.com.br** ou através do endereço eletrônico **contato@w2consultores.com.br**.

Nova Guarita - MT, 17 de Janeiro de 2024.

Graciela Schuster
Presidente da Comissão

Protocolo 1535849

PREFEITURA MUNICIPAL DE NOVA MARINGÁ**AVISO DE LICITAÇÃO
DISPENSA DE LICITAÇÃO 001/2024**

A Prefeitura Municipal de Nova Maringá - MT, Estado de Mato Grosso através da Agente de Contratação e Equipe de apoio, designada pela portaria 105/2023, torna publico o resultado da Dispensa de Licitação Nº001/2024, tendo como Objeto: **AQUISIÇÃO DE PEÇAS E ACESSÓRIOS PARA INSTALAÇÃO E MANUTENÇÃO EM APARELHOS DE AR CONDICIONADO VISANDO ATENDER AS SECRETARIAS DO MUNICÍPIO DE NOVA MARINGÁ-MT** a empresa **VM COMERCIO LTDA** com CNPJ nº. **47.136.740/0001-13**, apresentou a menor proposta no Valor total de **R\$ 36.156,47** (trinta e seis mil e cento e cinquenta e seis reais e quarenta e sete centavos) com os termos do artigo Art. 75, inciso II, da Lei nº 14.133/2021.

O processo referente a licitação acima, encontra-se a disposição dos interessados na sala da licitação da Prefeitura, localizada na Av. Amos Bernardino Zanchet, Centro, neste Município de Nova Maringá, de segunda a sexta no horário de atendimento ao público.

Nova Maringá - MT, 19 de janeiro de 2024.

EMILY R. BUCHS DA CRUZ
Agente de Contratação

Protocolo 1536063

PREFEITURA MUNICIPAL DE NOVA UBIRATÃ

NOTIFICANTE: MUNICÍPIO DE NOVA UBIRATÃ, MATO GROSSO, COM SEDE ADMINISTRATIVA NA RUA PARA, Nº 1850, JARDIM SANTA HELENA, INSCRITO NO CNPJ 01.614.521/0001-00, NESTE ATO REPRESENTADO PELO GESTOR DE CONTRATOS O SR. ANTÔNIO LUCAS NEVES DE SOUSA. NOTIFICADA: MARIA JOSE DOS REIS NETO EPP, INSCRITA NO CNPJ XX.XXX.XXX/0001-57, LOCALIZADA NA RUA COMANDANTE COSTA, Nº 10, BAIRRO PLANALTO IPIRANGA, VÁRZEA GRANDE - MT, REPRESENTADA PELO SRA. MARIA JOSE DOS REIS NETO, PORTADOR DO RG XXXXXX4 SSP/GO E O CPF XXX.XXX.XXX-78. PELA PRESENTE NOTIFICAÇÃO, E NA MELHOR FORMA DE DIREITO ADMITIDA, FICA MARIA JOSE DOS REIS NETO EPP, ACIMA QUALIFICADO, NOTIFICADO PARA QUE NO PRAZO MÁXIMO DE 10 DIAS CORRIDOS, PROCEDA COM A ENTREGA DO OBJETO LICITADO E CONTRATADO, E ENCAMINHE AO DEPARTAMENTO DE CONTRATOS JUSTIFICATIVA FORMAL ESCLARECENDO OS MOTIVOS PELO QUAL A EMPRESA NÃO PROCEDEU COM A ENTREGA DAS REQUISIÇÕES DENTRO DO PRAZO.

NOTIFICANTE: MUNICÍPIO DE NOVA UBIRATÃ, MATO GROSSO, COM SEDE ADMINISTRATIVA NA RUA PARA, Nº 1850, JARDIM SANTA HELENA, INSCRITO NO CNPJ 01.614.521/0001-00, NESTE ATO REPRESENTADO PELO GESTOR DE CONTRATOS O SR. ANTÔNIO LUCAS NEVES. DE SOUSA. NOTIFICADA: MUDAR COMÉRCIO DE

MATERIAIS DE CONSTRUÇÃO FERRAMENTAS EPIS LTDA EPP, INSCRITA NO CNPJ: 14.XXX.XXX/0001-05, LOCALIZADA NA AV: BEIRA RIO, Nº 1.700, BAIRRO: PRAIEIRO, CUIABÁ - MT, REPRESENTADA PELO SR. JONAS SAMPAIO CORREA, PORTADOR DO RG: XXXXX80 SSP/MT E O CPF: XXX.XXX.XXX-88 PELA PRESENTE NOTIFICAÇÃO, E NA MELHOR FORMA DE DIREITO ADMITIDA, FICA MUDAR COMÉRCIO DE MATERIAIS DE CONSTRUÇÃO FERRAMENTAS EPIS LTDA EPP, ACIMA QUALIFICADO, NOTIFICADO PARA QUE NO PRAZO MÁXIMO DE 15 DIAS CORRIDOS, PROCEDA COM A ENTREGA DO OBJETO LICITADO E CONTRATADO, E ENCAMINHE AO DEPARTAMENTO DE CONTRATOS JUSTIFICATIVA FORMAL ESCLARECENDO OS MOTIVOS PELO QUAL A EMPRESA NÃO PROCEDEU COM A ENTREGA DAS REQUISIÇÕES DENTRO DO PRAZO.

NOTIFICANTE: MUNICÍPIO DE NOVA UBIRATÃ, MATO GROSSO, COM SEDE ADMINISTRATIVA NA RUA PARA, Nº 1850, JARDIM SANTA HELENA, INSCRITO NO CNPJ 01.614.521/0001-00, NESTE ATO REPRESENTADO PELO GESTOR DE CONTRATOS O SR. ANTÔNIO LUCAS NEVES. NOTIFICADA: PNEUAR COMÉRCIO DE PNEUS LTDA, INSCRITA NO CNPJ 03.XXX.XXX/0001-41, LOCALIZADA NA AV. ULISSES POMPEU DE CAMPOS, Nº 132, CENTRO NORTE, VÁRZEA GRANDE MT, REPRESENTADA PELO SR. FABRÍCIO MARGREITER, PORTADOR DO RG: XXXXXX82 SSP/SC E O CPF XXX.XXX.XXX-72 PELA PRESENTE NOTIFICAÇÃO, E NA MELHOR FORMA DE DIREITO ADMITIDA, PNEUAR COMÉRCIO DE PNEUS LTDA, ACIMA QUALIFICADO, NOTIFICADO PARA QUE NO PRAZO MÁXIMO DE 10 DIAS CORRIDOS, PROCEDA COM A ENTREGA DO OBJETO LICITADO E CONTRATADO, E ENCAMINHE AO DEPARTAMENTO DE CONTRATOS JUSTIFICATIVA FORMAL ESCLARECENDO OS MOTIVOS PELO QUAL A EMPRESA NÃO PROCEDEU COM A ENTREGA DAS REQUISIÇÕES DENTRO DO PRAZO.

RC PUBLICAÇÕES 66 9 9984-4633.

Protocolo 1535851

PREFEITURA MUNICIPAL DE NOVO SÃO JOAQUIM**EXTRATO DE TERMO DE CESSÃO DE USO
TERMO DE CESSÃO DE USO Nº 001/SMEC/PMNS/J/2023**

CEDENTE: PREFEITURA MUNICIPAL DE NOVO SÃO JOAQUIM - MT
CESSIONÁRIO: SECRETARIA DE ESTADO DE EDUCAÇÃO - SEDUC
OBJETO: O presente TERMO tem como objeto a Cessão de Uso de parte do prédio (06 salas de aula para atividades educacionais do Estado) da Escola Norval Augusto Coelho, localizada na Travessa I, Quadra 022, s/ nº, Jardim América, Novo São Joaquim-MT, com uma área de terreno de 2.297,24 (dois mil duzentos e noventa e sete metros quadrados e vinte e quatro centésimas de metros quadrados) e área construída de 550,08 (quinhentos e cinquenta metros quadrados e oito centésimas de metros quadrados), e, por, conseguinte, a transferência de responsabilidade sobre o mesmo da CEDENTE para o CESSIONÁRIO.

PRAZO DE VIGÊNCIA E EFICÁCIA: 02 (dois) anos a partir da sua publicação.

Novo São Joaquim-MT, 19 de dezembro de 2023.

(assinado digitalmente)
LEONARDO FARIA ZAMPA
Prefeito Municipal

Novo São Joaquim - MT
Cedente

ALAN RESENDE PORTO
Secretário de Estado de Educação-SEDUC
Cessionário

Protocolo 1535729

PREFEITURA MUNICIPAL DE PORTO ALEGRE DO NORTE

**TERMO DE RATIFICAÇÃO DE INEXIGIBILIDADE DE LICITAÇÃO
PREFEITURA MUNICIPAL DE PORTO ALEGRE DO NORTE - MT.**

INEXIGIBILIDADE Nº 01/2024

O prefeito municipal de Porto Alegre do Norte - MT, Respalado no artigo 74 I - aquisição de materiais, de equipamentos ou de gêneros ou contratação de serviços que só possam ser fornecidos por produtor, empresa ou representante comercial exclusivos; e no Parecer Jurídico, ratifica a contratação direta, através de inexigibilidade de licitação nº 01/2024, que tem como Objeto: - Inexigibilidade de Licitação, visando a prestação de serviços de locação de software para área da engenharia do município de Porto Alegre do Norte. Favorecido: 3F LTDA CNPJ:23.484.444/0001-45 R\$4.995,00 (Quatro Mil Novecentos e Noventa e Cinco Reais) Ratifico a inexigibilidade de Licitação nº01/2024 em consonância com a justificativa apresentada pelo Parecer Jurídico.

Porto Alegre do Norte, 12 de Janeiro de 2024.

Daniel Rosa do Lago
Prefeito

Protocolo 1535737

RESULTADO PREGÃO PRESENCIAL Nº 01/2024
PROCESSO ADMINISTRATIVO Nº 004/2024.

AVISO DE ADESÃO A ATA DE REGISTRO DE PREÇO Nº ARP 009/2023.

O Município de Porto Alegre do Norte/MT, torna público a adesão a Ata de Registro de Preços n.º009/2023, oriunda do Pregão Eletrônico nº 09/2023 do Consorcio Publico do Extremo Sul - COPEs, Objeto: Aquisição de Mobiliário e Carteiras Escolares, para atender as necessidades da Secretaria Municipal de Educação, nas escolas da Rede que faz parte da Secretaria de Educação, Cultura, Esportes e Lazer, empresa Vencedora: MFSUL COMÉRCIO DE MÓVEIS CORPORATIVOS E ESCOLARES LTDA CNPJ 35.173.456/0001-38 R\$ 286.359,60 (Duzentos e Oitenta e Seis Mil Trezentos e Cinquenta e Nove Reais e Sessenta Centavos).

Valdisson dos Santos Barbosa
Pregoeiro

Protocolo 1536072

EXTRATO CONTRATO ADMINISTRATIVO Nº 02/2024.

FUNDAMENTO: Inexigibilidade de Licitação nº 01/2024 Processo Administrativo nº 03/2024.

PARTES: PREFEITURA MUNICIPAL DE PORTO ALEGRE DO NORTE-MT. EMPRESA: 3 F LTDA, (ORÇAFASCIO), inscrito no CNPJ: 23.484.444/0001-45.

valor do Contrato é de R\$ 4.995,00 (Quatro mil novecentos e noventa e cinco reais).

OBJETO: CONTRATAÇÃO de empresa a prestação de serviços de Locação de uso de software para atualização e preenchimento das planilhas orçamentaria do departamento de engenharia de Porto Alegre do Norte, para atender as necessidades da Secretaria de Viação e Obras Públicas, conforme termo referência.

VIGÊNCIA: Prazo do Contrato de 19/01/2024 até 31/12/2024.

DANIEL ROSA DO LAGO
PREFEITO MUNICIPAL

Protocolo 1536080

PREFEITURA MUNICIPAL DE PRIMAVERA DO LESTE

CONCORRÊNCIA Nº 013/2022
PROCESSO ADMINISTRATIVO Nº 1550/2022
CONTRATO Nº 149/2023

LICITANTE: TDC SERVIÇOS E TERCEIRIZAÇÕES LTDA inscrita no CNPJ Nº 10.734.599/0001-40. DO ATO: Trata-se de sanção de ADVERTÊNCIA à licitante qualificada acima, face os fundamentos constantes no Despacho de Sanção, o qual encontra-se disponível para consulta dos interessados neste Setor de Licitações. OBJETO: LOTE 08 - CONTRATAÇÃO DE EMPRESA ESPECIALIZADA PARA EXECUÇÃO OBRA DE SEGURANÇA CONTRA INCÊNDIO E PÂNICO E SISTEMA DE PROTEÇÃO CONTRA DESCARGAS ATMOSFÉRICAS (SPDA) NA EMEI SONHO DE CRIANÇA, FORNECENDO OS MATERIAIS, MÃO DE OBRA, EQUIPAMENTOS, E TUDO QUE SE FIZER NECESSÁRIO PARA A PERFEITA EXECUÇÃO DOS SERVIÇOS, CONFORME PROJETO, MEMORIAL DESCRITIVO, EDITAL E SEUS ANEXOS. Local: Av. Florianópolis nº 251 - Novo Horizonte, Primavera do Leste - MT. Valor: R\$ 406.178,06 (Quatrocentos e seis mil, cento e setenta e oito Reais e seis centavos). Intime-se a empresa da decisão prolatada, efetuando posteriormente, o registro no Cadastro Unificado de Fornecedores - SICAF; Informe ao licitante a fim de tomar ciência desta decisão e após decisão final publique-se em forma de extrato via Diário Oficial de Primavera do Leste -DIOPRIMA, DOE, DOU, JORNAL DE GRANDE CIRCULAÇÃO DO ESTADO.

Primavera do Leste - MT, 08 de dezembro de 2023.

Hélio Schneider Paulus Neto - Secretário Municipal de Administração
Érica Renata Duarte Zuliske - Membro da Turma Recursal da Comissão Sancionadora
Nicholas André Ferreira Martins - Membro da Turma Recursal da Comissão Sancionadora

CONCORRÊNCIA Nº 013/2022
PROCESSO ADMINISTRATIVO Nº 1550/2022
CONTRATO Nº 149/2023

LICITANTE: TDC SERVIÇOS E TERCEIRIZAÇÕES LTDA inscrita no CNPJ Nº 10.734.599/0001-40. DO ATO: Trata-se de sanção de MULTA de R\$ 2.030,89 (dois mil e trinta reais e oitenta e nove centavos) representando assim 0,5% (meio por cento) sobre o valor total do contrato aplicada à licitante qualificada acima, face os fundamentos constantes no Despacho de Sanção, o qual encontra-se disponível para consulta dos interessados

neste Setor de Licitações. OBJETO: LOTE 08 - CONTRATAÇÃO DE EMPRESA ESPECIALIZADA PARA EXECUÇÃO OBRA DE SEGURANÇA CONTRA INCÊNDIO E PÂNICO E SISTEMA DE PROTEÇÃO CONTRA DESCARGAS ATMOSFÉRICAS (SPDA) NA EMEI SONHO DE CRIANÇA, FORNECENDO OS MATERIAIS, MÃO DE OBRA, EQUIPAMENTOS, E TUDO QUE SE FIZER NECESSÁRIO PARA A PERFEITA EXECUÇÃO DOS SERVIÇOS, CONFORME PROJETO, MEMORIAL DESCRITIVO, EDITAL E SEUS ANEXOS. Local: Av. Florianópolis nº 251 - Novo Horizonte, Primavera do Leste - MT. Valor: R\$ 406.178,06 (Quatrocentos e seis mil, cento e setenta e oito Reais e seis centavos). Intime-se a empresa da decisão prolatada, efetuando posteriormente, o registro no Cadastro Unificado de Fornecedores - SICAF; Informe ao licitante a fim de tomar ciência desta decisão e após decisão final publique-se em forma de extrato via Diário Oficial de Primavera do Leste -DIOPRIMA, DOE, DOU, JORNAL DE GRANDE CIRCULAÇÃO DO ESTADO.

Primavera do Leste - MT, 08 de dezembro de 2023.

Hélio Schneider Paulus Neto - Secretário Municipal de Administração
Érica Renata Duarte Zuliske - Membro da Turma Recursal da Comissão Sancionadora

Nicholas André Ferreira Martins - Membro da Turma Recursal da Comissão Sancionadora

EXTRATO DO DESPACHO DE SANÇÃO
CONCORRÊNCIA Nº 012/2022 - PROCESSO Nº 1512/2022

LICITANTE: CCM CONSTRUÇÃO E PAVIMENTAÇÃO EIRELI pessoa jurídica de direito privado, inscrita no Cadastro Nacional de Pessoa Jurídica - CNPJ nº 28.131.940/0001-39. OBJETO DO CERTAME: CONTRATAÇÃO DE EMPRESA ESPECIALIZADA PARA EXECUÇÃO DA OBRA DE PAVIMENTAÇÃO E DRENAGEM NA RUA DO COMÉRCIO, FORNECENDO OS MATERIAIS, MÃO DE OBRA, EQUIPAMENTOS, MAQUINÁRIOS E TUDO QUE SE FIZER NECESSÁRIO PARA A PERFEITA EXECUÇÃO DOS SERVIÇOS, CONFORME PROJETOS, MEMORIAL DESCRITIVO, EDITAL E SEUS ANEXOS. DO ATO: Trata-se de reformar, a decisão proferida em 01 de novembro de 2023, aplicando à empresa CCM CONSTRUÇÃO E PAVIMENTAÇÃO EIRELI, a penalidade de ADVERTÊNCIA, pelas condutas tipificadas nos itens 3, 4, 5 e 17 e suprimindo a sanção de multa aplicada à licitante qualificada acima, face os fundamentos constantes no Despacho de Sanção proferido em RECURSO, o qual encontra-se disponível para consulta dos interessados neste Setor de Licitações. FUNDAMENTO LEGAL: Art. 87, da Lei Federal nº 8.666/1993, e edital Concorrência 012/2022.

Primavera do Leste - MT, 22 de novembro de 2023.

Adriano Conceição de Paula - Superintendente da Licitação
K3 Publicações em Jornais - k3publicacao@gmail.com

Protocolo 1536047

PREFEITURA MUNICIPAL DE SANTO AFONSO

AVISO DE ALTERAÇÃO DE ENDEREÇO
TOMADA DE PREÇO Nº 006/2023

A Comissão Permanente de Licitação Municipal vem, por meio deste comunicado, informar a alteração do endereço para a realização da sessão pública da Tomada de Preço 006/2023, com o objeto de CONTRATAÇÃO DE EMPRESA PARA A EXECUÇÃO DE OBRAS E SERVIÇOS NA CONSTRUÇÃO DE CAMPO DE FUTEBOL SOCIETY DA GLEBA UNIÃO, NO MUNICÍPIO DE SANTO AFONSO - MT, CONFORME TERMO DE CONVÊNIO Nº 2280-2023 - SECEL, no município de Santo Afonso-MT. A sessão pública será realizada na Secretaria Municipal de Assistência Social no endereço Rua Marechal Deodoro, s/n - Vila Alta, Santo Afonso - MT, 78425-000. Essa mudança decorre da reforma do Paço Municipal, tornando-se impossibilitado utilizá-lo no presente momento.
Santo Afonso - MT, 19 de janeiro de 2024

Roseane Dias da Silva - Presidente da CPL

K3 Publicações em Jornais - k3publicacao@gmail.com

Protocolo 1536048

PREFEITURA MUNICIPAL DE SINOP

AVISO DE REVOGAÇÃO
DISPENSA DE LICITAÇÃO Nº 30/2023

A Prefeitura Municipal de Sinop/MT vem a público informar que a licitação supramencionada, cujo objeto contempla a contratação emergencial de empresa seguradora para prestação de serviço de seguro do imóvel da conab conforme contrato nº 18/2021 de cessão de uso processo nº 21447.000325/2021-56. Empresa Contratada: **PORTO SEGURO COMPANHIA DE SEGUROS GERAIS**, pessoa jurídica de direito privado inscrita no CNPJ/MF sob o nº 61.198.164/0001-60, com sede na Avenida Rio Branco, 1489, Centro, CEP. 01.205-001, na cidade de São Paulo/SP, no valor de R\$ 14.109,41 (Quatorze mil, cento e nove reais e quarenta um centavos). foi revogada por razões de interesse público decorrente de fato superveniente, a revogação tem amparo legal no artigo 49 da Lei nº 8.666/1993. Sinop, 19 de janeiro de 2024.

ROBERTO DORNER
Prefeito Municipal

Protocolo 1535772

**AVISO DE HOMOLOGAÇÃO DE LICITAÇÃO
PREGÃO ELETRÔNICO Nº 108/2023**

A Prefeitura Municipal de Sinop/MT, em cumprimento ao art. 21, XII, do Decreto Federal nº 3.555/2000, torna público o resultado da licitação alhures, cujo objeto é aquisição de materiais pedagógicos para atender as necessidades das Secretarias de Educação, Esporte e Cultura, Secretaria Municipal de Saúde, e Secretaria Municipal de Assistência Social, Trabalho e Habitação de Sinop - MT. EMPRESAS VENCEDORAS: MARIA JOSE DOS REIS NETO LTDA (CNPJ: 10.226.940/0001-57), DAGEAL COMÉRCIO DE MATERIAL DE ESCRITÓRIO LTDA (CNPJ: 07.245.458/0001-50), MOTTIVA COMERCIO E SERVIÇOS EIRELI (CNPJ: 20.847.096/0001-35), ORIGINAL SOLUCOES LTDA (CNPJ: 13.333.523/0001-00) E RODRIGUES COMERCIO DE ARTIGOS DE PAPELARIA E ESPORTIVOS LTDA (CNPJ: 31.868.643/0001-85).

Sinop/MT, 19 de janeiro de 2024.

ROBERTO DORNER
Prefeito municipal

Protocolo 1535777

**AVISO DE HOMOLOGAÇÃO DE LICITAÇÃO
PREGÃO ELETRÔNICO Nº 113/2023**

A Prefeitura Municipal de Sinop/MT, em cumprimento ao art. 21, XII, do Decreto Federal nº 3.555/2000, torna público o resultado da licitação alhures, cujo objeto é contratação de empresa especializada para locação e instalação de solução de energia e nobreak - atendendo a Secretaria Municipal de Administração, por período de 12 (doze) meses. EMPRESA VENCEDORA: PRO-INFO ENERGIA ININTERRUPTA E INFORMATICA LTDA (CNPJ: 15.911.324/0001-59).

Sinop/MT, 19 de janeiro de 2024.

ROBERTO DORNER
Prefeito municipal

Protocolo 1535784

**AVISO DE HOMOLOGAÇÃO DE LICITAÇÃO
PREGÃO ELETRÔNICO Nº 114/2023**

A Prefeitura Municipal de Sinop/MT, em cumprimento ao art. 21, XII, do Decreto Federal nº 3.555/2000, torna público o resultado da licitação alhures, cujo objeto é Aquisição de brinquedos para compor uma brinquedoteca no Conselho Tutelar de Sinop, a fim de atender às necessidades da Assistência Social, Trabalho e Habitação. EMPRESAS VENCEDORAS: DOMINIO COMERCIO DE EQUIPAMENTOS LTDA (CNPJ: 18.527.195/0001-98) INDÚSTRIA FENIX CORTE A LASER EIRELI (CNPJ: 13.759.849/0001-95) VIA NACIONAL COMERCIO DE BRINQUEDOS EIRELI (CNPJ: 36.063.652/0001-12). Sinop/MT, 19 de janeiro de 2024.

ROBERTO DORNER
Prefeito municipal

Protocolo 1535818

**RATIFICAÇÃO
ADESÃO Nº 001/2024**

A PREFEITURA MUNICIPAL DE SINOP/MT torna público que fará adesão a Ata de Registro de Preços nº 045/2023 - Pregão Eletrônico Nº 035/2023 oriundo do CONSÓRCIO PÚBLICO PARA O DESENVOLVIMENTO DO ALTO PARA OPEBA, cujo objeto é a aquisição de Kit escolar para alunos da rede de ensino do município de Sinop/MT. CONTRATADA: BRINK MOBIL EQUIPAMENTOS EDUCACIONAIS LTDA, pessoa jurídica de direito privado, inscrita no CNPJ/MF sob o nº 79.788.766/0001-32, com sede na Rua Nápoles, nº 149, térreo, Atuba, no município de Colombo, Estado do Paraná. VALOR TOTAL: R\$ 2.688.060,00 (dois milhões seiscentos e oitenta e oito mil e sessenta reais). Os autos foram encaminhados à Assessoria Jurídica do Município de Sinop/MT, a qual emitiu parecer jurídico favorável, evidenciando que foram obedecidas todas as formalidades legais, razão pela qual ratifico a Inexigibilidade de Licitação para a contratação mencionada alhures.

Sinop/MT, 19 de janeiro de 2024.

PREFEITURA MUNICIPAL DE SINOP
ROBERTO DORNER
PREFEITO MUNICIPAL

Protocolo 1535837

PREFEITURA MUNICIPAL DE SORRISO

**AVISO DE CREDENCIAMENTO
INEXIGIBILIDADE DE LICITAÇÃO Nº 040/2023**

A Prefeitura Municipal de Sorriso - Estado de Mato Grosso, pessoa jurídica de direito público interno, com sede administrativa na Av. Porto Alegre, n.º 2.525, Centro na Cidade de Sorriso/MT, por meio da comissão permanente de licitação, torna público para quem possa interessar "CREDENCIAMENTO para a "CREDENCIAMENTO DE INSTITUIÇÕES FINANCEIRAS PARA PRESTAÇÃO DE SERVIÇOS DE ANÁLISE DE PROPOSTAS E OPERAÇÕES DE CREDITO AOS AGRICULTORES FAMILIARES DO MUNICÍPIO NO ÂMBITO DO PROGRAMA DE MICROFINANÇAS DA AGRICULTURA FAMILIAR". Onde até o momento as empresas HABILITADAS são:

P. JURIDICA

COOPERATIVA DE CRÉDITO COM INTEAÇÃO SOLIDARIA UNIÃO DOS PINHAIS - CRESOL UNIÃO, CNPJ Nº 02.446.089/0001-40

Maiores informações, horário de atendimento das 7:00 às 13:00 horas, no Departamento de Licitação da Prefeitura de Sorriso - MT, endereço Av. Porto Alegre, nº 2.525, Centro na Cidade de Sorriso/MT ou através do site menu "Portal da Transparência", ou através do telefone (66) 3545-4700.

Marisete M. Barbieri - Comissão Permanente De Licitação

K3 Publicações em Jornais - k3publicacao@gmail.com

Protocolo 1536051

PREFEITURA MUNICIPAL DE VILA BELA DA SANTÍSSIMA TRINDADE

A Prefeitura Municipal de Vila Bela da Santíssima Trindade, CNPJ nº **03.214.160/0001-21**, torna público que requereu junto a Secretaria Municipal Meio Ambiente de Vila Bela da Santíssima Trindade - SEMMA/ VBST/MT, as Licenças Prévia, Instalação e Operação (LP, LI e LO) para Armazenamento temporário de resíduos de construção civil classe A - bota fora, localizado na Rua Marechal Rondon, Quadra 18 B, Bairro Beira Rio no município de Vila Bela da Santíssima Trindade/MT.

Protocolo 1535831

PREFEITURA MUNICIPAL DE VILA RICA

**TERMO DE HOMOLOGAÇÃO
PROCESSO DE LICITAÇÃO Nº 153/2023
PREGÃO ELETRÔNICO Nº 081/2023
Nº DE LICITAÇÃO NO BB: 1028990**

A Pregoeira Oficial, Srª Cristina Magalhães Castro designada pela Portaria nº. 012/2015, leva ao conhecimento dos interessados **Processo Licitatório 153/2023** na modalidade **Pregão Eletrônico 081/2023**, cujo objeto o Registro de Preço para futura e eventual aquisição de componentes para infraestrutura da rede de dados das secretarias municipais, onde foram declaradas vencedoras as empresas:

EMPRESAS DECLARADAS VENCEDORAS	VALOR TOTAL (R\$)
MAB COMERCIO DE PRODUTOS E SERVIÇOS LTDA (50.247.672/0001-74)	R\$ 89.999,82
R. PRATES DOS SANTOS LTDA (26.624.608/0001-80)	R\$ 46.566,16
SIERDOVSKI & SIERDOVSKI LTDA (03.874.953/0001-77)	R\$ 161.846,87

LOTES FRACASSADOS (01,04,08,09,12,15,20,21,22,23).

LOTE 01 (SWITCH) MOTIVO A CERTIDÃO SIMPLIFICADA ANEXADA ESTAVA VENCIDA DINATE DO EDITAL.

OS LOTES 04 (KIT SEGUNDO PLANO); 08 (RACK DE PAREDE); 09 (BANDEJAS); 12 (KIT PORCA GAIOLA); 15 (PAR DE MÓDULOS SFP - MINI-GBIC-SC-PC); 20 (MONITOR GAVETA KVM LCD 1U PARA

RACK 19); 21 (SUPORTE TRASEIRO PATCH PAINEL 19 PRETO); 23 (GERENCIADOR VERTICAL 750MMX42U) AS EMPRESAS NÃO CONSEGUIRAM ATENDER NO VALOR ESTIMADO.
LOTE 22 (DISTRIBUIDOR ÓPTICO 24F SC/APC SM 19 1U) O VALOR ARREMATADO FOI SUPERIOR AO ESTIMADO.
LOTE CANCELADO 06 (ROUTERBOARD).

Vila Rica - MT, 19 de janeiro de 2024.

CRISTINA MAGALHÃES CASTRO

Pregoeira Oficial
 Portaria nº 012/2015

Protocolo 1535744

**EXTRATO DAS ATAS DE REGISTROS DE PREÇOS 21, 22 E 23/2024
 PROCESSO LICITATÓRIO Nº 153/2023
 PREGÃO ELETRÔNICO Nº 081/2023**

DO OBJETO: Registro de Preço para futura e eventual aquisição de componentes para infraestrutura da rede de dados das secretarias municipais.

DO PAGAMENTO: O pagamento será efetuado à CONTRATADA em até **10 (Dez)** dias úteis, contados do recebimento dos itens bem como, da nota fiscal devidamente atestada pelo fiscal devidamente designado para esse fim.

DATA: Vila Rica/MT, 19 de janeiro de 2024.

ASSINANTES / VALOR:

ABMAEL BORGES DA SILVEIRA - Prefeitura Municipal de Vila Rica - Contratante.

MAB COMERCIO DE PRODUTOS E SERVIÇOS LTDA(50.247.672/0001-74)-R\$ 89.999,82- Contratada.
 R. PRATES DOS SANTOS LTDA (26.624.608/0001-80)-R\$ 46.566,16 - Contratada.
 SIERDOVSKI & SIERDOVSKI LTDA (03.874.953/0001-77)- R\$ 161.846,87 - Contratada.

Protocolo 1535748

PREFEITURA MUNICIPAL DE VILA RICA / MT

EXTRATO DO CONTRATO Nº 002/2024
 PROCESSO DE LICITAÇÃO Nº 002/2024
 ADESÃO Nº 001/2024

DO OBJETO: contratação de empresa especializada para execução dos serviços de sinalização viária, horizontal e vertical nas vias da cidade Vila Rica - MT.

DO VALOR E DO PAGAMENTO: Pela prestação dos serviços a contratada receberá o valor global de R\$ 991.000,00 (Novecentos e Noventa e Um Mil Reais) a serem pagos em até 30 (Trinta) dias, após a prestação de serviço, bem como, da nota fiscal devidamente atestada pelo fiscal devidamente designado para esse fim.

DA VIGÊNCIA: O presente Contrato terá vigência de 180 (Cento e Oitenta) dias, contados da assinatura do Contrato.

DATA: Vila Rica/MT, 19 de janeiro de 2024.

ASSINANTES: ABMAEL BORGES DA SILVEIRA - Prefeitura Municipal De Vila Rica - Contratante. FILGUEIRA PRESTAÇÃO DE SERVIÇOS LTDA (19.560.627/0001-25)- Contratada.

Protocolo 1536045

PODER LEGISLATIVO MUNICIPAL

CÂMARA MUNICIPAL DE ALTO TAQUARI

Portaria n.º 001/2024

“Dispõe sobre o enquadramento dos servidores em novas referências, conforme disposto na Lei 1340/2023 e dá outras providências.”

A Presidente da Câmara Municipal de Alto Taquari - MT, MÁRCIA ANTONIA BUSCARIOL, no uso de suas atribuições legais, que lhe são conferidas por lei:

CONSIDERANDO, a decisão do TCE/MT em Resolução de Consulta n.º 1/2021 - TP, divulgada no Diário Oficial de Contas - (DOC), edição nº 2180, data de 28/04/2021, e publicada em 29/04/2021.

CONSIDERANDO, que a lei n.º 1340/2023, tem previsão legal de nível a cada ano trabalhado pelos servidores efetivos.

CONSIDERANDO, que os servidores têm como data de posse o mês de novembro, ou seja, a cada ano no mês de novembro tem que ser feita elevação de nível dos servidores efetivos.

RESOLVE:

Art.1º - Ficam os servidores MAURO ANDRÉ DA SILVA BARBOSA matrícula 13, LUCIA AUREA DE SOUZA MACIEL matrícula 12, CLARI APARECIDA ONGHERO matricula 11 e CÁRITA ZENAIDE MENEZES DE CARVALHO matrícula 14, enquadrado nas seguintes referências:

- Mauro André da Silva Barbosa - Matrícula 13, referência n.º 74;
- Lucia Aurea de Souza Maciel - Matrícula 12, referência n.º 56;
- Clari Aparecida Onghero - Matrícula 11, referência n.º 52;
- Cárita Zenaide Menezes de Carvalho - Matrícula 14, referência n.º 22.

Artigo 2º - Esta portaria entra em vigor na data de sua publicação, revogadas as disposições em contrário, com efeito, a partir de 1º de janeiro de 2024.

Câmara Municipal de Alto Taquari (MT), 19 de janeiro de 2024.

Márcia Antônia Buscariol

Presidenta da Câmara Municipal de Alto Taquari (MT)

Protocolo 1535747

TERCEIROS

ALISSON DE OLIVEIRA GONCALVES, CPF nº 025.532.131-74, situada na Rua Projetada 14, nº 104 - Res. Paris, Sinop/MT, torna público que requereu junto à Secretaria Municipal de Meio Ambiente, a Licença Prévia, de Instalação e Operação, para atividade de Condomínios (residencial 02 unid, 1 pav). **Eng. Fernanda Oliveira (66) 99998-6898. OBJETIVA AGRO-AMBIENTAL.**

Protocolo 1535650

A partir da data de 01/01/2024, a Empresa **Alfa Inteligência Contabil Ltda**, CNPJ: 41.234.762/0001-30, declara que os clientes: **P.N.D. Caires, CNPJ 14.027.107/0001-38; MP Fachadas e Paines LTDA, I.E nº 13.830.997-3 e CNPJ 38.288.911/0001-39; J.F. Empreendimentos e Sistema de Combate Contra Incendio Ltda, I.E nº 13.991.701-2 e CNPJ 50.196.739/0001-99, J. F. Empreendimentos e Sistema de Combate Contra Incendio Ltda, CNPJ 50.196.739/0002-70, Tailes Henrique Reis Verri Urives Ltda, CNPJ 47.146.961/0001-72**, não entra em contato e não retorna nossas ligações ou mensagens do departamento financeiro, há mais de 6 (seis) meses, sendo assim, por motivo de inadimplência e consequentemente descumprimento do contrato de prestação de serviços contábeis, informa que está desobrigada da prestação de serviços contábeis, bem como a entrega de obrigações junto ao fisco, ressaltando que os documentos estão à disposição para retirada At.te.

Protocolo 1535745

MOINHO EMPREENDIMENTOS SPE LTDA - CNPJ Nº 50.286.060/0001-90, torna público que está requerendo à Secretaria Municipal de Meio Ambiente e Desenvolvimento Urbano- SMADES- Coordenadoria de Licenciamento Ambiental. Licença Prévia para implantação Loteamento Moinho, composto de 81 lotes Residenciais e Comerciais, localizado à Avenida Arquimedes Pereira Lima e Avenida Prof.ª Edna Maria de Albuquerque Affi (Avenidas das Torres), bairro Santa Cruz - I, Cuiabá - Mato Grosso. Não foi determinado estudo de impacto ambiental.

Protocolo 1535746

**SINDICATO RURAL DE NOVA XAVANTINA/MT
ASSEMBLEIA GERAL ORDINÁRIA - EDITAL DE CONVOCAÇÃO**

O Presidente do Sindicato Rural de Nova Xavantina, no uso de suas atribuições legais e estatutárias, convoca todos os associados que integram o quadro social do Sindicato Rural, para a Assembleia Geral Ordinária, a ser realizada no dia 06 de fevereiro de 2024, na sede do Sindicato Rural, à Rua Sergipe, nº 233, Centro, no município de Nova Xavantina/MT, CEP:78690-000, que se realizará às 18:30 horas, em primeira convocação, o plenário será considerado instalado se estiver presente a maioria dos filiados com direito a voto; e após 30 minutos, em segunda convocação, funcionará com a presença de qualquer número de filiados, para tomarem conhecimento e deliberarem a respeito da seguinte ORDEM DO DIA:

1. Aprovação da Prestação de Contas referente ao exercício de - 01/01/2023 a 31/12/2023;
2. Aprovação da Previsão Orçamentária do Ano de 2024;
3. Outros assuntos diversos.

Para conhecimento dos interessados e para os efeitos legais, publica-se o presente edital.

Nova Xavantina-MT, 18 de janeiro de 2024

Artemio Antonini

Presidente do Sindicato Rural de Nova Xavantina/MT

Protocolo 1535754

MORADA DO SOL INCORPORADORA DE IMOVEIS LTDA inscrita no CNPJ Nº 42.334.183/0001-21, torna público que requereu junto a SEMA - MT a Licença de Operação (LO), referente à atividade Loteamento Urbano com 858 lotes - Residencial Buritys Universitário II, município de Primavera do Leste - MT. Não foi determinado EIA/RIMA.

Protocolo 1535765

José Milton Falavinha CPF: 682.559.939-91, torna público que requereu junto à Secretaria de Estado do Meio ambiente (SEMA-MT), Licença Florestal, para execução de **Plano de Exploração Florestal (PEF)**, com área de 192,3647 hectares, na Fazenda São Paulo II, no município de Diamantino - MT. Responsabilidade técnica de **Rodrigo Adversi Silva, Engenheiro Florestal CREA/MT 034679**, telefone: (65) 99996-1137, (65) 3052-5297, e-mail: rodrigo@guarantaengenharia.com.br. Empresa Elaboradora e Executora: **GUARANTÁ ENGENHARIA E MEIO AMBIENTE LTDA.**, sítio: www.guarantaengenharia.com.br.

Protocolo 1535767

MALAQUIAS EMPREENDIMENTOS E PARTICIPAÇÕES LTDA, CNPJ Nº 40.990.688/0001-19, torna público que requereu à Secretaria Municipal de Meio Ambiente - SEMMEA, Tangará da Serra MT, , Licença Ambiental Prévia (LP), Licença Ambiental de Instalação (LI) e Licença de Operação (LO), para a atividade **CRIAÇÃO BOVINOS DE CORTE EM REGIME DE CONFINAMENTO**, Instalados na Fazenda Cristalina VI, Distrito de Progresso, zona rural, Tangará da Serra - MT.

Protocolo 1535781

**SINDICATO DAS INDÚSTRIAS DA ALIMENTAÇÃO DE CÁCERES
CNPJ 24.753.535/0001-00
EDITAL DE DIVULGAÇÃO DO RESULTADO DAS ELEIÇÕES
TRIÊNIO 2024/2027**

Cumprindo dispositivos estatutários e regulamentares, tornamos público que no dia 17 de janeiro de 2024 foram eleitos membros da Diretoria, Conselho Fiscal e Delegados junto ao Conselho de Representantes da Federação das Indústrias no Estado de Mato Grosso - FIENTM, do Sindicato das Indústrias de Alimentação de Cáceres, conforme composição a seguir: **Presidente:** Marco Aurelio Ribeiro; **Vice-Presidente:** Wellington Nunes dos Santos; **1º Secretário:** Bruno Cordova França; **2º Secretário:** Eder Redez; **1º Tesoureiro:** James Parreira; **2º Tesoureiro:** Lourival Bezerra da Silva; **CONSELHO FISCAL - Efetivos:** Douglas Santinni Arantes Gonçalves; 2- Wenderley Toro Machado; 3- Valteir Accácio Gomes; **Suplentes:** 1- Adriana Barbosa Barros; 2- Vagner Nonato Alvez; 3- Pedro Januário Bezerra; **Representação junto ao Conselho de Representantes da FIENTM - Efetivos:** 1- Marco Aurelio Ribeiro; 2- Douglas Santinni Arantes Gonçalves. **Suplentes:** 1- Bruno Cordova França; 2- Wenderley Toro Machado.

Cáceres/MT, 19 de janeiro de 2024.

Wellington Nunes dos Santos

Presidente

ASPLEMAT Publicações (65) 3365-0800

Protocolo 1535790

CASSIO AUGUSTO MAIA CURVO CENTRO ODONTOLOGICO LTDA, inscrita sob o CNPJ n. 26.772.905-0001-73, NIRE n. 5120039241-9, com sede na Rua dos Crisantemos, S/N - Bairro Jardim Cuiabá, CEP: 78.043-156 - Cuiabá/MT, reduz o capital social para R\$ 149.596,00 (cento e quarenta e nove mil, quinhentos e noventa e seis reais), nos termos do II, do art. 1.082 do Código Civil.

Protocolo 1535792

VALMOR CASANOVA EIRELI, CNPJ 06.161.018/0001-51, torna público que requereu junto à CODEMA, Licença de Operação para atividade extração de argila na Chácara São Luiz ou Barreiro, Município de Canarana/ MT.

Protocolo 1535803

ROBERTO CARLOS DALLA LIBERA - CPF: 737.532.039-04 - Torna público que requereu à Secretaria Municipal de Agricultura e Meio Ambiente de Nova Mutum - SAMA/NM, a Licença de Operação (LO) para a atividade de Armazéns de Grãos, com instalações no imóvel rural Fazenda Dalla Libera III, localizado na Rodovia MT 235, s/nº, km 50, à direita, zona rural do município de Nova Mutum - MT, não sendo determinado à elaboração de Estudo de Impacto Ambiental.

Protocolo 1535813

ICE ENERGIA LTDA, CNPJ nº 49.944.138/0001-38, torna público que requereu junto a SEMA-MT Secretaria de Estado de Meio Ambiente do Mato Grosso, a Licença Prévia (LP), para atividade Central Geradora Hidrelétrica - CGH, instalado na Sítio Colina Verde, Rio Vermelho, Zona Rural, município de Salto do Céu-MT.

Protocolo 1535833

MUNICIPIO DE SORRISO - CNPJ Nº 03.239.076/0001-62, torna público que requereu à Secretaria Municipal de Agricultura, Meio Ambiente, Ciência e Tecnologia - SAMATEC, as **Licenças Prévia e de Instalação** para sua atividade de Construção de Edifícios (Residencial Rubi), localizada na Rua das Aventurinas, SN, Quadra 05, Jardim Guarujá, Sorriso/MT. Não foi determinado EIA.

Protocolo 1535834

EDITAL DE CONVOCAÇÃO DE ASSEMBLÉIA GERAL EXTRAORDINÁRIA

Nos termos do artigo 21º, Inciso I c/c Artigo 19º, parágrafo 1º e 2º do Estatuto do SENALBA/MT e na forma da Legislação vigente, ficam convocados pelo presente Edital, todos os funcionários do SESC PANTANAL, em atividades no Estado de Mato Grosso, associadas ou não a este Sindicato, para se reunirem em Assembleia Geral Extraordinária para debaterem os assuntos constantes na seguinte ordem do dia: I - Análise e aprovação da pauta de reivindicações, visando a negociação do Acordo Coletivo de Trabalho/2024/2026, a ser celebrado entre o SENALBA/MT e o SESC PANTANAL; II - Concessão de autorização para o Sindicato negociar as reivindicações com a Entidade envolvida, firmar Acordo Coletivo de Trabalho ou Termo Aditivo; III - Autorização para o Sindicato instaurar dissídio coletivo, na eventualidade de serem infrutíferas as negociações, bem assim para constituir advogado para conduzir as negociações Coletivas e ou o dissídio, com poderes Ad Judicia; IV - Aprovação do pagamento da Contribuição Assistencial pela realização do Acordo Coletivo de Trabalho, conforme dispõe os Arts. 513, alínea "e" e Decisão do Supremo Tribunal Federal; V - Aprovar ou não que a Assembleia Geral Extraordinária se torne permanente até a assinatura do Instrumento Coletivo, ou o julgamento do Dissídio, se for o caso. A Assembleia será realizada no dia 24 de janeiro de 2024 (quarta-feira), no SESC PANTANAL BASE DE VÁRZEA GRANDE, localizado na Avenida Filinto Muller n.º 218 - Bairro: Aeroporto, Várzea grande/MT, às 07:30h em primeira convocação ou às 08:00h em segunda e última convocação e no mesmo dia no SESC PANTANAL/CENTRO DE ATIVIDADES DE POCONÉ, situado na Rua Generoso Ponce, s/n - centro - Poconé/MT, às 14:30h em primeira convocação ou às 15:00h em segunda e última convocação. No dia 25 de janeiro de 2024 (quinta-feira), no SESC PANTANAL HOTEL PORTO CERCADO, haverá duas assembleias, sendo a primeira às 07:30h em primeira convocação ou às 08:00h em segunda e última convocação, e a segunda às 15:30h em primeira convocação ou às 16:00h em segunda e última convocação. No dia 26 de janeiro de 2024 (sexta-feira), no SESC PANTANAL/RPPN/BAÍA DAS PEDRAS, haverá duas assembleias, ficando a primeira às 07:30h em primeira convocação ou às 08:00h em segunda e última convocação, sendo que a segunda assembleia, será às 15:30h em primeira convocação ou às 16:00h em segunda e última convocação. No dia 29 de janeiro de 2024 (segunda-feira), no PARQUE SESC SERRA AZUL, onde a Assembleia será através realizada através de Vídeo conferência, às 13:00h em primeira convocação ou às 13:30h em segunda e última convocação. Sendo que todas as assembleias obedecerão ao quórum previsto no § 1º do Art. 19º do Estatuto do SENALBA/MT. Ressaltando que as Assembleias do SESC PANTANAL NAS UNIDADES DA BASE DE VÁRZEA GRANDE, NO CENTRO DE ATIVIDADES DE POCONÉ, NO HOTEL PORTO CERCADO E RPPN/ BAÍA DAS PEDRAS, serão realizadas todas presencialmente, exceto no PARQUE SESC SERRA AZUL que será realizada virtual, através do link <https://teams.live.com/join/9342168699887?p=wW8xvLwRZQjMbMID> pelo aplicativo Microsoft Teams. Cuiabá, 19 de janeiro de 2024.

EDESIO MARTINS DA SILVA
PRESIDENTE DO SENALBA/MT

Protocolo 1535846

SINDICATO DOS SERVIDORES PÚBLICOS DA SAÚDE DO ESTADO DE MATO GROSSO - SISMA - MT, com CNPJ: 03.094.349/0001-28. Torna público que requereu junto à SEMA - Secretaria de Estado de Meio Ambiente - MT, a Renovação da Licença de Operação da sua Sede Social instalada na cidade de Cáceres - MT. Processo 79731/2020. Localização da sede Cáceres SISMA - MT: Rua Projetada, S/nº, bairro Garcez, Chácara Santa Elisa, Zona Urbana do Município de Cáceres - MT. Latitude 16º 06' 21,00" S, longitude 57º 42' 49,00" O.

Protocolo 1535848

C. H. ALEXANDRE & CIA LTDA., CNPJ 04.370.392/0001-31, pessoa jurídica de direito privado, estabelecida na Estrada Augusta, km 01, Setor Industrial, Santa Carmem - MT, torna público que requereu da SEMA-MT (Secretaria Estadual do Meio Ambiente) a LAC (Licença por Adesão e Compromisso) para o desenvolvimento de atividades de Picador Móvel Florestal à ser Licenciada para atividade na Fazenda Monte Cristo, inscrita no SIMCAR MT100598/2017, localizada no município de Santa

Carmem/MT. Não foi determinado estudos de Impacto Ambiental. SANTA CARMEM-MT, 19/01/2024.

ECOVALE AGROFLORESTAL LTDA - CNPJ: 13.418.319/0001-83, torna público que requereu junto a Secretaria Estadual de Meio Ambiente - SEMA a licença: LAC - Licença Por Adesão e Compromisso da atividade 1629-3/05 Picador Móvel Florestal; Endereço: FAZENDA SANTA THEREZA, coordenada: 56°33'33,498"W 11°21'57,798"S, Zona Rural do Município de Tabaporã/MT. Responsável técnico: Anderson Louback Correa - Engenheiro Florestal.

RR MECANICA DIESEL LTDA, inscrito no CNPJ nº 36.201.798/0001-87, torna público que requereu junto a Secretaria Municipal de Agricultura, Meio Ambiente, Ciência e Tecnologia-SAMATEC, Sorriso-MT a Renovação da Licença de Operação (LO) para as atividades de condicionamento e recuperação de motores para veículos automotores, serviços de manutenção e reparação mecânica de veículos automotores, serviços de manutenção e reparação elétrica de veículos automotores. Localizada na Avenida Rio Grande do Sul, nº 85, Beijamin Raiser, Município de Sorriso/MT. Não foi determinado o EIA-RIMA.

A empresa VALE GRANDE INDÚSTRIA E COMÉRCIO DE ALIMENTOS S/A, pessoa jurídica de direito privado inscrita no CNPJ sob o nº 06.088.741/0005-86, torna público que requereu junto a Secretaria do Estado de Meio Ambiente - SEMA, a Renovação da Licença de Operação, localizada no município de Sinop/MT, estado de Mato Grosso."

A empresa CASCALHO E MINERACAO RIO PRETO LTDA, CNPJ nº 05.051.068/0001-13, torna público que requereu perante a Secretaria Municipal de Meio Ambiente e Desenvolvimento Sustentável de Sinop - MT, a renovação da Licença de Operação (LO), para atividade de extração mineral de Cascalho no município de Sinop, estado de Mato Grosso.

RC PUBLICAÇÕES 66 99984-4633.

Protocolo 1535853

OLANDIR DE SIQUEIRA, CPF: 449.498.120-68, torna pública que requereu junto a Secretaria Municipal do Meio Ambiente - SEMMA/Rondonópolis, a Renovação da Licença de Operação (LO), referente aos Serviços de lavagem, lubrificação e polimento de veículos automotores", localizado a Av. Marechal Rondon, nº 269, Centro, Rondonópolis/MT.

Protocolo 1535875

AUTO PEÇAS VITÓRIA LTDA., CNPJ 09.642.328/0001-86, torna público que requereu à Prefeitura Municipal de Cuiabá/MT por meio da Secretaria Municipal de Meio Ambiente e Desenvolvimento Urbano Sustentável - SMADESS a Licença Ambiental - Modalidade: LP, LI, LO, Adequação ambiental, Edificação comercial, localizada Av. Tuiuiú, Nº 06, Qd. 34, 2 ETAPA, Bairro CPA IV Cuiabá/MT.

Protocolo 1536031

CWA EMPREENDIMENTOS IMOBILIARIOS LTDA, CNPJ: 48.387.448/0001-36, torna público que requereu junto a Secretaria Municipal de Agricultura, Meio Ambiente, Ciência e Tecnologia/SAMATEC, a Licença Prévia e Licença de Instalação, para a atividades de incorporação de empreendimentos imobiliários (Residencial Multifamiliar), sito a Avenida Blumenau, Lote 38-A3,-D Gleba Sorriso, Sorriso - MT, não determinado (EIA/RIMA).

A BOM FUTURO AGRICOLA LTDA - FAZENDA SAN DIEGO, inscrita no CNPJ: 10.425.282/0068-30, localizada na RODOVIA BR 070, KM 363 + 45 KM A ESQUERDA, zona rural s/n, CEP 78.846-899, - Fazenda San Diego, torna público que requereu à Secretaria de Estado do Meio Ambiente - SEMA/MT, a solicitação da Renovação da Licença de Operação (LO) para a atividade de P.A. Oficina, e Lavador localizada no município de Campo Verde/MT.

AUTO POSTO NOSSA SENHORA DO SORRISO LTDA, CNPJ 09.060.760/0001-69, torna público que requereu junto a Secretaria Municipal de Agricultura, Meio Ambiente, Ciência e Tecnologia/SAMATEC, a renovação da Licença de Operação para as atividades de Comércio varejista de combustíveis para veículos automotores e Comércio varejista de lubrificantes, sito a Av. Tancredo Neves, nº 2943, Bela Vista, Sorriso - MT, não determinado (EIA/RIMA).

A BOM FUTURO AGRICOLA LTDA - FAZENDA SANTO ANTÔNIO, inscrita no CNPJ: 10.425.282/0034-90, localizada na ROD MT 384 KM + 45KM A ESQUERDA, Fazenda Santo Antônio, Zona Rural - Campo Verde - MT, torna público que requereu à Secretaria de Estado do Meio Ambiente

- SEMA/MT, a solicitação da **Renovação da Licença de Operação (LO)** para a atividade de **POSTO DE ABASTECIMENTO DE VEÍCULOS E AERONAVES**, localizada no município de Campo Verde - MT.

D. M. MADEIRAS LTDA, torna público que requereu a SEMA, a renovação de sua Licença Operacional- LO, para atividade de Desdobro e Beneficiamento de Madeira, sito na Estrada Santa Terezinha Km 0,8, Area Industrial - Município de Marcelândia -MT. Não foi pedido EIA e RIMA.

Protocolo 1536033

JOAQUIM ADEVAIR BRAGA, CPF. 177.918.551-00, torna público que requereu à SEMA-Secretaria Estadual de Meio Ambiente, a Autorização para Restauração de Formações Campestres (Pastagens Plantadas e Nativas) na Planície Alagável do Pantanal, da PROPRIEDADE FAZENDA VÓ MARIA, localizada CÁCERES/MT, para atividade de PECUÁRIA.

Protocolo 1536036

**COMUNIDADE ITALIANA DO MUNICÍPIO DE NOVA MUTUM - CINM -
CNPJ: 17.847.258/0001-20 -
EDITAL DE CONVOCAÇÃO - ASSEMBLEIA GERAL ORDINÁRIA**

A Comunidade Italiana do Município de Nova Mutum - CINM, com sede na Rua dos Jatobás, Nº 634 N, Jardim das Orquídeas, nesta cidade de Nova Mutum-MT, neste ato representado pelo seu Presidente Sr. **Judimar Luiz Filappi**, brasileiro, casado, comerciante, empresário, portador do RG 2.546.379 SESP/SC e inscrito no CPF 703.112.859-53, residente e domiciliado à Rua das Caramolas, Quadra 43, Lote 03, Bairro Bela Vista, Nova Mutum-MT, **convoca** todos os associados e membros da Diretoria Executiva, Conselho Fiscal e aos demais interessados, a comparecerem na Assembleia Geral com início às 19:00 horas em 1ª convocação, com 50% mais um do número dos associados aptos a votar, meia hora após, às 19:30 horas, em 2ª convocação, com 30% mais um dos associados ou em 3ª convocação, as 20:00 horas, com no mínimo 10 associados, **na data de 23.02.2024 (sexta-feira) às 19:00hs, no "CASARIN", situado na Avenida Mutum, Nº 1500 N, centro, Nova Mutum-MT**, para deliberarem a seguinte ordem do dia. **a) Prestação de Contas; b) Alteração do Estatuto Social; c) Assuntos Gerais.** Alertamos ainda que a Assembleia Geral tem poderes Deliberativos e que as decisões tomadas afetam todos os integrantes da CINM, independente do comparecimento da mesma. Nova Mutum, 19 de janeiro de 2024. **JUDIMAR LUIZ FILAPPI - CPF nº: 703.112.859-53**, Presidente da Comunidade Italiana.

Protocolo 1536078

**EDITAL DE CONVOCAÇÃO Nº 01/2024
ASSEMBLÉIA EXTRAORDINÁRIA**

A Presidente do **INSTITUTO DE PESQUISA E GESTÃO DE POLÍTICAS PÚBLICAS - IPGP**, no uso de suas atribuições estatutárias, e de acordo com o disposto no inciso IV, do artigo 25 do Estatuto, **CONVOCA** os(as) senhores(as) membros da Diretoria e Associados para em reunião, a ser realizada no dia 29 de janeiro de 2024, em suas dependências sito à Avenida Haiti, nº 610, sala 21, Centro Empresarial América, bairro Jardim das Américas, CEP 78060-618, em Cuiabá (MT), às 15 h:30min, com a finalidade deliberarem sobre os seguintes assuntos:

1. Justificativa de permanência no cargo de presidente no período de 03/01/24 até 02/02/24;
2. Eleição da ova diretoria;
3. Demais assuntos de interesse da entidade.

Cuiabá, 02 de janeiro de 2024

ANA LUCIA VIEIRA DE SOUZA
Presidente
ASPLeMAT Publicações (65) 3365-0800

Protocolo 1536084

govmatogrosso

mt.gov.br

O GOVERNO DE MATO GROSSO TRABALHA FORTE E INVESTE PESADO PARA COMBATER AS QUEIMADAS E O DESMATAMENTO ILEGAL

Aqui é tolerância zero para quem comete esses crimes. A vigilância é feita por satélites de última geração, e nada vai passar despercebido. Tem multa pesada e embargo de propriedade.



Denuncie:

0800 065 3838 e 193

PODER JUDICIÁRIO

TRIBUNAL DE JUSTIÇA

TRIBUNAL DE JUSTIÇA DO ESTADO DE MATO GROSSO
DEPARTAMENTO ADMINISTRATIVO
EXTRATO
CONTRATO Nº 03/2024 - CIA 0002096-68.2024.8.11.0000

CONTRATANTE: TRIBUNAL DE JUSTIÇA/MT - FUNAJURIS

CNPJ: 01.872.837/0001-93

CONTRATADA: 53.011.875 ERICO SOUSA BRANDÃO

CNPJ: 53.011.875/0001-55

OBJETO: "Cessão Onerosa de Uso que tem como objeto ceder 01 (uma) área de 32,64 m2 na sede do Juizado Unificado da Comarca de Cuiabá, localizado na Avenida Dr. Hélio Ponce de Arruda, s/n - Centro Político Administrativo, Cuiabá-MT, CEP: 78.049-120, visando à instalação de cantina/lanchonete, destinada ao fornecimento de lanches aos magistrados, servidores e usuários da Justiça. A lanchonete fornecerá lanches e bebidas, por empresa especializada no ramo, conforme especificações e condições constantes no Termo de Referência".

DA VIGÊNCIA: "O prazo de vigência do contrato será de 12 (doze) meses, contados a partir da data de sua assinatura, podendo ser prorrogado conforme legislação vigente."

DO PREÇO: "O valor mensal estimado da cessão onerosa é de R\$ 1.482,40 (um mil quatrocentos e oitenta e dois reais e quarenta centavos)".

Cuiabá/MT, 18 de janeiro de 2024.

Ivone Regina Marca

Diretora do Departamento Administrativo

Protocolo 1535856

TRIBUNAL DE JUSTIÇA DO ESTADO DE MATO GROSSO DEPARTAMENTO ADMINISTRATIVO

EXTRATO

3º Termo Aditivo ao Contrato n. 4/2021 - CIA 0002126-11.2021.8.11.0000

CONTRATANTE: TRIBUNAL DE JUSTIÇA/MT - FUNAJURIS

CNPJ: 03.535.606/0001-10 - 01.872.837/0001-93

CONTRATADO: BR FIBRA TELECOMUNICACOES LTDA

CNPJ: 73.972.002/0001-16

OBJETO: "Alterar, em parte, o item 3.1. da CLÁUSULA TERCEIRA - DO PREÇO, em decorrência da supressão dos serviços descritos no item 10 da tabela presente no item 1.3. da CLÁUSULA PRIMEIRA - OBJETO, do contrato originalmente firmado entre as partes".

DO PREÇO: "O valor a decrescer, em decorrência da modificação contratual consensual pela supressão do item 10 do contrato, é de R\$ 19.811,00 (dezenove mil, oitocentos e onze reais)."

Cuiabá-MT, 19 de janeiro de 2024.

(assinado digitalmente)

Ivone Regina Marca

Diretora do Departamento Administrativo

Protocolo 1535860

INEXIGIBILIDADE DE LICITAÇÃO N. 2/2024
CIA 0040575-67.2023.8.11.0000

Partes: Tribunal de Justiça de Mato Grosso e Empresa Rodrigues e Rodrigues Ltda.

CNPJ: 34.053.988/0001-79.

Decisão: Por todo o exposto, agindo em conformidade com o parecer da Assessoria Técnico-Jurídica de Licitação, autorizo a contratação, por inexigibilidade de licitação (artigo 74, III, "f", da Lei n. 14.133/2021), da Empresa Rodrigues e Rodrigues Ltda. - Escola De Oficiais para ministrar o curso de capacitação na temática "Solução de Conflitos pelo Oficial de Justiça", a ser realizado virtual assíncrono, plataforma disponibilizada pela empresa, em data a ser definida, com carga horária de 120 horas/aula, no valor de R\$ 70.000,00 (setenta mil reais). (...). Publique-se. (...). Cumpra-se. Cuiabá, 16 de janeiro de 2024. Assinado Digitalmente Desembargadora CLARICE CLAUDINO DA SILVA. Presidente do Tribunal de Justiça".

Cuiabá, 18 de janeiro de 2024.3

Ivone Regina Marca

Diretora do Departamento Administrativo

Protocolo 1535866

TRIBUNAL DE JUSTIÇA DO ESTADO DE MATO GROSSO DEPARTAMENTO ADMINISTRATIVO
EXTRATO

7º Termo de Adiantamento do Contrato n. 4/2019 - CIA 0001376-77.2019.8.11.0000

OBJETO: "O presente Termo de Adiantamento tem por finalidade alterar, a Cláusula Segunda - Da Vigência".

CONTRATANTE: TRIBUNAL DE JUSTIÇA/MT - FUNAJURIS

CNPJ: 03.535.606/0001-10 - 01.872.837/0001-93

CONTRATADO: FORT LIMP ADM. E SERVIÇOS EIRELI .

CNPJ: 16.830.096/0001-55

DA VIGÊNCIA: "Alterar, em parte, a Cláusula Segunda - Vigência, no item 2.1, Para prorrogar a vigência do Contrato 04/2019, por mais 6 (seis) meses, de 14/02/2024 a 13/08/2024 ou até a conclusão de procedimento licitatório protocolado por meio do CIA 0066493-73.2023 que já se encontra em fase final, ou o que ocorrer primeiro".

Cuiabá-MT, 18 de janeiro de 2024.

-Assinado digitalmente-

Ivone Regina Marca

Diretora do Departamento Administrativo

Protocolo 1536027

EDITAIS

ESTADO DE MATO GROSSO. PODER JUDICIÁRIO 2ª VARA ESPECIALIZADA EM DIREITO BANCÁRIO DE CUIABÁ EDITAL DE CITAÇÃO PRAZO DE 20 DIAS EXPEDIDO POR DETERMINAÇÃO DO MM.(ª)JUIZ(A) DE DIREITO RITA SORAYA TOLENTINO DE BARROS PROCESSO n. 0018649-58.2010.8.11.0041 Valor da causa: R\$ 3.564,75. ESPÉCIE: [Cédula de Crédito Bancário]->EXECUÇÃO DE TÍTULO EXTRAJUDICIAL (159) POLO ATIVO: Nome: KIRTON BANK S.A. - BANCO MULTIPLO. Endereço: TRAVESSIA OLIVEIRA BELLO, N34, 4 ANDAR, CENTRO, CURITIBA - PR - CEP: 80020-030 POLO PASSIVO: Nome: EDISON PRAWUCKI Endereço: desconhecido CITANDO: EDISON PRAWUCKI - CPF: 441.085.080-68 FINALIDADE: EFETUAR A CITAÇÃO DO POLO PASSIVO, para no prazo de 3 (três) dias, contado da citação, efetuar o pagamento da dívida (art. 829, caput, do CPC) no valor de R\$ 3.564,75, sob pena de PENHORA e AVALIAÇÃO de tantos bens quantos bastem para o pagamento do principal. atualizado, dos juros, das custas e dos honorários advocatícios (art. 831, CPC), 2. Não sendo efetuado o pagamento no referido prazo, proceda-se o senhor Oficial de Justiça ao cumprimento do mandado de PENHORA de bens e avaliação, intimando-se na mesma oportunidade o executado (art. 829, §1º, do CPC). 3. Não sendo encontrada a parte Executada, dever-se-á ARRESTAR tantos bens quanto se façam necessários para garantia da execução, nos termos do artigo 830 do CPC, acima qualificado(a), atualmente em lugar incerto e não sabido, dos termos da ação que lhe é proposta, consoante consta da petição inicial a seguir resumida, para, no prazo de 15 (quinze) dias, apresentar resposta, caso queira, sob pena de serem considerados como verdadeiros os fatos afirmados na petição inicial, que a falta de resposta acarretará decreto de revelia e nomeação de Curador Especial, conforme documentos vinculados disponíveis no Portal de Serviços do Tribunal de Justiça do Estado de Mato Grosso. RESUMO DA INICIAL: Por força do financiamento para aquisição de veículos celebrada em 08/0 2007, o requerido obteve um crédito junto à requerente na quantia de R\$ 17.751,45 (dezessete mil setecentos e cinquenta e um reais), proveniente do contrato n 000000039180087938, anexo aos autos, para pagamento em 48 prestações, tendo como data do vencimento da primeira parcela o dia 08/08/2077 e da ultima o dia 08/08/2011, vencido antecipadamente nos termos da cláusula 14 do referido contrato. Em garantia das obrigações assumidas, o devedor transferiu em Alienação Fiduciária à Requerente, nos termos do Decreto- Lei 911 de 01.10.69, o bem a seguir descrito: veículo espécie/tipo: pas/automóvel, marca/modelo: chevrolet/vectra gls, ano de fab./mod: 1998/1998, cor: azul, placa: JYQ4954, chassi: 9BGJK19BWWB546468, combustível: gasolina, renavam: 694428930. Ocorre, porém, que conforme consta dos autos, o requerido deixou de pagar as prestações a partir de 08/09/09 incorrendo em mora desde então, nos termos do artigo 2 do já mencionado Decreto-Lei, devidamente comprovada, encontrando-se o débito totalmente vencido, cujo valor, devidamente atualizado até 5/5/2010, pelos encargos contratados importa em R\$ 3.564, 75 (três mil quinhentos e sessenta e quatro reais e setenta e cinco centavos), sendo este o valor atribuído à causa da Ação de Busca e Apreensão proposta pelo Autor. Ocorre, porém, que considerando a existência de título executivo extrajudicial e mora da parte requerida, houve decisão do Juízo convertendo a Ação de Busca e Apreensão em Ação Executiva. DECISÃO: "Vistos, etc. Ante o teor do v. decismum de id nº 130901884 e, considerando a ineficácia da tentativa de citação, proceda-se o ato por edital, pelo prazo de vinte dias, constando além das advertências do procedimento, também, que a falta de resposta acarretará decreto de revelia e nomeação de Curador Especial, salvo se o autor declinar endereço certo no prazo legal. Cumpra-se." ADVERTÊNCIAS À PARTE: 1. O prazo será contado a partir do término do prazo deste edital. 2 - Fica advertido o Executado de que, independentemente da realização ou não da penhora, terá o prazo de 15 (quinze) dias para opor embargos. 3. - Não havendo resposta no prazo especificado, será decretada a revelia com nomeação de Curador Especial. CUIABÁ-MT, 5 de outubro de 2023. (Assinado Digitalmente). Gestor(a) Judiciário(a) Autorizado(a) pelo Provimento nº 56/2007-CGJ

Protocolo 1536043

PROGRAMA INTEGRIDADE MT

Para incentivar e fortalecer a ética e a transparência no serviço público



SERVIDOR,
O CAMINHO É FEITO DE
BOAS ESCOLHAS



INTEGRIDADE MT
 Programa de Integridade do
 Governo de MT

CGE
 Controladoria
 Geral do Estado



Governo de
Mato
Grosso



Governo do Estado de Mato Grosso
Secretaria de Estado de Planejamento e Gestão

SUPERINTENDÊNCIA DA IMPRENSA OFICIAL DO
ESTADO DE MATO GROSSO

CENTRO POLÍTICO ADMINISTRATIVO
Rua Júlio Domingos de Campos
CEP 78050-970 - Cuiabá - Mato Grosso
CNPJ(MF) 03.507.415/0004-97

www.iomat.mt.gov.br
Acesse o portal E-Mato Grosso
www.mt.gov.br

ORIENTAÇÃO PARA PUBLICAÇÃO

De acordo com a Instrução Normativa nº 005/2008 do Diário Oficial de 27 de maio de 2008, as matérias deverão ser enviadas pelo sistema IOMATNET e no balcão da IOMAT, pessoalmente, em Pen Drive, CD-ROM ou através do correio eletrônico, publica@iomat.mt.gov.br, até as 16:00hs.

Os arquivos deverão ser em extensão .rtf, .doc ou .docx

ATENDIMENTO EXTERNO

De acordo com a Portaria nº 030/2019/SEPLAG do Diário Oficial de 05 de Abril de 2019, o atendimento é de Segunda à Sexta-feira, das 08:00hs às 12:00hs e 13:00hs às 17:00hs.

(65) 3613-8000

HINO NACIONAL

Letra de Joaquim Osório Duque Estrada e música de Francisco Manoel da Silva

Ouviram do Ipiranga as margens plácidas
De um povo heróico o brado retumbante,
E o sol da Liberdade, em raios fúlgidos,
Brilhou no céu da Pátria nesse instante.

Se o penhor dessa igualdade
Conseguimos conquistar com braço forte,
Em teu seio, ó Liberdade,
Desafia o nosso peito a própria morte!

Ó Pátria amada, Idolatrada, Salve! Salve!

Brasil, um sonho intenso, um raio vívido
De amor e de esperança à terra desce,
Se em teu formoso céu, risonho e límpido,
A imagem do Cruzeiro resplandece.

Gigante pela própria natureza,
És belo, és forte, impávido colosso,
E o teu futuro espelha essa grandeza

Terra adorada, Entre outras mil,
És tu, Brasil, Ó Pátria amada!
Dos filhos deste solo és mãe gentil,
Pátria amada, Brasil!

Deitado eternamente em berço esplêndido,
Ao som do mar e à luz do céu profundo,
Fulguras, ó Brasil, florão da América,
Iluminado ao sol do Novo Mundo!

Do que a terra mais garrida
Teus risonhos, lindos campos têm mais flores;
"Nossos bosques têm mais vida",
"Nossa vida" no teu seio "mais amores".

Ó Pátria amada, Idolatrada, Salve! Salve!

Brasil, de amor eterno seja símbolo
O lábaro que ostentas estrelado,
E diga o verde-louro desta fâmula
Paz no futuro e glória no passado.

Mas, se ergues da justiça a clava forte,
Verás que um filho teu não foge à luta,
Nem teme, quem te adora, a própria morte!

Terra adorada Entre outras mil,
És tu, Brasil, Ó Pátria amada!

Dos filhos deste solo és mãe gentil,
Pátria amada,
Brasil!

HINO DE MATO GROSSO

Decreto Nº 208 de 05 de setembro de 1983

Letra de Dom Francisco de Aquino Corrêa e música do maestro Emílio Heine

Limitando, qual novo colosso,
O ocidente do imenso Brasil,
Eis aqui, sempre em flor, Mato Grosso,
Nosso berço glorioso e gentil!

Eis a terra das minas faiscentes,
Eldorado como outros não há
Que o valor de imortais bandeirantes
Conquistou ao feroz Paiaguás!

Salve, terra de amor, terra do ouro,
Que sonhara Moreira Cabral!
Chova o céu dos seus dons o tesouro
Sobre ti, bela terra natal!

Terra noiva do Sol! Linda terra!
A quem lá, do teu céu todo azul,
Beija, ardente, o astro louro, na serra
E abençoa o Cruzeiro do Sul!

No teu verde planalto escampado,
E nos teus pantanais como o mar,
Vive solto aos milhões, o teu gado,
Em mimosas pastagens sem par!

Salve, terra de amor, terra do ouro,
Que sonhara Moreira Cabral!
Chova o céu dos seus dons o tesouro
Sobre ti, bela terra natal!

Hévea fina, erva-mate preciosa,
Palmas mil, são teus ricos florões;
E da fauna e da flora o índio goza,
A opulência em teus virgens sertões.

O diamante sorri nas grupiaras
Dos teus rios que jorram, a flux.
A hulha branca das águas tão claras,
Em cascatas de força e de luz!

Salve, terra de amor, terra do ouro,
Que sonhara Moreira Cabral!
Chova o céu dos seus dons o tesouro
Sobre ti, bela terra natal!

Dos teus bravos a glória se expande
De Dourados até Corumbá,
O ouro deu-te renome tão grande,
Porém mais nosso amor te dará!

Ouve, pois, nossas juras solenes
De fazermos em paz e união,
Teu progresso imortal como a fênix
Que ainda timbra o teu nobre brasão!

Salve, terra de amor, terra do ouro,
Que sonhara Moreira Cabral!
Chova o céu dos seus dons o tesouro
Sobre ti, bela terra natal!

HINO À BANDEIRA DE MATO GROSSO

Letra e música dos autores: Abel Santos Anjos Filho, Tânia Domingas do Nascimento e Hudson C. Rocha

"Uma radiante estrela exalta o céu anil
Fulgura na imensidão do meu Brasil
Constelação de áurea cultura e glórias mil
Do bravo heróico bandeirante varonil
Que descobrindo a extensa mata sobranceira
Do Centro Oeste, imensa gleba brasileira
Trouxe esperança à juventude altaneira
Delimitando a esfera verde da bandeira.

Erga aos céus oh! estandarte
De amor e união
Mato Grosso feliz
Do Brasil é o verde coração.
Belo pendão que ostenta o branco da pureza
Losango lar da paz e feminil grandeza.
Teu manto azul é o céu que encobre a natureza
De um Mato Grosso emoldurado de beleza.

No céu estampas o matiz patriarcal
E ao Sol fulguras belo esplêndido ideal
Na Terra semeando a paz universal
Para colhermos um futuro sem igual.
Erga aos céus oh! estandarte
De amor e união
Mato Grosso feliz
Do Brasil é o verde coração".