

DIÁRIO OFICIAL



do Estado de Mato Grosso ANO CXXXIII - CUIABÁ - terça-feira - 30 de Janeiro de 2024 Nº 28.672

PODER EXECUTIVO

DECRETO

DECRETO Nº 672, DE 29 DE JANEIRO DE 2024.

Dispõe sobre a alteração da Estrutura Organizacional da CASA CIVIL do Estado de Mato Grosso, a redistribuição de cargos em comissão e funções de confiança.

O GOVERNADOR DO ESTADO DE MATO GROSSO, no uso das atribuições que lhe confere o art. 66 incisos III e V, da Constituição Estadual, tendo em vista o que consta no Processo nº SETASC-PRO-2024/00076;

DECRETA:

Art. 1º À Casa Civil do Estado de Mato Grosso compete gerir a alta administração do Poder Executivo Estadual, assegurando ao Governador o exercício de suas funções constitucionais; realizar a interlocução entre o Governo e a sociedade civil; prestar os serviços de representação governamental perante os demais Poderes e Órgãos Autônomos, as entidades federativas e as autoridades nacionais e internacionais; prestar os serviços de interlocução interna entre o chefe de governo e os órgãos e entidades do Poder Executivo Estadual; avaliar previamente a nomeação e a exoneração de todos os cargos comissionados da Administração Pública Direta e Indireta; gerir ações de integração, formação e manutenção de uma rede intra e interinstitucional para a regionalização das políticas públicas; gerir a política de comunicação organizacional interna do Poder Executivo Estadual; formular, coordenar e fomentar a implementação de planos, programas e projetos voltados à prevenção da corrupção e à promoção da transparência, do acesso à informação, da conduta ética, da integridade e do controle social na Administração Pública e na sua relação com o setor privado; administrar a política de regulação dos serviços públicos delegados; planejar, promover e coordenar os planos e programas de regularização fundiária rural e urbana; promover e coordenar a busca, em articulação com entidades descentralizadas vinculadas ao órgão, por soluções adequadas e pacíficas para os conflitos fundiários, rurais e urbanos do Estado; gerir a política fundiária rural do Estado de Mato Grosso, na forma prevista nas

Constituições Federal e Estadual; coordenar as ações da Defesa Civil; articular e coordenar as ações de integração dos órgãos de defesa civil, em especial no âmbito da gestão da informação e do planejamento operacional; manter a atualização cartográfica do estado.

Art. 2º Fica aprovada a Estrutura Organizacional da Casa Civil do Estado de Mato Grosso, de acordo com o que dispõe a Lei Complementar nº 13, de 16 de janeiro de 1992, Lei Complementar nº 264, de 28 de dezembro de 2006, Lei Complementar nº 266, de 29 de dezembro de 2006, Lei Complementar nº 506, de 11 de setembro de 2013, Lei Complementar nº 612, de 28 de janeiro de 2019, Lei Complementar nº 662, de 14 de maio de 2020, Lei Complementar nº 755, de 12 de janeiro de 2023 e Lei Complementar nº 762, de 31 de maio de 2023.

Art. 3º A Estrutura Organizacional básica e setorial da Casa Civil do Estado de Mato Grosso, compreende as seguintes unidades administrativas:

I - NÍVEL DE DECISÃO COLEGIADA

1. Conselho de Desenvolvimento Econômico e Social - CONDES
2. Conselho de Governo
3. Conselho de Ética Pública - CONSEP
- 3.1. Secretaria Executiva

II - NÍVEL DE DIREÇÃO SUPERIOR

1. Gabinete do Governador
- 1.1 Gabinete Militar
2. Gabinete do Vice-Governador
3. Gabinete do Secretário-Chefe da Casa Civil
- 3.1 Gabinete do Secretário Adjunto de Ação Governamental
- 3.2 Gabinete do Secretário Adjunto de Relações Políticas
- 3.3 Gabinete do Secretário Adjunto de Relações com os Municípios
- 3.4 Gabinete do Secretário Adjunto de Administração Sistêmica
- 3.5 Gabinete do Secretário Adjunto de Proteção e Defesa Civil
- 3.6 Gabinete do Secretário Adjunto de Cerimonial e Eventos Institucionais

III - NÍVEL DE APOIO ESTRATÉGICO E ESPECIALIZADO

1. Núcleo de Gestão Estratégica para Resultados - NGER
2. Unidade de Assuntos Internacionais
3. Unidade Setorial de Controle Interno - UNISECI

GOVERNO DO ESTADO DE MATO GROSSO

SEPLAG

SECRETARIA DE ESTADO DE PLANEJAMENTO E GESTÃO

IOMAT

SUPERINTENDÊNCIA DA IMPRENSA OFICIAL DO ESTADO DE MATO GROSSO

CENTRO POLÍTICO ADMINISTRATIVO

Rua Júlio Domingos de Campos
CEP 78050-970 Cuiabá - Mato Grosso
CNPJ(MF) 03.507.415/0004-97
FONE: (65) 3613-8000

E-mail:

publica@iomat.mt.gov.br

Mauro Mendes Ferreira

Governador do Estado

Otaviano Olavo Pivetta

Vice-Governador

Secretário-Chefe da Casa Civil	Fabio Paulino Garcia
Secretário-Chefe de Gabinete do Governador	Jordan Espindola dos Santos
Secretária de Estado de Agricultura Familiar	Aparecida Maria Borges Bezerra
Secretária de Estado de Assistência Social e Cidadania	Grasielle Paes da Silva Bugalho
Secretário de Estado de Ciência, Tecnologia e Inovação	Allan Kardec Pinto Acosta Benitez
Secretário de Estado de Cultura, Esporte e Lazer	Jefferson Carvalho Neves
Secretário de Estado de Desenvolvimento Econômico	Cesar Alberto Miranda Lima dos Santos Costa
Secretário de Estado de Educação	Alan Resende Porto
Secretário de Estado de Fazenda	Rogério Luiz Gallo
Secretário de Estado de Infraestrutura e Logística	Marcelo de Oliveira e Silva
Secretária de Estado de Meio Ambiente	Mauren Lazzaretti
Secretário de Estado de Planejamento e Gestão	Basilio Bezerra Guimarães dos Santos
Secretário de Estado de Saúde	Gilberto Gomes Figueiredo
Secretário de Estado de Segurança Pública	CEL. PM César Augusto de Camargo Roveri
Secretária de Estado de Comunicação	Laice Souza Aiza de Oliveira
Procurador-Geral do Estado	Francisco de Assis da Silva Lopes
Secretário Controlador-Geral do Estado	Paulo Farias Nazareth Netto
Secretário de Estado do Escritório de Representação do Estado de Mato Grosso em Brasília/DF	Leonardo Ribeiro Albuquerque

Visite nosso Portal:
www.iomat.mt.gov.br

Acesse o Portal E-Mato Grosso
www.mt.gov.br

4. Unidade Setorial de Procuradoria Geral
5. Ouvidoria Setorial
6. Unidade de Controle e Monitoramento de Governo
7. Unidade de Desempenho Institucional
8. Unidade de Programas de Governo
9. Unidade de Ações Sociais e Atenção à Família
10. Unidade de Assuntos Estratégicos
11. Unidade de Apoio aos Municípios

IV - NÍVEL DE ACESSORAMENTO SUPERIOR

1. Gabinete de Direção
2. Unidade de Assessoria

V - NÍVEL DE ADMINISTRAÇÃO SISTÊMICA

1. Superintendência Administrativa
 - 1.1. Coordenadoria de Tecnologia da Informação
 - 1.1.1. Gerência de Atendimento e Suporte Técnico
 - 1.2. Coordenadoria de Gestão de Pessoas
 - 1.2.1. Gerência de Provisão, Manutenção e Monitoramento
 - 1.2.2. Gerência de Aplicação, Desenvolvimento, Saúde e Segurança
 - 1.3. Coordenadoria de Logística
 - 1.3.1. Gerência de Protocolo
 - 1.3.2. Gerência de Arquivo
 - 1.3.3. Gerência de Apoio Administrativo
 - 1.4. Coordenadoria de Patrimônio e Almoxarifado
 - 1.4.1. Gerência de Patrimônio
 - 1.4.2. Gerência de Almoxarifado
 - 1.5. Coordenadoria de Transportes
 - 1.5.1. Gerência de Transportes
2. Superintendência de Finanças, Orçamento e Convênios
 - 2.1. Coordenadoria de Orçamento e Convênios
 - 2.2. Coordenadoria Financeira e Contábil
 - 2.2.1. Gerência de Finanças
 - 2.2.2. Gerência Contábil
3. Superintendência de Aquisições e Contratos
 - 3.1. Coordenadoria de Aquisições e Contratos
 - 3.1.1. Gerência de Contratos
 - 3.1.2. Gerência de Aquisições

VI - NÍVEL DE EXECUÇÃO PROGRAMÁTICA

1. Superintendência de Segurança Institucional
 - 1.1. Gerência de Proteção de Dignitários
2. Superintendência de Inteligência e Contrainteligência
 - 2.1. Gerência de Inteligência
 - 2.2. Gerência de Contrainteligência
3. Superintendência de Administração Militar
 - 3.1. Gerência de Pessoal, Justiça e Disciplina
4. Superintendência de Logística
 - 4.1. Gerência de Transporte, Patrimônio e Material Bélico
5. Superintendência de Capacitação
 - 5.1. Gerência de Capacitação Continuada
6. Superintendência de Ajudância de Ordens
 - 6.1. Gerência de Ações de Recepção e Acompanhamento de Autoridades
7. Superintendência de Atos e Decretos
8. Superintendência de Cargos Comissionados
 - 8.1. Coordenadoria de Acompanhamento de Cargos Comissionados
9. Superintendência de Proteção e Defesa Civil
 - 9.1. Coordenadoria de Prevenção e Preparação
 - 9.1.1. Gerência de Prevenção e Mitigação
 - 9.1.2. Gerência de Preparação

- 9.2. Coordenadoria de Logística Humanitária
 - 9.2.1. Gerência de Logística e Suprimentos
 - 9.2.2. Gerência de Mobilização de Pessoas

- 9.3. Coordenadoria de Operações
 - 9.3.1. Gerência de Resposta
 - 9.3.2. Gerência de Recuperação

10. Superintendência de Cerimonial

11. Superintendência de Eventos

VII - NÍVEL DE ADMINISTRAÇÃO DESCENTRALIZADA

1. Agência Estadual de Regulação dos Serviços Públicos Delegados - AGER
2. MT Participações e Projetos S.A. - MT-PAR
3. Instituto de Terras do Estado de Mato Grosso - INTERMAT

Art. 4º Os cargos em comissão e funções de confiança integrantes da lotação da Casa Civil do Estado são os constituídos do Anexos I e II, deste Decreto, com a distribuição, denominação e quantificação ali previstas e estabelecidas nas Leis que deram origem aos referidos cargos e funções, ora remanejados e/ou transformados sem aumento de despesas, nos termos da Lei Complementar nº 266, de 29 de dezembro de 2006.

Art. 5º Os cargos em comissão e funções de confiança são criados, exclusivamente, por lei, facultado ao Chefe do Poder Executivo, mediante Decreto Governamental, o remanejamento, a transformação e a alteração da nomenclatura, vedado aumento das despesas, conforme disposto no art. 4º da Lei Complementar nº 266, de 29 de dezembro de 2006.

Art. 6º A Unidade Administrativa constante no item 1.1 do inciso II, do Artigo 3º, deste Decreto, possuem vínculo hierárquico com o Gabinete do Governador e administrativo com o Gabinete do Secretário-Chefe da Casa Civil.

Art. 7º As Unidades Administrativas constantes nos itens 3.1 ao 3.6 do inciso II, do Artigo 3º, deste Decreto, possuem vínculo hierárquico e administrativo ao Gabinete do Secretário-Chefe da Casa Civil.

Art. 8º As Unidades Administrativas constantes nos itens 1, 2, 3, 5 e 9 do inciso III e inciso IV do Artigo 3º, deste Decreto, possuem vínculo hierárquico e administrativo com o Gabinete do Secretário-Chefe da Casa Civil.

Parágrafo Único. A Unidade Administrativa constante no item 4 do inciso III, do Artigo 3º, possui vínculo administrativo com o Gabinete do Secretário Chefe da Casa Civil, conforme Lei Complementar 111/2002.

Art. 9º As Unidades Administrativas constantes nos itens 6, 7, 8 e 10 do inciso III, do Artigo 3º, possuem vínculo hierárquico e administrativo com o Gabinete do Governador.

Art. 10 As Unidades Administrativas constantes no inciso V do Artigo 3º, deste Decreto, possuem vínculo hierárquico e administrativo com o Gabinete do Secretário Adjunto de Administração Sistemática.

Art. 11 As Unidades Administrativas constantes nos itens 1 a 6 do inciso VI do Artigo 3º deste Decreto, possuem vínculo hierárquico e administrativo com o Gabinete Militar.

Art. 12 A Unidade Administrativa de que trata o item 7 do inciso VI do Artigo 3º deste Decreto, possuem vínculo hierárquico com o Gabinete do Secretário-Chefe da Casa Civil e administrativo com o Gabinete do Secretário Adjunto de Ação Governamental.

Art. 13 A Unidade Administrativa de que trata o item 8 do inciso VI do Artigo 3º deste Decreto, possuem vínculo hierárquico e administrativo com o Gabinete do Secretário Adjunto de Ação Governamental.

Art. 14 A Unidade Administrativa de que trata o item 11 do inciso III do Artigo 3º deste Decreto, possuem vínculo hierárquico e administrativo com o Gabinete do Secretário Adjunto de Relações com os Municípios.

Art. 15 As Unidades Administrativas constantes no item 9 do inciso VI do Artigo 3º deste Decreto, possuem vínculo hierárquico e administrativo com o Gabinete do Secretário Adjunto de Proteção e Defesa Civil.

Art. 16 As Unidades Administrativas constantes no item 10 e 11 do inciso VI do Artigo 3º deste Decreto, possuem vínculo hierárquico e administrativo com o Gabinete do Secretário Adjunto de Cerimonial e Eventos Institucionais.

Art. 17 A execução das atividades de controle interno, gestão estratégica, desenvolvimento organizacional e procuradoria do Escritório de Representação do Estado de Mato Grosso em Brasília/DF - ERMAT serão executadas pelas Unidades Administrativas constantes nos itens 1, 3 e 4, do inciso III, do Artigo 3º deste Decreto.

Art. 18 A execução das atividades de gestão e supervisão de pessoal, aquisições, administração financeira e contábil, convênios e instrumentos congêneres, do Escritório de Representação do Estado de Mato Grosso em Brasília/DF - ERMAT serão executadas pelas Unidades Administrativas previstas nos itens 1.2, 2 e 3, do inciso V, do Artigo 3º deste Decreto.

Art. 19 Incumbe ao Secretário-Chefe da Casa Civil, editar o Regimento Interno no prazo de 150 (cento e cinquenta) dias, em conformidade com o Decreto nº 1.684, de 10 de outubro de 2018.

Art. 20 Os atos de nomeações e exonerações deverão fazer referência expressa à Unidade Administrativa onde serão nomeados ou exonerados os ocupantes dos cargos em comissão ou funções de confiança.

Art. 21 Este Decreto entra em vigência a partir de 1º de fevereiro de 2024.

Art. 22 Revoga-se o Decreto nº 652, de 29 de dezembro de 2023.

Palácio Paiaguás, em Cuiabá-MT, 29 de janeiro de 2024.

MAURO MENDES
Governador do Estado

FÁBIO GARCIA
Secretário-Chefe da Casa Civil

BASÍLIO BEZERRA GUIMARÃES DOS SANTOS
Secretário de Estado de Planejamento e Gestão

ANEXO I

DISTRIBUIÇÃO DE CARGOS EM COMISSÃO E FUNÇÕES DE CONFIANÇA NA ESTRUTURA ORGANIZACIONAL

UNIDADE	SIMBOLOGIA RE-MUNERATÓRIA	QUANTIDADE	
		CARGO	FUNÇÃO
NÍVEL DE DECISÃO COLEGIADA			
1. Conselho de Desenvolvimento Econômico e Social - CONDES			
2. Conselho de Governo			
3. Conselho de Ética Pública - CONSEP			
3.1. Secretaria Executiva			
NÍVEL DE DIREÇÃO SUPERIOR			
1. Gabinete do Governador			
- Governador			
- Secretário Chefe de Gabinete do Governador	DGA-1	1	-
- Assessor Especial I	DGA-2	1	-
- Assessor Especial III	DGA-6	2	-
1.1. Gabinete do Vice-Governador			
- Vice-Governador			
- Assessor Chefe I	DGA-2	1	-
- Assessor Especial I	DGA-2	1	-
- Assessor Especial II	DGA-4	1	-
- Assessor Executivo I	DGA-4	-	1
- Assessor Técnico II	DGA-5	1	-
1.2 Gabinete Militar			
- Secretário Adjunto	DGA-2	1	-
- Assessor Especial I	DGA-2	-	1
1.3 Gabinete do Secretário-Chefe da Casa Civil			
- Secretário-Chefe	DGA-1	1	-
1.4 Gabinete do Secretário Adjunto Ação Governamental			
- Secretário Adjunto	DGA-2	1	-
1.5 Gabinete do Secretário Adjunto de Relações Políticas			
- Secretário Adjunto	DGA-2	1	-
- Assessor Especial I	DGA-2	2	-
- Assessor Especial II	DGA-4	1	-
- Assessor Técnico II	DGA-5	2	-
- Assessor Técnico III	DGA-6	1	-
1.6 Gabinete do Secretário Adjunto de Relações com os Municípios			
- Secretário Adjunto	DGA-2	1	-
1.7 Gabinete do Secretário Adjunto de Administração Sistêmica			
- Secretário Adjunto	DGA-2	1	-
- Assessor Especial II	DGA-4	2	-
- Assessor Técnico II	DGA-5	1	-

1.8 Gabinete do Secretário Adjunto de Proteção e Defesa Civil

- Secretário Adjunto	DGA-2	-	1
- Assessor Executivo I	DGA-4	-	1
- Assessor Executivo II	DGA-6	-	1

1.9 Gabinete do Secretário Adjunto de Cerimonial e Eventos Institucionais

- Secretário Adjunto	DGA-2	1	-
- Assessor Especial I	DGA-2	1	-
- Assessor Especial II	DGA-4	2	-
- Assessor Executivo I	DGA-4	-	1
- Assessor Técnico II	DGA-5	2	-

NÍVEL DE APOIO ESTRATÉGICO E ESPECIALIZADO

1. Núcleo de Gestão Estratégica para Resultados - NGER

- Assessor Executivo II	DGA-6	-	1
-------------------------	-------	---	---

2. Unidade de Assuntos Internacionais

- Assessor Especial I	DGA-2	1	-
- Assessor Especial II	DGA-4	2	-
- Assessor Executivo II	DGA-6	-	1

3. Unidade Setorial de Controle Interno - UNISECI

- Gestor de UNISECI	DGA-6	-	1
---------------------	-------	---	---

4. Unidade Setorial de Procuradoria Geral

- Assessor Especial I	DGA-2	2	-
- Assessor Técnico I	DGA-4	3	-

5. Ouvidoria Setorial

- Ouvidor Setorial I	DGA-4	1	-
----------------------	-------	---	---

6. Unidade de Controle e Monitoramento de Governo

- Assessor Especial I	DGA-2	2	-
- Assistente Técnico I	DGA-8	2	-

7. Unidade de Desempenho Institucional

- Assessor Especial II	DGA-4	1	-
------------------------	-------	---	---

8. Unidade de Programas de Governo

- Assessor Especial I	DGA-2	2	-
- Assessor Especial II	DGA-4	2	-
- Assessor Técnico II	DGA-5	2	-
- Assessor Especial III	DGA-6	1	-

9. Unidade de Ações Sociais e Atenção à Família

- Assessor Especial I	DGA-2	7	-
- Assessor Especial II	DGA-4	4	-
- Assessor Técnico II	DGA-5	4	-
- Assistente Técnico I	DGA-8	1	-

10. Unidade de Assuntos Estratégicos

- Assessor Chefe I	DGA-2	1	-
- Assessor Especial II	DGA-4	1	-
- Assessor Técnico II	DGA-5	2	-
- Assessor Especial III	DGA-6	4	-
- Assistente Técnico I	DGA-8	3	-

11. Unidade de Apoio aos Municípios

- Assessor Chefe I	DGA-2	1	-
--------------------	-------	---	---

NÍVEL DE ASSESSORAMENTO SUPERIOR

1. Gabinete de Direção

- Chefe de Gabinete	DGA-4	1	-
---------------------	-------	---	---

2. Unidade de Assessoria

- Assessor Especial I	DGA-2	2	-
- Assessor Especial II	DGA-4	8	-
- Assessor Técnico II	DGA-5	4	-
- Assessor Técnico III	DGA-6	2	-
- Assistente Técnico I	DGA-8	3	-

NÍVEL DE ADMINISTRAÇÃO SISTÊMICA

1. Superintendência Administrativa

- Superintendente	DGA-3	1	-
- Assessor Especial II	DGA-4	1	-
- Assessor Técnico II	DGA-5	1	-
- Assessor Técnico III	DGA-6	1	-

1.1 Coordenadoria de Tecnologia da Informação

- Coordenador	DGA-5	1	-
---------------	-------	---	---

- Assessor Técnico II	DGA-5	1	-
1.1.1 Gerência de Atendimento e Suporte Técnico			
- Gerente	DGA-6	1	-
1.2 Coordenadoria de Gestão de Pessoas			
- Coordenador	DGA-5	1	-
- Assessor Técnico III	DGA-6	1	-
1.2.1 Gerência de Provisão, Manutenção e Monitoramento			
- Gerente	DGA-6	1	-
- Assessor Técnico II	DGA-5	2	-
1.2.2 Gerência de Aplicação, Desenvolvimento, Saúde e Segurança			
- Gerente	DGA-6	1	-
- Assessor Técnico II	DGA-5	1	-
1.3 Coordenadoria de Logística			
- Coordenador	DGA-5	1	-
- Assessor Especial II	DGA-4	3	-
- Assessor Técnico III	DGA-6	2	-
- Assistente Técnico I	DGA-8	2	-
1.3.1 Gerência de Protocolo			
- Gerente	DGA-6	1	-
- Assessor Técnico III	DGA-6	1	-
- Assessor Técnico II	DGA-5	1	-
1.3.2 Gerência de Arquivo			
- Gerente	DGA-6	1	-
- Assistente Técnico I	DGA-8	1	-
1.3.3 Gerência de Apoio Administrativo			
- Gerente	DGA-6	1	-
- Assessor Técnico III	DGA-6	1	-
- Assistente Técnico I	DGA-8	1	-
1.4 Coordenadoria de Patrimônio e Almoxarifado			
- Coordenador	DGA-5	1	-
- Assessor Técnico III	DGA-6	3	-
1.4.1 Gerência de Patrimônio			
- Gerente	DGA-6	1	-
1.4.2 Gerência de Almoxarifado			
- Gerente	DGA-6	1	-
1.5 Coordenadoria de Transportes			
- Coordenador	DGA-5	1	-
- Assessor Técnico II	DGA-5	1	-
- Assistente Técnico I	DGA-8	2	-
1.5.1 Gerência de Transportes			
- Gerente	DGA-6	1	-
- Assessor Técnico III	DGA-6	1	-
2. Superintendência de Finanças, Orçamento e Convênio			
- Superintendente	DGA-3	1	-
2.1 Coordenadoria de Orçamento e Convênios			
- Coordenador	DGA-5	1	-
- Assessor Especial II	DGA-4	1	-
- Assessor Técnico III	DGA-6	1	-
- Assistente Técnico I	DGA-8	1	-
2.2 Coordenadoria Financeira e Contábil			
- Coordenador	DGA-5	1	-
- Assessor Técnico II	DGA-5	1	-
- Assessor Técnico III	DGA-6	3	-
- Assistente Técnico I	DGA-8	1	-
2.2.1 Gerência de Finanças			
- Gerente	DGA-6	1	-
2.2.2 Gerência Contábil			
- Gerente	DGA-6	1	-
3. Superintendência de Aquisições e Contratos			
- Superintendente	DGA-3	1	-
3.1 Coordenadoria de Aquisições e Contratos			
- Coordenador	DGA-5	1	-
- Assessor Especial II	DGA-4	1	-
- Assessor Técnico II	DGA-5	1	-
3.1.1 Gerência de Contratos			
- Gerente	DGA-6	1	-

- Assessor Especial II	DGA-4	1	-
- Assessor Técnico II	DGA-5	1	-
- Assessor Técnico III	DGA-6	1	-
- Assistente Técnico I	DGA-8	2	-
3.1.2 Gerência de Aquisições			
- Gerente	DGA-6	1	-
- Assessor Especial II	DGA-4	1	-
- Assessor Técnico II	DGA-5	1	-
- Assessor Técnico III	DGA-6	1	-
NÍVEL DE EXECUÇÃO PROGRAMÁTICA			
1. Superintendência de Segurança Institucional			
- Superintendente	DGA-3	-	1
- Assessor Especial de Unidade Militar	DGA-4	-	1
- Assessor Técnico II	DGA-5	-	1
- Assistente Executivo	DGA-8	-	1
1.1 Gerência de Proteção de Dignitários			
- Gerente	DGA-6	-	1
- Assessor Executivo II	DGA-6	-	2
- Assistente Executivo	DGA-8	-	48
2. Superintendência de Inteligência e Contraineligência			
- Superintendente	DGA-3	-	1
- Assistente Executivo	DGA-8	-	1
2.1. Gerência de Inteligência			
- Gerente	DGA-6	-	1
- Assistente Executivo	DGA-8	-	2
2.2. Gerência de Contra Inteligência			
- Gerente	DGA-6	-	1
- Assistente Executivo	DGA-8	-	1
3. Superintendência de Administração Militar			
- Superintendente	DGA-3	-	1
- Assessor Especial de Unidade Militar	DGA-4	-	1
- Assistente Executivo	DGA-8	-	1
3.1. Gerência de Pessoal, Justiça e Disciplina			
- Gerente	DGA-6	-	1
- Assistente Executivo	DGA-8	-	1
4. Superintendência de Logística			
- Superintendente	DGA-3	-	1
- Assistente Executivo	DGA-8	-	1
4.1. Gerência de Transporte, Patrimônio e Material Bélico			
- Gerente	DGA-6	-	1
- Assistente Executivo	DGA-8	-	2
5. Superintendência de Capacitação			
- Superintendente	DGA-3	-	1
5.1 Gerência de Capacitação Continuada			
- Gerente	DGA-6	-	1
6. Superintendência de Ajudância de Ordens			
- Superintendente	DGA-3	-	1
- Assessor Especial de Unidade Militar	DGA-4	-	1
- Assessor Executivo I	DGA-4	-	1
6.1 Gerência de Ações de Recepção e Acompanhamento de Autoridades			
- Gerente	DGA-6	-	1
- Ajudante de Ordens	DGA-7	-	2
7. Superintendência de Atos e Decretos			
- Superintendente	DGA-3	-	1
- Assessor Especial II	DGA-4	2	-
- Assessor Técnico II	DGA-5	2	-
8. Superintendência de Cargos Comissionados			
- Superintendente	DGA-3	1	-
- Assessor Especial II	DGA-4	5	-
- Assessor Técnico II	DGA-5	1	1
- Assessor Técnico III	DGA-6	1	-
- Assistente Técnico I	DGA-8	1	-
- Assistente Técnico II	DGA-9	2	-

8.1 Coordenadoria de Acompanhamento de Cargos Comissionados			
- Coordenador	DGA-5	1	-
9. Superintendência de Proteção e Defesa Civil			
- Superintendente	DGA-3	-	1
- Assessor Executivo I	DGA-4	-	1
- Assessor Executivo II	DGA-6	-	1
9.1 Coordenadoria de Prevenção e Preparação			
- Coordenador	DGA-5	-	1
9.1.1 Gerência de Prevenção e Mitigação			
- Gerente	DGA-6	-	1
- Assessor Técnico III	DGA-6	1	-
9.1.2 Gerência de Preparação			
- Gerente	DGA-6	-	1
- Assessor Técnico III	DGA-6	1	-
9.2 Coordenadoria de Logística Humanitária			
- Coordenador	DGA-5	1	-
9.2.1 Gerência de Logística e Suprimentos			
- Gerente	DGA-6	1	-
- Assistente Técnico I	DGA-8	2	-
9.2.2 Gerência de Mobilização de Pessoas			
- Gerente	DGA-6	1	-
- Assistente Técnico I	DGA-8	1	-
9.3 Coordenadoria de Operações			
- Coordenador	DGA-5	-	1
9.3.1 Gerência de Resposta			
- Gerente	DGA-6	-	1
- Assessor Técnico III	DGA-6	1	-
9.3.2 Gerência de Recuperação			
- Gerente	DGA-6	-	1
- Assessor Técnico III	DGA-6	1	-
10. Superintendência de Cerimonial			
- Superintendente	DGA-3	1	-
- Assessor Técnico II	DGA-5	1	-
- Assistente Técnico I	DGA-8	1	-
11. Superintendência de Eventos			
- Superintendente	DGA-3	1	-
- Assistente Executivo	DGA-8	-	1
NÍVEL DE ADMINISTRAÇÃO DESCENTRALIZADA			
1. Agência Estadual de Regularização dos Serviços Públicos Delegados - AGER			
2. MT Participações e Projetos S.A - MT-PAR			
3. Instituto de Terras do Estado de Mato Grosso - INTERMAT			
SUBTOTAL		197	101
TOTAL		298	

ANEXO II**QUANTITATIVO DE CARGOS EM COMISSÃO E FUNÇÕES DE CONFIANÇA AGRUPADOS POR SIMBOLOGIA REMUNERATÓRIA**

SIMBOLOGIA REMUNERATÓRIA	CARGO	FUNÇÃO
DGA 1	2	0
DGA 2	30	2
DGA 3	6	8
DGA 4	44	8
DGA 5	43	4
DGA 6	46	18
DGA 7	0	2
DGA 8	24	59
DGA 9	2	0
DGA 10	0	0
SUBTOTAL	197	101
TOTAL	298	

Protocolo 1538331

DECRETO Nº 673, DE 29 DE JANEIRO DE 2024.

Dispõe sobre a Estrutura Organizacional da Secretaria de Estado de Assistência Social e Cidadania - SETASC, a redistribuição dos cargos em comissão e funções de confiança.

O GOVERNADOR DO ESTADO DE MATO GROSSO, no uso das atribuições que lhe confere o art. 66, incisos III e V, da Constituição Estadual, tendo em vista o que consta no Processo nº SETASC-PRO-2024/00076;

DECRETA:

Art. 1º À Secretaria de Estado de Assistência Social e Cidadania - SETASC compete administrar a política de trabalho, emprego e mão de obra; administrar a política de assistência social, direitos humanos e cidadania; administrar a política de inserção das pessoas portadoras de deficiência na vida econômica e social; e administrar a política de defesa do consumidor, com a função de cooperar com a melhoria dos indicadores sociais do estado de Mato Grosso, à égide institucional à superação das privações humanas e a universalização dos direitos sociais para garantia dos direitos fundamentais e o pleno e democrático exercício de cidadania.

Art. 2º Fica aprovada a Estrutura Organizacional da Secretaria de Estado de Assistência Social e Cidadania - SETASC, de acordo com o que dispõe a Lei Complementar nº 13, de 16 de janeiro de 1992, Lei Complementar nº 264, de 28 de dezembro de 2006, Lei Complementar nº 266, de 29 de dezembro de 2006, Lei Complementar nº 506, de 11 de setembro de 2013, Lei Complementar nº 612, de 28 de janeiro de 2019, Lei Complementar nº 635, de 14 de outubro de 2019, Lei Complementar nº 662, de 14 de maio de 2020, Lei Complementar nº 734, de 01 de abril de 2022, Lei Complementar nº 755, de 12 de janeiro de 2023 e Lei nº 12.371, de 26 de dezembro de 2023.

Art. 3º A Estrutura Organizacional básica e setorial da Secretaria de Estado de Assistência Social e Cidadania - SETASC compreende as seguintes unidades administrativas:

I - NÍVEL DE DECISÃO COLEGIADA

1. Conselho Estadual do Trabalho - CETEB
2. Conselho Estadual de Assistência Social - CEAS
3. Conselho Estadual dos Direitos da Criança e do Adolescente - CEDCA
4. Conselho Estadual de Direitos Humanos - CEDH
5. Conselho Estadual dos Direitos da Mulher - CEDM
6. Conselho Estadual dos Direitos da Pessoa com Deficiência - CONEDE
7. Conselho Estadual de Promoção à Igualdade Racial - CEPIR
8. Conselho Estadual dos Direitos da Pessoa Idosa - CEDEDIPI
9. Conselho Estadual de Juventude - CONJUV
10. Conselho Estadual de Defesa do Consumidor - CONDECON
11. Conselho Estadual de Povos e Comunidades Tradicionais do Estado de Mato Grosso - CEPCT/MT
12. Câmaras Intersetoriais de Segurança Alimentar e Nutricional - CAISAN
13. Comissão Intergestores Bipartite do Sistema Único de Assistência Social - CIB/SUAS
- 13.1. Secretaria Técnica da CIB/SUAS
14. Comitê Estadual de Prevenção e Enfretamento a Tortura no Estado de Mato Grosso - CEPET/MT
15. Comitê Intersetorial de Acompanhamento e Monitoramento da Política Estadual para a População em Situação de Rua de Mato Grosso - CIAMP Rua MT
16. Secretaria Executiva de Conselhos

II - NÍVEL DE DIREÇÃO SUPERIOR

1. Gabinete do Secretário de Estado de Assistência Social e Cidadania
- 1.1. Gabinete do Secretário Adjunto de Assistência Social
- 1.2. Gabinete do Secretário Adjunto de Cidadania e Inclusão Socioprodutiva
- 1.3. Gabinete do Secretário Adjunto de Direitos Humanos
- 1.4. Gabinete do Secretário Adjunto de Programas e Projetos Especiais e Atenção à Família
- 1.5. Gabinete do Secretário Adjunto de Proteção e Defesa dos

Direitos do Consumidor - PROCON

- 1.6. Gabinete do Secretário Adjunto de Assuntos Comunitários
- 1.7. Gabinete do Secretário Adjunto de Administração Sistemática

III - NÍVEL DE APOIO ESTRATÉGICO E ESPECIALIZADO

1. Núcleo de Gestão Estratégica para Resultados - NGER
2. Unidade Setorial de Controle Interno - UNISECI
3. Ouvidoria Setorial
4. Unidade Jurídica
5. Comissão de Ética
6. Núcleo Estadual de Educação Permanente - NEEP

IV - NÍVEL DE ACESSORAMENTO SUPERIOR

1. Gabinete de Direção
2. Unidade de Assessoria

V - NÍVEL DE ADMINISTRAÇÃO SISTÊMICA

1. Superintendência Administrativa
 - 1.1. Coordenadoria de Gestão de Pessoas
 - 1.2. Coordenadoria de Apoio Logístico
 - 1.3. Coordenadoria de Aquisições
 - 1.4. Coordenadoria de Contratos
 - 1.5. Coordenadoria de Patrimônio
 - 1.6. Coordenadoria de Infraestrutura
 2. Superintendência Financeira, Orçamentária e Contábil
 - 2.1. Coordenadoria Financeira
 - 2.2. Coordenadoria Contábil e Prestação de Contas
 - 2.3. Coordenadoria de Orçamento e Convênios
 3. Superintendência de Tecnologia da Informação
- ### VI - NÍVEL DE EXECUÇÃO PROGRAMÁTICA
1. Superintendência de Promoção do Trabalhador
 - 1.1. Coordenadoria de Apoio ao Trabalhador e de Gestão do Sistema Público de Emprego
 - 1.2. Coordenadoria de Qualificação Profissional e de Apoio ao Empreendedorismo
 2. Superintendência de Segurança Alimentar e Desenvolvimento Socioprodutivo
 - 2.1. Coordenadoria de Projetos de Alimentação e Nutrição
 - 2.2. Coordenadoria de Mobilização Social e Inclusão Socioprodutivo
 3. Superintendência de Articulação Institucional e Parcerias para Garantia de Direitos
 - 3.1. Coordenadoria de Articulação Social e Convênios com o Setor Público
 - 3.2. Coordenadoria de Articulação Social e Parcerias com a Sociedade Civil
 4. Superintendência de Serviços Socioassistenciais
 - 4.1. Coordenadoria de Proteção Social Básica
 - 4.2. Coordenadoria de Proteção Social Especial de Média Complexidade
 - 4.3. Coordenadoria de Proteção Social de Alta Complexidade
 5. Superintendência de Gestão do SUAS
 - 5.1. Coordenadoria de Gestão do Trabalho do SUAS
 - 5.2. Coordenadoria de Vigilância Socioassistencial
 - 5.3. Coordenadoria de Regulação e Gestão Financeira do SUAS
 6. Superintendência de Benefícios, Programas e Projetos Socioassistenciais do SUAS
 - 6.1. Coordenadoria de Gestão do Cadastro Único e Programas de Transferência de Renda Federal
 - 6.2. Coordenadoria de Gestão de Benefícios Socioassistenciais
 - 6.3. Coordenadoria de Gestão de Programas e Projetos Socioassistenciais do SUAS
 7. Superintendência de Apoio e Defesa dos Direitos Humanos
 - 7.1. Coordenadoria de Promoção dos Direitos Humanos
 - 7.2. Coordenadoria de Proteção à Pessoa e Defesa dos Direitos Humanos
 - 7.3. Núcleo Estadual dos Programas de Proteção

7.4 Núcleo Estadual de Políticas Públicas para a População Migrante - NEPOMI

8. Superintendência de Articulação e Promoção de Direitos Indígenas

8.1 Coordenadoria de Promoção de Assuntos Indígenas

9. Superintendência de Promoção e Articulação das Políticas Públicas para as Pessoas com Deficiência

10. Superintendência de Gestão de Programas e Projetos

10.1. Coordenadoria de Implementação e Acompanhamento

11. Superintendência de Políticas Públicas para as Mulheres - SER Família Mulher

11.1 Núcleo Estadual de Política para Mulheres - NEPOM

12. Coordenadoria de Atendimento e Orientação

13. Coordenadoria de Gestão de Processos e Documentos

14. Coordenadoria de Fiscalização, Controle e Monitoramento de Mercado

15. Coordenadoria de Relacionamento com os Municípios e Educação para o Consumo

16. Coordenadoria de Conciliação e Turma Recursal

VII - NÍVEL DE ADMINISTRAÇÃO REGIONALIZADA E DESCENTRALIZADA

1. Centro Estadual de Cidadania - CEC

2. Coordenadoria do Centro de Referência de Direitos Humanos - Cuiabá

3. Coordenadoria do Centro de Referência de Direitos Humanos - Cáceres

Art. 4º Os cargos em comissão e funções de confiança integrantes da lotação da Secretaria de Estado de Assistência Social e Cidadania - SETASC são os constituídos nos Anexos I e II, deste Decreto, com a distribuição, denominação e quantificação ali previstas e estabelecidas nas Leis que deram origem aos referidos cargos e funções, ora remanejados e/ou transformados sem aumento de despesas, nos termos da Lei Complementar nº 266, de 29 de dezembro de 2006.

Art. 5º Os cargos em comissão e funções de confiança são criados, exclusivamente, por lei, facultado ao Chefe do Poder Executivo, mediante Decreto Governamental, o remanejamento, a transformação e a alteração da nomenclatura, vedado aumento das despesas, conforme disposto no art. 4º da Lei Complementar nº 266, de 29 de dezembro de 2006.

Art. 6º As Unidades Administrativas dispostas nos itens de 1 a 5 do inciso III e inciso IV do Artigo 3º, deste Decreto, possuem vínculo hierárquico e administrativo com o Gabinete do Secretário de Estado de Assistência Social e Cidadania.

Art. 7º As Unidades Administrativas dispostas no inciso V do Artigo 3º, deste Decreto, possuem vínculo hierárquico e administrativo com o Gabinete do Secretário Adjunto de Administração Sistemática.

Art. 8º As Unidades Administrativas dispostas nos itens 1, 2 e 3 do inciso VI e o item 1 do inciso VII do Artigo 3º, deste Decreto, possuem vínculo hierárquico e administrativo com o Gabinete do Secretário Adjunto de Cidadania e Inclusão Socioprodutiva.

Art. 9º A Unidade Administrativa disposta no item 6 do inciso III e os itens 4, 5 e 6 do inciso VI do Artigo 3º, deste Decreto, possuem vínculo hierárquico e administrativo com o Gabinete do Secretário Adjunto de Assistência Social.

Art. 10 As Unidades Administrativas dispostas nos itens 7, 8 e 9 do inciso VI e itens 2 e 3 do inciso VII do Artigo 3º, deste Decreto, possuem vínculo hierárquico e administrativo com o Gabinete do Secretário Adjunto de Direitos Humanos.

Art. 11 As Unidades Administrativas dispostas nos itens 10 e 11 do inciso VI do Artigo 3º, deste Decreto, possui vínculo hierárquico e administrativo com o Gabinete do Secretário Adjunto de Programas e Projetos Especiais e Atenção à Família.

Art. 12 As Unidades Administrativas dispostas nos itens 12, 13, 14,

15 e 16 do inciso VI do Artigo 3º, deste Decreto, possui vínculo hierárquico e administrativo com o Gabinete do Secretário Adjunto de Proteção e Defesa dos Direitos do Consumidor.

Art. 13 Incumbe ao Secretário de Estado de Assistência Social e Cidadania, editar o Regimento Interno no prazo de 150 (cento e cinquenta) dias, em conformidade com o Decreto nº 1.684, de 10 de outubro de 2018.

Art. 14 Os atos de nomeações e exonerações deverão fazer referência expressa à Unidade Administrativa onde serão nomeados ou exonerados os ocupantes dos cargos em comissão ou funções de confiança.

Art. 15 Este Decreto entra em vigência a partir de 1º de fevereiro de 2024.

Art. 16 Revoga-se o Decreto nº 512, de 24 de outubro de 2023.

Palácio Paiaguás, em Cuiabá-MT, 29 de janeiro de 2024.

MAURO MENDES
Governador do Estado

FÁBIO GARCIA
Secretário- Chefe da Casa Civil

BASÍLIO BEZERRA GUIMARÃES DOS SANTOS
Secretário de Estado de Planejamento e Gestão

GRASIELLE PAES SILVA BUGALHO
Secretária de Estado de Assistência Social e Cidadania

ANEXO I
DISTRIBUIÇÃO DE CARGOS EM COMISSÃO E FUNÇÕES DE
CONFIANÇA NA ESTRUTURA ORGANIZACIONAL

UNIDADE	SIMBOLOGIA RE-MUNERATÓRIA	QUANTIDADE	
		CARGO	FUNÇÃO
NÍVEL DE DECISÃO COLEGIADA			
1. Conselho Estadual do Trabalho - CETEB			
2. Conselho Estadual de Assistência Social - CEAS			
3. Conselho Estadual dos Direitos da Criança e do Adolescente - CEDCA			
4. Conselho Estadual de Direitos Humano - CEDH			
5. Conselho Estadual dos Direitos da Mulher - CEDM			
6. Conselho Estadual dos Direitos da Pessoa com Deficiência - CONEDE			
7. Conselho Estadual de Promoção à Igualdade Racial - CEPIR			
8. Conselho Estadual dos Direitos da Pessoa Idosa - CEDEDIPI			
9. Conselho Estadual de Juventude - CONJUV			
10. Conselho Estadual de Defesa do Consumidor - CONDECON			
11. Conselho Estadual de Povos e Comunidades Tradicionais do Estado de Mato Grosso - CEPCT/MT			
12. Câmaras Intersetoriais de Segurança Alimentar e Nutricional - CAISAN			
13. Comissão Intergestores Bipartite do Sistema Único de Assistência Social - CIB/SUAS			
13.1. Secretaria Técnica da CIB/SUAS			
14. Comitê Estadual de Prevenção e Enfrentamento a Tortura no Estado de Mato Grosso - CEPET/MT			
15. Comitê Intersetorial de Acompanhamento e Monitoramento da Política Estadual para a População em Situação de Rua de Mato Grosso - CIAMP Rua/MT			
16. Secretaria Executiva de Conselhos			
- Secretário Executivo de Conselho III	DGA-4	1	-
- Assessor Técnico II	DGA-5	1	-
- Assistente Técnico I	DGA-8	1	-
NÍVEL DE DIREÇÃO SUPERIOR			
1. Gabinete do Secretário de Estado de Assistência Social e Cidadania			
- Secretário	DGA-1	1	-
- Assessor Técnico II	DGA-5	1	-
- Assessor Técnico III	DGA-6	1	-

- Assistente de Direção	DGA-10	-	2
1.1 Gabinete do Secretário Adjunto de Assistência Social			
- Secretário Adjunto	DGA-2	1	-
- Assessor Técnico III	DGA-6	2	-
1.2 Gabinete do Secretário Adjunto de Cidadania e Inclusão Socioprodutiva			
- Secretário Adjunto	DGA-2	1	-
1.3 Gabinete do Secretário Adjunto de Direitos Humanos			
- Secretário Adjunto	DGA-2	1	-
- Assistente Técnico I	DGA-8	1	-
1.4 Gabinete do Secretário Adjunto de Programas e Projetos Especiais e Atenção à Família			
- Secretário Adjunto	DGA-2	1	-
- Assessor Especial II	DGA-4	2	-
- Assessor Técnico II	DGA-5	1	-
- Assessor Técnico III	DGA-6	4	-
- Assistente de Direção	DGA-10	-	1
1.5 Gabinete do Secretário Adjunto de Proteção e Defesa dos Direitos do Consumidor - PROCON			
- Secretário Adjunto	DGA-2	1	-
- Assessor Especial II	DGA-4	1	-
1.6. Gabinete do Secretário Adjunto de Assuntos Comunitários			
- Secretário Adjunto	DGA-2	1	-
- Assessor Especial II	DGA-4	1	-
- Assessor Técnico III	DGA-6	1	-
- Assistente Técnico I	DGA-8	2	-
1.7 Gabinete do Secretário Adjunto de Administração Sistêmica			
- Secretário Adjunto	DGA-2	1	-
- Assessor Especial II	DGA-4	1	-
- Assessor Técnico III	DGA-6	3	-
NÍVEL DE APOIO ESTRATÉGICO E ESPECIALIZADO			
1. Núcleo de Gestão Estratégica para Resultados - NGER			
- Chefe de Unidade II	DGA-4	-	1
- Assessor Especial II	DGA-4	1	-
- Assessor Técnico III	DGA-6	1	-
- Assistente de Direção	DGA-10	-	1
2. Unidade Setorial de Controle Interno - UNISECI			
- Gestor de UNISECI	DGA-6	-	1
3. Ouvidoria Setorial			
- Ouvidor Setorial III	DGA-6	1	-
4. Unidade Jurídica			
- Assessor Especial I	DGA-2	1	-
- Assessor Especial II	DGA-4	1	-
- Assessor Técnico II	DGA-5	1	-
- Assistente Técnico II	DGA-9	1	-
5. Comissão de Ética			
6. Núcleo Estadual de Educação Permanente - NEEP			
NÍVEL DE ACESSORAMENTO SUPERIOR			
1. Gabinete de Direção			
- Chefe de Gabinete	DGA-4	1	-
2. Unidade de Assessoria			
- Assessor Especial I	DGA-2	3	-
- Assessor Especial II	DGA-4	2	-
- Assessor Técnico II	DGA-5	3	-
- Assessor Técnico III	DGA-6	2	-
NÍVEL DE ADMINISTRAÇÃO SISTÊMICA			
1. Superintendência Administrativa			
- Superintendente	DGA-3	1	-
- Assessor Técnico III	DGA-6	2	-
1.1 Coordenadoria de Gestão de Pessoas			
- Coordenador	DGA-5	1	-
- Assistente de Direção	DGA-10	-	1

1.2 Coordenadoria de Apoio Logístico			
- Coordenador	DGA-5	1	-
- Assessor Técnico III	DGA-6	1	-
- Assistente Técnico I	DGA-8	3	-
- Assistente Técnico II	DGA-9	1	-
- Assistente de Direção	DGA-10	-	1
1.4 Coordenadoria de Aquisições			
- Coordenador	DGA-5	1	-
- Pregoeiro	DGA-5	-	1
- Assistente Técnico I	DGA-8	2	-
- Assistente Técnico II	DGA-9	1	-
1.5 Coordenadoria de Contratos			
- Coordenador	DGA-5	1	-
- Assistente Técnico II	DGA-9	1	-
1.6 Coordenadoria de Patrimônio			
- Coordenador	DGA-5	1	-
- Assessor Técnico II	DGA-5	1	-
- Assessor Técnico III	DGA-6	1	-
1.7 Coordenadoria de Infraestrutura			
- Coordenador	DGA-5	1	-
- Assistente de Direção	DGA-10	-	1
2. Superintendência Financeira, Orçamentária e Contábil			
- Superintendente	DGA-3	1	-
2.1 Coordenadoria Financeira			
- Coordenador	DGA-5	1	-
2.2 Coordenadoria Contábil e Prestação de Contas			
- Coordenador	DGA-5	1	-
2.3. Coordenadoria de Orçamento e Convênios			
- Coordenador	DGA-5	1	-
- Assistente de Direção	DGA-10	-	2
3. Superintendência de Tecnologia da Informação			
- Superintendente	DGA-3	1	-
- Assessor Técnico III	DGA-6	2	-
- Assistente Técnico II	DGA-9	1	-
NÍVEL DE EXECUÇÃO PROGRAMÁTICA			
1. Superintendência de Promoção do Trabalhador			
- Superintendente	DGA-3	1	-
1.1 Coordenadoria de Apoio ao Trabalhador e de Gestão do Sistema Público de Emprego			
- Coordenador	DGA-5	1	-
1.2 Coordenadoria de Qualificação Profissional e de Apoio ao Empreendedorismo			
- Coordenador	DGA-5	1	-
2. Superintendência de Segurança Alimentar e Desenvolvimento Socioprodutivo			
- Superintendente	DGA-3	1	-
- Assistente Técnico I	DGA-8	2	-
2.1 Coordenadoria de Projetos de Alimentação e Nutrição			
- Coordenador	DGA-5	1	-
2.2 Coordenadoria de Mobilização Social e Inclusão Socioprodutivo			
- Coordenador	DGA-5	1	-
3. Superintendência de Articulação Institucional e Parcerias para Garantia de Direitos			
- Superintendente	DGA-3	1	-
- Assessor Especial II	DGA-4	1	-
- Assessor Técnico III	DGA-6	2	-
- Assistente Técnico I	DGA-8	2	-
3.1 Coordenadoria de Articulação Social e Convênios com o Setor Público			
- Coordenador	DGA-5	1	-
- Assistente Técnico I	DGA-8	2	-
3.2 Coordenadoria de Articulação Social e Parcerias com a Sociedade Civil			
- Coordenador	DGA-5	1	-

4. Superintendência de Serviços Socioassistenciais			
- Superintendente	DGA-3	1	-
4.1 Coordenadoria de Proteção Social Básica			
- Coordenador	DGA-5	1	-
4.2 Coordenadoria de Proteção Social Especial de Média Complexidade			
- Coordenador	DGA-5	1	-
- Assessor Especial II	DGA-4	1	-
- Assessor Técnico III	DGA-6	2	-
4.3 Coordenadoria de Proteção Social de Alta Complexidade			
- Coordenador	DGA-5	1	-
- Assessor Técnico III	DGA-6	1	-
5. Superintendência de Gestão do SUAS			
- Superintendente	DGA-3	1	-
- Assessor Técnico III	DGA-6	1	-
5.1. Coordenadoria de Gestão do Trabalho			
- Coordenador	DGA-5	1	-
5.2 Coordenadoria de Vigilância Socioassistencial			
- Coordenador	DGA-5	1	-
5.3 Coordenadoria de Regulação e Gestão Financeira do SUAS			
- Coordenador	DGA-5	1	-
6. Superintendência de Benefícios, Programas e Projetos Socioassistenciais do SUAS			
- Superintendente	DGA-3	1	-
6.1 Coordenadoria de Gestão do Cadastro Único e Programas de Transferência de Renda Federal			
- Coordenador	DGA-5	1	-
- Assessor Técnico II	DGA-5	2	-
6.2 Coordenadoria de Gestão de Benefícios Socioassistenciais			
- Coordenador	DGA-5	1	-
6.3 Coordenadoria de Gestão de Programas e Projetos Socioassistenciais do SUAS			
- Coordenador	DGA-5	1	-
7. Superintendência de Apoio e Defesa dos Direitos Humanos			
- Superintendente	DGA-3	1	-
7.1 Coordenadoria de Promoção dos Direitos Humanos			
- Coordenador	DGA-5	1	-
7.2 Coordenadoria de Proteção à Pessoa e Defesa dos Direitos Humanos			
- Coordenador	DGA-5	1	-
7.3 Núcleo Estadual dos Programas de Proteção			
7.4 Núcleo Estadual de Política para População Migrante - NEPOMI			
8. Superintendência de Articulação e Promoção de Direitos Indígenas			
- Superintendente	DGA-3	1	-
- Assistente Técnico I	DGA-8	1	-
8.1 Coordenadoria de Promoção de Assuntos Indígenas			
- Coordenador	DGA-5	1	-
- Assessor Técnico III	DGA-6	1	-
9. Superintendência de Promoção e Articulação das Políticas Públicas para as Pessoas com Deficiência			
- Superintendente	DGA-3	1	-
- Assessor Técnico III	DGA-6	1	-
- Assistente Técnico I	DGA-8	1	-
10. Superintendência de Gestão de Programas e Projetos			
- Superintendente	DGA-3	1	-
10.1. Coordenadoria de Implementação e Acompanhamento			
- Coordenador	DGA-5	1	-
- Assistente Técnico I	DGA-8	1	-
11. Superintendência de Políticas Públicas para as Mulheres - SER Família Mulher			
- Superintendente	DGA-3	1	-
11.1 Núcleo Estadual de Política para Mulheres - NEPOM			
12. Coordenadoria de Atendimento e Orientação			
- Coordenador	DGA-5	1	-
13. Coordenadoria de Gestão de Processos e Documentos			
- Coordenador	DGA-5	1	-

14. Coordenadoria de Fiscalização, Controle e Monitoramento de Mercado			
- Coordenador	DGA-5	1	-
15. Coordenadoria de Relacionamento com os Municípios e Educação para o Consumo			
- Coordenador	DGA-5	1	-
16. Coordenadoria de Conciliação e Turma Recursal			
- Coordenador	DGA-5	1	-
NÍVEL DE ADMINISTRAÇÃO REGIONALIZADA E DESCONCENTRADA			
1. Centro Estadual de Cidadania - CEC			
- Assistente de Direção	DGA-10	-	1
2. Coordenadoria do Centro de Referência de Direitos Humanos - Cuiabá			
- Coordenador	DGA-5	1	-
3. Coordenadoria do Centro de Referência de Direitos Humanos - Cáceres			
- Coordenador	DGA-5	1	-
SUBTOTAL		136	13
TOTAL		149	

ANEXO II
QUANTITATIVO DE CARGOS EM COMISSÃO E FUNÇÕES DE CONFIANÇA AGRUPADOS POR SIMBOLOGIA REMUNERATÓRIA

SIMBOLOGIA REMUNERATÓRIA	CARGO	FUNÇÃO
DGA-1	1	-
DGA-2	11	-
DGA-3	14	-
DGA-4	13	1
DGA-5	45	1
DGA-6	29	1
DGA-7	-	-
DGA-8	18	-
DGA-9	5	-
DGA-10	-	10
SUBTOTAL		136
TOTAL		149

Protocolo 1538327

DECRETO Nº 674, DE 29 DE JANEIRO DE 2024.

Dispõe sobre a estrutura organizacional da Polícia Judiciária Civil - PJC, a redistribuição de cargos em comissão e funções de confiança.

O GOVERNADOR DO ESTADO DE MATO GROSSO, no uso das atribuições que lhe confere o art. 66, incisos III e V, da Constituição Estadual, tendo em vista o que consta no Processo nº SEPLAG-PRO-2024/00519;

DECRETA:

Art. 1º A Polícia Judiciária Civil, instituição permanente do Poder Público, essencial à defesa da sociedade e à preservação da ordem pública, fica sujeita à vinculação e orientação de políticas públicas e planejamento estratégico da Secretaria de Estado de Segurança Pública - SESP, sem prejuízo da subordinação administrativa ao Governador do Estado.

Art. 2º Fica aprovada a estrutura organizacional da Polícia Judiciária Civil - PJC, de acordo com o que dispõe a Lei Complementar nº 13, de 16 de janeiro de 1992, Lei Complementar nº 266, de 29 de dezembro de 2006, Lei Complementar nº 407, de 30 de junho de 2010, Lei Complementar nº 506, de 11 de setembro de 2013, Lei Complementar nº 612, de 28 de janeiro de 2019, Lei Complementar nº 662, de 14 de maio de 2020, Lei Complementar nº 755, de 12 de janeiro de 2023 e Lei Complementar nº 787, de 18 de janeiro de 2024.

Art. 3º A estrutura organizacional básica e setorial da Polícia

Judiciária Civil - PJC compreende as seguintes unidades administrativas:

I - NÍVEL DE DIREÇÃO SUPERIOR

- Diretoria Geral de Polícia Judiciária Civil
 - Diretoria Geral Adjunta de Polícia Judiciária Civil

II - NÍVEL DE DECISÃO COLEGIADA

- Conselho Superior de Polícia Judiciária Civil

III - NÍVEL DE APOIO ESTRATÉGICO E ESPECIALIZADO

- Corregedoria Geral de Polícia Judiciária Civil
 - Corregedoria Geral Adjunta de Polícia Judiciária Civil
 - Corregedoria Auxiliar de Polícia Judiciária Civil
 - Núcleo de Inteligência

- Academia da Polícia Judiciária Civil
 - Diretoria da Academia da Polícia Judiciária Civil
 - Diretoria Adjunta da Academia de Polícia Judiciária Civil
 - Centro de Estudos e Pesquisas Aplicadas - CEPAP
 - Secretaria Executiva
 - Seção de Apoio e Pesquisa
 - Coordenadoria Museológica
 - Seção de Documentação e Pesquisa
 - Seção de Gerenciamento de Acervo
 - Coordenadoria de Biblioteca
 - Seção de Gerenciamento de Acervo
 - Seção de Biblioteca Digital
 - Gerência de Ensino
 - Secretaria
 - Seção Disciplinar
 - Seção de Planejamento de Ensino
 - Seção de Acompanhamento, Controle e Orientação Pedagógica
 - Seção de Acompanhamento e Controle Discente
 - Seção de Curso de Formação Inicial e Continuada
 - Seção de Acompanhamento de Concurso e Seleção
 - Seção de Investigação Social
 - Gerência de Manutenção, Apoio e Desenvolvimento de Projetos
 - Seção de Elaboração de Projetos
 - Seção de Pesquisas e Estatística
 - Seção de Informática
 - Seção de Planejamento
 - Seção do Complexo de Treinamento e Armamento
 - Seção de Plantão e Segurança Patrimonial
 - Seção de Carga
 - Seção de Aquisições
 - Seção de Reprografia
 - Laboratório de Informática
 - Seção de Apoio
 - Gerência do Centro de Ensino Superior
 - Seção de Pós-Graduação e Extensão
 - Gerência do Centro de Educação Física
 - Seção de Defesa Pessoal
 - Seção de Treinamento Físico Policial
 - Conselho de Ensino

- Ouvidoria Especializada
 - Ouvidoria Adjunta

- Núcleo de Ações Estratégicas

IV - NÍVEL DE ACESSORAMENTO SUPERIOR

- Gabinete de Direção
- Unidade de Assessoria

V - NÍVEL DE ADMINISTRAÇÃO SISTÊMICA

- Coordenadoria de Gestão de Pessoas
 - Gerência de Provimento, Manutenção e Monitoramento
 - Núcleo de Monitoramento
 - Gerência de Aplicação, Desenvolvimento, Saúde e Segurança

VI - NÍVEL DE EXECUÇÃO PROGRAMÁTICA

- Diretoria de Execução Estratégica
 - Coordenadoria de Desenvolvimento Institucional
 - Gerência de Acompanhamento de Projetos, Convênios e Obras
 - Gerência de Captação, Análise e Difusão de Dados

- 1.2. Coordenadoria de Planejamento Operacional
 - 1.2.1. Gerência de Logística e Manutenção
 - 1.2.2. Gerência de Armas, Explosivos e Munições
- 1.3. Coordenadoria de Estatística
 - 1.3.1. Gerência de Suporte Técnico
 - 1.3.2. Gerência de Telecomunicações
2. Diretoria de Inteligência
 - 2.1. Coordenadoria de Inteligência
 - 2.1.1. Gerência de Inteligência Policial
 - 2.1.2. Gerência de Inteligência Estratégica
 - 2.1.2.1. Seção de Análise Criminal
 - 2.1.3. Gerência de Operações de Inteligência de Segurança Pública
 - 2.1.3.1. Seção de Segurança Orgânica
 - 2.1.3.2. Seção de Segurança Ativa
 - 2.2. Coordenadoria de Inteligência Tecnológica
 - 2.2.1. Gerência Especializada em Crimes de Alta Tecnologia
 - 2.2.2. Gerência de Apoio Tecnológico
3. Diretoria de Atividades Especiais
 - 3.1. Gerência de Combate ao Crime Organizado
 - 3.1.1. Núcleo de Inteligência
 - 3.2. Gerência de Operações Especiais
 - 3.2.1. Núcleo de Inteligência
 - 3.3. Gerência de Operações Aéreas
 - 3.4. Gerência Estadual de Polinter
 - 3.5. Delegacias Especializadas de Circunscrição Estadual
 - 3.5.1. Delegacia Especializada do Meio Ambiente
 - 3.5.1.1. Núcleo de Inteligência
 - 3.5.2. Delegacia Especializada de Repressão a Entorpecentes
 - 3.5.2.1. Núcleo de Inteligência
 - 3.5.3. Delegacia Especializada de Crimes Fazendários e Contra a Administração Pública
 - 3.5.3.1. Núcleo de Inteligência
 - 3.5.4. Delegacia Especial de Fronteira
 - 3.5.4.1. Núcleo de Inteligência
 - 3.5.5. Delegacia Especializada de Combate a Corrupção
 - 3.5.5.1. Núcleo de Inteligência
 - 3.5.6. Delegacia Especializada de Repressão a Crimes Informáticos
 - 3.5.6.1. Núcleo de Inteligência
4. Diretoria da Polícia Judiciária Civil Metropolitana
 - 4.1. Delegacia Regional de Cuiabá
 - 4.1.1. Núcleo de Inteligência
 - 4.1.2. Grupo Armado de Resposta Rápida - GARRA
 - 4.1.3. Delegacia Especializada de Homicídio e Proteção à Pessoa/Cuiabá
 - 4.1.3.1. Núcleo de Inteligência
 - 4.1.4. Delegacia Especializada de Roubos e Furtos de Veículos Automotores/Cuiabá
 - 4.1.4.1. Núcleo de Inteligência
 - 4.1.5. Delegacia Especializada de Defesa do Consumidor e Repressão a Fraudes em Combustíveis/Cuiabá
 - 4.1.5.1. Núcleo de Inteligência
 - 4.1.6. Delegacia Especializada do Adolescente/Cuiabá
 - 4.1.6.1. Núcleo de Inteligência
 - 4.1.7. Delegacia Especializada de Defesa da Mulher/Cuiabá
 - 4.1.7.1. Núcleo de Inteligência
 - 4.1.8. Delegacia Especializada de Defesa dos Direitos da Criança e do Adolescente/Cuiabá
 - 4.1.8.1. Núcleo de Inteligência
 - 4.1.9. Delegacia Especializada de Roubos e Furtos/Cuiabá
 - 4.1.9.1. Núcleo de Inteligência
 - 4.1.10. Delegacia Especializada de Estelionato/Cuiabá
 - 4.1.10.1. Núcleo de Inteligência
 - 4.1.11. Delegacia Especializada do Turista/Cuiabá
 - 4.1.11.1. Núcleo de Inteligência
 - 4.1.12. Delegacia Especializada de Delitos de Trânsito/Cuiabá
 - 4.1.12.1. Núcleo de Inteligência
 - 4.1.13. 1ª Delegacia de Polícia de Cuiabá
 - 4.1.13.1. Núcleo de Inteligência
 - 4.1.14. 2ª Delegacia de Polícia de Cuiabá
 - 4.1.14.1. Núcleo de Inteligência
 - 4.1.15. 3ª Delegacia de Polícia de Cuiabá
 - 4.1.15.1. Núcleo de Inteligência
 - 4.1.16. Delegacia de Polícia da Guia/Cuiabá

- 4.1.16.1. Núcleo de Inteligência
- 4.1.17. Delegacia de Polícia de Acorizal
 - 4.1.17.1. Núcleo de Inteligência
- 4.1.18. Delegacia de Polícia de Barão de Melgaço
 - 4.1.18.1. Núcleo de Inteligência
- 4.1.19. Delegacia de Polícia de Chapada dos Guimarães
 - 4.1.19.1. Núcleo de Inteligência
- 4.1.20. Delegacia de Polícia de Nova Brasilândia
 - 4.1.20.1. Núcleo de Inteligência
- 4.1.21. Delegacia de Polícia de Santo Antônio de Leverger
 - 4.1.21.1. Núcleo de Inteligência
- 4.1.22. Delegacia Virtual
- 4.1.23. Central de Flagrantes de Cuiabá/Plantão
- 4.1.24. Plantão de Atendimento a Vítimas de Violência Doméstica e Sexual
- 4.1.25. Delegacia Especializada de Delitos Contra a Pessoa Idosa
- 4.2. Delegacia Regional de Várzea Grande
 - 4.2.1. Núcleo de Inteligência
 - 4.2.2. Grupo Armado de Resposta Rápida - GARRA
 - 4.2.3. Delegacia Especializada do Adolescente/ Várzea Grande
 - 4.2.3.1. Núcleo de Inteligência
 - 4.2.4. Delegacia Especializada de Defesa da Mulher, Criança e Idoso/Várzea Grande
 - 4.2.4.1. Núcleo de Inteligência
 - 4.2.5. Delegacia Especializada de Roubos e Furtos/Várzea Grande
 - 4.2.5.1. Núcleo de Inteligência
 - 4.2.6. Delegacia Especializada de Delitos de Trânsito/Várzea Grande
 - 4.2.6.1. Núcleo de Inteligência
 - 4.2.7. 1ª Delegacia de Polícia de Várzea Grande
 - 4.2.7.1. Núcleo de Inteligência
 - 4.2.8. 2ª Delegacia de Polícia de Várzea Grande
 - 4.2.8.1. Núcleo de Inteligência
 - 4.2.9. 3ª Delegacia de Polícia de Várzea Grande
 - 4.2.9.1. Núcleo de Inteligência
 - 4.2.10. Delegacia de Polícia de Nossa Senhora do Livramento
 - 4.2.10.1. Núcleo de Inteligência
 - 4.2.11. Delegacia de Polícia de Poconé
 - 4.2.11.1. Núcleo de Inteligência
 - 4.2.12. Delegacia de Polícia de Jangada
 - 4.2.12.1. Núcleo de Inteligência
 - 4.2.13. Delegacia de Polícia de Rosário Oeste
 - 4.2.13.1. Núcleo de Inteligência
 - 4.2.14. Delegacia de Polícia de Nobres
 - 4.2.14.1. Núcleo de Inteligência
5. Diretoria da Polícia Judiciária Civil do Interior
 - 5.1. Delegacia Regional de Água Boa
 - 5.1.1. Núcleo de Inteligência
 - 5.1.2. Grupo Armado de Resposta Rápida - GARRA
 - 5.1.3. Delegacia de Polícia de Água Boa
 - 5.1.3.1. Núcleo de Inteligência
 - 5.1.4. Delegacia de Polícia de Campinápolis
 - 5.1.4.1. Núcleo de Inteligência
 - 5.1.5. Delegacia de Polícia de Nova Xavantina
 - 5.1.5.1. Núcleo de Inteligência
 - 5.1.6. Delegacia de Polícia de Canarana
 - 5.1.6.1. Núcleo de Inteligência
 - 5.1.7. Delegacia de Polícia de Querência
 - 5.1.7.1. Núcleo de Inteligência
 - 5.1.8. Delegacia de Polícia de Ribeirão Cascalheira
 - 5.1.8.1. Núcleo de Inteligência
 - 5.1.9. Delegacia de Polícia de Cocalinho
 - 5.1.9.1. Núcleo de Inteligência
 - 5.1.10. Delegacia de Polícia de Bom Jesus do Araguaia
 - 5.1.10.1. Núcleo de Inteligência
 - 5.2. Delegacia Regional de Alta Floresta
 - 5.2.1. Núcleo de Inteligência
 - 5.2.2. Grupo Armado de Resposta Rápida - GARRA
 - 5.2.3. Delegacia de Polícia de Alta Floresta
 - 5.2.3.1. Núcleo de Inteligência
 - 5.2.4. Delegacia de Polícia de Apiacás
 - 5.2.4.1. Núcleo de Inteligência
 - 5.2.5. Delegacia de Polícia de Nova Canaã do Norte
 - 5.2.5.1. Núcleo de Inteligência
 - 5.2.6. Delegacia de Polícia de Carlinda

- 5.2.6.1. Núcleo de Inteligência
- 5.2.7. Delegacia de Polícia de Nova Monte Verde
- 5.2.7.1. Núcleo de Inteligência
- 5.2.8. Delegacia de Polícia de Paranaitá
- 5.2.8.1. Núcleo de Inteligência
- 5.2.9. Delegacia de Polícia de Nova Bandeirantes
- 5.2.9.1. Núcleo de Inteligência
- 5.2.10. Delegacia de Polícia de Colíder
- 5.2.10.1. Núcleo de Inteligência

- 5.3. Delegacia Regional de Barra do Garças
- 5.3.1. Núcleo de Inteligência
- 5.3.2. Grupo Armado de Resposta Rápida - GARRA
- 5.3.3. Delegacia Especializada de Defesa da Mulher/Barra do Garças
- 5.3.3.1. Núcleo de Inteligência
- 5.3.4. Delegacia Especializada da Criança e Adolescente/Barra do Garças
- 5.3.4.1. Núcleo de Inteligência
- 5.3.5. Delegacia Especializada de Roubos e Furtos/Barra do Garças
- 5.3.5.1. Núcleo de Inteligência
- 5.3.6. 1ª Delegacia de Polícia de Barra do Garças
- 5.3.6.1. Núcleo de Inteligência
- 5.3.7. 2ª Delegacia de Polícia de Barra do Garças
- 5.3.7.1. Núcleo de Inteligência
- 5.3.8. Delegacia de Polícia de Araguaiana
- 5.3.8.1. Núcleo de Inteligência
- 5.3.9. Delegacia de Polícia de General Carneiro
- 5.3.9.1. Núcleo de Inteligência
- 5.3.10. Delegacia de Polícia de Novo São Joaquim
- 5.3.10.1. Núcleo de Inteligência
- 5.3.11. Delegacia de Polícia de Torixoréu
- 5.3.11.1. Núcleo de Inteligência

- 5.4. Delegacia Regional de Cáceres
- 5.4.1. Núcleo de Inteligência
- 5.4.2. Grupo Armado de Resposta Rápida - GARRA
- 5.4.3. Delegacia de Polícia de Cáceres
- 5.4.3.1. Núcleo de Inteligência
- 5.4.4. Delegacia Especializada da Criança e Adolescente/Cáceres
- 5.4.4.1. Núcleo de Inteligência
- 5.4.5. Delegacia Especializada de Defesa da Mulher/Cáceres
- 5.4.5.1. Núcleo de Inteligência
- 5.4.6. Delegacia Especializada de Roubos e Furtos/Cáceres
- 5.4.6.1. Núcleo de Inteligência
- 5.4.7. Delegacia de Polícia de Araputanga
- 5.4.7.1. Núcleo de Inteligência
- 5.4.8. Delegacia de Polícia de Glória D' Oeste
- 5.4.8.1. Núcleo de Inteligência
- 5.4.9. Delegacia de Polícia de Mirassol D'Oeste
- 5.4.9.1. Núcleo de Inteligência
- 5.4.10. Delegacia de Polícia de Porto Esperidião
- 5.4.10.1. Núcleo de Inteligência
- 5.4.11. Delegacia de Polícia de Rio Branco
- 5.4.11.1. Núcleo de Inteligência
- 5.4.12. Delegacia de Polícia de São José dos Quatro Marcos
- 5.4.12.1. Núcleo de Inteligência
- 5.4.13. Delegacia de Polícia de Lambari D'Oeste
- 5.4.13.1. Núcleo de Inteligência
- 5.4.14. Delegacia de Polícia de Indivaí
- 5.4.14.1. Núcleo de Inteligência
- 5.4.15. Delegacia de Polícia de Salto do Céu
- 5.4.15.1. Núcleo de Inteligência

- 5.5. Delegacia Regional de Guarantã do Norte
- 5.5.1. Núcleo de Inteligência
- 5.5.2. Grupo Armado de Resposta Rápida - GARRA
- 5.5.3. Delegacia de Polícia de Guarantã do Norte
- 5.5.3.1. Núcleo de Inteligência
- 5.5.4. Delegacia de Polícia de Peixoto de Azevedo
- 5.5.4.1. Núcleo de Inteligência
- 5.5.5. Delegacia de Polícia de Terra Nova do Norte
- 5.5.5.1. Núcleo de Inteligência
- 5.5.6. Delegacia de Polícia de Nova Santa Helena
- 5.5.6.1. Núcleo de Inteligência
- 5.5.7. Delegacia de Polícia de Matupá
- 5.5.7.1. Núcleo de Inteligência

- 5.5.8. Delegacia de Polícia de Marcelândia
- 5.5.8.1. Núcleo de Inteligência
- 5.5.9. Delegacia de Polícia de Itaúba
- 5.5.9.1. Núcleo de Inteligência

- 5.6. Delegacia Regional de Juína
- 5.6.1. Núcleo de Inteligência
- 5.6.2. Grupo Armado de Resposta Rápida - GARRA
- 5.6.3. Delegacia de Polícia de Juína
- 5.6.3.1. Núcleo de Inteligência
- 5.6.4. Delegacia de Polícia de Aripuanã
- 5.6.4.1. Núcleo de Inteligência
- 5.6.5. Delegacia de Polícia de Cotriguaçu
- 5.6.5.1. Núcleo de Inteligência
- 5.6.6. Delegacia de Polícia de Colniza
- 5.6.6.1. Núcleo de Inteligência
- 5.6.7. Delegacia de Polícia de Castanheira
- 5.6.7.1. Núcleo de Inteligência
- 5.6.8. Delegacia de Polícia de Juruena
- 5.6.8.1. Núcleo de Inteligência
- 5.6.9. Delegacia de Polícia de Juara
- 5.6.9.1. Núcleo de Inteligência
- 5.6.10. Delegacia de Polícia de Porto dos Gaúchos
- 5.6.10.1. Núcleo de Inteligência
- 5.6.11. Delegacia de Polícia de Tabaporã
- 5.6.11.1. Núcleo de Inteligência
- 5.6.12. Delegacia de Polícia de Novo Horizonte do Norte
- 5.6.12.1. Núcleo de Inteligência

- 5.7. Delegacia Regional de Nova Mutum
- 5.7.1. Núcleo de Inteligência
- 5.7.2. Grupo Armado de Resposta Rápida - GARRA
- 5.7.3. Delegacia de Polícia de Nova Mutum
- 5.7.3.1. Núcleo de Inteligência
- 5.7.4. Delegacia Especializada de Roubos e Furtos/Nova Mutum
- 5.7.4.1. Núcleo de Inteligência
- 5.7.5. Delegacia de Polícia de Diamantino
- 5.7.5.1. Núcleo de Inteligência
- 5.7.6. Delegacia de Polícia de Alto Paraguai
- 5.7.6.1. Núcleo de Inteligência
- 5.7.7. Delegacia de Polícia de Arenópolis
- 5.7.7.1. Núcleo de Inteligência
- 5.7.8. Delegacia de Polícia de Nova Marilândia
- 5.7.8.1. Núcleo de Inteligência
- 5.7.9. Delegacia de Polícia de Nortelândia
- 5.7.9.1. Núcleo de Inteligência
- 5.7.10. Delegacia de Polícia de São José do Rio Claro
- 5.7.10.1. Núcleo de Inteligência
- 5.7.11. Delegacia de Polícia de Santo Afonso
- 5.7.11.1. Núcleo de Inteligência
- 5.7.12. Delegacia de Polícia de Lucas do Rio Verde
- 5.7.12.1. Núcleo de Inteligência
- 5.7.13. Delegacia de Polícia de Tapurah
- 5.7.13.1. Núcleo de Inteligência
- 5.7.14. Delegacia de Polícia de Itanhanga
- 5.7.14.1. Núcleo de Inteligência

- 5.8. Delegacia Regional de Pontes e Lacerda
- 5.8.1. Núcleo de Inteligência
- 5.8.2. Grupo Armado de Resposta Rápida - GARRA
- 5.8.3. Delegacia de Polícia de Pontes e Lacerda
- 5.8.3.1. Núcleo de Inteligência
- 5.8.4. Delegacia de Polícia de Comodoro
- 5.8.4.1. Núcleo de Inteligência
- 5.8.5. Delegacia de Polícia de Jauru
- 5.8.5.1. Núcleo de Inteligência
- 5.8.6. Delegacia de Polícia de Vila Bela da Santíssima Trindade
- 5.8.6.1. Núcleo de Inteligência
- 5.8.7. Delegacia de Polícia de Nova Lacerda
- 5.8.7.1. Núcleo de Inteligência
- 5.8.8. Delegacia de Polícia de Rondolândia
- 5.8.8.1. Núcleo de Inteligência
- 5.8.9. Delegacia de Polícia de Campos de Júlio
- 5.8.9.1. Núcleo de Inteligência

- 5.9. Delegacia Regional de Primavera do Leste
- 5.9.1. Núcleo de Inteligência
- 5.9.2. Grupo Armado de Resposta Rápida - GARRA

5.9.3. Delegacia de Polícia de Primavera do Leste
 5.9.3.1. Núcleo de Inteligência
 5.9.4. Delegacia Especializada de Roubos e Furtos/Primavera do Leste
 5.9.4.1. Núcleo de Inteligência
 5.9.5. Delegacia Especializada de Defesa da Mulher, Idoso e Criança/Primavera do Leste
 5.9.5.1. Núcleo de Inteligência
 5.9.6. Delegacia de Polícia de Campo Verde
 5.9.6.1. Núcleo de Inteligência
 5.9.7. Delegacia de Polícia de Paranatinga
 5.9.7.1. Núcleo de Inteligência
 5.9.8. Delegacia de Polícia de Poxoréu
 5.9.8.1. Núcleo de Inteligência
 5.9.9. Delegacia de Polícia de Santo Antônio do Leste
 5.9.9.1. Núcleo de Inteligência
 5.9.10. Delegacia de Polícia de Gaúcha do Norte
 5.9.10.1. Núcleo de Inteligência

5.10. Delegacia Regional de Rondonópolis
 5.10.1. Núcleo de Inteligência
 5.10.2. Grupo Armado de Resposta Rápida - GARRA
 5.10.3. Delegacia Especializada de Delitos de Trânsito/Rondonópolis
 5.10.3.1. Núcleo de Inteligência
 5.10.4. Delegacia Especializada de Roubos e Furtos /Rondonópolis
 5.10.4.1. Núcleo de Inteligência
 5.10.5. Delegacia Especializada de Defesa da Mulher/Rondonópolis
 5.10.5.1. Núcleo de Inteligência
 5.10.6. Delegacia Especializada da Criança e do Adolescente / Rondonópolis
 5.10.6.1. Núcleo de Inteligência
 5.10.7. 1ª Delegacia de Polícia de Rondonópolis
 5.10.7.1. Núcleo de Inteligência
 5.10.8. 2ª Delegacia de Polícia de Rondonópolis
 5.10.8.1. Núcleo de Inteligência
 5.10.9. Delegacia de Polícia de São José do Povo
 5.10.9.1. Núcleo de Inteligência
 5.10.10. Delegacia de Polícia de Pedra Preta
 5.10.10.1. Núcleo de Inteligência
 5.10.11. Delegacia de Polícia de Jaciara
 5.10.11.1. Núcleo de Inteligência
 5.10.12. Delegacia de Polícia de Itiquira
 5.10.12.1. Núcleo de Inteligência
 5.10.13. Delegacia de Polícia de Guiratinga
 5.10.13.1. Núcleo de Inteligência
 5.10.14. Delegacia de Polícia de Juscimeira
 5.10.14.1. Núcleo de Inteligência
 5.10.15. Delegacia de Polícia de Tesouro
 5.10.15.1. Núcleo de Inteligência
 5.10.16. Delegacia de Polícia de Dom Aquino
 5.10.16.1. Núcleo de Inteligência
 5.10.17. Delegacia de Polícia de Alto Araguaia
 5.10.17.1. Núcleo de Inteligência
 5.10.18. Delegacia de Polícia de Alto Taquari
 5.10.18.1. Núcleo de Inteligência
 5.10.19. Delegacia de Polícia de Alto Garças
 5.10.19.1. Núcleo de Inteligência
 5.10.20. Delegacia de Polícia de Araguainha
 5.10.20.1. Núcleo de Inteligência
 5.10.21. Delegacia de Polícia de Ponte Branca
 5.10.21.1. Núcleo de Inteligência

5.11. Delegacia Regional de Sinop
 5.11.1. Núcleo de Inteligência
 5.11.2. Grupo Armado de Resposta Rápida - GARRA
 5.11.3. Delegacia de Polícia de Sinop
 5.11.3.1. Núcleo de Inteligência
 5.11.4. Delegacia Especializada em Defesa à Mulher, à Criança, ao Adolescente e ao Idoso/Sinop
 5.11.4.1. Núcleo de Inteligência
 5.11.5. Delegacia de Polícia Especializada em Repressão a Roubos e Furtos/Sinop
 5.11.5.1. Núcleo de Inteligência
 5.11.6. Delegacia de Polícia de Claudia
 5.11.6.1. Núcleo de Inteligência
 5.11.7. Delegacia de Polícia de Vera
 5.11.7.1. Núcleo de Inteligência

5.11.8. Delegacia de Polícia de União do Sul
 5.11.8.1. Núcleo de Inteligência
 5.11.9. Delegacia de Polícia de Feliz Natal
 5.11.9.1. Núcleo de Inteligência
 5.11.10. Delegacia de Polícia de Sorriso
 5.11.10.1. Núcleo de Inteligência
 5.11.11. Delegacia Especializada em Defesa da Mulher/Sorriso
 5.11.11.1. Núcleo de Inteligência
 5.11.12. Delegacia Especializada de Roubos e Furtos/Sorriso
 5.11.12.1. Núcleo de Inteligência
 5.11.13. Delegacia de Polícia de Nova Ubiratã
 5.11.13.1. Núcleo de Inteligência

5.12. Delegacia Regional de Tangará da Serra
 5.12.1. Núcleo de Inteligência
 5.12.2. Grupo Armado de Resposta Rápida - GARRA
 5.12.3. Delegacia de Polícia de Tangará da Serra
 5.12.3.1. Núcleo de Inteligência
 5.12.4. Delegacia Especializada de Roubos e Furtos de Tangará da Serra
 5.12.4.1. Núcleo de Inteligência
 5.12.5. Delegacia Especializada de Defesa da Mulher/Tangará da Serra
 5.12.5.1. Núcleo de Inteligência
 5.12.6. Delegacia de Polícia de Brasnorte
 5.12.6.1. Núcleo de Inteligência
 5.12.7. Delegacia de Polícia de Barra do Bugres
 5.12.7.1. Núcleo de Inteligência
 5.12.8. Delegacia de Polícia de Nova Olímpia
 5.12.8.7. Núcleo de Inteligência
 5.12.9. Delegacia de Polícia de Sapezal
 5.12.9.1. Núcleo de Inteligência
 5.12.10. Delegacia de Polícia de Denise
 5.12.10.1. Núcleo de Inteligência
 5.12.11. Delegacia de Polícia de Campo Novo do Parecis
 5.12.11.1. Núcleo de Inteligência

5.13. Delegacia Regional de Vila Rica
 5.13.1. Núcleo de Inteligência
 5.13.2. Grupo Armado de Resposta Rápida - GARRA
 5.13.3. Delegacia de Polícia de Vila Rica
 5.13.3.1. Núcleo de Inteligência
 5.13.4. Delegacia de Polícia de Confresa
 5.13.4.1. Núcleo de Inteligência
 5.13.5. Delegacia de Polícia de Porto Alegre do Norte
 5.13.5.1. Núcleo de Inteligência
 5.13.6. Delegacia de Polícia de Luciara
 5.13.6.1. Núcleo de Inteligência
 5.13.7. Delegacia de Polícia de São Félix do Araguaia
 5.13.7.1. Núcleo de Inteligência
 5.13.8. Delegacia de Polícia de Santa Terezinha
 5.13.8.1. Núcleo de Inteligência
 5.13.9. Delegacia de Polícia de São José do Xingu
 5.13.9.1. Núcleo de Inteligência
 5.13.10. Delegacia de Polícia de Santa Cruz do Xingu
 5.13.10.1. Núcleo de Inteligência
 5.13.11. Delegacia de Polícia de Alto da Boa Vista
 5.13.11.1. Núcleo de Inteligência
 5.13.12. Delegacia de Polícia de Canabrava do Norte
 5.13.12.1. Núcleo de Inteligência
 5.13.13. Delegacia de Polícia de Novo Santo Antônio
 5.13.13.1. Núcleo de Inteligência

6. Coordenadoria de Polícia Comunitária
 6.1. Gerência de Polícia Comunitária da Capital

7. Coordenadoria de Enfretamento à Violência contra a Mulher e Vulneráveis
 7.1. Gerência de Enfretamento à Violência contra as Mulheres
 7.2. Gerência de Enfretamento à Violência contra os Vulneráveis

Art. 4º Os cargos em comissão e funções de confiança integrantes da lotação da Polícia Judiciária Civil - PJC são os constituídos dos Anexos I e II, deste Decreto, com a distribuição, denominação e quantificação ali previstas e estabelecidas nas Leis que deram origem aos referidos cargos e funções, ora remanejados e/ou transformados sem aumento de despesas, nos termos da Lei Complementar nº 266, de 29 de dezembro de 2006.

Art. 5º Nos municípios, em que houver mais de uma Unidade

Policial, com exceção das Delegacias Especializadas, serão denominadas em ordem crescente ordinal, após aprovação do egrégio Conselho Superior de Polícia.

Art. 6º Os cargos em comissão e funções de confiança são criados, exclusivamente, por lei, facultado ao Chefe do Poder Executivo, mediante decreto governamental, o remanejamento, a transformação e a alteração da nomenclatura, vedado aumento das despesas, conforme disposto no art. 4º da Lei Complementar nº 266, de 29 de dezembro de 2006.

Art. 7º As Unidades Administrativas constantes nos incisos III, IV, V e VI do artigo 3º, deste Decreto, possuem vínculo hierárquico e administrativo com a Diretoria Geral de Polícia Judiciária Civil.

Art. 8º Incumbe ao Delegado Geral de Polícia Judiciária Civil, editar o Regimento Interno no prazo de 150 (cento e cinquenta) dias, em conformidade com o Decreto nº 1.684, de 10 de outubro de 2018.

Art. 9º Os atos de nomeações e exonerações deverão fazer referência expressa à Unidade Administrativa onde serão nomeados ou exonerados os ocupantes dos cargos em comissão ou funções de confiança.

Art. 10 Este Decreto entra em vigência a partir de 1º de fevereiro de 2024.

Art. 11 Revoga-se o Decreto nº 49, de 18 de janeiro de 2023.

Palácio Paiaguás, em Cuiabá-MT, 29 de janeiro de 2024.

MAURO MENDES
Governador do Estado

FÁBIO GARCIA
Secretário-Chefe da Casa Civil

BASÍLIO BEZERRA GUIMARÃES DOS SANTOS
Secretário de Estado de Planejamento e Gestão

CEL.PM CESAR AUGUSTO DE CAMARGO ROVERI
Secretário de Estado de Segurança Pública

DANIELA SILVEIRA MAIDEL
Delegada-Geral da Polícia Judiciária Civil

ANEXO I
DISTRIBUIÇÃO DE CARGOS EM COMISSÃO E FUNÇÕES DE
CONFIANÇA NA ESTRUTURA ORGANIZACIONAL

UNIDADE	SIMBOLOGIA RE-MUNERATÓRIA	QUANTIDADE CARGO	FUNÇÃO
NÍVEL DE DIREÇÃO SUPERIOR			
1. Diretoria Geral de Polícia Judiciária Civil			
- Delegado Geral	DGA-2	-	1
1.1. Diretoria Geral Adjunta de Polícia Judiciária Civil			
- Delegado Geral Adjunto	DGA-3	-	1
NÍVEL DE DECISÃO COLEGIADA			
1. Conselho Superior de Polícia Judiciária Civil			
NÍVEL DE APOIO ESTRATÉGICO E ESPECIALIZADO			
1. Corregedoria Geral de Polícia Judiciária Civil			
- Corregedor Geral	DGA-4	-	1
1.1. Corregedoria Geral Adjunta de Polícia Judiciária Civil			
- Corregedor Geral Adjunto	DGA-5	-	1
1.2. Corregedoria Auxiliar de Polícia Judiciária Civil			
- Corregedor Auxiliar	DGA-6	-	6
2. Diretoria da Academia de Polícia Judiciária Civil			
- Diretor	DGA-4	-	1
2.1. Diretoria Adjunta da Academia de Polícia Judiciária Civil			
- Diretor Adjunto	DGA-5	-	1
2.1.2. Coordenadoria Museológica			
- Coordenador	DGA-5	-	1
2.1.3. Coordenadoria de Biblioteca			
- Coordenador	DGA-5	-	1
2.1.4. Gerência de Ensino			
- Gerente	DGA-6	-	1

2.1.5. Gerência de Manutenção, Apoio e Desenvolvimento de Projetos			
- Gerente	DGA-6	-	1
2.1.6. Gerência do Centro de Ensino Superior			
- Gerente	DGA-6	-	1
2.1.7. Gerência do Centro de Educação Física			
- Gerente	DGA-6	-	1
3. Ouvidoria Especializada			
- Ouvidor	DGA-7	-	1
3.1. Ouvidoria Adjunta			
- Ouvidor Adjunto	DGA-8	-	1
4. Núcleo de Ações Estratégicas			
- Chefe de Unidade IV	DGA-6	-	1
NÍVEL DE ASSESSORAMENTO SUPERIOR			
1. Gabinete de Direção			
- Chefe de Gabinete	DGA-5	1	-
2. Unidade de Assessoria			
- Assessor Técnico I	DGA-4	2	-
- Assessor Técnico II	DGA-5	2	-
- Assessor Técnico III	DGA-6	2	-
NÍVEL DE ADMINISTRAÇÃO SISTÊMICA			
1. Coordenadoria de Gestão de Pessoas			
- Coordenador	DGA-5	1	-
1.1. Gerência de Provimento, Manutenção e Monitoramento			
- Gerente	DGA-6	1	-
1.2. Núcleo de Monitoramento			
1.3. Gerência de Aplicação, Desenvolvimento, Saúde e Segurança			
- Gerente	DGA-6	1	-
NÍVEL DE EXECUÇÃO PROGRAMÁTICA			
1. Diretoria de Execução Estratégica			
- Diretor	DGA-4	-	1
1.1. Coordenadoria de Desenvolvimento Institucional			
- Coordenador	DGA-5	-	1
1.1.1. Gerência de Acompanhamento de Projetos, Convênios e Obras			
- Gerente	DGA-6	-	1
1.1.2. Gerência de Captação, Análise e Difusão de Dados			
- Gerente	DGA-6	-	1
1.2. Coordenadoria de Planejamento Operacional			
- Coordenador	DGA-5	-	1
1.2.1. Gerência de Logística e Manutenção			
- Gerente	DGA-6	-	1
1.2.2. Gerência de Armas, Explosivos e Munições			
- Gerente	DGA-6	-	1
1.3. Coordenadoria de Estatística			
- Coordenador	DGA-5	-	1
1.3.1. Gerência de Suporte Técnico			
- Gerente	DGA-6	-	1
1.3.2. Gerência de Telecomunicações			
- Gerente	DGA-6	1	-
2. Diretoria de Inteligência			
- Diretor	DGA-4	-	1
2.1. Coordenadoria de Inteligência			
- Coordenador	DGA-5	-	1
2.1.1. Gerência de Inteligência Policial			
- Gerente	DGA-6	-	1
- Assistente Técnico II	DGA-9	-	10
2.1.2. Gerência de Inteligência Estratégica			
- Gerente	DGA-6	-	1

- Assistente Técnico II	DGA-9	-	5
2.1.3. Gerência de Operações de Inteligência de Segurança Pública			
- Gerente	DGA-6	-	1
- Assistente Técnico II	DGA-9	-	10
2.1.4. Gerência de Contra Inteligência			
- Gerente	DGA-6	-	1
- Assistente Técnico II	DGA-9	-	5
2.2. Coordenadoria de Inteligência Tecnológica			
- Coordenador	DGA-5	-	1
2.2.1. Gerência Especializada em Crimes de Alta Tecnologia			
- Gerente	DGA-6	-	1
- Assistente Técnico II	DGA-9	-	10
2.2.2. Gerência de Apoio Tecnológico			
- Gerente	DGA-6	-	1
- Assistente Técnico II	DGA-9	-	10
3. Diretoria de Atividades Especiais			
- Diretor	DGA-4	-	1
3.1. Gerência de Combate ao Crime Organizado			
- Gerente	DGA-6	-	1
3.2. Gerência de Operações Especiais			
- Gerente	DGA-6	-	1
3.3. Gerência de Operações Aéreas			
- Gerente	DGA-6	-	1
3.4. Gerência Estadual de Polinter			
- Gerente	DGA-6	-	1
4. Diretoria da Polícia Judiciária Civil Metropolitana			
- Diretor	DGA-4	-	1
4.1. Delegacia Regional de Cuiabá			
- Delegado Regional	DGA-6	-	1
4.2. Delegacia Regional de Várzea Grande			
- Delegado Regional	DGA-6	-	1
5. Diretoria da Polícia Judiciária Civil do Interior			
- Diretor	DGA-4	-	1
5.1. Delegacia Regional de Água Boa			
- Delegado Regional	DGA-6	-	1
5.2. Delegacia Regional de Alta Floresta			
- Delegado Regional	DGA-6	-	1
5.3. Delegacia Regional de Barra do Garças			
- Delegado Regional	DGA-6	-	1
5.4. Delegacia Regional de Cáceres			
- Delegado Regional	DGA-6	-	1
5.5. Delegacia Regional de Guarantã do Norte			
- Delegado Regional	DGA-6	-	1
5.6. Delegacia Regional de Juína			
- Delegado Regional	DGA-6	-	1
5.7. Delegacia Regional de Nova Mutum			
- Delegado Regional	DGA-6	-	1
5.8. Delegacia Regional de Pontes e Lacerda			
- Delegado Regional	DGA-6	-	1
5.9. Delegacia Regional de Primavera do Leste			
- Delegado Regional	DGA-6	-	1
5.10. Delegacia Regional de Rondonópolis			
- Delegado Regional	DGA-6	-	1
5.11. Delegacia Regional de Sinop			
- Delegado Regional	DGA-6	-	1
5.12. Delegacia Regional de Tangará da Serra			
- Delegado Regional	DGA-6	-	1
5.13. Delegacia Regional de Vila Rica			
- Delegado Regional	DGA-6	-	1
6. Coordenadoria de Polícia Comunitária			

- Coordenador	DGA-5	-	1
6.1. Gerência de Polícia Comunitária da Capital			
- Gerente	DGA-6	-	1
7. Coordenadoria de Enfretamento à Violência contra a Mulher e Vulneráveis			
- Coordenador	DGA-5	-	1
7.1. Gerência de Enfretamento à Violência contra as Mulheres			
- Gerente	DGA-6	-	1
7.2. Gerência de Enfretamento à Violência contra os Vulneráveis			
- Gerente	DGA-6	-	1
FUNÇÕES DE CONFIANÇA			
1. Líder de Equipe	DGA-10	-	170
2. Assistente de Direção	DGA-10	-	26
SUBTOTAL		11	312
TOTAL		323	

ANEXO II
QUANTITATIVO DE CARGOS EM COMISSÃO E FUNÇÕES DE CONFIANÇA AGRUPADOS POR SIMBOLOGIA REMUNERATÓRIA

SIMBOLOGIA REMUNERATÓRIA	CARGO	FUNÇÃO
DGA 1	-	-
DGA 2	-	1
DGA 3	-	1
DGA 4	2	7
DGA 5	4	11
DGA 6	5	44
DGA 7	-	1
DGA 8	-	1
DGA 9	-	50
DGA 10	-	196
SUBTOTAL	11	312
TOTAL	323	

Protocolo 1538329

DECRETO Nº 675, DE 29 DE JANEIRO DE 2024.

Dispõe sobre a Estrutura Organizacional da Secretaria de Estado de Infraestrutura e Logística - SINFRA, a redistribuição de cargos em comissão e funções de confiança.

O GOVERNADOR DO ESTADO DE MATO GROSSO, no uso das atribuições que lhe confere o artigo 66, incisos III e V, da Constituição Estadual, tendo em vista o que consta no SINFRA-PRO-2024/00483;

DECRETA:

Art. 1º A Secretaria de Estado de Infraestrutura e Logística - SINFRA tem por finalidade planejar, controlar, executar, fiscalizar e orientar as atividades governamentais nas áreas de Logísticas e Transportes do Estado de Mato Grosso.

Art. 2º Fica aprovada a Estrutura Organizacional da Secretaria de Estado de Infraestrutura e Logística - SINFRA, de acordo com o que dispõe a Lei nº 4.473, de 28 de maio de 1982, Lei Complementar nº 13 de 16 de janeiro de 1992, Lei Complementar nº 264, de 28 de dezembro de 2006, Lei Complementar nº 266 de 29 de dezembro de 2006, Lei Complementar nº 506, de 11 de setembro de 2013 e Lei Complementar nº 612, de 28 de janeiro de 2019, Lei Complementar nº 662, de 14 de maio de 2020, Lei Complementar nº 734, de 01 de abril de 2022 e Lei Complementar nº 755, de 12 de janeiro de 2023.

Art. 3º A Estrutura Organizacional básica e setorial, da Secretaria de Estado de Infraestrutura e Logística - SINFRA compreende as seguintes unidades administrativas:

I - NÍVEL DE DECISÃO COLEGIADA

1. Conselho Estadual de Transportes
2. Conselho Estadual de Cidades do Estado de Mato Grosso

3. Junta Administrativa de Recursos de Infrações - JARI

II - NÍVEL DE DIREÇÃO SUPERIOR

1. Gabinete do Secretário de Estado de Infraestrutura e Logística
 - 1.1. Gabinete do Secretário Adjunto de Obras Rodoviárias
 - 1.2. Gabinete do Secretário Adjunto de Logística e Concessões
 - 1.3. Gabinete do Secretário Adjunto de Obras Especiais
 - 1.4. Gabinete do Secretário Adjunto de Cidades
 - 1.5. Gabinete do Secretário Adjunto de Gestão e Planejamento Metropolitano
 - 1.6. Gabinete do Secretário Adjunto de Administração Sistêmica

III - NÍVEL DE APOIO ESTRATÉGICO E ESPECIALIZADO

1. Núcleo de Gestão Estratégica para Resultados - NGER
2. Unidade Setorial de Controle Interno - UNISECI
3. Unidade Setorial da PGE
4. Ouvidoria Setorial
5. Unidade de Licitação
6. Comissão de Ética
7. Unidade Setorial de Correição - UNISECOR
8. Comissão Permanente de Seleção
9. Comissão Permanente de Tomada de Contas Especiais
10. Unidade de Gerenciamento de Projetos
11. Unidade Executiva e de Negócios da Administração Sistêmica

IV - NÍVEL DE ACESSORAMENTO SUPERIOR

1. Gabinete de Direção
2. Unidade de Assessoria

V - NÍVEL DE ADMINISTRAÇÃO SISTÊMICA

1. Superintendência de Contabilidade, Finanças, Orçamento
 - 1.1. Coordenadoria Contábil
 - 1.1.1. Gerência de Informação Contábil
 - 1.2. Coordenadoria Financeira
 - 1.2.1. Gerência de Execução Financeira
 - 1.3. Coordenadoria de Orçamento
2. Superintendência de Convênios
 - 2.1. Coordenadoria de Convênios Federais
 - 2.2. Coordenadoria de Prestação de Contas de Convênios Federais
 - 2.3. Coordenadoria de Convênios
 - 2.3.1. Gerência de Gestão de Convênios
 - 2.3.2. Gerência de Análise de Prestação de Contas
3. Superintendência Administrativa
 - 3.1. Coordenadoria de Material e Patrimônio
 - 3.1.1. Gerência de Material
 - 3.1.2. Gerência de Patrimônio
 - 3.2. Coordenadoria de Apoio Logístico
 - 3.2.1. Gerência de Protocolo
 - 3.2.2. Gerência de Arquivo
 - 3.2.3. Gerência de Serviços Gerais
 - 3.2.4. Gerência de Transportes
4. Superintendência de Gestão de Pessoas
 - 4.1. Coordenadoria de Provimento, Aplicação e Desenvolvimento
 - 4.1.1. Gerência de Provimento, Manutenção e Monitoramento
 - 4.1.2. Gerência de Aplicação e Desenvolvimento
5. Superintendência de Tecnologia da Informação
 - 5.1. Coordenadoria de Infraestrutura e Segurança da Informação
 - 5.1.1. Gerência de Infraestrutura de Serviços de TI
 - 5.2. Coordenadoria de Desenvolvimento de Sistema
 6. Superintendência de Aquisições e Contratos
 - 6.1. Coordenadoria de Aquisições
 - 6.1.1. Gerência de Processos de Aquisições
 - 6.1.2. Gerência de Pesquisa de Preço e Controle
 - 6.2. Coordenadoria de Contratos
 - 6.2.1. Gerência de Gestão de Contratos
 - 6.2.2. Gerência de Formalização de Contratos

VI - NÍVEL DE EXECUÇÃO PROGRAMÁTICA

1. Superintendência de Apoio aos Municípios, Associações e Consórcios
 - 1.1. Coordenadoria de Parcerias
 - 1.2. Coordenadoria de Convênios de Obras Rodoviárias
2. Superintendência Ambiental de Obras

- 2.1. Coordenadoria de Controle Ambiental de Obras
 - 2.1.1. Gerência de Controle de Licenciamento Ambiental
3. Superintendência de Projetos
 - 3.1. Coordenadoria de Análise e Aprovação de Projetos
4. Superintendência de Execução e Fiscalização de Obras I
 - 4.1. Coordenadoria de Fiscalização de Obras I
5. Superintendência de Execução e Fiscalização de Obras II
 - 5.1. Coordenadoria de Fiscalização de Obras II
6. Superintendência de Execução e Fiscalização de Obras III
 - 6.1. Coordenadoria de Fiscalização de Obras III
7. Superintendência de Execução e Fiscalização de Obras IV
 - 7.1. Coordenadoria de Fiscalização de Obras IV
8. Superintendência de Execução e Fiscalização de Obras V
 - 8.1. Coordenadoria de Fiscalização de Obras V
9. Superintendência de Execução e Fiscalização de Obras VI
 - 9.1. Coordenadoria de Fiscalização de Obras VI
10. Superintendência de Controle da Execução de Obras
 - 10.1. Coordenadoria de Controle de Obras
 - 10.1.1. Gerência de Obras
11. Superintendência de Concessões de Rodovias
 - 11.1. Coordenadoria de Planejamento de Concessões de Rodovia
 - 11.2. Coordenadoria de Gestão Administrativa de Concessões de Rodovia
12. Superintendência de Transporte Intermunicipal
 - 12.1. Coordenadoria de Integração do Transporte Intermunicipal
13. Superintendência de Desenvolvimento de Modais
 - 13.1. Coordenadoria de Modais
14. Superintendência de Operação de Rodovias
 - 14.1. Coordenadoria de Rodovias
15. Superintendência de Gestão de Obras Especiais
 - 15.1. Coordenadoria de Obras Especiais
16. Superintendência de Habitação, Saneamento, Mobilidade e Acessibilidade
 - 16.1. Coordenadoria de Planejamento, Fomento e Execução de Programas Habitacionais
 - 16.1.1. Gerência de Programas Habitacionais
 - 16.2. Coordenadoria de Programas e Projetos de Saneamento
17. Superintendência de Gestão de Projetos de Obras Civas
 - 17.1. Coordenadoria de Projetos de Obras Civas
 - 17.1.1. Gerência de Projetos e Orçamentos de Obras Civas
18. Superintendência de Execução e Fiscalização de Obras Civas
 - 18.1. Coordenadoria de Obras Civas
 - 18.2. Coordenadoria de Contratos e Convênios de Obras Civas
 - 18.3. Coordenadoria de Avaliação de Imóveis
 - 18.3.1. Gerência de Vistoria e Avaliação de Imóveis
19. Superintendência de Gestão de Desapropriação
 - 19.1. Coordenadoria de Desapropriação
 - 19.1.1. Gerência de Análise de Desapropriação
20. Superintendência de Gestão da Pavimentação Urbana
 - 20.1. Coordenadoria de Pavimentação Urbana
 - 20.1.1. Gerência de Controle de Pavimentação Urbana
21. Superintendência de Planejamento do Vale do Rio Cuiabá
22. Coordenadoria de GEOBRAS

VII - NÍVEL DA ADMINISTRAÇÃO DESCENTRALIZADA

1. Companhia de Saneamento do Estado de Mato Grosso - SANEMAT (em liquidação)

Art. 4º Os cargos em comissão e funções de confiança integrantes

da lotação da Secretaria de Estado de Infraestrutura e Logística - SINFRA são os constituídos dos Anexos I e II, deste Decreto, com a distribuição, denominação e quantificação ali previstas e estabelecidas nas Leis que deram origem aos referidos cargos e funções, ora remanejados e/ou transformados sem aumento de despesas, nos termos da Lei Complementar nº 266, de 29 de dezembro de 2006.

Art. 5º Os cargos em comissão e funções de confiança são criados, exclusivamente, por lei, facultado ao Chefe do Poder Executivo, mediante Decreto Governamental, o remanejamento, a transformação e a alteração da nomenclatura, vedado aumento das despesas, conforme disposto no art. 4º da Lei Complementar nº 266, de 29 de dezembro de 2006.

Art. 6º As Unidades Administrativas dispostas nos incisos III, IV e o item 23 do inciso VI do Artigo 3º, deste Decreto, possuem vínculo hierárquico e administrativo com Gabinete do Secretário de Estado de Infraestrutura e Logística.

Art. 7º As Unidades Administrativas dispostas no inciso V e item 11 do inciso III do Artigo 3º, deste Decreto, possuem vínculo hierárquico e administrativo com o Gabinete do Secretário Adjunto de Administração Sistêmica.

Art. 8º As Unidades Administrativas dispostas nos itens 1 a 10 e 20 do inciso VI do Artigo 3º, deste Decreto, possuem vínculo hierárquico e administrativo com o Gabinete do Secretário Adjunto de Obras Rodoviárias.

Art. 9º As Unidades Administrativas dispostas nos itens 11 a 14 do inciso VI do Artigo 3º, deste Decreto, possuem vínculo hierárquico e administrativo com Gabinete do Secretário Adjunto de Logística e Concessões.

Art. 10 A Unidade Administrativa disposta no item 15 do inciso VI do Artigo 3º, deste Decreto, possuem vínculo hierárquico e administrativo com o Gabinete do Secretário Adjunto de Obras Especiais.

Art. 11 As Unidades Administrativas dispostas nos itens 16 a 19 do inciso VI do Artigo 3º, deste Decreto, possuem vínculo hierárquico e administrativo com o Gabinete do Secretário Adjunto de Cidades.

Art. 12 As Unidades Administrativas dispostas no item 21 do inciso VI do Artigo 3º, deste Decreto, possuem vínculo hierárquico e administrativo com o Gabinete do Secretário Adjunto de Gestão e Planejamento Metropolitano.

Art. 13 Incumbe ao Secretário de Estado de Infraestrutura e Logística, editar o Regimento Interno no prazo de 150 (cento e cinquenta) dias, em conformidade com o Decreto nº 1.684, de 10 de outubro de 2018.

Art. 14 Os atos de nomeações e exonerações deverão fazer referência expressa à Unidade Administrativa onde serão nomeados ou exonerados os ocupantes dos cargos em comissão ou funções de confiança.

Art. 15 Este Decreto entra em vigência em 1º de fevereiro de 2024.

Art. 16 Revoga-se o Decreto nº 591, de 28 de novembro de 2023.

Palácio Paiaguás, em Cuiabá-MT, 29 de janeiro de 2024.

MAURO MENDES
Governador do Estado

FÁBIO GARCIA
Secretário-Chefe da Casa Civil

BASÍLIO BEZERRA GUIMARÃES DOS SANTOS
Secretário de Estado de Planejamento e Gestão

MARCELO DE OLIVEIRA E SILVA
Secretário de Estado de Infraestrutura e Logística

ANEXO I

DISTRIBUIÇÃO DE CARGOS EM COMISSÃO E FUNÇÕES DE CONFIANÇA NA ESTRUTURA ORGANIZACIONAL			
UNIDADE	SIMBOLOGIA RE-MUNERATÓRIA	QUANTIDADE	
		CARGO	FUNÇÃO
NÍVEL DE DECISÃO COLEGIADA			
1. Conselho Estadual de Transportes			
- Assessor Técnico III	DGA-6	1	-
2. Conselho Estadual de Cidades do Estado de Mato Grosso			
- Assistente Técnico I	DGA-8	1	-
3. Junta Administrativa Recursos de Infrações - JARI			
NÍVEL DE DIREÇÃO SUPERIOR			
1. Gabinete do Secretário de Estado de Infraestrutura e Logística			
- Secretário	DGA-1	1	-
1.1 Gabinete do Secretário Adjunto de Obras Rodoviárias			
- Secretário Adjunto	DGA-2	1	-
- Gestor de Projetos Especializados nível I	DGA-2	1	-
- Gestor de Projetos Especializados nível II	DGA-3	1	-
- Gestor de Projetos Especializados nível IV	DGA-5	2	-
- Assessor Especial I	DGA-2	1	-
- Assessor Especial II	DGA-4	1	-
1.2 Gabinete do Secretário Adjunto de Logística e Concessões			
- Secretário Adjunto	DGA-2	1	-
- Gestor de Projetos Especializados nível II	DGA-3	1	-
- Gestor de Projetos Especializados nível IV	DGA-5	1	-
- Gestor de Projetos Especializados nível VII	DGA-8	1	-
- Gestor de Projetos Especializados nível VI	DGA-7	1	-
1.3 Gabinete do Secretário Adjunto de Obras Especiais			
- Secretário Adjunto	DGA-2	1	-
- Gestor de Projetos Especializados nível II	DGA-3	1	-
- Assessor Técnico I	DGA-4	1	-
- Assistente Técnico II	DGA-9	1	-
1.4 Gabinete do Secretário Adjunto de Cidades			
- Secretário Adjunto	DGA-2	1	-
- Assessor Executivo I	DGA-4	-	1
- Assessor Técnico I	DGA-4	1	-
1.5 Gabinete do Secretário Adjunto de Gestão e Planejamento Metropolitano			
- Secretário Adjunto	DGA-2	1	-
- Gestor de Projetos Especializados nível V	DGA-6	1	-
1.6 Gabinete do Secretário Adjunto de Administração Sistêmica			
- Secretário Adjunto	DGA-2	1	-
- Assessor Executivo I	DGA-4	-	1
- Assessor Técnico III	DGA-6	1	-
- Assistente Executivo	DGA-8	-	1
- Assistente Técnico I	DGA-8	1	-
NÍVEL DE APOIO ESTRATÉGICO E ESPECIALIZADO			
1. Núcleo de Gestão Estratégica para Resultados - NGER			
- Chefe de Unidade II	DGA-4	-	1
- Assessor Técnico II	DGA-5	2	-
2. Unidade Setorial de Controle Interno - UNISECI			

- Gestor de UNISECI	DGA-6	-	1
3. Unidade Setorial da PGE			
- Assessor Executivo I	DGA-4	-	1
- Assessor Técnico II	DGA-5	1	-
- Assessor Técnico III	DGA-6	1	-
4. Ouvidoria Setorial			
- Ouvidor Setorial III	DGA-6	1	-
5. Unidade de Licitação			
- Chefe de Unidade II	DGA-4	-	1
- Assessor Especial I	DGA-2	1	-
- Assessor Técnico II	DGA-5	1	-
- Assessor Técnico III	DGA-6	1	-
6. Comissão de Ética			
7. Unidade Setorial de Correição - UNISECOR			
8. Comissão Permanente de Seleção			
9. Comissão Permanente de Tomada de Contas Especiais			
10. Unidade de Gerenciamento de Projetos			
- Chefe de Unidade II	DGA-4	-	1
- Assessor Executivo I	DGA-4	-	1
- Assessor Especial II	DGA-4	2	-
- Assessor Técnico I	DGA-4	1	-
- Assessor Técnico II	DGA-5	3	-
- Assessor Técnico III	DGA-6	1	-
11. Unidade Executiva e de Negócios da Administração Sistemática			
- Assessor Chefe II	DGA-3	1	-
NÍVEL DE ASSESSORAMENTO SUPERIOR			
1. Gabinete de Direção			
- Chefe de Gabinete	DGA-4	1	-
- Assessor Técnico II	DGA-5	1	-
- Assistente Técnico I	DGA-8	2	-
2. Unidade de Assessoria			
- Assessor Chefe I	DGA-2	1	-
- Assessor Especial II	DGA-4	1	-
- Assessor Técnico I	DGA-4	1	-
- Assessor Executivo I	DGA-4	-	1
- Assessor Técnico II	DGA-5	1	-
- Assessor Técnico III	DGA-6	1	-
1. Superintendência de Contabilidade, Finanças, Orçamento			
- Superintendente	DGA-3	1	-
- Assessor Técnico I	DGA-4	1	-
- Assistente Executivo	DGA-8	-	1
1.1 Coordenadoria Contábil			
- Coordenador	DGA-5	1	-
1.1.1. Gerência de Informação Contábil			
- Gerente	DGA-6	1	-
1.2 Coordenadoria Financeira			
- Coordenador	DGA-5	1	-
- Assessor Técnico I	DGA-4	1	-
1.2.1 Gerência de Execução Financeira			
- Gerente	DGA-6	1	-
1.3 Coordenadoria de Orçamento			
- Coordenador	DGA-5	1	-
2. Superintendência de Convênios			
- Superintendente	DGA-3	1	-
- Assessor Técnico I	DGA-4	2	-
- Assessor Técnico III	DGA-6	1	-
- Assistente Técnico I	DGA-8	1	-
2.1 Coordenadoria de Convênios Federais			
- Coordenador	DGA-5	1	-
2.2 Coordenadoria de Prestação de Contas de Convênios Federais			
- Coordenador	DGA-5	1	-
2.3 Coordenadoria de Convênios			
- Coordenador	DGA-5	1	-
- Assessor Técnico II	DGA-5	2	-

- Assessor Técnico III	DGA-6	2	-
2.3.1 Gerência de Gestão de Convênios			
- Gerente	DGA-6	1	-
2.3.2 Gerência de Análise de Prestação de Contas			
- Gerente	DGA-6	1	-
3. Superintendência Administrativa			
- Superintendente	DGA-3	1	-
- Assessor Técnico I	DGA-4	1	-
3.1 Coordenadoria de Material e Patrimônio			
- Coordenador	DGA-5	1	-
3.1.1 Gerência de Material			
- Gerente	DGA-6	1	-
3.1.2 Gerência de Patrimônio			
- Gerente	DGA-6	1	-
3.2 Coordenadoria de Apoio Logístico			
- Coordenador	DGA-5	1	-
3.2.1 Gerência de Protocolo			
- Gerente	DGA-6	1	-
3.2.2 Gerência de Arquivo			
- Gerente	DGA-6	1	-
3.2.3 Gerência de Serviços Gerais			
- Gerente	DGA-6	1	-
3.2.4 Gerência de Transportes			
- Gerente	DGA-6	1	-
4. Superintendência de Gestão de Pessoas			
- Superintendente	DGA-3	1	-
4.1. Coordenadoria de Provimento, Aplicação e Desenvolvimento			
- Coordenador	DGA-5	1	-
4.1.1 Gerência de Provimento, Manutenção e Monitoramento			
- Gerente	DGA-6	1	-
4.1.2 Gerência de Aplicação e Desenvolvimento			
- Gerente	DGA-6	1	-
5. Superintendência de Tecnologia da Informação			
- Superintendente	DGA-3	1	-
5.1 Coordenadoria de Infraestrutura e Segurança da Informação			
- Coordenador	DGA-5	1	-
5.1.1 Gerência de Infraestrutura de Serviços de TI			
- Gerente	DGA-6	1	-
5.2 Coordenadoria de Desenvolvimento de Sistemas			
- Coordenador	DGA-5	1	-
6. Superintendência de Aquisições e Contratos			
- Superintendente	DGA-3	1	-
- Pregoeiro	DGA-5	-	1
- Assessor Executivo I	DGA-4	-	2
6.1 Coordenadoria de Aquisições			
- Coordenador	DGA-5	1	-
- Assessor Executivo II	DGA-6	-	1
6.1.1 Gerência de Processos de Aquisições			
- Gerente	DGA-6	1	-
6.1.2 Gerência de Pesquisa de Preços e Controle			
- Gerente	DGA-6	1	-
6.2 Coordenadoria de Contratos			
- Coordenador	DGA-5	1	-
- Assessor Técnico III	DGA-6	1	-
6.2.1 Gerência de Gestão de Contratos			
- Gerente	DGA-6	1	-
6.2.2 Gerência de Formalização de Contratos			
- Gerente	DGA-6	1	-
NÍVEL DE EXECUÇÃO PROGRAMÁTICA			
1. Superintendência de Apoio aos Municípios, Associações e Consórcios			
- Superintendente	DGA-3	1	-

- Gestor de Projetos Especializados nível I	DGA-2	1	-
- Assessor Especial II	DGA-4	1	-
- Gestor de Projetos Especializados nível VI	DGA-7	1	-
1.1 Coordenadoria de Parcerias			
- Coordenador	DGA-5	1	-
1.2 Coordenadoria de Convênios de Obras Rodoviárias			
- Coordenador	DGA-5	1	-
2. Superintendência Ambiental de Obras			
- Superintendente	DGA-3	-	1
- Gestor de Projetos Especializados nível V	DGA-6	1	-
2.1 Coordenadoria de Controle Ambiental de Obras			
- Coordenador	DGA-5	1	-
2.1.1 Gerência de Controle de Licenciamento Ambiental			
- Gerente	DGA-6	1	-
3. Superintendência de Projetos			
- Superintendente	DGA-3	1	-
- Gestor de Projetos Especializados nível IV	DGA-5	3	-
- Gestor de Projetos Especializados nível VI	DGA-7	1	-
3.1 Coordenadoria de Análise e Aprovação de Projetos			
- Coordenador	DGA-5	-	1
4. Superintendência de Execução e Fiscalização de Obras I			
- Superintendente	DGA-3	-	1
- Assistente Técnico I	DGA-8	1	-
- Assessor Técnico II	DGA-5	1	-
4.1 Coordenadoria de Fiscalização de Obras I			
- Coordenador	DGA-5	1	-
5. Superintendência de Execução e Fiscalização de Obras II			
- Superintendente	DGA-3	1	-
- Assessor Técnico I	DGA-4	1	-
- Gestor de Projetos Especializados nível IV	DGA-5	1	-
- Gestor de Projetos Especializados nível VI	DGA-7	1	-
5.1 Coordenadoria de Fiscalização de Obras II			
- Coordenador	DGA-5	1	-
6. Superintendência de Execução e Fiscalização de Obras III			
- Superintendente	DGA-3	1	-
- Gestor de Projetos Especializados nível IV	DGA-5	1	-
- Assessor Técnico II	DGA-5	1	-
6.1 Coordenadoria de Fiscalização de Obras III			
- Coordenador	DGA-5	1	-
7. Superintendência de Execução e Fiscalização de Obras IV			
- Superintendente	DGA-3	-	1
- Gestor de Projetos Especializados nível VII	DGA-8	1	-
- Assistente Técnico I	DGA-8	1	-
7.1 Coordenadoria de Fiscalização de Obras IV			
- Coordenador	DGA-5	1	-
8. Superintendência de Execução e Fiscalização de Obras V			
- Superintendente	DGA-3	1	-
- Gestor de Projetos Especializados nível VI	DGA-7	1	-
- Assistente Técnico I	DGA-8	1	-
8.1 Coordenadoria de Fiscalização de Obras V			
- Coordenador	DGA-5	1	-
9. Superintendência de Execução e Fiscalização de Obras VI			
- Superintendente	DGA-3	1	-
- Gestor de Projetos Especializados nível VI	DGA-7	1	-
9.1 Coordenadoria de Fiscalização de Obras VI			
- Coordenador	DGA-5	1	-

10. Superintendência de Controle da Execução de Obras			
- Superintendente	DGA-3	-	1
- Assessor Executivo I	DGA-4	-	1
10.1 Coordenadoria de Controle de Obras			
- Coordenador	DGA-5	-	1
- Gestor de Projetos Especializados nível VI	DGA-7	3	-
- Gestor de Projetos Especializados nível VII	DGA-8	2	-
10.1.1 Gerência de Obras			
- Gerente	DGA-6	1	-
11. Superintendência de Concessões de Rodovias			
- Superintendente	DGA-3	-	1
- Gestor de Projetos Especializados nível II	DGA-3	1	-
- Assessor Técnico I	DGA-4	1	-
11.1 Coordenadoria de Planejamento de Concessões de Rodovia			
- Coordenador	DGA-5	1	-
11.2. Coordenadoria de Gestão Administrativa de Concessões de Rodovia			
- Coordenador	DGA-5	1	-
12. Superintendência de Transporte Intermunicipal			
- Superintendente	DGA-3	1	-
- Gestor de Projetos Especializados nível V	DGA-6	1	-
12.1. Coordenadoria de Integração do Transporte Intermunicipal			
- Coordenador	DGA-5	1	-
13. Superintendência de Desenvolvimento de Modais			
- Superintendente	DGA-3	-	1
- Assessor Técnico I	DGA-4	1	-
- Gestor de Projetos Especializados nível IV	DGA-5	2	-
13.1 Coordenadoria de Modais			
- Coordenador	DGA-5	1	-
14. Superintendência de Operação de Rodovias			
- Superintendente	DGA-3	1	-
- Gestor de Projetos Especializados nível V	DGA-6	1	-
14.1 Coordenadoria de Rodovias			
- Coordenador	DGA-5	1	-
15. Superintendência de Gestão de Obras Especiais			
- Superintendente	DGA-3	1	-
- Gestor de Projetos Especializados nível I	DGA-2	2	-
- Assessor Técnico I	DGA-4	1	-
- Assessor Executivo I	DGA-4	-	1
- Gestor de Projetos Especializados nível III	DGA-4	1	-
- Gestor de Projetos Especializados nível IV	DGA-5	2	-
- Assessor Técnico III	DGA-6	1	-
- Gestor de Projetos Especializados nível V	DGA-6	1	-
- Gestor de Projetos Especializados nível VII	DGA-8	1	-
15.1 Coordenadoria de Obras Especiais			
- Coordenador	DGA-5	-	1
16. Superintendência de Habitação, Saneamento, Mobilidade e Acessibilidade			
- Superintendente	DGA-3	-	1
- Assessor Técnico III	DGA-6	1	-
16.1 Coordenadoria de Planejamento, Fomento e Execução de Programas Habitacionais			
- Coordenador	DGA-5	1	-
16.1.1 Gerência de Programas Habitacionais			

- Gerente	DGA-6	1	-
16.2 Coordenadoria de Programas e Projetos de Saneamentos			
- Coordenador	DGA-5	-	1
17. Superintendência de Gestão de Projetos de Obras Cíveis			
- Superintendente	DGA-3	-	1
- Assessor Técnico I	DGA-4	1	-
- Assessor Técnico III	DGA-6	1	-
17.1. Coordenadoria de Projetos de Obras Cíveis			
- Coordenador	DGA-5	-	1
17.1.1 Gerência de Projetos e Orçamentos de Obras Cíveis			
- Gerente	DGA-6	-	1
18. Superintendência de Execução e Fiscalização de Obras Cíveis			
- Superintendente	DGA-3	-	1
18.1 Coordenadoria de Obras Cíveis			
- Coordenador	DGA-5	-	1
18.2 Coordenadoria de Contratos e Convênios de Obras Cíveis			
- Coordenador	DGA-5	1	-
18.3 Coordenadoria de Avaliação de Imóveis			
- Coordenador	DGA-5	1	-
18.3.1 Gerência de Vistoria e Avaliação de Imóveis			
- Gerente	DGA-6	-	1
19. Superintendência de Gestão de Desapropriação			
- Superintendente	DGA-3	-	1
19.1 Coordenadoria de Desapropriação			
- Coordenador	DGA-5	-	1
19.1.1. Gerência de Análise de Desapropriação			
- Gerente	DGA-6	1	-
20. Superintendência de Gestão da Pavimentação Urbana			
- Superintendente	DGA-3	1	-
- Assistente Técnico I	DGA-8	1	-
- Gestor de Projetos Especializados	DGA-8	1	-
nível VII			
20.1 Coordenadoria de Pavimentação Urbana			
- Coordenador	DGA-5	1	-
20.1.1 Gerência de Controle de Pavimentação Urbana			
- Gerente	DGA-6	1	-
21. Superintendência de Planejamento do Vale do Rio Cuiabá			
- Superintendente	DGA-3	1	-
22. Coordenadoria de GEOBRAS			
- Coordenador	DGA-5	1	-
- Gestor de Projetos Especializados	DGA-7	1	-
nível VI			
SUBTOTAL		181	36
TOTAL		217	

ANEXO II

QUANTITATIVO DE CARGOS EM COMISSÃO E FUNÇÕES DE CONFIANÇA AGRUPADOS POR SIMBOLOGIA REMUNERATÓRIA		
SIMBOLOGIA REMUNERATÓRIA	CARGO	FUNÇÃO
DGA 1	1	-
DGA 2	13	-
DGA 3	22	10
DGA 4	21	12
DGA 5	57	8
DGA 6	41	4
DGA 7	10	-
DGA 8	15	2
DGA 9	1	-
DGA 10	-	-
SUBTOTAL		36
TOTAL		217

Protocolo 1538334

DECRETO Nº 676, DE 29 DE JANEIRO DE 2024.

Altera o Decreto nº 219, de 04 de abril de 2023, que estabelece diretrizes, normas e procedimentos para execução da Lei Estadual nº 10.523, de 17 de março de 2017 alterada pelas Leis nº 11.222, de 07 de outubro de 2020 e nº 12.013, de 26 de janeiro de 2023, que cria o Programa Ser Família e dá outras providências.

O GOVERNADOR DO ESTADO DE MATO GROSSO, no uso das atribuições que lhe confere o Art. 66, inciso III, da Constituição Estadual e, tendo em vista o que dispõe a Lei nº 12.149, de 16 de junho de 2023,

DECRETA:

Art. 1º Fica renumerado para § 1º o parágrafo único do Art. 15 do Decreto nº 219, de 04 de abril de 2023, e acrescentado o § 2º ao referido artigo, com a seguinte redação:

“Art. 15 (...)”

§ 1º Para os fins deste Decreto, considera-se violência doméstica contra a mulher, qualquer ação ou omissão baseada no gênero que lhe cause morte, lesão, sofrimento físico, sexual ou psicológico e dano moral ou patrimonial, nos termos do art. 5º da Lei federal nº 11.340, de 7 de agosto de 2006 - Lei Maria da Penha, ou outra legislação que venha a substituí-la.

§ 2º O Programa Ser Família - Mulher será coordenado pela SETASC, por meio da Superintendência de Políticas Públicas para as Mulheres.”

Art. 2º Este Decreto entra em vigor na data de sua publicação.

Palácio Paiaguás, em Cuiabá, 29 de janeiro de 2024, 203º da Independência e 136º da República.

MAURO MENDES
Governador do Estado

FABIO GARCIA
Secretário-Chefe da Casa Civil

GRASIELLE PAES SILVA BUGALHO
Secretária de Estado de Assistência Social e Cidadania

Protocolo 1538354

ATO DO GOVERNADOR

DIVERSOS

ATO N. 47/2024

O GOVERNADOR DO ESTADO DE MATO GROSSO E O DIRETOR-PRESIDENTE DA MATO GROSSO PREVIDÊNCIA, no uso de suas atribuições legais e fundamentado no artigo 140-A, § 1º, inciso III e § 2º da Constituição Estadual, bem como artigo 6º, caput, da Emenda Constitucional Estadual n. 92/20 c/c o artigo 20, incisos I, II, III e IV, §2º, inciso I e §3º, inciso I todas da Emenda Constitucional Federal n. 103/19, mais as disposições da Lei Complementar n. 79, de 13 de dezembro de 2000 e suas alterações, com proventos calculados com base na última remuneração, bem como o teor do Processo nº 2024.4.00709, do Mato Grosso Previdência, resolve **Aposentar, Voluntariamente, por Tempo de Contribuição**, o (a) Sr (a). **CARLOS ANTONIO DA ROCHA**, portador (a) do RG nº 03737497/SESP/MT e do CPF nº 490.085.366-68, servidor (a) NOMEADO EFETIVO (a), no cargo de FISCAL DE TRIBUTOS EST/LC363 C-005, 40 horas semanais de trabalho, contando com 38 Anos, 8 Meses e 20 Dias de tempo total de contribuição, contados até 25 de Janeiro de 2024, lotado (a) na SECRETARIA DE ESTADO DE FAZENDA, no município de CUIABÁ /MT.

Palácio Paiaguás, em Cuiabá - MT, 25 de Janeiro de 2024.

Mauro Mendes
Governador do Estado
(Original Assinado)

Elliton Oliveira de Souza
Diretor-Presidente da MTPREV
(Original Assinado)

Protocolo 1538142

ATO N. 57/2024

O GOVERNADOR DO ESTADO DE MATO GROSSO E O DIRETOR-PRESIDENTE DA MATO GROSSO PREVIDÊNCIA, no uso de suas atribuições legais, e fundamentado artigo 40, § 4º e § 4-B, da Constituição Federal, redação dada pela Emenda Constitucional Federal n.º 103, de 12 de novembro de 2019, bem como artigo 140-A, § 2º, incisos III e IV, da Emenda Constitucional Estadual de Mato Grosso e art. 7º, da Emenda Constitucional Estadual n.º 92, de 18 de agosto de 2020 c/c o art. 3º, da Lei Complementar n.º 389, de 31 de março de 2010, Lei Complementar n.º 743, de 18 de julho de 2022, mais as disposições da Lei n. 8.260, de 28 de dezembro de 2004 e suas alterações, bem como o teor do Processo n.º 2024.4.00795, do Mato Grosso Previdência, resolvem **Aposentar, Voluntariamente, por Tempo de Contribuição**, com proventos integrais, o (a) Sr (a). **MARLENE DE SOUZA**, portador (a) do RG n.º 0824246-1/SESP/MT e do CPF n.º 815.216.93153, servidor (a) NOMEADO EFETIVO (a), no cargo de POLICIAL PENAL D-008, 40 horas semanais de trabalho, contando com 26 Anos, 9 Meses e 13 Dias de tempo total de contribuição, contados até 26 de Janeiro de 2024., lotado (a) na SECRETARIA DE ESTADO DE SEGURANCA PUBLICA, município de CUIABA /MT.

Palácio Paiaguás, em Cuiabá - MT, 26 de Janeiro de 2024.

Mauro Mendes
Governador do Estado
(Original Assinado)

Elliton Oliveira de Souza Diretor
Presidente da MTPREV
(Original Assinado)

Protocolo 1538147

ATO N. 48/2024

O GOVERNADOR DO ESTADO DE MATO GROSSO E O DIRETOR-PRESIDENTE DA MATO GROSSO PREVIDÊNCIA, no uso de suas atribuições legais e fundamentado no artigo 140-A, § 1º, inciso III e § 2º da Constituição Estadual, bem como artigo 6º, caput, da Emenda Constitucional Estadual n. 92/20 c/c o artigo 20, incisos I, II, III e IV, §2º, inciso I e §3º, inciso I todas da Emenda Constitucional Federal n. 103/19, mais as disposições da Lei Complementar n.º 441, de 24.10.2011, com aplicação da Lei n.º 9538, de 26.05.2011, com proventos calculados com base na última remuneração, bem como o teor do Processo n.º 2024.4.00710, do Mato Grosso Previdência, resolve **Aposentar, Voluntariamente, por Tempo de Contribuição**, o (a) Sr (a). **MARILENE RIBEIRO**, portador (a) do RG n.º 0963552-1/SESP/MT e do CPF n.º 621.938.301-00, servidor (a) NOMEADO EFETIVO (a), no cargo de PROFIS APOIO SERV SAUDE SUS D009, 40 horas semanais de trabalho, contando com 35 Anos, 9 Meses e 22 Dias de tempo total de contribuição, contados até 25 de Janeiro de 2024., lotado (a) na SECRETARIA DE ESTADO DE SAUDE, no município de CUIABA /MT.

Palácio Paiaguás, em Cuiabá - MT, 25 de Janeiro de 2024.

Mauro Mendes
Governador do Estado
(Original Assinado)

Elliton Oliveira de Souza
Diretor-Presidente da MTPREV
(Original Assinado)

Protocolo 1538149

ATO N. 49/2024

O GOVERNADOR DO ESTADO DE MATO GROSSO E O DIRETOR-PRESIDENTE DA MATO GROSSO PREVIDÊNCIA, no uso de suas atribuições legais e fundamentado no artigo 140-A, § 1º, inciso III e § 2º da Constituição Estadual, bem como artigo 6º, caput, da Emenda Constitucional Estadual n. 92/20 c/c o artigo 20, incisos I, II, III e IV, §2º, inciso I e §3º, inciso I todas da Emenda Constitucional Federal n. 103/19, mais as disposições da Lei Complementar n.º 534/2014, com proventos calculados com base na última remuneração, bem como o teor do Processo n.º 2024.4.00711, do Mato Grosso Previdência, resolve **Aposentar, Voluntariamente, por Tempo de Contribuição**, o (a) Sr (a). **IVETE CEVALLOS**, portador (a) do RG n.º 12954312/SSP/SP e do CPF n.º 042.607.778-40, servidor (a) NOMEADO EFETIVO (a), no cargo de PROFESSOR UNEMAT LC 534/2014 C-009, 40 horas semanais de trabalho, contando com 38 Anos, 11 Meses e 2 Dias de tempo total de contribuição, contados até 25 de Janeiro

de 2024., lotado (a) na FUNDACAO UNIVERSIDADE DO ESTADO DE MT, no município de CACERES /MT.

Palácio Paiaguás, em Cuiabá - MT, 25 de Janeiro de 2024.

Mauro Mendes
Governador do Estado
(Original Assinado)

Elliton Oliveira de Souza
Diretor-Presidente da MTPREV
(Original Assinado)

Protocolo 1538155

ATO N. 58/2024

O GOVERNADOR DO ESTADO DE MATO GROSSO E O DIRETOR-PRESIDENTE DA MATO GROSSO PREVIDÊNCIA, no uso de suas atribuições legais e fundamentado no artigo 140-A, § 1º, inciso III e § 2º da Constituição Estadual, bem como artigo 6º, caput, da Emenda Constitucional Estadual n. 92/20 c/c o artigo 20, incisos I, II, III e IV, §2º, inciso I e §3º, inciso I todas da Emenda Constitucional Federal n. 103/19, mais as disposições da Lei Complementar n.º 505, de 06 de setembro de 2013, com proventos calculados com base na última remuneração, bem como o teor do Processo n.º 2024.4.00796, do Mato Grosso Previdência, resolve **Aposentar, Voluntariamente, por Tempo de Contribuição, o (a) Sr (a). JOSE AUGUSTO SILVA NUNES DA MATA**, portador (a) do RG n.º 0170972-0/SESP/MT e do CPF n.º 284.366.101-30, servidor (a) ESTABILIZADO CONSTITUCIONALMENTE (a), no cargo de AGENTE DO SERVICO DE TRANSITO LC 505/13 C-012, 40 horas semanais de trabalho, contando com 41 Anos, 11 Meses e 12 Dias de tempo total de contribuição, contados até 26 de Janeiro de 2024., lotado (a) na DEPARTAMENTO ESTADUAL DE TRANSITO, no município de CUIABA /MT.

Palácio Paiaguás, em Cuiabá - MT, 26 de Janeiro de 2024.

Mauro Mendes
Governador do Estado
(Original Assinado)

Elliton Oliveira de Souza Diretor
Presidente da MTPREV
(Original Assinado)

Protocolo 1538156

ATO N. 59/2024

O GOVERNADOR DO ESTADO DE MATO GROSSO E O DIRETOR-PRESIDENTE DA MATO GROSSO PREVIDÊNCIA, no uso de suas atribuições legais e fundamentado no artigo 140-A, § 1º, inciso III e § 2º da Constituição Estadual, bem como artigo 6º, §2º da Emenda Constitucional Estadual n. 92/20 e o artigo 20, incisos I, II, III e IV, § 2º, inciso II e §3º, inciso II todas da Emenda Constitucional Federal n. 103/19, mais as disposições da Lei Complementar n.º 441, de 24.10.2011, com aplicação da Lei n.º 9538, de 26.05.2011 c/c art. 24, da Emenda Constitucional Federal n. 103, de 13 de novembro de 2019, com proventos calculados pela média conforme disposto no inciso II do § 2º do artigo 20 da Emenda Constitucional Federal n. 103/19 combinado com o exposto no § 2º do artigo 6º da Emenda Constitucional Estadual n. 92/20, bem como o teor do Processo n.º 2024.4.00799, do Mato Grosso Previdência, resolve **Aposentar, Voluntariamente, por Tempo de Contribuição, o (a) Sr (a). DIRCE FATIMA MARQUES DE CAMPOS MATOS**, portador (a) do RG n.º 0293186-9/SEJUSP/MT e do CPF n.º 581.702.19191, servidor (a) NOMEADO EFETIVO (a), no cargo de PROFIS TEC NIV SUPERIOR SERV SAUDE SUS D006, 40 horas semanais de trabalho, contando com 33 Anos, 8 Meses e 8 Dias de tempo total de contribuição, contados até 26 de Janeiro de 2024., lotado (a) na SECRETARIA DE ESTADO DE SAUDE, no município de CUIABA /MT.

Palácio Paiaguás, em Cuiabá - MT, 26 de Janeiro de 2024.

Mauro Mendes
Governador do Estado
(Original Assinado)

Elliton Oliveira de Souza Diretor
Presidente da MTPREV
(Original Assinado)

Protocolo 1538165

ATO N. 50/2024

O GOVERNADOR DO ESTADO DE MATO GROSSO E O DIRETOR-PRESIDENTE DA MATO GROSSO PREVIDÊNCIA, no uso de suas atribuições legais e fundamentado no artigo 140-A, § 1º, inciso III e § 2º da Constituição Estadual, bem como artigo 6º, caput, da Emenda Constitucional Estadual n. 92/20 c/c o artigo 20, incisos I, II, III e IV, §2º, inciso I e §3º, inciso I todas da Emenda Constitucional Federal n. 103/19, mais as disposições da Lei Complementar nº 505, de 06 de setembro de 2013, com proventos calculados com base na última remuneração, bem como o teor do Processo nº 2024.4.00712, do Mato Grosso Previdência, resolve **Aposentar, Voluntariamente, por Tempo de Contribuição**, o (a) Sr (a). **TERESINHA DE FATIMA OLIVEIRA**, portador (a) do RG nº 01393359/SEJUSP/MT e do CPF nº 275.128.191-53, servidor (a) ESTABILIZADO CONSTITUCIONALMENTE (a), no cargo de AGENTE DO SERVIÇO DE TRANSITO LC 505/13 D-012, 40 horas semanais de trabalho, contando com 45 Anos, 8 Meses e 14 Dias de tempo total de contribuição, contados até 25 de Janeiro de 2024, lotado (a) na DEPARTAMENTO ESTADUAL DE TRANSITO, no município de CUIABA /MT.

Palácio Paiaguás, em Cuiabá - MT, 25 de Janeiro de 2024.

Mauro Mendes
Governador do Estado
(Original Assinado)

Elliton Oliveira de Souza
Diretor-Presidente da MTPREV
(Original Assinado)

Protocolo 1538168

ATO N. 51/2024

O GOVERNADOR DO ESTADO DE MATO GROSSO E O DIRETOR-PRESIDENTE DA MATO GROSSO PREVIDÊNCIA, no uso de suas atribuições legais e fundamentado no artigo 140-A, § 1º, inciso III e § 2º da Constituição Estadual, bem como artigo 6º, caput, da Emenda Constitucional Estadual n. 92/20 c/c o artigo 20, incisos I, II, III e IV, §2º, inciso I e §3º, inciso I todas da Emenda Constitucional Federal n. 103/19, mais as disposições da Lei Complementar nº 441, de 24.10.2011, com aplicação da Lei nº 9538, de 26.05.2011, com proventos calculados com base na última remuneração, bem como o teor do Processo nº 2024.4.00714, do Mato Grosso Previdência, resolve **Aposentar, Voluntariamente, por Tempo de Contribuição**, o (a) Sr (a). **MARIA AUXILIADORA DE CAMPOS**, portador (a) do RG nº 0289013-5 SSP/MT e do CPF nº 468.977.471-49, servidor (a) NOMEADO EFETIVO (a), no cargo de PROFIS TEC NIV MEDIO SERV SAUDE SUS D-008, 30 horas semanais de trabalho, contando com 33 Anos e 25 Dias de tempo total de contribuição, contados até 25 de Janeiro de 2024, lotado (a) na SECRETARIA DE ESTADO DE SAUDE, no município de CUIABA /MT.

Palácio Paiaguás, em Cuiabá - MT, 25 de Janeiro de 2024.

Mauro Mendes
Governador do Estado
(Original Assinado)

Elliton Oliveira de Souza
Diretor-Presidente da MTPREV
(Original Assinado)

Protocolo 1538169

ATO N. 52/2024

O GOVERNADOR DO ESTADO DE MATO GROSSO E O DIRETOR-PRESIDENTE DA MATO GROSSO PREVIDÊNCIA, no uso de suas atribuições legais e fundamentado no Art. 140-A, §1º, inciso III e §2º da Constituição Estadual, bem como artigo 6º, caput, da Emenda Constitucional nº 92, de 21.08/2020 c/c o Art. 20, incisos I, II, III e IV, §1º, §2º, inciso I e §3º, inciso I, todos da Emenda Constitucional Federal 103/2019, e ainda, o exposto no artigo 71, §3º da Lei Complementar 50/1998, redação dada pela LC 206/2004 e LC 314/2008, mais as disposições da Lei Complementar n. 50, de 01 de outubro de 1998 e suas alterações, com proventos calculados com base na última remuneração, bem como o teor do Processo nº 2024.4.00715, do Mato Grosso Previdência, resolve **Aposentar, Voluntariamente, por Tempo de Contribuição**, o (a) Sr (a). **SILVANA ESTELA SOTO FAVARO**, portador (a) do RG nº 20097716/SSP/SP e do CPF nº 096.069.298-33, servidor (a) NOMEADO EFETIVO (a), no cargo de PROFESSOR EDUC. BASICA C-008, 30 horas semanais

de trabalho, contando com 26 Anos, 11 Meses e 28 Dias de tempo de magistério, contados até 25 de Janeiro de 2024, lotado (a) na SECRETARIA DE ESTADO DE EDUCACAO, no município de CUIABA /MT.

Palácio Paiaguás, em Cuiabá - MT, 25 de Janeiro de 2024.

Mauro Mendes
Governador do Estado
(Original Assinado)

Elliton Oliveira de Souza
Diretor-Presidente da MTPREV
(Original Assinado)

Protocolo 1538170

ATO N. 53/2024

O GOVERNADOR DO ESTADO DE MATO GROSSO E O DIRETOR-PRESIDENTE DA MATO GROSSO PREVIDÊNCIA, no uso de suas atribuições legais e fundamentado no artigo 140-A, § 1º, inciso III e § 2º da Constituição Estadual de MT, bem como artigo 6º, caput, da Emenda Constitucional Estadual n. 92/20 e artigo 4º, incisos I a V, §§ 1º, 2º, 3º, 6º, inciso I e § 7º, inciso I da Emenda Constitucional Federal n. 103/19, mais as disposições da Lei Complementar nº 441, de 24.10.2011, com aplicação da Lei nº 9538, de 26.05.2011, com proventos integrais, calculados com base na última remuneração, bem como o teor do Processo nº 2024.4.00718, da Mato Grosso Previdência, resolve **Aposentar, Voluntariamente, por Tempo de Contribuição**, o (a) Sr (a). **DONIZETI APARECIDO DA SILVA**, portador (a) do RG nº 6887584- 8/SSP/SP e do CPF nº 923.604.168-04, servidor (a) NOMEADO EFETIVO (a), no cargo de PROFIS TEC NIV SUPERIOR SERV SAUDE SUS D-012, 30 horas semanais de trabalho, contando com 36 Anos, 8 Meses e 16 Dias de tempo total de contribuição, contados até 25 de Janeiro de 2024, lotado (a) na SECRETARIA DE ESTADO DE SAUDE, no município de CUIABA /MT.

Palácio Paiaguás, em Cuiabá - MT, 25 de Janeiro de 2024.

Mauro Mendes
Governador do Estado
(Original Assinado)

Elliton Oliveira de Souza
Diretor-Presidente da MTPREV
(Original Assinado)

Protocolo 1538173

ATO N. 54/2024

O GOVERNADOR DO ESTADO DE MATO GROSSO E O DIRETOR-PRESIDENTE DA MATO GROSSO PREVIDÊNCIA, no uso de suas atribuições legais e fundamentado no artigo 140-A, § 1º, inciso III e § 2º da Constituição Estadual, bem como artigo 6º, caput, da Emenda Constitucional Estadual n. 92/20 c/c o artigo 20, incisos I, II, III e IV, §2º, inciso I e §3º, inciso I todas da Emenda Constitucional Federal n. 103/19, bem como a vantagem denominada Título Julgado Incorporado de 61,38%, em cumprimento à decisão judicial proferida nos autos do Mandado de Segurança nº. 37063/2005 do Tribunal Pleno do TJMT, mais as disposições da Lei Complementar nº 505, de 06 de setembro de 2013, com proventos calculados com base na última remuneração, bem como o teor do Processo nº 2024.4.00721, do Mato Grosso Previdência, resolve **Aposentar, Voluntariamente, por Tempo de Contribuição**, o (a) Sr (a). **ELISEU ANTONIO DOS SANTOS**, portador (a) do RG nº 0200820-3 SESP/MT e do CPF nº 209.139.231-68, servidor (a) ESTABILIZADO CONSTITUCIONALMENTE (a), no cargo de AUXILIAR DO SERVIÇO DE TRANSITO LC 505/13 D-012, 40 horas semanais de trabalho, contando com 42 Anos, 5 Meses e 7 Dias de tempo total de contribuição, contados até 25 de Janeiro de 2024, lotado (a) na DEPARTAMENTO ESTADUAL DE TRANSITO, no município de CUIABA /MT.

Palácio Paiaguás, em Cuiabá - MT, 25 de Janeiro de 2024.

Mauro Mendes
Governador do Estado
(Original Assinado)

Elliton Oliveira de Souza
Diretor-Presidente da MTPREV
(Original Assinado)

Protocolo 1538174

ATO N. 60/2024

O GOVERNADOR DO ESTADO DE MATO GROSSO E O DIRETOR-PRESIDENTE DA MATO GROSSO PREVIDÊNCIA, no uso de suas atribuições legais e fundamentado no artigo 140-A, § 1º, inciso III e § 2º da Constituição Estadual, bem como artigo 6º, caput, da Emenda Constitucional Estadual n. 92/20 c/c o artigo 20, incisos I, II, III e IV, §2º, inciso I e §3º, inciso I todas da Emenda Constitucional Federal n. 103/19, mais as disposições da Lei Complementar nº 505, de 06 de setembro de 2013, com proventos calculados com base na última remuneração, bem como o teor do Processo nº 2024.4.00803, do Mato Grosso Previdência, resolve **Aposentar, Voluntariamente, por Tempo de Contribuição, o (a) Sr (a). JUCILENE MARIA OLIVEIRA GAIVA**, portador (a) do RG nº 05458994/SSP/MT e do CPF nº 384.102.061-53, servidor (a) ESTABILIZADO CONSTITUCIONALMENTE (a), no cargo de AGENTE DO SERVIÇO DE TRANSITO LC 505/13 D-010, 40 horas semanais de trabalho, contando com 41 Anos, 2 Meses e 26 Dias de tempo total de contribuição, contados até 26 de Janeiro de 2024., lotado (a) na DEPARTAMENTO ESTADUAL DE TRANSITO, no município de CUIABA /MT.

Palácio Paiaguás, em Cuiabá - MT, 26 de Janeiro de 2024.

Mauro Mendes
Governador do Estado
(Original Assinado)

Elliton Oliveira de Souza Diretor
Presidente da MTPREV
(Original Assinado)

Protocolo 1538175

ATO N. 55/2024

O GOVERNADOR DO ESTADO DE MATO GROSSO E O DIRETOR-PRESIDENTE DA MATO GROSSO PREVIDÊNCIA, no uso de suas atribuições legais e fundamentado no artigo 140-A, § 1º, inciso III e § 2º da Constituição Estadual, bem como artigo 6º, caput, da Emenda Constitucional Estadual n. 92/20 c/c o artigo 20, incisos I, II, III e IV, §2º, inciso I e §3º, inciso I todas da Emenda Constitucional Federal n. 103/19, mais as disposições da Lei Complementar n. 79, de 13 de dezembro de 2000 e suas alterações, com proventos calculados com base na última remuneração, bem como o teor do Processo nº 2024.4.00724, do Mato Grosso Previdência, resolve **Aposentar, Voluntariamente, por Tempo de Contribuição, o (a) Sr (a). IRINEU LUIZ SCHULTES**, portador (a) do RG nº 603560/SPGP/ES e do CPF nº 717.854.187-34, servidor (a) NOMEADO EFETIVO (a), no cargo de FISCAL DE TRIBUTOS EST/LC363 C005, 40 horas semanais de trabalho, contando com 40 Anos, 10 Meses e 23 Dias de tempo total de contribuição, contados até 25 de Janeiro de 2024, lotado (a) na SECRETARIA DE ESTADO DE FAZENDA, no município de CUIABA /MT.

Palácio Paiaguás, em Cuiabá - MT, 25 de Janeiro de 2024.

Mauro Mendes
Governador do Estado
(Original Assinado)

Elliton Oliveira de Souza
Diretor-Presidente da MTPREV
(Original Assinado)

Protocolo 1538176

ATO N. 56/2024

O GOVERNADOR DO ESTADO DE MATO GROSSO E O DIRETOR-PRESIDENTE DA MATO GROSSO PREVIDÊNCIA, no uso de suas atribuições legais e fundamentado no artigo 140-A, § 1º, inciso III e § 2º da Constituição Estadual, bem como artigo 6º, caput, da Emenda Constitucional Estadual n. 92/20 c/c o artigo 20, incisos I, II, III e IV, §2º, inciso I e §3º, inciso I todas da Emenda Constitucional Federal n. 103/19, mais as disposições da Lei Complementar nº 534/2014, com proventos calculados com base na última remuneração, bem como o teor do Processo nº 2024.4.00725, do Mato Grosso Previdência, resolve **Aposentar, Voluntariamente, por Tempo de Contribuição, o (a) Sr (a). PAULO CESAR FERREIRA DA CUNHA**, portador (a) do RG nº 321742/SSP/MA

e do CPF nº 080.693.013-68, servidor (a) NOMEADO EFETIVO (a), no cargo de PROFESSOR UNEMAT LC 534/2014 A-009, 40 horas semanais de trabalho, contando com 43 Anos, 4 Meses e 4 Dias de tempo total de contribuição, contados até 25 de Janeiro de 2024, lotado (a) na FUNDACAO UNIVERSIDADE DO ESTADO DE MT, no município de CACERES /MT.

Palácio Paiaguás, em Cuiabá - MT, 25 de Janeiro de 2024.

Mauro Mendes
Governador do Estado
(Original Assinado)

Elliton Oliveira de Souza
Diretor-Presidente da MTPREV
(Original Assinado)

Protocolo 1538177

ATO N. 62/2024

O GOVERNADOR DO ESTADO DE MATO GROSSO E O DIRETOR-PRESIDENTE DA MATO GROSSO PREVIDÊNCIA, no uso de suas atribuições legais e fundamentado no Art. 40, § 1º, inciso III, alínea "a", da Constituição Federal, redação dada pela Emenda Constitucional nº 41, de 19.12.2003 e Art. 140, Parágrafo único, da Constituição Estadual, mais as disposições da Lei Complementar n. 79, de 13 de dezembro de 2000 e suas alterações, com subsídio calculado pela média contributiva, nos termos da Lei nº 10.887, de 18.06.2004, bem como o teor do Processo nº 2024.4.00805, do Mato Grosso Previdência, resolvem **Aposentar, Voluntariamente, por Tempo de Contribuição, o (a) Sr (a). ELEUZA MEDEIROS**, portador (a) do RG nº 2127090-2/SSP/MT e do CPF nº 340.634.206-04, servidor (a) NOMEADO EFETIVO (a), no cargo de FISCAL DE TRIBUTOS EST/LC363 B-005, 40 horas semanais de trabalho, contando com 30 Anos, 11 Meses e 16 Dias de tempo de contribuição, contados até 20/08/2020, lotado (a) na SECRETARIA DE ESTADO DE FAZENDA, município de CUIABA /MT.

Palácio Paiaguás, em Cuiabá - MT, 26 de Janeiro de 2024.

Mauro Mendes
Governador do Estado
(Original Assinado)

Elliton Oliveira de Souza Diretor
Presidente da MTPREV
(Original Assinado)

Protocolo 1538180

ATO N. 63/2024

O GOVERNADOR DO ESTADO DE MATO GROSSO E O DIRETOR-PRESIDENTE DA MATO GROSSO PREVIDÊNCIA, no uso de suas atribuições legais e fundamentado no artigo 140-A, § 1º, inciso III e § 2º da Constituição Estadual, bem como artigo 6º, caput, da Emenda Constitucional Estadual n. 92/20 c/c o artigo 20, incisos I, II, III e IV, §2º, inciso I e §3º, inciso I todas da Emenda Constitucional Federal n. 103/19, mais as disposições da Lei Complementar nº 441, de 24.10.2011, com aplicação da Lei nº 9538, de 26.05.2011, com proventos calculados com base na última remuneração, bem como o teor do Processo nº 2024.4.00806, do Mato Grosso Previdência, resolve **Aposentar, Voluntariamente, por Tempo de Contribuição, o (a) Sr (a). TANIA MARIA ESTRELA FERNANDES CALDERAN**, portador (a) do RG nº 2832625-3/SESP/MT e do CPF nº 034.672.348-52, servidor (a) NOMEADO EFETIVO (a), no cargo de PROFIS TEC NIV SUPERIOR SERV SAUDE SUS D-008, 40 horas semanais de trabalho, contando com 35 Anos, 10 Meses e 4 Dias de tempo total de contribuição, contados até 26 de Janeiro de 2024., lotado (a) na SECRETARIA DE ESTADO DE SAUDE, no município de CUIABA /MT.

Palácio Paiaguás, em Cuiabá - MT, 26 de Janeiro de 2024.

Mauro Mendes
Governador do Estado
(Original Assinado)

Elliton Oliveira de Souza Diretor
Presidente da MTPREV
(Original Assinado)

Protocolo 1538181

ATO N. 64/2024

O GOVERNADOR DO ESTADO DE MATO GROSSO E O DIRETOR-PRESIDENTE DA MATO GROSSO PREVIDÊNCIA, no uso de suas atribuições legais e fundamentado no artigo 140-A, § 1º, inciso III e § 2º da Constituição Estadual, bem como artigo 6º, caput, da Emenda Constitucional Estadual n. 92/20 c/c o artigo 20, incisos I, II, III e IV, §2º, inciso I e §3º, inciso I todas da Emenda Constitucional Federal n. 103/19, mais as disposições da Lei Complementar nº 441, de 24.10.2011, com aplicação da Lei nº 9538, de 26.05.2011, com proventos calculados com base na última remuneração, bem como o teor do Processo nº 2024.4.00807, do Mato Grosso Previdência, resolve **Aposentar, Voluntariamente, por Tempo de Contribuição, o (a) Sr (a). JOANA D'ARC DELLATESTA JACINTO**, portador (a) do RG nº 03234592/SESP/MT e do CPF nº 298.799.811-20, servidor (a) NOMEADO EFETIVO (a), no cargo de PROFIS TEC NIV MEDIO SERV SAUDE SUS D-011, 40 horas semanais de trabalho, contando com 32 Anos, 4 Meses e 2 Dias de tempo total de contribuição, contados até 26 de Janeiro de 2024., lotado (a) na SECRETARIA DE ESTADO DE SAUDE, no município de CUIABA /MT.

Palácio Paiaguás, em Cuiabá - MT, 26 de Janeiro de 2024.

Mauro Mendes
Governador do Estado
(Original Assinado)

Elliton Oliveira de Souza Diretor
Presidente da MTPREV
(Original Assinado)

Protocolo 1538182

ATO N. 65/2024

O GOVERNADOR DO ESTADO DE MATO GROSSO E O DIRETOR-PRESIDENTE DA MATO GROSSO PREVIDÊNCIA, no uso de suas atribuições legais e fundamentado no artigo 140-A, § 1º, inciso III e § 2º da Constituição Estadual, bem como artigo 6º, caput, da Emenda Constitucional Estadual n. 92/20 c/c o artigo 20, incisos I, II, III e IV, §2º, inciso I e §3º, inciso I todas da Emenda Constitucional Federal n. 103/19, mais as disposições da Lei Complementar n. 50, de 01 de outubro de 1998 e suas alterações, com proventos calculados com base na última remuneração, bem como o teor do Processo nº 2024.4.00810, do Mato Grosso Previdência, resolve **Aposentar, Voluntariamente, por Tempo de Contribuição, o (a) Sr (a). ALZIRA DOS SANTOS**, portador (a) do RG nº 44744813/SESP/PR e do CPF nº 617.729.509-63, servidor (a) NOMEADO EFETIVO (a), no cargo de PROFESSOR EDUC. BASICA C-008, 30 horas semanais de trabalho, contando com 36 Anos, 7 Meses e 21 Dias de tempo total de contribuição, contados até 26 de Janeiro de 2024., lotado (a) na SECRETARIA DE ESTADO DE EDUCACAO, no município de CUIABA / MT.

Palácio Paiaguás, em Cuiabá - MT, 26 de Janeiro de 2024.

Mauro Mendes
Governador do Estado
(Original Assinado)

Elliton Oliveira de Souza Diretor
Presidente da MTPREV
(Original Assinado)

Protocolo 1538187

ATO N.º 06/2024

O GOVERNADOR DO ESTADO DE MATO GROSSO E O DIRETOR-PRESIDENTE DO MATO GROSSO PREVIDÊNCIA - MTPREV, no uso de suas atribuições legais, e fundamentado no art. 40, § 1º, inciso I, da Constituição Federal, com redação dada pela Emenda Constitucional nº. 41/2003, c/c o artigo 213, § 1º, da Lei Complementar nº. 04/1990, bem como o artigo 1º, da Lei Federal nº. 10.887/2004, c/c o disposto nos §§ 3º e 17 do art. 40 da Constituição Federal, e tendo em vista o que consta no Processo Digital nº **2023.3.00215**, do Mato Grosso Previdência, resolve conceder **Aposentadoria por Incapacidade Permanente**, com proventos proporcionais ao tempo de contribuição, calculados com base na média aritmética simples das maiores remunerações, ao Sr. **Azizi França**, titular da cédula de identidade n.º 13.***-**-8 SSP/SP e do CPF n.º 017.***-**-44, matrícula nº 52809, Professor da Educação Básica, Classe "C", Nível "003", 30 (trinta) horas semanais, lotado na Secretaria de Estado de Educação, contando com 15 (quinze) anos e 06 (seis) meses de tempo total de **contribuição ao Estado**, nos períodos de 20/02/1995 a 29/02/1996, 01/03/1996 a 11/01/1997, 09/02/1998 a 15/12/1998, 29/04/2011 a

30/01/2024; e 15 (quinze) anos, 06 (seis) meses e 27 (vinte e sete) dias de **tempo de averbação ao Estado**, nesta Capital.

Palácio Paiaguás, em Cuiabá/MT, 30 de janeiro de 2024.

MAURO MENDES
Governador do Estado
(Assinado digitalmente)

ELLITON OLIVEIRA DE SOUZA
Diretor-Presidente do MTPREV
(Assinado digitalmente)

Protocolo 1538326

ATO Nº 78/2024.

O GOVERNADOR DO ESTADO DE MATO GROSSO, no uso de suas atribuições legais, nos termos do art. 43, VIII, da Lei Complementar nº 04 de 15 de outubro de 1990 e tendo em vista o Processo nº. **SEDUC-PRO-2023/163868**, da Secretaria de Estado de Educação, **resolve declarar vago, a partir 15 de dezembro de 2023**, o cargo efetivo de Tec. Adm. Educ. Profissionalizado-30, ocupado pelo servidor **JULIANO GUIMARAES**, RG nº. 5XXXXXXX-4 SSP/SP, lotado na E. E. Victorino Monteiro da Silva, no município de Cuiabá/MT, matrícula funcional nº. **289669/001**, **por tomar posse em outro cargo inacumulável**.

Palácio Paiaguás, em Cuiabá-MT, 29 de janeiro de 2024.

MAURO MENDES
Governador do Estado

FABIO GARCIA
Secretário Chefe da Casa Civil

BASÍLIO BEZERRA GUIMARÃES DOS SANTOS
Secretário de Estado de Planejamento e Gestão

Protocolo 1538340

ATO Nº 79/2024.

O GOVERNADOR DO ESTADO DE MATO GROSSO, no uso de suas atribuições legais, nos termos do art. 43, VIII, da Lei Complementar nº 04 de 15 de outubro de 1990 e tendo em vista o Processo nº. **SEDUC-PRO-2023/132850**, da Secretaria de Estado de Educação, **resolve declarar vago, a partir 27 de outubro de 2023**, o cargo efetivo de Téc. Adm. Educ. Profissionalizado, ocupado pela servidora **LILIAN CRISTINA CHAGAS GUIMARAES**, RG nº. 2XXXXXX-8 SESP/MT, lotada na E. E. Hermes José da Silva no município de Nova Lacerda/MT, Matrícula Funcional nº. **249939/005**, **por tomar posse em outro cargo inacumulável**.

Palácio Paiaguás, em Cuiabá-MT, 29 de janeiro de 2024.

MAURO MENDES
Governador do Estado

FABIO GARCIA
Secretário Chefe da Casa Civil

BASÍLIO BEZERRA GUIMARÃES DOS SANTOS
Secretário de Estado de Planejamento e Gestão

Protocolo 1538342

ATO Nº 80/2024.

O GOVERNADOR DO ESTADO DE MATO GROSSO, no uso de suas atribuições legais, nos termos do art. 43, VIII, da Lei Complementar nº 04 de 15 de outubro de 1990 e tendo em vista o Processo nº. **SEDUC-PRO-2023/127806**, da Secretaria de Estado de Educação, **resolve declarar vago, a partir 09 de outubro de 2023**, o cargo efetivo de Professor Educ. Básica, ocupado pelo servidor **ROMULO PINHEIRO DE AMORIM**, RG nº. 1XXXXXX-7 SSP/MT, lotado na E. E. André Avelino Ribeiro no município de Cuiabá-MT, Matrícula Funcional nº. **109158/011**, **por tomar posse em outro cargo inacumulável**.

Palácio Paiaguás, em Cuiabá-MT, 29 de janeiro de 2024.

MAURO MENDES
Governador do Estado

FABIO GARCIA
Secretário Chefe da Casa Civil

BASÍLIO BEZERRA GUIMARÃES DOS SANTOS
Secretário de Estado de Planejamento e Gestão

Protocolo 1538348

ATO Nº 81/2024.

O GOVERNADOR DO ESTADO DE MATO GROSSO, no uso de suas atribuições legais, nos termos do art. 43, VIII, da Lei Complementar nº 04 de 15 de outubro de 1990 e tendo em vista o Processo nº. **SEDUC-PRO-2023/150198**, da Secretaria de Estado de Educação, **resolve declarar vago, a partir 16 de novembro de 2023**, o cargo efetivo de Tec. Adm. Profissionalizado-30, ocupado pelo servidor **EUCLECIO DA SILVA BARBOSA**, RG nº. 1XXXXXX-4 SSP/MT, lotado na Coordenadoria de Infraestrutura, Patrimônio e TI - DRE no município de Sinop-MT, matrícula funcional nº. **200044/002**, por tomar posse em outro cargo **inacumulável**.

Palácio Paiaguás, em Cuiabá-MT, 29 de janeiro de 2024.

MAURO MENDES
Governador do Estado

FABIO GARCIA
Secretário Chefe da Casa Civil

BASÍLIO BEZERRA GUIMARÃES DOS SANTOS
Secretário de Estado de Planejamento e Gestão

Protocolo 1538350

ATO Nº 82/2024.

O GOVERNADOR DO ESTADO DE MATO GROSSO, no uso de suas atribuições legais, nos termos do art. 43, VIII, da Lei Complementar nº 04 de 15 de outubro de 1990 e tendo em vista o Processo nº. **SEDUC-PRO-2023/159921**, da Secretaria de Estado de Educação, **resolve declarar vago, a partir 22 de dezembro de 2023**, o cargo efetivo de Professor Educ. Básica, ocupado pelo servidor **LUIZ GABRIEL DE SOUZA NOGUEIRA**, RG nº. 1XXXXXX-8 SEJUSP/MS, lotado na E.E. Militar Tiradentes 3º SGT PM Justino Pinheiro dos Santos no município de Água Boa-MT, matrícula funcional nº. **290270/001**, por tomar posse em outro cargo **inacumulável**.

Palácio Paiaguás, em Cuiabá-MT, 29 de janeiro de 2024.

MAURO MENDES
Governador do Estado

FABIO GARCIA
Secretário Chefe da Casa Civil

BASÍLIO BEZERRA GUIMARÃES DOS SANTOS
Secretário de Estado de Planejamento e Gestão

Protocolo 1538356

ATO Nº 07/2024

O GOVERNADOR DO ESTADO DE MATO GROSSO E O DIRETOR-PRESIDENTE DO MATO GROSSO PREVIDÊNCIA - MTPREV, no uso de suas atribuições legais, e fundamentado no artigo 40, § 1º, inciso I, da Constituição Federal, com redação dada pela Emenda Constitucional nº. 41/2003, c/c os termos do art. 6º-A da Emenda Constitucional nº. 41/2003, acrescentado pela Emenda Constitucional nº. 70, de 29.03.2012, mais as disposições do § 1º do art. 213 da Lei Complementar nº. 04/90, e tendo em vista o que consta no Processo Digital nº **2023.3.01271**, do Mato Grosso Previdência, resolve conceder **Aposentadoria por Incapacidade Permanente**, com proventos integrais, calculada com base na remuneração do cargo efetivo em que se der a aposentadoria, à Sra. **Elizabeth Queiroz da Silva**, titular da cédula de identidade nº. 4***61 SSP/MT e do CPF nº. 318.***-53, matrícula funcional nº 62424, servidora efetiva no cargo de Professora da Educação Básica, Classe "C", Nível "007", 30 (trinta) horas semanais, lotada na Secretaria de Estado de Educação, contando com 24 (vinte e quatro) anos, 02 (dois) meses e 01 (um) dia de tempo total de **contribuição ao Estado**, nesta Capital.

Palácio Paiaguás, em Cuiabá - MT, 30 de janeiro de 2024.

MAURO MENDES
Governador do Estado
(Assinado digitalmente)

ELLITON OLIVEIRA DE SOUZA
Diretor-Presidente do MTPREV
(Assinado digitalmente)

Protocolo 1538368

EXONERAÇÃO

ATO Nº 83/2024.

O GOVERNADOR DO ESTADO DE MATO GROSSO, no uso de suas atribuições legais, considerando o que consta nos autos do processo AGER-PRO-2023/03163 resolve, **TORNAR SEM EFEITO, em parte**, o Ato de Nomeação nº. 3.204/2023, publicado no Diário Oficial do Estado de 29 de novembro de 2023, referente ao Concurso Público para carreira da Agência Estadual de Regulação dos Serviços Públicos Delegados de Mato Grosso (AGER/MT), Edital nº 01/2023/SEPLAG/AGER/MT, de 01 de fevereiro de 2023, para o candidato nomeado, que solicitou o reposicionamento de final de fila e obteve deferimento através do processo SEPLAG-PRO-2023/12242, abaixo relacionado:

CARGO: ANALISTA REGULADOR		PERFIL: ENGENHARIA CIVIL			
AMPLA CONCORRÊNCIA					
POLO: CUIABÁ					
CLASS	INSCRIÇÃO	NOME	NASCIMENTO	DOCUMENTO	NFC
1	10009848	FELIPE LUIZ CACEFO ALFINO	**/**/1996	5****4040	80,81

Palácio Paiaguás, em Cuiabá-MT, 29 de janeiro de 2024.

MAURO MENDES
Governador do Estado

FABIO GARCIA
Secretário-Chefe da Casa Civil

BASÍLIO BEZERRA GUIMARAES DOS SANTOS
Secretário de Estado de Planejamento e Gestão

Protocolo 1538358

ATO Nº 84/2024.

O GOVERNADOR DO ESTADO DE MATO GROSSO, no uso de suas atribuições legais, considerando o que consta nos autos do processo AGER-PRO-2023/03163 resolve, **TORNAR SEM EFEITO, em parte**, o Ato de Nomeação nº. 3.204/2023, publicado no Diário Oficial do Estado de 29 de novembro de 2023, referente ao Concurso Público para carreira da Agência Estadual de Regulação dos Serviços Públicos Delegados de Mato Grosso (AGER/MT), Edital nº 01/2023/SEPLAG/AGER/MT, de 01 de fevereiro de 2023, para os candidatos nomeados que não compareceram dentro do prazo legal de posse, de acordo com o Art. 16, § 6º da Lei Complementar nº 04, de 15 de outubro de 1990 e, conforme Art. 4º da Instrução Normativa nº 013/2023, publicada no Diário Oficial do Estado de Mato Grosso de 15 de Agosto de 2023, abaixo relacionados:

CARGO: ANALISTA REGULADOR		PERFIL: DIREITO			
POLO: CUIABÁ					
TIPO DE VAGA: AMPLA CONCORRÊNCIA					
CLASS	INSCR.	NOME	NASCIMENTO	DOC. DE IDENT.	PF
1	10000295	ISABEL CRISTINA GOMES ALMEIDA	**/**/1991	2****126	84,79

CARGO: ANALISTA REGULADOR		PERFIL: CIENCIAS CONTABEIS			
POLO: CUIABÁ					
TIPO DE VAGA: AMPLA CONCORRÊNCIA					
CLASS	INSCR.	NOME	NASCIMENTO	DOC. DE IDENT.	PF
1	10007586	JESSIKA NAYARA SILVA OLIVEIRA	**/**/1988	1****994	84,23

2	10004952	GUSTAVO ARRUDA PEREIRA DA SILVA	**/**/1996	1****649	81,08
---	----------	--	------------	----------	-------

CARGO: ANALISTA REGULADOR **PERFIL: ENGENHARIA CIVIL**
POLO: CUIABÁ **TIPO DE VAGA:**
AMPLA CONCORRENCIA

CLASS	INSCR.	NOME	NASCIMENTO	DOC. DE IDENT.	PF
2	10000391	GABRIEL GONCALVES GOMES	**/**/1989	1****322	77,03

CARGO: INSPETOR REGULADOR **TIPO**
POLO: BARRA DO GARÇAS
DE VAGA: AMPLA CONCORRENCIA

CLASS	INSCR.	NOME	NASCIMENTO	DOC. DE IDENT.	PF
1	10003794	JULIO CESAR MOSCHINI FILHO	**/**/1983	1****1076	88,98

Palácio Paiaguás, em Cuiabá-MT, 29 de janeiro de 2024.

MAURO MENDES
Governador do Estado

FABIO GARCIA
Secretário-Chefe da Casa Civil

BASILIO BEZERRA GUIMARAES DOS SANTOS
Secretário de Estado de Planejamento e Gestão

Protocolo 1538359

ATO Nº 85/2024.

O GOVERNADOR DO ESTADO DE MATO GROSSO, no uso de suas atribuições legais, considerando o que consta nos autos do processo PJC-PRO-2024/00236, resolve, **TORNAR SEM EFEITO, em parte**, o Ato de Nomeação nº. 1.983/2023, publicado no Diário Oficial do Estado de 07 de junho de 2023, referente ao concurso Público para os cargos públicos de Escrivão de Polícia e Investigador de Polícia, Edital nº 001/2022/SESP/PJC/MT, de 04 de janeiro de 2022, para a candidata nomeada que não compareceu dentro do prazo legal de posse, de acordo com o Art. 16, § 6º da Lei Complementar nº 04, de 15 de outubro de 1990 e, conforme Art.4º da Instrução Normativa n 013/2023, publicada no Diário Oficial do Estado de Mato Grosso de 15 de Agosto de 2023, abaixo relacionada:

ORDEM	CLASS	PROT	NOME	DOC. DE IDENT.	NASCIMENTO	PF
18	3	24565	ROSILENE FIGUEIREDO DE OLIVEIRA	16****92-SSP/ MT	**/**/1985	49,65

Palácio Paiaguás, em Cuiabá-MT, 29 de janeiro de 2024.

MAURO MENDES
Governador do Estado

FABIO GARCIA
Secretário-Chefe da Casa Civil

BASILIO BEZERRA GUIMARAES DOS SANTOS
Secretário de Estado de Planejamento e Gestão

CÉSAR AUGUSTO DE CAMARGO ROVERI
Secretário de Estado de Segurança Pública

Protocolo 1538363

ATO Nº 86/2024.

O GOVERNADOR DO ESTADO DE MATO GROSSO, no uso das suas atribuições legais e tendo em vista o que consta no Processo nº SEDUC-PRO-2023/157556 da Secretaria de Estado de Educação, resolve **exonerar, a pedido**, a servidora **THAYNA VELOSO DE ALMEIDA**, matrícula funcional nº 288619/001, RG Nº 3XXXXXX-1 SESP/MT, do cargo efetivo de Apoio Adm. Educacional-Elementar, lotada na E. E. Dr. Mário de Castro, no município de Cuiabá/MT, a partir de 30 de novembro de 2023.

Palácio Paiaguás, em Cuiabá-MT, 29 de janeiro de 2024.

MAURO MENDES
Governador do Estado

FABIO GARCIA
Secretário Chefe da Casa Civil

BASILIO BEZERRA GUIMARÃES DOS SANTOS
Secretário de Estado de Planejamento e Gestão

Protocolo 1538366

ATO Nº 87/2024.

O GOVERNADOR DO ESTADO DE MATO GROSSO, no uso de suas atribuições legais, considerando o que consta nos autos do processo INDEAMT-PRO-2023/04654, resolve, **TORNAR SEM EFEITO, em parte**, o Ato de Nomeação nº. 3.275/2023, publicado no Diário Oficial do Estado de 07 de dezembro de 2023, referente ao Concurso Público para carreira dos Profissionais do Instituto de Defesa Agropecuária de Mato Grosso - INDEA, Edital nº 01/2022 - INDEA - MT, de 11 de abril de 2022, para a candidata nomeada que não compareceu dentro do prazo legal de posse, de acordo com o Art. 16, § 6º da Lei Complementar nº 04, de 15 de outubro de 1990 e, conforme Art.4º da Instrução Normativa n 013/2023, publicada no Diário Oficial do Estado de Mato Grosso de 15 de Agosto de 2023, abaixo relacionada:

CLASS	INSCRIÇÃO	NOME	NASCIMENTO	DOCUMENTO	NFC
1	2173167-9	MAQUILAINE HENRIQUETA MIRANDA	**/**/1983	14****186 SJS/MT	73,1

Palácio Paiaguás, em Cuiabá-MT, 29 de janeiro de 2024.

MAURO MENDES
Governador do Estado

FABIO GARCIA
Secretário-Chefe da Casa Civil

BASILIO BEZERRA GUIMARAES DOS SANTOS
Secretário de Estado de Planejamento e Gestão

Protocolo 1538367

ATO Nº 88/2024.

O GOVERNADOR DO ESTADO DE MATO GROSSO, no uso de suas atribuições legais, considerando o que consta nos autos do processo **PGE-PRO-2023/18003**, resolve **TORNAR SEM EFEITO**, o Ato de Nomeação nº 3.257/2023 publicado no Diário Oficial do Estado de 06 de dezembro de 2023, referente ao Concurso Público regido pelo Edital n. 001/2015 - DETRAN/MT, para ingresso na Carreira dos Profissionais do Serviço de Trânsito, publicado no Diário Oficial do Estado de Mato Grosso de 24 de abril de 2015, para o candidato nomeado que não compareceu dentro do prazo legal de posse, de acordo com o Art. 16, § 6º da Lei Complementar nº 04, de 15 de outubro de 1990 e, conforme Art.4º da Instrução Normativa n 013/2023, publicada no Diário Oficial do Estado de Mato Grosso de 15 de

Agosto de 2023, abaixo relacionado:

CARGO: AUXILIAR DE SERVIÇO DE TRANSITO					
PERFIL: MOTORISTA			POLO: BARRA DO GARÇAS/MT		
CLASS	INSCRIÇÃO	NOME	NASCIMENTO	DOCUMENTO	PF
1	50830	DIEGO ALMEIDA CABRAL	**/**/1988	49***01 DGPC/GO	87

Palácio Paiaguás, em Cuiabá-MT, 29 de janeiro de 2024.

MAURO MENDES
Governador do Estado

FABIO GARCIA
Secretário-Chefe da Casa Civil

BASILIO BEZERRA GUIMARAES DOS SANTOS
Secretário de Estado de Planejamento e Gestão

Protocolo 1538371

ATO Nº 89/2024.

O GOVERNADOR DO ESTADO DE MATO GROSSO, no uso das suas atribuições legais e considerando a decisão judicial proferida nos Autos nº 0000945.93.2014.811.0040, do Tribunal de Justiça do Estado de Mato Grosso, 5ª Vara Criminal da Comarca de Sorriso, constante no Processo nº MTPREV-PRO-2022/00286 - PGENET Nº 2022.02.004190 da Procuradoria Geral do Estado, **Resolve Determinar a Perda do Cargo Público**, a partir de **21 de maio de 2019**, do servidor **CLAUDINEY MARQUES FERREIRA**, RG. Nº 1XXXXXX-0 SESP/MT, do cargo efetivo de Policial Penal, matrícula funcional nº **233169/001**, lotado na Unid. Especial de Controle Movimentação Pessoal.

Palácio Paiaguás, em Cuiabá-MT, 29 de janeiro de 2024.

MAURO MENDES
Governador do Estado

FABIO GARCIA
Secretário Chefe da Casa Civil

BASILIO BEZERRA GUIMARÃES DOS SANTOS
Secretário de Estado de Planejamento e Gestão

Protocolo 1538377

ATO Nº 90/2024.

O GOVERNADOR DO ESTADO DE MATO GROSSO, no uso das suas atribuições legais e tendo em vista o que consta no Processo nº **SEDUC-PRO-2023/110256** da Secretaria de Estado de Educação, **resolve exonerar, a pedido**, o servidor **MARCELO SERGIO BASTOS**, matrícula funcional nº **236505/001**, RG Nº 1XXXXXX0 SSP/MT, do cargo efetivo de Apoio Adm. Educacional-Profissionalizado, lotado na EEDIEB Prof. Milton Marques Curvo no município de Cáceres-MT, **a partir de 01 de setembro de 2023**.

Palácio Paiaguás, em Cuiabá-MT, 29 de janeiro de 2024.

MAURO MENDES
Governador do Estado

FABIO GARCIA
Secretário Chefe da Casa Civil

BASILIO BEZERRA GUIMARÃES DOS SANTOS
Secretário de Estado de Planejamento e Gestão

Protocolo 1538373

ATO Nº 91/2024.

O GOVERNADOR DO ESTADO DE MATO GROSSO, no uso das suas atribuições legais e tendo em vista o que consta no Processo nº SEDUC-PRO-2023/122364 da Secretaria de Estado de Educação, **resolve exonerar, a pedido**, o servidor **GERVASIO CEZAR JUNIOR**, RG. Nº 9XXXXXX-6 SESP/MT, do cargo efetivo de Professor Educ. Básica, matrícula funcional nº 233274/010, lotado E.E. Profª Edeli Mantovani no município de Sinop-MT, **a partir de 13 de setembro de 2023**.

Palácio Paiaguás, em Cuiabá-MT, 29 de janeiro de 2024.

MAURO MENDES
Governador do Estado

FABIO GARCIA
Secretário Chefe da Casa Civil

BASILIO BEZERRA GUIMARÃES DOS SANTOS
Secretário de Estado de Planejamento e Gestão

Protocolo 1538374

ATO Nº 92/2024.

O GOVERNADOR DO ESTADO DE MATO GROSSO, no uso das suas atribuições legais e tendo em vista o que consta no Processo nº PGE-PRO-2023/16536 da Procuradoria Geral do Estado, **resolve exonerar, a pedido**, o servidor **MARCEL CORDEIRO LOPES**, RG. Nº 1XXXXX-6 SSP/ES, do cargo efetivo de Analista da PGE - Lei 10004/2013, matrícula Funcional nº 329993/001 lotado na Subprocuradoria-Geral de Aquisições e Contratos - Núcleo de Execução, da Procuradoria Geral do Estado, **a partir de 23 de agosto de 2023**.

Palácio Paiaguás, em Cuiabá-MT, 29 de janeiro de 2024.

MAURO MENDES
Governador do Estado

FABIO GARCIA
Secretário Chefe da Casa Civil

BASILIO BEZERRA GUIMARÃES DOS SANTOS
Secretário de Estado de Planejamento e Gestão

Protocolo 1538378

ATO Nº 93/2024.

O GOVERNADOR DO ESTADO DE MATO GROSSO, no uso das suas atribuições legais e tendo em vista o que consta no Processo nº **SEDUC-PRO-2023/41816** da Secretaria de Estado de Educação, **resolve exonerar, a pedido**, a servidora **AMANDA MATHIAS DE OLIVEIRA RODRIGUES**, matrícula funcional nº **289200/001**, RG Nº 6XXXXXXX-X SSP/SP, do cargo efetivo de Professor Educ. Básica, lotada na E. E. José Rodrigues dos Santos, no município de Rondonópolis/MT, **a partir de 15 de março de 2023**.

Palácio Paiaguás, em Cuiabá-MT, 29 de janeiro de 2024.

MAURO MENDES
Governador do Estado

FABIO GARCIA
Secretário Chefe da Casa Civil

BASILIO BEZERRA GUIMARÃES DOS SANTOS
Secretário de Estado de Planejamento e Gestão

Protocolo 1538379

ATO Nº 94/2024.

O GOVERNADOR DO ESTADO DE MATO GROSSO, no uso das suas atribuições legais e tendo em vista o que consta no Processo nº **SECITECI-PRO-2023/03393** da Secretaria de Estado de Ciência, Tecnologia e Inovação, **resolve exonerar** a pedido, o servidor **VINICIUS CAMARGO CAETANO**, RG. Nº 4XXXXXXX-6 SSP/SP, do Cargo Efetivo de Professor CEPROTEC, matrícula Funcional nº **305825/001**, lotado na Diretoria da ETE de Poxoréo, **a partir de 26 de setembro de 2023**.

Palácio Paiaguás, em Cuiabá-MT, 29 de janeiro de 2024.

MAURO MENDES
Governador do Estado

FABIO GARCIA
Secretário Chefe da Casa Civil

BASÍLIO BEZERRA GUIMARÃES DOS SANTOS
Secretário de Estado de Planejamento e Gestão

Protocolo 1538380

ATO Nº 95/2024.

O GOVERNADOR DO ESTADO DE MATO GROSSO, no uso das suas atribuições legais e tendo em vista o que consta no Processo nº **DETRAN-PRO-2023/27235** do Departamento Estadual de Trânsito - DETRAN, **resolve exonerar**, a pedido, o servidor **DIEGO RONDON GRACIOSO**, RG. Nº 1XXXXXX-7 SSP/MT, do cargo efetivo de Agente do Serviço de Trânsito LC 505/13, matrícula funcional nº **225409/001**, lotado na Gerência de Registro Nacional de Veículos Renavam Cuiabá/MT, **a partir de 10 de novembro de 2023**.

Palácio Paiaguás, em Cuiabá-MT, 29 de janeiro de 2024.

MAURO MENDES
Governador do Estado

FABIO GARCIA
Secretário Chefe da Casa Civil

BASÍLIO BEZERRA GUIMARÃES DOS SANTOS
Secretário de Estado de Planejamento e Gestão

Protocolo 1538384

ATO Nº 96/2024.

O GOVERNADOR DO ESTADO DE MATO GROSSO, no uso das suas atribuições legais e tendo em vista o que consta no Processo nº **SEDUC-PRO-2023/157810** da Secretaria de Estado de Educação, **resolve exonerar**, a pedido, a servidora **CLAUDILENE PESSOA DE SOUZA**, matrícula funcional nº 122968/002, RG Nº 3XXXXXX-1 SSP/MT, do cargo efetivo de Professor Educ. Básica, lotada na E. E. Profª Alzira Maria da Silva, no município de Colíder/MT, **a partir de 23 de outubro de 2023**.

Palácio Paiaguás, em Cuiabá-MT, 29 de janeiro de 2024.

MAURO MENDES
Governador do Estado

FABIO GARCIA
Secretário Chefe da Casa Civil

BASÍLIO BEZERRA GUIMARÃES DOS SANTOS
Secretário de Estado de Planejamento e Gestão

Protocolo 1538383

ATO Nº 97/2024.

O GOVERNADOR DO ESTADO DE MATO GROSSO, no uso das suas atribuições legais e tendo em vista o que consta no Processo nº **UNEMAT-PRO-2023/26863** da Fundação Universidade do Estado de Mato Grosso, **resolve exonerar**, a pedido, o servidor **GILMAR FIORINI**, RG Nº 3XXXXXX-0 SSP/MT, do Cargo Efetivo de Professor da Educação Superior LC 534/2014, matrícula Funcional nº 33111/002, lotado no Campus Universitário de Cáceres - UNEMAT, no município de Cáceres-MT, **a partir de 01 de dezembro de 2023**.

Palácio Paiaguás, em Cuiabá-MT, 29 de janeiro de 2024.

MAURO MENDES
Governador do Estado

FABIO GARCIA
Secretário Chefe da Casa Civil

BASÍLIO BEZERRA GUIMARÃES DOS SANTOS
Secretário de Estado de Planejamento e Gestão

Protocolo 1538385

ATO Nº 101/2024.

O GOVERNADOR DO ESTADO DE MATO GROSSO, no uso de suas atribuições legais, **resolve exonerar DENISE MARIA ÁVILA GUTERRES**, R.G. nº 08XXX01 SSP-MT, do cargo de Diretora de Assistência Técnica e Extensão Rural, **da Empresa Mato-Grossense de Pesquisa, Assistência e Extensão Rural - EMPAER**, a partir de 15 de janeiro de 2024.

Palácio Paiaguás, em Cuiabá-MT, 29 de janeiro de 2024.

MAURO MENDES
Governador do Estado

FABIO GARCIA
Secretário-Chefe da Casa Civil

Protocolo 1538369

NOMEAÇÃO

ATO Nº 102/2024.

O GOVERNADOR DO ESTADO DE MATO GROSSO, no uso de suas atribuições legais, **resolve nomear GLIEBER HENRIQUES BELIENE**, R.G. nº 20XXX27 SESP-RJ, para exercer o cargo de Diretor de Assistência Técnica e Extensão Rural, **da Empresa Mato-Grossense de Pesquisa, Assistência e Extensão Rural - EMPAER**, a partir de 15 de janeiro de 2024.

Palácio Paiaguás, em Cuiabá-MT, 29 de janeiro de 2024.

MAURO MENDES
Governador do Estado

FABIO GARCIA
Secretário-Chefe da Casa Civil

Protocolo 1538370

ATO Nº 98/2024.

O GOVERNADOR DO ESTADO DE MATO GROSSO, no uso das atribuições que lhe são conferidas pelo Art. 66, incisos III e XI da Constituição Estadual.

Considerando o disposto no inciso II do Art. 129 da Constituição Estadual;

Considerando o disposto no inciso II do Art. 37 da Constituição Federal;

Considerando o Edital nº 001/2023/SEPLAG/AGER/MT, de 01 de fevereiro de 2023, que dispõe sobre o concurso público para a formação de cadastro de reserva em cargos de nível superior e de nível médio do quadro de pessoal da Agência Estadual de Regulação dos Serviços Públicos Delegados de Mato Grosso (AGER/MT), publicado no Diário Oficial do Estado de Mato Grosso de 01 de fevereiro de 2023;

Considerando o Edital de Publicação do Resultado final e Homologação do Concurso Público, publicado no Diário Oficial do Estado de Mato Grosso de 16 de agosto de 2023;

Considerando os termos do Processo AGER-PRO-2023/03163; Considerando, finalmente o que determina o item 2 e seus subitens, bem como o item 3 e seus subitens, do Edital nº 001/2023/SEPLAG/AGER/MT.

RESOLVE:

Nomear para Agência Estadual de Regulação dos Serviços Públicos Delegados de Mato Grosso - AGER/MT, nos cargos abaixo relacionados, os candidatos que seguem:

CARGO: ANALISTA REGULADOR		PERFIL: DIREITO			
POLO: CUIABÁ		TIPO DE VAGA:			
AMPLA CONCORRENCIA					
CLASS	INSCR.	NOME	NASCIMENTO	DOC. DE IDENT.	PF
2	10005068	FERNANDO GONCALVES PONCE CORREA DA COSTA	**/**/1989	1****920	82,66

CARGO: ANALISTA REGULADOR		PERFIL: CIENCIAS CONTABEIS			
POLO: CUIABÁ		TIPO			
DE VAGA: AMPLA CONCORRENCIA					
CLASS	INSCR.	NOME	NASCIMENTO	DOC. DE IDENT.	PF
4	10000551	DIEGO NOGUEIRA COSTA	**/**/1989	1****933	80,2
5	10009798	RODRIGO ENRIQUE GONCALVES BATISTA	**/**/1993	1****68	78,78

CARGO: ANALISTA REGULADOR CIVIL		PERFIL: ENGENHARIA CIVIL			
POLO: CUIABÁ		TIPO DE VAGA:			
AMPLA CONCORRENCIA					
CLASS	INSCR.	NOME	NASCIMENTO	DOC. DE IDENT.	PF
5	10009313	MARCOS VINICIO COSTA	**/**/1996	23226773	71,85
6	10009379	VITOR GUERRA LOPES	**/**/1992	15424702	71,38

CARGO: INSPETOR REGULADOR		TIPO			
POLO: BARRA DO GARÇAS					
DE VAGA: AMPLA CONCORRENCIA					
CLASS	INSCR.	NOME	NASCIMENTO	DOC. DE IDENT.	PF
2	10003649	ANA PAULA SILVERIA QUINAN	**/**/1994	2****7974	88,57

Palácio Paiaguás, Cuiabá-MT, 29 de janeiro de 2024.

MAURO MENDES
Governador do Estado

FABIO GARCIA
Secretário-Chefe da Casa Civil

BASILIO BEZERRA GUIMARAES DOS SANTOS
Secretário de Estado de Planejamento e Gestão

LUIS ALBERTO NESPOLO
Presidente Regulador

Protocolo 1538386

ATO Nº 99/2024.

O GOVERNADOR DO ESTADO DE MATO GROSSO, no uso de suas atribuições legais, considerando o que consta no processo SEDUC-PRO-2023/162907, resolve **retificar**, em parte, para fins de regularização funcional o ATO nº 6.425/2010, publicado no Diário Oficial de 29/12/2010 pág. 66/75, que nomeou CLEOMICE DA SILVA GONÇALVES, para exercer o cargo de Apoio Administrativo Educacional no município de ARIPUANÁ-MT.

Onde se lê: ... CLEOMICE DA SILVA GONÇALVES,

Leia-se: ... CLEMICE DA SILVA GONÇALVES.

Palácio Paiaguás, em Cuiabá-MT, 29 de janeiro de 2024.

MAURO MENDES
Governador do Estado

FABIO GARCIA
Secretário-Chefe da Casa Civil

BASILIO BEZERRA GUIMARAES DOS SANTOS
Secretário de Estado de Planejamento e gestão

ALAN RESENDE PORTO
Secretário de Estado de Educação

Protocolo 1538387

CONSÓRCIO INTERESTADUAL DE DESENVOLVIMENTO DO BRASIL CENTRAL

EXTRATO DO CONTRATO Nº 01/2023

Objeto: constitui-se como objeto deste contrato de rateio a definição das obrigações e dos critérios para a realização de repasses de recursos financeiros dos entes consorciados ao consórcio interestadual de desenvolvimento do brasil central, para subsidiar a manutenção de sua estrutura, de acordo o plano plurianual (ppa), o programa anual de trabalho (pat) e o orçamento anual do consórcio (oac) do exercício de 2023 aprovados pelos membros do conselho de administração. **Consórcio:** Consórcio Interestadual de Desenvolvimento do Brasil Central - BrC, inscrito no CNPJ/MF sob o nº 23.791.169/0001-02. **Consorticiados:** Distrito Federal, Goiás, Maranhão, Mato Grosso, Mato Grosso do Sul, Rondônia e Tocantins, representados pelos respectivos Chefes do Poder Executivo. **Vigência:** O contrato terá vigência até 31.12.2023, vedada sua prorrogação, contudo, poderá rescindido automaticamente no caso de algum dos entes consorciados deixar de integrar o Consórcio Interestadual De Desenvolvimento Do Brasil Central, respeitadas as formalidades estabelecidas na legislação vigente. **Valor Total:** Cada um dos consorciados se compromete a transferir ao consórcio o montante de R\$950.000,00 (novecentos e cinquenta mil reais), conforme disposição da Cláusula 30 do Contrato Constitutivo do Consórcio.

(assinado digitalmente)

JOSÉ EDUARDO PEREIRA FILHO
Secretário Executivo

Consórcio Interestadual de Desenvolvimento do Brasil Central

Protocolo 1538115

SECRETARIAS

SECRETARIA DE ESTADO DA CASA CIVIL

EXTRATO DO 2º TERMO DE APOSTILAMENTO AO CONTRATO Nº 032/2020/CCV

PROCESSO: CASACIVIL-PRO-2022/06495

CONTRATANTE: CASA CIVIL DO ESTADO DE MATO GROSSO - CNPJ: 03.507.415/0007-30

CONTRATADA: NP TECNOLOGIA E GESTÃO DE DADOS LTDA - CNPJ: 07.797.967/0001-95

OBJETO: O presente termo de apostilamento visa retificar a denominada "CLÁUSULA SEGUNDA - DO REAJUSTE", registrado no 3º Termo Aditivo do Contrato n.º 032/2020/CCV, item 2.1, que passará a ter a seguinte redação:

2.1 - Por este instrumento, aplica-se o percentual de reajuste, correspondente a 6,5808%, passando o valor atual do contrato, correspondente a R\$ 10.865,00 (Dez mil e oitocentos e sessenta e cinco reais), para o valor ora reajustado de R\$ 11.580,00 (Onze mil e quinhentos e oitenta reais), conforme o Parecer Contábil n.º 047/2023 RETIFICADO de fls. 775/776.

FUNDAMENTO LEGAL: Fundamento na OJN 008/CPPE/2020, na Lei Federal n.º 8.666/93 pelo art. 65, § 8º e pelo inciso II, do artigo 57, e pela Lei Federal n.º 10.520/02 e suas alterações, pelo Decreto Estadual n.º 840/2017 e alterações.

DATA DA ASSINATURA: 25.01.2024

ASSINAM: MARILZA APARECIDA PELEGRINI - CASA CIVIL DO ESTADO DE MATO GROSSO e RUDIMAR BARBOSA DOS REIS - Representante da empresa NP TECNOLOGIA E GESTÃO DE DADOS LTDA.

MARILZA APARECIDA PELEGRINI.
SECRETÁRIA ADJUNTA DE ADMINISTRAÇÃO SISTÊMICA - CASA CIVIL/MT
EM SUBSTITUIÇÃO LEGAL
PORTARIA Nº 004/2024/CASACIVIL
(Original assinado)

Protocolo 1538031

SEPLAG

SECRETARIA DE ESTADO DE PLANEJAMENTO E GESTÃO

ATO ADMINISTRATIVO Nº 213/SEPLAG/2024

A Secretária Adjunta de Gestão de Pessoas, Desenvolvimento e Relações de Trabalho da Secretaria de Estado de Planejamento e Gestão, no uso de suas atribuições legais, considerando o disposto no art. 3º, inciso II, da Lei Complementar nº 239, de 28.12.2005; considerando a Portaria nº 084/2020/SEPLAG publicada no Diário Oficial do Estado de 17 de setembro de 2020; considerando o disposto na Lei Complementar nº 429, de 21 de julho de 2011, ALTERADA PELAS LEIS: Lei Complementar nº 443, de 17 de novembro de 2011, Lei Complementar nº 467, de 05 de julho de 2012, Lei Complementar nº 531, de 03 de abril de 2014, Lei Complementar nº 662, de 14 de março de 2020, Lei Complementar nº 669, de 28 de agosto de 2020, Lei Complementar nº 665, de 25 de fevereiro de 2021; visando a Conformidade do ato nos termos da **Manifestação Técnica** nº 05469/2023/GCVF/SEPLAG, juntada no **Processo AGER-PRO-2023/00487**, do(a) servidor(a) **MARIOVINO PEREIRA RODRIGUES**, Matrícula nº. **95972/002**, Cargo: **Analista Regulador - 40H**, lotado na Agência Estadual de Regulação dos Serviços Públicos Delegados - AGER, resolve:

Art. 1º RETIFICAR Enquadramento Originário oficializado no Ato Administrativo nº 2933/SAD/2014 publicado no DOE de 01/09/2014, pag.13. Onde se lê: **18/02/2014**, leia-se: **19/04/2014**.

Art.2º. Este Ato Administrativo entra em vigor na data de sua publicação

Secretaria de Estado de Planejamento e Gestão, em Cuiabá, 22 de janeiro de 2024.

Original Assinado

TATIANA LAURA GUEDES LIBARDI

Secretária Adjunta de Gestão de Pessoas, Desenvolvimento e Relações de Trabalho
SEPLAG/MT (Em substituição)

Protocolo 1541587

ATO ADMINISTRATIVO Nº 281/SEPLAG/2024

A SECRETÁRIA ADJUNTA DE GESTÃO DE PESSOAS, DESENVOLVIMENTO E RELAÇÕES DE TRABALHO DA SECRETARIA DE ESTADO DE PLANEJAMENTO E GESTÃO, no uso de suas atribuições legais, considerando o disposto no art. 3º, inciso II, da Lei Complementar nº 239, de 28.12.2005; considerando a Portaria nº 084/2020/SEPLAG publicada no Diário Oficial do Estado de 17 de setembro de 2020; considerando o disposto na Lei Complementar nº 50 de 1º de outubro de 1998, ALTERADO PELAS LEIS: Lei Complementar nº 59, de 03 de fevereiro de 1999; Lei Complementar nº 104, de 22 de janeiro de 2002; Lei Complementar nº 117, de 17 de dezembro de 2002; Lei Complementar nº 165, de 02 de abril de 2004; Lei Complementar nº 206, de 29 de dezembro de 2004; Lei Complementar nº 211, de 12 de maio de 2005; Lei Complementar nº 294, de 26 de dezembro de 2007; Lei Complementar nº 314, de 29 de abril de 2008; Lei Complementar nº 392, de 12 de maio de 2010; Lei Complementar nº 442, de 04 de novembro de 2011; Lei Complementar nº 512, de 14 de novembro de 2013; e Lei Complementar nº 536, de 07 de abril de 2014. VIDE LEIS: Lei Complementar nº 170, de 14 de maio de 2004, Lei nº 8404, de 27 de dezembro de 2005 e Lei Complementar nº 421, de 26 de maio de 2011; considerando o processo: **SEDUC-PRO-2023/70899**, servidora **MARIA APARECIDA DA SILVA**, matrícula: **71678/003** - Cargo: **Professor da Educação Básica** - 30H, lotada na **Secretaria de Estado de Educação** - SEDUC, resolve:

Art. 1º Retificar em parte ATO nº 25/15, publicado no DOE de 09/02/2015, que progrediu verticalmente para o nível 06.

Onde-se-lê: 02/02/2015.

Leia-se 26/06/2021.

Art. 2º Este Ato Administrativo entra em vigor na data de sua publicação.

Secretaria de Estado de Planejamento e Gestão, em Cuiabá, 23 de Janeiro de 2024.

Original Assinado

TATIANA LAURA GUEDES LIBARDI

Secretária Adjunta de Gestão de Pessoas, Desenvolvimento e Relações de Trabalho
SEPLAG/MT
(Em substituição)

Protocolo 1541588

EXTRATO DO TERMO DE CONVÊNIO DE CONSIGNAÇÃO Nº 085/2023
- SEPLAG/MT

CONSIGNANTE: ESTADO DE MATO GROSSO, POR INTERMÉDIO DA SECRETARIA DE ESTADO DE PLANEJAMENTO E GESTÃO.

CONSIGNATÁRIA: GREMIO RECREATIVO E ESPORTIVO COMANDO GERAL PMMT - GREMIO QCG/PMMT.

OBJETO: Autorização de consignações em folha de pagamento em favor do **GREMIO RECREATIVO E ESPORTIVO COMANDO GERAL PMMT - GREMIO QCG/PMMT**, inscrito no CNPJ sob o nº 34.455.868/0001-06, para consignação de mensalidades instituídas para o seu custeio e quitação de convênios disponibilizados a seus associados para aquisição de bens e serviços, obedecendo ao teor do Decreto nº 691 de 12 de setembro de 2016, suas alterações posteriores e demais dispositivos legais atinentes à matéria.

VIGÊNCIA: 21/12/2023 a 20/12/2024

BASILIO BEZERRA GUIMARÃES DOS SANTOS

Secretário de Estado de Planejamento e Gestão
CONSIGNANTE

MARCIO ANIZIO DE ALMEIDA

Presidente
CONSIGNATÁRIA

Protocolo 1541513

EXTRATO DO TERMO DE CONVÊNIO DE CONSIGNAÇÃO Nº 087/2023
- SEPLAG/MT

CONSIGNANTE: ESTADO DE MATO GROSSO, POR INTERMÉDIO DA SECRETARIA DE ESTADO DE PLANEJAMENTO E GESTÃO.

CONSIGNATÁRIA: SINDICATO DOS SERVIDORES DO DETRAN MT - SINETRAN.

OBJETO: Autorização de consignações em folha de pagamento em favor do **SINDICATO DOS SERVIDORES DO DETRAN MT - SINETRAN**, inscrito no CNPJ sob o nº 32.983.546/0001-04, para consignação de mensalidades instituídas para o seu custeio e quitação de convênios disponibilizados a seus associados para aquisição de bens e serviços, obedecendo ao teor do Decreto nº 691 de 12 de setembro de 2016, suas alterações posteriores e demais dispositivos legais atinentes à matéria.

VIGÊNCIA: 29/12/2023 a 28/12/2024

BASILIO BEZERRA GUIMARÃES DOS SANTOS

Secretário de Estado de Planejamento e Gestão
CONSIGNANTE

SIMONTON SOUZA GARCIA

Presidente
CONSIGNATÁRIA

Protocolo 1541514

EXTRATO DO TERMO DE CONVÊNIO DE CONSIGNAÇÃO Nº 059/2023
- SEPLAG/MT

CONSIGNANTE: ESTADO DE MATO GROSSO, POR INTERMÉDIO DA SECRETARIA DE ESTADO DE PLANEJAMENTO E GESTÃO.

CONSIGNATÁRIA: SINDICATO DOS SERVIDORES PÚBLICOS DA CARREIRA DOS PROFISSIONAIS DO MEIO AMBIENTE DO ESTADO DE MATO GROSSO - SINTEMA/MT.

OBJETO: Autorização de consignações em folha de pagamento em favor do **SINDICATO DOS SERVIDORES PÚBLICOS DA CARREIRA DOS PROFISSIONAIS DO MEIO AMBIENTE DO ESTADO DE MATO GROSSO - SINTEMA/MT**, inscrito no CNPJ sob o nº 01.170.821/0001-39, para consignação de mensalidades instituídas para o seu custeio e quitação de convênios disponibilizados a seus associados para aquisição de bens e serviços, obedecendo ao teor do Decreto nº 691 de 12 de setembro de 2016, suas alterações posteriores e demais dispositivos legais atinentes à matéria.

VIGÊNCIA: 03/10/2023 a 02/10/2024

BASILIO BEZERRA GUIMARÃES DOS SANTOS

Secretário de Estado de Planejamento e Gestão
CONSIGNANTE

CARLOS AUGUSTO GOMES DE OLIVEIRA

Presidente
CONSIGNATÁRIA

Protocolo 1541518

EXTRATO DO TERMO DE CONVÊNIO DE CONSIGNAÇÃO Nº 075/2023 - SEPLAG/MT**CONSIGNANTE: ESTADO DE MATO GROSSO, POR INTERMÉDIO DA SECRETARIA DE ESTADO DE PLANEJAMENTO E GESTÃO.****CONSIGNATÁRIA: SINDICATO DOS SERVIDORES PÚBLICOS ESTADUAIS DA CARREIRA DOS PROFISSIONAIS DE DESENVOLVIMENTO ECONÔMICO SOCIAL DO ESTADO DE MATO GROSSO - SINDICATO SERVIDORES DESENVOLVIMENTO ECONOMIC SOCIAL.****OBJETO:** Autorização de consignações em folha de pagamento em favor do **SINDICATO DOS SERVIDORES PÚBLICOS ESTADUAIS DA CARREIRA DOS PROFISSIONAIS DE DESENVOLVIMENTO ECONÔMICO SOCIAL DO ESTADO DE MATO GROSSO - SINDICATO SERVIDORES DESENVOLVIMENTO ECONOMIC SOCIAL**, inscrito no CNPJ sob o nº 08.309.308/0001-25, para consignação de mensalidades instituídas para o seu custeio e quitação de convênios disponibilizados a seus associados para aquisição de bens e serviços, obedecendo ao teor do Decreto nº 691 de 12 de setembro de 2016, suas alterações posteriores e demais dispositivos legais atinentes à matéria.**VIGÊNCIA: 04/12/2023 a 03/12/2024****BASILIO BEZERRA GUIMARÃES DOS SANTOS**
Secretário de Estado de Planejamento e Gestão
CONSIGNANTE**ADOLFO GRASSI DE LIMA**
Presidente
CONSIGNATÁRIA

Protocolo 1541521

EXTRATO DO TERMO DE CONVÊNIO DE CONSIGNAÇÃO Nº 070/2023 - SEPLAG/MT**CONSIGNANTE: ESTADO DE MATO GROSSO, POR INTERMÉDIO DA SECRETARIA DE ESTADO DE PLANEJAMENTO E GESTÃO.****CONSIGNATÁRIA: ASSOCIAÇÃO DOS AUDITORES DA AUDITORIA GERAL DO ESTADO DE MATO GROSSO - ASSAE MT.****OBJETO:** Autorização de consignações em folha de pagamento em favor da **ASSOCIAÇÃO DOS AUDITORES DA AUDITORIA GERAL DO ESTADO DE MATO GROSSO - ASSAE MT**, inscrita no CNPJ sob o nº 09.384.418/0001-14, para consignação de mensalidades instituídas para o seu custeio e quitação de convênios disponibilizados a seus associados para aquisição de bens e serviços, obedecendo ao teor do Decreto nº 691 de 12 de setembro de 2016, suas alterações posteriores e demais dispositivos legais atinentes à matéria.**VIGÊNCIA: 01/11/2023 a 31/10/2024****BASILIO BEZERRA GUIMARÃES DOS SANTOS**
Secretário de Estado de Planejamento e Gestão
CONSIGNANTE**JONATHAS EIDE FUJII**
Presidente
CONSIGNATÁRIA

Protocolo 1541522

EXTRATO DO TERMO DE CONVÊNIO DE CONSIGNAÇÃO Nº 004/2024 - SEPLAG/MT**CONSIGNANTE: ESTADO DE MATO GROSSO, POR INTERMÉDIO DA SECRETARIA DE ESTADO DE PLANEJAMENTO E GESTÃO.****CONSIGNATÁRIA: BANCO BRADESCO S.A.****OBJETO:** Autorização de consignações em folha de pagamento em favor do **BANCO BRADESCO S.A**, inscrito no CNPJ sob o nº 60.746.948/0001-12, para amortização de empréstimos consignados, obedecendo ao teor do Decreto nº 691 de 12 de setembro de 2016, suas alterações posteriores e demais dispositivos legais atinentes à matéria.**VIGÊNCIA: 05/01/2024 a 04/01/2026****BASILIO BEZERRA GUIMARÃES DOS SANTOS**
Secretário de Estado de Planejamento e Gestão
CONSIGNANTE**JORGE LUIS CARDOUZO**
Procurador
CONSIGNATÁRIA**JOÃO SEGUNDO DA COSTA NETO**
Procurador
CONSIGNATÁRIA

Protocolo 1541523

EXTRATO TERMO DE COOPERAÇÃO SIMPLIFICADO Nº 001/2024**PROCESSO Nº: ERMAT-PRO-2024/00007****COOPERANTE:** Procuradoria Geral do Estado de Mato Grosso - PGE/MT e Escritório de Representação do Estado de Mato Grosso em Brasília/DF - ERMAT.**COOPERADA:** Secretaria de Estado de Planejamento e Gestão -SEPLAG/MT**OBJETO:** - O Termo de Cooperação Simplificado tem por objeto o apoio da Seplag à PGE e ao Ermat no planejamento, acompanhamento e execução das intervenções prediais, e na aquisição de bens móveis, a fim de garantir a gestão eficiente e desburocratizante da Administração.**VIGÊNCIA:** O período de vigência do presente Termo de Cooperação Simplificado é de 12 (doze) meses, com início a contar da publicação no Diário Oficial do Estado, podendo ser prorrogado, por períodos iguais e sucessivos, por acordo das partes mediante Termo Aditivo, desde que devidamente justificado e solicitado antes do término da vigência.**SIGNATÁRIOS:** *Francisco de Assis da Silva Lopes / Leonardo Ribeiro Albuquerque / Basílio Bezerra Guimarães dos Santos*

Protocolo 1541699

PORTARIA Nº 49//SEPLAG/2024**A SECRETÁRIA ADJUNTA DE GESTÃO DE PESSOAS, DESENVOLVIMENTO E RELAÇÕES DO TRABALHO DA SECRETARIA DE ESTADO DE PLANEJAMENTO E GESTÃO**, no uso de suas atribuições legais, considerando o disposto no art. 3º, inciso II, da Lei Complementar nº 239, de 28.12.2005; considerando a Portaria nº 084/2020/SEPLAG publicada no Diário Oficial do Estado de 17 de setembro de 2020; considerando o disposto na Lei Complementar nº 50 de 1º de outubro de 1998, ALTERADO PELAS LEIS: Lei Complementar nº 59, de 03 de fevereiro de 1999; Lei Complementar nº 104, de 22 de janeiro de 2002; Lei Complementar nº 117, de 17 de dezembro de 2002; Lei Complementar nº 165, de 02 de abril de 2004; Lei Complementar nº 206, de 29 de dezembro de 2004; Lei Complementar nº 211, de 12 de maio de 2005; Lei Complementar nº 294, de 26 de dezembro de 2007; Lei Complementar nº 314, de 29 de abril de 2008; Lei Complementar nº 392, de 12 de maio de 2010; Lei Complementar nº 442, de 04 de novembro de 2011; Lei Complementar nº 512, de 14 de novembro de 2013; e Lei Complementar nº 536, de 07 de abril de 2014. VIDE LEIS: Lei Complementar nº 170, de 14 de maio de 2004, Lei nº 8404, de 27 de dezembro de 2005 e Lei Complementar nº 421, de 26 de maio de 2011; considerando o processo: SEDUC-PRO-2023/67476, servidor **LAERTE IOLI**, matrícula: **27456/007** - Cargo: **APOIO ADM EDUC PROFISSIONALIZADO** - 30H, lotado na **Secretaria de Estado de Educação - SEDUC**, resolve:**Art.1º EXCLUIR** a servidor da Portaria Nº 03/SEDUC/00428/2004, publicado no DOE de 21/10/2004, referente à Progressão Funcional em Classe B - Nível 02 com efeitos a partir de 01/10/2004.**Art.2º EXCLUIR** servidor da Portaria Nº 03/SEDUC/00438/2004, publicada no DOE de 05/11/2004, referente à Progressão Funcional em Classe B - Nível 02 com efeitos a partir de 16/03/2003.**Art.3º EXCLUIR** servidor da Portaria Nº 03/SEDUC/0081/2005, publicada no DOE de 10/03/2005, referente à Progressão Funcional em Classe B - Nível 02 com efeitos a partir de 17/03/2003.**Art. 4º** Este Ato Administrativo entra em vigor na data de sua publicação.

Secretaria de Estado de Planejamento e Gestão, em Cuiabá, 23 de janeiro de 2024.

Original Assinado
Tatiana Laura Guedes Libardi
Secretária Adjunta de Gestão de Pessoas,
Desenvolvimento e Relações do Trabalho
SEPLAG/MT
(Em Substituição)

Protocolo 1541597

PORTARIA Nº 46//SEPLAG/2024**A SECRETÁRIA ADJUNTA DE GESTÃO DE PESSOAS, DESENVOLVIMENTO E RELAÇÕES DO TRABALHO DA SECRETARIA DE ESTADO DE PLANEJAMENTO E GESTÃO**, no uso de suas atribuições legais, considerando o disposto no art. 3º, inciso II, da Lei Complementar nº 239, de 28.12.2005; considerando a Portaria nº 084/2020/SEPLAG publicada no Diário Oficial do Estado de 17 de setembro de 2020; considerando o disposto na Lei Complementar nº 50 de 1º de outubro de 1998, ALTERADO PELAS LEIS: Lei Complementar nº 59, de 03 de fevereiro de 1999; Lei Complementar nº 104, de 22 de janeiro de 2002; Lei Complementar nº 117, de 17 de dezembro de 2002; Lei Complementar nº 165, de 02 de abril de 2004; Lei Complementar nº 206, de 29 de dezembro de 2004; Lei

Complementar nº 211, de 12 de maio de 2005; Lei Complementar nº 294, de 26 de dezembro de 2007; Lei Complementar nº 314, de 29 de abril de 2008; Lei Complementar nº 392, de 12 de maio de 2010; Lei Complementar nº 442, de 04 de novembro de 2011; Lei Complementar nº 512, de 14 de novembro de 2013; e Lei Complementar nº 536, de 07 de abril de 2014. VIDE LEIS: Lei Complementar nº 170, de 14 de maio de 2004, Lei nº 8404, de 27 de dezembro de 2005 e Lei Complementar nº 421, de 26 de maio de 2011; considerando o processo: SEDUC-PRO-2023/62270, servidora **LUCIA DA SILVA MENEZES**, matrícula: **77691/002** - Cargo: **APOIO ADM EDUC PROFISSIONALIZADO- 30H**, lotada na **Secretaria de Estado de Educação - SEDUC**, resolve:

Art. 1º EXCLUIR a servidora da Portaria de Progressão Vertical para o nível 02, Portaria Nº 424/2004 publicado no DOE 20/10/2004, página 51 suplementar.

Art. 2º Este Ato Administrativo entra em vigor na data de sua publicação.

Secretaria de Estado de Planejamento e Gestão, em Cuiabá, 22 de janeiro de 2024.

Original Assinado
Tatiana Laura Guedes Libardi

Secretária Adjunta de Gestão de Pessoas, Desenvolvimento e Relações do Trabalho
SEPLAG/MT
(Em Substituição)

Protocolo 1541827

CGE

CONTROLADORIA GERAL DO ESTADO

PORTARIA Nº 007/2024/CGE-COR

O SECRETÁRIO ADJUNTO DE CORREGEDORIA GERAL, no uso de suas atribuições legais conferidas pelos artigos 69 e 75, § 1º da Lei Complementar nº 207/2004, alterada pelas Leis Complementares nº 213/2005 e 550/2014 e Portaria nº 0044/2023/CGE/MT, publicada no D.O.E.MT nº.28.505, de 23/05/2023, página 10:

Considerando a justificativa do pedido de prorrogação de prazo da comissão do **PAD nº CGE-PRO-2023/00850**;

Considerando os princípios do Contraditório e da Ampla Defesa, com fulcro no art. 5º, inciso LV, da Constituição Federal.

RESOLVE:

Art. 1º Reconduzir os atuais membros da comissão processante;

Art. 2º Prorrogar por 60 (sessenta) dias o prazo para conclusão dos trabalhos, com efeitos a partir de **02.02.2024**;

Art. 3º Esta Portaria entra em vigor na data de sua publicação.

Registre-se, Publique-se e Cumpra-se.

Cuiabá-MT, 29 de janeiro de 2024.

Renan Zattar Ferreira da Silva
Secretário Adjunto de Corregedoria Geral

Protocolo 1541620

SEFAZ

SECRETARIA DE ESTADO DE FAZENDA

COORD. DE FISCALIZAÇÃO DE INDÚSTRIA E AGRONEGÓCIOS - CFIA

NOTIFICAÇÃO DE AUTUAÇÃO FISCAL

EDITAL DE NOTIFICAÇÃO FISCAL

A partir da publicação deste Edital, fica(m) NOTIFICADA(S) a(s) pessoa(s) abaixo relacionada(s) a tomar(em) conhecimento de pendência(s) junto à SECRETARIA DE ESTADO DE FAZENDA DE MATO GROSSO - SEFAZ-MT, de NOTIFICAÇÃO / AUTO DE INFRAÇÃO lavrada(s).

O detalhamento da(s) NOTIFICAÇÃO / AUTO DE INFRAÇÃO pode ser verificado por meio de acesso ao Portal da Secretaria de Estado de Fazenda, disponível em www.sefaz.mt.gov.br.

No caso de contribuintes que possuam inscrição estadual: Acessar o Portal em www.sefaz.mt.gov.br e acessar o menu "ACESSO RESTRITO", selecionar CONTABILISTAS/EMPRESAS, informando Tipo de Usuário, Login, Senha e Texto Captcha para acessar a página ACESSO WEB SEFAZ-MT, no Menu, acessar: Sistema de Notificação Eletrônica > Pesquisar Notificação > Pesquisar Notificação por Número: Inserir o número completo da respectiva notificação abaixo relacionada e clicar em "Pesquisar". Na página seguinte, clicar sobre o número da notificação.

No caso de pessoa física ou jurídica não inscrita: Acessar o Portal em www.sefaz.mt.gov.br e, em ACESSOS, selecionar a opção SERVIÇOS, em seguida INTIMAÇÃO / NOTIFICAÇÃO > "Consulta"> Link do serviço: <https://www.sefaz.mt.gov.br/sne/notificacao/notificacaoonlineinternet/consultar/imagem> > informar: O número completo da Notificação; o Tipo de Pessoa; o número do CPF/CNPJ; o Código Verificador da Notificação e o Código da Imagem, clicando em "Pesquisar". Na página seguinte, clicar sobre o número da notificação.

Para solicitação do Código Verificador da Notificação: Acessar o Portal www.sefaz.mt.gov.br e, em ACESSOS, selecionar a opção SEFAZ PARA VOCÊ > Informar CPF/CNPJ e Senha e clicar em Entrar (caso não esteja cadastrado para acesso, efetuar o cadastramento, informando seus dados), no Menu "Portal de Serviços", acessar: Notificações > Serviços de Notificações > no campo "Descrição", especificar o CPF ou CNPJ do solicitante do código verificador e o número da respectiva Notificação informada neste edital. Após estes procedimentos, será enviado um e-mail para o endereço eletrônico vinculado, informando o número do Código Verificador.

Fica(m) também a(s) pessoa(s) abaixo relacionada(s), INTIMADAS a efetuarem o pagamento do crédito tributário lançado, ou apresentarem impugnação, sob pena de, vencido o prazo legal, ocorrer a REVELIA."

Contribuinte	Inscrição Estadual	N ú m e r o Documento	Nº da Notificação
B R U N O L U R O NOGUEIRA		035.230.811-73	23167/1760/39/2024

COORD. DE CONTROLE E TRAMITAÇÃO DE PROC. ADM. TRIBUTÁRIO - CPAT

NOTIFICAÇÃO GERAL

A COORDENADORIA DE CONTROLE E TRAMITAÇÃO DE PROCESSO ADMINISTRATIVO TRIBUTÁRIO - CPAT, por intermédio desta publicação do edital de Notificação, considera que fica(m) notificado(s) o(s) contribuinte(s) da emissão da(s) INTIMAÇÃO(ÕES), conforme abaixo. O(s) contribuinte(s) poderá(ão) tomar conhecimento dessa(s) intimação(ões) junto à SEFAZ-MT por meio de acesso ao Portal da Secretaria de Estado da Fazenda na internet (www.sefaz.mt.gov.br), no menu "Serviços", na Pasta "Notificação-e", clicando no LINK DO SERVIÇO, onde deverão ser informados: 1) o número completo da Intimação; 2) o número do CNPJ/CPF do Contribuinte; 3) o Código Verificador; 4) o Código da Imagem. O Código Verificador da Notificação será enviado ao(s) e-mail(s) do(s) contribuinte(s) cadastrado(s) na SEFAZ/MT. Caso o(s) mesmo(s) não receba(m) o "Código Verificador da Notificação", deverá(ão) solicitá-lo por mensagem eletrônica endereçada ao e-mail notifica.ouvidoria@sefaz.mt.gov.br.

Contribuinte	Inscrição Estadual	Número Documento	Nº da Notificação
PETROLEO SABBA S.A.		041.692.150/0175-9	335260/1719/96/2023

COORD. DE CONTROLE DE COM. EXTERIOR, BENEF. E REGIMES ESPEC. - CCBR

NOTIFICAÇÃO DE LANÇAMENTO

COORDENADORIA DE CONTROLE DE COMÉRCIO EXTERIOR, BENEFÍCIOS E REGIMES ESPECIAIS - CCBR
EDITAL DE NOTIFICAÇÃO

A partir da publicação deste Edital, fica(m) notificado(s) o(s) contribuinte(s) abaixo relacionado(s) a tomar(em) conhecimento de pendência(s) junto à SECRETARIA DE ESTADO DE FAZENDA DE MATO GROSSO - SEFAZ/MT.

O detalhamento da pendência poderá ser verificado por meio de acesso a Notificação no Portal da SEFAZ/MT (www.sefaz.mt.gov.br).

No caso de contribuintes inscritos: no menu "Acesso Restrito", selecionar "Contabilistas/Empresas", informar "Tipo de Usuário/Login/Senha/Captcha", selecionar no menu "Sistema de Notificação Eletrônica" > "Pesquisar Notificação por Número" e informar o número da notificação abaixo relacionada.

No caso de pessoa física ou jurídica não inscrita: no menu "Acessos", selecionar "Serviços" > "Intimação/Notificação" e clicar em "Consulta". No link do serviço informar: o número da Notificação, o tipo de pessoa, o número do CPF/CNPJ do Contribuinte, o código verificador da notificação e o código da imagem.

Para solicitação do código verificador da notificação: acessar o Portal www.sefaz.mt.gov.br, no menu "Acessos" selecionar "SEFAZ PARA VOCÊ" (caso ainda não seja cadastrado clicar em "Não tem acesso ao Sistema"), selecionar no Portal de Serviços "Notificações" > "Serviços de Notificações" e no campo "Descrição" especificar CPF ou CNPJ do solicitante do código verificador e o número da notificação constante neste edital. Após estes procedimentos, será enviado um e-mail para o endereço eletrônico vinculado, informando o número do Código Verificador.

Contribuinte	Inscrição Estadual	Número Documento	Nº da Notificação
ANA LIZA RODRIGUES DOS SANTOS		054.578.241-44	23133/1824/68/2024
DERLI BORGES DOS SANTOS VIANA DE SOUZA		846.507.881-53	23127/1824/68/2024
EDSON LUIZ RIBEIRO DA SILVA		314.136.331-53	23123/1824/68/2024
GILVA MIRANDA MARINHO		025.330.173-45	23134/1824/68/2024
IVANETE ORBEN FRANZONI		361.593.601-91	23131/1824/68/2024
JACQUELINE FARIA DE CAMPOS MIRANDA		041.519.011-83	23132/1824/68/2024
MANOELA RONDON OURIVES BASTOS		859.302.611-72	23129/1824/68/2024
MARCIO MUNARO COELHO		007.646.361-38	23128/1824/68/2024
MARIO ATEYEH JUNIOR		831.129.871-87	23130/1824/68/2024
PAOLA CRISTINA RIOS P. FERNANDES		904.307.941-34	23125/1824/68/2024
RONAIR ATAIDE PASSOS		550.094.501-78	23124/1824/68/2024
THIAGO LUIZ FIGUEIREDO BRIDI		985.713.541-20	23126/1824/68/2024

Protocolo 1541855

**ESTADO DE MATO GROSSO
SECRETARIA DE ESTADO DE FAZENDA**

PORTARIA Nº 003/2024-SEFAZ

Divulga coeficientes de correção monetária, aplicáveis aos débitos fiscais, bem como o valor atualizado da UPFMT vigente no período, e dá outras providências.

O SECRETÁRIO DE ESTADO DE FAZENDA DE MATO GROSSO, em exercício, no uso de suas atribuições legais, ouvido o **SECRETÁRIO ADJUNTO DA RECEITA PÚBLICA**;

CONSIDERANDO a necessidade de se divulgarem os coeficientes aplicáveis para correção monetária dos débitos fiscais, determinados em função da variação do poder aquisitivo da moeda nacional, nos termos da legislação específica vigente, pertinente aos tributos estaduais;

R E S O L V E:

Art. 1º O cálculo da correção monetária dos débitos fiscais, inclusive os inscritos em dívida ativa, será efetuado, a partir de 1º de fevereiro de 2024, de acordo com os coeficientes da tabela em anexo.

Art. 2º A partir do mês de fevereiro de 2024, o valor da UPFMT, corrigido monetariamente, corresponderá a R\$ 233,48 (duzentos e trinta e três reais e quarenta e oito centavos).

Art. 3º Esta portaria entra em vigor na data de sua publicação, produzindo efeitos a partir de 1º de fevereiro de 2024.

Art. 4º Revogam-se as disposições em contrário.

C U M P R A - S E.

Gabinete do Secretário de Estado de Fazenda de Mato Grosso, em Cuiabá - MT, 22 de janeiro de 2024.

**ROGÉRIO LUIZ GALLO
SECRETÁRIO DE ESTADO DE FAZENDA**

**LUCAS ELMO PINHEIRO FILHO
SECRETÁRIO ADJUNTO DA RECEITA PÚBLICA
(em exercício)
(Assinado via SIGADOC)**

TABELA PARA CÁLCULO DA CORREÇÃO MONETÁRIA DOS DÉBITOS FISCAIS E DOS JUROS DE MORA
VIGENTE PARA O PERÍODO DE 1º/02/2024 A 29/02/2024

		JAN	FEV	MAR	ABR	MAI	JUN	JUL	AGO	SET	OUT	NOV	DEZ
1999	C.M.	7,3454	7,3454	7,3454	7,3454	7,3454	7,3454	7,3454	7,3454	7,3454	7,3454	7,3454	7,3454
	JUROS	329,19	326,81	323,48	321,13	319,11	317,44	315,78	314,21	312,72	311,34	309,95	308,35
2000	C.M.	6,7442	6,7442	6,7442	6,7442	6,7442	6,7442	6,7442	6,7442	6,7442	6,7442	6,7442	6,7442
	JUROS	306,89	305,44	303,99	302,69	301,20	299,81	298,50	297,09	295,87	294,58	293,36	292,16

2001	C.M.	6,1139	6,0679	6,0383	6,0175	5,9700	5,9032	5,8776	5,7926	5,7006	5,6495	5,6282	5,5477
	JUROS	290,89	289,87	288,61	287,42	286,08	284,81	283,31	281,71	280,39	278,86	277,47	276,08
2002	C.M.	5,5060	5,4959	5,4858	5,4757	5,4699	5,4318	5,3720	5,2803	5,1741	5,0549	4,9249	4,7260
	JUROS	274,55	273,30	271,93	270,45	269,04	267,71	266,17	264,73	263,35	261,70	260,16	258,42
2003	C.M.	4,4652	4,3478	4,2555	4,1889	4,1206	4,1039	4,1313	4,1603	4,1685	4,1430	4,0997	4,0820
	JUROS	256,45	254,62	252,84	250,97	249,00	248,00	247,00	246,00	245,00	244,00	243,00	242,00
2004	C.M.	4,0626	4,0383	4,0063	3,9634	3,9269	3,8823	3,8264	3,7777	3,7350	3,6867	3,6692	3,6497
	JUROS	241,00	240,00	239,00	238,00	237,00	236,00	235,00	234,00	233,00	232,00	231,00	230,00
2005	C.M.	3,6201	3,6014	3,5895	3,5752	3,5403	3,5222	3,5310	3,5471	3,5614	3,5897	3,5944	3,5718
	JUROS	229,00	228,00	227,00	226,00	225,00	224,00	223,00	222,00	221,00	220,00	219,00	218,00
2006	C.M.	3,5601	3,5575	3,5321	3,5342	3,5503	3,5496	3,5361	3,5126	3,5065	3,4922	3,4839	3,4559
	JUROS	217,00	216,00	215,00	214,00	213,00	212,00	211,00	210,00	209,00	208,00	207,00	206,00
2007	C.M.	3,4364	3,4273	3,4127	3,4049	3,3975	3,3927	3,3872	3,3784	3,3661	3,3198	3,2814	3,2570
	JUROS	205,00	204,00	203,00	202,00	201,00	200,00	199,00	198,00	197,00	196,00	195,00	194,00
2008	C.M.	3,2232	3,1766	3,1454	3,1334	3,1117	3,0773	3,0204	2,9644	2,9316	2,9428	2,9322	2,9005
	JUROS	193,00	192,00	191,00	190,00	189,00	188,00	187,00	186,00	185,00	184,00	183,00	182,00
2009	C.M.	2,8985	2,9114	2,9111	2,9149	2,9395	2,9384	2,9331	2,9425	2,9615	2,9588	2,9515	2,9526
	JUROS	181,00	180,00	179,00	178,00	177,00	176,00	175,00	174,00	173,00	172,00	171,00	170,00
2010	C.M.	2,9505	2,9538	2,9243	2,8927	2,8746	2,8540	2,8099	2,8005	2,7943	2,7639	2,7338	2,7060
	JUROS	169,00	168,00	167,00	166,00	165,00	164,00	163,00	162,00	161,00	160,00	159,00	158,00
2011	C.M.	2,6639	2,6537	2,6280	2,6030	2,5872	2,5743	2,5741	2,5775	2,5788	2,5631	2,5440	2,5339
	JUROS	157,00	156,00	155,00	154,00	153,00	152,00	151,00	150,00	149,00	148,00	147,00	146,00
2012	C.M.	2,5230	2,5271	2,5195	2,5178	2,5038	2,4785	2,4561	2,4392	2,4027	2,3722	2,3515	2,3588
	JUROS	145,00	144,00	143,00	142,00	141,00	140,00	139,00	138,00	137,00	136,00	135,00	134,00
2013	C.M.	2,3529	2,3375	2,3303	2,3256	2,3184	2,3198	2,3124	2,2949	2,2917	2,2812	2,2507	2,2366
	JUROS	133,00	132,00	131,00	130,00	129,00	128,00	127,00	126,00	125,00	124,00	123,00	122,00
2014	C.M.	2,2303	2,2150	2,2062	2,1876	2,1557	2,1460	2,1558	2,1694	2,1814	2,1801	2,1797	2,1669
	JUROS	121,00	120,00	119,00	118,00	117,00	116,00	115,00	114,00	113,00	112,00	111,00	110,00
2015	C.M.	2,1424	2,1343	2,1202	2,1089	2,0838	2,0648	2,0565	2,0426	2,0309	2,0227	1,9944	1,9599
	JUROS	109,00	108,00	107,00	106,00	105,00	104,00	103,00	102,00	101,00	100,00	99,00	98,00
2016	C.M.	1,9369	1,9284	1,8993	1,8845	1,8764	1,8697	1,8488	1,8191	1,8262	1,8184	1,8179	1,8155
	JUROS	97,00	96,00	95,00	94,00	93,00	92,00	91,00	90,00	89,00	88,00	87,00	86,00
2017	C.M.	1,8146	1,7997	1,7920	1,7909	1,7977	1,8203	1,8296	1,8474	1,8529	1,8485	1,8371	1,8353
	JUROS	85,00	84,00	83,00	82,00	81,00	80,00	79,00	78,00	77,00	76,00	75,00	74,00
2018	C.M.	1,8207	1,8073	1,7969	1,7942	1,7842	1,7678	1,7393	1,7139	1,7064	1,6948	1,6650	1,6607
	JUROS	73,00	72,00	71,00	70,00	69,00	68,00	67,00	66,00	65,00	64,00	63,00	62,00
2019	C.M.	1,6799	1,6875	1,6863	1,6655	1,6478	1,6331	1,6266	1,6164	1,6166	1,6249	1,6168	1,6080
	JUROS	61,00	60,00	59,00	58,00	57,00	56,00	55,00	54,00	53,00	52,00	51,00	50,00
2020	C.M.	1,5944	1,5672	1,5658	1,5656	1,5403	1,5396	1,5233	1,4993	1,4650	1,4104	1,3653	1,3169
	JUROS	49,00	48,00	47,00	46,00	45,00	44,00	43,00	42,00	41,00	40,00	39,00	38,00
2021	C.M.	1,2830	1,2733	1,2373	1,2047	1,1936	1,1899	1,1801	1,1739	1,1627	1,1527	1,1395	1,1254
	JUROS	37,00	36,00	35,00	34,00	33,00	32,00	31,00	30,00	29,00	28,00	27,00	26,00
2022	C.M.	1,1148	1,1067	1,1008	1,0898	1,0724	1,0612	1,0562	1,0492	1,0563	1,0602	1,0632	1,0570
	JUROS	25,00	24,00	23,00	22,00	21,00	20,00	19,00	18,00	17,00	16,00	15,00	14,00
2023	C.M.	1,0527	1,0462	1,0407	1,0320	1,0247	1,0185	1,0162	1,0170	1,0158	1,0135	1,0108	1,0084
	JUROS	13,00	12,00	11,00	10,00	9,00	8,00	7,00	6,00	5,00	4,00	3,00	2,00
2024	C.M.	1,0056	1,0000										
	JUROS	1,00	0,00										

C.M.: COEFICIENTE; JUROS: PERCENTUAL

OBS. 1) PARA OBTER O DÉBITO CORRIGIDO MONETARIAMENTE, MULTIPLICAR O VALOR DO DÉBITO PELO COEFICIENTE CORRESPONDENTE AO MÊS/ANO DO VENCIMENTO.

2) PARA OBTER O VALOR DA CORREÇÃO MONETÁRIA, MULTIPLICAR O VALOR DO DÉBITO PELO COEFICIENTE CORRESPONDENTE AO MÊS/ANO DO VENCIMENTO DIMINUÍDO DE 1,0000 (UM).

3) PARA OBTER O VALOR DOS JUROS DE MORA, MULTIPLICAR O VALOR DO DÉBITO CORRIGIDO PELO PERCENTUAL CORRESPONDENTE AO MÊS/ANO DO VENCIMENTO.

ESTADO DE MATO GROSSO
SECRETARIA DE ESTADO DE FAZENDA

PORTARIA Nº 004/2024-SEFAZ

Altera o Anexo Único da Portaria nº 256, de 12 de dezembro de 2023 (DOE 15/12/2023), que fixa o limite total e os limites mensais por empresa para aquisição de óleo diesel, destinado ao abastecimento de veículos de transporte de passageiros, coletivo e urbano, em Região Metropolitana, para fins de fruição, pela distribuidora, do crédito presumido de que trata o artigo 9º-A do Anexo VI do Regulamento do ICMS, para o período de 1º de janeiro a 31 de dezembro de 2024, e dá outras providências.

O SECRETÁRIO DE ESTADO DE FAZENDA DE MATO GROSSO, no uso de suas atribuições legais,

CONSIDERANDO a prerrogativa conferida a esta Secretaria de Estado de Fazenda para editar normas complementares, fixando os volumes mensais e o respectivo total anual de óleo diesel a serem destinados às empresas autorizadas a executar as mencionadas prestações de serviço de transporte;

CONSIDERANDO a necessidade de ajuste no Anexo Único da aludida Portaria nº 256/2023-SEFAZ para fins de adequação das quantidades de óleo diesel alcançado pelo benefício de que trata a referida portaria;

RESOLVE:

Art. 1º O Anexo Único da Portaria nº 256, de 12 de dezembro de 2023 (DOE 15/12/2023), que fixa o limite total e os limites mensais por empresa para aquisição de óleo diesel, destinado ao abastecimento de veículos de transporte de passageiros, coletivo e urbano, em Região Metropolitana, para fins de fruição, pela distribuidora, do crédito presumido de que trata o artigo 9º-A do Anexo VI do Regulamento do ICMS, para o período de 1º de janeiro a 31 de dezembro de 2024, e dá outras providências, passa a vigorar conforme Anexo Único da presente portaria.

Art. 2º Esta portaria entra em vigor na data da sua publicação, retroagindo os seus efeitos a 1º de janeiro de 2024.

Art. 3º Revogam-se as disposições em contrário.

CUM PRA - S E.

Gabinete do Secretário de Estado de Fazenda de Mato Grosso, em Cuiabá - MT, 22 de janeiro de 2024.

ROGÉRIO LUIZ GALLO
SECRETÁRIO DE ESTADO DE FAZENDA
(Assinado via SIGADOC)

ESTADO DE MATO GROSSO
SECRETARIA DE ESTADO DE FAZENDA
PORTARIA Nº 004/2024-SEFAZ
Anexo Único

“PORTARIA Nº 256/2023-SEFAZ

Anexo Único

limites mensal e total (*) por empresa e o limite total geral (*) de combustível alcançado pelo benefício fiscal de crédito presumido no período de 1º de janeiro a 31 de dezembro de 2024 (conforme artigo 9º-A do Anexo VI do Regulamento do ICMS)

EMPRESA	CNPJ	Jan	Fev	Mar	Abr	Mai	Jun	Jul	Ago	Set	Out	Nov	Dez	Total Geral
CARIBUS TRANSPORTES E SERVICOS LTDA	11.649.350/0001-08	172.604	201.747	208.793	210.299	212.822	206.270	214.172	220.852	208.299	222.880	198.241	212.821	2.489.800
CONSORCIO METROPOLITANO DE TRANSPORTES	27.852.039/0001-93	199.428	183.091	193.951	194.445	200.115	190.815	203.181	201.766	190.804	201.676	184.639	195.512	2.339.423
INTEGRACAO TRANSPORTES LTDA	04.584.665/0001-40	220.190	200.809	234.342	207.431	228.811	219.826	219.591	236.617	216.498	221.112	214.295	216.033	2.635.555
RAPIDO CUIABA TRANSP. URBANO LTDA	33.813.869/0001-04	237.250	228.931	238.137	244.288	247.792	234.633	248.169	249.988	238.362	253.163	232.436	238.537	2.891.686
UNIAO TRANSPORTE E TURISMO LTDA	03.667.130/0001-70	166.829	162.078	169.206	180.747	175.170	166.568	179.077	177.021	166.773	177.227	164.717	171.262	2.056.675
VPAR TRANSPORTES E SERVICOS SPE LTDA	35.835.010/0002-02	159.859	170.705	177.013	182.976	185.046	174.943	176.890	187.214	177.875	188.820	172.775	171.991	2.126.107
VPAR TRANSPORTES E SERVICOS SPE LTDA	35.835.010/0001-21	92.575	86.644	90.341	92.230	93.685	88.886	95.166	94.470	90.165	95.691	88.100	91.270	1.099.223
TOTAIS		1.248.735	1.234.005	1.311.783	1.312.416	1.343.441	1.281.941	1.336.246	1.367.928	1.288.776	1.360.569	1.255.203	1.297.426	15.638.469

(*) Quantidades expressas em litros”

Protocolo 1541865

SECOM

SECRETARIA DE ESTADO DE COMUNICAÇÃO

EXTRATO DO 2º TERMO ADITIVO AO CONTRATO Nº 003/2022/SECOM

I- CONTRATANTE: SECRETARIA DE ESTADO DE COMUNICAÇÃO DE MATO GROSSO.

II- CONTRATADA: DINÂMICA CLIPPING E COMUNICAÇÃO LTDA.

III- OBJETO: O presente Termo Aditivo tem a finalidade em conformidade com as motivações administrativas constantes no Processo nº SECOM-PRO-03831-2022, prorrogar a vigência do Contrato nº 003/2022/SECOM/MT.

IV- Fica prorrogada a vigência do referido Contrato pelo período de 12 (doze) meses, com início em 08/02/2024 a 08/02/2025.

V- RATIFICAÇÃO: Ficam ratificadas todas as demais cláusulas e condições do Termo de Contrato originário e seus Termos Aditivos.

VIII - ASSINAM: em 19/01/2024 o Sr. Adriano de Souza Moraes - Ordenador de Despesas da Secretaria de Estado de Comunicação de Mato Grosso; e a Sra. Ana Cláudia de Oliveira Barros representante da empresa Dinâmica Clipping e Comunicação Ltda.

Protocolo 1541512

SEMA

SECRETARIA DE ESTADO DE MEIO AMBIENTE

GOVERNO DO ESTADO DE MATO GROSSO
SECRETARIA DE ESTADO DE MEIO AMBIENTE - SEMA
EXTRATO DO CONTRATO Nº 001/2024/SEMA

Processo n.º: SEMA-PRO-2023/30335

Contratante: Secretaria de Estado de Meio Ambiente - SEMA.

Contratada: IDEAL ENGENHARIA ARQUITETURA EIRELI.

Objeto: Contratação de empresa para prestação de serviços técnicos especializados de engenharia e, ou arquitetura para realizar sob demanda, elaboração de projetos arquitetônico, projeto hidrossanitário, projeto elétrico, projeto estrutural, projeto de acessibilidade e seus correlatos, com base nas edificações existentes, nas demanda de energia e distribuição de água e esgoto, bem como elaboração dos projetos executivos, orçamentos e outros documentos indispensáveis para balizar a execução de reformas e intervenções legais nas dependências da Secretaria de Estado de Meio Ambiente.

Valor total: R\$ 3.991,40 (três mil novecentos e noventa e um reais e quarenta centavos).

Dotação Orçamentária: Órgão/Unidade: 27101, Projeto/Atividade: 2007, Natureza de Despesa: 449051001, Fonte: 1.759.0000.

Vigência: O prazo de vigência deste termo de contrato é de **12 (doze) meses**, contados da assinatura deste Termo, adstrito à vigência dos respectivos créditos orçamentários.

Data de Assinatura: 24/01/2024.

Assinam: Mauren Lazzaretti - Secretária de Estado de Meio Ambiente
Marcos Valente de Albuquerque Borges - Representante da Contratada

Protocolo 1541739

A Secretaria de Estado de Meio Ambiente - SEMA, torna público o **indeferimento da solicitação de Cadastro de captação insignificante de água subterrânea**, para **André Henrique Crepaldi**, inscrito no CPF: **460.616.811-00**, referente ao Processo nº 1046/2023, conforme Parecer Técnico nº 409/2024.

LILIAN FERREIRA DOS SANTOS

Secretária Adjunta de Licenciamento Ambiental e Recursos Hídricos
GSALARH/SEMA-MT

A Secretaria de Estado de Meio Ambiente - SEMA/MT torna públicas as **Portarias de Outorga** abaixo relacionadas; o inteiro teor das portarias encontram-se disponíveis no site: www.sema.mt.gov.br, no link específico de Recursos Hídricos/Atos de Outorga/2024.

Portaria nº 097 de 25 de janeiro de 2024, Outorga a **WILSON ROMAGNOLI**, inscrito no CPF sob nº 387.772.909-68, referente ao Processo nº 701/2023, o direito de uso da água subterrânea para finalidade outros usos. O empreendimento está localizado na Fazenda Centro Oeste, zona rural do município de Primavera Do Leste/MT, com validade até 23 de janeiro de 2029.

Portaria nº 100 de 25 de janeiro de 2024, Outorga a **J. L. AGROPECUÁRIA LTDA**, inscrita no CNPJ sob nº 78.906.344/0003-13, referente ao Processo nº 1860/2023, o direito de uso da água subterrânea para finalidade outros usos. O empreendimento está localizado na Fazenda Bama, zona rural do município de Juara/MT, com validade até 13 de janeiro de 2029.

Portaria nº 101 de 25 de janeiro de 2024, Outorga a **J L AGROPECUÁRIA LTDA**, inscrita no CNPJ sob nº 78.906.344/0002-32, referente ao Processo nº 1855/2023, o direito de uso da água subterrânea para finalidade outros usos. O empreendimento está localizado na Fazenda São Paulo II, zona rural do município de Tabaporã/MT, com validade até 13 de janeiro de 2029.

Portaria nº 102 de 25 de janeiro de 2024, Outorga a **FAZENDA SÃO MARCELO LTDA**, inscrita no CNPJ sob nº 05.054.770/0011-02, referente ao Processo nº 1936/2023, o direito de uso da água subterrânea para finalidade dessedentação animal. O empreendimento está localizado na Fazenda São Marcelo, zona rural do município de Tangará da Serra/MT, com validade até 22 de janeiro de 2029.

LILIAN FERREIRA DOS SANTOS

Secretária Adjunta de Licenciamento Ambiental e Recursos Hídricos
GSALARH/SEMA-MT

A Secretaria de Estado de Meio Ambiente - SEMA, torna público que **concedeu Autorização de Perfuração de Poço Tubular** para os seguintes usuários:

Autorização nº 204/2024: TRADER CENTER PRIMAVERA SPE LTDA, CNPJ: 50.287.862/0001-15, Processo nº 2832/2023. O poço tubular será construído no município de **Primavera do Leste/MT**. O uso da água será para fins: **outros usos**. Coordenadas Geográficas DATUM SIRGAS 2000: **PT 01 - Lat. 15°33'06,37"S e Long. 54°17'58,01"** "W. A profundidade pretendida do poço é de 200 metros com diâmetro de revestimento 8". A empresa perfuradora será a S.L. Gomes - Eireli, e o geólogo responsável pela elaboração do projeto, perfuração do poço e acompanhamento da construção, será o Sr. Jamil Xavier dos Santos, CREA 1207330248. Essa autorização vigorará até **26 de julho de 2024**, e refere-se apenas a construção o poço tubular.

A Secretaria de Estado de Meio Ambiente - SEMA, torna pública a **Concessão**, através do **Cadastro de Captação Insignificante de Água Subterrânea** para o seguinte usuário:

FORT CONCRETO LTDA, CNPJ: 00.732.814/0001-10, Processo nº 694/2023, Município **Tangará da Serra/MT**. Coordenadas Geográficas DATUM SIRGAS 2000 do ponto de captação: **PT 01 - Lat. 14°37'47.30"S e Long. 57°33'19.70"W**; Vazão máxima de bombeamento **6 m³/h** por um período de **1,66 h/dia** de bombeamento, perfazendo uma vazão máxima de utilização de **10 m³/dia**, durante **7 dias/semana**; Finalidade de uso: **outros usos**. Província Hidrogeológica Pantanal, UPG P-2. Validade do cadastro: **26/01/2034**. Fica o usuário responsável pelo atendimento ao disposto no art. 45 §2º da Lei Nacional de Saneamento Básico - Lei nº 11.445/2007 e pelo art. 7º § 1º do- Decreto nº 7.217/2010.

SAO MATHEUS RECICLAGEM LTDA, CNPJ: 03.403.965/0001-13, Processo nº 685/2023, Município **Tangará da Serra/MT**. Coordenadas Geográficas DATUM SIRGAS 2000 do ponto de captação: **PT 01 - Lat. 14°39'25.36"S e Long. 57°28'16.68"W**; Vazão máxima de bombeamento **8 m³/h** por um período de **1,25 h/dia** de bombeamento, perfazendo uma vazão máxima de utilização de **10 m³/dia**, durante **7 dias/semana**; Finalidade de uso: **outros usos**. Província Hidrogeológica Pantanal, UPG P-2. Validade do cadastro: **26/01/2034**. Fica o usuário responsável pelo atendimento ao disposto no art. 45 §2º da Lei Nacional de Saneamento Básico - Lei nº 11.445/2007 e pelo art. 7º § 1º do- Decreto nº 7.217/2010.

Protocolo 1541828

Processo nº 20998/2023

Interessado: Victoria Indústria, Comércio, Importação e Exportação de Madeira Ltda. - ME

TERMO DE CANCELAMENTO

O Superintendente de Infraestrutura, Mineração, Indústria e Serviços, da Secretaria de Estado de Meio Ambiente, no uso de suas atribuições, resolve acolher o despacho exarado pela Coordenadoria de Indústria, e cancelar a **LO nº 321944/2020** referente ao **processo nº 615074/2018**, em razão da renovação da Licença de Operação do empreendimento.

Cuiabá-MT, 26 de janeiro de 2024.

(ORIGINAL ASSINADO)

Eng. MSc. Valmi S. de Lima
Superintendente de Infraestrutura, Mineração,
Indústria e Serviços - SEMA/MT.

Protocolo 1541499

EDITAL DE INDEFERIMENTO POR INÉRCIA DA LICENÇA AMBIENTAL

O Superintendente de Infraestrutura, Mineração, Indústria e Serviços da Secretaria de Estado do Meio Ambiente, torna público o indeferimento dos pedidos de licença relacionados abaixo, em razão da inércia do interessado, nos termos dos artigos 3º e 4º da Portaria 389, de 06 de agosto de 2015.

Processo	Responsável Técnico	Interessado	CNPJ ou CPF	ATO ADMINISTRATIVO
4985/2023	Alaide Alves de Almeida	Nativo Indústria de Pescado Eireli	42.107.942/0001-13	PT N° 173997/CIND/SUIMIS/2023

Após publicado, archive-se.

Cuiabá, 26 de janeiro de 2024.

(ORIGINAL ASSINADO)
Eng. MSc. Valmi S. de Lima
 Superintendente de Infraestrutura, Mineração,
 Indústria e Serviços - SEMA/MT.

Protocolo 1541504

EDITAL DE INDEFERIMENTO POR INÉRCIA DA LICENÇA AMBIENTAL

O Superintendente de Infraestrutura, Mineração, Indústria e Serviços da Secretaria de Estado do Meio Ambiente, torna público o indeferimento dos pedidos de licença relacionados abaixo, em razão da inércia do interessado, nos termos dos artigos 3º e 4º da Portaria 389, de 06 de agosto de 2015.

Processo	Responsável Técnico	Interessado	CNPJ ou CPF	ATO ADMINISTRATIVO
45475/2022	Maria Auxiliadora da Silva	Suniox Produtos Industriais de Limpeza Ltda. - ME	36.915.098/0001-54	PT N° 174071/CIND/SUIMIS/2024

Após publicado, archive-se.

Cuiabá, 26 de janeiro de 2024.

(ORIGINAL ASSINADO)
Eng. MSc. Valmi S. de Lima
 Superintendente de Infraestrutura, Mineração,
 Indústria e Serviços - SEMA/MT.

Protocolo 1541505

CERTIDÃO DE EXTINÇÃO nº 10/2023

Termo de Ajustamento de Conduta Ambiental nº: 2569/2011
Compromissado: ASUL AGRO ADMINISTRADORA DE BENS S/A
CNPJ: 54.976.816/0001-84
Processo nº: 98633/2005

Considerando a legislação ambiental vigente;

Considerando as análises técnicas realizadas nos autos do Parecer Técnico de Extinção de Termo de Ajustamento de Conduta Ambiental nº 172333/GMRE/CCA/SRMA/2023.

Certifica-se a extinção da obrigação pactuada por meio do Termo de Ajustamento de Conduta Ambiental nº 2569/2011, assinado em 28 de fevereiro de 2011, com vencimento no ano de 2015, no que se refere à recuperação de 4,0282 hectares de área de preservação permanente.

Cuiabá/MT, 24 de novembro de 2023.

Original Assinado no Processo
LUCIANE BERTINATTO
 Secretária Adjunta de Gestão Ambiental
 Portaria nº 73/2019/GSMA-MT

Protocolo 1541585

TERMO DE INDEFERIMENTO e FINALIZAÇÃO

A Secretária Adjunta de Licenciamento Ambiental e Recursos Hídricos da Secretaria de Estado do Meio Ambiente, no uso das atribuições legais que lhe confere o Decreto n. 1.501, de 14 de outubro de 2022.

Considerando os Pareceres Técnicos de Arquivamento emitidos pela Coordenadoria de Reflorestamento e Autorização de Queima Controlada-CRAQC, para que sejam tomadas as providências no que tange o **Indeferimento dos planos por inércia e a Finalização dos processos abaixo**, consoante os artigos 3º e 4º da Portaria SEMA nº 389, de 06 de agosto de 2015, e ainda os art. 15º e art. 21 da Portaria SEMA nº 423, de 05 de setembro de 2014, haja vista, que até a presente data não constam novos anexos nos referidos processos.

Considerando a CI nº 003/SUGF/SEMA-MT/2024 por meio do qual a Superintendência de Gestão Florestal-SUGF **Ratifica** os termos contidos nos Pareceres Técnicos emitidos pela Coordenadoria de Reflorestamento e Autorização de Queima Controlada - CRAQC.

Diante das Considerações acima **DETERMINO** o **Indeferimento** e Finalização dos processos relacionados abaixo:

Protocolo	Interessado	Ato
7000945/2023	EVANDRO VIERO TREVISAN CPF Nº 620.424.409-49	CI CIRCULAR Nº 009/2024/CRAQC/SEMA-MT PT Nº 173556/CRAQC/SUGF/2024
7000767/2023	SYLVIO PIO VALLADÃO F. JUNIOR CPF Nº 044.582.928-11	CI CIRCULAR Nº 010/2024/CRAQC/SEMA-MT PT Nº 173553/CRAQC/SUGF/2024
7000228/2023	EVANDRO FELBER CPF Nº 627.647.561-00	CI CIRCULAR Nº 011/2024/CRAQC/SEMA-MT PT Nº 173544/CRAQC/SUGF/2024
7008601/2022	JOAQUIM BARBOSA DE SOUZA NETO CPF Nº 176.696.261-00	CI CIRCULAR Nº 012/2024/CRAQC/SEMA-MT PT Nº 173540/CRAQC/SUGF/2024
7007463/2022	EDISON RICARDO PICK CPF Nº 884.957.011-20	CI CIRCULAR Nº 013/2024/CRAQC/SEMA-MT PT Nº 173535/CRAQC/SUGF/2024

7007557/2022	ADRIANA SERAVALI P. MANSINI CPF Nº 581.215.871-15	CI CIRCULAR Nº 014/2024/CRAQC/SEMA-MT PT Nº 173538/CRAQC/SUGF/2024
7003546/2023	CASUE COSTA BEBER CPF Nº 036.323.831-03	CI CIRCULAR Nº 015/2024/CRAQC/SEMA-MT PT Nº 173964/CRAQC/SUGF/2024

Cuiabá/MT, 25 de janeiro de 2024.

Lilian Ferreira dos Santos
Secretária Adjunta de Licenciamento Ambiental e
Recursos Hídricos - SEMA/MT.

Protocolo 1541605

TERMO DE INDEFERIMENTO e FINALIZAÇÃO

A Secretária Adjunta de Licenciamento Ambiental e Recursos Hídricos da Secretaria de Estado do Meio Ambiente, no uso das atribuições legais que lhe confere o Decreto n. 1.501, de 14 de outubro de 2022.

Considerando os Pareceres Técnicos de Arquivamento emitidos pela Coordenadoria de Reflorestamento e Autorização de Queima Controlada-CRAQC, para que sejam tomadas as providências no que tange o **Indeferimento dos planos por inércia e a Finalização dos processos abaixo**, consoante os artigos 3º e 4º da Portaria SEMA nº 389, de 06 de agosto de 2015, e ainda os art. 15º e art. 21 da Portaria SEMA nº 423, de 05 de setembro de 2014, haja vista, que até a presente data não constam novos anexos nos referidos processos.

Considerando a CI nº 004/SUGF/SEMA-MT/2024 por meio do qual a Superintendência de Gestão Florestal-SUGF **Ratifica** os termos contidos nos Pareceres Técnicos emitidos pela Coordenadoria de Reflorestamento e Autorização de Queima Controlada - CRAQC.

Diante das Considerações acima **DETERMINO** o **Indeferimento** e Finalização dos processos relacionados abaixo:

PROTOCOLO	Interessado	Ato
7007692/2022	ALDO DI MAURO JUNIOR CPF Nº 039.551.578-57	CI CIRCULAR Nº 001/2024/CRAQC/SEMA-MT PT Nº 173459/CRAQC/SUGF/2023
7000920/2023	VALERIA SIQUEIRA GONÇALVES E OUTROS CPF Nº 864.108.901-25	CI CIRCULAR Nº 002/2024/CRAQC/SEMA-MT PT Nº 173463/CRAQC/SUGF/2023
7000930/2023	RENATO ANTONIO GRAEFF CPF Nº 395.953.401-97	CI CIRCULAR Nº 003/2024/CRAQC/SEMA-MT PT Nº 173475/CRAQC/SUGF/2023
7001678/2023	MATHEUS RAVA NELLO PEGORARO CPF Nº 044.801.311-83	CI CIRCULAR Nº 004/2024/CRAQC/SEMA-MT PT Nº 173478/CRAQC/SUGF/2024
7000363/2023	MARCIO ANTONIO BRAGA CPF Nº 531.787.501-34	CI CIRCULAR Nº 005/2024/CRAQC/SEMA-MT PT Nº 173484/CRAQC/SUGF/2024
7001943/2023	ALCIDES DOMINGOS BAPTISTA CPF Nº 334.418.049-53	CI CIRCULAR Nº 006/2024/CRAQC/SEMA-MT PT Nº 173596/CRAQC/SUGF/2024
7001697/2023	AFONSO NEI FONTES RAMIRES E OUTROS CPF Nº 090.642.901-30	CI CIRCULAR Nº 007/2024/CRAQC/SEMA-MT PT Nº 173592/CRAQC/SUGF/2024
7001615/2023	CLOVIS DE SOUZA CIPOLA JUNIOR CPF Nº 061.983.568-09	CI CIRCULAR Nº 008/2024/CRAQC/SEMA-MT PT Nº 173564/CRAQC/SUGF/2024

Cuiabá/MT, 25 de janeiro de 2024.

Lilian Ferreira dos Santos
Secretária Adjunta de Licenciamento Ambiental e
Recursos Hídricos - SEMA/MT.

Protocolo 1541607

A Secretaria de Estado do Meio Ambiente - SEMA/MT, em conformidade com o artigo 37 da Constituição Federal de 1988, torna públicas as seguintes licenças emitidas pela DUD/SEMA/ALTA FLORESTA - Diretoria da Unidade Desconcentrada de Alta Floresta/MT.

Alta Floresta, 29 de janeiro de 2024.

Protocolo	Nº Licença	Razão Social	Atividade Licenciada	Município
351637/2021	LO nº 331352/2024	CARAGUÁ AGRONEGÓCIOS LTDA	Serraria sem desdobramento de madeira	Nova Monte Verde/MT

Vinicius Salles Padovan Rezek
Diretor DUD/SEMA/ALTA FLORESTA

Protocolo 1541608

A Secretaria de Estado do Meio Ambiente - SEMA/MT, em conformidade com o artigo 37 da Constituição Federal de 1988, torna públicas as seguintes licenças emitidas pela DUD/SEMA/SINOP - Diretoria da Unidade Desconcentrada de Sinop/MT.

Sinop-MT, 25 de janeiro de 2024.

Protocolo	Nº Licença	Razão Social	Atividade Licenciada	Município
32807/2022	LP Nº317371/2024 LI Nº76194/2024	Prefeitura Municipal de Sinop	Pavimentação asfáltica	Sinop/MT
3495/2023	LP Nº317373/2024 LI Nº76197/2024 LO Nº331369/2024	Wesley Ollympio Correa Giacomelli	Sistema de tanques aéreos para armazenamento de combustível e pátio de abastecimento e pátio de descontaminação de aeronaves agrícolas	Feliz Natal/MT

Gabriel Conter de São José
Diretor Regional
DUD/SEMA/SINOP

Protocolo 1541609

EDITAL DE INDEFERIMENTO POR INÉRCIA DA LICENÇA AMBIENTAL

O Superintendente de Infraestrutura, Mineração, Indústria e Serviços da Secretaria de Estado do Meio Ambiente, torna público o indeferimento dos pedidos de licença relacionados abaixo, em razão da inércia do interessado, nos termos dos artigos 3º e 4º da Portaria 389, de 06 de agosto de 2015.

Processo	Responsável Técnico	Interessado	CNPJ ou CPF	ATO ADMINISTRATIVO
15333/2023	Cynthia Ribeiro Castro	Assoc. Benef. E Caritativa dos Capuchinhos Matogrossenses - ABCM	36.910.552/0001-84	PT Nº 173950/CSER/SUIMIS/2024

Após publicado, archive-se.

Cuiabá, 29 de janeiro de 2024.

(ORIGINAL ASSINADO)
Eng. MSc. Valmi S. de Lima
Superintendente de Infraestrutura, Mineração,
Indústria e Serviços - SEMA/MT.

Protocolo 1541614

A Secretaria de Estado do Meio Ambiente - SEMA/MT, em conformidade com o artigo 37 da Constituição Federal de 1988, torna públicas as seguintes licenças emitidas pela Superintendência de Infraestrutura, Mineração, Indústria e Serviços.

Cuiabá, 29 de janeiro de 2024.

Protocolo	Nº Licença	Razão Social	Atividade Licenciada	Município
191255/2020	Autorização nº3004/2024	SPE Concessionária Aeroeste Aeroportos S.A	Autorização de Desmate	Alta Floresta/MT
14949/2023	LI nº76195/2024	SPE Las Industriale VIII Ltda	Loteamento Industrial	Lucas do Rio Verde/MT
686533/2017	Autorização nº3005/2024	Hidroelétrica Santo Antônio I Ltda	Autorização de Queima Controlada em Licença de Instalação - AQC	Diamantino/MT
130398/2021	LO nº331367/2024	Cobrazem Agroindustrial Ltda	Produção de Óleos Vegetais em Bruno - Renovação	Cuiabá/MT
448338/2021	LOPM nº331355/2024 Autorização Desmate nº3003/2023	Piermont Mineração Eireli	Pesquisa Mineral de Ouro com Guia de Utilização	Jangada/MT
20998/2023	LO nº331366/2024	Victoria Industria, Comercio, Importação e Exportação de Madeira Ltda - ME	Serrarias com Desdobramento de Madeira	Colniza/MT
9218/2023	LO nº331365/2024	Madelotto Madeiras Indústria e Comércio Ltda	Serraria com Desdobramento e Beneficiamento de Madeira - Renovação	Matupá/MT
7003749/2023	LAS nº331368/2024	Madecavi Industria e Comercio de Madeiras Ltda	Serrarias sem Desdobramento de Madeiras Ltda - ME	Sinop/MT
7003103/2023	LAS nº331362/2024	E. Zanatta e Cia Ltda Me	Transporte Rodoviário de Produtos Perigosos	Primavera do Leste/MT
369043/2013	LOP nº290124/2024	Águas Cuiabá S A - Concessionária de Serviços Públicos de Água e Esgoto SA	Estação de Tratamento de Esgoto	Cuiabá/MT
18300/2023	LO nº331331/2024	Auto Posto Nova Fronteira	Comércio a Varejo de Combustíveis e Lubrificantes para Veículos Automotores	Tabaporá/MT

14949/2023	Autorização nº 3006/2024	SPE Las Industriale VIII L Ltda.	Autorização de desmate.	Lucas do Rio Verde/MT
589/2024	Autorização nº 3007/2024	Prefeitura Municipal de Nova Mutum	Autorização de manejo de fauna silvestre.	Nova Mutum/MT
21704/2023	Autorização nº 2999/2024	Salto Juru Energética S.A	Licença especial de pesca.	Indiavaí/MT

Valmi Simão de Lima

Superintendente de Infraestrutura, Mineração, Indústria e Serviços

Lilian Ferreira dos Santos

Secretária Adjunta de Licenciamento Ambiental e Recursos Hídricos

Protocolo 1541697

PORTARIA Nº 109/2024/SEMA/MT

Designa Servidores para atuarem como fiscais do Contrato nº 001/2024.

A **SECRETÁRIA DE ESTADO DE MEIO AMBIENTE** no uso de suas atribuições legais que lhe confere o art. 71, inciso IV, da Constituição Estadual e do art. 3º, da Lei Complementar nº 612, de 28 de janeiro de 2019, que dispõe sobre a organização administrativa do Poder Executivo Estadual;

Considerando as competências atribuídas ao Secretário Adjunto Executivo de Meio Ambiente, através da Portaria nº 73/2019, publicada no D. O. E de 29/01/2019.

RESOLVE:

Art. 1º Designar os servidores indicados no Anexo Único da presente Portaria para, sem prejuízo das suas atribuições, exercerem respectivamente os cargos de Gestor, Fiscal titular e Fiscal substituto do **Contrato nº 001/2024**, cujo objeto consiste na contratação de empresas para prestação de serviços técnicos especializados de engenharia e, ou arquitetura para realizar sob demanda, elaboração de projetos arquitetônico, projeto hidrossanitário, projeto elétrico, projeto estrutural, projeto de acessibilidade e seus correlatos, com base nas edificações existentes, nas demanda de energia e distribuição de água e esgoto, bem como elaboração dos projetos executivos, orçamentos e outros documentos indispensáveis para balizar a execução de reformas e intervenções legais nas dependências da Secretaria de Estado de Meio Ambiente - Processo **SEMA-PRO-2023/30335**, conforme os termos da Portaria nº 175, publicada no Diário Oficial de 04/03/2016.

Art. 2º Esta Portaria entrará em vigor na data da sua publicação, surtindo efeitos retroativos a data do início da vigência contratual.

Registre-se, publique-se e cumpra-se.

Cuiabá, 26 de janeiro de 2024.

Alex Sandro Antônio Marega

Secretário Adjunto Executivo de Meio Ambiente

Original assinado eletronicamente

Anexo Único

Nº Contrato/ Instrumento	Contratado	Data da Assinatura	Servidores Designados
001/2024	IDEAL ENGENHARIA ARQUITETURA EIRELI	24/01/2024	Gestor do Contrato: Leonardo Araújo Calazans da Silva. Fiscal Titular: Pedro Paulo de Arruda. Fiscal Substituto: Dayana Alvarenga de Souza.

Protocolo 1541802

PORTARIA Nº 079/2024/SEMA/MT

Altera a Portaria nº 1201/2023 que designou servidores para atuarem como fiscais do Contrato nº 054/2022.

A **SECRETÁRIA DE ESTADO DE MEIO AMBIENTE** no uso de suas atribuições legais que lhe confere o art. 71, inciso IV, da Constituição Estadual e do art. 3º, da Lei Complementar nº 612, de 28 de janeiro de 2019, que dispõe sobre a organização administrativa do Poder Executivo Estadual;

Considerando as competências atribuídas ao Secretário Adjunto Executivo de Meio Ambiente, através da Portaria nº 73/2019, publicada no D. O. E de 29/01/2019.

RESOLVE:

Art. 1º. Alterar o Fiscal Titular designado para atuar como Fiscal do Contrato nº 054/2022 pela Portaria nº 1201/2023, publicada no Diário Oficial do Estado em 01/12/2023, passando a vigorar conforme apresentado no Anexo Único desta Portaria.

Art. 2º. Esta Portaria entra em vigor na data de sua publicação, surtindo efeitos retroativos a partir de 10/01/2024, revogando-se as disposições em contrário.

Registre-se, publique-se e cumpra-se.

Cuiabá, 26 de janeiro de 2024.

Alex Sandro Antônio Marega

Secretário Adjunto Executivo de Meio Ambiente

Anexo Único

Nº Contrato/ Instrumento	Contratado	Servidores Designados
054/2022	GEMELO DO BRASIL DATA CENTERS, COMERCIO E SERVICOS LTDA.	Superintendência de Tecnologia da Informação Fiscal Titular: Armando Roque Ferreira Pinto Fiscal Substituto: Hortencio Paro Júnior Gerência de Patrimônio Imobiliário Fiscal Titular: Matheus Brandão de Oliveira Fiscal Substituto: Dayana Alvarenga de Souza

Protocolo 1541804

PORTARIA Nº 080/2024/SEMA/MT

Altera a Portaria nº. 1247/2023 que designou servidores para atuarem como fiscais dos Contratos nº. 22011/2022 e 22067/2022.

A SECRETÁRIA DE ESTADO DE MEIO AMBIENTE no uso de suas atribuições legais que lhe confere o art. 71, inciso IV, da Constituição Estadual e do art. 3º, da Lei Complementar nº 612, de 28 de janeiro de 2019, que dispõe sobre a organização administrativa do Poder Executivo Estadual;

Considerando as competências atribuídas ao Secretário Adjunto Executivo de Meio Ambiente, através da Portaria nº 73/2019, publicada no D. O. E de 29/01/2019.

RESOLVE:

Art. 1º. Alterar os Fiscais Técnicos Titulares e Substitutos, designados pela Portaria nº 1247/2023 de 06/12/2023, passando a vigorar conforme apresentado no Anexo Único desta Portaria.

Art. 2º. Esta Portaria entra em vigor na data de sua publicação, surtindo efeitos retroativos a partir de 10/01/2024, revogando-se as disposições em contrário.

Registre-se, publique-se e cumpra-se.

Cuiabá, 26 de janeiro de 2024.

Alex Sandro Antônio Marega

Secretário Adjunto Executivo de Meio Ambiente

Anexo Único

Nº Contrato/ Instrumento	Contratado	Servidores Designados
22011/2022	ENERGISA MATO GROSSO - DIS-TRIBUIDORA DE ENERGIA S.A.	Fiscal Titular Administrativo: José Batista Franco Júnior Fiscal Substituto Administrativo: Vinicius de Amorim Mendiola Fiscal Titular Técnico: Israel Rosberg Costa Fiscal Substituto Técnico: Pedro Paulo de Arruda
22067/2022		Fiscal Titular Administrativo: José Batista Franco Júnior Fiscal Substituto Administrativo: Vinicius de Amorim Mendiola Fiscal Titular Técnico: Israel Rosberg Costa Fiscal Substituto Técnico: Pedro Paulo de Arruda

Protocolo 1541805

PORTARIA Nº 081/2024/SEMA/MT

Altera a Portaria nº 1232/2023 que designou servidores para atuarem como fiscais do contrato nº 014/2022.

A SECRETARIA DE ESTADO DE MEIO AMBIENTE no uso de suas atribuições legais que lhe confere o art. 71, inciso IV, da Constituição Estadual e do art. 3º, da Lei Complementar nº 612, de 28 de janeiro de 2019, que dispõe sobre a organização administrativa do Poder Executivo Estadual;

Considerando as competências atribuídas ao Secretário Adjunto Executivo de Meio Ambiente, através da Portaria nº 73/2019, publicada no D. O. E de 29/01/2019.

RESOLVE:

Art. 1º. Alterar os Fiscais Titular e Substituto, designado pela Portaria nº 1232/2023, publicada no Diário Oficial do Estado em 04/12/2023, passando a vigorar conforme apresentado no Anexo Único desta Portaria.

Art. 2º. Esta Portaria entra em vigor na data de sua publicação, surtindo efeitos retroativos a data de 10/01/2024, revogando-se as disposições em contrário.

Registre-se, publique-se e cumpra-se.

Cuiabá, 26 de janeiro de 2024.

Alex Sandro Antônio Marega

Secretário Adjunto Executivo de Meio Ambiente

Anexo Único

Nº Contrato/ Instrumento	Contratado	Servidores Designados
014/2022	DI COMÉRCIO E SERVIÇOS LTDA	Fiscal Titular: Israel Rosberg Costa Fiscal Substituto: Dirce Inês Campos Mesquita

Protocolo 1541807

PORTARIA Nº 082/2024/SEMA/MT

Altera a Portaria nº 1222/2023 que designa servidores para atuarem como fiscais do Contrato nº 015/2022.

A SECRETÁRIA DE ESTADO DE MEIO AMBIENTE no uso de suas atribuições legais que lhe confere o art. 71, inciso IV, da Constituição Estadual e do art. 3º, da Lei Complementar nº 612, de 28 de janeiro de 2019, que dispõe sobre a organização administrativa do Poder Executivo Estadual;

Considerando as competências atribuídas ao Secretário Adjunto Executivo de Meio Ambiente, através da Portaria nº 73/2019, publicada no D. O. E de 29/01/2019.

RESOLVE:

Art. 1º Alterar o Fiscal Substituto Técnico / Administrativo designado pela Portaria nº 1222/2023 publicada no Diário Oficial do Estado em 01/12/2023, passando a vigorar conforme apresentado no Anexo Único desta Portaria.

Art. 2º Esta Portaria entra em vigor na data de sua publicação, surtindo efeitos retroativos a partir de 10/01/2024, revogando-se as disposições em contrário.

Registre-se, publique-se e cumpra-se.

Cuiabá, 26 de janeiro de 2024.

Alex Sandro Antônio Marega

Secretário Adjunto Executivo de Meio Ambiente

Anexo Único

Nº Contrato/ Instrumento	Contratado	Município	Fiscal Setorial	Fiscal Titular Técnico/ Adminis- trativo	Fiscal Substituto Técnico/Admi- nistrativo
015/2022	VIGA CONSTRUÇÕES E SERVIÇOS EIRELI.	Dud Alta Floresta	Vinicius Sales P Rezek.	Dayana Alvarenga de Souza	Israel Rosberg Costa
		Dud Barra do Garças	Silmar Jorge da Silva	Dayana Alvarenga de Souza	Israel Rosberg Costa
		Parque Estadual Serra Azul	Cristiane Schne- pleitner	Dayana Alvarenga de Souza	Israel Rosberg Costa
		Dud Cáceres	Priscilla Gomes de Arruda Castrillon	Dayana Alvarenga de Souza	Israel Rosberg Costa
		Dud Confresa	Edivaldo Soares Silva	Dayana Alvarenga de Souza	Israel Rosberg Costa
		Dud Guarantã do Norte	Rubens de Oliveira	Dayana Alvarenga de Souza	Israel Rosberg Costa
		Dud Juína	Luis Thiago Bastos Rodrigues	Dayana Alvarenga de Souza	Israel Rosberg Costa
		Dud Sinop	Priscila Gutierrez dos Santos	Dayana Alvarenga de Souza	Israel Rosberg Costa
		Dud Rondonópolis	Murilo A. Teodoro de Melo	Dayana Alvarenga de Souza	Israel Rosberg Costa
		Dud Tangará da Serra	Crysthian Dadino de Oliveira Costa	Dayana Alvarenga de Souza	Israel Rosberg Costa
Unidades Cuiabá	Natália Alencastro de Albuquerque Lins Turi marques	Dayana Alvarenga de Souza	Israel Rosberg Costa		

Protocolo 1541808

PORTARIA Nº 083/2024/SEMA/MT

Altera a Portaria nº 1217/2023 que designou servidores para atuarem como fiscais do Contrato nº 047/2020.

A SECRETÁRIA DE ESTADO DE MEIO AMBIENTE no uso de suas atribuições legais que lhe confere o art. 71, inciso IV, da Constituição Estadual e do art. 3º, da Lei Complementar nº 612, de 28 de janeiro de 2019, que dispõe sobre a organização administrativa do Poder Executivo Estadual;

Considerando as competências atribuídas ao Secretário Adjunto Executivo de Meio Ambiente, através da Portaria nº 73/2019, publicada no D. O. E de 29/01/2019.

RESOLVE:

Art. 1º. Alterar o Fiscal Titular designado pela Portaria nº 1217/2023, publicada no Diário Oficial do Estado em 01/12/2023, passando a vigorar conforme apresentado no Anexo Único desta Portaria.

Art. 2º. Esta Portaria entra em vigor na data de sua publicação, surtindo efeitos retroativos a data de 10/01/2024, revogando-se as disposições em contrário.

Registre-se, publique-se e cumpra-se.

Cuiabá, 26 de janeiro de 2024.

Alex Sandro Antônio Marega
Secretário Adjunto Executivo de Meio Ambiente

Anexo Único

Nº Contrato/ Instrumento	Contratado	Servidores Designados
047/2020	ELEVAMAT CONSERVADORA DE ELEVADORES LTDA EPP.	Fiscal Titular: Matheus Brandão de Oliveira Fiscal Substituto: Dayana Alvarenga de Souza.

Protocolo 1541809

PORTARIA Nº 084/2024/SEMA/MT

Altera a Portaria nº 1223/2023 que designou servidores para atuarem como fiscais do Contrato nº 015/2023.

A SECRETÁRIA DE ESTADO DE MEIO AMBIENTE no uso de suas atribuições legais que lhe confere o art. 71, inciso IV, da Constituição Estadual e do art. 3º, da Lei Complementar nº 612, de 28 de janeiro de 2019, que dispõe sobre a organização administrativa do Poder Executivo Estadual;

Considerando as competências atribuídas ao Secretário Adjunto Executivo de Meio Ambiente, através da Portaria nº 73/2019, publicada no D. O. E de 29/01/2019.

RESOLVE:

Art. 1º. Alterar o Fiscal Titular e Substituto designados pela Portaria nº 1223/2023, publicada no Diário Oficial do Estado em 01/12/2023, passando a vigorar conforme apresentado no Anexo Único desta Portaria.

Art. 2º Esta Portaria entra em vigor na data de sua publicação, surtindo efeitos retroativos a partir de 10/01/2024, revogando-se as disposições em contrário.

Registre-se, publique-se e cumpra-se.

Cuiabá, 26 de janeiro de 2024.

Alex Sandro Antônio Marega
Secretário Adjunto Executivo de Meio Ambiente

Anexo Único

Nº Contrato/ Instrumento	Contratado	Servidores Designados
015/2023	POLO AR CONDICIONADO SERVIÇOS DE REFRIGERAÇÃO LTDA	Gestor do contrato: Dayane de Moraes Viana. Fiscal Titular: Pedro Paulo de Arruda. Fiscal Substituto: Matheus Brandão de Oliveira.

Protocolo 1541811

PORTARIA Nº 085/2024/SEMA/MT

Altera a Portaria nº 1288/2023 que designou servidores para atuarem como fiscais do contrato nº 047/2023.

A SECRETARIA DE ESTADO DE MEIO AMBIENTE no uso de suas atribuições legais que lhe confere o art. 71, inciso IV, da Constituição Estadual e do art. 3º, da Lei Complementar nº 612, de 28 de janeiro de 2019, que dispõe sobre a organização administrativa do Poder Executivo Estadual;

Considerando as competências atribuídas ao Secretário Adjunto Executivo de Meio Ambiente, através da Portaria nº 73/2019, publicada no D. O. E de 29/01/2019.

RESOLVE:

Art. 1º. Alterar os Fiscais Titular e Substituto designado para atuar como Fiscal do Termo de Contrato nº 047/2022 pela Portaria nº 1288/2023, publicada no Diário Oficial do Estado em 20/12/2023, passando a vigorar conforme apresentado no Anexo Único desta Portaria.

Art. 2º. Esta Portaria entra em vigor na data de sua publicação, surtindo efeitos retroativos a data de 10/01/2024, revogando-se as disposições em contrário.

Registre-se, publique-se e cumpra-se.

Cuiabá, 26 de janeiro de 2024.

Alex Sandro Antônio Marega
Secretário Adjunto Executivo de Meio Ambiente

Anexo Único

Nº Contrato/ Instrumento	Contratado	Servidores Designados
047/2023	CONSTRUTORA E METALURGICA ZM MENDES LTDA	Gestor do contrato: Dayane de Moraes Viana Fiscal Titular: Dirce Ines Campos Mesquita Fiscal Substituto: Israel Rosberg Costa

Protocolo 1541813

PORTARIA Nº 086/2024/SEMA/MT

Altera a Portaria nº 1220/2023 que designa servidores para atuarem como fiscais do Contrato nº 006/2020.

A SECRETARIA DE ESTADO DE MEIO AMBIENTE no uso de suas atribuições legais que lhe confere o art. 71, inciso IV, da Constituição Estadual e do art. 3º, da Lei Complementar nº 612, de 28 de janeiro de 2019, que dispõe sobre a organização administrativa do Poder Executivo Estadual;

Considerando as competências atribuídas ao Secretário Adjunto Executivo de Meio Ambiente, através da Portaria nº 73/2019, publicada no D. O. E de 29/01/2019.

RESOLVE:

Art. 1º Alterar o Fiscal Titular designado na Portaria nº 1220/2023 publicada no Diário Oficial do Estado em 01/12/2023, passando a vigorar conforme apresentado no Anexo Único desta Portaria.

Art. 2º Esta Portaria entra em vigor na data de sua publicação, surtindo efeitos retroativos a partir de 10/01/2024, revogando-se as disposições em contrário.

Registre-se, publique-se e cumpra-se.

Cuiabá, 26 de janeiro de 2024.

Alex Sandro Antônio Marega
Secretário Adjunto Executivo de Meio Ambiente

Anexo Único

Nº Contrato/ Instrumento	Contratado	Servidores Designados
006/2020	DSS SERVIÇOS DE TECNOLOGIA DA INFORMAÇÃO LTDA.	Fiscal Titular: Israel Rosberg Costa. Fiscal Substituto: Dayana Alvarenga de Souza.

Protocolo 1541814

PORTARIA Nº 087/2024/SEMA/MT

Altera a Portaria nº 1219/2023 que designou servidores para atuarem como fiscais do Contrato nº 036/2021.

O SECRETÁRIO DE ESTADO DE MEIO AMBIENTE no uso de suas atribuições legais que lhe confere o art. 71, inciso IV, da Constituição Estadual e do art. 3º, da Lei Complementar nº 612, de 28 de janeiro de 2019, que dispõe sobre a organização administrativa do Poder Executivo Estadual;

Considerando as competências atribuídas ao Secretário Adjunto Executivo de Meio Ambiente, através da Portaria nº 73/2019, publicada no D. O. E de 29/01/2019.

RESOLVE:

Art. 1º. Alterar o Fiscal Titular designado pela Portaria nº 1219/2023, publicada no Diário Oficial do Estado em 01/12/2023, passando a vigorar conforme apresentado no Anexo Único desta Portaria.

Art. 2º. Esta Portaria entra em vigor na data de sua publicação, surtindo efeitos retroativos a data de 10/01/2024, revogando-se as disposições em contrário.

Registre-se, publique-se e cumpra-se.

Cuiabá, 26 de janeiro de 2024.

Alex Sandro Antônio Marega
Secretário Adjunto Executivo de Meio Ambiente

Anexo Único

Nº Contrato/ Instrumento	Contratado	Servidores Designados
036/2021	ELEVAMAT CONSERVADORA DE ELEVADORES LTDA EPP.	Fiscal Titular: Matheus Brandão de Oliveira Fiscal Substituto: Dayana Alvarenga de Souza.

Protocolo 1541815

PORTARIA Nº 089/2024/SEMA/MT

Altera a Portaria nº 1216/2023 que designou servidores para atuarem como fiscais do Contrato nº 031/2023.

A SECRETARIA DE ESTADO DE MEIO AMBIENTE no uso de suas atribuições legais que lhe confere o art. 71, inciso IV, da Constituição Estadual e do art. 3º, da Lei Complementar nº 612, de 28 de janeiro de 2019, que dispõe sobre a organização administrativa do Poder Executivo Estadual;

Considerando as competências atribuídas ao Secretário Adjunto Executivo de Meio Ambiente, através da Portaria nº 73/2019, publicada no D. O. E de 29/01/2019.

RESOLVE:

Art. 1º. Alterar os Fiscais Titular e Substituto designados pela Portaria nº 1216/2023, publicada no Diário Oficial do Estado em 01/12/2023, passando a vigorar conforme apresentado no Anexo Único desta Portaria.

Art. 2º Esta Portaria entra em vigor na data de sua publicação, surtindo efeitos retroativos a partir de 10/01/2024, revogando-se as disposições em contrário.

Registre-se, publique-se e cumpra-se.

Cuiabá, 26 de janeiro de 2024.

Alex Sandro Antônio Marega
Secretário Adjunto Executivo de Meio Ambiente

Anexo Único

Nº Contrato/ Instrumento	Contratado	Servidores Designados
031/2023	DBIM ENGENHARIA LTDA (DÉLCIO MUELLER)	Fiscal Titular: Pedro Paulo de Arruda Fiscal Substituto: Matheus Brandão de Oliveira

Protocolo 1541817

PORTARIA Nº 090/2024/SEMA/MT

Altera a Portaria nº 1214/2023 que designou servidores para atuarem como fiscais do contrato nº 043/2023.

A SECRETARIA DE ESTADO DE MEIO AMBIENTE no uso de suas atribuições legais que lhe confere o art. 71, inciso IV, da Constituição Estadual e do art. 3º, da Lei Complementar nº 612, de 28 de janeiro de 2019, que dispõe sobre a organização administrativa do Poder Executivo Estadual;

Considerando as competências atribuídas ao Secretário Adjunto Executivo de Meio Ambiente, através da Portaria nº 73/2019, publicada no D. O. E de 29/01/2019.

RESOLVE:

Art. 1º. Alterar os Fiscais Titular e Substituto designado pela Portaria nº 1214/2023, publicada no Diário Oficial do Estado em 01/12/2023, passando a vigorar conforme apresentado no Anexo Único desta Portaria.

Art. 2º. Esta Portaria entra em vigor na data de sua publicação, surtindo efeitos retroativos a data de 10/01/2024, revogando-se as disposições em contrário.

Registre-se, publique-se e cumpra-se.

Cuiabá, 26 de janeiro de 2024.

Alex Sandro Antônio Marega
Secretário Adjunto Executivo de Meio Ambiente

Anexo Único

Nº Contrato/ Instrumento	Contratado	Servidores Designados
043/2023	KELIA MARTINS LOPES VILELA LTDA	Gestor do Contrato: Leonardo Araujo Calazans da Silva Fiscal Titular: Dirce Inês Campos Mesquita Fiscal Substituto: Pedro Paulo de Arruda

Protocolo 1541818

**COMITÊ DE BACIA HIDROGRÁFICA DOS RIBEIRÕES VÁRZEA
GRANDE E SAPÉ**
RESOLUÇÃO Nº. 01 DE 14 DE DEZEMBRO DE 2023

O Presidente do Comitê de Bacia Hidrográfica dos Ribeirões Várzea Grande e Sapé - COVAPÉ, no uso de suas atribuições legais; Considerando o princípio da publicidade disposto no caput do art. 37 da Constituição da República Federativa do Brasil.

RESOLVE:

Art. 1º - Publicar o Calendário Anual das Reuniões Ordinárias do Comitê de Bacia Hidrográfica dos Ribeirões Várzea Grande e Sapé - COVAPÉ, para o ano de 2024.

Parágrafo único. As reuniões se darão nas datas abaixo mencionadas:

- 01ª Reunião Ordinária - 07 de março de 2024
02ª Reunião Ordinária - 06 de junho de 2024
03ª Reunião Ordinária - 26 de setembro de 2024
04ª Reunião Ordinária - 12 de dezembro de 2024

Art. 2º - Esta resolução entra em vigor na data de sua publicação.

Primavera do Leste, 14 de dezembro de 2023.

Adriano Voigt
Presidente do COVAPÉ

COMITÊ DE BACIA HIDROGRÁFICA DO RIO SEPOTUBA
RESOLUÇÃO Nº. 031 DE 16 DE NOVEMBRO DE 2023

O Presidente do Comitê de Bacia Hidrográfica do Rio Sepotuba - CBH Sepotuba, no uso de suas atribuições legais; Considerando o princípio da publicidade disposto no caput do art. 37 da Constituição da República Federativa do Brasil; Considerando a deliberação da plenária na 67ª Reunião Ordinária do Comitê de Bacia Hidrográfica do Rio Sepotuba.

RESOLVE:

Art. 1º - Aprovar o Calendário Anual das Reuniões Ordinárias do Comitê de Bacia Hidrográfica do Rio Sepotuba - CBH Sepotuba, para o ano de 2024.

Parágrafo único. As reuniões se darão nos dias e meses, abaixo mencionados, às 14 horas:

- 68ª Reunião Ordinária - 29 de fevereiro de 2024
69ª Reunião Ordinária - 06 de junho de 2024
70ª Reunião Ordinária - 05 de setembro de 2024
71ª Reunião Ordinária - 07 de novembro de 2024

Art. 2º Esta resolução entra em vigor na data de sua publicação.

Tangará da Serra, 16 de novembro de 2023.

Ibraim Fantin da Cruz
Presidente do CBH Sepotuba

**COMITÊ DE BACIA HIDROGRÁFICA DOS AFLUENTES DA MARGEM
ESQUERDA DO BAIXO TELES PIRES**
RESOLUÇÃO Nº. 02 DE 06 DE DEZEMBRO DE 2023

A Presidente do Comitê de Bacia Hidrográfica dos Afluentes da Margem Esquerda do Baixo Teles Pires - CBH A4 ME, no uso de suas atribuições legais; Considerando o princípio da publicidade disposto no caput do art. 37 da Constituição da República Federativa do Brasil.

RESOLVE:

Art. 1º - Publicar o Calendário Anual das Reuniões Ordinárias do Comitê de Bacia Hidrográfica dos Afluentes da Margem Esquerda do Baixo Teles Pires - CBH A4 ME, para o ano de 2024.

Parágrafo único. As reuniões se darão nos dias e meses, abaixo mencionados, às 08:00 horas:

- 01ª Reunião Ordinária - 14 de março de 2024
02ª Reunião Ordinária - 13 de junho de 2024
03ª Reunião Ordinária - 12 de setembro de 2024
04ª Reunião Ordinária - 28 de novembro de 2024

Art. 2º Esta resolução entra em vigor na data de sua publicação.

Alta Floresta, 08 de dezembro de 2023.

Gercilene Meira Leite
Presidente do CBH A4-ME

COMITÊ DE BACIA HIDROGRÁFICA DO RIO SÃO LOURENÇO
RESOLUÇÃO Nº 020 DE 07 DE NOVEMBRO DE 2023

A Presidente do Comitê de Bacia Hidrográfica do Rio São Lourenço - CBH São Lourenço, no uso de suas atribuições legais; Considerando o princípio da publicidade disposto no caput do art. 37 da Constituição da República Federativa do Brasil.

RESOLVE:

Art. 1º - Publicar o calendário anual de reuniões ordinárias do CBH São Lourenço para o ano de 2024;

Parágrafo único. As datas abaixo relacionadas foram acordadas em plenário, ficando assim definidas:

- 21ª Reunião Ordinária do CBHSL, dia 20 de fevereiro de 2024
22ª Reunião Ordinária do CBHSL, dia 14 de maio de 2024
23ª Reunião Ordinária do CBHSL, dia 13 de agosto de 2024
24ª Reunião Ordinária do CBHSL, dia 12 de novembro de 2024

Art. 2º - Esta resolução entra em vigor na data de sua publicação.

Rondonópolis, 07 de novembro de 2023.

Milly Siqueira Cardinal de Almeida
Presidente do CBH São Lourenço

**COMITÊ DE BACIA HIDROGRÁFICA DOS AFLUENTES DA MARGEM DIREITA DO ALTO TELES PIRES
RESOLUÇÃO Nº 01, DE 12 DE DEZEMBRO DE 2023**

O Presidente do Comitê de Bacia Hidrográfica dos Afluentes da Margem Direita do Alto Teles Pires - CBH Alto Teles Pires MD, no uso de suas atribuições legais;
Considerando o princípio da publicidade disposto no *caput* do art. 37 da Constituição da República Federativa do Brasil.

RESOLVE:

Art. 1º - Aprovar o Calendário Anual das Reuniões Ordinárias do Comitê de Bacia Hidrográfica dos Afluentes da Margem Direita do Alto Teles - CBH Alto Teles Pires MD para o ano de 2024.

Parágrafo único. As reuniões se darão nos dias e meses, abaixo mencionados:

- 01ª Reunião Ordinária - 26 de março de 2024
- 02ª Reunião Ordinária - 25 de junho de 2024
- 03ª Reunião Ordinária - 24 de setembro de 2024
- 04ª Reunião Ordinária - 10 de dezembro de 2024

Art. 2º Esta resolução entra em vigor na data de sua publicação.

Sinop, 12 de dezembro de 2023.

Edilson Rocha Ribeiro
Presidente do CBH Alto Teles Pires MD

**COMITÊ DE BACIA HIDROGRÁFICA DO RIO CABAÇAL
RESOLUÇÃO Nº. 10 DE 16 DE NOVEMBRO DE 2023**

O Presidente do Comitê de Bacia Hidrográfica do Rio Cabaçal - CBH Cabaçal, no uso de suas atribuições legais;
Considerando o princípio da publicidade disposto no *caput* do art. 37 da Constituição da República Federativa do Brasil.

RESOLVE:

Art. 1º - Aprovar o Calendário Anual das Reuniões Ordinárias do Comitê de Bacia Hidrográfica do Rio Cabaçal - CBH Cabaçal, para o ano de 2024.

Parágrafo único. As reuniões se darão nas datas abaixo mencionadas:

- 24ª Reunião Ordinária - 20 de fevereiro de 2024
- 25ª Reunião Ordinária - 21 de maio de 2024
- 26ª Reunião Ordinária - 20 de agosto de 2024
- 27ª Reunião Ordinária - 05 de novembro de 2024

Art. 2º - Esta resolução entra em vigor na data de sua publicação.

Reserva do Cabaçal, 16 de novembro de 2023.

Evandro André Félix
Presidente do CBH Cabaçal

**COMITÊ DE BACIA HIDROGRÁFICA DOS AFLUENTES DA MARGEM ESQUERDA DO RIO CUIABÁ
RESOLUÇÃO Nº. 01 DE 15 DE DEZEMBRO DE 2023**

A Presidente do Comitê de Bacia Hidrográfica dos Afluentes da Margem Esquerda do Rio Cuiabá - CBH Cuiabá ME, no uso de suas atribuições legais;
Considerando o princípio da publicidade disposto no *caput* do art. 37 da Constituição da República Federativa do Brasil.

RESOLVE:

Art. 1º - Publicar o Calendário Anual das Reuniões Ordinárias do Comitê de Bacia Hidrográfica dos Afluentes da Margem Esquerda do Rio Cuiabá - CBH Cuiabá ME, para o ano de 2024.

Parágrafo único. As reuniões se darão nas datas abaixo mencionadas:

- 01ª Reunião Ordinária - 22 de março de 2024
- 02ª Reunião Ordinária - 07 de junho de 2024
- 03ª Reunião Ordinária - 16 de agosto de 2024
- 04ª Reunião Ordinária - 22 de novembro de 2024

Art. 2º Esta resolução entra em vigor na data de sua publicação.

Cuiabá, 15 de dezembro de 2023.

Suzan Lannes de Andrade
Presidente do CBH Cuiabá ME

**COMITÊ DE BACIA HIDROGRÁFICA DOS AFLUENTES DO MÉDIO TELES PIRES
RESOLUÇÃO Nº. 05 DE 13 DE DEZEMBRO DE 2023**

A Presidente do Comitê de Bacia Hidrográfica dos Afluentes do Médio Teles Pires - CBH Médio Teles Pires, no uso de suas atribuições legais;
Considerando o princípio da publicidade disposto no *caput* do art. 37 da Constituição da República Federativa do Brasil.

RESOLVE:

Art. 1º - Publicar o Calendário Anual das Reuniões Ordinárias do Comitê de Bacia Hidrográfica dos Afluentes do Médio Teles Pires - CBH Médio Teles Pires, para o ano de 2024.

Parágrafo único. As reuniões se darão nas datas abaixo mencionadas, às 14h30 horas:

- 01ª Reunião Ordinária - 20 de março de 2024
- 02ª Reunião Ordinária - 19 de junho de 2024
- 03ª Reunião Ordinária - 18 de setembro de 2024
- 04ª Reunião Ordinária - 11 de dezembro de 2024

Art. 2º Esta resolução entra em vigor na data de sua publicação.

Guarantã do Norte, 13 de dezembro de 2023.

Ethiane Agnoletto
Presidente do CBH Médio Teles Pires

**COMITÊ DE BACIA HIDROGRÁFICA DO RIO JAURU
RESOLUÇÃO Nº. 01 DE 16 DE NOVEMBRO DE 2023**

O Presidente do Comitê de Bacia Hidrográfica do Rio Jauru - CBH Rio Jauru, no uso de suas atribuições legais;
Considerando o princípio da publicidade disposto no *caput* do art. 37 da Constituição da República Federativa do Brasil.

RESOLVE:

Art. 1º - Publicar o Calendário Anual das Reuniões Ordinárias do Comitê de Bacia Hidrográfica do Rio Jauru - CBH Rio Jauru, para o ano de 2024.

Parágrafo único. As reuniões se darão nas datas abaixo mencionadas:

- 25ª Reunião Ordinária - 20 de fevereiro de 2024
- 26ª Reunião Ordinária - 21 de maio de 2024
- 27ª Reunião Ordinária - 20 de agosto de 2024
- 28ª Reunião Ordinária - 05 de novembro de 2024

Art. 2º - Esta resolução entra em vigor na data de sua publicação.

Araputanga, 16 de novembro de 2023.

Duan Marcel da Silva Oliveira
Presidente do CBH Rio Jauru

**COMITÊ DE BACIA HIDROGRÁFICA DOS AFLUENTES DO ALTO ARAGUAIA
RESOLUÇÃO Nº. 06 DE 05 DE DEZEMBRO DE 2023**

O Presidente do Comitê de Bacia Hidrográfica dos Afluentes do Alto Araguaia - CBH Alto Araguaia, no uso de suas atribuições legais;
Considerando o princípio da publicidade disposto no *caput* do art. 37 da Constituição da República Federativa do Brasil.

RESOLVE:

Art. 1º - Publicar o Calendário Anual das Reuniões Ordinárias do Comitê de Bacia Hidrográfica dos Afluentes do Alto Araguaia - CBH Alto Araguaia, para o ano de 2024.

Parágrafo único. As reuniões se darão nas datas abaixo mencionadas, às 14:00 do horário local:

- 01ª Reunião Ordinária - 12 de março de 2024
- 02ª Reunião Ordinária - 11 de junho de 2024
- 03ª Reunião Ordinária - 10 de setembro de 2024
- 04ª Reunião Ordinária - 10 de dezembro de 2024

Art. 2º - Esta resolução entra em vigor na data de sua publicação.

Barra do Garças, 05 de dezembro de 2023.

Clodoaldo Carvalho Queiroz
Presidente do CBH Alto Araguaia

**COMITÊ DE BACIA HIDROGRÁFICA DO ALTO PARAGUAI SUPERIOR
RESOLUÇÃO Nº. 02 DE 30 DE NOVEMBRO DE 2023**

O Presidente do Comitê de Bacia Hidrográfica do Alto Paraguai Superior - CBH Alto Paraguai Superior, no uso de suas atribuições legais; Considerando o princípio da publicidade disposto no *caput* do art. 37 da Constituição da República Federativa do Brasil.

RESOLVE:

Art. 1º - Publicar o Calendário Anual das Reuniões Ordinárias do Comitê de Bacia Hidrográfica do Alto Paraguai Superior - CBH Alto Paraguai Superior, para o ano de 2024.

Parágrafo único. As reuniões se darão nas datas abaixo mencionadas:

- 03ª Reunião Ordinária - 22 de fevereiro de 2024**
- 04ª Reunião Ordinária - 23 de maio de 2024**
- 05ª Reunião Ordinária - 22 de agosto de 2024**
- 06ª Reunião Ordinária - 07 de novembro de 2024**

Art. 2º - Esta resolução entra em vigor na data de sua publicação.

Diamantino, 30 de novembro de 2023.

Givaldo Dantas Sampaio Neto
Presidente do CBH Alto Paraguai Superior

Protocolo 1541685

SINFRA**SECRETARIA DE ESTADO DE INFRAESTRUTURA E LOGÍSTICA****Extrato do Quinto Termo Aditivo Nº 101/2021/01/05-SINFRA
Processo nº SINFRA-PRO-2024/00864**

Objeto: 1.1. O presente instrumento tem por objeto aditar mais 90 (noventa) dias ao prazo de vigência, totalizando 900 (novecentos) dias, com término previsto para o dia **20/05/2024**.

Assinatura: 29/01/2024

PARTES: DESTESA ENGENHARIA E CONSTRUÇÕES LTDA, CNPJ: 89.104.632/0001-09 E A SECRETARIA DE ESTADO DE INFRAESTRUTURA E LOGÍSTICA - SINFRA, CNPJ: 03.507.415/0022-79.

Protocolo 1541601

**Extrato do Primeiro Termo Aditivo Nº 055/2023/01/01-SINFRA
Processo nº SINFRA-PRO-2024/00689**

Objeto: 1.1. O presente instrumento tem por objeto aditar ao prazo de Vigência por mais 150 (cento e cinquenta) dias, totalizando 390 (trezentos e noventa) dias, com término previsto em **04/09/2024**.

1.2. E aditar ao prazo de execução mais 150 (cento e cinquenta) dias, totalizando 300 (trezentos) dias, com término previsto em **07/07/2024**.

Assinatura: 29/01/2024

PARTES: ENGELUZ - ILUMINAÇÃO E ELETRICIDADE LTDA, CNPJ: 85.489.078/0001-74 E A SECRETARIA DE ESTADO DE INFRAESTRUTURA E LOGÍSTICA - SINFRA, CNPJ: 03.507.415/0022-79.

Protocolo 1541616

**EXTRATO DO 03º TERMO SIMPLIFICADO DE PRORROGAÇÃO DE
VIGÊNCIA AO CONVÊNIO Nº 0260-2022/SINFRA**

Processo: SINFRA-TER-2023/31120

Objeto: O presente Aditivo Simplificado prorroga, a vigência do Termo de Convênio acima por 180 (Cento e oitenta) dias, passando o término da vigência para 08/08/2024

Assinatura: 29/01/2024.

Partes: Secretaria de Estado de Infraestrutura e Logística/SINFRA - CNPJ nº 03.507.415/0022-79 e a PREFEITURA MUNICIPAL DE CASTANHEIRA -MT CNPJ: 24.772.154/0001-60.

**EXTRATO DO 03º TERMO SIMPLIFICADO DE PRORROGAÇÃO DE
VIGÊNCIA AO CONVÊNIO Nº 0082-2022/SINFRA**

Processo: SINFRA-TER-2024/00498

Objeto: O presente Aditivo Simplificado prorroga, a vigência do Termo de Convênio acima por 150 (Cento e cinquenta) dias, passando o término da vigência para 08/07/2024.

Assinatura: 29/01/2024.

Partes: Secretaria de Estado de Infraestrutura e Logística/SINFRA - CNPJ nº 03.507.415/0022-79 e a PREFEITURA MUNICIPAL DE MIRASSOL D' OESTE -MT CNPJ: 03.755.477/0001-75.

**EXTRATO DO 16º TERMO SIMPLIFICADO DE PRORROGAÇÃO DE
VIGÊNCIA AO CONVÊNIO Nº 013/2010/SINFRA**

Processo: SINFRA-PRO-2022/06526

Objeto: O presente Aditivo Simplificado prorroga, a vigência do Termo de Convênio acima por 60 (Sessenta) dias, passando o término da vigência para 10/04/2024.

Assinatura: 29/01/2024

Partes: Secretaria de Estado de Infraestrutura e Logística/SINFRA - CNPJ nº 03.507.415/0022-79 e a ASSOCIAÇÃO INTERMUNICIPAL DO VALE DO ARINOS - INTERVALE CNPJ: 07.471.894/0001-47.

**EXTRATO DO 03º TERMO SIMPLIFICADO DE PRORROGAÇÃO DE
VIGÊNCIA AO CONVÊNIO Nº 0041- 2022/SINFRA**

Processo: SINFRA-TER-2023/31381

Objeto: O presente Aditivo Simplificado prorroga, a vigência do Termo de Convênio acima por 360 (Trezentos e sessenta) dias, passando o término da vigência para 09/02/2025.

Assinatura: 29/01/2024

Partes: Secretaria de Estado de Infraestrutura e Logística/SINFRA - CNPJ nº 03.507.415/0022-79 e a PREFEITURA MUNICIPAL DE SALTO DO CÉU CNPJ: 15.024.011/0001-89.

Protocolo 1541696

**TERMO DE AUTORIZAÇÃO DE MANIFESTAÇÃO DE INTERESSE
PRIVADO - MIP**

Considerando a Lei Federal nº 8.987/1995, a qual dispõe sobre o regime de concessão e permissão da prestação de serviços públicos previsto no art. 175 da Constituição Federal, bem como Lei Estadual nº 8.264/2004, a qual dispõe sobre o regime de concessão e permissão de serviços e obras públicas no âmbito do setor rodoviário;

Considerando o art. 21 de ambas as leis supracitadas, os quais estabelecem, em igual termo, que os estudos, investigações, levantamentos, projetos, obras e despesas ou investimentos já efetuados, vinculados à concessão, de utilidade para a licitação, realizados pelo poder concedente ou com a sua autorização, estarão à disposição dos interessados, devendo o vencedor da licitação ressarcir os dispêndios correspondentes, especificados no edital; Considerando o art. 182 do Decreto Estadual nº 1.525/2022, o qual faculta a qualquer pessoa física ou jurídica de direito público ou privado, denominada de Proponente, apresentar MIP (Manifestação de Interesse Privado) dirigida à autoridade competente, bem como o parágrafo único do art. 183, o qual estabelece que, na hipótese de apresentação de MIP que não proponha a abertura de PMI, a Administração Pública Estadual não está condicionada à abertura de chamamento público, da forma do respectivo Decreto, podendo estabelecer processo simplificado de seleção e de avaliação dos estudos no respectivo ato de autorização; e

Considerando o que consta no Processo Administrativo SINFRA-PRO-2024/01002;

Venho através deste **AUTORIZAR** as empresas **HOUER CONSULTORIA E CONCESSÕES**, CNPJ nº 22.111.570/0001-91, **VETOR PARTICIPAÇÕES E CONCESSÕES LTDA**, CNPJ nº 45.806.105/0001-70, e **MB INFRAESTRUTURA**, CNPJ nº 50.191.564/0001-27, ora denominadas de proponentes, a proceder à realização dos estudos para **ESTRUTURAÇÃO PARA CONCESSÃO DO TRECHO ATÉ ENTÃO DENOMINADO "LOTE 5"** do Planejamento de Concessões do Estado, cujos custos correrão por conta e risco dos proponentes, sem vinculação ou garantia, dada a publicidade através de procedimento simplificado, nos termos da Manifestação de Interesse Privado constante no Processo Administrativo SINFRA-PRO/2024/01002, observadas as seguintes recomendações nele constantes.

Por fim, em cumprimento ao disposto no art. 183, parágrafo único, do Decreto Estadual nº 1.525/2022, concedo o prazo de 30 (trinta) dias úteis, a iniciar da publicação deste ato no Diário Oficial do Estado de Mato Grosso, para que demais interessados apresentem manifestações relacionadas ao mesmo objeto da MIP aprovada.

Publique-se.

Cuiabá-MT, 29 de janeiro de 2024.

MARCELO DE OLIVEIRA E SILVA
SECRETÁRIO DE ESTADO

SECRETARIA DE ESTADO DE INFRAESTRUTURA E LOGÍSTICA DE
MATO GROSSO - SINFRA/MT

Protocolo 1541526

**TERMO DE ACEITAÇÃO DE PROJETO Nº 021/2024/SUPR
RETIFICAÇÃO DO TERMO DE APROVAÇÃO Nº 022/2023/SUPR**

A COMISSÃO INSTITUÍDA PELA PORTARIA Nº 488/2023/SAOR/SINFRA DE 28/11/2022 DA SECRETARIA DE ESTADO DE INFRAESTRUTURA E LOGÍSTICA DE MATO GROSSO, NO USO DE SUAS ATRIBUIÇÕES LEGAIS, **RESOLVE:**

APROVAR a Atualização de Orçamento do Projeto Básico de Obra de Arte Especial - Ponte sobre o Córrego dos Gaúchos (PT00810), na Rodovia: MT-490, com extensão de 40,00 m e largura de 8,80 m, localizada no município de Sorriso - MT, protocolado sob o nº 2022/09541, elaborado pelo **Consórcio VIA MT MT**, detentora do Instrumento Contratual nº 029/2023 - conforme **Termo de Responsabilidade nº 019/2022**, considerando que o Projeto Básico foi analisado por esta Superintendência de Projetos - SUPR, sendo verificado que foram atendidas as especificações do projeto necessárias para a aceitação. A responsabilidade técnica por todos os estudos e disciplinas que compõem o Projeto Básico, inclusive pelo orçamento, compete ao **Eng.º ALEX TADEU COSTA JANNOTI - RNP 1408113872 (ART Nº 1220230087018)**. A condição mais vantajosa foi a sem desoneração, considerando a data-base de **Abril/2023**, cujo valor é de **R\$ 4.368.332,78** (quatro milhões, trezentos e sessenta e oito mil, trezentos e trinta e dois reais setenta e oito centavos).

Cuiabá/MT, 29 de janeiro de 2024.

Comissão:

Eng.º André Felipe Gomes Bueno
Presidente - Port. 488/2023/SAOR/SINFRA

Eng.º Kristianiely Siqueira Sakai de Brito
Membro - Port. 488/2023/SAOR/SINFRA

Eng.º Lucas Baptista Bezerra
Membro - Port. 488/2023/SAOR/SINFRA

Protocolo 1541654

SESP**SECRETARIA DE ESTADO DE SEGURANÇA PÚBLICA****EXTRATO DO CONTRATO Nº 001/2024/SESP**

DA ESPÉCIE: Contrato que entre si celebram o **ESTADO DE MATO GROSSO**, por intermédio da **SECRETARIA DE ESTADO DE SEGURANÇA PÚBLICA - SESP** e a empresa **TOP ESPORTE COMÉRCIO DE ARTIGOS ESPORTIVOS LTDA**.

DO OBJETO: Aquisição de material permanente e materiais de consumo para atender a demanda das Academias das Forças de Segurança da SESP/MT (sede SESP, Corpo de Bombeiros Militar - CBM, Polícia Militar - PM e Sistema Penitenciário - SISPEN) localizadas nos municípios de Cuiabá, Várzea Grande e Sinop, conforme Termo de Referência nº 212/2023/SESP

DA MODALIDADE: Pregão Eletrônico nº 134/2023/SESP

PROCESSO: SESP-PRO-2023/30383

DO VALOR: R\$ 1.852,50

DA DOTAÇÃO ORÇAMENTÁRIA: UO: 19101; Programa: 531/519; Projeto Atividade: 1422/2844; Fonte: 25010000/27130000; Natureza de Despesa:339030/449052

DA VIGÊNCIA: 19/01/2024 A 18/01/2024

DA DATA: 19/01/2024

ASSINAM: HEVERTON MOURETT DE OLIVEIRA - SECRETÁRIO ADJUNTO DE SEGURANÇA PÚBLICA/**CONTRATANTE** e ANDRÉ LUCIANO ALVES FARINON - TOP ESPORTE COMÉRCIO DE ARTIGOS ESPORTIVOS LTDA/**CONTRATADA**.

Protocolo 1541543

EXTRATO DO CONTRATO Nº 002/2024/SESP

DA ESPÉCIE: Contrato que entre si celebram o **ESTADO DE MATO GROSSO**, por intermédio da **SECRETARIA DE ESTADO DE SEGURANÇA PÚBLICA - SESP** e a empresa **GERAÇÃO 2000 CALÇADOS, CONFECÇÕES E MATERIAIS ESPORTIVOS**.

DO OBJETO: Aquisição de material permanente e materiais de consumo para atender a demanda das Academias das Forças de Segurança da SESP/MT (sede SESP, Polícia Judiciária Civil-PJC, Corpo de Bombeiros Militar-CBM, Polícia Militar-PM, Grupo Especial de Fronteira-GEFRON/PM, Perícia Oficial e Identificação Técnica-POLITEC e Sistema Penitenciário-SISPEN) localizadas nos municípios de Cuiabá, Várzea Grande e

Sinop, conforme Termo de Referência nº 212/2023/SESP

DA MODALIDADE: Pregão Eletrônico nº 134/2023/SESP

PROCESSO: SESP-PRO-2023/30383

DO VALOR: R\$ 152.490,00

DA DOTAÇÃO ORÇAMENTÁRIA: UO: 19101; Programa: 531/519; Projeto Atividade: 1422/2844/2742/1418; Fonte: 25010000/27130000/15010100; Natureza de Despesa:339030/449052

DA VIGÊNCIA: 19/01/2024 A 18/01/2024

DA DATA: 19/01/2024

ASSINAM: HEVERTON MOURETT DE OLIVEIRA - SECRETÁRIO ADJUNTO DE SEGURANÇA PÚBLICA/**CONTRATANTE** e WANDER LUIZ DO AMARAL MIRANDA - GERAÇÃO 2000 CALÇADOS, CONFECÇÕES E MATERIAIS ESPORTIVOS/**CONTRATADA**.

Protocolo 1541544

EXTRATO DO CONTRATO Nº 003/2024/SESP

DA ESPÉCIE: Contrato que entre si celebram o **ESTADO DE MATO GROSSO**, por intermédio da **SECRETARIA DE ESTADO DE SEGURANÇA PÚBLICA - SESP** e a empresa **A.F. VIEIRA DE CAMARGO COMERCIO DE ARTIGOS ESPORTIVOS LTDA**.

DO OBJETO: Aquisição de material permanente e materiais de consumo para atender a demanda das Academias das Forças de Segurança da SESP/MT (sede SESP, Polícia Judiciária Civil-PJC, Corpo de Bombeiros Militar-CBM, Polícia Militar-PM, Grupo Especial de Fronteira-GEFRON/PM, Perícia Oficial e Identificação Técnica-POLITEC e Sistema Penitenciário-SISPEN) localizadas nos municípios de Cuiabá, Várzea Grande e Sinop, conforme Termo de Referência nº 212/2023/SESP

DA MODALIDADE: Pregão Eletrônico nº 134/2023/SESP

PROCESSO: SESP-PRO-2023/30383

DO VALOR: R\$ 205.908,85.

DA DOTAÇÃO ORÇAMENTÁRIA: UO: 19101; Programa: 531/519; Projeto Atividade: 1422/2844/2742/1418; Fonte: 25010000/27130000/15010100; Natureza de Despesa:339030/449052

DA VIGÊNCIA: 23/01/2024 A 22/01/2024

DA DATA: 23/01/2024

ASSINAM: HEVERTON MOURETT DE OLIVEIRA - SECRETÁRIO ADJUNTO DE SEGURANÇA PÚBLICA/**CONTRATANTE** e ALEX FRANCO VIEIRA DE CAMARGO - A.F. VIEIRA DE CAMARGO COMERCIO DE ARTIGOS ESPORTIVOS/**CONTRATADA**.

Protocolo 1541545

EXTRATO DO CONTRATO Nº 004/2024/SESP

DA ESPÉCIE: Contrato que entre si celebram o **ESTADO DE MATO GROSSO**, por intermédio da **SECRETARIA DE ESTADO DE SEGURANÇA PÚBLICA - SESP** e a empresa **SUD COMERCIO E IMPORTACAO LTDA**.

DO OBJETO: Aquisição de material permanente para atender a demanda das Academias das Forças de Segurança da SESP/MT (sede SESP, Polícia Judiciária Civil-PJC, Corpo de Bombeiros Militar-CBM, Polícia Militar-PM, Grupo Especial de Fronteira-GEFRON/PM, Perícia Oficial e Identificação Técnica-POLITEC e Sistema Penitenciário-SISPEN) localizadas nos municípios de Cuiabá, Várzea Grande e Sinop, conforme Termo de Referência nº 212/2023/SESP

DA MODALIDADE: Pregão Eletrônico nº 134/2023/SESP

PROCESSO: SESP-PRO-2023/30383

DO VALOR: R\$ 761.899,68

DA DOTAÇÃO ORÇAMENTÁRIA: UO: 19101; Programa: 531/519; Projeto Atividade: 1422/2844/1418; Fonte: 25010000/27130000/15010100; Natureza de Despesa:449052

DA VIGÊNCIA: 23/01/2024 A 22/01/2024

DA DATA: 23/01/2024

ASSINAM: HEVERTON MOURETT DE OLIVEIRA - SECRETÁRIO ADJUNTO DE SEGURANÇA PÚBLICA/**CONTRATANTE** e FELIPE PORTAL - SUD COMERCIO E IMPORTACAO LTDA/**CONTRATADA**.

Protocolo 1541547

EXTRATO DO CONTRATO Nº 005/2024/SESP

DA ESPÉCIE: Contrato que entre si celebram o **ESTADO DE MATO GROSSO**, por intermédio da **SECRETARIA DE ESTADO DE SEGURANÇA PÚBLICA - SESP** e a empresa **EXCLUSIVE FITPLAY FITNESS E PLAYGROUNDS LTDA**

DO OBJETO: Aquisição de material permanente para atender a demanda das Academias das Forças de Segurança da SESP/MT (sede SESP, Polícia Judiciária Civil-PJC, Corpo de Bombeiros Militar-CBM, Polícia Militar-PM, Grupo Especial de Fronteira-GEFRON/PM, Perícia Oficial e Identificação Técnica-POLITEC e Sistema Penitenciário-SISPEN) localizadas nos

municípios de Cuiabá, Várzea Grande e Sinop, conforme Termo de Referência nº 212/2023/SESP

DA MODALIDADE: Pregão Eletrônico nº 134/2023/SESP

PROCESSO: SESP-PRO-2023/30383

DO VALOR: R\$ 83.870,00

DA DOTAÇÃO ORÇAMENTÁRIA: UO: 19101; Programa: 531/519; Projeto Atividade: 1422/2844/1418; Fonte: 25010000/27130000/15010100; Natureza de Despesa:449052

DA VIGÊNCIA: 19/01/2024 A 18/01/2024

DA DATA: 19/01/2024

ASSINAM: HEVERTON MOURETT DE OLIVEIRA - SECRETÁRIO ADJUNTO DE SEGURANÇA PÚBLICA/CONTRATANTE e LUCAS FERNANDO GASPARINI DE OLIVEIRA - EXCLUSIVE FITPLAY FITNESS E PLAYGROUNDS LTDA/CONTRATADA.

Protocolo 1541548

EXTRATO DO CONTRATO Nº 008/2024/SESP

DA ESPÉCIE: Contrato que entre si celebram o ESTADO DE MATO GROSSO, por intermédio da SECRETARIA DE ESTADO DE SEGURANÇA PÚBLICA - SESP e a empresa FORT BRASIL LTDA.

DO OBJETO: Aquisição de equipamentos de salvamento e resgate, para atender as demandas do Corpo de Bombeiros Militar do Estado de Mato Grosso, conforme condições, quantidades e exigências estabelecidas neste instrumento e no Estudo Técnico Preliminar nº 014/2023/SESP/CBM. Termo de Referência nº 182/2023/CBM-MT/SESP

DA MODALIDADE: Pregão Eletrônico nº 080/2023/SESP

PROCESSO: CBM-PRO-2023/04153

DO VALOR: R\$ 905.455,26

DA DOTAÇÃO ORÇAMENTÁRIA: UO: 19101; Programa: 531/519; Projeto Atividade: 1345/2844; Fonte: 27590217/27130000/15010100; Natureza de Despesa:449052

DA VIGÊNCIA: 18/01/2024 A 17/01/2025

DA DATA: 25/01/2024

ASSINAM: HEVERTON MOURETT DE OLIVEIRA - SECRETÁRIO ADJUNTO DE SEGURANÇA PÚBLICA/CONTRATANTE e VAGNER APARECIDO MURADOR - FORT BRASIL LTDA/CONTRATADA.

Protocolo 1541550

EXTRATO DO CONTRATO Nº 007/2024/SESP

DA ESPÉCIE: Contrato que entre si celebram o ESTADO DE MATO GROSSO, por intermédio da SECRETARIA DE ESTADO DE SEGURANÇA PÚBLICA - SESP e a empresa DRÄGER SAFETY DO BRASIL EQUIPAMENTOS DE SEGURANÇA LTDA.

DO OBJETO: Aquisição de equipamentos de salvamento e resgate, para atender as demandas do Corpo de Bombeiros Militar do Estado de Mato Grosso, conforme condições, quantidades e exigências estabelecidas neste instrumento e no Estudo Técnico Preliminar nº 014/2023/SESP/CBM. Termo de Referência nº 182/2023/CBM-MT/SESP

DA MODALIDADE: Pregão Eletrônico nº 080/2023/SESP

PROCESSO: CBM-PRO-2023/04153

DO VALOR: R\$ 1.462.995,37

DA DOTAÇÃO ORÇAMENTÁRIA: UO: 19101; Programa: 531; Projeto Atividade: 1345; Fonte: 27590217/15010100; Natureza de Despesa:449052

DA VIGÊNCIA: 25/01/2024 A 24/01/2025

DA DATA: 25/01/2024

ASSINAM: HEVERTON MOURETT DE OLIVEIRA - SECRETÁRIO ADJUNTO DE SEGURANÇA PÚBLICA/CONTRATANTE e os Representantes PEDRO SCHNEIDER e RICARDO WAGNER BURATINI - DRÄGER SAFETY DO BRASIL EQUIPAMENTOS DE SEGURANÇA LTDA/CONTRATADA.

Protocolo 1541551

EXTRATO DO CONTRATO Nº 009/2024/SESP

DA ESPÉCIE: Contrato que entre si celebram o ESTADO DE MATO GROSSO, por intermédio da SECRETARIA DE ESTADO DE SEGURANÇA PÚBLICA - SESP e a empresa PRO - SYSTEMS INFORMATICA LTDA.

DO OBJETO: Aquisição de Licenças de Softwares para atender as demandas das unidades que participaram do quantitativo demandado para a licitação (CTI, CCSMI e POLITEC). Termo de Referência nº 201/2023/SESP

DA MODALIDADE: Pregão Eletrônico nº 138/2023/SESP

PROCESSO: PM-PRO-2023/06913

DO VALOR: R\$ 729.600,00

DA DOTAÇÃO ORÇAMENTÁRIA: UO: 19101; Programa: 519; Projeto Atividade: 2844; Fonte: 27130000; Natureza de Despesa:449040

DA VIGÊNCIA: 16/01/2024 A 15/01/2027

DA DATA: 16/01/2024

ASSINAM: HEVERTON MOURETT DE OLIVEIRA - SECRETÁRIO ADJUNTO DE SEGURANÇA PÚBLICA/CONTRATANTE e LORIVAL MACHADO - PRO SYSTEMS INFORMATICA LTDA/CONTRATADA.

Protocolo 1541552

EXTRATO DO CONTRATO Nº 010/2024/SESP

DA ESPÉCIE: Contrato que entre si celebram o ESTADO DE MATO GROSSO, por intermédio da SECRETARIA DE ESTADO DE SEGURANÇA PÚBLICA - SESP e a empresa TOTALCAD COMERCIO E SERVICOS EM INFORMATICA LTDA

DO OBJETO: Aquisição de Licenças de Softwares para atender as demandas das unidades que participaram do quantitativo demandado para a licitação (CTI, CCSMI e POLITEC). Termo de Referência nº 201/2023/SESP

DA MODALIDADE: Pregão Eletrônico nº 138/2023/SESP

PROCESSO: PM-PRO-2023/06913

DO VALOR: R\$ 118.649,96.

DA DOTAÇÃO ORÇAMENTÁRIA: UO: 19101; Programa: 519; Projeto Atividade: 2738/2844; Fonte: 15010100/27130000; Natureza de Despesa:339040

DA VIGÊNCIA: 17/01/2024 A 16/01/2027

DA DATA: 17/01/2024

ASSINAM: HEVERTON MOURETT DE OLIVEIRA - SECRETÁRIO ADJUNTO DE SEGURANÇA PÚBLICA/CONTRATANTE e JOSÉ AUGUSTO DA SILVA - TOTALCAD COMERCIO E SERVICOS EM INFORMATICA LTDA/CONTRATADA.

Protocolo 1541553

EXTRATO DO CONTRATO Nº 011/2024/SESP

DA ESPÉCIE: Contrato que entre si celebram o ESTADO DE MATO GROSSO, por intermédio da SECRETARIA DE ESTADO DE SEGURANÇA PÚBLICA - SESP e a empresa MCR SISTEMAS E CONSULTORIA LTDA.

DO OBJETO: Aquisição de Licenças de Softwares para atender as demandas das unidades que participaram do quantitativo demandado para a licitação (CTI, CCSMI e POLITEC). Termo de Referência nº 201/2023/SESP

DA MODALIDADE: Pregão Eletrônico nº 138/2023/SESP

PROCESSO: PM-PRO-2023/06913

DO VALOR: R\$ 71.117,50

DA DOTAÇÃO ORÇAMENTÁRIA: UO: 19101; Programa: 519; Projeto Atividade: 2844; Fonte: 27130000; Natureza de Despesa:339040

DA VIGÊNCIA: 22/01/2024 A 21/01/2027

DA DATA: 22/01/2024

ASSINAM: HEVERTON MOURETT DE OLIVEIRA - SECRETÁRIO ADJUNTO DE SEGURANÇA PÚBLICA/CONTRATANTE e MARCIA CAETANO DA SILVA - MCR SISTEMAS E CONSULTORIA LTDA/CONTRATADA.

Protocolo 1541554

EXTRATO DO CONTRATO Nº 012/2024/SESP

DA ESPÉCIE: Contrato que entre si celebram o ESTADO DE MATO GROSSO, por intermédio da SECRETARIA DE ESTADO DE SEGURANÇA PÚBLICA - SESP e a empresa TECNETWORKING SERVICOS E SOLUCOES EM TI LTDA

DO OBJETO: Aquisição de Licenças de Softwares para atender as demandas das unidades que participaram do quantitativo demandado para a licitação (CTI, CCSMI e POLITEC). Termo de Referência nº 201/2023/SESP

DA MODALIDADE: Pregão Eletrônico nº 138/2023/SESP

PROCESSO: PM-PRO-2023/06913

DO VALOR: R\$ 23.000,00.

DA DOTAÇÃO ORÇAMENTÁRIA: UO: 19101; Programa: 519; Projeto Atividade: 2844; Fonte: 27130000; Natureza de Despesa:339040

DA VIGÊNCIA: 16/01/2024 A 15/01/2027

DA DATA: 16/01/2024

ASSINAM: HEVERTON MOURETT DE OLIVEIRA - SECRETÁRIO ADJUNTO DE SEGURANÇA PÚBLICA/CONTRATANTE e ZAIMISON ANTONES RODRIGUES CARTAXO - TECNETWORKING SERVICOS E SOLUCOES EM TI LTDA/CONTRATADA.

Protocolo 1541555

EXTRATO DO CONTRATO Nº 013/2024/SESP

DA ESPÉCIE: Contrato que entre si celebram o **ESTADO DE MATO GROSSO**, por intermédio da **SECRETARIA DE ESTADO DE SEGURANÇA PÚBLICA - SESP** e a empresa **WELTSOLUTIONS SUPORTE EM TECNOLOGIA DA INFORMACAO EIRELI**.

DO OBJETO: Aquisição de Licenças de Softwares para atender as demandas das unidades que participaram do quantitativo demandado para a licitação (CTI, CCSMI e POLITEC). Termo de Referência nº 201/2023/SESP

DA MODALIDADE: Pregão Eletrônico nº 138/2023/SESP

PROCESSO: PM-PRO-2023/06913

DO VALOR: R\$ 294.999,96

DA DOTAÇÃO ORÇAMENTÁRIA: UO: 19101; Programa: 519; Projeto Atividade: 2738; Fonte: 15010100; Natureza de Despesa:339040

DA VIGÊNCIA: 22/01/2024 A 21/01/2027

DA DATA: 22/01/2024

ASSINAM: HEVERTON MOURETT DE OLIVEIRA - SECRETÁRIO ADJUNTO DE SEGURANÇA PÚBLICA/**CONTRATANTE** e YNNAIARA CRISTINA FIRMINA DA SILVA MOREIRA - WELTSOLUTIONS SUPORTE EM TECNOLOGIA DA INFORMACAO EIRELI/**CONTRATADA**.

Protocolo 1541556

EXTRATO DO CONTRATO Nº 014/2024/SESP

DA ESPÉCIE: Contrato que entre si celebram o **ESTADO DE MATO GROSSO**, por intermédio da **SECRETARIA DE ESTADO DE SEGURANÇA PÚBLICA - SESP** e a empresa **R J M COMERCIAL LTDA**.

DO OBJETO: aquisição de materiais elétricos para atender às demandas da Secretaria de Estado de Segurança Pública e suas Unidades, conforme Estudo Técnico Preliminar nº 02/2023 e Termo de Referência nº 120/2023/SESP

DA MODALIDADE: Pregão Eletrônico nº 137/2023/SESP

PROCESSO: SESP-PRO-2023/39476

DO VALOR: R\$ 304.644,09

DA DOTAÇÃO ORÇAMENTÁRIA: UO: 19101; Programa: 036/519/509/520; Projeto Atividade: 2007/2742/2738/2737/2730; Fonte: 15010100; Natureza de Despesa:339030

DA VIGÊNCIA: 18/01/2024 A 17/01/2025

DA DATA: 18/01/2024

ASSINAM: HEVERTON MOURETT DE OLIVEIRA - SECRETÁRIO ADJUNTO DE SEGURANÇA PÚBLICA/**CONTRATANTE** e ROBSON JOSE DE MENEZES - R J M COMERCIAL LTDA/**CONTRATADA**.

Protocolo 1541557

EXTRATO DO CONTRATO Nº 015/2024/SESP

DA ESPÉCIE: Contrato que entre si celebram o **ESTADO DE MATO GROSSO**, por intermédio da **SECRETARIA DE ESTADO DE SEGURANÇA PÚBLICA - SESP** e a empresa **C. DOS SANTOS SILVA**.

DO OBJETO: aquisição de materiais elétricos para atender às demandas da Secretaria de Estado de Segurança Pública e suas Unidades, conforme Estudo Técnico Preliminar nº 02/2023 e Termo de Referência nº 120/2023/SESP

DA MODALIDADE: Pregão Eletrônico nº 137/2023/SESP

PROCESSO: SESP-PRO-2023/39476

DO VALOR: R\$ 82.374,02

DA DOTAÇÃO ORÇAMENTÁRIA: UO: 19101; Programa: 519/509/520; Projeto Atividade: 2742/2738/2737/2730; Fonte: 15010100; Natureza de Despesa:339030

DA VIGÊNCIA: 19/01/2024 A 18/01/2025

DA DATA: 19/01/2024

ASSINAM: HEVERTON MOURETT DE OLIVEIRA - SECRETÁRIO ADJUNTO DE SEGURANÇA PÚBLICA/**CONTRATANTE** e CLEYTON DOS SANTOS SILVA - C. DOS SANTOS SILVA/**CONTRATADA**.

Protocolo 1541558

EXTRATO DO CONTRATO Nº 016/2024/SESP

DA ESPÉCIE: Contrato que entre si celebram o **ESTADO DE MATO GROSSO**, por intermédio da **SECRETARIA DE ESTADO DE SEGURANÇA PÚBLICA - SESP** e a empresa **MENDONÇA JUNIOR COMERCIAL LTDA**.

DO OBJETO: aquisição de materiais elétricos para atender às demandas da Secretaria de Estado de Segurança Pública e suas Unidades, conforme Estudo Técnico Preliminar nº 02/2023 e Termo de Referência nº 120/2023/SESP

DA MODALIDADE: Pregão Eletrônico nº 137/2023/SESP

PROCESSO: SESP-PRO-2023/39476

DO VALOR: R\$ 204.041,90

DA DOTAÇÃO ORÇAMENTÁRIA: UO: 19101; Programa: 036/519/509/520; Projeto Atividade: 2007/2742/2738/2737/2730; Fonte: 15010100; Natureza de Despesa:339030

DA VIGÊNCIA: 22/01/2024 A 21/01/2025

DA DATA: 22/01/2024

ASSINAM: HEVERTON MOURETT DE OLIVEIRA - SECRETÁRIO ADJUNTO DE SEGURANÇA PÚBLICA/**CONTRATANTE** e CARLOS ALBERTO MENDONÇA JUNIOR - MENDONÇA JUNIOR COMERCIAL LTDA/**CONTRATADA**.

Protocolo 1541560

EXTRATO DO CONTRATO Nº 017/2024/SESP

DA ESPÉCIE: Contrato que entre si celebram o **ESTADO DE MATO GROSSO**, por intermédio da **SECRETARIA DE ESTADO DE SEGURANÇA PÚBLICA - SESP** e a empresa **F LUZ ATACADISTA MATERIAL LTDA**.

DO OBJETO: aquisição de materiais elétricos para atender às demandas da Secretaria de Estado de Segurança Pública e suas Unidades, conforme Estudo Técnico Preliminar nº 02/2023 e Termo de Referência nº 120/2023/SESP

DA MODALIDADE: Pregão Eletrônico nº 137/2023/SESP

PROCESSO: SESP-PRO-2023/39476

DO VALOR: R\$ 21.028,47

DA DOTAÇÃO ORÇAMENTÁRIA: UO: 19101; Programa: 519/509/520; Projeto Atividade: 2742/2738/2737/2730; Fonte: 15010100; Natureza de Despesa:339030

DA VIGÊNCIA: 18/01/2024 A 17/01/2025

DA DATA: 18/01/2024

ASSINAM: HEVERTON MOURETT DE OLIVEIRA - SECRETÁRIO ADJUNTO DE SEGURANÇA PÚBLICA/**CONTRATANTE** e MARCIO ROGERIO DE SIQUEIRA LUZ - F LUZ ATACADISTA MATERIAL LTDA/**CONTRATADA**.

Protocolo 1541561

EXTRATO DO CONTRATO Nº 036/2024/SESP

DA ESPÉCIE: Contrato que entre si celebram o **ESTADO DE MATO GROSSO**, por intermédio da **SECRETARIA DE ESTADO DE SEGURANÇA PÚBLICA - SESP** e a empresa **MANUPA COMÉRCIO, EXPORTAÇÃO, IMPORTAÇÃO DE EQUIPAMENTOS E VEÍCULOS ADAPTADOS LTDA**.

DO OBJETO: Aquisição de Veículo tipo Van para transporte de pessoal, visando equipar a Polícia Militar de Mato Grosso - PMMT para realizar patrulha rural (campo seguro) no estado de Mato Grosso. A presente aquisição faz parte do planejamento de aplicação dos recursos oriundos do Convênio Federal de nº 904226/2020. Termo de Referência nº 272/2023/SESP

DA MODALIDADE: Pregão Eletrônico nº 098/2023/SESP

PROCESSO: PM-PRO-2023/08447

DO VALOR: R\$ 371.500,00

DA DOTAÇÃO ORÇAMENTÁRIA: UO: 19101; Programa: 531; Projeto Atividade: 2841/1356; Fonte: 17000000/175900000; Natureza de Despesa: 449052

DA VIGÊNCIA: 17/01/2024 A 16/01/2025

DA DATA: 17/01/2024

ASSINAM: HEVERTON MOURETT DE OLIVEIRA - SECRETÁRIO ADJUNTO DE SEGURANÇA PÚBLICA/**CONTRATANTE** e CARLOS ALBERTO RODRIGUES JUNIOR - MANUPA COMÉRCIO, EXPORTAÇÃO, IMPORTAÇÃO DE EQUIPAMENTOS E VEÍCULOS ADAPTADOS EIRELI/**CONTRATADA**.

Protocolo 1541570

EXTRATO DO CONTRATO Nº 029/2024/SESP

DA ESPÉCIE: Contrato que entre si celebram o **ESTADO DE MATO GROSSO**, por intermédio da **SECRETARIA DE ESTADO DE SEGURANÇA PÚBLICA - SESP** e a empresa **7HUB TECNOLOGIA, COMERCIO E SERVICOS LTDA**.

DO OBJETO: Aquisição de equipamentos na área da construção para atender as demandas da Secretaria de Estado de Segurança Pública de Mato Grosso (SESP/MT) e das unidades desconcentradas vinculadas. Termo de Referência nº 177/2023/SESP

DA MODALIDADE: Pregão Eletrônico nº 141/2023/SESP,

PROCESSO: SESP-PRO-2023/41640

DO VALOR: R\$ 102.055,09

DA DOTAÇÃO ORÇAMENTÁRIA: UO: 19101; Programa: 509/519/531; Projeto Atividade: 1422/2841/2844/2750/1589/1407; Fonte: 15010100/250

10000/27130000/15000000; Natureza de Despesa:339030/449052

DA VIGÊNCIA: 18/01/2024 A 17/01/2025

DA DATA: 18/01/2024

ASSINAM: HEVERTON MOURETT DE OLIVEIRA - SECRETÁRIO ADJUNTO DE SEGURANÇA PÚBLICA/**CONTRATANTE** e JOSE EMÍDIO FERREIRA NETO - 7HUB TECNOLOGIA, COMERCIO E SERVICOS LTDA/**CONTRATADA**.

Protocolo 1541572

EXTRATO DO CONTRATO Nº 030/2024/SESP

DA ESPÉCIE: Contrato que entre si celebram o **ESTADO DE MATO GROSSO**, por intermédio da **SECRETARIA DE ESTADO DE SEGURANÇA PÚBLICA - SESP** e a empresa **P.R.P BORGES COMERCIO LTDA**.

DO OBJETO: Aquisição de equipamentos na área da construção para atender as demandas da Secretaria de Estado de Segurança Pública de Mato Grosso (SESP/MT) e das unidades desconcentradas vinculadas. Termo de Referência nº 177/2023/SESP

DA MODALIDADE: Pregão Eletrônico nº 141/2023/SESP,

PROCESSO: SESP-PRO-2023/41640

DO VALOR: R\$ 16.299,00

DA DOTAÇÃO ORÇAMENTÁRIA: UO: 19101; Programa: 531; Projeto Atividade: 1407; Fonte: 25010000; Natureza de Despesa:449052

DA VIGÊNCIA: 18/01/2024 A 17/01/2025

DA DATA: 18/01/2024

ASSINAM: HEVERTON MOURETT DE OLIVEIRA - SECRETÁRIO ADJUNTO DE SEGURANÇA PÚBLICA/**CONTRATANTE** e PAULO ROGERIO PEREIRA BORGES - P.R.P BORGES COMERCIO LTDA/**CONTRATADA**.

Protocolo 1541573

EXTRATO DO CONTRATO Nº 031/2024/SESP

DA ESPÉCIE: Contrato que entre si celebram o **ESTADO DE MATO GROSSO**, por intermédio da **SECRETARIA DE ESTADO DE SEGURANÇA PÚBLICA - SESP** e a empresa **SP COMERCIO DE MAQUINAS EQUIPAMENTOS E SERVIÇOS LTDA**.

DO OBJETO: Aquisição de equipamentos na área da construção para atender as demandas da Secretaria de Estado de Segurança Pública de Mato Grosso (SESP/MT) e das unidades desconcentradas vinculadas. Termo de Referência nº 177/2023/SESP

DA MODALIDADE: Pregão Eletrônico nº 141/2023/SESP,

PROCESSO: SESP-PRO-2023/41640

DO VALOR: R\$ 10.100,00

DA DOTAÇÃO ORÇAMENTÁRIA: UO: 19101; Programa: 519/531; Projeto Atividade: 2844/1407; Fonte: 25010000/27130000; Natureza de Despesa: 449052

DA VIGÊNCIA: 24/01/2024 A 23/01/2025

DA DATA: 24/01/2024

ASSINAM: HEVERTON MOURETT DE OLIVEIRA - SECRETÁRIO ADJUNTO DE SEGURANÇA PÚBLICA/**CONTRATANTE** e LUCIANO DA SILVA PEREIRA - SP COMERCIO DE MAQUINAS EQUIPAMENTOS E SERVIÇOS LTDA/**CONTRATADA**.

Protocolo 1541574

EXTRATO DO CONTRATO Nº 032/2024/SESP

DA ESPÉCIE: Contrato que entre si celebram o **ESTADO DE MATO GROSSO**, por intermédio da **SECRETARIA DE ESTADO DE SEGURANÇA PÚBLICA - SESP** e a empresa **BIDDEN COMERCIAL LTDA**.

DO OBJETO: Aquisição de equipamentos na área da construção para atender as demandas da Secretaria de Estado de Segurança Pública de Mato Grosso (SESP/MT) e das unidades desconcentradas vinculadas. Termo de Referência nº 177/2023/SESP

DA MODALIDADE: Pregão Eletrônico nº 141/2023/SESP,

PROCESSO: SESP-PRO-2023/41640

DO VALOR: R\$ 34.689,88

DA DOTAÇÃO ORÇAMENTÁRIA: UO: 19101; Programa: 519/531; Projeto Atividade: 2841/2844/1407/1589; Fonte: 25010000/27130000/1500000/15010100; Natureza de Despesa: 449052

DA VIGÊNCIA: 17/01/2024 A 16/01/2025

DA DATA: 17/01/2024

ASSINAM: HEVERTON MOURETT DE OLIVEIRA - SECRETÁRIO ADJUNTO DE SEGURANÇA PÚBLICA/**CONTRATANTE** e MABEL ANDRUSIEVICZ - BIDDEN COMERCIAL LTDA/**CONTRATADA**.

Protocolo 1541575

EXTRATO DO CONTRATO Nº 033/2024/SESP

DA ESPÉCIE: Contrato que entre si celebram o **ESTADO DE MATO GROSSO**, por intermédio da **SECRETARIA DE ESTADO DE SEGURANÇA PÚBLICA - SESP** e a empresa **MEIRIANE TELES FRANCISCO**.

DO OBJETO: Aquisição de equipamentos na área da construção para atender as demandas da Secretaria de Estado de Segurança Pública de Mato Grosso (SESP/MT) e das unidades desconcentradas vinculadas. Termo de Referência nº 177/2023/SESP

DA MODALIDADE: Pregão Eletrônico nº 141/2023/SESP,

PROCESSO: SESP-PRO-2023/41640

DO VALOR: R\$ 16.599,75

DA DOTAÇÃO ORÇAMENTÁRIA: UO: 19101; Programa: 519/531; Projeto Atividade: 2841/2844/1407/1589; Fonte: 25010000/27130000/1500000/15010100; Natureza de Despesa: 449052

DA VIGÊNCIA: 23/01/2024 A 22/01/2025

DA DATA: 23/01/2024

ASSINAM: HEVERTON MOURETT DE OLIVEIRA - SECRETÁRIO ADJUNTO DE SEGURANÇA PÚBLICA/**CONTRATANTE** e MEIRIANE TELES FRANCISCO - MEIRIANE TELES FRANCISCO/**CONTRATADA**.

Protocolo 1541577

EXTRATO DO CONTRATO Nº 034/2024/SESP

DA ESPÉCIE: Contrato que entre si celebram o **ESTADO DE MATO GROSSO**, por intermédio da **SECRETARIA DE ESTADO DE SEGURANÇA PÚBLICA - SESP** e a empresa **COMPANHIA DA MADEIRA COMERCIO VAREJISTA LTDA**.

DO OBJETO: Aquisição de equipamentos na área da construção para atender as demandas da Secretaria de Estado de Segurança Pública de Mato Grosso (SESP/MT) e das unidades desconcentradas vinculadas. Termo de Referência nº 177/2023/SESP

DA MODALIDADE: Pregão Eletrônico nº 141/2023/SESP,

PROCESSO: SESP-PRO-2023/41640

DO VALOR: R\$ 22.995,00

DA DOTAÇÃO ORÇAMENTÁRIA: UO: 19101; Programa: 519/531; Projeto Atividade: 2841/2844/1407/1589; Fonte: 25010000/27130000/1500000/15010100; Natureza de Despesa: 449052

DA VIGÊNCIA: 19/01/2024 A 18/01/2025

DA DATA: 19/01/2024

ASSINAM: HEVERTON MOURETT DE OLIVEIRA - SECRETÁRIO ADJUNTO DE SEGURANÇA PÚBLICA/**CONTRATANTE** e VALDECK ALVARO PEREIRA - COMPANHIA DA MADEIRA COMERCIO VAREJISTA LTDA/**CONTRATADA**.

Protocolo 1541578

EXTRATO DO CONTRATO Nº 035/2024/SESP

DA ESPÉCIE: Contrato que entre si celebram o **ESTADO DE MATO GROSSO**, por intermédio da **SECRETARIA DE ESTADO DE SEGURANÇA PÚBLICA - SESP** e a empresa **MB COMERCIO DE MAQUINAS FERRAMENTAS E SERVICOS LTDA**.

DO OBJETO: Aquisição de equipamentos na área da construção para atender as demandas da Secretaria de Estado de Segurança Pública de Mato Grosso (SESP/MT) e das unidades desconcentradas vinculadas. Termo de Referência nº 177/2023/SESP

DA MODALIDADE: Pregão Eletrônico nº 141/2023/SESP,

PROCESSO: SESP-PRO-2023/41640

DO VALOR: R\$ 39.600,00

DA DOTAÇÃO ORÇAMENTÁRIA: UO: 19101; Programa: 519/531; Projeto Atividade: 2844/1589; Fonte: 27130000/15000000; Natureza de Despesa: 449052

DA VIGÊNCIA: 18/01/2024 A 17/01/2025

DA DATA: 18/01/2024

ASSINAM: HEVERTON MOURETT DE OLIVEIRA - SECRETÁRIO ADJUNTO DE SEGURANÇA PÚBLICA/**CONTRATANTE** e MAURO RENATO BECKER - MB COMERCIO DE MAQUINAS FERRAMENTAS E SERVICOS LTDA/**CONTRATADA**.

Protocolo 1541580

RERRATIFICAÇÃO DA PORTARIA Nº 014/2024/GAB-SESP-MT

* Rerratifica-se a publicação da Portaria nº 014/2024/GAB-SESP-MT, no DOE Nº. 28.665, de 19 de janeiro de 2024, página 56-57.

Onde lê:

UNIDADE	CONTRATO	EMPRESA CONTRATADA	FISCAL TITULAR (NOME/MAT.)	DATA EFEITO FT
SESP	417/2022	HABIT CONSTRUÇÕES E SERVIÇOS EIRELI.	Fiscal Titular - sede/SESP: PAULA DE FELICE SIMÕES KOHL PINHEIRO (252622) BRUNO CEZAR BARRETO CARDOSO (250949)	01/11/2023
			Fiscal Substituto - sede/SESP: RIZIA SILVA ZILIANI (233505) ANDRÉ GONÇALO PINHEIRO DA SILVA (251436)	02/01/2024
			Fiscal Administrativo: Titular: PAULA HELENA DE JESUS ALBUQUERQUE (213620) Substituto: FERNANDA DE FRANÇA(238372)	01/11/2023
			Fiscal Titular - SESP/Unidades Externas: ALYSON LINO XAVIER (215786) ANDRÉ GONÇALO PINHEIRO DA SILVA (251436)	01/11/2023
			Fiscal Substituto - SESP/Unidades Externas: RIZIA SILVA ZILIANI (233505) BRUNO CEZAR BARRETO CARDOSO (250949)	02/01/2024
				01/11/2023

Leia-se:

UNIDADE	CONTRATO	EMPRESA CONTRATADA	FISCAL TITULAR (NOME/MAT.)	DATA EFEITO FT
SESP	417/2022	HABIT CONSTRUÇÕES E SERVIÇOS EIRELI.	Fiscal Titular - sede/SESP: PAULA DE FELICE SIMÕES KOHL PINHEIRO (252622) BRUNO CEZAR BARRETO CARDOSO (250949)	01/11/2023
			Fiscal Substituto - sede/SESP: RIZIA SILVA ZILIANI (233505) ANDRÉ GONÇALO PINHEIRO DA SILVA (251436)	06/12/2024
			Fiscal Administrativo: Titular: PAULA HELENA DE JESUS ALBUQUERQUE (213620) Substituto: FERNANDA DE FRANÇA(238372)	01/11/2023
			Fiscal Titular - SESP/Unidades Externas: ALYSON LINO XAVIER (215786) ANDRÉ GONÇALO PINHEIRO DA SILVA (251436)	01/11/2023
			Fiscal Substituto - SESP/Unidades Externas: RIZIA SILVA ZILIANI (233505) BRUNO CEZAR BARRETO CARDOSO (250949)	06/12/2024
				01/11/2023

Protocolo 1541635

EXTRATO DA PORTARIA Nº 23/2024/GAB/SESP

Extrato da Portaria nº 23/2024/GAB/SESP, por meio da qual resolve reconduzir os atuais membros da Comissão Processante e conceder prorrogação de prazo de **60 (sessenta) dias, com efeitos a partir de 02/02/2024**, para conclusão do Processo Administrativo nº 003/2023/SESP (Processo nº SESP-PRO-2022/06874). Cuiabá-MT, 26 de janeiro de 2024.
César Augusto de Camargo Roveri - Cel PM (Secretário de Estado de Segurança Pública).

Protocolo 1541656

PORTARIA Nº 026/2024/GAB/SESP

Altera dispositivos da Portaria nº 37/2022/SESP, que institui a Comissão Gestora Interna da Agenda Ambiental da Administração Pública A3P no âmbito da Secretaria de Estado de Segurança Pública - SESP.

O **Secretário de Estado de Segurança Pública**, no uso de suas atribuições legais; e

Considerando a Portaria nº 37/2022/SESP, de 18 de fevereiro de 2022, que institui a Comissão Gestora Interna da Agenda Ambiental da Administração Pública A3P no âmbito da Secretaria de Estado de Segurança Pública - SESP e dá outras providências;

Considerando o processo SIGADOC: SESP-PRO-2023/75069;

RESOLVE:

Art. 1º Alterar o Inciso XV do Art. 2º da Portaria nº 37/2022/SESP, de 18 de fevereiro de 2022, que passa a vigorar com a seguinte redação:

"XV - Eleni Barbosa Luciano - SAAP/SESP"

Art. 2º Esta Portaria entra em vigor na data de sua publicação.

Publique-se, Cumpra-se.

Cuiabá-MT, 26 de janeiro de 2024.

César Augusto de Camargo Roveri - Cel PM
Secretário de Estado de Segurança Pública
(Original assinado)

Protocolo 1541618

SEDUC**SECRETARIA DE ESTADO DE EDUCAÇÃO**

**CONSELHO ESTADUAL DE EDUCAÇÃO
CÂMARA DE EDUCAÇÃO BÁSICA - CEB
ATOS DA PRESIDÊNCIA**

ATO 056/2024-CEE/MT

INTERESSADA: ESCOLA ESTADUAL DEPUTADO GONÇALO BOTELHO DE CAMPOS, localizada na Rua Jacob do Bandolim, Nº 30, Bairro: Jardim Costa Verde, Município de Várzea Grande-MT, mantida pela Secretaria de Estado de Educação. **DECISÃO:** Com fulcro no Processo Nº **336/2023/SIPE-CEE/MT** e no **Parecer CEB Nº 35/2024**, aprovado em 16 de janeiro de 2024, resolve conceder **NOVA AUTORIZAÇÃO** para oferta da Educação Básica, Etapas: Ensino Fundamental e Ensino Médio, pelo período de 01/01/2024 a 31/12/2028. E convalidar os estudos dos discentes matriculados, frequentes e concluintes de Etapas no ano letivo 2023.

ATO 057/2024-CEE/MT

INTERESSADA: ESCOLA ESTADUAL INDIGENA LEONARDO KRIXI APIAKÁ, localizada na Estrada das Águas Claras, km 76, Aldeia Mayrob, Município de Juara-MT, mantida pela Secretaria de Estado de Educação. **DECISÃO:** Com fulcro no Processo Nº **1575/2021/SIPE-CEE/MT** e no **Parecer CEB Nº 33/2024**, aprovado em 23 de janeiro de 2024, resolve conceder **NOVA AUTORIZAÇÃO** para oferta da Educação Básica, Etapas: Ensino Fundamental e Ensino Médio na Modalidade da Educação Escolar Indígena; Ensino Fundamental e Ensino Médio nas Modalidades Educação de Jovens e Adultos-EJA e Educação Escolar Indígena, pelo período de 01/01/2024 a 31/12/2028. E convalidar os estudos dos discentes matriculados, frequentes e concluintes de Etapas nos anos letivos 2021, 2022 e 2023.

ATO 058/2024-CEE/MT

INTERESSADA: ESCOLA ESTADUAL FERNANDO LEITE DE CAMPOS, localizada na Rua Alzira Santana, Nº 347, Centro, Município de Várzea Grande-MT, mantida pela Secretaria de Estado de Educação. **DECISÃO:** Com fulcro no Processo Nº **1570/2023/SIPE-CEE/MT** e no **Parecer CEB Nº 46/2024**, aprovado em 23 de janeiro de 2024, resolve conceder **CONVALIDAÇÃO** dos estudos realizados pelos discentes matriculados, frequentes e concluintes das Etapas: Ensino Fundamental e Ensino Médio, ofertados nos anos letivos de 2021 e 2022.

ATO 059/2024-CEE/MT

INTERESSADA: ESCOLA MUNICIPAL SANTA HELENA, localizada na Comunidade Jangada Roncador, Zona Rural, Município de Chapada dos Guimarães-MT, mantida pela Prefeitura Municipal de Chapada dos Guimarães, com CNPJ: 03.507.530/0001-19. **DECISÃO:** Com fulcro no Processo Nº **1630/2021/SIPE-CEE/MT** e no **Parecer CEB Nº 40/2024**, aprovado em 23 de janeiro de 2024, resolve conceder **NOVA AUTORIZAÇÃO** para oferta da Educação Básica, Etapas: Educação Infantil e Ensino Fundamental na Modalidade Educação do Campo, pelo período de 01/01/2024 a 31/12/2028. E convalidar os estudos dos discentes matriculados, frequentes e concluintes de Etapas nos anos letivos de 2022 e 2023.

ATO 060/2024-CEE/MT

INTERESSADA: ESCOLA MUNICIPAL MADRE TEREZA DE CALCUTÁ, localizada na Avenida Firmino Zanol, Nº 469, Bairro: Fidelândia, Município de Rio Branco-MT, mantida pela Prefeitura Municipal de Rio Branco, com CNPJ: 15.023.997/0001-72. **DECISÃO:** Com fulcro no Processo Nº **1662/2020/SIPE-CEE/MT** e no **Parecer CEB Nº 59/2024**, aprovado em 23 de janeiro de 2024, resolve **INDEFERIR** o pedido de Nova Autorização para oferta da Educação Básica, Etapa: Educação Infantil.

ATO 061/2024-CEE/MT

INTERESSADA: ESCOLA ESTADUAL DAPOLÍCIAMILITAR TIRADENTES "CABO JOSÉ MARTINS DE MOURA", localizada na Rua Aloísio Babinski, Nº 139, Bairro: Setor Babinski, Município de Confresa-MT, mantida pela Secretaria de Estado de Educação. **DECISÃO:** Com fulcro no Processo Nº **352/2023/SIPE-CEE/MT** e no **Parecer CEB Nº 36/2024**, aprovado em 23 de janeiro de 2024, resolve conceder **NOVA AUTORIZAÇÃO** para oferta da Educação Básica, Etapas: Ensino Fundamental e Ensino Médio, pelo período de 01/01/2024 a 31/12/2028.

ATO 062/2024-CEE/MT

INTERESSADA: YPY EDUCACIONAL - CONHECIMENTO CIENTÍFICO GLOBALIZADO, localizado na Avenida Benevides de Freitas, Nº 223, Bairro: Jardim Residencial São José, Município de Rondonópolis-MT, mantido por S.DE A. Vieira Educacional, com CNPJ 14.784.014/0001-58. **DECISÃO:** Com fulcro no Processo Nº **1300/2022/SIPE-CEE/MT** e no **Parecer CEB Nº 52/2024**, aprovado em 23 de janeiro de 2024, resolve **INDEFERIR** o pedido de Nova Autorização para oferta da Educação Básica, Etapa: Ensino Fundamental.

ATO 063/2024-CEE/MT

INTERESSADO: COLÉGIO ABRAHAM LINCOLN, localizado na Avenida Comendador Henrique, Nº 374, Bairro: Dom Aquino, Município de Cuiabá-MT, mantido pela Escola de Educação Profissional UNI SAT Ltda, com o CNPJ: 07.070.023/0001-11. **DECISÃO:** Com fulcro no Processo Nº **82/2023/SIPE-CEE/MT** e no **Parecer CEB Nº 60/2024**, aprovado em 23 de janeiro de 2024, resolve conceder **NOVA AUTORIZAÇÃO** para oferta da Educação Básica, Etapas: Ensino Fundamental e Ensino Médio nas Modalidades Educação de Jovens e Adultos/Educação a Distância - EJA/ EaD, pelo período de 01/01/2024 a 31/12/2026.

ATO 064/2024-CEE/MT

INTERESSADO: COLEGIO EVOLUÇÃO, localizado na Rua Padronal, Quadra 39 A, Lote 20, S/N, Bairro: Parque do Lago, Município de Várzea Grande-MT, mantido pelo Colégio Evolução Centro Educacional LTDA-ME, com o CNPJ: 37.428.745/0001-66. **DECISÃO:** Com fulcro no Processo Nº **1699/2023/SIPE-CEE/MT** e no **Parecer CEB Nº 79/2024**, aprovado em 23 de janeiro de 2024, resolve conceder **NOVA AUTORIZAÇÃO** para oferta da Educação Básica, Etapa: Ensino Fundamental, pelo período de 01/01/2024 a 31/12/2028.

ATO 065/2024-CEE/MT

INTERESSADO: COLÉGIO CORAÇÃO DE JESUS, localizado na Rua Comandante Costa, Nº 1424, Centro, Município de Cuiabá-MT, mantido pelo COLÉGIO CORAÇÃO DE JESUS, com o CNPJ: 03.487.139/0001-08. **DECISÃO:** Com fulcro no Processo Nº **1963/2023/SIPE-CEE/MT** e no **Parecer CEB Nº 80/2024**, aprovado em 23 de janeiro de 2024, resolve conceder **NOVA AUTORIZAÇÃO** para oferta da Educação Básica, Etapas: Ensino Fundamental e Ensino Médio, pelo período de 01/01/2024 a 31/12/2028.

ATO 066/2024-CEE/MT

INTERESSADO: COLÉGIO ATHENAS, localizado na Avenida José Aparecido Ribeiro, Nº 1899S, Bairro: Setor Industrial, Município de Nova Mutum-MT, mantido pelo Centro de Educação Básica de Nova Mutum, com o CNPJ: 46.249.670/0001-47. **DECISÃO:** Com fulcro no Processo Nº **1085/2022/SIPE-CEE/MT** e no **Parecer CEB Nº 50/2024**, aprovado em 23 de janeiro de 2024, resolve **INDEFERIR** o pedido de Credenciamento da Educação Básica.

Conselho Estadual de Educação, em Cuiabá-MT, 25 de janeiro de 2024.

GELSON MENEGATTI FILHO

Presidente do CEE-MT

ADRIANA TOMASONI

Presidente da CEB/CEE-MT

Protocolo 1541515

Extrato De Homologação Pregão Presencial Secretaria De Estado De Educação Mato Grosso, torna público a Homologação do **Pregão Presencial de nº 003/2024** realizado pela **Câmara de Negócios da Diretoria Regional de Cuiabá referente ao município de Barão de Melgaço/MT**, em estrita conformidade ao Edital e seus anexos. Nos termos da Resolução 26/2013/FNDE, Leis 10.520/2002, 8.666/1993 e Decreto 7.217/2006, e IN n.º 005/2019, para os registros de preços de gêneros alimentícios, para o seguinte vencedor do certame: Contratada: **a) HSF Comercial Atacadista De Alimentos EIRELI - CNPJ: 34.853.292/0001-27, R\$ 1.414.677,00 b) Joelson Dias Gonçalves - CNPJ: 33.785.588/0001-95, R\$ 730.692,40 c) Mercado Brilhante CNPJ: 00.057.914/0001-99, R\$ 455.442,35 d) Provel Comercio De Alimentos LTDA CNPJ: 33.677.066/0001-57, R\$ 850.054,35 e) SJG Paganini Comercio CNPJ: 04.193.497000-62, R\$ 1.846.175,30, f) Wanderlei Bosco Ribeiro E CIA LTDA CNPJ:01.020.481.0001/60, R\$ 135.876,00** Ordenador de despesas Rosiney da Costa Ribeiro, Cuiabá/MT/2024

Protocolo 1541836

Extrato De Homologação Pregão Presencial A Secretaria De Estado De Educação De Mato Grosso torna pública a Homologação do **Pregão Presencial 001/2024** - realizado pela **Câmara de Negócios da Alimentação escolar do município de Juína/MT**, em estrita conformidade ao Edital e seus anexos. Nos termos da Resolução 06/2020/FNDE, Leis 10.520/2002, 8.666/1993 e Decreto 7.217/2006, e IN Nº 013/2022, para os registros de preços de gêneros alimentícios, para o seguinte vencedor do certame: **a) Bom Preço Supermercado LTDA, CNPJ nº 33.507.345/0001-95. R\$ 3.785.179,62** Ordenador de despesas Rosana Candido Prado, Brasnorte/MT/2024.

Protocolo 1541837

Extrato De Homologação De Pregão Presencial Secretaria De Estado De Educação De Mato Grosso, torna pública a homologação da **Pregão Presencial de nº 0010/2024**, realizado pela **Câmara de Negócios da Alimentação Escolar do Polo de Cáceres/MT, no município de Cáceres/MT**, em estrita conformidade ao Edital e seus anexos. Nos termos da Resolução nº 06/2020/FNDE, Lei nº 10.520/2002, Lei 8.666/93, Decreto 7.217/2006, IN nº 013/2022, para os registros de preços de gêneros alimentícios, para os seguintes vencedores do certame: **a) Cardoso Supermercados/CNPJ 15.363.074/0001-60 Razão social K.M. Ferrari & Cia, R\$5.210.752,50; b) Padaria Janaina/CNPJ 13.543.808/0001-67 Razão social Francisco Lopes, 5.185.705,10, c) São Luiz Distribuidora de Alimentos/CNPJ 10.688.030/0001-96, R\$ 3.328.730,62, d) Casa Conquista/ CNPJ 31.156.604/0001-55 Razão social: W.J. De Jesus Viegasa LTDA, R\$ 2.538.265,63, e) Verdes Campos/CNPJ 16.930.627/0001-81 Razão social Comércio de Produtos Alimentícios LTDA, R\$ 772.280,57.** Ordenadora de Despesas: Aline Silva de Assis, Cáceres/MT/2024.

Protocolo 1541839

Extrato De Homologação Pregão Presencial A Secretaria De Estado De Educação De Mato Grosso, torna público a Homologação do **Pregão Presencial 009/2024** realizado pela **Câmara de Negócios da Alimentação escolar do município de Juína/MT, município de Juara** em estrita conformidade ao Edital e seus anexos. Nos termos da Resolução 06/2020/FNDE, Leis 10.520/2002, **8.666/1993** e Decreto 7.217/2006, e IN Nº 013/2022, para os registros de preços de gêneros alimentícios, para o seguinte vencedor do certame: **a) Alexandre M. Dias -ME, CNPJ n.º 14.218.371/0001-59 R\$ 693.180,61; b) São José Supermercado Ltda, CNPJ n.º 11.087.959/0001-22 R\$ 613.325,22.** Ordenador de Despesas Evaristo José dos Santos Juara/MT/2024.

Protocolo 1541842

Extrato De Homologação Pregão Presencial A Secretaria De Estado De Educação De Mato Grosso, torna público a Homologação do **Pregão Presencial nº 007/2024** realizado pela **Câmara de Negócios da Alimentação escolar do município de Juína/MT para o município de Cotriguaçu/MT**, em estrita conformidade ao Edital e seus anexos. Nos termos da Resolução 06/2020/FNDE, Leis 10.520/2002, 8.666/1993 e Decreto 7.217/2006, e IN Nº 013/2022, para os registros de preços de gêneros alimentícios, para o seguinte vencedor do certame: **a) Fornecedor: Alexandre M. Dias -ME, CNPJ n.º14.218.371/0001- 59 R\$ 809.914,50 b) Dulce Buermann, CNPJ 46.424.220/0001-43 R\$ 65.845,55 c) Cotriguaçu Alimentos E Comercio LTDA, CNPJ 24.602.606/0001-65 R\$ 125.595,10 d) Mais Supermercado Comercio LTDA, CNPJ 15.210.584/0001-05 R\$ 23.137,15 e) Odair José Pasqualotto LTDA, CNPJ 38.079.228/0002-72 R\$ 592.948,98** Ordenador de despesas Claudiane Borchert Grespan Juína/MT/2024.

Protocolo 1541846

Extrato De Homologação De Pregão Presencial A Secretaria De Estado De Educação De Mato Grosso, torna pública a homologação da **Pregão Presencial de nº 04/2024**, realizado pela **Câmara de Negócios da Alimentação Escolar do Polo de Cáceres/MT, no município de Rio Branco/MT**, em estrita conformidade ao Edital e seus anexos. Nos termos da Resolução nº 06/2020/FNDE, Lei nº 10.520/2002, Lei 8.666/93, Decreto 7.217/2006, IN nº 013/2022, para os registros de preços de gêneros alimentícios, para os seguintes vencedores do certame: **a) Cardoso Supermercados/CNPJ 15.363.074/0001-60 Razão social K.M. Ferrari & Cia, R\$370.363,30; b) São Luiz Distribuidora de Alimentos - CNPJ: 10.688.030/0001-96, razão social São Luiz Distribuidora de Alimentos LTDA, R\$188,124,10; Ordenadora de Despesas Aline Silva de Assis, Cáceres/MT/2024**

Protocolo 1541848

Extrato De Homologação Pregão Presencial A Secretaria De Estado De Educação De Mato Grosso, torna público a Homologação do **Pregão Presencial 008/2024** realizado pela **Câmara de Negócios da Alimentação escolar do Polo de Sinop/MT, município de Santa Carmem**, em estrita conformidade ao Edital e seus anexos. Nos termos da Resolução 06/2020/FNDE, Leis 10.520/2002, 8.666/1993 e Decreto 7.217/2006, e IN Nº 013/2022, para os registros de preços de gêneros alimentícios, para o seguinte vencedor do certame: **a) Frabeti Processamento De Carnes LTDA, CNPJ nº 24.875.526/0001-83 R\$ 309.368,21 b) Luiz Felipe Debiasi De Mello EIRELI CNPJ nº 30.714.685/0001-07 R\$ 55.674,75** Ordenador de Despesa Lucimara Alves Gomes, Sinop/MT/2024.

Protocolo 1541850

Extrato De Homologação Chamada Pública A Secretaria De Estado De Educação De Mato Grosso, torna pública a homologação da **Chamada Pública 01/2024, realizado pela Câmara de Negócios do Polo de Cáceres para o município de Mirassol do Oeste/MT**, em estrita conformidade ao Edital e seus anexos. Nos termos da Resolução nº 06/2020/FNDE, Lei 11.947/2009 e IN Nº 013/2022, para aquisição de gêneros alimentícios, oriundos da Agricultura Familiar, para os seguintes fornecedor **a) Ademir Moura CPF: 156.177.421-91 com o Valor de R\$ 29.283,50, b) Ademir Patrick de Moura CPF: 005.007.291-90 R\$ 29.283,50, c) Airton Vieira Ramos CPF: 027.976.198-89 R\$ 27.495,46, d) Antônio Fernandes da Silva CPF: 869.422.041-53 R\$ 19.580,31, e) Cristiane Florian Onorato CPF: 010.954.781-09 R\$ 12.091,41, f) Helena Alves de Souza CPF: 008.829.721-70 R\$ 13.042,45, g) Jurandi Alves de Souza CPF: 931.432.301- 34 R\$ 20.232,59, h) Itelvon Moreira Nunes CPF: 202.646.901-68 R\$ 36.314,19, i) Maria Deuzilete Alves Nunes CPF: 829.258.281-91 R\$ 9.001,74, j) Moacir Pereira da Silva CPF: 830.709.311-20 R\$ 23.559,10, l) Samoel Vicente Silva CPF: 830.398.481-00 R\$ 14.672,90, m) Associação do Centro de Tecnologia Alternativa - CTA CNPJ: 24.756.793/0001-31 R\$ 98.226,32, n) Associação Regional de Produtores Agroecológicos - ARPA CNPJ: 02.283.184/0001-70 R\$ 83.000,05,** Ordenador de Despesas Aline Silva de Assis, Cáceres/MT/2024

Protocolo 1541852

INSTRUÇÃO NORMATIVA Nº 002/2024/GS/SEDUC/MT

Dispõe sobre a descentralização de recursos financeiros destinados às Unidades Escolares da Rede Pública Estadual de Ensino de Mato Grosso e dá outras providências.

O SECRETÁRIO DE ESTADO DE EDUCAÇÃO, no uso das atribuições legais que lhe confere o artigo 71, II, da Constituição Estadual e, **Considerando** o Decreto nº 972, de 15 de junho de 2021, que regulamenta o repasse automático e sistemático de recursos financeiros às unidades escolares da rede pública estadual de ensino;

Considerando o Decreto Estadual nº 1525, de 24 de novembro de 2022, regulamenta a aplicação da Lei de Licitações e Contratos Administrativos (Lei nº 14.133, de 2021) no âmbito da administração direta, autarquia e fundacionaldo Estado de Mato Grosso;

Considerando a Lei Federal nº 14.133 de 1º de abril de 2021, que trata de Licitações e Contratos Administrativos;

Considerando a Instrução Normativa Conjunta SEPLAN/SEFAZ/CGE nº 01, de 17 de março de 2016, que estabelece as diretrizes, normas e procedimentos para celebração de parcerias entre a administração pública estadual e as organizações da sociedade civil;

Considerando Decreto nº 723, de 24 de novembro de 2020, que dispõe sobre processo de matrículas e de formação de turmas na Educação Básica, nas Unidades Escolares da Rede Pública Estadual de Ensino de Mato Grosso.

RESOLVE:

CAPITULO I DO OBJETO

Art. 1º Esta Instrução Normativa estabelece procedimentos para a descentralização de recursos financeiros destinados às Unidades Escolares da Rede Pública Estadual de Ensino de Mato Grosso - Conselhos Deliberativos da Comunidade Escolar (CDCEs) da rede pública estadual para execução das ações da unidade escolar.

CAPITULO II DOS RECURSOS

Art. 2º A transferência dos recursos de que trata a presente Instrução Normativa se dará de forma automática, em conta específica aberta pela Secretaria de Estado de Educação e cuja a titularidade será do destinatário do repasse do recurso, ou seja, o CDCE da Unidade Escolar sem a necessidade de celebração de termo de convênio ou instrumento congêneres.

§ 1º Os recursos financeiros da unidade escolar serão depositados, em 02 (duas) parcelas, em conta específica a ser mantida em estabelecimento de crédito, em instituição financeira oficial contratada pelo Estado de Mato Grosso.

§ 1º A movimentação dos recursos deverá ser realizada pelo Presidente, Tesoureiro e Diretor da escola através do uso do cartão magnético bancário, pagamento instantâneo via PIX, sistema gerenciador financeiro da respectiva instituição bancária.

§ 2º A formulação, execução, revisão e prestação de conta deverão seguir observância às normas vigentes e aos requisitos ora estabelecidos.

Art. 3º Do montante dos recursos que serão transferidos, 90% devem ser destinados para despesas de Custeio e 10% despesas de Capital.

Parágrafo Único Os valores dos percentuais estabelecidos nas categorias econômicas de Custeio e Capital deverão prevalecer na sua execução.

CAPITULO III DA DESTINAÇÃO DOS RECURSOS

Art. 4º Os recursos são destinados à aplicação de despesas com as ações Pedagógicas da Unidade Escolar, manutenção e aquisição de bens permanentes e de consumo, conservação predial e conectividade; sendo permitido a execução nas ações:

- I - despesas com aquisição e manutenção de materiais permanentes;
- II - despesas com aquisição de materiais de uso contínuo, de escritório, limpeza, sanitização e desinfecção, entre outros itens afins;
- III - despesas com prestação de serviços de terceiros, pessoa física, inclusive encargos;
- IV - despesas com prestação de serviços de terceiros, pessoa jurídica;
- V - recursos destinados às despesas com transporte, hospedagem e alimentação da equipe unidade escolar, quando no suporte técnico às salas anexas e nas ações de formação continuada;
- VI - aquisição de uniformes aos profissionais da nutrição escolar e limpeza da escola;
- VII - Aquisição de gêneros alimentícios para custeio dos projetos executados na unidade escolar ou pela unidade escolar, devendo ser adquirido, quando possível, mediante adesão no pregão da merenda escolar do município correspondente;
- VIII - Aquisição de materiais e uniformes esportivos para as unidades escolares;
- IX - Pagamento de tributos, tarifas bancárias, taxas de cartório, faturas de telefone;
- X - Manutenção e Conservação predial - nos termos descritos pela NBR 5674, ou seja, Conjunto de atividades a serem realizadas para conservar ou recuperar a capacidade funcional da edificação e de suas partes constituintes de atender as necessidades e segurança dos seus usuários;

XI - Conectividade - as ações a elas relacionadas, deverão estar em consonância com as normativa vigente, que dispõe sobre a Política de Conectividade nas Unidades Educacionais no âmbito da Secretaria de Estado de Educação de Mato Grosso;

XII - despesas com manutenção e aquisição de artigos e utensílios de cozinha.

§1º O pagamentos referentes a multas, juros ou correção monetária, só serão admitidos quando decorrerem de quitação de obrigação tributária acessória, devendo acompanhar justificativa.

§ 2º As despesas relativas aos serviços de água e esgotamento sanitário e energia serão realizadas de forma direta pela Secretaria de Estado de Educação, por meio da Secretaria Adjunta Administração Sistemática.

§ 3º Em caso de aquisição de material permanente, obrigatoriamente, deve ser encaminhado a nota fiscal para a Diretoria Regional de Educação responsável pela unidade, a fim de realizar a incorporação do bem no patrimônio da Secretaria de Estado de Educação.

§ 4º As despesas relativas a intervenções de manutenção corretiva no prédio da unidade educacional, deverá ter o acompanhamento prévio da equipe técnica de engenharia, observando o disposto no art. 5º.

Art. 5º O recurso destinado as despesa que trata o § 4º do artigo anterior deve garantir a integridade das edificações, devendo o gestor da unidade juntamente com a equipe de engenharia da DRE priorizar a necessidade de intervenções corretiva, considerando os fatores críticos que ameacem a segurança e funcionalidade da escola, devendo utilizar como base de cálculo para o custo da obra a tabela do Sistema Nacional de Pesquisa de Custos e Índices da Cosntrução Civil - SINAPI.

§1º A priorização de intervenções são necessárias para sanar não conformidades.

§ 2º Não conformidades abrangem uma variedade de aspectos, incluindo, mas não se limitando a, questões estruturais, instalações elétricas, sistemas de proteção e combate a incêndio, sistemas de proteção contra descargas atmosféricas, instalações de gás liquefeito de petróleo (GLP) e hidrossanitárias, bem como a acessibilidade, e ainda estrutura de cobertura (tramas) e forro.

§3º Os acabamentos são classificados como secundários.

§ 4º A gestão escolar deverá atender as legislações vigente para as contratações dos serviços de engenharia, em especial a Lei nº 14.133, de 1º de abril de 2021, bem como o Decreto nº 11.871, de 2023, que trata sobre os valores relacionados às licitações, sendo essencial para garantir a aplicação adequada dos recursos.

CAPITULO IV DOS CÁLCULOS DOS RECURSOS

Art. 6º Os recursos financeiros a serem repassados a cada CDCE serão calculados tomando-se como parâmetro os portes das unidades e classificados de acordo com o seguinte:

I - Pequeno Porte: unidade escolar que possua área construída de até 1.000 m² (mil metros quadrados), receberá R\$ 200.000,00 (duzentos mil reais) anuais, divididas em duas parcelas de R\$ 100.000,00 (cem mil reais).

II - Médio Porte: unidade escolar que possua área construída superior a 1.000 m² (mil metros quadrados) e não ultrapasse 2.500 m² (dois mil e quinhentos metros quadrados), receberá R\$ 300.000,00 (trezentos mil reais) anuais, divididas em duas parcelas de R\$ 150.000,00 (cento e cinquenta mil reais);

III - Grande Porte: unidade escolar que possua área construída superior a 2.500 m² (dois mil e quinhentos metros quadrados), receberá R\$ 400.000,00 (quatrocentos mil reais) anuais, divididas em duas parcelas de R\$ 200.000,00 (duzentos mil reais).

§ 1º As escolas indígenas, do campo e as que estão em prédio locados, receberão 60% (sessenta por cento) dos valores previsto nos incisos do artigo anterior.

§ 2º Havendo necessidade poderá as unidades que trata o §1º, solicitar a complementação do recurso; desde que, apresente justificativa com documentos comprobatórios, mediante requerimento formal junto a DRE de sua circunscrição.

§ 3º Compete a DRE a análise da solicitação, no caso de parecer favorável, as DRE's deverão informar a SAGR em até 15 dias antes da geração do repasse, a necessidade e condição da unidade.

§ 4º As escolas instaladas em espaços locados estarão sujeitas a anuência do proprietário para realizar as intervenções físicas corretivas.

Art. 7º O valor de R\$ 100.000,00 (cem mil reais) referente ao recurso descentralizado, estão inseridos nos valores a ser recebido anualmente pela unidade escolar.

Art. 8º É vedada as unidades escolares a ampliação dos espaços físicos, com os valores recebidos.

**CAPITULO V
DA REVISÃO NOS VALORES**

Art. 9º A Secretaria de Estado de Educação por meio da Secretaria Adjunta de Gestão Regional (SAGR), fica autorizada a rever os valores das parcelas nos seguintes casos:

- I - constatado a alteração no porte da escola;
- II - aumento ou a diminuição da receita orçamentária e financeira da Secretaria de Estado de Educação;
- III - financiamento de ações que ultrapassem o valor repassado, devidamente comprovado pela Unidade escolar, analisado e aprovado pela DRE e Secretaria de Estado de Educação;
- IV - Atendimento de situações emergenciais, devidamente comprovada pela unidade escolar, após análise a aprovação da DRE e Secretaria de Estado de Educação;
- V - Inutilização dos valores repassados, mesmo após reprogramação realizada.

**CAPITULO VI
DOS PRAZOS DE EXECUÇÃO DOS RECURSOS**

Art. 10 As notas fiscais deverão ser lançadas em até 48h (quarenta e oito horas) úteis no sistema online da Secretaria de Estado de Educação, após o pagamento da despesa.

Art. 11 As parcelas serão transferidas, durante o ano corrente, observando os seguintes períodos:

- I - 1ª Parcela preferencialmente até o último dia útil do mês de fevereiro;
- II - 2ª Parcela preferencialmente até o último dia útil do mês de julho.

§ 1º A execução dos recursos que trata o art. 6º, ora transferidos nos moldes do inciso I e II deste artigo, deverá ocorrer até 31 de dezembro do ano em que tenha sido efetivado o respectivo crédito nas contas correntes específicas do CDCE.

§ 2º Havendo saldo em conta, o valor deverá ser reprogramado, e executado até o 1º trimestre do ano subsequente, devendo observar inciso V do artigo 9º.

**CAPITULO VII
DAS DISPOSIÇÕES FINAIS E TRANSITÓRIAS**

Art. 12 Os repasses financeiros às unidades escolares recém-criadas da Rede Estadual de Ensino que não possuem Unidade Executora própria serão na forma de transferência via conta corrente da Diretoria Regional de Educação (DRE).

Art. 13 A SEDUC poderá exigir a devolução de recursos mediante notificação direta ao CDCE, em cuja notificação constarão os valores a serem restituídos, acrescidos, quando for o caso, de juros e correção monetária, nas seguintes hipóteses:

- I - ocorrência de depósitos indevidos, pela SEDUC, na conta específica do programa;
- II - paralisação ou extinção da escola;
- III - determinação dos Órgãos de Controles internos e externos;
- IV - movimentação equivocada de conta ou agência bancária;

Art. 13 Esta Instrução Normativa entra em vigor na data de sua publicação, revogando a Instrução Normativa nº 003/2023/GS/SEDUC/MT de 15 de fevereiro de 2023, Instrução Normativa nº 019/2021/GS/SEDUC/MT de 19 de dezembro de 2021 e Instrução Normativa nº 007-/2020/GS/SEDUC/MT de 17 de julho de 2020 e suas alterações.

Cuiabá-MT, 29 de janeiro de 2024.

Alan Resende Porto
Secretário de Estado de Educação
(Original assinado)

Protocolo 1541648

PORTARIA Nº 055/2023/GS/SEDUC/MT.

Dispõe sobre tornar sem efeito a designação em regime de Dedicção Exclusiva do Profissional da Educação Básica do Estado de Mato Grosso na função de Secretário Escolar.

O **SECRETÁRIO DE ESTADO DE EDUCAÇÃO**, no uso das atribuições legais e considerando o que dispõe a Lei Complementar nº 612/2019, art. 71 da Constituição do Estado de Mato Grosso e seus incisos;

Considerando o que dispõe a Lei Complementar nº 50, de 1º de outubro de 1998;

Considerando a classificação do Processo Seletivo regido pelo EDITAL Nº 024/2023/GS/SEDUC/MT publicado no DO Nº 28.617 de 07 de novembro de 2023 em observância ao princípio da supremacia do interesse público,

RESOLVE:

Art. 1º Tornar sem efeito os Profissionais da Educação Básica para exercer, em regime de dedicação exclusiva, a função de Secretário Escolar no biênio 2024/2025, nas Unidades Escolares Indígenas e Municípios, conforme Anexo Único desta Portaria.

Art. 2º Esta Portaria entra em vigor a partir de 02 de janeiro de 2024. Registrada. Publicada. Cumpra-se.

Cuiabá-MT, 26 de janeiro de 2024.

Alan Resende Porto
Secretário de Estado de Educação
(Original assinado)

ANEXO ÚNICO

Nº	MUNICÍPIO	NOME DA ESCOLA	NOME DO SERVIDOR	CPF
1.	JUÍNA	EEI ETEREPIUY	SÔNIA MARIA DA SILVA SOUZA	551.311.581-68
2.	RONDOLÂNDIA	EEI APOENA MEIRELES	OSEIAS PEREIRA DIAS	749.913.372-91

Protocolo 1541531

PORTARIA Nº 056/2024/GS/SEDUC/MT.

Retifica em parte e revoga dispositivo à da Portaria Nº 049/2024/GS/SEDUC/MT, publicada no D.O.E. Nº 28.669, de 25 de janeiro de 2024, pág. 23.

O **SECRETÁRIO DE ESTADO DE EDUCAÇÃO**, no uso das atribuições que lhe confere o art. 71, Incisos I e II, da Constituição Estadual e considerando o Decreto Nº 6.481, de 27 de setembro de 2005, o Decreto nº 90, de 16 de abril de 2019, o Decreto nº 656, de 28 de setembro de 2020 e ainda a decisão do Conselho de Desenvolvimento Econômico e Social do Estado de Mato Grosso - CONDES, conforme Súmula da 2ª Reunião Ordinária de 03/02/2022.

RESOLVE:

Art. 1º Retificar o inciso I do artigo 2º:

Onde se lê:

I - 60 (cinquenta) vagas para a Licença para Qualificação Profissional Integral ou Parcial, conforme a disponibilidade de vagas aprovadas pelo CONDES;

Leia-se:

I - 60 (sessenta) vagas para a Licença para Qualificação Profissional Integral ou Parcial, conforme a disponibilidade de vagas aprovadas pelo CONDES;

Art. 2º Revogar os incisos XXV, XXVII, XXIX do art. 6º, passando a vigorar da seguinte forma:

Art. 6º São documentos obrigatórios para instrução do processo de solicitação de Licença para Qualificação Profissional ou Dispensa para Qualificação Profissional, atuado via SIGADOC, à Coordenadoria de Desenvolvimento-SEDUC/MT (SEDUC-CDES, classificação 024.3):

- I - Termo de abertura de processo;
- II - CI de encaminhamento expedido pela unidade administrativa de lotação do servidor;
- III - Requerimento de Qualificação Profissional - SEDUC/MT;
- IV - Cópia dos documentos pessoais legíveis e válidos até 10 anos: RG e CPF ou CNH;
- V - Comprovante de residência nominal e legível, atualizado dos últimos 90 (noventa) dias; caso o imóvel seja alugado deve encaminhar o contrato de locação ou declaração do dono do imóvel autenticado em cartório;
- VI - Declaração que não excederá 1/6 (um sexto) do quadro dos servidores devidamente preenchida, assinada e carimbada pelo Presidente do Conselho Deliberativo da Comunidade Escolar (CDCE) ou Diretor Escolar, que conste que a licença a ser concedida não excederá 1/6 (um sexto) do quadro de servidores efetivos e estabilizados, incluindo os servidores afastados em Qualificação Profissional. No caso de Dispensa para Qualificação Profissional essa declaração deverá ser assinada e carimbada pela Chefia Imediata;

VII - Projeto de Pesquisa ou Pré-Projeto regulamentada pelas normas da Associação Brasileira de Normas Técnicas - ABNT;

VIII - Parecer favorável do Projeto de Pesquisa à Licença para Qualificação Profissional, explicitando a relevância e a consonância com o Projeto Político Pedagógico, assinado e carimbado pelo Presidente do CDCE ou Diretor Escolar. Em caso de Dispensa para Qualificação Profissional deverá atender a Política Pública Educacional do Estado, assinado e carimbado pela Chefia Imediata;

IX - Comprovante de que o curso, de Pós-Graduação Stricto Sensu em nível de Mestrado ou Doutorado no Brasil, é validado pela CAPES e reconhecido pelo MEC;

X - Termo de Compromisso de Apresentação de Diploma, com firma reconhecida em cartório, constando ainda que o servidor assumirá seu cargo no Órgão de lotação, por um período igual ao do seu afastamento, conforme disposto no art. 52 da LC nº 50/1998 e o Parágrafo Único do art. 8º do Decreto nº 6.481/2005, sob pena de ressarcimento aos cofres públicos;

XI - Termo de Compromisso de Monitoramento, referente à entrega dos documentos exigidos no art. 12 do Decreto 6.481/2005 e art. 7º da Instrução Normativa 001/2024/GS/SEDUC/MT;

XII - Termo de Ciência sobre a Regularização da Qualificação Profissional, declarando estar ciente que a regularização do período de afastamento para a Licença para Qualificação Profissional ou Simples Dispensa será submetida à legislação vigente;

XIII - Termo de Compromisso de Conformidade da Pesquisa, assumindo que o conteúdo da pesquisa estará em conformidade com a Política Pública Educacional do Estado e com o Projeto Político Pedagógico da unidade escolar e/ou da unidade administrativa de lotação do servidor;

XIV - Comprovante ou declaração de matrícula atualizado no curso de Pós-Graduação Stricto Sensu, expedido pela Universidade.

XV - Matriz/Ementa Curricular das disciplinas de todo o Curso com créditos e carga horária;

XVI - Cronograma, expedido pela Universidade, contendo o nome do estudante, disciplinas matriculadas no semestre com carga horária (mês, dia e horário);

XVII - Cronograma de todo o curso, emitido pela Instituição de Ensino, com a data de previsão do término;

XVIII - Certidão Judicial Criminal Negativa, expedida pelo Tribunal Regional da 1ª Região - Poder Judiciário - Justiça Federal (Nos últimos cinco anos);

XIX - Certidão de Distribuição de Processos de 1º grau e 2º grau - Ação e Execução Criminal, Nada Consta, expedido pelo Poder Judiciário do Estado de Mato Grosso (Nos últimos cinco anos);

XX - Declaração de não exercer outra atividade pública ou privada;

XXI - Protocolo de solicitação ou comprovante do afastamento do vínculo não pertencente à SEDUC, expedido e assinado pela Chefia Imediata;

XXII - Declaração de Férias, declarando que o usufruto seguirá conforme o calendário escolar da Universidade e que comunicará a SEDUC o período para registro de usufruto de férias;

XXIII - Declaração de Licença Prêmio, declarando o usufruto de Licença Prêmio concomitante a Qualificação Profissional;

XXIV - Declaração que assume a responsabilidade pelo reconhecimento/ convalidação do Mestrado ou Doutorado realizado no exterior, conforme art. 4º e 5º do Decreto nº 6.481/2005, sob pena de devolução aos cofres públicos dos salários e vantagens recebidos no período de afastamento, acrescidos de juros e correção monetária, com reconhecimento de firma;

XXV - Declaração de Adimplência de Prestação de Contas:

a) Obrigatória apenas para servidores que tenha exercido cargo ou função de Assessor Pedagógico, Diretor Escolar, Presidente e Tesoureiro do CDCE ou equivalente, independentemente do tempo em exercício que tenha recebido recursos públicos, solicitada via processo no SIGADOC, à Coordenadoria de Convênios e Prestação de Contas (SEDUC- CCP);

XXVI - Declaração de Nada Consta, solicitada via Processo no SIGADOC, à Unidade Setorial de Correição (SEDUC-UNISECOR.);

XXVII - Check-List dos documentos apresentados na solicitação de Qualificação Profissional acompanhados de carimbo e assinatura:

a) Para Licença Qualificação Profissional Integral ou Parcial, deverá ser conferido e assinado pelo servidor e pelo Diretor da Diretoria Regional de Educação - DRE ou Diretor Adjunto da DRE;

b) Para a Dispensa para Qualificação Profissional, deverá ser conferido e assinado pelo servidor e pela Chefia Imediata;

XXVIII - Declaração de Conformidade para a Licença Qualificação Profissional, deverá ser emitida e assinada pelo servidor e pelo Diretor da Diretoria Regional de Educação - DRE ou Diretor Adjunto da DRE. Para o caso de Dispensa para Qualificação Profissional deverá ser assinada pelo servidor e Chefia Imediata;

Art. 3º Retificar o Anexo I - Cronograma 2024/01:

Onde se lê:

Publicação da Portaria no Diário Oficial do Estado	01/02/2024
I ETAPA	
Validação de Documentos pelo Diretor da DRE ou Diretor Adjunto da DRE; Chefia imediata no caso de Simples Dispensa	15/02/2024 a 09/03/2024
Abertura do Processo de Solicitação de LQP ou Simples Dispensa - Via SIGADOC	15/02/2024 a 07/03/2024
Análise Documental do Núcleo de Monitoramento da Formação	08/03/2024 a 28/03/2024
Divulgação do resultado parcial da I Etapa no site da SEDUC através do Portal COS e PAS/PSS	01/04/2024
Prazo para solicitação de recurso	02 e 03/04/2024
Resultado Final da I Etapa no site da SEDUC através do Portal COS e PAS/PSS	06/04/2024
II ETAPA	
Análise do Pré-Projeto e/ou Projeto de Pesquisa pela Comissão de Qualificação Profissional	09/04/2024 a 27/04/2024
Divulgação do resultado parcial da II Etapa no site da SEDUC através do Portal COS e PAS/PSS	30/04/2024
Prazo para solicitação de recurso	02 e 03/05/2024
Resultado Final da II Etapa no site da SEDUC através do Portal COS e PAS/PSS	07/05/2024
III ETAPA	
Encaminhamento para a SEPLAG	A partir de 13/05/2024

Leia-se:

I ETAPA	
Validação de Documentos pelo Diretor da DRE ou Diretor Adjunto da DRE; Chefia imediata no caso de Dispensa para Qualificação Profissional	15/02/2024 a 07/03/2024
Abertura do Processo de Solicitação de LQ ou Dispensa para Qualificação Profissional - Via SIGADOC	15/02/2024 a 07/03/2024
Análise Documental do Núcleo de Monitoramento da Formação	08/03/2024 a 28/03/2024
Divulgação do resultado parcial da I Etapa no site da SEDUC através do Portal COS e PAS/PSS	01/04/2024
Prazo para solicitação de recurso	02 e 03/04/2024
Resultado Final da I Etapa no site da SEDUC através do Portal COS e PAS/PSS	05/04/2024
II ETAPA	
Análise do Pré-Projeto e/ou Projeto de Pesquisa pela Comissão de Qualificação Profissional	09/04/2024 a 26/04/2024
Divulgação do resultado parcial da II Etapa no site da SEDUC através do Portal COS e PAS/PSS	30/04/2024
Prazo para solicitação de recurso	02 e 03/05/2024
Resultado Final da II Etapa no site da SEDUC através do Portal COS e PAS/PSS	07/05/2024
III ETAPA	
Encaminhamento para a SEPLAG	A partir de 13/05/2024

Art. 4º Esta Portaria entra em vigor na data de sua publicação, revogando-se as disposições em contrário, permanecendo inalterados os demais artigos da Portaria Nº 049/2024/GS/ SEDUC/MT.

Cuiabá-MT, 29 de janeiro de 2024.

Alan Resende Porto

Secretário de Estado de Educação

(Original assinado)

Protocolo 1541533

PORTARIA Nº 059/2024/GS/SEDUC/MT.

Dispõe sobre a dispensa da Portaria nº 5666/87, publicado no Diário Oficial de 10/12/1987, pág. 39, para fins de regularização funcional e dá outras providências.

A SECRETARIA DE ESTADO DE EDUCAÇÃO, no uso das suas atribuições legais e,

Considerando documentos acostados no processo SEDUC-PRO-2023/100662;

RESOLVE:

Art. 1º **Dispensar**, para fins de regularização funcional, a partir de 31/07/1995, da Portaria nº 5666/87, publicada no Diário Oficial de 10/12/1987, pág.39, que admitiu **ANA MARQUES DA SILVA**, para exercer o cargo de Agente de Portaria, na Escola "Lar Espírita Monteiro Lobato", no município de Cuiabá-MT.

Art. 2º Esta Portaria entra em vigor na data da sua publicação. Cuiabá-MT, 29 de janeiro de 2024.

Alan Resende Porto

Secretário de Estado de Educação
(Original assinado)

Protocolo 1541634

PORTARIA Nº 060/2024/GS/SEDUC/MT.

Dispõe sobre designação em regime de Dedicção Exclusiva do Profissional da Educação Básica do Estado de Mato Grosso na função de Diretor Escolar.

O SECRETÁRIO DE ESTADO DE EDUCAÇÃO, no uso das atribuições legais e considerando o que dispõe a Lei Complementar nº 612/2019, art. 71 da Constituição do Estado de Mato Grosso e seus incisos;

Considerando o que dispõe a Lei Complementar nº 50, de 1º de outubro de 1998;

Considerando a classificação do Processo Seletivo regido pelo EDITAL Nº 011/2023/GS/SEDUC/MT publicado no DO Nº 28.511 de 31 de maio de 2023 em observância ao princípio da supremacia do interesse público,

RESOLVE:

Art. 1º Designar os Profissionais da Educação Básica para exercer, em regime de dedicação exclusiva, a função de Diretor Escolar no biênio 2024/2025, nas Unidades Escolares e Municípios, conforme Anexo Único desta Portaria.

Art. 2º Esta Portaria entra em vigor a partir de 22 de janeiro de 2024. Registrada. Publicada. Cumpra-se.

Cuiabá-MT, 29 de janeiro de 2024.

Alan Resende Porto

Secretário de Estado de Educação
(Original assinado)

ANEXO ÚNICO

Nº	MUNICÍPIO	NOME DA ESCOLA	NOME DO SERVIDOR	CPF
1.	ARAGUAINHA	EE RUI BARBOSA	RAIMUNDO CARDOSO DA SILVA FILHO	899.237.741-04
2.	CONFRESA	EE SOL NASCENTE	JOAQUIM PEREIRA NETO	185.539.822-20
3.	NOVO SÃO JOAQUIM	EE JOSE DE ALENCAR	EMIVAL PEREIRA DA COSTA	311.982.011-34
4.	POXOREU	EE FRANKLIN CASSIANO	DIEGO CAVALCANTE MONTEIRO	017.095.541-93
5.	TAPURAH	EE CANDIDO PORTINARI	FRANCIELI SILVEIRA DE AGUIAR	945.020.781-91

Protocolo 1541672

RESOLUÇÃO Nº 01/2024/CACS/FUNDEB/MT.

Aprova o Calendário de Reuniões Ordinárias para o exercício de 2024 do Conselho Estadual de Acompanhamento e Controle Social do Fundo de Manutenção e Desenvolvimento da Educação Básica e de Valorização dos Profissionais da Educação CACS/FUNDEB/MT.

O Conselho Estadual de Acompanhamento e Controle Social do Fundo de Manutenção e Desenvolvimento da Educação Básica e de Valorização dos Profissionais da Educação -CACS/FUNDEB/MT, no uso das atribuições legais que lhe confere o art. 2º da Lei Estadual nº 11.328, de 24 de março de 2021.

Considerando deliberação da Reunião Ordinária do Conselho Estadual de Acompanhamento e Controle Social do Fundo de Manutenção e Desenvolvimento da Educação Básica e de Valorização dos Profissionais da Educação -CACS/FUNDEB/MT realizada no dia 25/01/2024.

RESOLVE:

Art. 1º Aprovar o Calendário de Reuniões Ordinárias do Conselho Estadual de Acompanhamento e Controle Social do Fundo de Manutenção e Desenvolvimento da Educação Básica e de Valorização dos Profissionais da Educação - CACS/FUNDEB, para o exercício 2024, conforme segue:

Mês	Data	Pauta
Janeiro	25/01/2024	1- Organização do Calendário de Reuniões Ordinárias/2024. 2- Aprovação da ata da 7ª Reunião Extraordinária que aconteceu no dia 19/12/2023. 3-Análise e parecer das contas do Fundeb referente ao 6º bimestre/2023.
Fevereiro	29/02/2024	1-Organização do 1º Seminário CACS/Fundeb/2024 aos técnicos do Fundeb para maio/2024.
Março	28/03/2024	1- Análise e parecer das contas do FUNDEB referentes ao 1º bimestre 2024
Abril	25/04/2024	1-Análise das contas referente ao Transporte Escolar/PNATE/2023. 2-Análise e parecer das contas referente ao Programa Fomento às Escolas de Ensino Médio em Tempo Integral/2023.
Mai	29/05/2024	1- Análise e parecer das contas do FUNDEB referentes ao 2º bimestre 2024
Junho	27/06/2024	1- A definir
Julho	25/07/2024	1- Análise e parecer das contas do FUNDEB referentes ao 3º bimestre 2024
Agosto	29/08/2024	1-Reunião com a Equipe Técnica da Seduc para orientação/colaboração sobre a construção da LDO, LOA e PPA.
Setembro	26/09/2024	1-Análise e parecer das contas do FUNDEB referentes ao 4º bimestre de 2024.
Outubro	31/10/2024	A definir
Novembro	28/11/2024	2- Análise e parecer das contas do FUNDEB referentes ao 5º bimestre 2024
Dezembro	19/12/2024	A definir

Art. 2º Esta resolução entra em vigor na data de sua publicação. Publicada, registrada, cumpra-se.

Cuiabá-MT, 26 de janeiro de 2024.

Cons. Wesley Snipes Corrêa da Mata

Presidente do Conselho de Acompanhamento e Controle Social do FUNDEB.

(Original assinado)

Alan Resende Porto

Secretário de Estado de Educação
(Original assinado)

Protocolo 1541537

SECITEC

SECRETARIA DE ESTADO DE CIÊNCIA, TECNOLOGIA E INOVAÇÃO

EDITAL DE CONVOCAÇÃO
Processo Seletivo Simplificado de Professores
EDITAL Nº 01/2023/SECITECI/MT

O **SECRETÁRIO DE ESTADO DE CIÊNCIA, TECNOLOGIA E INOVAÇÃO DO ESTADO DE MATO GROSSO**, no uso de suas atribuições legais e considerando o Edital publicado no Diário Oficial nº. 2.666, de 22 de janeiro de 2024, página 47, resolve retificar a convocação, passando a vigorar com a seguinte redação:

Onde se lê:

EDITAL Nº01/2023/SECITECI/MT					
POLO/ESCOLA	PERFIL	NOME DO CANDIDATO	CLASSIF. GERAL	C/H	EDITAL
CAMPO VERDE	GRADUAÇÃO EM ENGENHARIA DE CONTROLE E AUTOMAÇÃO	ANA LUIZA ROZA LORENZZON	3º Lugar	30 Horas	Nº01/2023

Leia-se:

EDITAL Nº01/2023/SECITECI/MT					
POLO/ESCOLA	PERFIL	NOME DO CANDIDATO	CLASSIF. GERAL	C/H	EDITAL
CAMPO VERDE	GRADUAÇÃO EM ENGENHARIA DE CONTROLE E AUTOMAÇÃO	ANA LUIZA ROZA LORENZZON	3º Lugar	20 Horas	Nº01/2023

Cuiabá/MT, 29 de janeiro de 2024

Allan Kardec Pinto Acosta Benitez
 Secretário de Estado de Ciência Tecnologia e Inovação
 SECITECI - MT

Protocolo 1541820

EXTRATO DO TERMO DE PARCERIA Nº. 002/2024/SECITECI - SECITECI-PRO-2024/00174 PARTES: Secretaria de Estado de Ciência, Tecnologia e Inovação - SECITECI/MT - CNPJ nº. 03.507.415/0024-30 e IENOMAT Instituto Educacional do Norte MT, inscrita no CNPJ sob o nº. 26.511.022/0001-00.

OBJETO: O presente TERMO DE PARCERIA tem por objeto concessão de Visitas Técnicas e Aulas Práticas para alunos regularmente matriculados no curso de Educação Profissional e Tecnológica com Habilitação em Agroecologia, ofertados pela Escola Técnica Estadual de Educação Profissional e Tecnológica de Alta Floresta-SECITECI/MT.

DATA DE ASSINATURA: 24/01/2024.

Vigência: 24/01/2024 a 24/01/2027

ASSINAM: ALLAN KARDEC PINTO ACOSTA BENITEZ - Secretário de Estado de Ciência, Tecnologia e Inovação - SECITECI/MT e **JOSÉ ANTONIO TOBIAS** - IENOMAT Instituto Educacional do Norte MT.

Protocolo 1541500

EXTRATO DO TERMO DE PARCERIA Nº. 003/2024/SECITECI - SECITECI-PRO-2024/00173 PARTES: Secretaria de Estado de Ciência, Tecnologia e Inovação - SECITECI/MT - CNPJ nº. 03.507.415/0024-30 e UNIFLOR - União das Faculdades de Alta Floresta, inscrita no CNPJ sob o nº. 01.330.273/0001-67.

OBJETO: O presente TERMO DE PARCERIA tem por objeto concessão de Visitas Técnicas e Aulas Práticas para alunos regularmente matriculados no curso de Educação Profissional e Tecnológica com Habilitação em Agricultura, ofertados pela Escola Técnica Estadual de Educação Profissional e Tecnológica de Alta Floresta-SECITECI/MT.

DATA DE ASSINATURA: 24/01/2024.

Vigência: 24/01/2024 a 24/01/2027

ASSINAM: ALLAN KARDEC PINTO ACOSTA BENITEZ - Secretário de Estado de Ciência, Tecnologia e Inovação - SECITECI/MT e **JOSÉ ANTONIO TOBIAS** - UNIFLOR - União das Faculdades de Alta Floresta.

Protocolo 1541501

SECEL

SECRETARIA DE ESTADO DE CULTURA, ESPORTE E LAZER

RETIFICAÇÃO DO EXTRATO DO TERMO ADITIVO DE VALOR DO FOMENTO Nº 1002-2023/SECEL, ref. ao Secel-Pro-2023/02810.- Publicado no diário Oficial no dia 29 de janeiro de 2024 nº 28.671 pg. 34.

Onde se lê:

Objeto: O presente Termo Aditivo tem por objeto a alterar a Cláusula Segunda - Dos Recursos, Cláusula Terceira da Dotação Orçamentária e Cláusula Quarta do Termo de Fomento nº 0982-2022, onde fica acrescentado o valor de R\$ 2.200,32 (dois mil e duzentos reais e trinta e dois centavos).

Leia-se:

Objeto: O presente Termo Aditivo tem por objeto a alterar a Cláusula Segunda - Dos Recursos, Cláusula Terceira da Dotação Orçamentária e Cláusula Quarta do Termo de Fomento nº 1002-2023, onde fica acrescentado o valor de R\$ 2.200,32 (dois mil e duzentos reais e trinta e dois centavos), de contrapartida pelo Rotary Club de Guiratinga.

Protocolo 1541517

EXTRATO DO 01º TERMO DE PRORROGAÇÃO DE VIGÊNCIA DO TERMO FOMENTO Nº 0926-2023/SECEL, REFERENTE AO PROCESSO Nº SECEL-PRO-2022/04509.

PARTES: Secretaria de Estado de Cultura, Esporte e Lazer - CNPJ nº 03.507.415/0026-00 e a ASSOCIAÇÃO A CASA DO CENTRO - CNPJ nº 35.823.259/0001-17.

OBJETO: O presente Termo Aditivo tem por objeto a prorrogação da vigência para o dia **30/04/2024**.

ASSINATURA: 26/01/2024.

SIGNATÁRIO: Jefferson Carvalho Neves - Secretário de Estado de Cultura, Esporte e Lazer.

EXTRATO DO 01º TERMO DE PRORROGAÇÃO DE VIGÊNCIA DO TERMO FOMENTO Nº 0405-2023/SECEL, REFERENTE AO PROCESSO Nº SECEL-PRO-2022/04498.

PARTES: Secretaria de Estado de Cultura, Esporte e Lazer - CNPJ nº 03.507.415/0026-00 e a ACADEMIA DE LETRAS CULTURA E ARTES DO CENTRO OESTE - CNPJ nº 01.372.911/0001-02.

OBJETO: O presente Termo Aditivo tem por objeto a prorrogação da vigência para o dia **15/06/2024**.

ASSINATURA: 29/01/2024.

SIGNATÁRIO: Jefferson Carvalho Neves - Secretário de Estado de Cultura, Esporte e Lazer.

Protocolo 1541843

PORTARIA 020/2024/GAB/SECEL-MT

Dispõe sobre a substituição de servidor para fiscalização do Termo de Convênio nº 1080-2023/SECEL/MT.

O **SECRETÁRIO DE ESTADO DE CULTURA, ESPORTE E LAZER DE MATO GROSSO**, no uso de suas atribuições e prerrogativas legais, resolve:

Art. 1º - **SUBSTITUIR** o Fiscal do Termo de Convênio nº 1080-2023/SECEL/MT (SECEL-PRO-2023/03323), **AUSTROGILDO HARDMAM JUNIOR**, de matrícula **66761**, então designada por publicação no Diário Oficial nº 28.623 de 16 de novembro de 2023, pelo servidor **DAVI DE ARAUJO CAMPOS**, de matrícula **333204**, para exercer a função de fiscal da execução e da prestação de contas do Termo de Fomento celebrado entre ASSOCIAÇÃO MATOGROSSENSE DE INCLUSÃO SOCIOCULTURAL - AMISCIM e o Governo do Estado de Mato Grosso, por intermédio da Secretaria de Estado de Cultura, Esporte e Lazer, tendo por objeto "Esporte é vida - Incentivo ao Esporte Amador Fase 2", conforme dados abaixo descritos:

Convênio/Conveniente	Servidor Responsável
Convênio: Termo de Convênio nº 1080-2023/SECEL/MT	Fiscal originalmente nomeado (substituído): Austrogildo Hardmam Junior - Matrícula nº 66761
Processo: SECEL-PRO-2023/03323	Novo fiscal (substituto): Davi de Araújo Campos - Matrícula nº 333204
Conveniente: Associação Matogrossense de Inclusão Socio-cultural - AMISCIM	

Art. 2º - Esta Portaria entra em vigor na data de sua assinatura, produzindo-se seus efeitos legais e revogando os dispositivos contrários.

Registre-se, Publique-se e Cumpra-se.

Cuiabá-MT, 29 de janeiro de 2024.

JEFFERSON CARVALHO NEVES
 Secretário de Estado de Cultura, Esporte e Lazer
 (original assinado)

Protocolo 1541701

SES

SECRETARIA DE ESTADO DE SAÚDE

EDITAL DE CONVOCAÇÃO DE CANDIDATOS CLASSIFICADOS
NO PROCESSO SELETIVO SIMPLIFICADO Nº 003/SES/2023

O SECRETÁRIO DE ESTADO DE SAÚDE DE MATO GROSSO, no uso de suas atribuições legais, e Considerando os termos do inciso IX do art. 37 da Constituição Federal/88, da Lei Complementar nº 441 de 24/10/2011, Lei Complementar nº 600/2017, do Decreto nº 88, 11 de maio de 2015; Considerando o Edital de Homologação do Resultado Final do Processo Seletivo Simplificado nº 003/SES/2023 - DOE de 28/08/2023 - Edição Extra; Considerando a demanda assistencial emergencial, TORNA PÚBLICA a **CONVOCAÇÃO DE CANDIDATOS CLASSIFICADOS**, e:

RESOLVE:

1. Convocar os seguintes candidatos classificados:

HOSPITAL ESTADUAL SANTA CASA
ASSISTENTE ADMINISTRATIVO

ORD.	INSCRIÇÃO	NOME
52	59587	ANTONIA MARIA SOCORRO ALVES
53	55836	SIMONE APARECIDA DOS SANTOS SILVA
54	60136	ANDREIA REGINA DA LUZ SILVA
55	56104	LHORRAYNE LAURENIVEA SANTIAGO DE OLIVEIRA
56	60461	EVELLIN KAYRA DOS ANJOS E SILVA

2. O candidato convocado deverá se apresentar no prazo de 48 (quarenta e oito) horas a contar da publicação, no setor de Recursos Humanos da Unidade para a qual foi convocado, munido da documentação especificada no Anexo I.

Cuiabá, 29 de janeiro de 2024.

GILBERTO GOMES DE FIGUEIREDO
Secretário de Estado de Saúde
(Original assinado)

ANEXO I
DOCUMENTAÇÃO OBRIGATÓRIA

- RG (cópia legível)
- CPF (cópia legível)
- Certidão de Nascimento ou Casamento (cópia legível)
- Comprovante da escolaridade exigida para o cargo/perfil profissional (cópia legível);
- Certidão de quitação com a Justiça Eleitoral e cópia legível do Título de Eleitor;
- Certidão de reservista - para os candidatos do sexo masculino (cópia legível);
- PIS ou PASEP (cópia legível);
- Carteira de Trabalho e Previdência Social (cópia da página de numeração da carteira)
- Certidão Negativa Criminal e Cível da Justiça Federal; (<http://www.trf1.jus.br/servicos/certidao>)
- Certidão Negativa Criminal e Cível da Justiça Estadual; (<http://www.tjmt.jus.br/paginas/servicos/CertidaoNegativa/EmitirCertidao.aspx>)
- Certidão Negativa do Conselho Nacional de Justiça (Improbidade Administrativa); (http://www.cnj.jus.br/improbidade_adm/consultar_requerido.php)
- Exame Admissional ou Atestado de Sanidade e Capacidade Física;
- Declaração de não estar impedido para nomeação, designação, ou contratação para provimento de quaisquer cargos, empregos ou funções na administração pública Direta ou Indireta;
- Declaração de Acúmulo ou Não Acúmulo de Cargo. Em caso de acúmulo, informar o cargo exercido e carga horária;
- Declaração de possuir ou não possuir sociedade ou qualquer participação com empresa pessoa jurídica de serviços de saúde, médicos ou afins;
- Declaração de bens;
- Declaração de Nepotismo;
- Agência e conta corrente no Banco do Brasil (cópia legível dos dados);
- Apresentar cópia da carteira profissional ou certidão válida comprobatória de registro no respectivo Conselho de Classe do Estado de Mato Grosso, quando exigido para o exercício profissional.

Protocolo 1541801

EDITAL DE CONVOCAÇÃO DE CANDIDATOS CLASSIFICADOS
NO PROCESSO SELETIVO SIMPLIFICADO Nº 004/SES/2023

O SECRETÁRIO DE ESTADO DE SAÚDE DE MATO GROSSO, no uso de suas atribuições legais, e considerando os termos do inciso IX do art. 37 da Constituição Federal/88, da Lei Complementar nº 441 de 24/10/2011, Lei Complementar nº 600/2017 e do Decreto nº 88/2015; considerando o Edital de Homologação do Resultado Final do Processo Seletivo Simplificado nº 004/SES/2023 - DOE de 25/09/2023; considerando a demanda assistencial emergencial, TORNA PÚBLICA a **CONVOCAÇÃO DE CANDIDATOS CLASSIFICADOS**, e **RESOLVE:**

1. Convocar os seguintes candidatos classificados:

SUPERINTENDÊNCIA DE ASSISTÊNCIA FARMACÊUTICA - SAF

ASSISTENTE ADMINISTRATIVO

ORD.	INSCRIÇÃO	NOME
20	65101	THAYZA DA SILVA NAZARIO
21	63902	ROSANGELA ALVES DA SILVA

FARMACÊUTICO

ORD.	INSCRIÇÃO	NOME
29	63790	MARIA ALDENIRA LOPES DOS SANTOS
30	66053	DANIELLE SOARES DE LIMA
31	67772	MEIRE APARECIDA PEIXOTO
32	67272	RODRIGO PIROLO GATZKE

2. O candidato convocado deverá se apresentar no prazo de **48 (quarenta e oito) horas** a contar da publicação, no setor de Recursos Humanos da Unidade para a qual foi convocado, munido da documentação especificada no Anexo I.

Cuiabá, 29 de janeiro de 2024.

GILBERTO GOMES DE FIGUEIREDO
Secretário de Estado de Saúde
(Original assinado)

ANEXO I
DOCUMENTAÇÃO OBRIGATÓRIA

- RG (cópia legível)
- CPF (cópia legível)
- Certidão de Nascimento ou Casamento (cópia legível)
- Comprovante da escolaridade exigida para o cargo/perfil profissional (cópia legível);
- Certidão de quitação com a Justiça Eleitoral e cópia legível do Título de Eleitor;
- Certidão de reservista - para os candidatos do sexo masculino (cópia legível);
- PIS ou PASEP (cópia legível);
- Carteira de Trabalho e Previdência Social (cópia da página de numeração da carteira)
- Certidão Negativa Criminal e Cível da Justiça Federal; (<http://www.trf1.jus.br/servicos/certidao>)
- Certidão Negativa Criminal e Cível da Justiça Estadual; (<http://www.tjmt.jus.br/paginas/servicos/CertidaoNegativa/EmitirCertidao.aspx>)
- Certidão Negativa do Conselho Nacional de Justiça (Improbidade Administrativa); (http://www.cnj.jus.br/improbidade_adm/consultar_requerido.php)
- Exame Admissional ou Atestado de Sanidade e Capacidade Física;
- Declaração de não estar impedido para nomeação, designação, ou contratação para provimento de quaisquer cargos, empregos ou funções na administração pública Direta ou Indireta;
- Declaração de Acúmulo ou Não Acúmulo de Cargo. Em caso de acúmulo, informar o cargo exercido e carga horária;
- Declaração de possuir ou não possuir sociedade ou qualquer participação com empresa pessoa jurídica de serviços de saúde, médicos ou afins;
- Declaração de bens;
- Declaração de Nepotismo;
- Agência e conta corrente no Banco do Brasil (cópia legível dos dados);
- Apresentar cópia da carteira profissional ou certidão válida comprobatória de registro no respectivo Conselho de Classe do Estado de Mato Grosso, quando exigido para o exercício profissional.

Protocolo 1541822

**AVISO SUSPENSÃO DE LICITAÇÃO
PREGÃO ELETRÔNICO Nº 115/2023
PROCESSO ADMINISTRATIVO (SIGADOC) Nº SES-PRO-2023/16012**

A Secretaria de Estado de Saúde do Estado de Mato Grosso torna público que a licitação em epígrafe, cujo objeto consiste na **"AQUISIÇÃO DE MEDICAMENTOS, PARA ATENDER AS DEMANDAS DOS HOSPITAL ESTADUAL SANTA CASA, HOSPITAL ESTADUAL "LOUSITE FERREIRA DA SILVA", HOSPITAL REGIONAL DE ALTA FLORESTA "ALBERT SABIN", HOSPITAL REGIONAL DE CÁCERES "DR ANTÔNIO FONTES" E ANEXO, HOSPITAL REGIONAL DE COLÍDER "DR MASAMITSU TAKANO", HOSPITAL REGIONAL DE RONDONÓPOLIS IRMÃ ELZA GIOVANELLA, HOSPITAL REGIONAL DE SINOP "JORGE DE ABREU" E HOSPITAL REGIONAL DE SORRISO, NOS TERMOS CONSTANTE NO ANEXO DENOMINADO SOLUÇÕES PARA DILUIÇÃO."**, com data de abertura agendada para ocorrer no dia **30.01.2024** às 09h00min (Horário de Cuiabá/MT), será **SUSPENSA** para adequação do item 13 no sistema SIAG conforme Edital. A nova data será agendada posteriormente e estará disponível no Portal de Aquisições (link: <http://aquisicoes.seplag.mt.gov.br>), e todas as operações relativas ao certame e no site da Secretaria de Estado de Saúde Link: <http://www.saude.mt.gov.br/licitacao-editais>. Contato: E-mail pregao02@ses.mt.gov.br e (65) 3613-5410 - Coordenadoria de Aquisições.

Cuiabá-MT, 29 de janeiro de 2023.

**Kelly Fernanda Gonçalves
Pregoeira Oficial - SES/MT
(Original assinado nos autos)**

Protocolo 1541629

PORTARIA Nº 059/2024/GBSES

O **SECRETÁRIO DE ESTADO DE SAÚDE**, no uso das atribuições que lhe confere o artigo 71 da Constituição Estadual, e

CONSIDERANDO as disposições da Lei nº 8.080, de 19 de setembro de 1990, do Decreto Federal nº 7.508, de 28 de junho de 2011, da Portaria nº 4.279/GM/MS, de 30 de dezembro de 2010, do Anexo 2 do Anexo XXIV e Anexo XXIV da Portaria de Consolidação nº 2, de 28 de setembro de 2017, da Portaria nº 529/GM/MS, de 1º de abril de 2013;

CONSIDERANDO as disposições contidas na Lei nº 10.335, de 28 de outubro de 2015, que revoga a Lei nº 9.870, de 28 de dezembro de 2012, que dispõe sobre o percentual de repasse de recursos destinados ao desenvolvimento das ações de saúde aos Fundos Municipais de Saúde;

CONSIDERANDO as disposições do Decreto Estadual nº 456, de 24 de março de 2016, que dispõe sobre o Sistema de Transferência de Recursos Financeiros do Fundo Estadual de Saúde aos Fundos Municipais de Saúde e dá outras providências;

CONSIDERANDO as disposições da Portaria nº 048/2018/GBSES/MT, publicada no Diário Oficial de 26 de março de 2018, que institui valores de cofinanciamento estadual não obrigatório para apoio ao custeio mensal das ações e serviços de saúde de Atenção Hospitalar de Referência/MAC com o objetivo de melhorar o acesso dos usuários no âmbito do Sistema Único de Saúde do Estado de Mato Grosso;

CONSIDERANDO a Portaria nº 056/2023/GBSES/MT, publicada no Diário Oficial de 25 de janeiro de 2023, que prorrogou a vigência da Portaria nº 048/2018/GBSES/MT até 31 de dezembro de 2023;

CONSIDERANDO a necessidade de ajustes orçamentário e financeiro, adequando à realidade econômica do país e do Estado de Mato Grosso, após realização de estudos técnicos de custos dos hospitais cofinanciados, a fim de melhorar o acesso aos serviços e ações de saúde nas regiões de saúde do Estado;

CONSIDERANDO que o Fundo Municipal de Saúde de Nortelândia está com o pagamento suspenso desde agosto/2019 até que se resolva pendências registradas em processo em andamento de ação civil, portanto, o referido município não consta no Anexo Único desta Portaria;

CONSIDERANDO o processo nº SES-PRO-2022/58181, que dispõe sobre as Notificações Extrajudiciais nº 024/2022/UNIDADEJURÍDICA/LJ/SES/MT e nº 032/2022/UNIDADEJURÍDICA/LJ/SES/MT ao município de Rondonópolis, com fulcro no Parecer nº 2.348/SGAC/PGE/2022, de 18 de julho de 2022, para desconto do valor de R\$ 423.300,31 (quatrocentos e vinte e três mil trezentos reais e trinta e um centavos) referente ao não atingimento de atendimentos regionalizados do Hospital Municipal Dr. Antônio dos Santos Muniz" até que se resolva pendências do citado processo, sendo assim o recurso continua suspenso; e

CONSIDERANDO o Processo nº SES-PRO-2023/63268, Ofício nº 2277/2023/GABIN/SMS e Portaria Interna nº 1.384, de 21 de novembro de 2023, que define a realocação dos recursos vinculado a Portaria nº

048/2018/GBSES do Hospital Municipal Dr. Antônio dos Santos Muniz, para o serviço de radioterapia do Hospital Santa Casa de Misericórdia de Rondonópolis, no valor total de R\$ 423.300,31 (quatrocentos e vinte e três mil trezentos reais e trinta e um centavos);

CONSIDERANDO a Resolução CIB/MT nº 186 de 14 de junho de 2023 que dispõe sobre o cofinanciamento estadual para o custeio e manutenção das ações e serviços de Atenção Hospitalar do Hospital Regional de Água Boa do município de Água Boa/MT;

CONSIDERANDO a Resolução CIB/MT nº 191 de 14 de junho de 2023 que dispõe sobre o cofinanciamento estadual para o custeio e manutenção das ações e serviços de Atenção Hospitalar do Hospital Regional de Peixoto de Azevedo do município de Peixoto de Azevedo/MT;

CONSIDERANDO a Resolução CIB/MT nº 309 de 06 de julho de 2023 que dispõe sobre o cofinanciamento estadual para o custeio e manutenção das ações e serviços de Atenção Hospitalar do Hospital Municipal de Juína Dr. Hideo Sakuno do município de Juína/MT;

CONSIDERANDO a Resolução CIB/MT nº 310 de 06 de julho de 2023 que dispõe sobre o cofinanciamento estadual para o custeio e manutenção das ações e serviços de Atenção Hospitalar do Hospital Municipal Prefeito João Abreu Luz do município de São Félix do Araguaia/MT;

CONSIDERANDO a Resolução CIB/MT nº 679 de 14 de setembro de 2023 que dispõe sobre o cofinanciamento estadual para o custeio e manutenção das ações e serviços de Atenção Hospitalar do Hospital Municipal Médio Norte do município de Arenópolis/MT;

CONSIDERANDO a Resolução CIB/MT Ad Referendum nº 156 de 23 de outubro de 2023 que dispõe sobre o cofinanciamento estadual para o custeio e manutenção das ações e serviços de Atenção Hospitalar do Hospital Municipal de Confresa do município de Confresa/MT;

CONSIDERANDO a Resolução CIB/MT Ad Referendum nº 157 de 23 de outubro de 2023 que dispõe sobre o cofinanciamento estadual para o custeio e manutenção das ações e serviços de Atenção Hospitalar do Hospital Municipal de Jaciara do município de Jaciara/MT;

CONSIDERANDO a Resolução CIB/MT Ad Referendum nº 158 de 23 de outubro de 2023 que dispõe sobre o cofinanciamento estadual para o custeio e manutenção das ações e serviços de Atenção Hospitalar do Hospital Municipal de Juara Elidia Machietto Santillo do município de Juara/MT;

RESOLVE:

Art. 1º. Instituir valores de cofinanciamento estadual não obrigatório para apoio ao custeio mensal das ações e serviços de saúde de atenção hospitalar de referência, com o objetivo de melhorar o acesso dos usuários no âmbito do Sistema Único de Saúde do Estado de Mato Grosso.

Art. 2º Os recursos financeiros destinados aos Municípios estão apresentados no Anexo Único desta Portaria.

§ 1º Nos valores financeiros destinados ao município de Cuiabá estão incluídos o apoio financeiro não obrigatório ao Hospital e Pronto Socorro Municipal de Cuiabá, ao Hospital Municipal Dr. Leony Palma de Carvalho, ao Hospital Universitário Júlio Müller e aos programas especiais desenvolvidos por outros Hospitais do Município, conforme pactuação com a Secretaria Municipal de Saúde de Cuiabá.

§ 2º Os recursos financeiros destinados ao Município de Rondonópolis contemplam o Hospital Santa Casa de Misericórdia de Rondonópolis.

§ 3º Os recursos serão repassados, mensalmente, mediante comprovação da execução do teto financeiro definidos pela PPI, na Média e Alta Complexidade (MAC), por meio dos sistemas de informação oficiais do Ministério da Saúde (SIA e SIHD2).

Art. 3º Para adesão ao cofinanciamento de ações e serviços de atenção hospitalar de referência será necessário atender os seguintes critérios:

I. Possuir em seu território estabelecimento hospitalar de referência regional ou estadual;

II. Atender, no mínimo, as clínicas básicas: médica, cirúrgica geral, pediátrica, ginecologia e obstetrícia ou atendimento especializado;

III. Estar vinculado ao Complexo Regulador do Sistema Único de Saúde de Mato Grosso - SUS/MT e utilizar o sistema de regulação (SISREG);

IV. Atender, no mínimo, 10% de pacientes referenciados de municípios da sua região de abrangência, respeitada a Programação Pactuada e Integrada (PPI);

V. Garantir estrutura de atendimento hospitalar referenciado aos municípios da região;

VI. Apresentar, mensalmente, prestação de contas da utilização dos recursos financeiros.

Art. 4º Os parâmetros para definição dos valores do cofinanciamento das ações e serviços de Atenção Hospitalar de Referência no âmbito do Estado de Mato Grosso, serão estabelecidos conforme critérios elencados a seguir:

I- Estimativa populacional 2017;

II- Produtividade Ambulatorial e Hospitalar dos últimos dois anos;

III- Capacidade instalada dos estabelecimentos de saúde;

IV- Condições de acesso às ações e serviços de Atenção Hospitalar.

Art. 5º Os recursos financeiros não obrigatórios, de que trata essa Portaria, contemplará um grupo de estabelecimentos de saúde, considerando sua natureza, tipo e perfil assistencial, que deverão:

I- Disponibilizar vaga de internação aos municípios da região;

II- Disponibilizar todo o apoio diagnóstico necessário aos pacientes internados;

III- Garantir transporte adequado ao paciente internado quando necessário;

IV- Seguir as diretrizes da Política Nacional de Atenção Hospitalar (PNHOSP);

V- Alimentar os sistemas oficiais de informação (Sistema de Informação Ambulatorial - SIA/Sistema de Informação Hospitalar - SIHD2).

Art. 6º O Município deverá apresentar a Secretaria de Estado de Saúde de Mato Grosso, o contrato/convênio com os prestadores de serviços incluindo metas, modelo contratual, custos e pactuação regional, bem como um Plano de Melhorias dos Serviços Hospitalares.

Art. 7º O município deverá apresentar relatórios mensais com a prestação de contas da execução financeira relativa aos recursos tratados nesta Portaria com o quantitativo dos serviços executados, de acordo com as metas pactuadas.

Art. 8º A Secretaria de Estado de Saúde de Mato Grosso realizará, através dos Escritórios Regionais de Saúde - ERS, em conjunto com a área Controle e Avaliação Municipal, o monitoramento dos serviços prestados pela Unidade de Saúde que receber os recursos financeiros que trata esta Portaria.

Art. 9º Os valores tratados nesta Portaria poderão ser revistos a qualquer momento e a partir do Planejamento Regional Integrado.

Art. 10º É vedada a utilização dos recursos financeiros tratados nesta Portaria para o pagamento de despesas com recursos humanos, salário e/ou gratificações, em observância ao Art. 167-X da Constituição da República Federativa do Brasil, de 05 de outubro de 1988.

Art. 11º - Esta Portaria entra em vigor na data da sua publicação, com efeitos financeiros a partir de 1º de janeiro de 2024, revogando as disposições em contrário, em especial a Portaria nº 048/2018/GBSES.

Registrada. Publicada. CUMPRASE.

Cuiabá/MT, 29 de janeiro de 2024.

GILBERTO GOMES DE FIGUEIREDO

Secretário de Estado de Saúde

(Original Assinado)

ANEXO ÚNICO

Região	Município	Estabelecimento	Valor atualizado
Araguaia Xingu	Confresa	Hospital Municipal de Confresa	R\$ 685.000,00
Baixada Cuiabana	Cuiabá	Hospital Municipal e Pronto Socorro de Cuiabá; Hospital Municipal de Cuiabá Dr. Leony Palma Carvalho; Hospital Universitário Júlio Müller	R\$ 2.300.000,00
	Várzea Grande	Hospital e Pronto Socorro Municipal de Várzea Grande	R\$ 1.300.000,00
Centro Norte	Diamantino	Hospital e Maternidade São João Batista	R\$ 250.000,00
Garças Araguaia	Barra do Garças	Hospital e Pronto Socorro Municipal Milton Pessoa Morbeck	R\$ 800.000,00
Médio Araguaia	Água Boa	Hospital Regional de Água Boa	R\$ 1.600.000,00
Médio Norte Mato-grossense	Arenópolis	Hospital Municipal do Médio Norte	R\$ 405.345,78
Noroeste Mato-grossense	Juína	Hospital Municipal de Juína Dr. Hideo Sakuno	R\$ 750.000,00
Norte Araguaia Karajá	São Félix do Araguaia	Hospital Municipal Prefeito João Abreu Luz	R\$ 350.000,00

Sudoeste Mato-grossense	Pontes e Lacerda	Hospital Vale do Guaporé	R\$ 750.000,00
Sul Mato-grossense	Jaciara	Hospital Municipal de Jaciara	R\$ 200.000,00
	Primavera do Leste	Hospital das Clínicas de Primavera Hospital e Maternidade São Lucas Primavera LTDA	R\$ 300.000,00
	Rondonópolis	Hospital Santa Casa de Misericórdia de Rondonópolis	R\$ 1.300.000,00
Vale do Arinos	Juara	Hospital Municipal Elidia Machietto de Juara	R\$ 450.000,00
Vale do Peixoto	Peixoto de Azevedo	Hospital Regional de Peixoto de Azevedo	R\$ 1.450.000,00
Total			R\$ 12.890.345,78

Protocolo 1541636

ADMINISTRAÇÃO INDIRETA

MT SAÚDE

INSTITUTO MATO GROSSO SAÚDE

EXTRATO DO 3º TERMO ADITIVO AO CONTRATO DE CREDENCIAMENTO Nº 038/2021/MTS

DA ESPÉCIE: 3º Termo Aditivo ao Contrato de Credenciamento nº 038/2021, que entre si celebram o ESTADO DE MATO GROSSO, por intermédio do INSTITUTO DE ASSISTÊNCIA À SAÚDE DOS SERVIDORES DO ESTADO - MATO GROSSO SAÚDE e a Pessoa Jurídica **HOSPITAL E MATERNIDADE SÃO LUCAS PRIMAVERA LTDA - CNPJ: 20.424.706/0001-98.**

DO OBJETO: O presente termo aditivo ao contrato de credenciamento tem por objeto a alteração da vigência do contrato inicial, conforme processo MTSAUDE-PRO-2023/11016, conforme os termos do Edital de chamamento Público nº 002/2016.

DA VIGÊNCIA: O presente contrato terá a vigência de 12 (doze) meses, contados a partir de **27/01/2024 a 26/01/2025.**

DA DOTAÇÃO ORÇAMENTÁRIA: UO: 11303, Programa: 516, Ação: 2029, Fonte: 1.500.000 e 1.501.0000, Natureza de Despesa: 3.3.90.000.00.

ASSINAM: MISMA THALITA DOS ANJOS COUTINHO /Presidente do Instituto de Assistência à Saúde dos Servidores do Estado - Mato Grosso Saúde/CONTRATANTE e ALEX MARCOS CUBA / HOSPITAL E MATERNIDADE SÃO LUCAS PRIMAVERA LTDA / CONTRATADO.

Protocolo 1541562

EXTRATO DE CONTRATO DE CREDENCIAMENTO Nº 003/2024/MTS

DA ESPÉCIE: Contrato de Credenciamento nº 003/2024, que entre si celebram o ESTADO DE MATO GROSSO, por intermédio do INSTITUTO DE ASSISTÊNCIA À SAÚDE DOS SERVIDORES DO ESTADO - MATO GROSSO SAÚDE e a Pessoa Jurídica **MAMO RADY DIAGNÓSTICO MATERNO INFANTIL LTDA - CNPJ: 03.793.071/0001-87.**

DO OBJETO: O presente tem por objeto a prestação de serviços na área da saúde para atendimento médico-hospitalar aos beneficiários, do plano Mato Grosso Saúde, através do Edital para Credenciamento nº 001/2014/MTS, conforme processo **MTSAUDE-PRO-2023/14469.**

DA VIGÊNCIA: O presente contrato terá a vigência de 12 (doze) meses, contados a partir de **30/01/2024 a 29/01/2025.**

ASSINAM: MISMA THALITA DOS ANJOS COUTINHO /Presidente do Instituto de Assistência à Saúde dos Servidores do Estado - Mato Grosso Saúde/CONTRATANTE e HELOISA ALICE ULYSSEA CARVALHO/MAMO RADY DIAGNOSTICO MATERNO INFANTIL / CONTRATADO.

Protocolo 1541565

EXTRATO DE CONTRATO DE CREDENCIAMENTO Nº 101/2023/MTS

DA ESPÉCIE: Contrato de Credenciamento nº 101/2023, que entre si celebram o ESTADO DE MATO GROSSO, por intermédio do INSTITUTO DE ASSISTÊNCIA À SAÚDE DOS SERVIDORES DO ESTADO - MATO GROSSO SAÚDE e a Pessoa Jurídica **SARAH ARGENTI ALVARENGA EIRELI- SÃO MATEUS MEDICINA DIAGNÓSTICA - CNPJ: 18.213.735/0001-69.**

DO OBJETO: O presente tem por objeto a prestação de serviços na área da saúde para atendimento médico-hospitalar aos beneficiários, do plano Mato Grosso Saúde, através do Edital para Credenciamento nº 001/2014/MTS, conforme processo **MTSAUDE-PRO-2023/11994**.

DA VIGÊNCIA: O presente contrato terá a vigência de 12 (doze) meses, contados a partir de **01/12/2023 a 30/11/2024**.

ASSINAM: MISMA THALITA DOS ANJOS COUTINHO /Presidente do Instituto de Assistência à Saúde dos Servidores do Estado - Mato Grosso Saúde/CONTRATANTE e SARAH ARGENTI ALVARENGA/ SARAH ARGENTI ALVARENGA EIRELI -SÃO MATEUS MEDICINA DIAGNÓSTICA /CONTRATADO.

Protocolo 1541566

EXTRATO DO 1º TERMO ADITIVO AO CONTRATO DE CREDENCIAMENTO Nº 005/2023/MTS

DA ESPÉCIE: 1º Termo Aditivo ao Contrato de Credenciamento nº 005/2023, que entre si celebram o ESTADO DE MATO GROSSO, por intermédio do INSTITUTO DE ASSISTÊNCIA À SAÚDE DOS SERVIDORES DO ESTADO - MATO GROSSO SAÚDE e a Pessoa Jurídica **GF MEDICAL COMERCIO E REPRESENTAÇÕES EIRELI - CNPJ: 07.356.800/0002-70**.

DO OBJETO: O presente termo aditivo ao contrato de credenciamento tem por objeto a alteração da vigência do contrato inicial, conforme processo nº **MTSAUDE-PRO-2023/11026**, através do Edital de Chamamento Público Nº 001/2016.

DA VIGÊNCIA: O presente contrato terá a vigência de 12 (doze) meses, contados a partir de **31/01/2024 a 30/01/2025**.

DA DOTAÇÃO ORÇAMENTÁRIA: UO: 11303, Programa: 516, Ação: 2029, Fonte: 1.500.000 e 1.501.0000, Natureza de Despesa: 3.3.90.000.00

ASSINAM: MISMA THALITA DOS ANJOS COUTINHO/Presidente do Instituto de Assistência à Saúde dos Servidores do Estado - Mato Grosso Saúde/ CONTRATANTE e GUSTAVO OVÍDIO MUSSI FAVERÃO / GF MEDICAL COMERCIO E REPRESENTAÇÕES EIRELI /CONTRATADA.

Protocolo 1541568

EXTRATO DO 1º TERMO ADITIVO AO CONTRATO DE CREDENCIAMENTO Nº 007/2023/MTS

DA ESPÉCIE: 1º Termo Aditivo ao Contrato de Credenciamento nº 007/2023, que entre si celebram o ESTADO DE MATO GROSSO, por intermédio do INSTITUTO DE ASSISTÊNCIA À SAÚDE DOS SERVIDORES DO ESTADO - MATO GROSSO SAÚDE e a Pessoa Física de Direito Privado **DANIELA STERN - CPF: 048.192.941-05**.

DO OBJETO: O presente termo aditivo ao contrato de credenciamento tem por objeto a alteração da vigência do contrato inicial, conforme processo **MTSAUDE-PRO-2023/1103**.

DA VIGÊNCIA: O presente contrato terá a vigência de **31/01/2024 a 30/01/2025**.

ASSINAM: MISMA THALITA DOS ANJOS COUTINHO/Presidente do Instituto de Assistência à Saúde dos Servidores do Estado - Mato Grosso Saúde/CONTRATANTE e DANIELA STERN / CONTRATADA.

Protocolo 1541569

INTERMAT

INSTITUTO DE TERRAS DE MATO GROSSO

AVISO DE DATA DE REALIZAÇÃO DE PROVA DE CONCEITO

PREGÃO ELETRÔNICO Nº 002/2023/CASACIVIL PROCESSO INTERMAT-PRO-2023/02156

Objeto: Contratação de empresa especializada em prestação de serviços de tratamento de documentos, higienização, classificação, catalogação, digitalização, indexação e disponibilização de versão digital em sistemas informatizados, do Instituto de Terras de Mato Grosso (INTERMAT), para realização do PGP - Projeto 7 que faz parte do Contrato de Colaboração Financeira Não Reembolsável nº 18.2.0167.1, celebrado entre o BNDES e o Estado de Mato Grosso, para apoio ao Programa Terra a Limpo conforme especificações e condições técnicas constantes no Edital e em seus anexos.

O Presidente do INSTITUTO DE TERRAS DE MATO GROSSO - INTERMAT, no uso de suas atribuições legais conferidas pelo art. 5º do Decreto nº 1.396 de 19 de maio de 2022, torna público aos interessados que a **PROVA DE CONCEITO** prevista nos itens 6.2 e 10 do edital nº **002/2023/CASACIVIL** será realizada no período de 19 a 23 de fevereiro de 2024, iniciando-se às 8h00min do dia 19/02/2024, na sede do INTERMAT, Rua Engº Agrônomo Arnaldo Duarte Monteiro, s/nº, Edifício Engº José Morbeck, Centro Político Administrativo Cuiabá - MT.

Cuiabá-MT. 30 de janeiro de 2024

FRANCISCO SERAFIM DE BARROS
Presidente do INTERMAT

Protocolo 1541594

PORTARIA Nº 10

O Presidente do Instituto de Terras de Mato Grosso - INTERMAT, no uso das atribuições que lhe conferem os itens I e VI do artigo 5º do Decreto nº 1.546 de 26 de maio de 1.992, que aprova o Regulamento deste Órgão: Considerando a faculdade prevista nos artigos 27 e 28, item I e II mais os parágrafos 1º e 2º da Lei nº 6.383 de 07 de dezembro de 1.976;

Considerando os pressupostos contidos nos artigos 5º e 6º da Lei nº 3.922, de 20 de setembro de 1.977; Considerando orientações materializadas nos artigos 3º, 6º e 7º do Decreto Estadual nº 1.260, de 14 de fevereiro de 1.978; Considerando afinal o contido nos autos dos processos **INTERMAT-PRO-2021/01181 e INTERMAT-PRO-2024/01050**

RESOLVE:

Retificar a informação constante na Portaria nº 100/2013/INTERMAT publicada no Diário Oficial do Estado nº 26119 em 29/08/2013, página 42 e Matrícula nº 13.477 Livro 02 Registro Geral de 09/10/2013.

ONDE SE LÊ:

I -Arrecadar como devoluta incorporando-a ao patrimônio do Estado de Mato Grosso a área de 942,8975 ha (novecentos e quarenta e dois hectares, oitenta e nove ares, setenta e cinco centiares), situado no Município de JUÍNA/MT, Denominada " FAZENDA IRMÃOS BIALESKI" Perímetro: 12.240,30m e possuindo os seguintes limites e confrontações **DESCRIÇÃO DO PERÍMETRO:**Inicia-se a descrição deste perímetro no vértice BAW-M-0032, de coord. N 8.696.526,222m e E 316.786,502m, situado em comum com a FAZ. "MEURER" (VIRNA TACIANA FAGUNDES),código do Incra:NÃO CADASTRADO-POSSE e com a FAZ. SÃO LEOPOLDO (MARIO TADAYOSHI MARUYAMA),código do Incra nº 901.091.004.189-2,deste, segue confrontando com a FAZ. SÃO LEOPOLDO (MARIO TADAYOSHI MARUYAMA), código do Incra nº 901.091.004.189-2, com os seguintes azimutes e distâncias: 94°05'43" e 1.202,26m, até o vértice BAW-M-0031, de coord. N 8.696.440,363 m e E 317.985,688m; 98°40'13" e 1.129,80m, até o vértice BAW-M-0233, de coord. N 8.696.270,049 m e E 319.102,582m; deste, segue confrontando com a FAZ. AVENTURA (JOÃO EROTIDES ROBERTO), código do Incra: NÃO CADASTRADO - POSSE, com o azimute de 166°01'10" e distância de 2.318,66m, até o vértice BAW-M-0153, de coord. N 8.694.020,069m e E 319.662,749m; deste, segue pela margem esquerda do RIO PRETO, sentido a sua montante, com os seguintes azimutes e distâncias: 255°56'34" e 376,49m, até o ponto BAW-P-0037, de coord. N 8.693.928,624m e E 319.297,538m; 209°03'06" e 492,74m, até o ponto BAW-P-0038, de coord. N 8.693.497,880m e E 319.058,266m; 222°39'06" e 504,72m, até ponto BAW-P-0039, de coord. N 8.693.126,668m e E 318.716,301m; 249°59'48" e 596,06m, até o ponto BAW-P-0040, de coord. N 8.692.922,771m e E 318.156,198m; 251°18'18" e 511,57m, até o ponto BAW-P-0041, de coord. N 8.692.758,799m e E 317.671,621m; 242°17'35" e 461,16m, até o vértice BAW-M-0036, de coord. N 8.692.544,384m e E 317.263,343m; deste, segue confrontando com terras de JOÃO DAMIANI, código do Incra: NÃO CADASTRADO-POSSE, com o azimute de 341°33'46" e distância de 3.745,49m, até o vértice BAW-M-0154, de coord. N 8.696.097,618m e E 316.078,779m; deste, segue confrontando com a FAZ. "MEURER"(VIRNA TACIANA FAGUNDE), código do Incra: NÃO CADASTRADO-POSSE, com os seguintes azimutes e distâncias: 67°38'35" e 762,92m, até o vértice BAW-M-0033,de coord. N 8.696.387,811m e E 316.784,348m;0°53'30" e 138,43m, até o vértice BAW-M-0032, que é o ponto inicial da descrição deste perímetro.Todas as coord. aqui descritas estão georreferenciadas ao Sistema Geodésico Brasileiro, a partir das estações ativa, RBMC de Cuiabá-MT, de coord. N 8.280.082,107m e E 599.791,608m, e RBMC de Uberlândia-MT, de coord. N 7.909.294,703m e E 782.705,941m e encontram-se representadas no Sistema UTM, referenciadas ao Meridiano Central nº 57°00', fuso - 21, tendo como datum o SAD-69. Todos os azimutes e distâncias, área e perímetro foram calculados no plano de projeção UTM.

LEIA - SE:

I - Arrecadar como devoluta incorporando-a ao patrimônio do Estado de Mato Grosso a área de **942,7625 hectares**, situada no município de **JUÍNA**, denominada "**FAZENDA IRMÃOS BIALESKI**".

Perímetro: **15.050,87 metros**.

DESCRIÇÃO DO PERÍMETRO: O perímetro do imóvel descrito abaixo:

Inicia-se a descrição deste perímetro no vértice **BAW-M-0032**, de coordenadas N 8.696.485,420m e E 316.732,456m; situado no limite do imóvel rural Fazenda JL, do proprietário João Batista da Silva, portador da

cédula de identidade RG nº 348.323 SSP/MT e Inscrito no CPF/MF nº 206.467.631-72, possuidor por simples ocupação, com o limite do imóvel rural Fazenda São Leopoldo, Matrícula nº 6.142 - CNS: 06.328-9, Código INCRA nº 901.091.004.189-2, da proprietária São Leopoldo Participação e Administração de Bens LTDA; deste, segue confrontando com o limite do imóvel rural Fazenda São Leopoldo, com os seguintes azimutes e distâncias: 94°05'57" e 1.201,72m até o vértice **BAW-M-0031**, de coordenadas N 8.696.399,520m e E 317.931,100m; 99°21'27" e 1.136,21m até o vértice **AQA-M-2633**, de coordenadas N 8.696.214,780m e E 319.052,190m; situado no limite do imóvel rural Fazenda São Leopoldo, Matrícula nº 6.142 - CNS: 06.328-9, Código INCRA nº 901.091.004.189-2, da proprietária São Leopoldo Participação e Administração de Bens LTDA, com o limite do imóvel rural Fazenda Aventura, da proprietária Renata Pereira Barretto Lourenço, portadora de cédula de identidade RG nº 12.271.465-9 SSP/SP e inscrita no CPF/MF: 103.063.598-63, possuidora por simples ocupação; deste, segue confrontando com o limite do imóvel rural Fazenda Aventura - Área de Posse, com os seguintes azimutes e distâncias: 166°01'08" e 2.304,05 m até o vértice **AQA-M-2695**, de coordenadas N 8.693.978,990m e E 319.608,850m; 166°00'54" e 43,41m até o vértice **AQA-P-6172**, de coordenadas N 8.693.936,870m e E 319.619,340m; situado no limite do imóvel rural Fazenda Aventura, da proprietária Renata Pereira Barretto Lourenço, portadora de cédula de identidade RG nº 12.271.465-9 SSP/SP e inscrita no CPF/MF: 103.063.598-63, possuidora por simples ocupação, com o limite da margem esquerda do RIO PRETO; deste, segue confrontando com o limite da margem esquerda do referido rio, a montante, com os seguintes azimutes e distâncias: 216°16'32" e 8,48m até o vértice **AQA-P-6173**, de coordenadas N 8.693.930,030m e E 319.614,320m; 208°50'54" e 14,03m até o vértice **AQA-P-6174**, de coordenadas N 8.693.917,740m e E 319.607,550m; 217°23'52" e 10,42m até o vértice **AQA-P-6175**, de coordenadas N 8.693.909,460m e E 319.601,220m; 248°39'18" e 9,09m até o vértice **AQA-P-6176**, de coordenadas N 8.693.906,150m e E 319.592,750m; 269°44'09" e 13,01m até o vértice **AQA-P-6177**, de coordenadas N 8.693.906,090m e E 319.579,740m; 281°13'38" e 16,28m até o vértice **AQA-P-6178**, de coordenadas N 8.693.909,260m e E 319.563,770m; 283°09'06" e 17,32m até o vértice **AQA-P-6179**, de coordenadas N 8.693.913,202m e E 319.546,900m; 290°55'28" e 20,35m até o vértice **AQA-P-6180**, de coordenadas N 8.693.920,468m e E 319.527,896m; 297°01'18" e 15,69m até o vértice **AQA-P-6181**, de coordenadas N 8.693.927,595m e E 319.513,922m; 299°21'28" e 20,52m até o vértice **AQA-P-6182**, de coordenadas N 8.693.937,656m e E 319.496,036m; 294°32'45" e 19,51m até o vértice **AQA-P-6183**, de coordenadas N 8.693.945,760m e E 319.478,289m; 283°34'14" e 20,84m até o vértice **AQA-P-6184**, de coordenadas N 8.693.950,651m e E 319.458,028m; 286°31'53" e 18,76m até o vértice **AQA-P-6185**, de coordenadas N 8.693.955,990m e E 319.440,040m; 295°25'54" e 14,02m até o vértice **AQA-P-6186**, de coordenadas N 8.693.962,010m e E 319.427,380m; 335°14'49" e 14,57m até o vértice **AQA-P-6187**, de coordenadas N 8.693.975,240m e E 319.421,280m; 357°14'32" e 17,25m até o vértice **AQA-P-6188**, de coordenadas N 8.693.992,470m e E 319.420,450m; 18°33'28" e 19,17m até o vértice **AQA-P-6189**, de coordenadas N 8.694.010,640m e E 319.426,550m; 19°32'28" e 22,93m até o vértice **AQA-P-6190**, de coordenadas N 8.694.032,250m e E 319.434,220m; 17°09'37" e 22,74m até o vértice **AQA-P-6191**, de coordenadas N 8.694.053,980m e E 319.440,930m; 359°45'37" e 21,51m até o vértice **AQA-P-6192**, de coordenadas N 8.694.075,490m e E 319.440,840m; 313°51'39" e 23,83m até o vértice **AQA-P-6193**, de coordenadas N 8.694.092,000m e E 319.423,660m; 263°14'21" e 21,66m até o vértice **AQA-P-6194**, de coordenadas N 8.694.089,450m e E 319.402,150m; 245°12'37" e 21,80m até o vértice **AQA-P-6195**, de coordenadas N 8.694.080,310m e E 319.382,360m; 247°07'06" e 20,88m até o vértice **AQA-P-6196**, de coordenadas N 8.694.072,190m e E 319.363,120m; 262°58'48" e 16,94m até o vértice **AQA-P-6197**, de coordenadas N 8.694.070,120m e E 319.346,310m; 290°31'20" e 17,89m até o vértice **AQA-P-6198**, de coordenadas N 8.694.076,390m e E 319.329,560m; 300°25'55" e 25,86m até o vértice **AQA-P-6199**, de coordenadas N 8.694.089,490m e E 319.307,260m; 215°14'24" e 20,81m até o vértice **AQA-P-6200**, de coordenadas N 8.694.072,490m e E 319.295,250m; 259°53'13" e 15,49m até o vértice **AQA-P-6201**, de coordenadas N 8.694.069,770m e E 319.280,000m; 221°59'42" e 22,25m até o vértice **AQA-P-6202**, de coordenadas N 8.694.053,230m e E 319.265,110m; 161°11'19" e 22,14m até o vértice **AQA-P-6203**, de coordenadas N 8.694.032,270m e E 319.272,250m; 126°11'55" e 20,66m até o vértice **AQA-P-6204**, de coordenadas N 8.694.020,070m e E 319.288,920m; 118°18'39" e 19,08m até o vértice **AQA-P-6205**, de coordenadas N 8.694.011,020m e E 319.305,720m; 125°48'57" e 14,13m até o vértice **AQA-P-6206**, de coordenadas N 8.694.002,750m e E 319.317,180m; 170°31'08" e 9,96m até o vértice **AQA-P-6207**, de coordenadas N 8.693.992,930m e E 319.318,820m;

221°28'01" e 11,13m até o vértice **AQA-P-6208**, de coordenadas N 8.693.984,590m e E 319.311,450m; 268°57'24" e 11,53m até o vértice **AQA-P-6209**, de coordenadas N 8.693.984,380m e E 319.299,920m; 318°19'56" e 15,33m até o vértice **AQA-P-6210**, de coordenadas N 8.693.995,830m e E 319.289,730m; 309°05'24" e 21,01m até o vértice **AQA-P-6211**, de coordenadas N 8.694.009,080m e E 319.273,420m; 268°30'43" e 23,49m até o vértice **AQA-P-6212**, de coordenadas N 8.694.008,470m e E 319.249,940m; 230°23'30" e 20,47m até o vértice **AQA-P-6213**, de coordenadas N 8.693.995,420m e E 319.234,170m; 199°46'04" e 17,27m até o vértice **AQA-P-6214**, de coordenadas N 8.693.979,170m e E 319.228,330m; 175°14'56" e 19,20m até o vértice **AQA-P-6215**, de coordenadas N 8.693.960,040m e E 319.229,920m; 157°11'16" e 19,47m até o vértice **AQA-P-6216**, de coordenadas N 8.693.942,090m e E 319.237,470m; 157°31'38" e 16,17m até o vértice **AQA-P-6217**, de coordenadas N 8.693.927,150m e E 319.243,650m; 187°41'36" e 17,26m até o vértice **AQA-P-6218**, de coordenadas N 8.693.910,050m e E 319.241,340m; 163°40'19" e 21,59m até o vértice **AQA-P-6219**, de coordenadas N 8.693.889,330m e E 319.247,410m; 126°10'56" e 20,67m até o vértice **AQA-P-6220**, de coordenadas N 8.693.877,130m e E 319.264,090m; 114°22'11" e 19,15m até o vértice **AQA-P-6221**, de coordenadas N 8.693.869,230m e E 319.281,530m; 113°25'27" e 15,67m até o vértice **AQA-P-6222**, de coordenadas N 8.693.863,000m e E 319.295,910m; 143°41'30" e 14,69m até o vértice **AQA-P-6223**, de coordenadas N 8.693.851,160m e E 319.304,610m; 161°18'55" e 34,09m até o vértice **AQA-P-6224**, de coordenadas N 8.693.818,870m e E 319.315,530m; 175°25'34" e 31,85m até o vértice **AQA-P-6225**, de coordenadas N 8.693.787,120m e E 319.318,070m; 199°38'30" e 6,31m até o vértice **AQA-P-6226**, de coordenadas N 8.693.781,180m e E 319.315,950m; 221°47'58" e 18,36m até o vértice **AQA-P-6227**, de coordenadas N 8.693.767,490m e E 319.303,710m; 238°24'27" e 15,00m até o vértice **AQA-P-6228**, de coordenadas N 8.693.759,630m e E 319.290,930m; 217°34'07" e 17,06 m até o vértice **AQA-P-6229**, de coordenadas N 8.693.746,110m e E 319.280,530m; 207°17'37" e 14,07m até o vértice **AQA-P-6230**, de coordenadas N 8.693.733,610m e E 319.274,080m; 188°55'05" e 13,68m até o vértice **AQA-P-6231**, de coordenadas N 8.693.720,100m e E 319.271,960m; 174°39'39" e 16,12m até o vértice **AQA-P-6232**, de coordenadas N 8.693.704,050m e E 319.273,460m; 184°20'44" e 12,41m até o vértice **AQA-P-6233**, de coordenadas N 8.693.691,680m e E 319.272,520m; 203°36'44" e 13,46m até o vértice **AQA-P-6234**, de coordenadas N 8.693.679,350m e E 319.267,130m; 200°16'14" e 15,50m até o vértice **AQA-P-6235**, de coordenadas N 8.693.664,810m e E 319.261,760m; 179°44'52" e 15,90m até o vértice **AQA-P-6236**, de coordenadas N 8.693.648,910m e E 319.261,830m; 148°37'01" e 19,91m até o vértice **AQA-P-6237**, de coordenadas N 8.693.631,910m e E 319.272,200m; 166°24'42" e 9,62m até o vértice **AQA-P-6238**, de coordenadas N 8.693.622,560m e E 319.274,460m; 250°59'58" e 11,21m até o vértice **AQA-P-6239**, de coordenadas N 8.693.618,910m e E 319.263,860m; 263°48'04" e 11,21m até o vértice **AQA-P-6240**, de coordenadas N 8.693.617,700m e E 319.252,720m; 242°14'12" e 16,68m até o vértice **AQA-P-6241**, de coordenadas N 8.693.609,930m e E 319.237,960m; 213°47'16" e 21,16m até o vértice **AQA-P-6242**, de coordenadas N 8.693.592,340m e E 319.226,190m; 232°09'14" e 13,97m até o vértice **AQA-P-6243**, de coordenadas N 8.693.583,770m e E 319.215,160m; 265°18'29" e 9,29m até o vértice **AQA-P-6244**, de coordenadas N 8.693.583,010m e E 319.205,900m; 306°27'09" e 17,84m até o vértice **AQA-P-6245**, de coordenadas N 8.693.593,610m e E 319.191,550m; 283°43'37" e 15,72m até o vértice **AQA-P-6246**, de coordenadas N 8.693.597,340m e E 319.176,280m; 249°54'08" e 20,05m até o vértice **AQA-P-6247**, de coordenadas N 8.693.590,450m e E 319.157,450m; 214°24'16" e 20,69m até o vértice **AQA-P-6248**, de coordenadas N 8.693.573,380m e E 319.145,760m; 215°09'11" e 27,70m até o vértice **AQA-P-6249**, de coordenadas N 8.693.550,730m e E 319.129,810m; 211°20'27" e 29,97m até o vértice **AQA-P-6250**, de coordenadas N 8.693.525,130m e E 319.114,220m; 212°30'04" e 27,80m até o vértice **AQA-P-6251**, de coordenadas N 8.693.501,680m e E 319.099,280m; 223°53'37" e 20,51m até o vértice **AQA-P-6252**, de coordenadas N 8.693.486,900m e E 319.085,060m; 232°16'58" e 17,85m até o vértice **AQA-P-6253**, de coordenadas N 8.693.475,980m e E 319.070,940m; 250°50'24" e 22,24m até o vértice **AQA-P-6254**, de coordenadas N 8.693.468,680m e E 319.049,930m; 248°57'14" e 29,02m até o vértice **AQA-P-6255**, de coordenadas N 8.693.458,260m e E 319.022,850m; 234°25'30" e 28,50m até o vértice **AQA-P-6256**, de coordenadas N 8.693.441,680m e E 318.999,670m; 222°35'18" e 23,53m até o vértice **AQA-P-6257**, de coordenadas N 8.693.424,360m e E 318.983,750m; 265°23'22" e 11,20m até o vértice **AQA-P-6258**, de coordenadas N 8.693.423,460m e E 318.972,590m; 333°59'51" e 15,03m até o vértice **AQA-P-6259**, de coordenadas N 8.693.436,970m e E 318.966,000m;

354°02'32" e 23,99m até o vértice **AQA-P-6260**, de coordenadas N 8.693.460,830m e E 318.963,510m; 344°09'02" e 29,51m até o vértice **AQA-P-6261**, de coordenadas N 8.693.489,220m e E 318.955,450m; 306°20'59" e 27,97m até o vértice **AQA-P-6262**, de coordenadas N 8.693.505,800m e E 318.932,920m; 246°27'33" e 24,84m até o vértice **AQA-P-6263**, de coordenadas N 8.693.495,880m e E 318.910,150m; 201°52'04" e 20,81m até o vértice **AQA-P-6264**, de coordenadas N 8.693.476,570m e E 318.902,400m; 241°54'55" e 16,53m até o vértice **AQA-P-6265**, de coordenadas N 8.693.468,790m e E 318.887,820m; 269°29'55" e 18,28m até o vértice **AQA-P-6266**, de coordenadas N 8.693.468,630m e E 318.869,540m; 280°50'14" e 22,82m até o vértice **AQA-P-6267**, de coordenadas N 8.693.472,920m e E 318.847,130m; 276°15'26" e 28,99m até o vértice **AQA-P-6268**, de coordenadas N 8.693.476,080m e E 318.818,310m; 227°39'47" e 19,48m até o vértice **AQA-P-6269**, de coordenadas N 8.693.462,960m e E 318.803,910m; 153°36'37" e 17,53m até o vértice **AQA-P-6270**, de coordenadas N 8.693.447,260m e E 318.811,700m; 147°58'14" e 17,61m até o vértice **AQA-P-6271**, de coordenadas N 8.693.432,330m e E 318.821,040m; 153°52'48" e 18,42m até o vértice **AQA-P-6272**, de coordenadas N 8.693.415,790m e E 318.829,150m; 166°49'27" e 17,77m até o vértice **AQA-P-6273**, de coordenadas N 8.693.398,490m e E 318.833,200m; 182°00'54" e 18,20m até o vértice **AQA-P-6274**, de coordenadas N 8.693.380,300m e E 318.832,560m; 190°58'02" e 20,66m até o vértice **AQA-P-6275**, de coordenadas N 8.693.360,020m e E 318.828,630m; 193°14'02" e 19,74m até o vértice **AQA-P-6276**, de coordenadas N 8.693.340,800m e E 318.824,110m; 209°05'38" e 17,03m até o vértice **AQA-P-6277**, de coordenadas N 8.693.325,920m e E 318.815,830m; 254°05'36" e 12,19m até o vértice **AQA-P-6278**, de coordenadas N 8.693.322,580m e E 318.804,110m; 311°55'06" e 14,86m até o vértice **AQA-P-6279**, de coordenadas N 8.693.332,510m e E 318.793,050m; 346°57'31" e 20,25m até o vértice **AQA-P-6280**, de coordenadas N 8.693.352,240m e E 318.788,480m; 5°02'36" e 22,30m até o vértice **AQA-P-6281**, de coordenadas N 8.693.374,450m e E 318.790,440m; 339°34'16" e 24,27m até o vértice **AQA-P-6282**, de coordenadas N 8.693.397,190m e E 318.781,970m; 289°50'52" e 24,24m até o vértice **AQA-P-6283**, de coordenadas N 8.693.405,420m e E 318.759,170m; 265°01'45" e 21,12m até o vértice **AQA-P-6284**, de coordenadas N 8.693.403,590m e E 318.738,130m; 270°47'51" e 14,37m até o vértice **AQA-P-6285**, de coordenadas N 8.693.403,790m e E 318.723,760m; 243°05'43" e 10,56m até o vértice **AQA-P-6286**, de coordenadas N 8.693.399,010m e E 318.714,340m; 227°45'02" e 7,96m até o vértice **AQA-P-6287**, de coordenadas N 8.693.393,660m e E 318.708,450m; 220°58'08" e 7,95m até o vértice **AQA-P-6288**, de coordenadas N 8.693.387,660m e E 318.703,240m; 212°05'19" e 26,30m até o vértice **AQA-P-6289**, de coordenadas N 8.693.365,380m e E 318.689,270m; 181°48'48" e 18,33m até o vértice **AQA-P-6290**, de coordenadas N 8.693.347,060m e E 318.688,690m; 179°31'38" e 21,82m até o vértice **AQA-P-6291**, de coordenadas N 8.693.325,240 e E 318.688,870m; 154°49'21" e 21,98m até o vértice **AQA-P-6292**, de coordenadas N 8.693.305,350m e E 318.698,220m; 149°07'01" e 32,85m até o vértice **AQA-P-6293**, de coordenadas N 8.693.277,160m e E 318.715,080m; 152°37'57" e 17,88m até o vértice **AQA-P-6294**, de coordenadas N 8.693.261,280m e E 318.723,300m; 167°42'58" e 21,57m até o vértice **AQA-P-6295**, de coordenadas N 8.693.240,200m e E 318.727,890m; 179°20'06" e 24,12m até o vértice **AQA-P-6296**, de coordenadas N 8.693.216,080m e E 318.728,170m; 189°30'18" e 24,28m até o vértice **AQA-P-6297**, de coordenadas N 8.693.192,130m e E 318.724,160m; 197°08'29" e 25,07m até o vértice **AQA-P-6298**, de coordenadas N 8.693.168,170m e E 318.716,770m; 181°48'40" e 17,72m até o vértice **AQA-P-6299**, de coordenadas N 8.693.150,460m e E 318.716,210m; 183°03'45" e 17,60m até o vértice **AQA-P-6300**, de coordenadas N 8.693.132,890m e E 318.715,270m; 157°00'48" e 16,70m até o vértice **AQA-P-6301**, de coordenadas N 8.693.117,520m e E 318.721,790m; 53°04'51" e 13,98m até o vértice **AQA-P-6302**, de coordenadas N 8.693.125,920m e E 318.732,970m; 49°38'56" e 19,37m até o vértice **AQA-P-6303**, de coordenadas N 8.693.138,460m e E 318.747,730m; 32°52'39" e 13,30m até o vértice **AQA-P-6304**, de coordenadas N 8.693.149,630m e E 318.754,950m; 45°06'55" e 24,60m até o vértice **AQA-P-6305**, de coordenadas N 8.693.166,990m e E 318.772,380m; 63°48'41" e 14,30m até o vértice **AQA-P-6306**, de coordenadas N 8.693.173,300m e E 318.785,210m; 48°46'15" e 21,18m até o vértice **AQA-P-6307**, de coordenadas N 8.693.187,260m e E 318.801,140m; 56°19'54" e 21,81m até o vértice **AQA-P-6308**, de coordenadas N 8.693.199,350m e E 318.819,290m; 88°09'13" e 16,45m até o vértice **AQA-P-6309**, de coordenadas N 8.693.199,880m e E 318.835,730m; 102°46'07" e 20,72m até o vértice **AQA-P-6310**, de coordenadas N 8.693.195,300m e E 318.855,940m; 96°43'38" e 19,29m até o vértice **AQA-P-6311**, de coordenadas N 8.693.193,040m e E 318.875,100m;

116°29'08" e 9,69m até o vértice **AQA-P-6312**, de coordenadas N 8.693.188,720m e E 318.883,770m; 157°56'42" e 8,82m até o vértice **AQA-P-6313**, de coordenadas N 8.693.180,550m e E 318.887,080m; 192°41'47" e 14,83m até o vértice **AQA-P-6314**, de coordenadas N 8.693.166,080m e E 318.883,820m; 204°34'14" e 21,33m até o vértice **AQA-P-6315**, de coordenadas N 8.693.146,680m e E 318.874,950m; 224°27'37" e 23,27m até o vértice **AQA-P-6316**, de coordenadas N 8.693.130,070m e E 318.858,650m; 233°54'56" e 26,55m até o vértice **AQA-P-6317**, de coordenadas N 8.693.114,430m e E 318.837,190m; 243°36'26" e 26,79m até o vértice **AQA-P-6318**, de coordenadas N 8.693.102,520m e E 318.813,190m; 247°05'43" e 27,39m até o vértice **AQA-P-6319**, de coordenadas N 8.693.091,860m e E 318.787,960m; 246°06'55" e 20,94m até o vértice **AQA-P-6320**, de coordenadas N 8.693.083,380m e E 318.768,810m; 243°00'15" e 11,90m até o vértice **AQA-P-6321**, de coordenadas N 8.693.077,980m e E 318.758,210m; 244°01'51" e 24,94m até o vértice **AQA-P-6322**, de coordenadas N 8.693.067,060m e E 318.735,790m; 237°01'20" e 10,93m até o vértice **AQA-P-6323**, de coordenadas N 8.693.061,110m e E 318.726,620m; 262°55'54" e 16,33m até o vértice **AQA-P-6324**, de coordenadas N 8.693.059,100m e E 318.710,410m; 283°25'53" e 21,83m até o vértice **AQA-P-6325**, de coordenadas N 8.693.064,170m e E 318.689,180m; 295°37'41" e 19,14m até o vértice **AQA-P-6326**, de coordenadas N 8.693.072,450m e E 318.671,920m; 305°59'01" e 19,27m até o vértice **AQA-P-6327**, de coordenadas N 8.693.083,770m e E 318.656,330m; 318°15'33" e 36,32m até o vértice **AQA-P-6328**, de coordenadas N 8.693.110,870m e E 318.632,150m; 306°36'09" e 20,14m até o vértice **AQA-P-6329**, de coordenadas N 8.693.122,880m e E 318.615,980m; 306°16'08" e 18,31m até o vértice **AQA-P-6330**, de coordenadas N 8.693.133,710m e E 318.601,220m; 282°44'39" e 19,90m até o vértice **AQA-P-6331**, de coordenadas N 8.693.138,100m e E 318.581,810m; 256°11'15" e 18,01m até o vértice **AQA-P-6332**, de coordenadas N 8.693.133,800m e E 318.564,320m; 216°04'11" e 20,91m até o vértice **AQA-P-6333**, de coordenadas N 8.693.116,900m e E 318.552,010m; 212°39'00" e 20,17m até o vértice **AQA-P-6334**, de coordenadas N 8.693.099,920m e E 318.541,130m; 187°51'31" e 14,92m até o vértice **AQA-P-6335**, de coordenadas N 8.693.085,140m e E 318.539,090m; 202°47'30" e 7,95m até o vértice **AQA-P-6336**, de coordenadas N 8.693.077,810m e E 318.536,010m; 175°38'45" e 15,81m até o vértice **AQA-P-6337**, de coordenadas N 8.693.062,050m e E 318.537,210m; 196°40'29" e 13,49m até o vértice **AQA-P-6338**, de coordenadas N 8.693.049,130m e E 318.533,340m; 194°33'54" e 15,51m até o vértice **AQA-P-6339**, de coordenadas N 8.693.034,120m e E 318.529,440m; 201°50'16" e 14,60m até o vértice **AQA-P-6340**, de coordenadas N 8.693.020,570m e E 318.524,010m; 217°44'13" e 19,30m até o vértice **AQA-P-6341**, de coordenadas N 8.693.005,310m e E 318.512,200m; 225°22'51" e 21,27m até o vértice **AQA-P-6342**, de coordenadas N 8.692.990,370m e E 318.497,060m; 234°00'55" e 22,65m até o vértice **AQA-P-6343**, de coordenadas N 8.692.977,060m e E 318.478,730m; 202°02'31" e 11,06m até o vértice **AQA-P-6344**, de coordenadas N 8.692.966,810m e E 318.474,580m; 217°34'44" e 16,81m até o vértice **AQA-P-6345**, de coordenadas N 8.692.953,490m e E 318.464,330m; 189°45'40" e 30,26m até o vértice **AQA-P-6346**, de coordenadas N 8.692.923,670m e E 318.459,200m; 171°38'43" e 24,16m até o vértice **AQA-P-6347**, de coordenadas N 8.692.899,770m e E 318.462,710m; 177°28'15" e 30,82m até o vértice **AQA-P-6348**, de coordenadas N 8.692.868,980m e E 318.464,070m; 215°16'49" e 4,40m até o vértice **AQA-P-6349**, de coordenadas N 8.692.865,390m e E 318.461,530m; 288°29'22" e 9,96m até o vértice **AQA-P-6350**, de coordenadas N 8.692.868,550m e E 318.452,080m; 302°10'33" e 17,11m até o vértice **AQA-P-6351**, de coordenadas N 8.692.877,660m e E 318.437,600m; 319°12'19" e 18,32m até o vértice **AQA-P-6352**, de coordenadas N 8.692.891,530m e E 318.425,630m; 316°33'00" e 11,24m até o vértice **AQA-P-6353**, de coordenadas N 8.692.899,690m e E 318.417,900m; 324°03'09" e 15,28m até o vértice **AQA-P-6354**, de coordenadas N 8.692.912,060m e E 318.408,930m; 330°04'54" e 24,16m até o vértice **AQA-P-6355**, de coordenadas N 8.692.933,000m e E 318.396,880m; 326°26'41" e 14,15m até o vértice **AQA-P-6356**, de coordenadas N 8.692.944,790m e E 318.389,060m; 327°27'16" e 33,05m até o vértice **AQA-P-6357**, de coordenadas N 8.692.972,650m e E 318.371,280m; 322°45'04" e 15,73m até o vértice **AQA-P-6358**, de coordenadas N 8.692.985,170m e E 318.361,760m; 319°12'02" e 23,84m até o vértice **AQA-P-6359**, de coordenadas N 8.693.003,220m e E 318.346,180m; 270°54'59" e 14,38m até o vértice **AQA-P-6360**, de coordenadas N 8.693.003,450m e E 318.331,800m; 233°44'19" e 20,15m até o vértice **AQA-P-6361**, de coordenadas N 8.692.991,530m e E 318.315,550m; 202°13'29" e 26,89m até o vértice **AQA-P-6362**, de coordenadas N 8.692.966,640m e E 318.305,380m; 166°11'01" e 18,34m até o vértice **AQA-P-6363**, de coordenadas N 8.692.948,830m e E 318.309,760m;

174°51'30" e 10,82m até o vértice **AQA-P-6364**, de coordenadas N 8.692.938,050m e E 318.310,730m; 158°02'28" e 14,87m até o vértice **AQA-P-6365**, de coordenadas N 8.692.924,260m e E 318.316,290m; 147°54'06" e 7,19m até o vértice **AQA-P-6366**, de coordenadas N 8.692.918,170m e E 318.320,110m; 219°20'05" e 8,88m até o vértice **AQA-P-6367**, de coordenadas N 8.692.911,300m e E 318.314,480m; 250°03'27" e 7,21m até o vértice **AQA-P-6368**, de coordenadas N 8.692.908,840m e E 318.307,700m; 295°12'16" e 8,85m até o vértice **AQA-P-6369**, de coordenadas N 8.692.912,610m e E 318.299,690m; 306°22'21" e 22,58m até o vértice **AQA-P-6370**, de coordenadas N 8.692.926,000m e E 318.281,510m; 322°26'45" e 21,61m até o vértice **AQA-P-6371**, de coordenadas N 8.692.943,130m e E 318.268,340m; 343°14'24" e 15,36m até o vértice **AQA-P-6372**, de coordenadas N 8.692.957,840m e E 318.263,910m; 351°49'28" e 8,93m até o vértice **AQA-P-6373**, de coordenadas N 8.692.966,680m e E 318.262,640m; 12°53'12" e 19,10m até o vértice **AQA-P-6374**, de coordenadas N 8.692.985,300m e E 318.266,900m; 335°29'14" e 18,61m até o vértice **AQA-P-6375**, de coordenadas N 8.693.002,230m e E 318.259,180m; 285°02'46" e 19,95m até o vértice **AQA-P-6376**, de coordenadas N 8.693.007,410m e E 318.239,910m; 284°38'09" e 19,23m até o vértice **AQA-P-6377**, de coordenadas N 8.693.012,270m e E 318.221,300m; 255°12'20" e 29,88m até o vértice **AQA-P-6378**, de coordenadas N 8.693.004,640m e E 318.192,410m; 193°58'14" e 16,94m até o vértice **AQA-P-6379**, de coordenadas N 8.692.988,200m e E 318.188,320m; 152°40'36" e 15,88m até o vértice **AQA-P-6380**, de coordenadas N 8.692.974,090m e E 318.195,610m; 135°30'22" e 8,80m até o vértice **AQA-P-6381**, de coordenadas N 8.692.967,810m e E 318.201,780m; 163°31'07" e 8,81m até o vértice **AQA-P-6382**, de coordenadas N 8.692.959,360m e E 318.204,280m; 207°03'49" e 10,79m até o vértice **AQA-P-6383**, de coordenadas N 8.692.949,750m e E 318.199,370m; 225°23'06" e 9,47m até o vértice **AQA-P-6384**, de coordenadas N 8.692.943,100m e E 318.192,630m; 248°21'03" e 13,99m até o vértice **AQA-P-6385**, de coordenadas N 8.692.937,940m e E 318.179,630m; 231°31'53" e 17,78m até o vértice **AQA-P-6386**, de coordenadas N 8.692.926,880m e E 318.165,710m; 231°01'13" e 24,61m até o vértice **AQA-P-6387**, de coordenadas N 8.692.911,400m e E 318.146,580m; 217°31'25" e 14,02m até o vértice **AQA-P-6388**, de coordenadas N 8.692.900,280m e E 318.138,040m; 224°19'28" e 32,63m até o vértice **AQA-P-6389**, de coordenadas N 8.692.876,934m e E 318.115,238m; 235°25'14" e 21,85m até o vértice **AQA-P-6390**, de coordenadas N 8.692.864,532m e E 318.097,247m; 219°48'20" e 19,10m até o vértice **AQA-P-6391**, de coordenadas N 8.692.849,860m e E 318.085,020m; 219°11'15" e 10,37m até o vértice **AQA-P-6392**, de coordenadas N 8.692.841,825m e E 318.078,470m; 221°50'23" e 10,08m até o vértice **AQA-P-6393**, de coordenadas N 8.692.834,315m e E 318.071,746m; 215°40'35" e 20,96m até o vértice **AQA-P-6394**, de coordenadas N 8.692.817,284m e E 318.059,519m; 208°03'49" e 17,49m até o vértice **AQA-P-6395**, de coordenadas N 8.692.801,850m e E 318.051,290m; 260°21'15" e 7,70m até o vértice **AQA-P-6396**, de coordenadas N 8.692.800,560m e E 318.043,700m; 316°59'03" e 18,18m até o vértice **AQA-P-6397**, de coordenadas N 8.692.813,850m e E 318.031,300m; 311°31'26" e 24,72m até o vértice **AQA-P-6398**, de coordenadas N 8.692.830,240m e E 318.012,790m; 280°06'16" e 20,98m até o vértice **AQA-P-6399**, de coordenadas N 8.692.833,920m e E 317.992,140m; 283°53'15" e 14,96m até o vértice **AQA-P-6400**, de coordenadas N 8.692.837,510m e E 317.977,620m; 285°52'32" e 15,79m até o vértice **AQA-P-6401**, de coordenadas N 8.692.841,830m e E 317.962,430m; 301°49'32" e 18,24m até o vértice **AQA-P-6402**, de coordenadas N 8.692.851,450m e E 317.946,930m; 298°37'33" e 17,91m até o vértice **AQA-P-6403**, de coordenadas N 8.692.860,030m e E 317.931,210m; 273°07'36" e 12,95m até o vértice **AQA-P-6404**, de coordenadas N 8.692.860,736m e E 317.918,282m; 265°38'57" e 20,63m até o vértice **AQA-P-6405**, de coordenadas N 8.692.859,171m e E 317.897,713m; 267°53'08" e 20,71m até o vértice **AQA-P-6406**, de coordenadas N 8.692.858,407m e E 317.877,014m; 246°25'46" e 19,35m até o vértice **AQA-P-6407**, de coordenadas N 8.692.850,670m e E 317.859,280m; 236°15'56" e 21,54m até o vértice **AQA-P-6408**, de coordenadas N 8.692.838,710m e E 317.841,370m; 216°38'07" e 21,48m até o vértice **AQA-P-6409**, de coordenadas N 8.692.821,470m e E 317.828,550m; 196°28'41" e 22,32m até o vértice **AQA-P-6410**, de coordenadas N 8.692.800,070m e E 317.822,220m; 186°13'33" e 17,15m até o vértice **AQA-P-6411**, de coordenadas N 8.692.783,020m e E 317.820,360m; 252°42'39" e 6,33m até o vértice **AQA-P-6412**, de coordenadas N 8.692.781,140m e E 317.814,320m; 318°01'16" e 15,56m até o vértice **AQA-P-6413**, de coordenadas N 8.692.792,710m e E 317.803,910m; 324°20'03" e 21,32m até o vértice **AQA-P-6414**, de coordenadas N 8.692.810,030m e E 317.791,480m; 296°28'55" e 24,65m até o vértice **AQA-P-6415**, de coordenadas N 8.692.821,020m e E 317.769,420m;

233°39'43" e 24,13m até o vértice **AQA-P-6416**, de coordenadas N 8.692.806,720m e E 317.749,980m; 199°24'15" e 20,38m até o vértice **AQA-P-6417**, de coordenadas N 8.692.787,500m e E 317.743,210m; 205°14'04" e 13,68m até o vértice **AQA-P-6418**, de coordenadas N 8.692.775,130m e E 317.737,380m; 214°01'57" e 16,24m até o vértice **AQA-P-6419**, de coordenadas N 8.692.761,670m e E 317.728,290m; 215°28'14" e 8,93m até o vértice **AQA-P-6420**, de coordenadas N 8.692.754,400m e E 317.723,110m; 274°41'45" e 11,24m até o vértice **AQA-P-6421**, de coordenadas N 8.692.755,320m e E 317.711,910m; 302°54'19" e 31,18m até o vértice **AQA-P-6422**, de coordenadas N 8.692.772,260m e E 317.685,730m; 274°36'00" e 27,06m até o vértice **AQA-P-6423**, de coordenadas N 8.692.774,430m e E 317.658,760m; 256°29'57" e 21,55m até o vértice **AQA-P-6424**, de coordenadas N 8.692.769,400m e E 317.637,810m; 212°47'22" e 21,00m até o vértice **AQA-P-6425**, de coordenadas N 8.692.751,750m e E 317.626,440m; 150°37'16" e 22,14m até o vértice **AQA-P-6426**, de coordenadas N 8.692.732,460m e E 317.637,300m; 126°03'30" e 12,28m até o vértice **AQA-P-6427**, de coordenadas N 8.692.725,230m e E 317.647,230m; 209°53'56" e 5,54m até o vértice **AQA-P-6428**, de coordenadas N 8.692.720,430m e E 317.644,470m; 266°44'14" e 12,65m até o vértice **AQA-P-6429**, de coordenadas N 8.692.719,710m e E 317.631,840m; 251°13'59" e 18,56m até o vértice **AQA-P-6430**, de coordenadas N 8.692.713,740m e E 317.614,270m; 197°37'14" e 22,69m até o vértice **AQA-P-6431**, de coordenadas N 8.692.692,110m e E 317.607,400m; 170°19'54" e 19,65m até o vértice **AQA-P-6432**, de coordenadas N 8.692.672,740m e E 317.610,700m; 190°15'39" e 15,10m até o vértice **AQA-P-6433**, de coordenadas N 8.692.657,880m e E 317.608,010m; 210°32'35" e 21,02m até o vértice **AQA-P-6434**, de coordenadas N 8.692.639,780m e E 317.597,330m; 218°36'21" e 23,24m até o vértice **AQA-P-6435**, de coordenadas N 8.692.621,620m e E 317.582,830m; 239°07'58" e 18,30m até o vértice **AQA-P-6436**, de coordenadas N 8.692.612,230m e E 317.567,120m; 249°30'17" e 14,34m até o vértice **AQA-P-6437**, de coordenadas N 8.692.607,210m e E 317.553,690m; 256°35'53" e 28,48m até o vértice **AQA-P-6438**, de coordenadas N 8.692.600,610m e E 317.525,990m; 271°39'12" e 15,60m até o vértice **AQA-P-6439**, de coordenadas N 8.692.601,060m e E 317.510,400m; 303°41'24" e 12,58m até o vértice **AQA-P-6440**, de coordenadas N 8.692.608,040m e E 317.499,930m; 329°42'35" e 13,42m até o vértice **AQA-P-6441**, de coordenadas N 8.692.619,630m e E 317.493,160m; 318°57'15" e 16,92m até o vértice **AQA-P-6442**, de coordenadas N 8.692.632,390m e E 317.482,050m; 306°58'36" e 19,30m até o vértice **AQA-P-6443**, de coordenadas N 8.692.644,000m e E 317.466,630m; 291°46'21" e 25,75m até o vértice **AQA-P-6444**, de coordenadas N 8.692.653,550m e E 317.442,720m; 226°02'05" e 19,58m até o vértice **AQA-P-6445**, de coordenadas N 8.692.639,960m e E 317.428,630m; 183°40'03" e 23,14m até o vértice **AQA-P-6446**, de coordenadas N 8.692.616,870m e E 317.427,150m; 153°55'30" e 34,51m até o vértice **AQA-P-6447**, de coordenadas N 8.692.585,870m e E 317.442,320m; 157°21'28" e 21,77m até o vértice **AQA-P-6448**, de coordenadas N 8.692.565,780m e E 317.450,700m; 157°03'01" e 17,23m até o vértice **AQA-P-6449**, de coordenadas N 8.692.549,910m e E 317.457,420m; 180°49'15" e 9,77m até o vértice **AQA-P-6450**, de coordenadas N 8.692.540,140m e E 317.457,280m; 170°08'44" e 19,22m até o vértice **AQA-P-6451**, de coordenadas N 8.692.521,200m e E 317.460,570m; 168°37'45" e 22,11m até o vértice **AQA-P-6452**, de coordenadas N 8.692.499,520m e E 317.464,930m; 183°21'17" e 17,26m até o vértice **AQA-P-6453**, de coordenadas N 8.692.482,290m e E 317.463,920m; 214°19'12" e 7,82m até o vértice **AQA-P-6454**, de coordenadas N 8.692.475,830m e E 317.459,510m; 243°57'08" e 7,92m até o vértice **AQA-P-6455**, de coordenadas N 8.692.472,350m e E 317.452,390m; 295°06'35" e 6,34m até o vértice **AQA-P-6456**, de coordenadas N 8.692.475,040m e E 317.446,650m; 344°14'15" e 39,13m até o vértice **AQA-P-6457**, de coordenadas N 8.692.512,700m e E 317.436,020m; 344°18'02" e 13,12m até o vértice **AQA-P-6458**, de coordenadas N 8.692.525,330m e E 317.432,470m; 340°21'28" e 29,87m até o vértice **AQA-P-6459**, de coordenadas N 8.692.553,460m e E 317.422,430m; 347°55'56" e 31,28m até o vértice **AQA-P-6460**, de coordenadas N 8.692.584,050m e E 317.415,890m; 322°55'26" e 20,57m até o vértice **AQA-P-6461**, de coordenadas N 8.692.600,460m e E 317.403,490m; 235°11'06" e 19,35m até o vértice **AQA-P-6462**, de coordenadas N 8.692.589,410m e E 317.387,600m; 200°25'46" e 12,18m até o vértice **AQA-P-6463**, de coordenadas N 8.692.578,000m e E 317.383,350m; 255°35'05" e 8,80m até o vértice **AQA-P-6464**, de coordenadas N 8.692.575,810m e E 317.374,830m; 309°06'22" e 11,43m até o vértice **AQA-P-6465**, de coordenadas N 8.692.583,020m e E 317.365,960m; 323°14'17" e 19,10m até o vértice **AQA-P-6466**, de coordenadas N 8.692.598,320m e E 317.354,530m; 270°59'43" e 24,75m até o vértice **AQA-P-6467**, de coordenadas N 8.692.598,750m e E 317.329,780m;

218°51'02" e 22,51m até o vértice **AQA-P-6468**, de coordenadas N 8.692.581,220m e E 317.315,660m; 178°09'09" e 22,95m até o vértice **AQA-P-6469**, de coordenadas N 8.692.558,280m e E 317.316,400m; 152°00'03" e 48,78m até o vértice **AQA-P-6470**, de coordenadas N 8.692.515,210m e E 317.339,300m; 131°19'20" e 17,42m até o vértice **AQA-P-6471**, de coordenadas N 8.692.503,710m e E 317.352,380m; 166°18'44" e 12,76m até o vértice **AQA-P-6472**, de coordenadas N 8.692.491,310m e E 317.355,400m; 228°40'04" e 6,63m até o vértice **AQA-P-6473**, de coordenadas N 8.692.486,930m e E 317.350,420m; 281°23'17" e 12,97m até o vértice **AQA-P-6474**, de coordenadas N 8.692.489,490m e E 317.337,710m; 312°27'32" e 24,56m até o vértice **AQA-P-6475**, de coordenadas N 8.692.506,070m e E 317.319,590m; 315°36'48" e 23,12m até o vértice **AQA-P-6476**, de coordenadas N 8.692.522,590m e E 317.303,420m; 306°05'56" e 18,87m até o vértice **AQA-P-6477**, de coordenadas N 8.692.533,710m e E 317.288,170m; 279°30'29" e 16,53m até o vértice **AQA-P-6478**, de coordenadas N 8.692.536,440m e E 317.271,870m; 264°35'34" e 22,92m até o vértice **AQA-P-6479**, de coordenadas N 8.692.534,280m e E 317.249,050m; 231°21'59" e 20,41m até o vértice **AQA-P-6480**, de coordenadas N 8.692.521,540m e E 317.233,110m; 233°25'19" e 29,84m até o vértice **AQA-M-2626**, de coordenadas N 8.692.503,760m e E 317.209,150m; situado no limite da margem esquerda do RIO PRETO, a montante, com o limite do imóvel rural Fazenda Triângulo III, do proprietário Renato Damiani, portador da cédula de identidade RG nº 1.738.877 SSP/PR e inscrito no CPF/MF nº 382.876.689-72, possuidor por simples ocupação; deste, segue confrontando com o limite do imóvel rural Fazenda Triângulo II - Área de Posse, com o azimute de 341°33'44" e distância de 3.745,43m até o vértice **AYU-M-1247**, de coordenadas N 8.696.056,923m e E 316.024,562m; situado no limite do imóvel rural Fazenda Triângulo III, do proprietário Renato Damiani, portador da cédula de identidade RG nº 1.738.877 SSP/PR e inscrito no CPF/MF nº 382.876.689-72, possuidor por simples ocupação, com o limite do imóvel rural Fazenda JL, do proprietário João Batista da Silva, portador da cédula de identidade RG nº 348.323 SSP/MT e inscrito no CPF/MF nº 206.467.631-72, possuidor por simples ocupação; deste, segue confrontando com o limite do imóvel rural Fazenda JL - Área de posse, com os seguintes azimutes e distâncias: 66°08'03" e 772,06m até o vértice **AYU-M-1246**, de coordenadas N 8.696.369,294m e E 316.730,607m; 0°54'44" e 116,14m até o vértice **BAW-M-0032**, vértice inicial da descrição deste perímetro. Todas as coordenadas aqui descritas e das bases de controle denominadas Faz. Amália - Base Apoio de coordenadas N 8.681.732,511m e E 322.754,241m, implantada na Fazenda Amália I e Marco:0001 de coordenadas N 8.696.550,076m e E 307.844,206 m, implantada na Fazenda Triângulo I, estão com referência no Sistema Geodésico Brasileiro. As coordenadas da base foram processadas pelo método de Posicionamento por Ponto Preciso (PPP). Todas as coordenadas estão representadas no Sistema UTM, no meridiano central 57° WGr e ao equador, tendo como o datum o **SIRGAS 2000**. Todos os azimutes, distâncias, área e perímetro foram calculados no plano de projeção UTM.

II- Determinar a Assessoria Jurídica deste Órgão medidas subsequentes, com vista a matrícula em nome do Estado de Grosso, junto ao Cartório de Registro de Imóveis competente, em obediência ao contido nos artigos 167, item I, e 169 da Lei 6.015 de 31 de dezembro de 1.973, artigo 1.245, do Código Civil Brasileiro.

III- Esta Portaria entrará em vigor na data de sua publicação, revogadas as disposições em contrário.

Instituto de Terras de Mato Grosso - INTERMAT, em Cuiabá/MT, 26 de janeiro de 2024.

FRANCISCO SERAFIM DE BARROS
PRESIDENTE DO INTERMAT

Protocolo 1541627

PORTARIA/INTERMAT/011/2024

O presidente do Instituto de Terras de Mato Grosso - INTERMAT, no uso de suas atribuições legais, e:

Considerando o DECRETO Nº 554, DE 03 DE JULHO DE 2020 que dispõe sobre a gestão de assiduidade e pontualidade dos servidores públicos da administração pública direta e indireta do poder executivo do estado de mato grosso, e dá outras providências;

Considerando o DECRETO Nº 611, DE 06 DE DEZEMBRO DE 2023 dispõe sobre a estrutura organizacional do Instituto de Terras de Mato Grosso - INTERMAT, a redistribuição de cargos em comissão e funções de confiança;

Resolve:

Art. 1º Tornar sem efeito a PORTARIA/INTERMAT/007/2024, publicado no D.O.E. nº 28.666, do dia 22 de janeiro de 2024.

Art. 2º Designar **MARIANA MENDES MONTEIRO DA SILVA**; Matrícula: **249368** para responder como gestor do controle da frequência dos servidores lotados na unidade UNIDADE SETORIAL DA PGE - INTERMAT no sistema biométrico web-ponto, a partir de 02 de janeiro de 2024;

Art. 3º A designação do art. 2º implica no dever de observar as normas e procedimentos estabelecidos pelo decreto nº 554/2020 e demais legislações pertinentes;

Art. 4º Esta portaria entra em vigor na data de sua publicação.

Registre-se. Publique-se. Cumpra-se

Cuiabá-MT, 29 de janeiro de 2024.

Francisco Serafim de Barros

Presidente do Instituto de Terras do Estado de Mato Grosso

Protocolo 1541631

DETRAN/MT

DEPARTAMENTO ESTADUAL DE TRÂNSITO

EXTRATO DO CONTRATO N.º 002/2024/DETRAN/MT

(Processo DETRAN-PRO-2024/01141.01)

OBJETO: Contrato com empresa especializada na prestação de serviços de agenciamento e fornecimento de passagens aéreas nacionais e internacionais por meio de ferramenta on-line de autoagendamento (self-booking).

VALOR DO CONTRATO: R\$150.000,00 (cento e cinquenta mil reais).

VIGÊNCIA DO CONTRATO: 12 (doze) meses, contados da assinatura deste Termo.

DATA DA ASSINATURA DO CONTRATO: 26/01/2024.

MODALIDADE LICITAÇÃO: Adesão à Ata de Registro de Preços nº 002/2023/SEPLAG-MT, decorrente do Pregão Eletrônico nº 001/2023/SEPLAG.

CONTRATANTE: DEPARTAMENTO ESTADUAL DE TRÂNSITO DE MATO GROSSO - DETRAN/MT - CORACY ALICE FERNANDES MENDONÇA - PAULO HENRIQUE LIMA MARQUES.

CONTRATADA: ARARAUNA TURISMO ECOLÓGICO LTDA - CNPJ nº 36.932.853/0001-09 - SELMO RODRIGUES DE MORAIS.

Protocolo 1541534

PORTARIA Nº023/2024/GP/DETRAN/MT

Nomeia membros para comporem a Comissão Permanente Processante de Processo Administrativo Disciplinar de Credenciados instituída pela Portaria nº 103/2023/GP/DETRAN-MT.

O PRESIDENTE DO DEPARTAMENTO ESTADUAL DE TRÂNSITO DO ESTADO DE MATO GROSSO - DETRAN-MT, no uso de suas atribuições que lhe confere o Art. 71, incisos I, II e IV da Constituição Estadual;

Considerando a Portaria nº 103/2023/GP/DETRAN-MT, de 28 de fevereiro de 2023, que institui no âmbito dessa autarquia a Comissão Permanente Processante de Processo Administrativo Disciplinar de Credenciado, com a atribuição de apurar eventuais ilegalidades e irregularidades cometidas pelas entidades ou instituições públicas ou privadas, seus diretores e instrutores, além de demais pessoas físicas e jurídicas credenciadas pelo DETRAN/MT;

Considerando o *caput* do art. 30 da Portaria nº 153/2021/GP/DETRAN-MT, de 16 de março de 2021, que estabelece regras mínimas para os processos administrativos que visam a apurar irregularidades envolvendo pessoas físicas e jurídicas credenciadas pelo Departamento Estadual de Trânsito de Mato Grosso - DETRAN/MT; resolve:

Art. 1º Nomear os seguintes servidores para comporem a Comissão Permanente Processante de Processo Administrativo Disciplinar de Credenciados instituída pela Portaria nº 103/2023/GP/DETRAN-MT, na condição de membros titulares com dedicação exclusiva aos trabalhos da comissão:

I - FRANCISCO CLAUDIO SILVA FERRO, Agente do Serviço de Trânsito, matrícula nº 245760;

II - KARINE OLIVEIRA PRATES, Agente do Serviço de Trânsito, matrícula nº 126603;

III - LAERCIO AMARO ALVES, Agente do Serviço de Trânsito, matrícula nº 225709;

IV - LUCINEIDE BATISTA DE SOUZA, Analista do Serviço de Trânsito, matrícula nº 331938;

V - LUIZA MARIA VOLPATO VIEIRA, Agente do Serviço de Trânsito, matrícula nº 256666;
VI - MARTINHA HELENA MELGAR CRUZ, Agente do Serviço de Trânsito, matrícula nº 257449.

Art. 2º Os servidores que atuarão em cada caso em concreto serão designados por portaria específica, na qual deverá constar a condição de presidente e membro.

Art. 3º Esta portaria entra em vigor na data de sua publicação, revogadas as disposições em contrário, em especial a Portaria nº 182/2022/GP/DETRAN-MT, de 12 de abril de 2022.
Registre-se. Publique-se. Cumpra-se.

Cuiabá-MT, 29 de janeiro de 2024.

PAULO HENRIQUE LIMA MARQUES
Presidente em Substituição do DETRAN/MT
(Original assinado)

Protocolo 1541825

PORTARIA Nº 014/2024/CGD/DETRAN/MT

O CORREGEDOR GERAL DO DEPARTAMENTO ESTADUAL DE TRÂNSITO DO ESTADO DE MATO GROSSO, no uso de suas atribuições legais, delegadas através da Portaria nº 366/2023/GP/DETRAN-MT, e nos termos do artigo 73, da Lei Complementar nº 207, de 29 de dezembro de 2004, e artigo 4º da Lei 7.692, de 1º de julho de 2002;

RESOLVE:

Art. 1º Substituir o servidor Jardson Antônio Barbosa, matrícula: 225771, pelo servidor Edward Henrique Lopes dos Santos, matrícula: 128636, como membro vogal da comissão de Processo Administrativo Disciplinar constituída pela Portaria nº 262/2023/DETRAN-COR, publicada no Diário Oficial do Estado de Mato Grosso em 24/05/2023, página 57.

Art. 2º Recompôr a comissão processante, sob a presidência do primeiro:

- I - Jhonathan Alves Pereira
- II - Edward Henrique Lopes dos Santos
- III - Nathany Aparecida Medeiros de Barros

Art. 3º Esta Portaria entrará em vigor na data de sua publicação.

Registre-se, publique-se e CUMPRA-SE.

Cuiabá-MT, 26 de janeiro de 2024.

JULIANO CHIROLI
CORREGEDOR GERAL DO DETRAN/MT
Assinado Digitalmente

Protocolo 1541833

PORTARIA Nº 015/2024/CGD/DETRAN/MT

O CORREGEDOR GERAL DO DEPARTAMENTO ESTADUAL DE TRÂNSITO DO ESTADO DE MATO GROSSO, no uso de suas atribuições legais, delegadas através da Portaria nº 366/2023/GP/DETRAN-MT, e nos termos do artigo 73, da Lei Complementar nº 207, de 29 de dezembro de 2004, e artigo 4º da Lei 7.692, de 1º de julho de 2002;

RESOLVE:

Art. 1º Substituir o servidor Jardson Antônio Barbosa, matrícula: 225771, pelo servidor Carlos Reinke, matrícula: 112334, como membro vogal da comissão de Processo Administrativo Disciplinar constituída pela Portaria nº 265/2023/DETRAN-COR, publicada no Diário Oficial do Estado de Mato Grosso em 24/05/2023, página 58.

Art. 2º Recompôr a comissão processante, sob a presidência do primeiro:

- I - Jhonathan Alves Pereira
- II - Edward Henrique Lopes dos Santos
- III - Carlos Reinke

Art. 3º Esta Portaria entrará em vigor na data de sua publicação.

Registre-se, publique-se e CUMPRA-SE.

Cuiabá-MT, 26 de janeiro de 2024.

JULIANO CHIROLI
CORREGEDOR GERAL DO DETRAN/MT
(Original Assinada)

Protocolo 1541845

PORTARIA Nº 016/2024/CGD/DETRAN/MT

O CORREGEDOR GERAL DO DEPARTAMENTO ESTADUAL DE TRÂNSITO DO ESTADO DE MATO GROSSO, no uso de suas atribuições legais, delegadas através da Portaria nº 366/2023/GP/DETRAN-MT, e nos termos do artigo 73, da Lei Complementar nº 207, de 29 de dezembro de 2004, e artigo 4º da Lei 7.692, de 1º de julho de 2002;

RESOLVE:

Art. 1º Substituir o servidor Jardson Antônio Barbosa, matrícula: 225771, pela servidora Nathany Aparecida Medeiros de Barros, matrícula: 257567, como membro vogal da comissão de Processo Administrativo Disciplinar constituída pela Portaria nº 097/2023/CGD/DETRAN, publicada no Diário Oficial do Estado de Mato Grosso em 25/09/2023, página 163.

Art. 2º Recompôr a comissão processante, sob a presidência do primeiro:

- I - Jhonathan Alves Pereira
- II - Edward Henrique Lopes dos Santos
- III - Nathany Aparecida Medeiros de Barros

Art. 3º Esta Portaria entrará em vigor na data de sua publicação.

Registre-se, publique-se e CUMPRA-SE.

Cuiabá-MT, 26 de janeiro de 2024.

JULIANO CHIROLI
CORREGEDOR GERAL DO DETRAN/MT
(Original Assinada)

Protocolo 1541854

PORTARIA Nº 024/2024/GP/DETRAN/MT

O PRESIDENTE DO DEPARTAMENTO ESTADUAL DE TRÂNSITO DE MATO GROSSO - DETRAN/MT, no uso de suas atribuições legais, e tendo em vista o disposto no Regimento Interno, Decreto Estadual nº 688, de 22 de janeiro de 2024 e o disposto na PORTARIA Nº 388/2023/GP/DETRAN-MT de 09 de agosto de 2023.

Considerando: a decisão proferida no processo DETRAN-PRO-2024/01217 resolve

Art.1º Autorizar a servidora KELLYA LESSANDRA NEVES RAMOS PERAZZOLI, matrícula: 225593 Lotado na GERENCIA DE PESSOAL a desempenhar suas atividades na 04ª CIRETRAN DE CACERES no município de Cáceres a partir de: 01/02/2024 até 31/01/2025

Art.2º A presente portaria entra em vigor na data de sua publicação.

Cuiabá/MT, 29 de janeiro de 2024

PAULO HENRIQUE LIMA MARQUES
Presidente em Substituição
Departamento Estadua De Transito De Mato Grosso

Protocolo 1541861

PORTARIA Nº 025/2024/GP/DETRAN-MT

O Presidente do Departamento Estadual de Trânsito de Mato Grosso - DETRAN/MT, no uso de suas atribuições legais;

Considerando a Lei Federal nº 14.133, de 1º de abril de 2021 e suas alterações, assim como os Decretos Estaduais do Estado de Mato Grosso nº 1.525, de 23 de novembro de 2022, e nº 216, de 31 de março de 2023;

Considerando o Parecer nº 2916/SGAC/PGE/2023 (SIGADOC nº DETRAN-PRO-2023/24503), homologado pelo Procurador-Geral do Estado de Mato Grosso - PGE/MT, que opinou pela possibilidade jurídica de suspensão imediata de novos credenciamentos e renovações no âmbito do DETRAN-MT, para garantir a correta aplicação da Lei Federal nº 14.133/2021 e do Decreto Estadual 1.525/2022;

Considerando, ainda, a necessidade de ajustes dos procedimentos adotados nesta Autarquia para credenciamento de entidades e de profissionais na área de trânsito e da necessidade de ajustar estes procedimentos à legislação vigente;

Considerando os trabalhos da Comissão instituída pela Portaria nº 496/2023/GP/DETRAN/MT, em andamento;

RESOLVE:

Art. 1º Prorrogar o prazo estabelecido no Art. 1º da portaria nº 504/2023/GP/DETRAN-MT, pelo período inicial de 90 (noventa) dias, para novos

credenciamentos de profissionais e entidades, sejam elas públicas ou privadas, perante o DETRAN-MT, visando à adequação dos procedimentos desta Autarquia à legislação vigente, em especial à implementação de procedimento prévio de chamamento público, nos termos dos artigos 156 a 159 do Decreto Estadual 1.525/2022.

Art. 2º Esta Portaria entra em vigor na data de sua publicação.

Cuiabá-MT, 29 de janeiro de 2024.

PAULO HENRIQUE LIMA MARQUES
Presidente em Substituição do DETRAN/MT
(Original assinado)

Protocolo 1541867

EMPAER

EMPRESA MATOGROSSENSE DE PESQUISA, ASSISTENCIA E EXTENSÃO RURAL S/A

EXTRATO DO TERMO DE COOPERAÇÃO Nº 393/2023/EMPAER/ FUNDAPER

Extrato do Termo de Cooperação nº 393/2023, entre a Empresa Mato-grossense de Pesquisa, Assistência e Extensão Rural - EMPAER-MT e a FUNDAPER.

OBJETO: O presente Termo de Cooperação Técnica tem por objetivo, o acordo mútuo para a execução dos serviços técnicos especializados dos profissionais em Assistência Técnica e Extensão Rural, pesquisa e fomento da EMPAER com foco na implementação do Plano de Trabalho referente ao projeto "Diagnóstico da pecuária da região do Araguaia (mato grosso) e criação de protocolo comercial de produção pecuária responsável", que tem como objetivo aplicar um estudo diagnóstico na região do Araguaia (Mato Grosso) buscando entendimento da dinâmica da pecuária frente às mudanças de uso do solo, buscando o desenvolvimento de indicadores para criação de um protocolo comercial de produção responsável para pecuária do Mato Grosso. Tendo em vista toda a importância da bovinocultura para o Estado de Mato Grosso, alguns dados sinalizam a existência de desafios a serem superados na atividade. A EMPAER MT pela expertise e atuação nas regiões, dispõe de capacidade operacional instalada e corpo técnico capaz de auxiliar no estudo para o entendimento do modelo de pecuária resiliente à expansão da agricultura na região, para o avaliação da responsabilidade social da pecuária praticada na região do Araguaia (Mato Grosso) através de indicadores que permitirão criação de um protocolo comercial de produção pecuária responsável e que traga benefícios diretos aos pecuaristas, aumento de produtividade, renda e acesso a mercado.

VIGÊNCIA: O presente Termo de Cooperação terá sua vigência de 12 (doze) meses, contados da data da publicação no Diário Oficial do Estado de Mato Grosso, podendo ser prorrogado por acordo das partes mediante Termo Aditivo, desde que devidamente justificado e com antecedência mínima de 30 (trinta) dias antes do término da vigência.

ASSINAM: Pela EMPAER-MT seu Presidente Renaldo Loffi e pela FUNDAPER, sua Presidente Enilza Santos Ferri.

(Original Assinado)
Cuiabá-MT, 29 de dezembro de 2023.

Protocolo 1541530

EXTRATO DE ERRATA

A EMPRESA MATO-GROSSENSE DE PESQUISA, ASSISTÊNCIA E EXTENSÃO RURAL - EMPAER MT, por meio da Diretora Presidente em Substituição, Flávia de Souza Almeida, vem a público informar a presente **ERRATA** DA PORTARIA Nº 012/2024/EMPAER.

Onde se lê: "Para responder em substituição legal.... com seus efeitos a partir de 18/01/2024 a 27/01/2024".

Leia-se: "Para responder interinamente.... com seus efeitos a partir de 18/01/2024 a 31/01/2024".

PUBLICA-SE,
CUMpra-SE.

Empresa Mato-Grossense de Pesquisa, Assistência e Extensão Rural - EMPAER MT, em Cuiabá-MT, 26 de janeiro de 2024.

FLÁVIA DE SOUZA ALMEIDA
Diretora Presidente

Protocolo 1541835

MT GÁS

COMPANHIA MATOGROSSENSE DE GÁS

COMPANHIA MATO-GROSSENSE DE GÁS - MTGÁS RETIFICAÇÃO DO ATO Nº 009/2023-MTGÁS

O DIRETOR PRESIDENTE DA MTGÁS, no uso de suas atribuições legais, considerando o artigo 9º da Lei Complementar no 198/2004, que reestrutura o sistema de avaliação do controle interno no âmbito do Poder Executivo Estadual de Mato Grosso - o qual estabelece que nos Órgãos da Administração Pública Direta e Indireta do Poder Executivo que não comportam a existência de uma Unidade Setorial de Controle Interno - UNISECI, resolve retificar o ato n.º 009/2023-MTGÁS, em razão de erro material, da seguinte forma:

Onde se lê: "**DANIELA SAMIRA NASCIMENTO FEGURI**, bacharel em Direito, portadora da CI/RG: nº 1332074-2 SSP/MT, e do CPF: nº 005.372.181-06, lotada no cargo de Assistente Técnico da Diretoria por Contrato Individual de Trabalho regido pelo Decreto Lei no 5452/1943 da Consolidação das Leis Trabalhistas - CLT, para exercer a função em comissão pelo regime jurídico celetista de Agente de Controle Interno, com efeitos a partir de 23/10/2023".

Leia-se: "**DANIELA SAMIRA NASCIMENTO FEGURI**, bacharel em Direito, portadora da CI/RG: nº 1332074-2 SSP/MT, e do CPF: nº 005.372.181-06, lotada no cargo de Assistente Técnico da Diretoria, para exercer a função de Agente de Controle Interno, com efeitos a partir de 23/10/2023".

Companhia Mato-grossense de Gás - MTGÁS, Cuiabá-MT, 29 de janeiro de 2024.

Aécio Guerino De Souza Rodrigues
Diretor-Presidente da MTGÁS

Protocolo 1541529

COMPANHIA MATO-GROSSENSE DE GÁS - MTGÁS RETIFICAÇÃO DA RESOLUÇÃO Nº 001, DE 20 DE DEZEMBRO DE 2023

O Presidente e os Membros do Conselho de Administração da Companhia Mato-grossense de Gás - MTGÁS, no uso de suas atribuições legais estabelecidas no art. 1º da Lei Estadual nº 7.939 de 28 de julho de 2003, resolvem retificar a resolução nº 001, com data de 20 de dezembro de 2023, publicada no dia 21 de dezembro de 2023, da seguinte forma:

Onde se lê no quarto parágrafo da resolução: "**CONSIDERANDO a 49ª Assembleia Geral Extraordinária do Conselho de Administração da Companhia Mato-grossense de Gás - MTGÁS, realizada em 20 de dezembro de 2023**".

Leia-se: "**CONSIDERANDO a 50ª Assembleia Geral Extraordinária do Conselho de Administração da Companhia Mato-grossense de Gás - MTGÁS, realizada em 20 de dezembro de 2023**".

Além disso, tornam sem efeito o artigo 3º, redigido da seguinte forma: "Art. 3º - A Companhia Mato-grossense de Gás - MTGÁS poderá utilizar outros Adiantamentos para Futuro Aumento de Capital - AFAC, que ocorrerá mediante aporte de recurso do tesouro do Estado de Mato Grosso para amortizar Adiantamentos para Futuro Aumento de Capital- AFAC anteriores".

Nesse sentido, ficará da seguinte forma:

"RESOLUÇÃO Nº 001, DE 20 DE DEZEMBRO DE 2023

O Presidente e os Membros do Conselho de Administração da Companhia Mato-grossense de Gás - MTGÁS, no uso de suas atribuições legais estabelecidas no art. 1º da Lei Estadual nº 7.939 de 28 de julho de 2003, que autorizou a constituição da empresa, e

CONSIDERANDO o disposto na Lei Federal nº 13.303/2016, que versa sobre o estatuto jurídico da empresa pública, da sociedade de economia mista e de suas subsidiárias, no âmbito da União, dos Estados, do Distrito Federal e dos Municípios;

CONSIDERANDO o disposto no art. 9º, do Decreto Estadual nº 793/2016, que dispõe sobre as regras de governança para as empresas públicas e sociedades de economia mista no âmbito do poder executivo, na forma do art. 1º, § 3º da Lei Federal nº 13.303 de 30 de junho de 2016;

CONSIDERANDO a 50ª Assembleia Geral Extraordinária do Conselho de Administração da Companhia Mato-grossense de Gás - MTGÁS, realizada em 20 de dezembro de 2023;

RESOLVEM:

Art. 1º - Aprovar a contabilização do Adiantamento para Futuro Aumento de Capital - AFAC, da Companhia Mato-grossense de Gás - MTGÁS, para o exercício 2023 e 2024, no limite de R\$ 152.871.816,00 (cento e cinquenta e dois milhões e oitocentos e setenta e um mil e oitocentos e dezesseis reais);
Art. 2º - A contabilização será realizada no balanço patrimonial na conta contábil do passivo não circulante a título de AFAC da Companhia Mato-grossense de Gás - MTGÁS."

Companhia Mato-grossense de Gás - MTGÁS, Cuiabá-MT, 29 de janeiro de 2024.

César Alberto Miranda Lima dos Santos Costa
Presidente

Basilio Bezerra Guimarães dos Santos
Conselheiro

Laice Souza Aiza de Oliveira
Conselheira

Marioneide Angelica Kliemas-chewsk
Conselheira

Hélio Leão de Souza
Conselheiro

Rogério Luiz Gallo
Conselheiro

Aécio Guerino De Souza Rodrigues
Conselheiro
Diretor-Presidente da MTGÁS

José Luiz de Aguiar Bojikian
Secretário

Protocolo 1541694

MT PAR**MT PARTICIPAÇÕES E PROJETOS S.A.**

EDITAL DE CONVOCAÇÃO
ASSEMBLEIA GERAL EXTRAORDINÁRIA
MT PARTICIPAÇÕES E PROJETOS S. A. - MT-PAR
NIRE N.º 5130001214-6
CNPJ/MF N.º 17.816.442/0001-03

Nos termos do art. 123 e 124 §1º inciso I da Lei 6.404/76 e Art. 14 do Estatuto Social Registrado sob. Nº 2642613 de 14.12.2022 e alterações, convoco os senhores acionistas da empresa **MT PARTICIPAÇÕES E PROJETOS S. A. - MT-PAR**, para a reunião da Assembleia Geral Extraordinária, a realizar-se de forma híbrida, por videoconferência (meet.google.com/xmg-axc-cax), e presencialmente, em sua sede situada na Av. Dr. Hélio Ribeiro, 525 - Edifício Helbor Dual Business, Paiaaguás, Cuiabá - MT, 78048-250, às **09:00**, no dia **07 de fevereiro de 2024**, para deliberar sobre a seguinte ordem do dia:

1) Rerratificação da Ata da Assembleia Geral Extraordinária realizada em 05 de dezembro de 2022 (não arquivada na junta comercial), a qual deliberou sobre os seguintes tópicos: aumento do Capital Social autorizado da MT Participações e Projetos S.A MT-PAR; integralização e aumento do Capital Social Subscrito; alteração da redação do artigo 2º do Estatuto Social da MT-PAR, para refletir o aumento do capital social; constituição de subsidiária da MT-PAR; autorização para os administradores da Companhia praticarem os atos necessários à integralização, subscrição e aumento do Capital Social da MT-PAR; e alteração do Artigo 20º, §7 do Estatuto Social Da MT-PAR;

2) Rerratificação da Ata da Assembleia Geral Extraordinária realizada em 13 de fevereiro de 2023 (não arquivada na junta comercial), a qual deliberou sobre o seguinte tópico: Constituição da Subsidiária MT PAR PARQUES S/A;

3) Ratificação da Ata da Assembleia Geral Extraordinária realizada em 06 de dezembro de 2023 (não arquivada na junta comercial), a qual deliberou sobre os seguintes tópicos: alteração da composição do Conselho de Administração; e Outros assuntos de interesse da empresa;

4) Consolidação do Estatuto Social da Companhia;

5) Autorização para os administradores da Companhia praticarem todos os atos necessários para implementar as deliberações aprovadas na Assembleia;

6) Ratificação de todos os demais atos praticados posteriores às Atas aqui ratificadas e rerratificadas.

Cuiabá-MT, 26 de janeiro de 2024.

(Assinado eletronicamente)

Wener K. Santos

Diretor Presidente

MT PARTICIPAÇÕES E PROJETOS S. A. - MT-PAR

Protocolo 1541347

EXTRATO DO 1º TERMO ADITIVO AO CONTRATO Nº 009/2023/MTPAR

CONTRATANTE: MT Participações e Projetos S.A. - MT-PAR, CNPJ 17.816.442/0001-03.

CONTRATADA: Prime Consultoria E Assessoria Empresarial LTDA, CNPJ: 05.340.639/0001-30.

OBJETO: O presente Termo Aditivo tem como objeto a alteração quantitativa do Contrato n.º: 009/2023/MTPAR, relativo à contratação de empresa especializada na prestação de serviços continuados de Abastecimento e Controle do Fornecimento de Combustíveis (Gasolina comume Diesel S10 e) em rede de postos credenciados no território nacional, com implantação e operação de sistema informatizado e integrado, acessível via web, dispo de tecnologia de registro da operação de abastecimento com segurança e modernidade, que deriva da adesão à Ata de Registro de Preços nº 005/2022/SEPLAG, decorrente do Pregão Eletrônico nº 017/2021/SEPLAG.

DATA DE ASSINATURA: 29/01/2024

DA RATIFICAÇÃO: Ficam ratificadas as demais Cláusulas do Contrato n.º 009/2023/MTPAR, desde que não contrariem o que ficou convencionado no presente Termo Aditivo.

ASSINAM: Pela Contratante, Diretor Presidente, WENER KLESLEY DOS SANTOS e pela Contratada FREDERICO CHEUCHE DE OLIVEIRA.

A integra do contrato e do aditivo pode ser consultada no portal de transparência do Governo do Estado de Mato Grosso.

Protocolo 1541612

MTPREV**MATO GROSSO PREVIDÊNCIA****ATO ADMINISTRATIVO N.º 28/2024/MTPREV**

O DIRETOR-PRESIDENTE DO MATO GROSSO PREVIDÊNCIA - MTPREV, no uso de suas atribuições legais, e fundamentado no artigo 140-C, da Constituição Estadual, acrescentado pela Emenda Constitucional n.º 92, publicada no Diário Oficial do Estado de 21.08.2020, c/c os artigos 2º, 3º, 4º da Lei Complementar n.º 721, de 01 de abril de 2022, bem como, o artigo 16, inciso I, artigo 74, inciso I, artigo 77, § 2º, § 2º-B, da Lei n.º 8.213, de 24 de julho de 1991, c/c o artigo 1º, inciso VI, e artigo 2º, da Portaria ME n.º 424, publicada no Diário Oficial da União de 30.12.2020, c/c o artigo 252, da Lei Complementar n.º 04, de 15 de outubro de 1990, com a redação que lhes foram atribuídas pela Lei Complementar 524/2014, e tendo em vista o que consta no Processo Digital nº **2024.7.00181**, do Mato Grosso Previdência, resolve conceder pensão, por período vitalício, a partir de **04/12/2023**, a Sra. **Carmem Regina Nunes Ribeiro**, inscrito no Registro Geral nº 07**.*-1 SESP/MT e CPF nº 503.**-91, em razão do falecimento do ex-servidor Sr. **Sebastião da Cruz Monteiro**, RG n.º 009*.*-6 SESP/MT e CPF n.º 266.**-34, matrícula funcional n.º 19929, aposentado na Secretaria de Estado de Educação, no cargo Professor Educação Básica, referência "B-010", carga horária de 30 (trinta) horas semanais, falecido em 04/12/2023, nesta Capital.

Cuiabá/MT, 30 de janeiro de 2024.

ELLITON OLIVEIRA DE SOUZA

Diretor-Presidente do MTPREV

(Assinado digitalmente)

Protocolo 1541864

EVENTOS DE PESSOAL

SECRETARIAS

SEPLAG

SECRETARIA DE ESTADO DE PLANEJAMENTO E GESTÃO

O(A) Sec Adj Gestão de Pessoas, Desen. e Rel. de Trab. no uso de suas atribuições que lhes são conferidas por lei,

Resolve: RETIFICAR
Objeto: CONTRATAÇÃO TEMPORARIA POR MOTIVO DE URGÊNCIA

CONTRATO/SEPLAG/00067/2024 DE: 30/01/2024

Processo Nº:
Contratado: (264500/3) GIOVANNI LEO ORMOND
CPF: ***.832.901-**
Cargo/Função: (6027) ANALISTA DESENV ECON SOCIAL L 10050
Referência: A-001 Carga Horária: 40 horas semanais
Un. Adm: (225061) COORD DE GESTAO ESTRAT DE DADOS E

INFORMACOES

A Partir de: 06/11/2023 Até05/05/2026

PUBLICADA, REGISTRADA, CUMPRASE.
Cuiabá-MT, 30 de Janeiro de 2024.
Lidiane Patricia Ferreira e Silva Leite
Sec Adj Gestão de Pessoas, Desen. e Rel. de Trab.

Protocolo 1538225

O(A) Sec Adj Gestão de Pessoas, Desen. e Rel. de Trab. no uso de suas atribuições que lhes são conferidas por lei,

Resolve: PRORROGAR
Objeto: CONTRATAÇÃO TEMPORARIA POR MOTIVO DE URGÊNCIA

CONTRATO/SEPLAG/00068/2024 DE: 30/01/2024

Processo Nº:
Contratado: (323028/1) SAMIRA DE VASCONCELLOS FARIAS
CPF: ***.639.710-**
Cargo/Função: (12056) ASSESSOR JURIDICO
Un. Adm: (106380) GAB DO SECRET DE ESTADO DE

PLANEJAMENTO E GESTAO

Até: 12/02/2025

PUBLICADA, REGISTRADA, CUMPRASE.
Cuiabá-MT, 30 de Janeiro de 2024.
Lidiane Patricia Ferreira e Silva Leite
Sec Adj Gestão de Pessoas, Desen. e Rel. de Trab.

Protocolo 1538226

O(A) Sec Adj Gestão de Pessoas, Desen. e Rel. de Trab. no uso de suas atribuições que lhes são conferidas por lei,

Resolve: RETIFICAR
Objeto: CONTRATAÇÃO TEMPORARIA POR MOTIVO DE URGÊNCIA

CONTRATO/SEPLAG/00069/2024 DE: 30/01/2024

Processo Nº:
Contratado: (332327/1) ABRAAO GUALBERTO NAZARIO
CPF: ***.583.131-**
Cargo/Função: (6027) ANALISTA DESENV ECON SOCIAL L 10050
Referência: A-001 Carga Horária: 40 horas semanais
Un. Adm: (225061) COORD DE GESTAO ESTRAT DE DADOS E

INFORMACOES

A Partir de: 06/11/2023 Até05/05/2026

PUBLICADA, REGISTRADA, CUMPRASE.
Cuiabá-MT, 30 de Janeiro de 2024.
Lidiane Patricia Ferreira e Silva Leite
Sec Adj Gestão de Pessoas, Desen. e Rel. de Trab.

Protocolo 1538227

BOLETIM DE PESSOAL/SEPLAG/00054/2024 DE:
30/01/2024

O(A) Sec Adj Gestão de Pessoas, Desen. e Rel. de Trab. no uso de suas atribuições que lhes são conferidas por lei,

Resolve: DEFERIR
Evento: LICENCA PARA TRATAMENTO DE SAUDE

Processo N.:
Nome: (255432/1) DANIELA BARBOSA DE OLIVEIRA
Cargo/Função: (5349) ANALISTA ADMINISTRATIVO L 10052
Un. Adm: (212563) COORD DE BANCO DE DADOS E
INFORMACOES GERENCIAS
A Partir de: 16/01/2024 Até22/01/2024

Processo N.:
Nome: (242385/1) JOSE NILSON CONSTANTINO ZUGAIR
Cargo/Função: (5349) ANALISTA ADMINISTRATIVO L 10052
Un. Adm: (200026) GER DE ABONO DE PERMANENCIA
A Partir de: 13/01/2024 Até26/01/2024

Processo N.:
Nome: (139268/1) MARCIA CRISTINA LEITE GUALBERTO
Cargo/Função: (5365) TECNICO ADMINISTRATIVO L 10052
Un. Adm: (183148) GER DE EXECUCAO FINANCEIRA
A Partir de: 15/01/2024 Até14/03/2024

PUBLICADA, REGISTRADA, CUMPRASE.
Cuiabá-MT, 30 de Janeiro de 2024.
Lidiane Patricia Ferreira e Silva Leite
Sec Adj Gestão de Pessoas, Desen. e Rel. de Trab.

Protocolo 1538287

CGE

CONTROLADORIA GERAL DO ESTADO

BOLETIM DE PESSOAL/CGE/00022/2024 DE:
30/01/2024

O(A) Secretário-Controlador Geral do Estado no uso de suas atribuições que lhes são conferidas por lei,

Resolve: PRORROGAR
Evento: TELETRABALHO MODALIDADE INTEGRAL

Processo N.: CGE-PRO-2024/00001
Nome: (110853/2) CRISTIANE MARCELA OLIVEIRA DA SILVA
Cargo/Função: (3921) AUDITOR DO ESTADO
Un. Adm: (225002) SUP DE AUDITORIAS ESPECIAIS
A Partir de: 02/02/2024 Até 31/01/2025

PUBLICADA, REGISTRADA, CUMPRASE.
Cuiabá-MT, 30 de Janeiro de 2024.
Paulo Farias Nazareth Netto
Secretário-Controlador Geral do Estado

Protocolo 1538253

SEFAZ

SECRETARIA DE ESTADO DE FAZENDA

PORTARIA/SEFAZ/00024/2024 DE: 30/01/2024

O(A) Secretária Adjunta de Administração Fazendária no uso de suas atribuições que lhes são conferidas por lei,

Resolve: DESIGNAR
Evento: Designação de Função/Função de Confiança

Processo N.: SEFAZ-CIN-2023/12537
Nome: (203351/1) JANAINA PEREIRA DE ALMEIDA RIBEIRO
Cargo/Função: (11665) FUNCAO DGA 10 LC/266 - ASSIST DE
DIRECAO
Un. Adm: (202509) COORD DE MANUTENCAO
A Partir de: 02/02/2024 Até

PUBLICADA, REGISTRADA, CUMPRASE.
Cuiabá-MT, 30 de Janeiro de 2024.
Radiana Kassia e Silva Clemente
Secretária Adjunta de Administração Fazendária

Protocolo 1538211

PORTARIA/SEFAZ/00025/2024

DE: 30/01/2024

O(A) Secretária Adjunta de Administração Fazendária no uso de suas atribuições que lhes são conferidas por lei,

Resolve: DESIGNAR
Evento: DESIGNAÇÃO EM SUBSTITUIÇÃO CARGO EM COMISSÃO/FUNÇÃO

Processo N.: SEFAZ-CIN-2023/12346

Nome: (250838/1) MARCIA DOS SANTOS AMOROSINO

A Partir de: 29/11/2023 Até 10/12/2023

Cargo/Função: (11689) FUNCAO DGA 5 LC/266

Substituído: (137388/1) ALEXANDRE EMANUEL DAS NEVES

Un. Adm: (179477) COORD DE AQUISICOES

PUBLICADA, REGISTRADA, CUMPRASE.

Cuiabá-MT, 30 de Janeiro de 2024.

Radiana Kassia e Silva Clemente
Secretária Adjunta de Administração Fazendária

Protocolo 1538212

PORTARIA/SEFAZ/00026/2024

DE: 30/01/2024

O(A) Secretária Adjunta de Administração Fazendária no uso de suas atribuições que lhes são conferidas por lei,

Resolve: DESIGNAR
Evento: DESIGNAÇÃO EM SUBSTITUIÇÃO CARGO EM COMISSÃO/FUNÇÃO

Processo N.: SEFAZ-CIN-2024/00681

Nome: (50783/1) DANIELA DE MELLO MITEV

A Partir de: 26/01/2024 Até 09/02/2024

Cargo/Função: (11592) DGA-5 SERVIDOR

Substituído: (140011/1) LEIDE ANTONIETTI ABRANCHES

Un. Adm: (216402) UNID DE GESTAO DE RISCOS

Processo N.: SEFAZ-CIN-2024/00553

Nome: (203183/1) LUCAS ELMO PINHEIRO FILHO

A Partir de: 24/01/2024 Até 07/02/2024

Cargo/Função: (11568) DGA-2 SERVIDOR

Substituído: (78265/3) FABIO FERNANDES PIMENTA

Un. Adm: (104922) GAB DO SECRETARIO ADJUNTO DA

RECEITA PUBLICA

PUBLICADA, REGISTRADA, CUMPRASE.

Cuiabá-MT, 30 de Janeiro de 2024.

Radiana Kassia e Silva Clemente
Secretária Adjunta de Administração Fazendária

Protocolo 1538213

PORTARIA/SEFAZ/00027/2024

DE: 30/01/2024

O(A) Secretária Adjunta de Administração Fazendária no uso de suas atribuições que lhes são conferidas por lei,

Resolve: TORNAR SEM EFEITO
Evento: Gratificação Artigo 15 da Lei Complementar nº550/2014

Processo N.: SEFAZ-PRO-2024/00819

Nome: (137387/1) GREICE CAROLINE GUERRO VAZ

Função: LOTADO

Un. Adm: (203360) UNID SETORIAL DE CORREICAO

A Partir de: 01/12/2023 Até31/12/2023

PUBLICADA, REGISTRADA, CUMPRASE.

Cuiabá-MT, 30 de Janeiro de 2024.

Radiana Kassia e Silva Clemente
Secretária Adjunta de Administração Fazendária

Protocolo 1538214

BOLETIM DE PESSOAL/SEFAZ/00059/2024

DE:

30/01/2024

O(A) Secretária Adjunta de Administração Fazendária no uso de suas atribuições que lhes são conferidas por lei,

Resolve: DEFERIR
Evento: LICENCA PARA TRATAMENTO DE SAUDE

Processo N.:

Nome: (204077/1) MOISES MARCANZONI ALVES

Cargo/Função: (5349) ANALISTA ADMINISTRATIVO L 10052

Un. Adm: (212202) UNID DE PESQUISA ECONOMICA E ANALISE

DA RECEITA

A Partir de: 20/01/2024 Até19/03/2024

Processo N.:

Nome: (247203/1) VALLENCIA MAIRA GOMES

Cargo/Função: (5349) ANALISTA ADMINISTRATIVO L 10052

Un. Adm: (212202) UNID DE PESQUISA ECONOMICA E ANALISE

DA RECEITA

A Partir de: 17/01/2024 Até15/04/2024

Processo N.:

Nome: (247203/1) VALLENCIA MAIRA GOMES

Cargo/Função: (5349) ANALISTA ADMINISTRATIVO L 10052

Un. Adm: (212202) UNID DE PESQUISA ECONOMICA E ANALISE

DA RECEITA

A Partir de: 10/01/2024 Até16/01/2024

PUBLICADA, REGISTRADA, CUMPRASE.

Cuiabá-MT, 30 de Janeiro de 2024.

Radiana Kassia e Silva Clemente

Secretária Adjunta de Administração Fazendária

Protocolo 1538269

SECOM

SECRETARIA DE ESTADO DE COMUNICAÇÃO

BOLETIM DE PESSOAL/SECOM/00004/2024

DE:

30/01/2024

O(A) Secretária de Estado de Comunicação no uso de suas atribuições que lhes são conferidas por lei,

Resolve: DEFERIR
Evento: LICENÇA PARA TRATAMENTO DE SAUDE/SEGURADO INSS/15

Processo N.:

Nome: (332272/1) JULIO CESAR LEITE DA CRUZ

Cargo/Função: (11495) DGA-5

Un. Adm: (227803) SUP DE PROD DE CONTEUDO DE TV E

RADIO

A Partir de: 05/01/2024 Até08/01/2024

PUBLICADA, REGISTRADA, CUMPRASE.

Cuiabá-MT, 30 de Janeiro de 2024.

Laice Souza Aiza de Oliveira

Secretária de Estado de Comunicação

Protocolo 1538272

SEMA

SECRETARIA DE ESTADO DE MEIO AMBIENTE

BOLETIM DE PESSOAL/SEMA/00048/2024

DE:

30/01/2024

O(A) Secretária de Estado de Meio Ambiente no uso de suas atribuições que lhes são conferidas por lei,

Resolve: DEFERIR
Evento: LICENCA PARA TRATAMENTO DE SAUDE

Processo N.:

Nome: (241056/1) GISELE BRAS ROCHA SILVA

Cargo/Função: (6052) TECNICO DESENV ECO SOC L 10177/14

Un. Adm: (189391) COMIS DE ETICA

A Partir de: 12/12/2023 Até21/12/2023

Processo N.:

Nome: (208734/2) LUCIENE GOMES DE SOUZA
Cargo/Função: (11382) ANALISTA DE MEIO AMBIENTE L
10083/2014
Un. Adm: (195448) COORD DE GEOPROCES E
MONITORAMENTO AMBIENTAL
A Partir de: 22/01/2024 Até20/02/2024

Processo N.:

Nome: (80181/1) RITA DE CASSIA GONCALVES FIORI
Cargo/Função: (11382) ANALISTA DE MEIO AMBIENTE L
10083/2014
Un. Adm: (178705) UNID DE PROGRAMAS E PROJETOS
ESTRATEGICOS
A Partir de: 23/01/2024 Até16/02/2024

PUBLICADA, REGISTRADA, CUMPRÁ-SE.

Cuiabá-MT, 30 de Janeiro de 2024.
Mauren Lazzaretti
Secretária de Estado de Meio Ambiente

Protocolo 1538302

SINFRA**SECRETARIA DE ESTADO DE INFRAESTRUTURA E LOGÍSTICA**

O(A) Secretário de Estado de Infraestrutura e Logística no uso de suas atribuições que lhes são conferidas por lei,

Resolve: DISTRATAR

Objeto: CONTRATAÇÃO TEMPORARIA POR MOTIVO DE URGÊNCIA

CONTRATO/SINFRA/00003/2024 DE: 30/01/2024

Processo Nº: SINFRA-PRO-2024/00847
Contratado: (270097/3) RUI HIGA TUNES
CPF: ***.097.185-**
Cargo/Função: (6027) ANALISTA DESENV ECON SOCIAL L 10050
Referência: A-001 Carga Horária: 40 horas semanais
Un. Adm: (199001) SUPERINT DE GESTAO DE OBRAS

ESPECIAIS

A Partir de: 25/01/2024

PUBLICADA, REGISTRADA, CUMPRÁ-SE.

Cuiabá-MT, 30 de Janeiro de 2024.
Marcelo de Oliveira e Silva
Secretário de Estado de Infraestrutura e Logística

Protocolo 1538224

BOLETIM DE PESSOAL/SINFRA/00023/2024 DE:
30/01/2024

O(A) Secretário de Estado de Infraestrutura e Logística no uso de suas atribuições que lhes são conferidas por lei,

Resolve: REMOVER

Evento: Remoção Interna a Pedido

Processo N.: Remoção Interna

Nome: (106555/1) RODINEY ALVES CASTELHANO
Cargo/Função: (6027) ANALISTA DESENV ECON SOCIAL L 10050
Para Un. Adm: (214353) SUPERINT DE EXEC E FISC DE OBRAS
CIVIS
A Partir de: 26/01/2024

PUBLICADA, REGISTRADA, CUMPRÁ-SE.

Cuiabá-MT, 30 de Janeiro de 2024.
Marcelo de Oliveira e Silva
Secretário de Estado de Infraestrutura e Logística

Protocolo 1538283

BOLETIM DE PESSOAL/SINFRA/00024/2024 DE:
30/01/2024

O(A) Secretário de Estado de Infraestrutura e Logística no uso de suas atribuições que lhes são conferidas por lei,

Resolve: DEFERIR

Evento: LICENÇA PARA TRATAMENTO DE SAUDE

Processo N.:

Nome: (332721/1) VERA LUCIA LUCAS DE OLIVEIRA
Cargo/Função: (15007) ESTAGIARIO POS GRADUACAO
Un. Adm: (203467) UNID DE GERENCIAMENTO DE PROJETOS
A Partir de: 08/01/2024 Até12/01/2024

PUBLICADA, REGISTRADA, CUMPRÁ-SE.
Cuiabá-MT, 30 de Janeiro de 2024.
Marcelo de Oliveira e Silva
Secretário de Estado de Infraestrutura e Logística

Protocolo 1538284

BOLETIM DE PESSOAL/SINFRA/00025/2024 DE:
30/01/2024

O(A) Secretário de Estado de Infraestrutura e Logística no uso de suas atribuições que lhes são conferidas por lei,

Resolve: DEFERIR

Evento: LICENÇA PREMIO - GOZO

Processo N.: SINFRA-PRO-2024/00945

Nome: (226931/1) BRUNO PEREIRA DE MELO
Cargo/Função: (6052) TECNICO DESENV ECO SOC L 10177/14
Quinquênio de Referência: 14/02/2016 Ate 13/02/2021
A Partir de: 29/01/2024 Até27/02/2024

PUBLICADA, REGISTRADA, CUMPRÁ-SE.

Cuiabá-MT, 30 de Janeiro de 2024.
Marcelo de Oliveira e Silva
Secretário de Estado de Infraestrutura e Logística

Protocolo 1538286

SESP**SECRETARIA DE ESTADO DE SEGURANÇA PÚBLICA**

PORTARIA/SESP/00037/2024 DE: 30/01/2024

O(A) Secretário de Estado de Segurança Pública no uso de suas atribuições que lhes são conferidas por lei,

Resolve: RETIFICAR

Evento: Gratificação Artigo 15 da Lei Complementar nº550/2014

Processo N.:

Nome: (257545/1) DANIELA FRATA DOS SANTOS
Função: PRESIDENTE
Un. Adm: (203947) UNID SETORIAL DE CORREICAO DE
SEGURANCA PUBLICA
A Partir de: 01/12/2023 Até06/12/2023

PUBLICADA, REGISTRADA, CUMPRÁ-SE.
Cuiabá-MT, 30 de Janeiro de 2024.
CEL. PM César Augusto de Camargo Roveri
Secretário de Estado de Segurança Pública

Protocolo 1538222

BOLETIM DE PESSOAL/SESP/00160/2024 DE:
30/01/2024

O(A) Secretário de Estado de Segurança Pública no uso de suas atribuições que lhes são conferidas por lei,

Resolve: REMOVER

Evento: Remoção Interna de Ofício

Processo N.:

Nome: (250548/1) LARISSA CRISTHIANE OLIVEIRA RONDON
Cargo/Função: (10280) PROF.NIV.SUP.SIST.PENITENCIARIO
Para Un. Adm: (204234) COORD DE SAUDE PENITENCIARIA
A Partir de: 24/07/2023

Processo N.:

Nome: (233358/1) LEONARDO DA SILVA FERREIRA
Cargo/Função: (10300) POLICIAL PENAL
Para Un. Adm: (193895) GER DE CUSTODIA E ESCOLTA
METROPOLITANA
A Partir de: 20/12/2023

Processo N.:

Nome: (88651/3) LUCILENA CONCEICAO DENIZ
Cargo/Função: (9202) ASSIST. DO SISTEMA SOCIOEDUCATIVO
Para Un. Adm: (224090) COORD ADMINISTRATIVA DO SISTEMA
SOCIOEDUCATIVO
A Partir de: 20/12/2023

Processo N.:

Nome: (114781/1) RODRIGO SILVA DOS SANTOS
Cargo/Função: (10300) POLICIAL PENAL
Para Un. Adm: (172065) UNID ESPECIAL DE CONTROLE
MOVIMENTACAO PESSOAL
A Partir de: 01/01/2024

PUBLICADA, REGISTRADA, CUMpra-SE.
Cuiabá-MT, 30 de Janeiro de 2024.
CEL. PM César Augusto de Camargo Roveri
Secretário de Estado de Segurança Pública

Protocolo 1538293

BOLETIM DE PESSOAL/SESP/00161/2024 DE:
30/01/2024

O(A) Secretário de Estado de Segurança Pública no uso de suas atribuições que lhes são conferidas por lei,

Resolve: RETIFICAR
Evento: ADICIONAL NOTURNO

Processo N.:

Nome: (233187/1) LUZIANE FATIMA RODRIGUES DA CUNHA
Cargo/Função: (10300) POLICIAL PENAL
Un. Adm: (193895) GER DE CUSTODIA E ESCOLTA
METROPOLITANA
A Partir de: 31/12/2023 Até 31/12/2023
Quantidade: 56 horas

PUBLICADA, REGISTRADA, CUMpra-SE.
Cuiabá-MT, 30 de Janeiro de 2024.
CEL. PM César Augusto de Camargo Roveri
Secretário de Estado de Segurança Pública

Protocolo 1538294

BOLETIM DE PESSOAL/SESP/00162/2024 DE:
30/01/2024

O(A) Secretário de Estado de Segurança Pública no uso de suas atribuições que lhes são conferidas por lei,

Resolve: DEFERIR
Evento: LICENCA PARA TRATAMENTO DE SAUDE

Processo N.:

Nome: (130470/1) ALEXANDRE JOSE DO AMARAL
Cargo/Função: (10300) POLICIAL PENAL
Un. Adm: (217174) NUC APOIO CONS DA COM PENAL DE
CUIABA E V GRANDE
A Partir de: 17/01/2024 Até31/01/2024

Processo N.:

Nome: (290927/1) ALEXANDRE TOCHETTO
Cargo/Função: (10280) PROF.NIV.SUP.SIST.PENITENCIARIO
Un. Adm: (190233) GER DE APOIO ADM E PENAL DA PENIT
CENTRAL DO EST
A Partir de: 18/01/2024 Até27/01/2024

Processo N.:

Nome: (127481/2) CELIA REGINA CAMPOS DE CARVALHO
Cargo/Função: (10280) PROF.NIV.SUP.SIST.PENITENCIARIO
Un. Adm: (162140) GAB SECRET ADJ DE ADMINISTRACAO
PENITENCIARIA
A Partir de: 17/01/2024 Até31/01/2024

Processo N.:

Nome: (217332/2) ELVYS CLEITON DE MORAES
Cargo/Função: (10282) ASSIST.SIST.PENITENCIARIO
Un. Adm: (162477) DIR DA PENITENCIARIA DE RONDONOPOLIS
A Partir de: 22/01/2024 Até26/01/2024

Processo N.:

Nome: (233812/1) GEREMIAS LIMA DOS REIS
Cargo/Função: (10300) POLICIAL PENAL
Un. Adm: (162981) DIR DE CADEIA PUBLICA DE NOBRES
A Partir de: 27/12/2023 Até10/01/2024

Processo N.:

Nome: (232256/1) HELIO FARIA DOS SANTOS
Cargo/Função: (10300) POLICIAL PENAL
Un. Adm: (222429) DIR DA CADEIA PUBLICA FEM DE NOVA
XAVANTINA
A Partir de: 23/01/2023 Até06/02/2023

Processo N.:

Nome: (225935/1) KARINA SILVA ROQUE SOCK
Cargo/Função: (10280) PROF.NIV.SUP.SIST.PENITENCIARIO
Un. Adm: (212040) DIR CENTRO DE RESSOCIAL IND AHMENON
LEMON DANTAS
A Partir de: 06/01/2024 Até12/01/2024

Processo N.:

Nome: (219222/2) LUIZ CARLOS DA SILVA
Cargo/Função: (10300) POLICIAL PENAL
Un. Adm: (162523) SUBDIR DA PENITENCIARIA DE SINOP
A Partir de: 25/12/2023 Até23/03/2024

Processo N.:

Nome: (226102/1) MARISTELA APARECIDA CAMPOS
Cargo/Função: (9202) ASSIST. DO SISTEMA SOCIOEDUCATIVO
Un. Adm: (224090) COORD ADMINISTRATIVA DO SISTEMA
SOCIOEDUCATIVO
A Partir de: 17/01/2024 Até16/03/2024

Processo N.:

Nome: (103852/2) OLIVALDO GONCALVES DA SILVA
Cargo/Função: (10300) POLICIAL PENAL
Un. Adm: (162574) SUBDIR DA PENITENCIARIA DE AGUA BOA
A Partir de: 15/01/2024 Até13/02/2024

Processo N.:

Nome: (138514/1) REGINALDO SILVA ANDRADE
Cargo/Função: (10300) POLICIAL PENAL
Un. Adm: (172065) UNID ESPECIAL DE CONTROLE
MOVIMENTACAO PESSOAL
A Partir de: 25/01/2024 Até23/05/2024

PUBLICADA, REGISTRADA, CUMpra-SE.
Cuiabá-MT, 30 de Janeiro de 2024.
CEL. PM César Augusto de Camargo Roveri
Secretário de Estado de Segurança Pública

Protocolo 1538295

BOLETIM DE PESSOAL/SESP/00163/2024 DE:
30/01/2024

O(A) Secretário de Estado de Segurança Pública no uso de suas atribuições que lhes são conferidas por lei,

Resolve: DEFERIR
Evento: LICENCA PREMIO - GOZO

Processo N.:

Nome: (142051/3) MAYCON BORILLE
Cargo/Função: (10300) POLICIAL PENAL
Quinquênio de Referência: 15/09/2014 Ate 14/09/2019
A Partir de: 01/02/2024 Até01/03/2024

Processo N.:

Nome: (256668/1) RAYSSA PAOLLA ANDRADE BAPTISTA DA CUNHA

Cargo/Função: (10282) ASSIST.SIST.PENITENCIARIO

Quinquênio de Referência: 09/06/2014 Ate 08/06/2019

A Partir de: 01/02/2024 Até10/02/2024

Processo N.:

Nome: (256668/1) RAYSSA PAOLLA ANDRADE BAPTISTA DA CUNHA

Cargo/Função: (10282) ASSIST.SIST.PENITENCIARIO

Quinquênio de Referência: 09/06/2014 Ate 08/06/2019

A Partir de: 11/02/2024 Até20/02/2024

PUBLICADA, REGISTRADA, CUMPRASE.

Cuiabá-MT, 30 de Janeiro de 2024.

CEL. PM César Augusto de Camargo Roveri
Secretário de Estado de Segurança Pública

Protocolo 1538296

BOLETIM DE PESSOAL/SESP/00164/2024

DE:

30/01/2024

O(A) Secretário de Estado de Segurança Pública no uso de suas atribuições que lhes são conferidas por lei,

Resolve: RETIFICAR

Evento: LICENCA PREMIO - GOZO

Processo N.:

Nome: (248651/1) ANDRE LUIS MAIA DE ALMEIDA

Cargo/Função: (9184) ANALISTA DO SIST. SOCIOEDUCATIVO

Quinquênio de Referência: 24/05/2018 Ate 23/05/2023

A Partir de: 29/01/2024 Até07/02/2024

PUBLICADA, REGISTRADA, CUMPRASE.

Cuiabá-MT, 30 de Janeiro de 2024.

CEL. PM César Augusto de Camargo Roveri
Secretário de Estado de Segurança Pública

Protocolo 1538297

BOLETIM DE PESSOAL/SESP/00165/2024

DE:

30/01/2024

O(A) Secretário de Estado de Segurança Pública no uso de suas atribuições que lhes são conferidas por lei,

Resolve: CONCEDER

Evento: LICENÇA PREMIO - CONCESSÃO

Processo N.: SESP-PRO-2024/05360

Nome: (290986/1) CAMILA MIRELLE MAGRI CORTEZ

Quinquênio: 23/10/2018 Até 22/10/2023

Qtde Dias: 90

Processo N.: SESP-PRO-2024/05373

Nome: (251162/1) ITALO BRUNO BRITO DE ARRUDA

Quinquênio: 13/11/2018 Até 12/11/2023

Qtde Dias: 90

Processo N.: SESP-PRO-2024/05211

Nome: (290985/1) MARCIA GONCALVES PEREIRA

Quinquênio: 23/10/2018 Até 22/10/2023

Qtde Dias: 90

Processo N.: SESP-PRO-2024/05392

Nome: (251402/1) ROBSON WAGNER OJEDA

Quinquênio: 14/11/2018 Até 13/12/2023

Qtde Dias: 90

Processo N.: SESP-PRO-2024/05379

Nome: (251163/1) TOMAZ AQUINO RAMOS FILHO

Quinquênio: 13/11/2018 Até 12/11/2023

Qtde Dias: 90

PUBLICADA, REGISTRADA, CUMPRASE.

Cuiabá-MT, 30 de Janeiro de 2024.

CEL. PM César Augusto de Camargo Roveri
Secretário de Estado de Segurança Pública

Protocolo 1538298

BOLETIM DE PESSOAL/SESP/00166/2024

DE:

30/01/2024

O(A) Secretário de Estado de Segurança Pública no uso de suas atribuições que lhes são conferidas por lei,

Resolve: CESSAR OS EFEITOS

Evento: Adicional de Insalubridade LC 502

Processo N.:

Nome: (319734/1) DANILLO SANTOS MORAES

Cargo/Função:(10300) POLICIAL PENAL

Un. Adm: (162574) SUBDIR DA PENITENCIARIA DE AGUA BOA

A Partir de: 04/01/2024

PUBLICADA, REGISTRADA, CUMPRASE.

Cuiabá-MT, 30 de Janeiro de 2024.

CEL. PM César Augusto de Camargo Roveri
Secretário de Estado de Segurança Pública

Protocolo 1538299

BOLETIM DE PESSOAL/SESP/00167/2024

DE:

30/01/2024

O(A) Secretário de Estado de Segurança Pública no uso de suas atribuições que lhes são conferidas por lei,

Resolve: CONCEDER

Evento: Adicional de Insalubridade LC 502

Processo N.:

Nome: (232314/1) JAQUELINE DE ALMEIDA MOREIRA

Cargo/Função: (10282) ASSIST.SIST.PENITENCIARIO

Un. Adm: (190209) SUBDIR DA PENITENCIARIA CENTRAL DO ESTADO

A Partir de: 24/10/2023 Até

PUBLICADA, REGISTRADA, CUMPRASE.

Cuiabá-MT, 30 de Janeiro de 2024.

CEL. PM César Augusto de Camargo Roveri
Secretário de Estado de Segurança Pública

Protocolo 1538300

BOLETIM DE PESSOAL/SESP/00168/2024

DE:

30/01/2024

O(A) Secretário de Estado de Segurança Pública no uso de suas atribuições que lhes são conferidas por lei,

Resolve: DEFERIR

Evento: READAPTAÇÃO DE FUNÇÃO

Processo N.:

Nome: (141928/2) TEREZINHA LILIANE ANTONIO VOGEL

Un. Adm: (162833) DIR DE CADEIA PUBLICA DE SORRISO

A Partir de: 12/04/2023 Até12/04/2025

PUBLICADA, REGISTRADA, CUMPRASE.

Cuiabá-MT, 30 de Janeiro de 2024.

CEL. PM César Augusto de Camargo Roveri
Secretário de Estado de Segurança Pública

Protocolo 1538301

PJC

POLÍCIA JUDICIÁRIA CIVIL

BOLETIM DE PESSOAL/PJC/00089/2024 DE:
30/01/2024

O(A) Delegada Geral da Polícia Judiciária Civil no uso de suas atribuições que lhes são conferidas por lei,

Resolve: DEFERIR
Evento: LICENCA PARA TRATAMENTO DE SAUDEProcesso N.:
Nome: (327195/1) ADRIANA APARECIDA LIMA DIAS
Cargo/Função: (9175) INVESTIGADOR DE POLICIA/LC344/407
Un. Adm: (133418) DEL DE POLICIA DE PARANAITA
A Partir de: 18/01/2024 Até26/02/2024Processo N.:
Nome: (92230/1) DINALICE RAMALHO GERINO
Cargo/Função: (9175) INVESTIGADOR DE POLICIA/LC344/407
Un. Adm: (134104) DEL ESP DE DEFESA DA MULHER
RONDONOPOLIS
A Partir de: 28/12/2023 Até26/01/2024Processo N.:
Nome: (309006/1) IGOR SASAKI
Cargo/Função: (4360) DELEGADO DE POLICIA SUBST
LC575/2016
Un. Adm: (133612) DEL DE POLICIA DE CACERES
A Partir de: 19/01/2024 Até03/03/2024PUBLICADA, REGISTRADA, CUMpra-SE.
Cuiabá-MT, 30 de Janeiro de 2024.
Daniela Silveira Maidel
Delegada Geral da Polícia Judiciária Civil

Protocolo 1538264

BOLETIM DE PESSOAL/PJC/00090/2024 DE:
30/01/2024

O(A) Delegada Geral da Polícia Judiciária Civil no uso de suas atribuições que lhes são conferidas por lei,

Resolve: RETIFICAR
Evento: LICENCA PARA TRATAMENTO DE SAUDEProcesso N.:
Nome: (267937/1) JULIANA BATISTA SILVESTRE
Cargo/Função: (9175) INVESTIGADOR DE POLICIA/LC344/407
Un. Adm: (134104) DEL ESP DE DEFESA DA MULHER
RONDONOPOLIS
A Partir de: 11/11/2023 Até23/11/2023PUBLICADA, REGISTRADA, CUMpra-SE.
Cuiabá-MT, 30 de Janeiro de 2024.
Daniela Silveira Maidel
Delegada Geral da Polícia Judiciária Civil

Protocolo 1538265

BOLETIM DE PESSOAL/PJC/00091/2024 DE:
30/01/2024

O(A) Delegada Geral da Polícia Judiciária Civil no uso de suas atribuições que lhes são conferidas por lei,

Resolve: TORNAR SEM EFEITO
Evento: LICENCA PARA TRATAMENTO DE SAUDEProcesso N.:
Nome: (267937/1) JULIANA BATISTA SILVESTRE
Cargo/Função: (9175) INVESTIGADOR DE POLICIA/LC344/407
Un. Adm: (134104) DEL ESP DE DEFESA DA MULHER
RONDONOPOLIS
A Partir de: 26/12/2023 Até15/02/2024PUBLICADA, REGISTRADA, CUMpra-SE.
Cuiabá-MT, 30 de Janeiro de 2024.
Daniela Silveira Maidel
Delegada Geral da Polícia Judiciária Civil

Protocolo 1538266

PMMT

POLÍCIA MILITAR

BOLETIM DE PESSOAL/PM/00046/2024 DE:
30/01/2024

O(A) Comandante Geral da PM-MT no uso de suas atribuições que lhes são conferidas por lei,

Resolve: DEFERIR
Evento: LICENCA PARA TRATAMENTO DE SAUDEProcesso N.:
Nome: (112021/1) ANDRE LUIZ STANGHERLIN
Cargo/Função: (2218) SEGUNDO SARGENTO LC 541/2014
Un. Adm: (218871) 9 BATALHAO DE POLICIA MILITAR SEDE
COXIPO
A Partir de: 04/01/2024 Até17/01/2024Processo N.:
Nome: (107405/1) ATAIDE DA TRINDADE DOS SANTOS
Cargo/Função: (2218) SEGUNDO SARGENTO LC 541/2014
Un. Adm: (218790) 3 BATALHAO DE POLICIA MILITAR SEDE
CPA
A Partir de: 10/01/2024 Até23/01/2024Processo N.:
Nome: (230199/1) CHARLES MARTINS DOS SANTOS
Cargo/Função: (8895) CABO LC 541/2014
Un. Adm: (220264) 2ºPEL PM DE TABAPORA
A Partir de: 27/11/2023 Até10/12/2023Processo N.:
Nome: (98986/1) EDNEI GUSTAVO DE SOUZA
Cargo/Função: (2210) PRIMEIRO SARGENTO LC 541/2014
Un. Adm: (218928) 10 BATALHAO DE POLICIA MILITAR
VERDAO
A Partir de: 04/01/2024 Até02/04/2024Processo N.:
Nome: (107934/1) EVALDO ARAUJO DA SILVA
Cargo/Função: (2218) SEGUNDO SARGENTO LC 541/2014
Un. Adm: (221473) 15 BATALH DE POLICIA MILITAR ALTO
ARAGUAIA
A Partir de: 21/12/2023 Até19/03/2024Processo N.:
Nome: (266797/1) EVERSON FERREIRA
Cargo/Função: (8909) SOLDADO LC 541/2014
Un. Adm: (220434) BAT DE PM DE PROTECAO AMBIENTAL
A Partir de: 16/01/2024 Até30/01/2024Processo N.:
Nome: (266715/1) MARCOS ANTONIO FERREIRA DE OLIVEIRA
Cargo/Função: (8909) SOLDADO LC 541/2014
Un. Adm: (221465) PEL PM FORCA TATICA
A Partir de: 25/01/2024 Até30/01/2024Processo N.:
Nome: (72169/1) MARIVAN CARNEIRO DE CARVALHO
Cargo/Função: (2196) SUB-TENENTE LC 541/2014
Un. Adm: (219550) 19 BAT DE PM TANGARA DA SERRA
A Partir de: 03/01/2024 Até01/04/2024Processo N.:
Nome: (258850/1) RHONEY DE CAMARGO BRANDAO
Cargo/Função: (8909) SOLDADO LC 541/2014
Un. Adm: (219282) PEL PM FORCA TATICA
A Partir de: 09/01/2024 Até07/04/2024Processo N.:
Nome: (266669/1) WILLIAM MOACIR SILVA DE OLIVEIRA
Cargo/Função: (8909) SOLDADO LC 541/2014
Un. Adm: (220787) 5 BAT DE POLICIA MILITAR
RONDONOPOLIS
A Partir de: 19/01/2024 Até30/01/2024PUBLICADA, REGISTRADA, CUMpra-SE.
Cuiabá-MT, 30 de Janeiro de 2024.
CEL. PM Alexandre Correa Mendes
Comandante Geral da PM-MT

Protocolo 1538267

CBM

CORPO DE BOMBEIROS MILITAR

BOLETIM DE PESSOAL/CBM/00025/2024
30/01/2024

DE:

O(A) Comandante Geral do CBM-MT no uso de suas atribuições que lhes são conferidas por lei,

Resolve: DEFERIR

Evento: LICENÇA PARA TRATAMENTO DE SAUDE

Processo N.:

Nome: (117863/1) PEDRO HENRIQUE LUIZ DE OLIVEIRA
Cargo/Função: (2218) SEGUNDO SARGENTO LC 541/2014
Un. Adm: (171000) POLO BARRA DO GARCAS SEDE
A Partir de: 20/01/2024 Até25/01/2024PUBLICADA, REGISTRADA, CUMPRÁ-SE.
Cuiabá-MT, 30 de Janeiro de 2024.
CEL. BM Alessandro Borges Ferreira
Comandante Geral do CBM-MT

Protocolo 1538254

POLITEC

PERÍCIA OFICIAL E IDENTIFICAÇÃO TÉCNICA

BOLETIM DE PESSOAL/POLITEC/00070/2024
30/01/2024

DE:

O(A) Diretor Geral da POLITEC no uso de suas atribuições que lhes são conferidas por lei,

Resolve: REMOVER

Evento: Remoção Interna de Ofício

Processo N.:

Nome: (322452/1) LIVIA DEICE RAASCH FERNANDES
Cargo/Função: (10979) PAPILOSCOPISTA
Para Un. Adm: (172022) UNID ESPEC CONTROLE
MOVIMENTACAO PESSOAL
A Partir de: 03/12/2023

PUBLICADA, REGISTRADA, CUMPRÁ-SE.

Cuiabá-MT, 30 de Janeiro de 2024.
Rubens Sadao Okada
Diretor Geral da POLITEC

Protocolo 1538262

BOLETIM DE PESSOAL/POLITEC/00071/2024
30/01/2024

DE:

O(A) Diretor Geral da POLITEC no uso de suas atribuições que lhes são conferidas por lei,

Resolve: DEFERIR

Evento: LICENÇA A GESTANTE

Processo N.: POLITEC-CAP-2024/00341

Nome: (258420/1) IOHANA WEBER BOTH
Cargo/Função: (10910) PERITO OFICIAL CRIMINAL
Un. Adm: (159115) GER DE PERICIAS EM MORTES VIOLENTAS
A Partir de: 20/01/2024 Até17/07/2024

PUBLICADA, REGISTRADA, CUMPRÁ-SE.

Cuiabá-MT, 30 de Janeiro de 2024.
Rubens Sadao Okada
Diretor Geral da POLITEC

Protocolo 1538263

SEDUC

SECRETARIA DE ESTADO DE EDUCAÇÃO

PORTARIA/SEDUC/00070/2024

DE: 30/01/2024

O(A) Secretário de Estado de Educação no uso de suas atribuições que lhes são conferidas por lei,

Resolve: RETIFICAR

Evento: Designação de Função/Função de Confiança

Processo N.: 1000004128483

Nome: (208554/8) ANGELA GORETTI DE PAULO DIAS
Cargo/Função: (3697) SECRETARIO DE ESCOLA/FDE -
SECRETARIO DE ESCOLA
Un. Adm: (142166) E E DOM FRANCO DALLA VALLE
A Partir de: 01/01/2023 Até31/01/2024

Processo N.: 1000004129440

Nome: (123391/7) BETH HOGLA LINHARES
Cargo/Função: (3697) SECRETARIO DE ESCOLA/FDE -
SECRETARIO DE ESCOLA
Un. Adm: (012980) E E RUI BARBOSA
A Partir de: 01/01/2023 Até31/01/2024

Processo N.: 1000004126031

Nome: (92678/16) CASTURINA ELISA MARQUES AQUINO
Cargo/Função: (3697) SECRETARIO DE ESCOLA/FDE -
SECRETARIO DE ESCOLA
Un. Adm: (045055) E E ARGEU AUGUSTO DE MORAES
A Partir de: 01/01/2023 Até31/01/2024

Processo N.: 1000004129134

Nome: (267648/2) CRIS HEVERTY FERRAZ CAMASSOLA
Cargo/Função: (3697) SECRETARIO DE ESCOLA/FDE -
SECRETARIO DE ESCOLA
Un. Adm: (154059) E E SAO PEDRO
A Partir de: 01/01/2023 Até31/01/2024

Processo N.: 1000004128422

Nome: (213324/1) DEVANIR DE SOUZA
Cargo/Função: (3697) SECRETARIO DE ESCOLA/FDE -
SECRETARIO DE ESCOLA
Un. Adm: (016640) E E PAULINO MODESTO
A Partir de: 01/01/2023 Até31/01/2024

Processo N.: 1000004128492

Nome: (230113/2) ESTER ALVES DOS REIS OLIVEIRA
Cargo/Função: (3697) SECRETARIO DE ESCOLA/FDE -
SECRETARIO DE ESCOLA
Un. Adm: (145734) E E MARIA MIRANDA ARAUJO
A Partir de: 01/01/2023 Até31/01/2024

Processo N.: 1000004126613

Nome: (287260/1) GIANO AMORIM KROTH
Cargo/Função: (3697) SECRETARIO DE ESCOLA/FDE -
SECRETARIO DE ESCOLA
Un. Adm: (094439) E E DIVA HUGUENEY DE SIQUEIRA BASTOS
A Partir de: 01/01/2023 Até31/01/2024

Processo N.: 1000004128244

Nome: (290104/1) GISELE SCORPIONI DE OLIVEIRA MACIEL
Cargo/Função: (3697) SECRETARIO DE ESCOLA/FDE -
SECRETARIO DE ESCOLA
Un. Adm: (013641) E E POXOREO
A Partir de: 01/01/2023 Até31/01/2024

Processo N.: 1000004160788

Nome: (56154/11) JOSE ROBERTO DA SILVA
Cargo/Função: (3697) SECRETARIO DE ESCOLA/FDE -
SECRETARIO DE ESCOLA
Un. Adm: (013455) E E PALMITAL
A Partir de: 02/01/2023 Até31/01/2024

Processo N.: 1000004126238

Nome: (239648/1) LETICIA DIAS DE ARAUJO CAMILLO
Cargo/Função: (3697) SECRETARIO DE ESCOLA/FDE -
SECRETARIO DE ESCOLA
Un. Adm: (012629) E E CEL ANTONIO PAES DE BARROS
A Partir de: 01/01/2023 Até31/01/2024

Processo N.: 1000004129758
 Nome: (143529/6) LUCIANE MAIA DE FREITAS
 Cargo/Função: (3697) SECRETARIO DE ESCOLA/FDE -
 SECRETARIO DE ESCOLA
 Un. Adm: (124052) E E LEONISIO LEMOS MELO
 A Partir de: 01/01/2023 Até31/01/2024

Processo N.: 1000004129136
 Nome: (212438/4) MARCELINO LIMA DIAS
 Cargo/Função: (3697) SECRETARIO DE ESCOLA/FDE -
 SECRETARIO DE ESCOLA
 Un. Adm: (172456) E E DOROTH STONG
 A Partir de: 01/01/2023 Até31/01/2024

Processo N.: 1000004129135
 Nome: (105335/7) MARCOS ROBERTO DE PAULA
 Cargo/Função: (3697) SECRETARIO DE ESCOLA/FDE -
 SECRETARIO DE ESCOLA
 Un. Adm: (013374) E E MANOEL SOARES CAMPOS
 A Partir de: 01/01/2023 Até31/01/2024

Processo N.: 1000004128474
 Nome: (226834/1) MARIVANE FERRARI
 Cargo/Função: (3697) SECRETARIO DE ESCOLA/FDE -
 SECRETARIO DE ESCOLA
 Un. Adm: (014729) E E SAO FRANCISCO DE ASSIS
 A Partir de: 01/01/2023 Até31/01/2024

Processo N.: 1000004128439
 Nome: (116546/22) MARLENE APARECIDA DA SILVA DE JESUS
 Cargo/Função: (3697) SECRETARIO DE ESCOLA/FDE -
 SECRETARIO DE ESCOLA
 Un. Adm: (094420) E E MADRE CRISTINA
 A Partir de: 01/01/2023 Até31/01/2024

Processo N.: 1000004124968
 Nome: (135687/2) NAIR PEREIRA DA SILVA
 Cargo/Função: (3697) SECRETARIO DE ESCOLA/FDE -
 SECRETARIO DE ESCOLA
 Un. Adm: (077925) E E SANTA CRUZ
 A Partir de: 01/01/2023 Até31/01/2024

Processo N.: 1000004129126
 Nome: (135683/7) OLIMPIO BACK
 Cargo/Função: (3697) SECRETARIO DE ESCOLA/FDE -
 SECRETARIO DE ESCOLA
 Un. Adm: (127728) E E PROF VALDOMIRO TEODORO CANDIDO
 A Partir de: 01/01/2023 Até31/01/2024

Processo N.: 1000004128134
 Nome: (118256/11) PAOLA VERONICA PORTELLA FONTES
 Cargo/Função: (3697) SECRETARIO DE ESCOLA/FDE -
 SECRETARIO DE ESCOLA
 Un. Adm: (011487) E E ANTONIO NONATO ROCHA
 A Partir de: 01/01/2023 Até31/01/2024

Processo N.: 1000004128243
 Nome: (285830/1) PAULO ANDRE TALON PACHECO
 Cargo/Função: (3697) SECRETARIO DE ESCOLA/FDE -
 SECRETARIO DE ESCOLA
 Un. Adm: (013633) E E PRESIDENTE DUTRA
 A Partir de: 01/01/2023 Até31/01/2024

Processo N.: 1000004126628
 Nome: (225170/4) ROSANE AUXILIADORA DE MELLO
 Cargo/Função: (3697) SECRETARIO DE ESCOLA/FDE -
 SECRETARIO DE ESCOLA
 Un. Adm: (009539) E E GUSTAVO DUTRA
 A Partir de: 01/01/2023 Até31/01/2024

Processo N.: 1000004129246
 Nome: (123057/4) SANDRA FABIANA LIMBERGER STOCKMANN
 Cargo/Função: (3697) SECRETARIO DE ESCOLA/FDE -
 SECRETARIO DE ESCOLA
 Un. Adm: (102326) E E ALFREDO TREUHERZ
 A Partir de: 01/01/2023 Até31/01/2024

Processo N.: 1000004166055
 Nome: (221617/3) SANDRA NUNES DA SILVA
 Cargo/Função: (3697) SECRETARIO DE ESCOLA/FDE -
 SECRETARIO DE ESCOLA
 Un. Adm: (118524) E E INDIGENA MARAIWATSEDE
 A Partir de: 18/01/2023 Até31/01/2024

Processo N.: 1000004128500
 Nome: (135537/18) SHEILA AMANCIO DA SILVA
 Cargo/Função: (3697) SECRETARIO DE ESCOLA/FDE -
 SECRETARIO DE ESCOLA
 Un. Adm: (119237) E E ANDRE ANTONIO MAGGI
 A Partir de: 01/01/2023 Até31/01/2024

Processo N.: 1000004128520
 Nome: (144817/1) SILVIO APARECIDO MOULAZ
 Cargo/Função: (3697) SECRETARIO DE ESCOLA/FDE -
 SECRETARIO DE ESCOLA
 Un. Adm: (014559) E E DR GUILHERME FREITAS ABREU LIMA
 A Partir de: 01/01/2023 Até31/01/2024

Processo N.: 1000004129425
 Nome: (35500/8) SYDINEI FRANCO DE OLIVEIRA
 Cargo/Função: (3697) SECRETARIO DE ESCOLA/FDE -
 SECRETARIO DE ESCOLA
 Un. Adm: (014966) E E SANTO ANTONIO DE PADUA
 A Partir de: 01/01/2023 Até31/01/2024

PUBLICADA, REGISTRADA, CUMpra-SE.
 Cuiabá-MT, 30 de Janeiro de 2024.
 Alan Resende Porto
 Secretário de Estado de Educação

Protocolo 1538217

PORTARIA/SEDUC/00071/2024 DE: 30/01/2024

O(A) Secretário de Estado de Educação no uso de suas atribuições que lhes são conferidas por lei,

Resolve: TORNAR SEM EFEITO
 Evento: Designação de Função/Função de Confiança

Processo N.: 1000004424001
 Nome: (235392/1) JACKSON VIEIRA PEREIRA
 Cargo/Função: (9903) COORDENADOR PEDAGOGICO/FDE -
 COORD. PEDAGOGICO
 Un. Adm: (009482) E E PROF HELIODORO CAPISTRANO DA SILVA
 A Partir de: 02/01/2024 Até31/12/2025

PUBLICADA, REGISTRADA, CUMpra-SE.
 Cuiabá-MT, 30 de Janeiro de 2024.
 Alan Resende Porto
 Secretário de Estado de Educação

Protocolo 1538218

PORTARIA/SEDUC/00072/2024 DE: 30/01/2024

O(A) Secretário de Estado de Educação no uso de suas atribuições que lhes são conferidas por lei,

Resolve: RETIFICAR
 Evento: LICENCA PARA TRATAMENTO DE INTERESSE PARTICULAR

Processo N.: 1000004146034
 Nome: (288100/1) ELAINE RODRIGUES PEREIRA DE SOUZA
 Cargo/Função:(3476) APOIO ADM. EDUCACIONAL-ELEMENTAR
 Un. Adm: (010057) E E DIONE AUGUSTA SILVA SOUZA
 A Partir de: 01/02/2023 Até31/01/2024

PUBLICADA, REGISTRADA, CUMpra-SE.
 Cuiabá-MT, 30 de Janeiro de 2024.
 Alan Resende Porto
 Secretário de Estado de Educação

Protocolo 1538219

BOLETIM DE PESSOAL/SEDUC/00192/2024
30/01/2024

DE:

O(A) Secretário de Estado de Educação no uso de suas atribuições que lhes são conferidas por lei,

Resolve: AUTORIZAR
Evento: REGIME COLABORACAO

REGIME COLABORAÇÃO Nº108/2024

Processo N.: 1000004430919

Nome: (68025/3) JUCILENE SANTANA HAHN

Cargo/Função:(3441) PROFESSOR EDUC. BASICA

Para: PREFEITURA MUNICIPAL DE ROSÁRIO OESTE - ROSARIO OESTE

Período de: 22/01/2024 Até13/12/2024

REGIME COLABORAÇÃO Nº108/2024

Processo N.: 1000004430920

Nome: (140187/1) LAURA CRISTINA NONATO DA SILVA

Cargo/Função:(3441) PROFESSOR EDUC. BASICA

Para: PREFEITURA MUNICIPAL DE ROSÁRIO OESTE - ROSARIO OESTE

Período de: 22/01/2024 Até13/12/2024

PUBLICADA, REGISTRADA, CUMpra-SE.

Cuiabá-MT, 30 de Janeiro de 2024.

Alan Resende Porto

Secretário de Estado de Educação

Protocolo 1538273

BOLETIM DE PESSOAL/SEDUC/00193/2024
30/01/2024

DE:

O(A) Secretário de Estado de Educação no uso de suas atribuições que lhes são conferidas por lei,

Resolve: REMOVER
Evento: Remoção Interna a Pedido

Processo N.: 1000004431075

Nome: (140876/13) ALESSANDRA COIMBRA VALDIVIESO

Cargo/Função: (3441) PROFESSOR EDUC. BASICA

Para Un. Adm: (009326) E E PE ERNESTO CAMILO BARRETO

A Partir de: 22/01/2024

Processo N.: 1000004430689

Nome: (122079/7) ANGELINA GOMES DA SILVA

Cargo/Função: (4731) TEC ADM EDUC PROFISSIONALIZADO-30

Para Un. Adm: (215198) COORD DE GESTAO DE PESSOAS

A Partir de: 09/01/2024

Processo N.: 1000004430763

Nome: (286547/1) ARIELE APARECIDA MOREIRA DE JESUS

Cargo/Função: (4731) TEC ADM EDUC PROFISSIONALIZADO-30

Para Un. Adm: (193232) COORD DE GESTAO DE CONTRATOS

A Partir de: 02/01/2024

Processo N.: 1000004431031

Nome: (215144/8) BRUNA CATIUSCIA FAGUNDES ALMEIDA

Cargo/Função: (4731) TEC ADM EDUC PROFISSIONALIZADO-30

Para Un. Adm: (213250) COORD DE DESENVOLVIMENTO

A Partir de: 10/01/2024

Processo N.: 1000004430412

Nome: (200094/4) BRUNO VINDILINO ROELIS

Cargo/Função: (3441) PROFESSOR EDUC. BASICA

Para Un. Adm: (176427) E E JOAO BATISTA DE ALMEIDA

A Partir de: 22/01/2024

Processo N.: 1000004431061

Nome: (221383/5) CLEIDE APARECIDA DE LIMA POGIAN

Cargo/Função: (4740) APOIO ADM EDUC

PROFISSIONALIZADO-30

Para Un. Adm: (065498) E E OLAVO BILAC

A Partir de: 22/01/2024

Processo N.: 1000004431080

Nome: (87306/1) EDIMARA NUNES SAMPAIO

Cargo/Função: (4740) APOIO ADM EDUC

PROFISSIONALIZADO-30

Para Un. Adm: (015873) E E 13 DE MAIO

A Partir de: 25/01/2024

Processo N.: 1000004430455

Nome: (282898/2) KEISSY PEREIRA DA SILVA

Cargo/Função: (3441) PROFESSOR EDUC. BASICA

Para Un. Adm: (194905) EE MIL TIRADENTES CEL CELSO H

SOUZA BARBOSA

A Partir de: 22/01/2024

Processo N.: 1000004431035

Nome: (63875/6) LUCI FERREIRA DE OLIVEIRA

Cargo/Função: (4731) TEC ADM EDUC PROFISSIONALIZADO-30

Para Un. Adm: (069523) E E CONQUISTA DOESTE

A Partir de: 22/01/2024

Processo N.: 1000004431052

Nome: (298211/1) LUCIENE DE FREITAS SOUTO

Cargo/Função: (3476) APOIO ADM. EDUCACIONAL-ELEMENTAR

Para Un. Adm: (069523) E E CONQUISTA DOESTE

A Partir de: 22/01/2024

Processo N.: 1000004431070

Nome: (286178/1) MARCOS DE MAGALHAES SANTOS

Cargo/Função: (3468) TECNICO ADMINISTRATIVO

EDUCACIONAL

Para Un. Adm: (013129) E E VERENA LEITE DE BRITO

A Partir de: 22/01/2024

Processo N.: 1000004431029

Nome: (139782/1) MAURINHO JUNIOR DE SOUZA NEVES

Cargo/Função: (4731) TEC ADM EDUC PROFISSIONALIZADO-30

Para Un. Adm: (013153) E E CORA CORALINA

A Partir de: 22/01/2024

Processo N.: 1000004431100

Nome: (232957/27) RAQUEL DIAS DOS SANTOS

Cargo/Função: (3441) PROFESSOR EDUC. BASICA

Para Un. Adm: (009911) E E PE JOAO PANAROTTO

A Partir de: 19/01/2024

Processo N.: 1000004430435

Nome: (224876/25) REGIANE FORNALSKI PERINI

Cargo/Função: (3441) PROFESSOR EDUC. BASICA

Para Un. Adm: (014044) E E OLEGARIO MOREIRA DE BARROS

A Partir de: 22/01/2024

Processo N.: 1000004430372

Nome: (143335/11) RICARDO FIGUEIREDO SANTOS

Cargo/Função: (3441) PROFESSOR EDUC. BASICA

Para Un. Adm: (013838) E E ALEXANDRE GOMES SILVA

CHAVES

A Partir de: 22/01/2024

Processo N.: 1000004431394

Nome: (105951/3) ROSIMEIRE MENDES DA CRUZ MENDANHA

Cargo/Função: (4740) APOIO ADM EDUC

PROFISSIONALIZADO-30

Para Un. Adm: (214590) E E MIL TIRADENTES 3 SGT PM

JUSTINO P SANTOS

A Partir de: 22/01/2024

Processo N.: 1000004430392

Nome: (227366/1) SANDRA FARIAS ALVES FREITAS

Cargo/Função: (4740) APOIO ADM EDUC

PROFISSIONALIZADO-30

Para Un. Adm: (194565) E E GOVERNADOR JOSE FRAGELLI

A Partir de: 22/01/2024

Processo N.: 1000004430982

Nome: (240418/1) THAIS BAIA HERANI HOSI

Cargo/Função: (4731) TEC ADM EDUC PROFISSIONALIZADO-30

Para Un. Adm: (015806) E E JOSE ALVES BEZERRA

A Partir de: 22/01/2024

PUBLICADA, REGISTRADA, CUMpra-SE.

Cuiabá-MT, 30 de Janeiro de 2024.

Alan Resende Porto

Secretário de Estado de Educação

Protocolo 1538274

BOLETIM DE PESSOAL/SEDUC/00194/2024
30/01/2024

DE:

O(A) Secretário de Estado de Educação no uso de suas atribuições que lhes são conferidas por lei,

Resolve: DEFERIR

Evento: LICENÇA P/ TRATAMENTO SAUDE/SEGURADO INSS

Processo N.: 1000004408602

Nome: (284030/6) ALBANIA VIEIRA BATISTA PINATTI

Cargo/Função: (3468) TECNICO ADMINISTRATIVO EDUCACIONAL

Un. Adm: (192058) ESC EST PROFESSORA MURALHA DE MIRANDA PASSOS

A Partir de: 04/01/2024 Até17/01/2024

PUBLICADA, REGISTRADA, CUMpra-SE.

Cuiabá-MT, 30 de Janeiro de 2024.

Alan Resende Porto

Secretário de Estado de Educação

Protocolo 1538275

BOLETIM DE PESSOAL/SEDUC/00195/2024
30/01/2024

DE:

O(A) Secretário de Estado de Educação no uso de suas atribuições que lhes são conferidas por lei,

Resolve: DEFERIR

Evento: LICENCA PARA TRATAMENTO DE SAUDE

Processo N.:

Nome: (242399/1) ALICE DE LIMA BRAGA

Cargo/Função: (4740) APOIO ADM EDUC PROFISSIONALIZADO-30

Un. Adm: (173762) E E PROF DJALMA GUILHERME DA SILVA

A Partir de: 22/01/2024 Até04/02/2024

Processo N.:

Nome: (268695/17) AMANDA KATIELLY SOUZA SILVA

Cargo/Função: (3441) PROFESSOR EDUC. BASICA Un. Adm: (009709) E E MARIANA LUIZA MOREIRA

A Partir de: 13/12/2023 Até20/12/2023

Processo N.:

Nome: (216564/2) ANA ROSA MORENO DA SILVA

Cargo/Função: (3441) PROFESSOR EDUC. BASICA Un. Adm: (013838) E E ALEXANDRE GOMES SILVA CHAVES

A Partir de: 30/12/2023 Até26/06/2024

Processo N.:

Nome: (61415/4) APARECIDO FRANCISCO DE OLIVEIRA

Cargo/Função: (4740) APOIO ADM EDUC PROFISSIONALIZADO-30

Un. Adm: (013307) E E NOSSA SENHORA DE LOURDES

A Partir de: 14/11/2023 Até14/02/2024

Processo N.:

Nome: (107783/10) CARLA LORAINÉ STAUB

Cargo/Função: (3441) PROFESSOR EDUC. BASICA Un. Adm: (045047) E E OURO VERDE

A Partir de: 22/01/2024 Até05/02/2024

Processo N.:

Nome: (227093/1) CRISTIANE ALVES DE ARAUJO

Cargo/Função: (4740) APOIO ADM EDUC PROFISSIONALIZADO-30

Un. Adm: (010189) E E PE JOSE MARIA DO SACRAMENTO

A Partir de: 12/12/2023 Até19/12/2023

Processo N.:

Nome: (226608/1) DAYANE DA COSTA CARDOSO

Cargo/Função: (4740) APOIO ADM EDUC PROFISSIONALIZADO-30

Un. Adm: (009857) E E FRANCISCO A FERREIRA MENDES

A Partir de: 05/12/2023 Até18/12/2023

Processo N.:

Nome: (87292/1) DEVANICE CUNHA ALMEIDA

Cargo/Função: (4740) APOIO ADM EDUC PROFISSIONALIZADO-30
Un. Adm: (012050) E E IRENE GOMES DE CAMPOS
A Partir de: 22/01/2024 Até21/03/2024

Processo N.:

Nome: (130781/13) EDNA GOMES PENA

Cargo/Função: (3441) PROFESSOR EDUC. BASICA
Un. Adm: (013358) E E NOSSA SENHORA DO PERPETUO SOCORRO
A Partir de: 22/01/2024 Até31/01/2024

Processo N.:

Nome: (239530/3) ELAINE FERNANDES RIOS LIMA

Cargo/Função: (3441) PROFESSOR EDUC. BASICA
Un. Adm: (124907) E E TEOTONIO CARLOS DA CUNHA NETO
A Partir de: 07/12/2023 Até05/01/2024

Processo N.:

Nome: (115687/29) EVAIR CLAUDIO DE LARA

Cargo/Função: (3441) PROFESSOR EDUC. BASICA
Un. Adm: (011207) E E TREZE DE MAIO
A Partir de: 23/01/2024 Até20/07/2024

Processo N.:

Nome: (144490/16) FRANCIANE MANTOVANI PEREIRA NISHIMURA

Cargo/Função: (3441) PROFESSOR EDUC. BASICA
Un. Adm: (016500) E E MARIO SPINELLI
A Partir de: 22/01/2024 Até05/02/2024

Processo N.:

Nome: (58865/1) GENI BENTO GONCALVES

Cargo/Função: (4740) APOIO ADM EDUC PROFISSIONALIZADO-30
Un. Adm: (127728) E E PROF VALDOMIRO TEODORO CANDIDO
A Partir de: 15/01/2024 Até12/07/2024

Processo N.:

Nome: (241875/1) GLEICIANE AVILA DE ALMEIDA SILVA

Cargo/Função: (4740) APOIO ADM EDUC PROFISSIONALIZADO-30
Un. Adm: (012238) E E PROF MARIA DA CUNHA BRUNO
A Partir de: 22/01/2024 Até20/02/2024

Processo N.:

Nome: (230399/3) GRACIELLE ROCHA RODA

Cargo/Função: (4731) TEC ADM EDUC PROFISSIONALIZADO-30
Un. Adm: (012971) E E DEP OSCAR SOARES
A Partir de: 01/12/2024 Até14/12/2024

Processo N.:

Nome: (285850/1) HENRIQUE MAGALHAES DE SOUZA

Cargo/Função: (3468) TECNICO ADMINISTRATIVO EDUCACIONAL
Un. Adm: (014915) E E FRANCISCO SOARES DE OLIVEIRA
A Partir de: 12/01/2024 Até19/01/2024

Processo N.:

Nome: (210726/5) INES DETZ KULESZA

Cargo/Função: (4740) APOIO ADM EDUC PROFISSIONALIZADO-30
Un. Adm: (016519) E E 13 DE MAIO
A Partir de: 20/01/2024 Até28/01/2024

Processo N.:

Nome: (34229/2) ISABEL CORREA DA MOTA SILVA

Cargo/Função: (4731) TEC ADM EDUC PROFISSIONALIZADO-30
Un. Adm: (015733) E E IARA MARIA MINOTTO GOMES
A Partir de: 16/01/2024 Até13/07/2024

Processo N.:

Nome: (287632/1) ISAURA RODRIGUES

Cargo/Função: (3468) TECNICO ADMINISTRATIVO EDUCACIONAL
Un. Adm: (012238) E E PROF MARIA DA CUNHA BRUNO
A Partir de: 13/01/2024 Até27/01/2024

Processo N.:

Nome: (76397/24) JURANDIR DA SILVA MOTA
Cargo/Função: (3441) PROFESSOR EDUC. BASICA
Un. Adm: (015237) E E MIGUEL BARBOSA
A Partir de: 20/01/2024 Até28/02/2024

Processo N.:

Nome: (288276/1) LIAMARA SABINO DA ROCHA
Cargo/Função: (3476) APOIO ADM. EDUCACIONAL-ELEMENTAR
Un. Adm: (157236) E E PROF FRANCISCA DE SOUZA ALENCAR
A Partir de: 05/12/2023 Até11/12/2023

Processo N.:

Nome: (69134/5) LIANE JANE DRESCH
Cargo/Função: (4731) TEC ADM EDUC PROFISSIONALIZADO-30
Un. Adm: (014761) E E EWALDO MEYER RODERJAN
A Partir de: 26/12/2023 Até24/01/2024

Processo N.:

Nome: (288450/1) LIVIA APARECIDA SOBRINHO DA SILVA ARAUJO
Cargo/Função: (3476) APOIO ADM. EDUCACIONAL-ELEMENTAR
Un. Adm: (015075) E E ARLINDO ESTILAC LEAL
A Partir de: 22/01/2024 Até26/01/2024

Processo N.:

Nome: (223155/19) LUCIANA PEREIRA BARCELOS
Cargo/Função: (3441) PROFESSOR EDUC. BASICA
Un. Adm: (013072) E E SAO JOSE
A Partir de: 23/01/2024 Até21/04/2024

Processo N.:

Nome: (87195/2) LUCIANA RAIMUNDA DE LANA COSTA
Cargo/Função: (3441) PROFESSOR EDUC. BASICA
Un. Adm: (013145) E E D ROSA FRIGGER PIOVEZAN
A Partir de: 24/01/2024 Até22/04/2024

Processo N.:

Nome: (87195/3) LUCIANA RAIMUNDA DE LANA COSTA
Cargo/Função: (3441) PROFESSOR EDUC. BASICA
Un. Adm: (013145) E E D ROSA FRIGGER PIOVEZAN
A Partir de: 24/01/2024 Até22/04/2024

Processo N.:

Nome: (89688/2) LUCIANE BONESSONI DA SILVEIRA
Cargo/Função: (4731) TEC ADM EDUC PROFISSIONALIZADO-30
Un. Adm: (215066) DIR ADJUNTA REGIONAL DE RONDONOPOLIS
A Partir de: 17/01/2024 Até14/02/2024

Processo N.:

Nome: (144021/4) LUIZA ALVES DOS SANTOS SILVA
Cargo/Função: (4740) APOIO ADM EDUC PROFISSIONALIZADO-30
Un. Adm: (016314) E E 13 DE MAIO
A Partir de: 22/01/2024 Até20/04/2024

Processo N.:

Nome: (99810/17) LUZIA APARECIDA FRACASSO GOMES
Cargo/Função: (3441) PROFESSOR EDUC. BASICA
Un. Adm: (194948) EE MIL TIRAD CB ANTONIO DILCEU DA SILVA AMARAL
A Partir de: 16/01/2024 Até14/04/2024

Processo N.:

Nome: (144252/15) LUZIA JORGE SOARES
Cargo/Função: (3441) PROFESSOR EDUC. BASICA
Un. Adm: (069205) E E PROF GERSON CARLOS DA SILVA
A Partir de: 15/01/2024 Até13/04/2024

Processo N.:

Nome: (206408/5) LUZITANIA MARTINS DA COSTA
Cargo/Função: (4740) APOIO ADM EDUC PROFISSIONALIZADO-30
Un. Adm: (013013) E E SAO DOMINGOS SAVIO
A Partir de: 23/01/2024 Até31/01/2024

Processo N.:

Nome: (36512/1) MARCILIA APARECIDA DO NASCIMENTO
Cargo/Função: (3441) PROFESSOR EDUC. BASICA
Un. Adm: (021717) E E 19 DE MAIO
A Partir de: 14/12/2023 Até20/12/2023

Processo N.:

Nome: (54440/4) MARIA AUXILIADORA DOS SANTOS
Cargo/Função: (3441) PROFESSOR EDUC. BASICA
Un. Adm: (011339) E E IR DIVA PIMENTEL
A Partir de: 22/01/2024 Até02/02/2024

Processo N.:

Nome: (68269/9) MARIA DE LOURDES PEDROSA CAMPOS
Cargo/Função: (3441) PROFESSOR EDUC. BASICA
Un. Adm: (011967) E E PROF VANIL STABILITO
A Partir de: 07/12/2023 Até20/12/2023

Processo N.:

Nome: (98048/2) MARILENE LOPES DA SILVA ANDREOTTI
Cargo/Função: (4740) APOIO ADM EDUC PROFISSIONALIZADO-30
Un. Adm: (163554) E E RUI BARBOSA
A Partir de: 19/12/2023 Até02/01/2024

Processo N.:

Nome: (235275/3) NAILA MORGANA DE CAMPOS MASCARENHAS
Cargo/Função: (3441) PROFESSOR EDUC. BASICA
Un. Adm: (010189) E E PE JOSE MARIA DO SACRAMENTO
A Partir de: 07/12/2023 Até13/12/2023

Processo N.:

Nome: (289824/1) RAPHAEL OLIVEIRA HASIMOTO DOS SANTOS
Cargo/Função: (3476) APOIO ADM. EDUCACIONAL-ELEMENTAR
Un. Adm: (010707) E E MARCELINA DE CAMPOS
A Partir de: 12/01/2024 Até09/07/2024

Processo N.:

Nome: (206812/11) RENATA GOMES SOBRINHO
Cargo/Função: (4731) TEC ADM EDUC PROFISSIONALIZADO-30
Un. Adm: (197300) E EST MIL DOM PEDRO II VITORIA F DA RIVA
A Partir de: 09/01/2024 Até23/01/2024

Processo N.:

Nome: (264214/5) RITA DE CASSIA SOARES DUQUE
Cargo/Função: (3441) PROFESSOR EDUC. BASICA
Un. Adm: (011061) E E JOSE MORAES
A Partir de: 20/01/2024 Até19/03/2024

Processo N.:

Nome: (97815/36) RODRIGO DA SILVA CORREA
Cargo/Função: (3441) PROFESSOR EDUC. BASICA
Un. Adm: (049859) E E PROF ELIANE DIGIGOV SANTANA
A Partir de: 11/12/2023 Até15/12/2023

Processo N.:

Nome: (92247/12) ROSENEIDE AGUIAR
Cargo/Função: (3441) PROFESSOR EDUC. BASICA
Un. Adm: (049646) E E PAULO FREIRE
A Partir de: 19/12/2023 Até17/03/2024

Processo N.:

Nome: (302637/1) SAMUEL RIBEIRO LOPES
Cargo/Função: (3441) PROFESSOR EDUC. BASICA
Un. Adm: (016055) E E MADRE TARCILA
A Partir de: 21/12/2023 Até30/12/2023

Processo N.:

Nome: (69150/6) SUZANA FERREIRA DIAS DE ASSIS
Cargo/Função: (3441) PROFESSOR EDUC. BASICA
Un. Adm: (015385) E E PLACIDO DE CASTRO
A Partir de: 07/12/2023 Até18/12/2023

Processo N.:

Nome: (290197/1) TEREZA BINS DE ASSIS
Cargo/Função: (3441) PROFESSOR EDUC. BASICA
Un. Adm: (194905) EE MIL TIRADENTES CEL CELSO H SOUZA BARBOSA
A Partir de: 21/12/2023 Até30/12/2023

Processo N.:

Nome: (101224/35) VALDECI LAURENTINO SILVA
Cargo/Função: (3441) PROFESSOR EDUC. BASICA
Un. Adm: (212490) E E DES INT DA ED BAS PROF MILTON MAR CURVO
A Partir de: 20/01/2024 Até18/05/2024

Processo N.:

Nome: (100084/2) VALERIA SILVA DE OLIVEIRA
Cargo/Função: (3441) PROFESSOR EDUC. BASICA
Un. Adm: (010065) E E TANCREDO DE ALMEIDA NEVES
A Partir de: 01/12/2023 Até14/12/2023

Processo N.:

Nome: (100084/1) VALERIA SILVA DE OLIVEIRA
Cargo/Função: (3441) PROFESSOR EDUC. BASICA
Un. Adm: (010065) E E TANCREDO DE ALMEIDA NEVES
A Partir de: 01/12/2023 Até14/12/2023

Processo N.:

Nome: (91941/47) ZILMA PATRICIO ARANTES
Cargo/Função: (3441) PROFESSOR EDUC. BASICA
Un. Adm: (012050) E E IRENE GOMES DE CAMPOS
A Partir de: 22/01/2024 Até20/02/2024

PUBLICADA, REGISTRADA, CUMpra-SE.
Cuiabá-MT, 30 de Janeiro de 2024.
Alan Resende Porto
Secretário de Estado de Educação

Protocolo 1538276

BOLETIM DE PESSOAL/SEDUC/00196/2024
30/01/2024

DE:

O(A) Secretário de Estado de Educação no uso de suas atribuições que lhes são conferidas por lei,

Resolve: DEFERIR

Evento: LICENCA PARA TRATAMENTO DE SAUDE EM PESSOA DA FAMILIA

Processo N.:

Nome: (76126/2) CLAUDIA INES DAHMER
Cargo/Função: (3441) PROFESSOR EDUC. BASICA
Un. Adm: (011991) E E MIL TIRAD TEN CEL PM LOUIRSON RODR BENEVIDES
A Partir de: 15/12/2023 Até20/12/2023

Processo N.:

Nome: (91965/17) LUCIANA CRISTINA FERRARI CALMON
Cargo/Função: (3441) PROFESSOR EDUC. BASICA
Un. Adm: (013730) E E PROF ALDA GAWLINSKI SCOPEL
A Partir de: 20/01/2024 Até03/02/2024

PUBLICADA, REGISTRADA, CUMpra-SE.
Cuiabá-MT, 30 de Janeiro de 2024.
Alan Resende Porto
Secretário de Estado de Educação

Protocolo 1538277

BOLETIM DE PESSOAL/SEDUC/00197/2024
30/01/2024

DE:

O(A) Secretário de Estado de Educação no uso de suas atribuições que lhes são conferidas por lei,

Resolve: DEFERIR

Evento: LICENCA A GESTANTE

Processo N.: 1000004430554

Nome: (212721/3) ADRILENE DOTOLI DEMELAS PRUDENCIO
Cargo/Função: (4740) APOIO ADM EDUC PROFISSIONALIZADO-30
Un. Adm: (044245) E E PROF AMELIA DE OLIVEIRA SILVA
A Partir de: 01/12/2023 Até28/05/2024

PUBLICADA, REGISTRADA, CUMpra-SE.
Cuiabá-MT, 30 de Janeiro de 2024.
Alan Resende Porto
Secretário de Estado de Educação

Protocolo 1538278

BOLETIM DE PESSOAL/SEDUC/00198/2024
30/01/2024

DE:

O(A) Secretário de Estado de Educação no uso de suas atribuições que lhes são conferidas por lei,

Resolve: DEFERIR

Evento: LICENCA PREMIO - GOZO

Processo N.: 1000004427891

Nome: (227819/1) ALEX JUNIOR RODRIGUES
Cargo/Função: (4731) TEC ADM EDUC PROFISSIONALIZADO-30
Quinquênio de Referência: 31/01/2016 Ate 30/01/2021
A Partir de: 05/02/2024 Até04/05/2024

Processo N.: 1000004430170

Nome: (227787/1) ANTONIA FERNANDES SANTOS
Cargo/Função: (4740) APOIO ADM EDUC

PROFISSIONALIZADO-30

Quinquênio de Referência: 02/02/2016 Ate 01/02/2021
A Partir de: 01/02/2024 Até10/02/2024

Processo N.: 1000004421569

Nome: (71098/12) APARECIDA RIBEIRO DE OLIVEIRA
Cargo/Função: (3441) PROFESSOR EDUC. BASICA
Quinquênio de Referência: 11/03/2017 Ate 10/03/2022
A Partir de: 14/02/2024 Até13/05/2024

Processo N.: 1000004421648

Nome: (107837/14) DANIELA DE PAULA FERREIRA NOVAIS
Cargo/Função: (3441) PROFESSOR EDUC. BASICA
Quinquênio de Referência: 16/07/2017 Ate 15/07/2022
A Partir de: 09/02/2024 Até08/05/2024

Processo N.:

Nome: (93256/1) EDINALDO PEREIRA CLAUDIO
Cargo/Função: (3476) APOIO ADM. EDUCACIONAL-ELEMENTAR
Quinquênio de Referência: 16/02/2001 Ate 15/02/2006
A Partir de: 27/09/2007 Até25/12/2007

Processo N.: 1000004430248

Nome: (74549/31) ELAINE MENDONCA DA SILVA
Cargo/Função: (3441) PROFESSOR EDUC. BASICA
Quinquênio de Referência: 26/08/2011 Ate 25/08/2016
A Partir de: 16/02/2024 Até15/05/2024

Processo N.: 1000004427197

Nome: (114107/2) ELIANE REGINA WOBETO
Cargo/Função: (3441) PROFESSOR EDUC. BASICA
Quinquênio de Referência: 04/02/2016 Ate 03/02/2021
A Partir de: 06/02/2024 Até20/02/2024

Processo N.: 1000004430318

Nome: (122135/7) JUCELIA PAULA DA COSTA
Cargo/Função: (3441) PROFESSOR EDUC. BASICA
Quinquênio de Referência: 19/08/2016 Ate 18/08/2021
A Partir de: 05/02/2024 Até04/05/2024

Processo N.: 1000004430325

Nome: (202061/6) MARIA JOSE FERREIRA DE OLIVEIRA SOUZA
Cargo/Função: (3441) PROFESSOR EDUC. BASICA
Quinquênio de Referência: 09/07/2017 Ate 08/07/2022
A Partir de: 01/02/2024 Até30/04/2024

Processo N.: 1000004412958

Nome: (26119/5) MARIA LUCIA BRAGA NOBERTO DA SILVA
Cargo/Função: (4731) TEC ADM EDUC PROFISSIONALIZADO-30
Quinquênio de Referência: 10/05/2016 Ate 09/05/2021
A Partir de: 14/02/2024 Até13/05/2024

Processo N.: 1000004430214

Nome: (236092/1) MARIUZA PINTO PEREIRA
Cargo/Função: (4740) APOIO ADM EDUC PROFISSIONALIZADO-30

Quinquênio de Referência: 06/10/2016 Ate 05/10/2021
A Partir de: 05/02/2024 Até05/03/2024

Processo N.: 1000004411594

Nome: (97721/14) NERCI VALTER AMARAL
Cargo/Função: (3441) PROFESSOR EDUC. BASICA
Quinquênio de Referência: 03/08/2007 Ate 02/08/2012
A Partir de: 14/02/2024 Até13/05/2024

Processo N.: 1000004411595

Nome: (97721/15) NERCI VALTER AMARAL
Cargo/Função: (3441) PROFESSOR EDUC. BASICA
Quinquênio de Referência: 13/01/2011 Ate 12/01/2016
A Partir de: 14/02/2024 Até13/05/2024

Processo N.: 1000004428754

Nome: (140139/6) ROSELI VARGAS
Cargo/Função: (3441) PROFESSOR EDUC. BASICA
Quinquênio de Referência: 08/07/2016 Ate 07/07/2021
A Partir de: 05/02/2024 Até05/03/2024

Processo N.: 1000004429760
 Nome: (73703/28) ROSIMEIRE MESSIAS DE LANA PATROCINO
 Cargo/Função: (3441) PROFESSOR EDUC. BASICA
 Quinquênio de Referência: 02/02/2016 Ate 01/02/2021
 A Partir de: 26/01/2024 Até 24/02/2024
 PUBLICADA, REGISTRADA, CUMpra-SE.
 Cuiabá-MT, 30 de Janeiro de 2024.
 Alan Resende Porto
 Secretário de Estado de Educação

Protocolo 1538279

BOLETIM DE PESSOAL/SEDUC/00199/2024 DE:
 30/01/2024

O(A) Secretário de Estado de Educação no uso de suas atribuições que lhes são conferidas por lei,

Resolve: DEFERIR

Evento: GOZO LICENCA-PREMIO, JORNADA 50%

Processo N.: SEDUC-PRO-2024/03395

Nome: (112313/7) DENISE TERESINHA DALBERTO
 Cargo/Função: (3441) PROFESSOR EDUC. BASICA
 Quinquênio de Referência: 01/08/2007 Ate 31/07/2012
 A Partir de: 13/02/2024 Ate 12/04/24
 PUBLICADA, REGISTRADA, CUMpra-SE.
 Cuiabá-MT, 30 de Janeiro de 2024.
 Alan Resende Porto
 Secretário de Estado de Educação

Protocolo 1538280

BOLETIM DE PESSOAL/SEDUC/00200/2024 DE:
 30/01/2024

O(A) Secretário de Estado de Educação no uso de suas atribuições que lhes são conferidas por lei,

Resolve: CONCEDER

Evento: LICENÇA PREMIO - CONCESSÃO

Processo N.: SEDUC-PRO-2023/110170

Nome: (32454/22) ANTONIO MARCIO PINHEIRO RAMOS
 Quinquênio: 01/08/2017 Até 31/07/2022
 Qtde Dias: 90

Processo N.: SEDUC-PRO-2023/110862

Nome: (84944/2) CARLOS ROBERTO DA SILVA
 Quinquênio: 01/08/2017 Até 31/07/2022
 Qtde Dias: 90

Processo N.: SEDUC-PRO-2023/87601

Nome: (86773/10) CLAUDIA ROSANI MELLER DA SILVA
 Quinquênio: 01/08/2017 Até 31/07/2022
 Qtde Dias: 90

Processo N.: SEDUC-PRO-2023/101343

Nome: (134234/3) CRISTIANE TOMAZ BERTICELLI
 Quinquênio: 01/08/2017 Até 31/07/2022
 Qtde Dias: 90

Processo N.: SEDUC-PRO-2023/87846

Nome: (242329/1) DEBORA CRISTINA MARASCA
 Quinquênio: 01/08/2017 Até 31/07/2022
 Qtde Dias: 90

Processo N.: SEDUC-PRO-2023/101423

Nome: (61634/3) DINORA DE FATIMA DA FONTOURA
 Quinquênio: 01/08/2017 Até 31/07/2022
 Qtde Dias: 90

Processo N.: SEDUC-PRO-2023/87879

Nome: (98179/13) EDINEI GLEISON DA SILVA COLHIADO
 Quinquênio: 01/08/2017 Até 31/07/2022
 Qtde Dias: 90

Processo N.: SEDUC-PRO-2023/131927

Nome: (139628/1) ELISABETE RODRIGUES PEREIRA
 Quinquênio: 01/08/2017 Até 31/07/2022
 Qtde Dias: 90

Processo N.: SEDUC-PRO-2023/111895

Nome: (126692/6) FLAVIA LENICE VICENTE ALVES
 Quinquênio: 01/08/2017 Até 31/07/2022
 Qtde Dias: 90

Processo N.: SEDUC-PRO-2023/132381

Nome: (56020/20) HANDUS SILVA FREITAS
 Quinquênio: 01/08/2017 Até 31/07/2022
 Qtde Dias: 90

Processo N.: SEDUC-PRO-2023/88236

Nome: (96383/10) IZABEL JACINTA MAGNI HINRICHS
 Quinquênio: 01/08/2017 Até 31/07/2022
 Qtde Dias: 90

Processo N.: SEDUC-PRO-2023/88240

Nome: (95076/11) JANE MARGARETH BRITO SILVA
 Quinquênio: 01/08/2017 Até 31/07/2022
 Qtde Dias: 90

Processo N.: SEDUC-PRO-2023/102513

Nome: (87641/8) JEDERSON GARBIN TENORIO
 Quinquênio: 01/08/2017 Até 31/07/2022
 Qtde Dias: 90

Processo N.: SEDUC-PRO-2023/105985

Nome: (122563/9) JOSE CARLOS SMANHOTO
 Quinquênio: 01/08/2017 Até 31/07/2022
 Qtde Dias: 90

Processo N.: SEDUC-PRO-2023/88282

Nome: (112575/3) JOSE EDUARDO RODRIGUES SILVA
 Quinquênio: 01/08/2017 Até 31/07/2022
 Qtde Dias: 90

Processo N.: SEDUC-PRO-2023/132462

Nome: (118748/9) JOSIANE RODRIGUES DOS SANTOS
 Quinquênio: 01/08/2017 Até 31/07/2022
 Qtde Dias: 90

Processo N.: SEDUC-PRO-2023/88315

Nome: (87209/1) JULIETA KIELING MARCAL
 Quinquênio: 01/08/2017 Até 31/07/2022
 Qtde Dias: 90

Processo N.: SEDUC-PRO-2023/105038

Nome: (105137/8) LIDIANE ZOBOLI
 Quinquênio: 01/08/2017 Até 31/07/2022
 Qtde Dias: 90

Processo N.: SEDUC-PRO-2023/133662

Nome: (134834/3) LUCIANA FERREIRA DA SILVA MORAES
 Quinquênio: 01/08/2017 Até 31/07/2022
 Qtde Dias: 90

Processo N.: SEDUC-PRO-2023/133702

Nome: (233984/11) LUCIMAR DOS SANTOS FRANCA
 Quinquênio: 01/08/2017 Até 31/07/2022
 Qtde Dias: 90

Processo N.: SEDUC-PRO-2023/89198

Nome: (112843/4) MARCIA GARDES DE PAULA
 Quinquênio: 01/08/2017 Até 31/07/2022
 Qtde Dias: 90

Processo N.: SEDUC-PRO-2023/126724

Nome: (67445/9) MARCOS FERNANDO BEE
 Quinquênio: 01/08/2017 Até 31/07/2022
 Qtde Dias: 90

Processo N.: SEDUC-PRO-2023/109363

Nome: (242786/1) MARIA ANTONIA GOMES SOUSA DE AZEVEDO
 Quinquênio: 01/08/2017 Até 31/07/2022
 Qtde Dias: 90

Processo N.: SEDUC-PRO-2023/89365

Nome: (74415/20) MARIA APARECIDA ALVES DA ROCHA
 Quinquênio: 01/08/2017 Até 31/07/2022
 Qtde Dias: 90

Processo N.: SEDUC-PRO-2023/111453

Nome: (100114/2) MARIA CLAUDIA FALCAO
 Quinquênio: 01/08/2017 Até 31/07/2022
 Qtde Dias: 90

Processo N.: SEDUC-PRO-2023/89509

Nome: (242405/1) MARIA ELIANE FERREIRA
 Quinquênio: 01/08/2017 Até 31/07/2022
 Qtde Dias: 90

Processo N.: SEDUC-PRO-2023/89539

Nome: (242608/1) MARIA SALETE DIAS
 Quinquênio: 01/08/2017 Até 31/07/2022
 Qtde Dias: 90

Processo N.: PRIORITÁRIO-SEDUC-PRO-2023/130111

Nome: (45654/23) MARILZA DE FATIMA CASTILHO DOS SANTOS
 Quinquênio: 27/12/2017 Até 26/12/2022
 Qtde Dias: 90

Processo N.: SEDUC-PRO-2023/134321

Nome: (101465/23) MARIONEY LUCIO NASCIMENTO ABREU
 Quinquênio: 01/08/2017 Até 30/11/2022
 Qtde Dias: 90

Processo N.: SEDUC-PRO-2023/134305

Nome: (65002/27) MARLEIDE FERREIRA DA SILVA
 Quinquênio: 01/08/2017 Até 31/07/2022
 Qtde Dias: 90

Processo N.: SEDUC-PRO-2023/89715
 Nome: (96954/16) MARLENE DOMINGOS QUEIROZ DA SILVA
 Quinquênio: 01/08/2017 Até 31/07/2022
 Qtde Dias: 90

Processo N.: SEDUC-PRO-2023/110897
 Nome: (139782/1) MAURINHO JUNIOR DE SOUZA NEVES
 Quinquênio: 01/08/2017 Até 31/07/2022
 Qtde Dias: 90

Processo N.: SEDUC-PRO-2023/110815
 Nome: (140609/1) NILCE ZONIZOKEMAIRO
 Quinquênio: 01/08/2017 Até 31/07/2022
 Qtde Dias: 90

Processo N.: SEDUC-PRO-2023/110609
 Nome: (129527/9) OURIVAL EMERSON LENZ JUNIOR
 Quinquênio: 01/08/2017 Até 31/07/2022
 Qtde Dias: 90

Processo N.: SEDUC-PRO-2023/125940
 Nome: (101423/7) OZEAS DE OLIVEIRA
 Quinquênio: 01/08/2017 Até 31/07/2022
 Qtde Dias: 90

Processo N.: SEDUC-PRO-2023/125945
 Nome: (112394/9) PAULO SERGIO LAGUNA
 Quinquênio: 01/08/2017 Até 31/07/2022
 Qtde Dias: 90

Processo N.: SEDUC-PRO-2023/110263
 Nome: (140639/1) PEDRO NAZOKEMAI
 Quinquênio: 01/08/2017 Até 31/07/2022
 Qtde Dias: 90

Processo N.: SEDUC-PRO-2023/110167
 Nome: (105788/23) PRICIANE CABRAL FERNANDES ACCO
 Quinquênio: 01/08/2017 Até 31/07/2022
 Qtde Dias: 90

Processo N.: SEDUC-PRO-2023/125984
 Nome: (238083/2) RAQUEL VENERIO SOARES
 Quinquênio: 01/08/2017 Até 31/07/2022
 Qtde Dias: 90

Processo N.: SEDUC-PRO-2023/89805
 Nome: (121393/10) REGIANE BEATRIZ BECKER KINZLER
 Quinquênio: 01/08/2017 Até 31/07/2022
 Qtde Dias: 90

Processo N.: SEDUC-PRO-2023/125949
 Nome: (87103/3) ROSILENE DA SILVA CACERES
 Quinquênio: 01/08/2017 Até 31/07/2022
 Qtde Dias: 90

Processo N.: SEDUC-PRO-2023/110009
 Nome: (98232/14) ROSINEI APARECIDA CASTELAO
 Quinquênio: 01/08/2017 Até 31/07/2022
 Qtde Dias: 90

Processo N.: SEDUC-PRO-2023/110205
 Nome: (112837/8) SANDRA CRISTINA MIRA
 Quinquênio: 01/08/2017 Até 31/07/2022
 Qtde Dias: 90

Processo N.: PRIORITÁRIO-SEDUC-PRO-2023/114402
 Nome: (125737/2) SANDRA SOARES DA SILVA
 Quinquênio: 13/08/2017 Até 12/08/2022
 Qtde Dias: 90

Processo N.: SEDUC-PRO-2023/109897
 Nome: (87606/5) SILVIA CHRISTIANNE FERREIRA GOMES AIRES
 Quinquênio: 01/08/2017 Até 31/07/2022
 Qtde Dias: 90

Processo N.: SEDUC-PRO-2023/125953
 Nome: (106113/18) SOILI PACHECO DA SILVA BARBOSA
 Quinquênio: 01/08/2017 Até 31/07/2022
 Qtde Dias: 90

Processo N.: SEDUC-PRO-2023/125958
 Nome: (60779/16) SOLANGE MEAZZA RIBEIRO
 Quinquênio: 01/08/2017 Até 31/07/2022
 Qtde Dias: 90

Processo N.: SEDUC-PRO-2023/90062
 Nome: (70042/28) VALDECI MOREIRA
 Quinquênio: 01/08/2017 Até 31/07/2022
 Qtde Dias: 90

Processo N.: SEDUC-PRO-2023/90162
 Nome: (138765/2) VANUZA CRISTINA GOMES
 Quinquênio: 01/08/2017 Até 31/07/2022
 Qtde Dias: 90

Processo N.: SEDUC-PRO-2023/90185
 Nome: (122018/8) VERLEI SILMAR RENZ
 Quinquênio: 01/08/2017 Até 31/07/2022
 Qtde Dias: 90

Processo N.: SEDUC-PRO-2023/125960
 Nome: (125824/11) WEDER CAMILLO DE SOUZA
 Quinquênio: 01/08/2017 Até 31/07/2022
 Qtde Dias: 90
 PUBLICADA, REGISTRADA, CUMpra-SE.
 Cuiabá-MT, 30 de Janeiro de 2024.
 Alan Resende Porto
 Secretário de Estado de Educação

Protocolo 1538281

BOLETIM DE PESSOAL/SEDUC/00201/2024 DE:
 30/01/2024

O(A) Secretário de Estado de Educação no uso de suas atribuições que lhes são conferidas por lei,

Resolve: DEFERIR
 Evento: READAPTAÇÃO DE FUNÇÃO

Processo N.:
 Nome: (129379/4) ADRIANA DOS SANTOS SILVA
 Un. Adm: (016047) E E JOAO MONTEIRO SOBRINHO
 A Partir de: 11/01/2024 Até09/04/2024

Processo N.:
 Nome: (286800/2) AMAURI DA SILVA SALVADOR
 Un. Adm: (015873) E E 13 DE MAIO
 A Partir de: 20/12/2023 Até16/06/2024

Processo N.:
 Nome: (75512/4) BENEDITA MARCIA NUNES RONDON MARQUES
 Un. Adm: (012670) E E FREI CARLOS VALLETE
 A Partir de: 01/01/2024 Até30/03/2024

Processo N.:
 Nome: (54453/39) BETTY RITA DA SILVA CONCEICAO
 Un. Adm: (012394) E E JOSE DE BARROS MACIEL
 A Partir de: 23/01/2024 Até21/04/2024

Processo N.:
 Nome: (44695/7) CARLOS ALBERTO NUNES DA CRUZ
 Un. Adm: (016209) E E PE THIAGO
 A Partir de: 23/01/2024 Até20/07/2024

Processo N.:
 Nome: (133115/4) CELIA APARECIDA ALVARENGA DA SILVA
 Un. Adm: (049964) E E FRANCISCO SALDANHA NETO
 A Partir de: 30/08/2023 Até30/08/2024

Processo N.:
 Nome: (71339/4) CRISTIANA DE JESUS XAVIER
 Un. Adm: (049794) E E SANTO ANTONIO
 A Partir de: 22/01/2024 Até20/01/2025

Processo N.:
 Nome: (82792/15) DILSON CESAR LEAL RIBEIRO
 Un. Adm: (076201) E E PROF JOAO CRISOSTOMO DE FIGUEIREDO
 A Partir de: 30/12/2023 Até26/06/2024

Processo N.:
 Nome: (86941/3) DIRLEI HECK CARVALHO
 Un. Adm: (013250) E E ENIO PIPINO
 A Partir de: 12/01/2024 Até09/07/2024

Processo N.:
 Nome: (235714/1) ELAINE FERNANDES PEREIRA
 Un. Adm: (009911) E E PE JOAO PANAROTTO
 A Partir de: 14/01/2024 Até11/07/2024

Processo N.:
 Nome: (98300/30) ELIZETE FRANCISCO DE OLIVEIRA BARBOSA
 Un. Adm: (013048) E E DEP DORMEVIL FARIA
 A Partir de: 22/01/2024 Até19/07/2024

Processo N.:

Nome: (27520/4) ELZA DE ARAUJO LEITE
Un. Adm: (009903) E E VICTORINO MONTEIRO DA SILVA
A Partir de: 22/01/2024 Até19/07/2024

Processo N.:

Nome: (87063/1) EVANI FERREIRA ROCHA
Un. Adm: (009865) E E ALICE FONTES PINHEIRO
A Partir de: 15/01/2024 Até13/04/2024

Processo N.:

Nome: (227165/1) GONCALINA APARECIDA DO NASCIMENTO SANTOS
Un. Adm: (012084) E E PORFIRIA PAULA DE CAMPOS
A Partir de: 04/01/2024 Até02/04/2024

Processo N.:

Nome: (70498/4) JOAO SINVALDO PINHEIRO DA SILVA
Un. Adm: (010243) E E CEL RAFAEL DE SIQUEIRA
A Partir de: 18/01/2024 Até17/03/2024

Processo N.:

Nome: (100479/32) JOSE SOUZA DA SILVA
Un. Adm: (016560) E E JOAO SATO
A Partir de: 19/01/2024 Até16/07/2024

Processo N.:

Nome: (37426/2) MARCIA APARECIDA RODRIGUES NASSARDEN DE ABREU
Un. Adm: (012246) E E DOM BOSCO
A Partir de: 29/11/2023 Até22/11/2024

Processo N.:

Nome: (88826/1) MARIA APARECIDA DE SOUZA CARDOSO
Un. Adm: (013943) E E GOV JOAO PONCE DE ARRUDA
A Partir de: 08/01/2024 Até05/07/2024

Processo N.:

Nome: (212247/10) MARIA CRISTO FERREIRA SOARES
Un. Adm: (091448) E E PROF EDELI MANTOVANI
A Partir de: 17/01/2024 Até14/07/2024

Processo N.:

Nome: (100877/1) MARIA DOS SANTOS DA SILVA BISPO
Un. Adm: (010421) E E PE WANIR DELFINO CESAR
A Partir de: 22/01/2024 Até06/03/2024

Processo N.:

Nome: (35082/38) MARIA LUCIA GARCIA GEA
Un. Adm: (013943) E E GOV JOAO PONCE DE ARRUDA
A Partir de: 11/01/2024 Até08/07/2024

Processo N.:

Nome: (241848/1) MARIA LURDES DOS SANTOS TECH
Un. Adm: (096865) E E PROF MARLENE MARQUES DE BARROS
A Partir de: 22/01/2024 Até20/04/2024

Processo N.:

Nome: (87843/1) MARISTELA DE FATIMA DOS SANTOS DE OLIVEIRA
Un. Adm: (012130) E E MARIA LEITE MARCOSKI
A Partir de: 22/01/2024 Até19/07/2024

Processo N.:

Nome: (143022/2) MOISES CARLOS DA SILVA
Un. Adm: (010057) E E DIONE AUGUSTA SILVA SOUZA
A Partir de: 17/01/2024 Até01/03/2024

Processo N.:

Nome: (66360/1) OLINDA ALMEIDA DA CRUZ
Un. Adm: (012050) E E IRENE GOMES DE CAMPOS
A Partir de: 23/01/2024 Até20/07/2024

Processo N.:

Nome: (235820/1) SILVANA DOS SANTOS SILVA
Un. Adm: (016241) E E PE JOSE DE ANCHIETA
A Partir de: 22/01/2024 Até19/07/2024

Processo N.:

Nome: (136931/6) SILVIA MARIA DE LIMA
Un. Adm: (009865) E E ALICE FONTES PINHEIRO
A Partir de: 29/12/2023 Até25/06/2024

Processo N.:

Nome: (123610/8) SONIA APARECIDA LUCIANO FERREIRA
Un. Adm: (013560) E E JOAO PAULO II
A Partir de: 16/01/2024 Até13/07/2024

Processo N.:

Nome: (99837/13) SUELI FRANCISCO DA SILVA
Un. Adm: (173762) E E PROF DJALMA GUILHERME DA SILVA
A Partir de: 15/01/2024 Até12/07/2024

Processo N.:

Nome: (87052/1) SUZANA TREVIZAN TEODORO
Un. Adm: (015636) E E JOAO PAULO I
A Partir de: 28/12/2023 Até24/06/2024

Processo N.:

Nome: (87824/1) TEREZINHA LUZ DE OLIVEIRA
Un. Adm: (010340) E E LICEU CUIABANO MARIA DE ARRUDA MULLER
A Partir de: 08/01/2024 Até05/07/2024

Processo N.:

Nome: (263039/1) VALNETH LOPES DA CRUZ
Un. Adm: (013889) E E DR ARNALDO ESTEVAO DE FIGUEIREDO
A Partir de: 05/01/2024 Até02/07/2024

PUBLICADA, REGISTRADA, CUMpra-SE.

Cuiabá-MT, 30 de Janeiro de 2024.
Alan Resende Porto
Secretário de Estado de Educação

Protocolo 1538282

SETASC

SECRETARIA DE ESTADO DE ASSISTÊNCIA SOCIAL E CIDADANIA

PORTARIA/SETASC/00015/2024

DE: 30/01/2024

O(A) Sec. de Estado de Assistência Social e Cidadania no uso de suas atribuições que lhes são conferidas por lei,

Resolve: DESIGNAR

Evento: DESIGNAÇÃO EM SUBSTITUIÇÃO CARGO EM COMISSÃO/FUNÇÃO

Processo N.: SETASC-PRO-2024/00437

Nome: (253869/1) LENYZE GRECCO GOMES
A Partir de: 31/01/2024 Até 09/02/2024

Cargo/Função: (11479) DGA-3

Substituído: (293768/3) SHEILA CARLA DE QUEIROZ GOMES
Un. Adm: (200816) SUPERINT DE GESTAO DO SUAS

PUBLICADA, REGISTRADA, CUMpra-SE.

Cuiabá-MT, 30 de Janeiro de 2024.

Grasielle Paes da Silva Bugalho
Sec. de Estado de Assistência Social e Cidadania

Protocolo 1538215

BOLETIM DE PESSOAL/SETASC/00052/2024

DE:

30/01/2024

O(A) Sec. de Estado de Assistência Social e Cidadania no uso de suas atribuições que lhes são conferidas por lei,

Resolve: DEFERIR

Evento: LICENCA PARA TRATAMENTO DE SAUDE

Processo N.:

Nome: (234064/5) JANAINA HONORIO AMARAL

Cargo/Função: (9601) FISCAL DE DEFESA DO CONSUMIDOR
Un. Adm: (201081) COORD DE FISCALIZ CONTR E MONIT DE

MERCADO

A Partir de: 16/01/2024 Até30/01/2024

Processo N.:

Nome: (113020/1) SILVANA KELLY SANTALUCIA
Cargo/Função: (6027) ANALISTA DESENV ECON SOCIAL L 10050
Un. Adm: (182966) COORD DE GESTAO DE PESSOAS
A Partir de: 16/01/2024 Até20/01/2024

PUBLICADA, REGISTRADA, CUMpra-SE.
Cuiabá-MT, 30 de Janeiro de 2024.
Grasielle Paes da Silva Bugalho
Sec. de Estado de Assistência Social e Cidadania

Protocolo 1538270

BOLETIM DE PESSOAL/SETASC/00053/2024

DE:

30/01/2024

O(A) Sec. de Estado de Assistência Social e Cidadania no uso de suas atribuições que lhes são conferidas por lei,

Resolve: DEFERIR

Evento: LICENCA PREMIO - GOZO

Processo N.: SETASC-PRO-2024/00442

Nome: (255447/1) IZABEL ROSA NEVES LATORRACA MENDES
Cargo/Função: (5365) TECNICO ADMINISTRATIVO L 10052
Quinquênio de Referência: 08/05/2014 Ate 07/07/2019
A Partir de: 01/02/2024 Até10/02/2024

PUBLICADA, REGISTRADA, CUMpra-SE.

Cuiabá-MT, 30 de Janeiro de 2024.

Grasielle Paes da Silva Bugalho

Sec. de Estado de Assistência Social e Cidadania

Protocolo 1538271

SECITEC

SECRETARIA DE ESTADO DE CIÊNCIA, TECNOLOGIA E INOVAÇÃO

BOLETIM DE PESSOAL/SECITECI/00020/2024

DE:

30/01/2024

O(A) Secretário de Estado de Ciência, Tecnologia e Inovação no uso de suas atribuições que lhes são conferidas por lei,

Resolve: DEFERIR

Evento: LICENCA PARA TRATAMENTO DE SAUDE

Processo N.:

Nome: (115776/2) MARCIA HELENA SOUZA FAGO
Cargo/Função: (9385) PROFESSOR CEPROTEC
Un. Adm: (226394) SUP DE EDUCACAO PROFISSIONAL E
TECNOLOGICA
A Partir de: 19/01/2024 Até17/04/2024

PUBLICADA, REGISTRADA, CUMpra-SE.

Cuiabá-MT, 30 de Janeiro de 2024.

Allan Kardec Pinto Acosta Benítez

Secretário de Estado de Ciência, Tecnologia e Inovação

Protocolo 1538268

SEDEC

SECRETARIA DE ESTADO DE DESENVOLVIMENTO ECONÔMICO

PORTARIA/SEDEC/00009/2024

DE: 30/01/2024

O(A) Secretário de Estado de Desenvolvimento Economico no uso de suas atribuições que lhes são conferidas por lei,

Resolve: DESIGNAR

Evento: DESIGNAÇÃO EM SUBSTITUIÇÃO CARGO EM COMISSÃO/
FUNÇÃO

Processo N.: SEDEC-CIN-2024/00134

Nome: (327463/1) JOSE AUGUSTO TEIXEIRA DE OLIVEIRA
A Partir de: 19/02/2024 Até 28/02/2024
Cargo/Função: (11495) DGA-5
Substituído: (294897/4) JULIANO CORDEIRO PRATA
Un. Adm: (217999) COORD DE APOIO A IND E ZONA DE PROC
DE EXPORT ZPE

Processo N.: SEDEC-CIN-2024/00111

Nome: (255332/1) MARCELO JOSE SABINO SILVESTRE

A Partir de: 31/01/2024 Até 09/02/2024

Cargo/Função: (11606) DGA-6 SERVIDOR

Substituído: (116652/1) GLADIA MARIA DE BARROS TEIXEIRA

ASSIS

Un. Adm: (187933) GER DE VIDA FUNCIONAL

PUBLICADA, REGISTRADA, CUMpra-SE.

Cuiabá-MT, 30 de Janeiro de 2024.

Cesar Alberto Miranda Lima dos Santos Costa

Secretário de Estado de Desenvolvimento Economico

Protocolo 1538216

SES

SECRETARIA DE ESTADO DE SAÚDE

PORTARIA/SES/00030/2024

DE: 30/01/2024

O(A) Secretário de Estado de Saúde no uso de suas atribuições que lhes são conferidas por lei,

Resolve: CONCEDER

Evento: Regime de Plantão SUS LC nº441/2011

Processo N.: SES-PRO-2023/81374

Nome: (281385/4) ABIMAEEL BAPTISTA RIBEIRO

Cargo/Função: (12044) NIVEL MEDIO ADMINISTRATIVO

Referência: 000 Carga Horária: 40H

Un. Adm: (198536) SUPERINT ADMINISTRATIVA E FINANCEIRA

A Partir de: 01/11/2023 Até29/11/2023

Qtde Plantões: 14

Processo N.: SES-PRO-2023/80235

Nome: (321726/1) ADELIA ISABEL DA CUNHA ALVES

Cargo/Função: (12036) NIVEL SUPERIOR ASSISTENCIAL

Referência: 000 Carga Horária: 40H

Un. Adm: (224316) COORD DE CLINICA MEDICA E PEDIATRICA

A Partir de: 01/11/2023 Até29/11/2023

Qtde Plantões: 14

Processo N.: SES-PRO-2023/78164

Nome: (281461/4) ADELINA FERREIRA DA SILVA

Cargo/Função: (12038) NIVEL TECNICO ASSISTENCIAL

Referência: 000 Carga Horária: 40H

Un. Adm: (195731) HOSP REGIONAL DE ALTA FLORESTA

ALBERT SABIN

A Partir de: 02/11/2023 Até30/11/2023

Qtde Plantões: 14

Processo N.: SES-PRO-2023/80235

Nome: (327430/1) ADMILSON CATARINO GUERRA

Cargo/Função: (12036) NIVEL SUPERIOR ASSISTENCIAL

Referência: 000 Carga Horária: 40H

Un. Adm: (224316) COORD DE CLINICA MEDICA E PEDIATRICA

A Partir de: 02/11/2023 Até30/11/2023

Qtde Plantões: 14

Processo N.: SES-PRO-2023/80531

Nome: (305552/2) ADRIANA GRACIELI CAVALCANTI

Cargo/Função: (12040) NIVEL AUXILIAR ASSISTENCIAL

Referência: 000 Carga Horária: 40H

Un. Adm: (195693) HOSP REGIONAL DE SORRISO

A Partir de: 02/11/2023 Até30/11/2023

Qtde Plantões: 14

Processo N.: SES-PRO-2023/80287

Nome: (264098/7) ADRIANE RAMOS DA SILVA

Cargo/Função: (12038) NIVEL TECNICO ASSISTENCIAL

Referência: 000 Carga Horária: 40H

Un. Adm: (224294) COORD DE ENFERMAGEM CIRURGICA E

CME

A Partir de: 06/11/2023 Até30/11/2023

Qtde Plantões: 13

Processo N.: SES-PRO-2023/80290

Nome: (295074/3) ADVAIR ESTROGILDA PINHEIRO
Cargo/Função: (12038) NIVEL TECNICO ASSISTENCIAL
Referência: 000 Carga Horária: 40H
Un. Adm: (224294) COORD DE ENFERMAGEM CIRURGICA E

CME

A Partir de: 02/11/2023 Até30/11/2023
Qtde Plantões: 14

Processo N.: SES-PRO-2023/79153

Nome: (104967/1) AISSAR JABUR MALUF
Cargo/Função: (4912) PROFIS TEC NIV SUPERIOR SERV SAUDE

SUS

Referência: D-007 Carga Horária: 40H
Un. Adm: (195685) HOSP REGIONAL RONDONOPOLIS IRMA

ELZA GIOVANELLA

A Partir de: 02/11/2023 Até30/11/2023
Qtde Plantões: 13

Processo N.: SES-PRO-2023/79381

Nome: (113095/1) ALBERTO SILVA DE ANUNCIACAO
Cargo/Função: (4946) PROFIS TEC NIV MEDIO SERV SAUDE

SUS

Referência: D-007 Carga Horária: 40H
Un. Adm: (191078) COORD DE APOIO ADMINISTRATIVO DO

CIAPS

A Partir de: 02/11/2023 Até29/11/2023
Qtde Plantões: 14

Processo N.: SES-PRO-2023/80209

Nome: (301093/2) ALESSANDRA RIBEIRO DE MELO
Cargo/Função: (12036) NIVEL SUPERIOR ASSISTENCIAL
Referência: 000 Carga Horária: 40H
Un. Adm: (195758) HOSP ESTADUAL LOUSITE FERREIRA DA

SILVA

A Partir de: 01/11/2023 Até27/11/2023
Qtde Plantões: 11

Processo N.: SES-PRO-2023/80209

Nome: (299369/3) ALESSANDRA SILVA CAVALCANTE
Cargo/Função: (12036) NIVEL SUPERIOR ASSISTENCIAL
Referência: 000 Carga Horária: 40H
Un. Adm: (195758) HOSP ESTADUAL LOUSITE FERREIRA DA

SILVA

A Partir de: 02/11/2023 Até30/11/2023
Qtde Plantões: 14

Processo N.: SES-PRO-2023/78164

Nome: (281887/5) ALEXANDRE CHAMPI MECHI
Cargo/Função: (12038) NIVEL TECNICO ASSISTENCIAL
Referência: 000 Carga Horária: 40H
Un. Adm: (195731) HOSP REGIONAL DE ALTA FLORESTA

ALBERT SABIN

A Partir de: 01/11/2023 Até29/11/2023
Qtde Plantões: 14

Processo N.: SES-PRO-2023/78164

Nome: (281211/4) ALINE APARECIDA SANTOS SOUZA
Cargo/Função: (12038) NIVEL TECNICO ASSISTENCIAL
Referência: 000 Carga Horária: 40H
Un. Adm: (195731) HOSP REGIONAL DE ALTA FLORESTA

ALBERT SABIN

A Partir de: 02/11/2023 Até30/11/2023
Qtde Plantões: 14

Processo N.: SES-PRO-2023/78164

Nome: (281120/3) ALINE DA SILVA
Cargo/Função: (12038) NIVEL TECNICO ASSISTENCIAL
Referência: 000 Carga Horária: 40H
Un. Adm: (195731) HOSP REGIONAL DE ALTA FLORESTA

ALBERT SABIN

A Partir de: 02/11/2023 Até28/11/2023
Qtde Plantões: 13

Processo N.: SES-PRO-2024/01994

Nome: (232501/4) ALINE NUNES VIEIRA
Cargo/Função: (12044) NIVEL MEDIO ADMINISTRATIVO
Referência: 000 Carga Horária: 40H
Un. Adm: (197041) COORD DO SERVICO DE ATEND MOVEL DE

URGENCIA SAMU

A Partir de: 03/12/2023 Até29/12/2023
Qtde Plantões: 14

Processo N.: SES-PRO-2023/80290

Nome: (300778/2) ALINE OLIVEIRA GALVAO
Cargo/Função: (12038) NIVEL TECNICO ASSISTENCIAL
Referência: 000 Carga Horária: 40H
Un. Adm: (224316) COORD DE CLINICA MEDICA E PEDIATRICA
A Partir de: 01/11/2023 Até29/11/2023
Qtde Plantões: 12

Processo N.: SES-PRO-2023/82044

Nome: (289239/4) ALINE SUELLEN LOPES SALOMAO
Cargo/Função: (12036) NIVEL SUPERIOR ASSISTENCIAL
Referência: 000 Carga Horária: 40H
Un. Adm: (198544) SUPERINT DE ENFERMAGEM
A Partir de: 01/11/2023 Até29/11/2023
Qtde Plantões: 13

Processo N.: SES-PRO-2023/80290

Nome: (295139/3) ALVINA LEITE DA SILVA BATISTA
Cargo/Função: (12038) NIVEL TECNICO ASSISTENCIAL
Referência: 000 Carga Horária: 40H
Un. Adm: (224316) COORD DE CLINICA MEDICA E PEDIATRICA
A Partir de: 02/11/2023 Até30/11/2023
Qtde Plantões: 14

Processo N.: SES-PRO-2023/80290

Nome: (319223/1) ALZIRA DA LUZ SILVA
Cargo/Função: (12038) NIVEL TECNICO ASSISTENCIAL
Referência: 000 Carga Horária: 40H
Un. Adm: (224316) COORD DE CLINICA MEDICA E PEDIATRICA
A Partir de: 02/11/2023 Até29/11/2023
Qtde Plantões: 13

Processo N.: SES-PRO-2023/80290

Nome: (316616/1) ALZIRA DOS ANJOS ARAUJO
Cargo/Função: (12038) NIVEL TECNICO ASSISTENCIAL
Referência: 000 Carga Horária: 40H
Un. Adm: (224316) COORD DE CLINICA MEDICA E PEDIATRICA
A Partir de: 02/11/2023 Até28/11/2023
Qtde Plantões: 12

Processo N.: SES-PRO-2023/80290

Nome: (329427/1) AMANDA GRAZIELA ANGELO ANTUNES

RODRIGUES

Cargo/Função: (12038) NIVEL TECNICO ASSISTENCIAL
Referência: 000 Carga Horária: 40H
Un. Adm: (224294) COORD DE ENFERMAGEM CIRURGICA E

CME

A Partir de: 02/11/2023 Até30/11/2023
Qtde Plantões: 14

Processo N.: SES-PRO-2023/80290

Nome: (144748/8) AMANDA KENNYA DELGADO DOS SANTOS
Cargo/Função: (12038) NIVEL TECNICO ASSISTENCIAL
Referência: 000 Carga Horária: 40H
Un. Adm: (224316) COORD DE CLINICA MEDICA E PEDIATRICA
A Partir de: 01/11/2023 Até29/11/2023
Qtde Plantões: 13

Processo N.: SES-PRO-2023/80290

Nome: (307843/2) AMARILDO FERREIRA PIMENTEL
Cargo/Função: (12038) NIVEL TECNICO ASSISTENCIAL
Referência: 000 Carga Horária: 40H
Un. Adm: (224294) COORD DE ENFERMAGEM CIRURGICA E

CME

A Partir de: 02/11/2023 Até30/11/2023
Qtde Plantões: 13

Processo N.: SES-PRO-2023/80209

Nome: (305549/2) ANA CAROLINE FIGUEIREDO
Cargo/Função: (12036) NIVEL SUPERIOR ASSISTENCIAL
Referência: 000 Carga Horária: 40H
Un. Adm: (195758) HOSP ESTADUAL LOUSITE FERREIRA DA

SILVA

A Partir de: 04/11/2023 Até30/11/2023
Qtde Plantões: 13

Processo N.: SES-PRO-2023/80290

Nome: (327431/1) ANA CLAUDIA SOUZA ARAUJO
Cargo/Função: (12038) NIVEL TECNICO ASSISTENCIAL
Referência: 000 Carga Horária: 40H
Un. Adm: (224308) COORD DE URGENCIA E EMERGENCIA
A Partir de: 07/11/2023 Até29/11/2023
Qtde Plantões: 9

Processo N.: SES-PRO-2023/78164
Nome: (254228/7) ANA CRIVIA BARROS SILVA
Cargo/Função: (12038) NIVEL TECNICO ASSISTENCIAL
Referência: 000 Carga Horária: 40H
Un. Adm: (195731) HOSP REGIONAL DE ALTA FLORESTA
ALBERT SABIN
A Partir de: 02/11/2023 Até30/11/2023
Qtde Plantões: 14

Processo N.: SES-PRO-2023/80235
Nome: (329422/1) ANA MARIA RODRIGUES DE CARVALHO
Cargo/Função: (12036) NIVEL SUPERIOR ASSISTENCIAL
Referência: 000 Carga Horária: 40H
Un. Adm: (224316) COORD DE CLINICA MEDICA E PEDIATRICA
A Partir de: 02/11/2023 Até30/11/2023
Qtde Plantões: 9

Processo N.: SES-PRO-2023/79529
Nome: (322003/1) ANA MARIA RODRIGUES FREITAS
Cargo/Função: (12036) NIVEL SUPERIOR ASSISTENCIAL
Referência: 000 Carga Horária: 30H
Un. Adm: (224316) COORD DE CLINICA MEDICA E PEDIATRICA
A Partir de: 02/11/2023 Até29/11/2023
Qtde Plantões: 10

Processo N.: SES-PRO-2023/80235
Nome: (329417/1) ANA PAULA FRANCIS DE AZEVEDO
Cargo/Função: (12036) NIVEL SUPERIOR ASSISTENCIAL
Referência: 000 Carga Horária: 40H
Un. Adm: (224316) COORD DE CLINICA MEDICA E PEDIATRICA
A Partir de: 01/11/2023 Até27/11/2023
Qtde Plantões: 12

Processo N.: SES-PRO-2023/80209
Nome: (299334/3) ANA PAULA NASCIMENTO FERREIRA
Cargo/Função: (12036) NIVEL SUPERIOR ASSISTENCIAL
Referência: 000 Carga Horária: 40H
Un. Adm: (195758) HOSP ESTADUAL LOUSITE FERREIRA DA SILVA
A Partir de: 01/11/2023 Até29/11/2023
Qtde Plantões: 14

Processo N.: SES-PRO-2023/80290
Nome: (324869/1) ANA PAULA PEREIRA
Cargo/Função: (12038) NIVEL TECNICO ASSISTENCIAL
Referência: 000 Carga Horária: 40H
Un. Adm: (224316) COORD DE CLINICA MEDICA E PEDIATRICA
A Partir de: 04/11/2023 Até30/11/2023
Qtde Plantões: 12

Processo N.: SES-PRO-2023/78164
Nome: (281110/5) ANA PAULA ROCHINSKI
Cargo/Função: (12038) NIVEL TECNICO ASSISTENCIAL
Referência: 000 Carga Horária: 40H
Un. Adm: (195731) HOSP REGIONAL DE ALTA FLORESTA
ALBERT SABIN
A Partir de: 01/11/2023 Até29/11/2023
Qtde Plantões: 14

Processo N.: SES-PRO-2023/80209
Nome: (301090/2) ANA PAULA SANTANA DA SILVA
Cargo/Função: (12036) NIVEL SUPERIOR ASSISTENCIAL
Referência: 000 Carga Horária: 40H
Un. Adm: (195758) HOSP ESTADUAL LOUSITE FERREIRA DA SILVA
A Partir de: 01/11/2023 Até29/11/2023
Qtde Plantões: 14

Processo N.: SES-PRO-2023/78164
Nome: (216863/14) ANAIRANE DE MOURA DE OLIVEIRA
Cargo/Função: (12038) NIVEL TECNICO ASSISTENCIAL
Referência: 000 Carga Horária: 40H
Un. Adm: (195731) HOSP REGIONAL DE ALTA FLORESTA
ALBERT SABIN
A Partir de: 02/11/2023 Até30/11/2023
Qtde Plantões: 14

Processo N.: SES-PRO-2023/78164
Nome: (281144/5) ANDERSON APARECIDO DA SILVA
Cargo/Função: (12038) NIVEL TECNICO ASSISTENCIAL
Referência: 000 Carga Horária: 40H
Un. Adm: (195731) HOSP REGIONAL DE ALTA FLORESTA
ALBERT SABIN
A Partir de: 01/11/2023 Até29/11/2023
Qtde Plantões: 14

Processo N.: SES-PRO-2023/78164
Nome: (320214/2) ANDERSON CLEBER DA SILVA
Cargo/Função: (12038) NIVEL TECNICO ASSISTENCIAL
Referência: 000 Carga Horária: 40H
Un. Adm: (195731) HOSP REGIONAL DE ALTA FLORESTA
ALBERT SABIN
A Partir de: 02/11/2023 Até30/11/2023
Qtde Plantões: 14

Processo N.: SES-PRO-2023/80499
Nome: (232780/4) ANDERSON RAMOS DE OLIVEIRA
Cargo/Função: (12046) NIVEL FUNDAMENTAL ADMINISTRATIVO
Referência: 000 Carga Horária: 40H
Un. Adm: (195693) HOSP REGIONAL DE SORRISO
A Partir de: 01/11/2023 Até29/11/2023
Qtde Plantões: 14

Processo N.: SES-PRO-2023/77950
Nome: (330498/1) ANDRE DOS SANTOS FERNANDES
Cargo/Função: (12054) CONDUTOR DE AMBULANCIA
Referência: 000 Carga Horária: 40H
Un. Adm: (195731) HOSP REGIONAL DE ALTA FLORESTA
ALBERT SABIN
A Partir de: 02/11/2023 Até30/11/2023
Qtde Plantões: 14

Processo N.: SES-PRO-2023/80209
Nome: (320205/1) ANDRELINA COSTA LOURENCO GERALDES
Cargo/Função: (12036) NIVEL SUPERIOR ASSISTENCIAL
Referência: 000 Carga Horária: 40H
Un. Adm: (195758) HOSP ESTADUAL LOUSITE FERREIRA DA SILVA
A Partir de: 01/11/2023 Até30/11/2023
Qtde Plantões: 14

Processo N.: SES-PRO-2023/79529
Nome: (322327/1) ANDRESSA CRISTINA DA SILVA
Cargo/Função: (12036) NIVEL SUPERIOR ASSISTENCIAL
Referência: 000 Carga Horária: 30H
Un. Adm: (224316) COORD DE CLINICA MEDICA E PEDIATRICA
A Partir de: 03/11/2023 Até30/11/2023
Qtde Plantões: 10

Processo N.: SES-PRO-2023/82044
Nome: (331636/1) ANDRESSA FABIANA SILVEIRA DA SILVA
Cargo/Função: (12036) NIVEL SUPERIOR ASSISTENCIAL
Referência: 000 Carga Horária: 40H
Un. Adm: (198544) SUPERINT DE ENFERMAGEM
A Partir de: 01/11/2023 Até30/11/2023
Qtde Plantões: 11

Processo N.: SES-PRO-2023/78164
Nome: (281152/4) ANGELICA DE OLIVEIRA EGUES
Cargo/Função: (12038) NIVEL TECNICO ASSISTENCIAL
Referência: 000 Carga Horária: 40H
Un. Adm: (195731) HOSP REGIONAL DE ALTA FLORESTA
ALBERT SABIN
A Partir de: 03/11/2023 Até29/11/2023
Qtde Plantões: 13

Processo N.: SES-PRO-2023/80290
Nome: (295487/2) ANGELICA GERTRUDES DOS SANTOS
Cargo/Função: (12038) NIVEL TECNICO ASSISTENCIAL
Referência: 000 Carga Horária: 40H
Un. Adm: (224316) COORD DE CLINICA MEDICA E PEDIATRICA
A Partir de: 04/11/2023 Até30/11/2023
Qtde Plantões: 13

Processo N.: SES-PRO-2023/80290

Nome: (295059/3) ANGELITA DOS SANTOS
Cargo/Função: (12038) NIVEL TECNICO ASSISTENCIAL
Referência: 000 Carga Horária: 40H
Un. Adm: (224316) COORD DE CLINICA MEDICA E PEDIATRICA
A Partir de: 02/11/2023 Até30/11/2023
Qtde Plantões: 14

Processo N.: SES-PRO-2023/80290

Nome: (325742/1) ANICEIA MARIA TEIXEIRA
Cargo/Função: (12038) NIVEL TECNICO ASSISTENCIAL
Referência: 000 Carga Horária: 40H
Un. Adm: (224316) COORD DE CLINICA MEDICA E PEDIATRICA
A Partir de: 01/11/2023 Até29/11/2023
Qtde Plantões: 13

Processo N.: SES-PRO-2023/78164

Nome: (247331/5) ANTONIA ALDENIR GOMES DA SILVA
Cargo/Função: (12038) NIVEL TECNICO ASSISTENCIAL
Referência: 000 Carga Horária: 40H
Un. Adm: (195731) HOSP REGIONAL DE ALTA FLORESTA
ALBERT SABIN
A Partir de: 01/11/2023 Até29/11/2023
Qtde Plantões: 13

Processo N.: SES-PRO-2023/80209

Nome: (322321/1) ANTONIA ROSILEI DA SILVA SIQUEIRA
Cargo/Função: (12036) NIVEL SUPERIOR ASSISTENCIAL
Referência: 000 Carga Horária: 40H
Un. Adm: (195758) HOSP ESTADUAL LOUSITE FERREIRA DA SILVA
A Partir de: 01/11/2023 Até29/11/2023
Qtde Plantões: 13

Processo N.: SES-PRO-2023/80290

Nome: (295731/3) ANTONIO CARLOS MARTINS DE MORAES
Cargo/Função: (12038) NIVEL TECNICO ASSISTENCIAL
Referência: 000 Carga Horária: 40H
Un. Adm: (224316) COORD DE CLINICA MEDICA E PEDIATRICA
A Partir de: 01/11/2023 Até29/11/2023
Qtde Plantões: 14

Processo N.: SES-PRO-2023/80290

Nome: (295259/4) APARECIDA CAMPOS DO NASCIMENTO
Cargo/Função: (12038) NIVEL TECNICO ASSISTENCIAL
Referência: 000 Carga Horária: 40H
Un. Adm: (224316) COORD DE CLINICA MEDICA E PEDIATRICA
A Partir de: 04/11/2023 Até30/11/2023
Qtde Plantões: 14

Processo N.: SES-PRO-2023/78164

Nome: (281222/4) APARECIDA ELIANE ANGELICO
Cargo/Função: (12038) NIVEL TECNICO ASSISTENCIAL
Referência: 000 Carga Horária: 40H
Un. Adm: (195731) HOSP REGIONAL DE ALTA FLORESTA
ALBERT SABIN
A Partir de: 01/11/2023 Até29/11/2023
Qtde Plantões: 13

Processo N.: SES-PRO-2023/78164

Nome: (306151/2) APARECIDA PROCOPIO DO NASCIMENTO
Cargo/Função: (12038) NIVEL TECNICO ASSISTENCIAL
Referência: 000 Carga Horária: 40H
Un. Adm: (195731) HOSP REGIONAL DE ALTA FLORESTA
ALBERT SABIN
A Partir de: 01/11/2023 Até29/11/2023
Qtde Plantões: 13

Processo N.: SES-PRO-2023/80290

Nome: (327435/1) ARIANE ARGENTINA DE JESUS SERRA LOCATTI
Cargo/Função: (12038) NIVEL TECNICO ASSISTENCIAL
Referência: 000 Carga Horária: 40H
Un. Adm: (224316) COORD DE CLINICA MEDICA E PEDIATRICA
A Partir de: 02/11/2023 Até30/11/2023
Qtde Plantões: 14

Processo N.: SES-PRO-2023/78164

Nome: (328681/1) ARIANE CRISTINA ROSSETTO
Cargo/Função: (12038) NIVEL TECNICO ASSISTENCIAL
Referência: 000 Carga Horária: 40H
Un. Adm: (195731) HOSP REGIONAL DE ALTA FLORESTA
ALBERT SABIN
A Partir de: 02/11/2023 Até22/11/2023
Qtde Plantões: 10

Processo N.: SES-PRO-2023/82044

Nome: (294739/3) BENEDITA ANDRE KASBURG
Cargo/Função: (12036) NIVEL SUPERIOR ASSISTENCIAL
Referência: 000 Carga Horária: 40H
Un. Adm: (198544) SUPERINT DE ENFERMAGEM
A Partir de: 02/11/2023 Até30/11/2023
Qtde Plantões: 14

Processo N.: SES-PRO-2023/80290

Nome: (299168/3) BIANCA ITAMARA MATOS DOS SANTOS
Cargo/Função: (12038) NIVEL TECNICO ASSISTENCIAL
Referência: 000 Carga Horária: 40H
Un. Adm: (224316) COORD DE CLINICA MEDICA E PEDIATRICA
A Partir de: 04/11/2023 Até30/11/2023
Qtde Plantões: 10

Processo N.: SES-PRO-2023/78164

Nome: (321593/1) BRANDO GARCIA SILVA
Cargo/Função: (12038) NIVEL TECNICO ASSISTENCIAL
Referência: 000 Carga Horária: 40H
Un. Adm: (195731) HOSP REGIONAL DE ALTA FLORESTA
ALBERT SABIN
A Partir de: 02/11/2023 Até28/11/2023
Qtde Plantões: 14

Processo N.: SES-PRO-2023/80209

Nome: (320828/1) BRENDA LORRANY DE OLIVEIRA
Cargo/Função: (12036) NIVEL SUPERIOR ASSISTENCIAL
Referência: 000 Carga Horária: 40H
Un. Adm: (195758) HOSP ESTADUAL LOUSITE FERREIRA DA SILVA
A Partir de: 01/11/2023 Até29/11/2023
Qtde Plantões: 14

Processo N.: SES-PRO-2023/82044

Nome: (295675/3) BRUNA CARLA RODEIRO FERRAZ
Cargo/Função: (12036) NIVEL SUPERIOR ASSISTENCIAL
Referência: 000 Carga Horária: 40H
Un. Adm: (198544) SUPERINT DE ENFERMAGEM
A Partir de: 01/11/2023 Até29/11/2023
Qtde Plantões: 14

Processo N.: SES-PRO-2023/80209

Nome: (299327/2) BRUNA LARISSA DO NASCIMENTO DEWES
Cargo/Função: (12036) NIVEL SUPERIOR ASSISTENCIAL
Referência: 000 Carga Horária: 40H
Un. Adm: (195758) HOSP ESTADUAL LOUSITE FERREIRA DA SILVA
A Partir de: 02/11/2023 Até30/11/2023
Qtde Plantões: 14

Processo N.: SES-PRO-2023/78164

Nome: (329505/1) BRUNA MARIA RAMOS PEREIRA
Cargo/Função: (12038) NIVEL TECNICO ASSISTENCIAL
Referência: 000 Carga Horária: 40H
Un. Adm: (195731) HOSP REGIONAL DE ALTA FLORESTA
ALBERT SABIN
A Partir de: 02/11/2023 Até30/11/2023
Qtde Plantões: 14

Processo N.: SES-PRO-2023/80235

Nome: (299619/2) BRUNO DA SILVA SANTOS
Cargo/Função: (12036) NIVEL SUPERIOR ASSISTENCIAL
Referência: 000 Carga Horária: 40H
Un. Adm: (224316) COORD DE CLINICA MEDICA E PEDIATRICA
A Partir de: 07/11/2023 Até23/11/2023
Qtde Plantões: 8

Processo N.: SES-PRO-2023/82044

Nome: (295674/3) CARINA APARECIDA BARRETO
Cargo/Função: (12036) NIVEL SUPERIOR ASSISTENCIAL
Referência: 000 Carga Horária: 40H
Un. Adm: (198544) SUPERINT DE ENFERMAGEM
A Partir de: 04/11/2023 Até30/11/2023
Qtde Plantões: 14

Processo N.: SES-PRO-2023/78164

Nome: (281973/3) CARINA DA SILVA DE SOUSA
Cargo/Função: (12038) NIVEL TECNICO ASSISTENCIAL
Referência: 000 Carga Horária: 40H
Un. Adm: (195731) HOSP REGIONAL DE ALTA FLORESTA
ALBERT SABIN
A Partir de: 01/11/2023 Até07/11/2023
Qtde Plantões: 4

Processo N.: SES-PRO-2023/80209

Nome: (328909/1) CARLA ALVES DE ASSUNCAO
Cargo/Função: (12036) NIVEL SUPERIOR ASSISTENCIAL
Referência: 000 Carga Horária: 40H
Un. Adm: (195758) HOSP ESTADUAL LOUSITE FERREIRA DA SILVA
A Partir de: 02/11/2023 Até30/11/2023
Qtde Plantões: 14

Processo N.: SES-PRO-2023/80290

Nome: (307840/2) CARLA ALVES DE OLIVEIRA CUNHA
Cargo/Função: (12038) NIVEL TECNICO ASSISTENCIAL
Referência: 000 Carga Horária: 40H
Un. Adm: (224316) COORD DE CLINICA MEDICA E PEDIATRICA
A Partir de: 02/11/2023 Até30/11/2023
Qtde Plantões: 14

Processo N.: SES-PRO-2023/80209

Nome: (325970/1) CARLA REGINA THOMAZINI
Cargo/Função: (12036) NIVEL SUPERIOR ASSISTENCIAL
Referência: 000 Carga Horária: 40H
Un. Adm: (195758) HOSP ESTADUAL LOUSITE FERREIRA DA SILVA
A Partir de: 07/11/2023 Até29/11/2023
Qtde Plantões: 11

Processo N.: SES-PRO-2023/80290

Nome: (297125/3) CARLITO DOMINGOS DA SILVA
Cargo/Função: (12038) NIVEL TECNICO ASSISTENCIAL
Referência: 000 Carga Horária: 40H
Un. Adm: (224316) COORD DE CLINICA MEDICA E PEDIATRICA
A Partir de: 02/11/2023 Até30/11/2023
Qtde Plantões: 13

Processo N.: SES-PRO-2023/78164

Nome: (321594/1) CASSIA CARINE VARGAS GUISONI
Cargo/Função: (12038) NIVEL TECNICO ASSISTENCIAL
Referência: 000 Carga Horária: 40H
Un. Adm: (195731) HOSP REGIONAL DE ALTA FLORESTA
ALBERT SABIN
A Partir de: 01/11/2023 Até29/11/2023
Qtde Plantões: 14

Processo N.: SES-PRO-2023/80290

Nome: (295250/3) CELESTINA LUCIA DA SILVA
Cargo/Função: (12038) NIVEL TECNICO ASSISTENCIAL
Referência: 000 Carga Horária: 40H
Un. Adm: (224316) COORD DE CLINICA MEDICA E PEDIATRICA
A Partir de: 02/11/2023 Até30/11/2023
Qtde Plantões: 13

Processo N.: SES-PRO-2023/78164

Nome: (281109/4) CELIA ALVES PEREIRA VIEIRA
Cargo/Função: (12038) NIVEL TECNICO ASSISTENCIAL
Referência: 000 Carga Horária: 40H
Un. Adm: (195731) HOSP REGIONAL DE ALTA FLORESTA
ALBERT SABIN
A Partir de: 02/11/2023 Até30/11/2023
Qtde Plantões: 13

Processo N.: SES-PRO-2023/80290

Nome: (49967/3) CELIA FERREIRA DE SOUZA
Cargo/Função: (12038) NIVEL TECNICO ASSISTENCIAL
Referência: 000 Carga Horária: 40H
Un. Adm: (224316) COORD DE CLINICA MEDICA E PEDIATRICA
A Partir de: 01/11/2023 Até29/11/2023
Qtde Plantões: 14

Processo N.: SES-PRO-2023/80287

Nome: (316617/2) CELINA LIMA DE SOUZA
Cargo/Função: (12038) NIVEL TECNICO ASSISTENCIAL
Referência: 000 Carga Horária: 40H
Un. Adm: (224316) COORD DE CLINICA MEDICA E PEDIATRICA
A Partir de: 02/11/2023 Até30/11/2023
Qtde Plantões: 14

Processo N.: SES-PRO-2023/80287

Nome: (332039/1) CELSA JUDITE SESPEDE DE MOURA
Cargo/Função: (12038) NIVEL TECNICO ASSISTENCIAL
Referência: 000 Carga Horária: 40H
Un. Adm: (224316) COORD DE CLINICA MEDICA E PEDIATRICA
A Partir de: 06/11/2023 Até30/11/2023
Qtde Plantões: 13

Processo N.: SES-PRO-2023/80290

Nome: (298627/2) CELSO DAVID MALAFAIA
Cargo/Função: (12038) NIVEL TECNICO ASSISTENCIAL
Referência: 000 Carga Horária: 40H
Un. Adm: (224294) COORD DE ENFERMAGEM CIRURGICA E CME
A Partir de: 01/11/2023 Até27/11/2023
Qtde Plantões: 9

Processo N.: SES-PRO-2023/80290

Nome: (305282/2) CHARLLES DE OLIVEIRA MIRANDA
Cargo/Função: (12038) NIVEL TECNICO ASSISTENCIAL
Referência: 000 Carga Horária: 40H
Un. Adm: (224316) COORD DE CLINICA MEDICA E PEDIATRICA
A Partir de: 02/11/2023 Até30/11/2023
Qtde Plantões: 14

Processo N.: SES-PRO-2023/80209

Nome: (325898/1) CIDIA FERREIRA DE FRANCA
Cargo/Função: (12036) NIVEL SUPERIOR ASSISTENCIAL
Referência: 000 Carga Horária: 40H
Un. Adm: (195758) HOSP ESTADUAL LOUSITE FERREIRA DA SILVA
A Partir de: 02/11/2023 Até30/11/2023
Qtde Plantões: 12

Processo N.: SES-PRO-2023/80209

Nome: (299340/3) CINTHIA KAROLLINE DE FREITAS
Cargo/Função: (12036) NIVEL SUPERIOR ASSISTENCIAL
Referência: 000 Carga Horária: 40H
Un. Adm: (195758) HOSP ESTADUAL LOUSITE FERREIRA DA SILVA
A Partir de: 03/11/2023 Até29/11/2023
Qtde Plantões: 12

Processo N.: SES-PRO-2023/80290

Nome: (296376/3) CINTIA LAZARA HILARIO
Cargo/Função: (12038) NIVEL TECNICO ASSISTENCIAL
Referência: 000 Carga Horária: 40H
Un. Adm: (224316) COORD DE CLINICA MEDICA E PEDIATRICA
A Partir de: 04/11/2023 Até30/11/2023
Qtde Plantões: 13

Processo N.: SES-PRO-2023/78164

Nome: (281969/4) CLAIR RIBEIRO FRANCHIM DE FREITAS
Cargo/Função: (12038) NIVEL TECNICO ASSISTENCIAL
Referência: 000 Carga Horária: 40H
Un. Adm: (195731) HOSP REGIONAL DE ALTA FLORESTA
ALBERT SABIN
A Partir de: 02/11/2023 Até30/11/2023
Qtde Plantões: 14

Processo N.: SES-PRO-2023/78164

Nome: (327723/1) CLAUDEMIR DA SILVA PEREIRA
Cargo/Função: (12038) NIVEL TECNICO ASSISTENCIAL
Referência: 000 Carga Horária: 40H
Un. Adm: (195731) HOSP REGIONAL DE ALTA FLORESTA

ALBERT SABIN

A Partir de: 01/11/2023 Até27/11/2023
Qtde Plantões: 14

Processo N.: SES-PRO-2023/80290

Nome: (295057/3) CLAUDIA APARECIDA DE ARRUDA
Cargo/Função: (12038) NIVEL TECNICO ASSISTENCIAL
Referência: 000 Carga Horária: 40H
Un. Adm: (224316) COORD DE CLINICA MEDICA E PEDIATRICA
A Partir de: 01/11/2023 Até29/11/2023
Qtde Plantões: 14

Processo N.: SES-PRO-2023/80290

Nome: (326334/1) CLAUDIA CAROLINY DE ARAUJO JORGE DE GOIS
Cargo/Função: (12038) NIVEL TECNICO ASSISTENCIAL
Referência: 000 Carga Horária: 40H
Un. Adm: (224316) COORD DE CLINICA MEDICA E PEDIATRICA
A Partir de: 02/11/2023 Até30/11/2023
Qtde Plantões: 14

Processo N.: SES-PRO-2023/78164

Nome: (216628/4) CLAUDIA DA SILVA DA CONCEICAO
Cargo/Função: (12038) NIVEL TECNICO ASSISTENCIAL
Referência: 000 Carga Horária: 40H
Un. Adm: (195731) HOSP REGIONAL DE ALTA FLORESTA

ALBERT SABIN

A Partir de: 01/11/2023 Até27/11/2023
Qtde Plantões: 13

Processo N.: SES-PRO-2023/80287

Nome: (331991/1) CLAUDIA LUIZ FERREIRA
Cargo/Função: (12038) NIVEL TECNICO ASSISTENCIAL
Referência: 000 Carga Horária: 40H
Un. Adm: (224316) COORD DE CLINICA MEDICA E PEDIATRICA
A Partir de: 11/11/2023 Até29/11/2023
Qtde Plantões: 10

Processo N.: SES-PRO-2023/80531

Nome: (296604/3) CLAUDIA REGINA CLARO
Cargo/Função: (12040) NIVEL AUXILIAR ASSISTENCIAL
Referência: 000 Carga Horária: 40H
Un. Adm: (195693) HOSP REGIONAL DE SORRISO
A Partir de: 01/11/2023 Até29/11/2023
Qtde Plantões: 13

Processo N.: SES-PRO-2023/79529

Nome: (289659/3) CLAUDIANE APARECIDA FIGUEIREDO DE OLIVEIRA
Cargo/Função: (12036) NIVEL SUPERIOR ASSISTENCIAL
Referência: 000 Carga Horária: 30H
Un. Adm: (224316) COORD DE CLINICA MEDICA E PEDIATRICA
A Partir de: 08/11/2023 Até29/11/2023
Qtde Plantões: 6

Processo N.: SES-PRO-2023/80209

Nome: (326593/1) CLAUDINEI DA SILVA GOMES
Cargo/Função: (12036) NIVEL SUPERIOR ASSISTENCIAL
Referência: 000 Carga Horária: 40H
Un. Adm: (195758) HOSP ESTADUAL LOUSITE FERREIRA DA SILVA
A Partir de: 01/11/2023 Até29/11/2023
Qtde Plantões: 14

Processo N.: SES-PRO-2023/82044

Nome: (294744/3) CLAUDINEIA MARIANO DE SOUZA
Cargo/Função: (12036) NIVEL SUPERIOR ASSISTENCIAL
Referência: 000 Carga Horária: 40H
Un. Adm: (198544) SUPERINT DE ENFERMAGEM
A Partir de: 03/11/2023 Até29/11/2023
Qtde Plantões: 13

Processo N.: SES-PRO-2023/80235

Nome: (308978/2) CLAUDNEI ALVES DE ALMEIDA MOREIRA
Cargo/Função: (12036) NIVEL SUPERIOR ASSISTENCIAL
Referência: 000 Carga Horária: 40H
Un. Adm: (224316) COORD DE CLINICA MEDICA E PEDIATRICA
A Partir de: 01/11/2023 Até25/11/2023
Qtde Plantões: 13

Processo N.: SES-PRO-2023/80209

Nome: (320690/1) CLEIDIANE DA SILVA MORAES SANTINI
Cargo/Função: (12036) NIVEL SUPERIOR ASSISTENCIAL
Referência: 000 Carga Horária: 40H
Un. Adm: (195758) HOSP ESTADUAL LOUSITE FERREIRA DA SILVA
A Partir de: 01/11/2023 Até15/11/2023
Qtde Plantões: 8

Processo N.: SES-PRO-2023/78164

Nome: (320250/2) CLEIVA DA SILVA JUSTO
Cargo/Função: (12038) NIVEL TECNICO ASSISTENCIAL
Referência: 000 Carga Horária: 40H
Un. Adm: (195731) HOSP REGIONAL DE ALTA FLORESTA
ALBERT SABIN
A Partir de: 01/11/2023 Até29/11/2023
Qtde Plantões: 14

Processo N.: SES-PRO-2023/78164

Nome: (241695/8) CLEOMA DA SILVA DA CONCEICAO
Cargo/Função: (12038) NIVEL TECNICO ASSISTENCIAL
Referência: 000 Carga Horária: 40H
Un. Adm: (195731) HOSP REGIONAL DE ALTA FLORESTA
ALBERT SABIN
A Partir de: 04/11/2023 Até28/11/2023
Qtde Plantões: 14

Processo N.: SES-PRO-2023/80290

Nome: (322296/1) CLEOMAR PEREIRA DE SOUZA
Cargo/Função: (12038) NIVEL TECNICO ASSISTENCIAL
Referência: 000 Carga Horária: 40H
Un. Adm: (224316) COORD DE CLINICA MEDICA E PEDIATRICA
A Partir de: 01/11/2023 Até29/11/2023
Qtde Plantões: 14

Processo N.: SES-PRO-2023/80209

Nome: (328911/1) CLEONICE BENEDITA DE LARA
Cargo/Função: (12036) NIVEL SUPERIOR ASSISTENCIAL
Referência: 000 Carga Horária: 40H
Un. Adm: (195758) HOSP ESTADUAL LOUSITE FERREIRA DA SILVA
A Partir de: 01/11/2023 Até29/11/2023
Qtde Plantões: 14

Processo N.: SES-PRO-2023/80235

Nome: (315759/1) CLEONICE DE FATIMA FOGACA
Cargo/Função: (12036) NIVEL SUPERIOR ASSISTENCIAL
Referência: 000 Carga Horária: 40H
Un. Adm: (224316) COORD DE CLINICA MEDICA E PEDIATRICA
A Partir de: 01/11/2023 Até29/11/2023
Qtde Plantões: 13

Processo N.: SES-PRO-2023/80209

Nome: (326599/1) CLEYLICE SIMONE SEGOVIA DE AMORIM SANTOS
Cargo/Função: (12036) NIVEL SUPERIOR ASSISTENCIAL
Referência: 000 Carga Horária: 40H
Un. Adm: (195758) HOSP ESTADUAL LOUSITE FERREIRA DA SILVA
A Partir de: 04/11/2023 Até30/11/2023
Qtde Plantões: 14

Processo N.: SES-PRO-2023/82044

Nome: (294826/5) CLEYTON ANDRE LADISLAU TAVARES
Cargo/Função: (12036) NIVEL SUPERIOR ASSISTENCIAL
Referência: 000 Carga Horária: 40H
Un. Adm: (198544) SUPERINT DE ENFERMAGEM
A Partir de: 02/11/2023 Até30/11/2023
Qtde Plantões: 12

Processo N.: SES-PRO-2023/80287

Nome: (322587/2) CREUSA DA SILVA DE PAULA
Cargo/Função: (12038) NIVEL TECNICO ASSISTENCIAL
Referência: 000 Carga Horária: 40H
Un. Adm: (224316) COORD DE CLINICA MEDICA E PEDIATRICA
A Partir de: 06/11/2023 Até30/11/2023
Qtde Plantões: 12

Processo N.: SES-PRO-2023/78164

Nome: (281155/4) CREUZETE CRUZ FONSECA APARICIO
Cargo/Função: (12038) NIVEL TECNICO ASSISTENCIAL
Referência: 000 Carga Horária: 40H
Un. Adm: (195731) HOSP REGIONAL DE ALTA FLORESTA
ALBERT SABIN

A Partir de: 02/11/2023 Até30/11/2023
Qtde Plantões: 14

Processo N.: SES-PRO-2023/80287

Nome: (300335/2) CRISTIANE ALMEIDA DE OLIVEIRA JESUS
Cargo/Função: (12038) NIVEL TECNICO ASSISTENCIAL
Referência: 000 Carga Horária: 40H
Un. Adm: (224316) COORD DE CLINICA MEDICA E PEDIATRICA
A Partir de: 01/11/2023 Até29/11/2023
Qtde Plantões: 14

Processo N.: SES-PRO-2023/82044

Nome: (300464/2) CRISTIANE BARBOSA RODRIGUES POSTAL
Cargo/Função: (12036) NIVEL SUPERIOR ASSISTENCIAL
Referência: 000 Carga Horária: 40H
Un. Adm: (198544) SUPERINT DE ENFERMAGEM
A Partir de: 02/11/2023 Até30/11/2023
Qtde Plantões: 14

Processo N.: SES-PRO-2023/80235

Nome: (300904/2) CRISTIANE DE MORAES DOURADO
Cargo/Função: (12036) NIVEL SUPERIOR ASSISTENCIAL
Referência: 000 Carga Horária: 40H
Un. Adm: (224316) COORD DE CLINICA MEDICA E PEDIATRICA
A Partir de: 02/11/2023 Até30/11/2023
Qtde Plantões: 13

Processo N.: SES-PRO-2023/80499

Nome: (326028/1) CRISTIANE ELISA CHALUPA
Cargo/Função: (12046) NIVEL FUNDAMENTAL ADMINISTRATIVO
Referência: 000 Carga Horária: 40H
Un. Adm: (195693) HOSP REGIONAL DE SORRISO
A Partir de: 02/11/2023 Até28/11/2023
Qtde Plantões: 12

Processo N.: SES-PRO-2023/80209

Nome: (281578/4) CRISTIANE TENANI DA SILVA
Cargo/Função: (12036) NIVEL SUPERIOR ASSISTENCIAL
Referência: 000 Carga Horária: 40H
Un. Adm: (195758) HOSP ESTADUAL LOUSITE FERREIRA DA SILVA
A Partir de: 10/11/2023 Até30/11/2023
Qtde Plantões: 14

Processo N.: SES-PRO-2023/80531

Nome: (281042/2) DAIANE CARDOSO DOS SANTOS
Cargo/Função: (12040) NIVEL AUXILIAR ASSISTENCIAL
Referência: 000 Carga Horária: 40H
Un. Adm: (195693) HOSP REGIONAL DE SORRISO
A Partir de: 01/11/2023 Até29/11/2023
Qtde Plantões: 14

Processo N.: SES-PRO-2023/79529

Nome: (304550/2) DAIANE DA SILVA BUENO
Cargo/Função: (12036) NIVEL SUPERIOR ASSISTENCIAL
Referência: 000 Carga Horária: 30H
Un. Adm: (224316) COORD DE CLINICA MEDICA E PEDIATRICA
A Partir de: 03/11/2023 Até28/11/2023
Qtde Plantões: 8

Processo N.: SES-PRO-2023/80235

Nome: (322092/1) DAIANY AMARAL DE ALMEIDA
Cargo/Função: (12036) NIVEL SUPERIOR ASSISTENCIAL
Referência: 000 Carga Horária: 40H
Un. Adm: (224316) COORD DE CLINICA MEDICA E PEDIATRICA
A Partir de: 02/11/2023 Até30/11/2023
Qtde Plantões: 13

Processo N.: SES-PRO-2024/00685

Nome: (328025/1) DANIEL NICHOLAU ROMIO
Cargo/Função: (12036) NIVEL SUPERIOR ASSISTENCIAL
Referência: 000 Carga Horária: 20H
Un. Adm: (191078) COORD DE APOIO ADMINISTRATIVO DO CIAPS
A Partir de: 01/08/2023 Até29/08/2023
Qtde Plantões: 5

Processo N.: SES-PRO-2023/80290

Nome: (299458/3) DANIELA OLIVEIRA DE SOUZA
Cargo/Função: (12038) NIVEL TECNICO ASSISTENCIAL
Referência: 000 Carga Horária: 40H
Un. Adm: (224316) COORD DE CLINICA MEDICA E PEDIATRICA
A Partir de: 01/11/2023 Até27/11/2023
Qtde Plantões: 13

Processo N.: SES-PRO-2023/80287

Nome: (214606/3) DANIELA RODRIGUES DE GUSMAO
Cargo/Função: (12038) NIVEL TECNICO ASSISTENCIAL
Referência: 000 Carga Horária: 40H
Un. Adm: (224294) COORD DE ENFERMAGEM CIRURGICA E CME

A Partir de: 02/11/2023 Até30/11/2023
Qtde Plantões: 12

Processo N.: SES-PRO-2023/80235

Nome: (325740/1) DANILO MATIAS BRANDAO
Cargo/Função: (12036) NIVEL SUPERIOR ASSISTENCIAL
Referência: 000 Carga Horária: 40H
Un. Adm: (224316) COORD DE CLINICA MEDICA E PEDIATRICA
A Partir de: 01/11/2023 Até29/11/2023
Qtde Plantões: 13

Processo N.: SES-PRO-2023/78164

Nome: (313204/2) DARCI MARQUES DE BRITO
Cargo/Função: (12038) NIVEL TECNICO ASSISTENCIAL
Referência: 000 Carga Horária: 40H
Un. Adm: (195731) HOSP REGIONAL DE ALTA FLORESTA
ALBERT SABIN
A Partir de: 04/11/2023 Até30/11/2023
Qtde Plantões: 14

Processo N.: SES-PRO-2023/80209

Nome: (322395/1) DAREN LEONCIO MARTINS DE ALMEIDA
Cargo/Função: (12036) NIVEL SUPERIOR ASSISTENCIAL
Referência: 000 Carga Horária: 40H
Un. Adm: (195758) HOSP ESTADUAL LOUSITE FERREIRA DA SILVA
A Partir de: 02/11/2023 Até30/11/2023
Qtde Plantões: 13

Processo N.: SES-PRO-2023/82044

Nome: (324544/1) DARLAINE DE CARVALHO TEIXEIRA
Cargo/Função: (12036) NIVEL SUPERIOR ASSISTENCIAL
Referência: 000 Carga Horária: 40H
Un. Adm: (198544) SUPERINT DE ENFERMAGEM
A Partir de: 01/11/2023 Até29/11/2023
Qtde Plantões: 13

Processo N.: SES-PRO-2023/80290

Nome: (295023/3) DAYANA BENEDITA LIMA
Cargo/Função: (12038) NIVEL TECNICO ASSISTENCIAL
Referência: 000 Carga Horária: 40H
Un. Adm: (224316) COORD DE CLINICA MEDICA E PEDIATRICA
A Partir de: 01/11/2023 Até29/11/2023
Qtde Plantões: 14

Processo N.: SES-PRO-2023/78164

Nome: (296099/5) DAYANA GOMES DOS SANTOS
Cargo/Função: (12038) NIVEL TECNICO ASSISTENCIAL
Referência: 000 Carga Horária: 40H
Un. Adm: (195731) HOSP REGIONAL DE ALTA FLORESTA
ALBERT SABIN
A Partir de: 01/11/2023 Até29/11/2023
Qtde Plantões: 13

Processo N.: SES-PRO-2023/80290

Nome: (319659/1) DAYANE APARECIDA MACEDO DA SILVA
Cargo/Função: (12038) NIVEL TECNICO ASSISTENCIAL
Referência: 000 Carga Horária: 40H
Un. Adm: (224316) COORD DE CLINICA MEDICA E PEDIATRICA
A Partir de: 01/11/2023 Até29/11/2023
Qtde Plantões: 14

Processo N.: SES-PRO-2023/80290

Nome: (327450/1) DAYANE CRUZ DE AVELAR
Cargo/Função: (12038) NIVEL TECNICO ASSISTENCIAL
Referência: 000 Carga Horária: 40H
Un. Adm: (224316) COORD DE CLINICA MEDICA E PEDIATRICA
A Partir de: 01/11/2023 Até29/11/2023
Qtde Plantões: 12

Processo N.: SES-PRO-2023/80235

Nome: (320909/1) DAYANE FERNANDES FRANCO
Cargo/Função: (12036) NIVEL SUPERIOR ASSISTENCIAL
Referência: 000 Carga Horária: 40H
Un. Adm: (224316) COORD DE CLINICA MEDICA E PEDIATRICA
A Partir de: 01/11/2023 Até29/11/2023
Qtde Plantões: 11

Processo N.: SES-PRO-2023/82044

Nome: (294740/3) DEBORA NAIANE FRANCA DE SOUZA
Cargo/Função: (12036) NIVEL SUPERIOR ASSISTENCIAL
Referência: 000 Carga Horária: 40H
Un. Adm: (198544) SUPERINT DE ENFERMAGEM
A Partir de: 02/11/2023 Até30/11/2023
Qtde Plantões: 14

Processo N.: SES-PRO-2023/80209

Nome: (61367/14) DENISSON DANIEL DE MIRANDA SILVA
Cargo/Função: (12036) NIVEL SUPERIOR ASSISTENCIAL
Referência: 000 Carga Horária: 40H
Un. Adm: (195758) HOSP ESTADUAL LOUSITE FERREIRA DA SILVA
A Partir de: 02/11/2023 Até30/11/2023
Qtde Plantões: 14

Processo N.: SES-PRO-2023/80290

Nome: (295255/3) DENIZE DE ARRUDA FREIRE
Cargo/Função: (12038) NIVEL TECNICO ASSISTENCIAL
Referência: 000 Carga Horária: 40H
Un. Adm: (224316) COORD DE CLINICA MEDICA E PEDIATRICA
A Partir de: 01/11/2023 Até29/11/2023
Qtde Plantões: 12

Processo N.: SES-PRO-2023/80290

Nome: (295045/3) DEUSNEILE APARECIDA FERREIRA GOMES
Cargo/Função: (12038) NIVEL TECNICO ASSISTENCIAL
Referência: 000 Carga Horária: 40H
Un. Adm: (224316) COORD DE CLINICA MEDICA E PEDIATRICA
A Partir de: 01/11/2023 Até29/11/2023
Qtde Plantões: 14

Processo N.: SES-PRO-2023/80290

Nome: (329195/1) DICELIA DE SOUZA LACERDA
Cargo/Função: (12038) NIVEL TECNICO ASSISTENCIAL
Referência: 000 Carga Horária: 40H
Un. Adm: (224260) HOSP ESTADUAL SANTA CASA
A Partir de: 02/11/2023 Até30/11/2023
Qtde Plantões: 13

Processo N.: SES-PRO-2023/77950

Nome: (316603/2) DIEGO COLADELLO DA SILVA
Cargo/Função: (12054) CONDUTOR DE AMBULANCIA
Referência: 000 Carga Horária: 40H
Un. Adm: (195731) HOSP REGIONAL DE ALTA FLORESTA ALBERT SABIN
A Partir de: 02/11/2023 Até28/11/2023
Qtde Plantões: 14

Processo N.: SES-PRO-2023/78164

Nome: (298515/2) DIEINE LEAL DOS SANTOS
Cargo/Função: (12038) NIVEL TECNICO ASSISTENCIAL
Referência: 000 Carga Horária: 40H
Un. Adm: (195731) HOSP REGIONAL DE ALTA FLORESTA ALBERT SABIN
A Partir de: 04/11/2023 Até30/11/2023
Qtde Plantões: 14

Processo N.: SES-PRO-2023/82044

Nome: (299573/2) DIELLE PEREIRA ORTIS BARALDI
Cargo/Função: (12036) NIVEL SUPERIOR ASSISTENCIAL
Referência: 000 Carga Horária: 40H
Un. Adm: (198544) SUPERINT DE ENFERMAGEM
A Partir de: 02/11/2023 Até30/11/2023
Qtde Plantões: 13

Processo N.: SES-PRO-2023/80290

Nome: (322310/1) DILAINE CRISTINA AHY DE OLIVEIRA
Cargo/Função: (12038) NIVEL TECNICO ASSISTENCIAL
Referência: 000 Carga Horária: 40H
Un. Adm: (224316) COORD DE CLINICA MEDICA E PEDIATRICA
A Partir de: 01/11/2023 Até29/11/2023
Qtde Plantões: 14

Processo N.: SES-PRO-2023/80290

Nome: (295075/3) DIRACY COELHO DOS SANTOS
Cargo/Função: (12038) NIVEL TECNICO ASSISTENCIAL
Referência: 000 Carga Horária: 40H
Un. Adm: (224308) COORD DE URGENCIA E EMERGENCIA
A Partir de: 04/11/2023 Até30/11/2023
Qtde Plantões: 11

Processo N.: SES-PRO-2023/78164

Nome: (281230/4) DJANIRA PIVA
Cargo/Função: (12038) NIVEL TECNICO ASSISTENCIAL
Referência: 000 Carga Horária: 40H
Un. Adm: (195731) HOSP REGIONAL DE ALTA FLORESTA ALBERT SABIN
A Partir de: 01/11/2023 Até29/11/2023
Qtde Plantões: 14

Processo N.: SES-PRO-2023/80287

Nome: (332085/1) DORA MARIA DA SILVA PINHEIRO
Cargo/Função: (12038) NIVEL TECNICO ASSISTENCIAL
Referência: 000 Carga Horária: 40H
Un. Adm: (224316) COORD DE CLINICA MEDICA E PEDIATRICA
A Partir de: 02/11/2023 Até30/11/2023
Qtde Plantões: 14

Processo N.: SES-PRO-2023/80290

Nome: (295798/3) DOUGLAS DE CARVALHO MERGAREJO
Cargo/Função: (12038) NIVEL TECNICO ASSISTENCIAL
Referência: 000 Carga Horária: 40H
Un. Adm: (224294) COORD DE ENFERMAGEM CIRURGICA E CME
A Partir de: 03/11/2023 Até29/11/2023
Qtde Plantões: 13

Processo N.: SES-PRO-2023/82044

Nome: (281830/5) DULCE JULIA RIBEIRO DO PRADO
Cargo/Função: (12036) NIVEL SUPERIOR ASSISTENCIAL
Referência: 000 Carga Horária: 40H
Un. Adm: (198544) SUPERINT DE ENFERMAGEM
A Partir de: 02/11/2023 Até30/11/2023
Qtde Plantões: 11

Processo N.: SES-PRO-2023/80287

Nome: (332047/1) DURVALINA DOS SANTOS ALBUQUERQUE
Cargo/Função: (12038) NIVEL TECNICO ASSISTENCIAL
Referência: 000 Carga Horária: 40H
Un. Adm: (224316) COORD DE CLINICA MEDICA E PEDIATRICA
A Partir de: 02/11/2023 Até30/11/2023
Qtde Plantões: 14

Processo N.: SES-PRO-2023/80290

Nome: (280048/8) EDCLEIA APARECIDA DO NASCIMENTO SANDOVAL NOVOA
Cargo/Função: (12038) NIVEL TECNICO ASSISTENCIAL
Referência: 000 Carga Horária: 40H
Un. Adm: (224316) COORD DE CLINICA MEDICA E PEDIATRICA
A Partir de: 01/11/2023 Até29/11/2023
Qtde Plantões: 13

Processo N.: SES-PRO-2023/80209

Nome: (322438/2) EDEJANE CRISTINA DE OLIVEIRA LARA
Cargo/Função: (12036) NIVEL SUPERIOR ASSISTENCIAL
Referência: 000 Carga Horária: 40H
Un. Adm: (195758) HOSP ESTADUAL LOUSITE FERREIRA DA SILVA
A Partir de: 02/11/2023 Até30/11/2023
Qtde Plantões: 14

Processo N.: SES-PRO-2023/80290

Nome: (205213/5) EDENIS GOMES FERREIRA DA SILVA
 Cargo/Função: (12038) NIVEL TECNICO ASSISTENCIAL
 Referência: 000 Carga Horária: 40H
 Un. Adm: (224316) COORD DE CLINICA MEDICA E PEDIATRICA
 A Partir de: 02/11/2023 Até30/11/2023
 Qtde Plantões: 13

Processo N.: SES-PRO-2023/80209

Nome: (321449/1) EDICLEIA RIBEIRO FERREIRA
 Cargo/Função: (12036) NIVEL SUPERIOR ASSISTENCIAL
 Referência: 000 Carga Horária: 40H
 Un. Adm: (195758) HOSP ESTADUAL LOUSITE FERREIRA DA SILVA
 A Partir de: 01/11/2023 Até29/11/2023
 Qtde Plantões: 14

Processo N.: SES-PRO-2023/80290

Nome: (327436/1) EDILAINE CRISTINA BOSCO DA SILVA
 Cargo/Função: (12038) NIVEL TECNICO ASSISTENCIAL
 Referência: 000 Carga Horária: 40H
 Un. Adm: (224308) COORD DE URGENCIA E EMERGENCIA
 A Partir de: 02/11/2023 Até30/11/2023
 Qtde Plantões: 14

Processo N.: SES-PRO-2023/80290

Nome: (326014/1) EDILAINE LEITE DA SILVA COSTA
 Cargo/Função: (12038) NIVEL TECNICO ASSISTENCIAL
 Referência: 000 Carga Horária: 40H
 Un. Adm: (224316) COORD DE CLINICA MEDICA E PEDIATRICA
 A Partir de: 01/11/2023 Até29/11/2023
 Qtde Plantões: 13

Processo N.: SES-PRO-2023/79381

Nome: (91818/2) EDILSON ALVES CORREA
 Cargo/Função: (4946) PROFIS TEC NIV MEDIO SERV SAUDE SUS
 Referência: D-008 Carga Horária: 40H
 Un. Adm: (191078) COORD DE APOIO ADMINISTRATIVO DO CIAPS
 A Partir de: 01/11/2023 Até30/11/2023
 Qtde Plantões: 14

Processo N.: SES-PRO-2023/80290

Nome: (295333/3) EDILSON NEVES MARTINS
 Cargo/Função: (12038) NIVEL TECNICO ASSISTENCIAL
 Referência: 000 Carga Horária: 40H
 Un. Adm: (224294) COORD DE ENFERMAGEM CIRURGICA E CME
 A Partir de: 04/11/2023 Até30/11/2023
 Qtde Plantões: 13

Processo N.: SES-PRO-2023/80235

Nome: (322302/1) EDMARTA APARECIDA DOS SANTOS
 Cargo/Função: (12036) NIVEL SUPERIOR ASSISTENCIAL
 Referência: 000 Carga Horária: 40H
 Un. Adm: (224316) COORD DE CLINICA MEDICA E PEDIATRICA
 A Partir de: 02/11/2023 Até30/11/2023
 Qtde Plantões: 12

Processo N.: SES-PRO-2023/80578

Nome: (295065/3) EDNA XAVIER MONTEIRO
 Cargo/Função: (12044) NIVEL MEDIO ADMINISTRATIVO
 Referência: 000 Carga Horária: 40H
 Un. Adm: (224278) SUP ADMINISTRATIVA E FINANCEIRA
 A Partir de: 04/11/2023 Até30/11/2023
 Qtde Plantões: 14

Processo N.: SES-PRO-2024/00669

Nome: (58334/1) ELAINE BASTOS QUINTEIRO OIAMORE
 Cargo/Função: (4912) PROFIS TEC NIV SUPERIOR SERV SAUDE SUS
 Referência: D-010 Carga Horária: 40H
 Un. Adm: (197246) COORD DE APOIO TECNICO DO CIAPS
 A Partir de: 01/11/2023 Até29/11/2023
 Qtde Plantões: 13

Processo N.: SES-PRO-2023/80209

Nome: (296113/3) ELAINE KATIA DE ALMEIDA
 Cargo/Função: (12036) NIVEL SUPERIOR ASSISTENCIAL
 Referência: 000 Carga Horária: 40H
 Un. Adm: (195758) HOSP ESTADUAL LOUSITE FERREIRA DA SILVA
 A Partir de: 02/11/2023 Até30/11/2023
 Qtde Plantões: 14

Processo N.: SES-PRO-2023/80290

Nome: (325746/1) ELAINE MARIA DE ARRUDA SILVA
 Cargo/Função: (12038) NIVEL TECNICO ASSISTENCIAL
 Referência: 000 Carga Horária: 40H
 Un. Adm: (224316) COORD DE CLINICA MEDICA E PEDIATRICA
 A Partir de: 01/11/2023 Até29/11/2023
 Qtde Plantões: 13

Processo N.: SES-PRO-2023/80578

Nome: (329387/1) ELAINE OIAMARE SIQUEIRA
 Cargo/Função: (12044) NIVEL MEDIO ADMINISTRATIVO
 Referência: 000 Carga Horária: 40H
 Un. Adm: (224278) SUP ADMINISTRATIVA E FINANCEIRA
 A Partir de: 02/11/2023 Até30/11/2023
 Qtde Plantões: 14

Processo N.: SES-PRO-2023/82044

Nome: (120586/6) ELENICE APARECIDA DA SILVA
 Cargo/Função: (12036) NIVEL SUPERIOR ASSISTENCIAL
 Referência: 000 Carga Horária: 40H
 Un. Adm: (198544) SUPERINT DE ENFERMAGEM
 A Partir de: 01/11/2023 Até29/11/2023
 Qtde Plantões: 14

Processo N.: SES-PRO-2023/78164

Nome: (281226/4) ELENICE APARECIDA PRADO CRUZ
 Cargo/Função: (12038) NIVEL TECNICO ASSISTENCIAL
 Referência: 000 Carga Horária: 40H
 Un. Adm: (195731) HOSP REGIONAL DE ALTA FLORESTA ALBERT SABIN
 A Partir de: 04/11/2023 Até30/11/2023
 Qtde Plantões: 14

Processo N.: SES-PRO-2023/80290

Nome: (316621/1) ELENIR ALBERTON DE CAMPOS
 Cargo/Função: (12038) NIVEL TECNICO ASSISTENCIAL
 Referência: 000 Carga Horária: 40H
 Un. Adm: (224316) COORD DE CLINICA MEDICA E PEDIATRICA
 A Partir de: 02/11/2023 Até30/11/2023
 Qtde Plantões: 14

Processo N.: SES-PRO-2023/80235

Nome: (299928/2) ELIANA MOREIRA DE OLIVEIRA
 Cargo/Função: (12036) NIVEL SUPERIOR ASSISTENCIAL
 Referência: 000 Carga Horária: 40H
 Un. Adm: (224294) COORD DE ENFERMAGEM CIRURGICA E CME
 A Partir de: 02/11/2023 Até30/11/2023
 Qtde Plantões: 14

Processo N.: SES-PRO-2023/79107

Nome: (67954/15) ELIENE ALVES DA SILVA
 Cargo/Função: (12036) NIVEL SUPERIOR ASSISTENCIAL
 Referência: 000 Carga Horária: 30H
 Un. Adm: (195685) HOSP REGIONAL RONDONOPOLIS IRMA ELZA GIOVANELLA
 A Partir de: 06/11/2023 Até27/11/2023
 Qtde Plantões: 10

Processo N.: SES-PRO-2023/80531

Nome: (319729/2) ELIENE SANTOS MOURA
 Cargo/Função: (12040) NIVEL AUXILIAR ASSISTENCIAL
 Referência: 000 Carga Horária: 40H
 Un. Adm: (195693) HOSP REGIONAL DE SORRISO
 A Partir de: 02/11/2023 Até30/11/2023
 Qtde Plantões: 13

Processo N.: SES-PRO-2024/00505

Nome: (63615/2) ELIS REGINA CAMPOS DE LIMA
 Cargo/Função: (4946) PROFIS TEC NIV MEDIO SERV SAUDE SUS
 Referência: B-009 Carga Horária: 40H
 Un. Adm: (197246) COORD DE APOIO TECNICO DO CIAPS
 A Partir de: 01/09/2023 Até27/09/2023
 Qtde Plantões: 13

Processo N.: SES-PRO-2023/78164

Nome: (328691/1) ELISABETE SOARES TOMKIEL
Cargo/Função: (12038) NIVEL TECNICO ASSISTENCIAL
Referência: 000 Carga Horária: 40H
Un. Adm: (195731) HOSP REGIONAL DE ALTA FLORESTA
ALBERT SABIN
A Partir de: 02/11/2023 Até30/11/2023
Qtde Plantões: 14

Processo N.: SES-PRO-2023/80531

Nome: (285384/4) ELISAMARA RAQUEL KLEIN
Cargo/Função: (12040) NIVEL AUXILIAR ASSISTENCIAL
Referência: 000 Carga Horária: 40H
Un. Adm: (195693) HOSP REGIONAL DE SORRISO
A Partir de: 01/11/2023 Até29/11/2023
Qtde Plantões: 13

Processo N.: SES-PRO-2023/80209

Nome: (300910/2) ELISANGELA SOUSA TAVARES
Cargo/Função: (12036) NIVEL SUPERIOR ASSISTENCIAL
Referência: 000 Carga Horária: 40H
Un. Adm: (195758) HOSP ESTADUAL LOUSITE FERREIRA DA SILVA
A Partir de: 01/11/2023 Até29/11/2023
Qtde Plantões: 14

Processo N.: SES-PRO-2023/80209

Nome: (208577/5) ELIZA BRIGIDA DE OLIVEIRA
Cargo/Função: (12036) NIVEL SUPERIOR ASSISTENCIAL
Referência: 000 Carga Horária: 40H
Un. Adm: (195758) HOSP ESTADUAL LOUSITE FERREIRA DA SILVA
A Partir de: 01/11/2023 Até29/11/2023
Qtde Plantões: 14

Processo N.: SES-PRO-2023/80290

Nome: (325747/1) ELIZABETH DA CRUZ E SILVA
Cargo/Função: (12038) NIVEL TECNICO ASSISTENCIAL
Referência: 000 Carga Horária: 40H
Un. Adm: (224316) COORD DE CLINICA MEDICA E PEDIATRICA
A Partir de: 02/11/2023 Até30/11/2023
Qtde Plantões: 14

Processo N.: SES-PRO-2023/82044

Nome: (289238/4) ELIZANGELA ANDREIA DE SOUZA
Cargo/Função: (12036) NIVEL SUPERIOR ASSISTENCIAL
Referência: 000 Carga Horária: 40H
Un. Adm: (198544) SUPERINT DE ENFERMAGEM
A Partir de: 01/11/2023 Até29/11/2023
Qtde Plantões: 14

Processo N.: SES-PRO-2023/80290

Nome: (327710/1) ELIZANGELA NEVES MESQUITA
Cargo/Função: (12038) NIVEL TECNICO ASSISTENCIAL
Referência: 000 Carga Horária: 40H
Un. Adm: (224308) COORD DE URGENCIA E EMERGENCIA
A Partir de: 04/11/2023 Até30/11/2023
Qtde Plantões: 13

Processo N.: SES-PRO-2023/79529

Nome: (321898/1) ELIZANGELA SILVA PAIM ROSA
Cargo/Função: (12036) NIVEL SUPERIOR ASSISTENCIAL
Referência: 000 Carga Horária: 30H
Un. Adm: (224316) COORD DE CLINICA MEDICA E PEDIATRICA
A Partir de: 03/11/2023 Até30/11/2023
Qtde Plantões: 10

Processo N.: SES-PRO-2023/80291

Nome: (322586/1) ELIZINEIA MARTINS DE SOUZA
Cargo/Função: (12038) NIVEL TECNICO ASSISTENCIAL
Referência: 000 Carga Horária: 40H
Un. Adm: (224316) COORD DE CLINICA MEDICA E PEDIATRICA
A Partir de: 01/11/2023 Até23/11/2023
Qtde Plantões: 12

Processo N.: SES-PRO-2023/80578

Nome: (315349/1) ELLEN WHITE DE JESUS RIBEIRO
Cargo/Função: (12044) NIVEL MEDIO ADMINISTRATIVO
Referência: 000 Carga Horária: 40H
Un. Adm: (224278) SUP ADMINISTRATIVA E FINANCEIRA
A Partir de: 02/11/2023 Até30/11/2023
Qtde Plantões: 10

Processo N.: SES-PRO-2023/80291

Nome: (302807/2) ELUIDES PADILHA DE MOURA
Cargo/Função: (12038) NIVEL TECNICO ASSISTENCIAL
Referência: 000 Carga Horária: 40H
Un. Adm: (224316) COORD DE CLINICA MEDICA E PEDIATRICA
A Partir de: 01/11/2023 Até29/11/2023
Qtde Plantões: 14

Processo N.: SES-PRO-2023/80291

Nome: (296913/3) ELZA HONORATA DE ALMEIDA
Cargo/Função: (12038) NIVEL TECNICO ASSISTENCIAL
Referência: 000 Carga Horária: 40H
Un. Adm: (224316) COORD DE CLINICA MEDICA E PEDIATRICA
A Partir de: 01/11/2023 Até29/11/2023
Qtde Plantões: 13

Processo N.: SES-PRO-2023/79400

Nome: (282234/4) EMILIANA BENEDITA DA CONCEICAO DA SILVA
Cargo/Função: (12038) NIVEL TECNICO ASSISTENCIAL
Referência: 000 Carga Horária: 40H
Un. Adm: (195707) HOSP REGIONAL DR ANTONIO CARLOS SOUTO FONTES
A Partir de: 02/11/2023 Até28/11/2023
Qtde Plantões: 13

Processo N.: SES-PRO-2023/80291

Nome: (214531/4) ERENI DIAS DE SOUZA
Cargo/Função: (12038) NIVEL TECNICO ASSISTENCIAL
Referência: 000 Carga Horária: 40H
Un. Adm: (224316) COORD DE CLINICA MEDICA E PEDIATRICA
A Partir de: 02/11/2023 Até30/11/2023
Qtde Plantões: 14

Processo N.: SES-PRO-2023/80291

Nome: (327764/1) ERICA CRISTINA PINHEIRO
Cargo/Função: (12038) NIVEL TECNICO ASSISTENCIAL
Referência: 000 Carga Horária: 40H
Un. Adm: (224316) COORD DE CLINICA MEDICA E PEDIATRICA
A Partir de: 01/11/2023 Até29/11/2023
Qtde Plantões: 13

Processo N.: SES-PRO-2023/80235

Nome: (228622/6) ERIKA DIOGO DE PAULA
Cargo/Função: (12036) NIVEL SUPERIOR ASSISTENCIAL
Referência: 000 Carga Horária: 40H
Un. Adm: (224294) COORD DE ENFERMAGEM CIRURGICA E CME
A Partir de: 01/11/2023 Até29/11/2023
Qtde Plantões: 12

Processo N.: SES-PRO-2023/80235

Nome: (329425/1) ESTER RODRIGUES PRATES
Cargo/Função: (12036) NIVEL SUPERIOR ASSISTENCIAL
Referência: 000 Carga Horária: 40H
Un. Adm: (224308) COORD DE URGENCIA E EMERGENCIA
A Partir de: 02/11/2023 Até30/11/2023
Qtde Plantões: 13

Processo N.: SES-PRO-2023/80235

Nome: (327446/1) ESTHER NASCIMENTO DA SILVA SOUZA
Cargo/Função: (12036) NIVEL SUPERIOR ASSISTENCIAL
Referência: 000 Carga Horária: 40H
Un. Adm: (224316) COORD DE CLINICA MEDICA E PEDIATRICA
A Partir de: 01/11/2023 Até29/11/2023
Qtde Plantões: 14

Processo N.: SES-PRO-2023/80209

Nome: (322326/1) EUDES RODRIGUES DE SOUZA
Cargo/Função: (12036) NIVEL SUPERIOR ASSISTENCIAL
Referência: 000 Carga Horária: 40H
Un. Adm: (195758) HOSP ESTADUAL LOUSITE FERREIRA DA SILVA
A Partir de: 02/11/2023 Até30/11/2023
Qtde Plantões: 14

Processo N.: SES-PRO-2023/82044

Nome: (281478/2) EULA PRISCILA ALVES DOS SANTOS
Cargo/Função: (12036) NIVEL SUPERIOR ASSISTENCIAL
Referência: 000 Carga Horária: 40H
Un. Adm: (195715) HOSP REGIONAL DE COLIDER
A Partir de: 01/11/2023 Até29/11/2023
Qtde Plantões: 14

Processo N.: SES-PRO-2024/01994
Nome: (303811/2) EULINE CASTRO LOPES
Cargo/Função: (12044) NIVEL MEDIO ADMINISTRATIVO
Referência: 000 Carga Horária: 40H
Un. Adm: (197041) COORD DO SERVICO DE ATEND MOVEL DE URGENCIA SAMU
A Partir de: 02/12/2023 Até29/12/2023
Qtde Plantões: 12

Processo N.: SES-PRO-2023/80291
Nome: (295043/3) EURIDES NERES DE SOUZA
Cargo/Função: (12038) NIVEL TECNICO ASSISTENCIAL
Referência: 000 Carga Horária: 40H
Un. Adm: (224294) COORD DE ENFERMAGEM CIRURGICA E CME
A Partir de: 01/11/2023 Até29/11/2023
Qtde Plantões: 14

Processo N.: SES-PRO-2023/80209
Nome: (320833/1) EURINEIA PIMENTEL DE AQUINO
Cargo/Função: (12036) NIVEL SUPERIOR ASSISTENCIAL
Referência: 000 Carga Horária: 40H
Un. Adm: (195758) HOSP ESTADUAL LOUSITE FERREIRA DA SILVA
A Partir de: 02/11/2023 Até30/11/2023
Qtde Plantões: 14

Processo N.: SES-PRO-2023/80291
Nome: (298610/2) EURIPEDES BALSANUFO PAIVA JUNIOR
Cargo/Função: (12038) NIVEL TECNICO ASSISTENCIAL
Referência: 000 Carga Horária: 40H
Un. Adm: (224308) COORD DE URGENCIA E EMERGENCIA
A Partir de: 01/11/2023 Até29/11/2023
Qtde Plantões: 14

Processo N.: SES-PRO-2023/80291
Nome: (322311/1) EVA AUXILIADORA GARCIA DA SILVA
Cargo/Função: (12038) NIVEL TECNICO ASSISTENCIAL
Referência: 000 Carga Horária: 40H
Un. Adm: (224316) COORD DE CLINICA MEDICA E PEDIATRICA
A Partir de: 01/11/2023 Até29/11/2023
Qtde Plantões: 12

Processo N.: SES-PRO-2023/80291
Nome: (295006/2) EVA MARIA CORREA DE ASSIS
Cargo/Função: (12038) NIVEL TECNICO ASSISTENCIAL
Referência: 000 Carga Horária: 40H
Un. Adm: (224316) COORD DE CLINICA MEDICA E PEDIATRICA
A Partir de: 01/11/2023 Até29/11/2023
Qtde Plantões: 14

Processo N.: SES-PRO-2023/80291
Nome: (322418/1) EVA PEREIRA SANDES LEITE
Cargo/Função: (12038) NIVEL TECNICO ASSISTENCIAL
Referência: 000 Carga Horária: 40H
Un. Adm: (224278) SUP ADMINISTRATIVA E FINANCEIRA
A Partir de: 01/11/2023 Até29/11/2023
Qtde Plantões: 14

Processo N.: SES-PRO-2023/79400
Nome: (280910/4) EVANIA ARNALDA DA SILVA
Cargo/Função: (12038) NIVEL TECNICO ASSISTENCIAL
Referência: 000 Carga Horária: 40H
Un. Adm: (195707) HOSP REGIONAL DR ANTONIO CARLOS SOUTO FONTES
A Partir de: 05/11/2023 Até29/11/2023
Qtde Plantões: 11

Processo N.: SES-PRO-2023/80291
Nome: (296612/4) EZEQUIEL DOS SANTOS VARANDA
Cargo/Função: (12038) NIVEL TECNICO ASSISTENCIAL
Referência: 000 Carga Horária: 40H
Un. Adm: (224316) COORD DE CLINICA MEDICA E PEDIATRICA
A Partir de: 02/11/2023 Até28/11/2023
Qtde Plantões: 10

Processo N.: SES-PRO-2023/77950
Nome: (306338/2) EZEQUIEL SANTOS MARTINS
Cargo/Função: (12054) CONDUTOR DE AMBULANCIA
Referência: 000 Carga Horária: 40H
Un. Adm: (195731) HOSP REGIONAL DE ALTA FLORESTA ALBERT SABIN
A Partir de: 01/11/2023 Até29/11/2023
Qtde Plantões: 14

Processo N.: SES-PRO-2023/79529
Nome: (329411/1) FABIANA NASCIMENTO DOS SANTOS
Cargo/Função: (12036) NIVEL SUPERIOR ASSISTENCIAL
Referência: 000 Carga Horária: 30H
Un. Adm: (224286) SUP DE ENFERMAGEM
A Partir de: 01/11/2023 Até28/11/2023
Qtde Plantões: 10

Processo N.: SES-PRO-2023/78164
Nome: (280188/4) FABIANE BATISTA SERRA
Cargo/Função: (12038) NIVEL TECNICO ASSISTENCIAL
Referência: 000 Carga Horária: 40H
Un. Adm: (195731) HOSP REGIONAL DE ALTA FLORESTA ALBERT SABIN
A Partir de: 14/11/2023 Até26/11/2023
Qtde Plantões: 8

Processo N.: SES-PRO-2023/80287
Nome: (331992/1) FABIANY PATRICIA ALMEIDA PAIXAO
Cargo/Função: (12038) NIVEL TECNICO ASSISTENCIAL
Referência: 000 Carga Horária: 40H
Un. Adm: (224316) COORD DE CLINICA MEDICA E PEDIATRICA
A Partir de: 07/11/2023 Até29/11/2023
Qtde Plantões: 12

Processo N.: SES-PRO-2023/80291
Nome: (131113/2) FABIENE CONCEICAO OLIVEIRA LIMA PINHEIRO
Cargo/Função: (12038) NIVEL TECNICO ASSISTENCIAL
Referência: 000 Carga Horária: 40H
Un. Adm: (224294) COORD DE ENFERMAGEM CIRURGICA E CME
A Partir de: 01/11/2023 Até29/11/2023
Qtde Plantões: 14

Processo N.: SES-PRO-2023/80531
Nome: (296603/3) FABINI DECKER RAISER
Cargo/Função: (12040) NIVEL AUXILIAR ASSISTENCIAL
Referência: 000 Carga Horária: 40H
Un. Adm: (195693) HOSP REGIONAL DE SORRISO
A Partir de: 01/11/2023 Até29/11/2023
Qtde Plantões: 12

Processo N.: SES-PRO-2023/79400
Nome: (290362/3) FABIO ALVES DOS SANTOS
Cargo/Função: (12038) NIVEL TECNICO ASSISTENCIAL
Referência: 000 Carga Horária: 40H
Un. Adm: (195707) HOSP REGIONAL DR ANTONIO CARLOS SOUTO FONTES
A Partir de: 04/11/2023 Até30/11/2023
Qtde Plantões: 13

Processo N.: SES-PRO-2023/80291
Nome: (323264/1) FABIOLA DE ALMEIDA LOPES
Cargo/Função: (12038) NIVEL TECNICO ASSISTENCIAL
Referência: 000 Carga Horária: 40H
Un. Adm: (224316) COORD DE CLINICA MEDICA E PEDIATRICA
A Partir de: 02/11/2023 Até28/11/2023
Qtde Plantões: 13

Processo N.: SES-PRO-2023/80291
Nome: (300762/3) FATIMA APARECIDA FERNANDES DA CRUZ PENHA
Cargo/Função: (12038) NIVEL TECNICO ASSISTENCIAL
Referência: 000 Carga Horária: 40H
Un. Adm: (224316) COORD DE CLINICA MEDICA E PEDIATRICA
A Partir de: 02/11/2023 Até30/11/2023
Qtde Plantões: 14

Processo N.: SES-PRO-2023/78164

Nome: (281159/4) FATIMA APARECIDA SCHOR FREIRE
Cargo/Função: (12038) NIVEL TECNICO ASSISTENCIAL
Referência: 000 Carga Horária: 40H
Un. Adm: (195731) HOSP REGIONAL DE ALTA FLORESTA

ALBERT SABIN

A Partir de: 01/11/2023 Até29/11/2023
Qtde Plantões: 14

Processo N.: SES-PRO-2023/80209

Nome: (232475/4) FATIMA FERREIRA DA SILVA
Cargo/Função: (12036) NIVEL SUPERIOR ASSISTENCIAL
Referência: 000 Carga Horária: 40H
Un. Adm: (195758) HOSP ESTADUAL LOUSITE FERREIRA DA

SILVA

A Partir de: 02/11/2023 Até30/11/2023
Qtde Plantões: 14

Processo N.: SES-PRO-2023/80578

Nome: (295060/3) FERNANDA VIEIRA DA SILVA BORGES
Cargo/Função: (12044) NIVEL MEDIO ADMINISTRATIVO
Referência: 000 Carga Horária: 40H
Un. Adm: (224260) HOSP ESTADUAL SANTA CASA

A Partir de: 01/11/2023 Até29/11/2023
Qtde Plantões: 14

Processo N.: SES-PRO-2023/79606

Nome: (94086/1) FERNANDO DE MIRANDA
Cargo/Função: (4989) PROFIS APOIO SERV SAUDE SUS
Referência: D-008 Carga Horária: 40H
Un. Adm: (195707) HOSP REGIONAL DR ANTONIO CARLOS

SOUTO FONTES

A Partir de: 01/11/2023 Até27/11/2023
Qtde Plantões: 13

Processo N.: SES-PRO-2023/79400

Nome: (251648/6) FLAVIA DA COSTA MENDES BORGES
Cargo/Função: (12038) NIVEL TECNICO ASSISTENCIAL
Referência: 000 Carga Horária: 40H
Un. Adm: (195707) HOSP REGIONAL DR ANTONIO CARLOS

SOUTO FONTES

A Partir de: 02/11/2023 Até30/11/2023
Qtde Plantões: 13

Processo N.: SES-PRO-2023/79400

Nome: (315826/2) FLAVIA DE ARRUDA FARIAS
Cargo/Função: (12038) NIVEL TECNICO ASSISTENCIAL
Referência: 000 Carga Horária: 40H
Un. Adm: (195707) HOSP REGIONAL DR ANTONIO CARLOS

SOUTO FONTES

A Partir de: 02/11/2023 Até29/11/2023
Qtde Plantões: 14

Processo N.: SES-PRO-2023/80531

Nome: (297459/2) FLAVIA PEREIRA LIMA
Cargo/Função: (12040) NIVEL AUXILIAR ASSISTENCIAL
Referência: 000 Carga Horária: 40H
Un. Adm: (195693) HOSP REGIONAL DE SORRISO

A Partir de: 01/11/2023 Até15/11/2023
Qtde Plantões: 8

Processo N.: SES-PRO-2023/80291

Nome: (296537/3) FRANCELINE CELMA DE AGUIAR
Cargo/Função: (12038) NIVEL TECNICO ASSISTENCIAL
Referência: 000 Carga Horária: 40H
Un. Adm: (224316) COORD DE CLINICA MEDICA E PEDIATRICA

A Partir de: 02/11/2023 Até30/11/2023
Qtde Plantões: 12

Processo N.: SES-PRO-2023/78164

Nome: (281228/5) FRANCIANE DE PAULA VALENTIN MARTINES
Cargo/Função: (12038) NIVEL TECNICO ASSISTENCIAL
Referência: 000 Carga Horária: 40H
Un. Adm: (195731) HOSP REGIONAL DE ALTA FLORESTA

ALBERT SABIN

A Partir de: 01/11/2023 Até29/11/2023
Qtde Plantões: 14

Processo N.: SES-PRO-2023/80578

Nome: (321896/1) FRANCIELDA VIEIRA DA SILVA
Cargo/Função: (12044) NIVEL MEDIO ADMINISTRATIVO
Referência: 000 Carga Horária: 40H
Un. Adm: (224278) SUP ADMINISTRATIVA E FINANCEIRA

A Partir de: 02/11/2023 Até30/11/2023

Qtde Plantões: 14

Processo N.: SES-PRO-2023/78164

Nome: (289454/3) FRANCIELE APARECIDA RIBEIRO DE CAMARGO
Cargo/Função: (12038) NIVEL TECNICO ASSISTENCIAL
Referência: 000 Carga Horária: 40H
Un. Adm: (195731) HOSP REGIONAL DE ALTA FLORESTA

ALBERT SABIN

A Partir de: 01/11/2023 Até29/11/2023

Qtde Plantões: 14

Processo N.: SES-PRO-2023/80291

Nome: (300834/3) FRANCIELE DA SILVA PEDROSO
Cargo/Função: (12038) NIVEL TECNICO ASSISTENCIAL
Referência: 000 Carga Horária: 40H
Un. Adm: (224316) COORD DE CLINICA MEDICA E PEDIATRICA

A Partir de: 01/11/2023 Até29/11/2023

Qtde Plantões: 14

Processo N.: SES-PRO-2023/79400

Nome: (111933/8) FRANCISCA ARCANJO DE DEUS
Cargo/Função: (12038) NIVEL TECNICO ASSISTENCIAL
Referência: 000 Carga Horária: 40H
Un. Adm: (195707) HOSP REGIONAL DR ANTONIO CARLOS

SOUTO FONTES

A Partir de: 02/11/2023 Até30/11/2023

Qtde Plantões: 13

Processo N.: SES-PRO-2023/78164

Nome: (210224/3) FRANCISCA PAIVA SOUZA
Cargo/Função: (12038) NIVEL TECNICO ASSISTENCIAL
Referência: 000 Carga Horária: 40H
Un. Adm: (195731) HOSP REGIONAL DE ALTA FLORESTA

ALBERT SABIN

A Partir de: 01/11/2023 Até29/11/2023

Qtde Plantões: 14

Processo N.: SES-PRO-2023/80291

Nome: (327712/1) FRANCISCA RODRIGUES DE OLIVEIRA
Cargo/Função: (12038) NIVEL TECNICO ASSISTENCIAL
Referência: 000 Carga Horária: 40H
Un. Adm: (224316) COORD DE CLINICA MEDICA E PEDIATRICA

A Partir de: 02/11/2023 Até30/11/2023

Qtde Plantões: 14

Processo N.: SES-PRO-2023/80291

Nome: (301103/3) FRANCISCO DAS CHAGAS SANTOS
Cargo/Função: (12038) NIVEL TECNICO ASSISTENCIAL
Referência: 000 Carga Horária: 40H
Un. Adm: (224294) COORD DE ENFERMAGEM CIRURGICA E

CME

A Partir de: 01/11/2023 Até29/11/2023

Qtde Plantões: 14

Processo N.: SES-PRO-2024/01994

Nome: (324154/1) FRANCOISI LIMA DE SOUZA
Cargo/Função: (12044) NIVEL MEDIO ADMINISTRATIVO
Referência: 000 Carga Horária: 40H
Un. Adm: (197041) COORD DO SERVICO DE ATEND MOVEL DE

URGENCIA SAMU

A Partir de: 04/12/2023 Até29/12/2023

Qtde Plantões: 14

Processo N.: SES-PRO-2023/80291

Nome: (305564/2) GABRIEL DE MEDEIROS GOUVEIA
Cargo/Função: (12038) NIVEL TECNICO ASSISTENCIAL
Referência: 000 Carga Horária: 40H
Un. Adm: (224316) COORD DE CLINICA MEDICA E PEDIATRICA

A Partir de: 02/11/2023 Até28/11/2023

Qtde Plantões: 7

Processo N.: SES-PRO-2023/80209**Nome:** (322048/1) GABRIELLA APARECIDA DELGADO DE QUEIROZ**Cargo/Função:** (12036) NIVEL SUPERIOR ASSISTENCIAL**Referência:** 000 Carga Horária: 40H**Un. Adm:** (195758) HOSP ESTADUAL LOUSITE FERREIRA DA**SILVA****A Partir de:** 01/11/2023 Até29/11/2023**Qtde Plantões:** 14**Processo N.: SES-PRO-2023/80209****Nome:** (265180/5) GEINNE KELLY SANTOS KANGE**Cargo/Função:** (12036) NIVEL SUPERIOR ASSISTENCIAL**Referência:** 000 Carga Horária: 40H**Un. Adm:** (195758) HOSP ESTADUAL LOUSITE FERREIRA DA**SILVA****A Partir de:** 04/11/2023 Até30/11/2023**Qtde Plantões:** 13**Processo N.: SES-PRO-2023/79400****Nome:** (280536/4) GENI RAMOS DA CRUZ**Cargo/Função:** (12038) NIVEL TECNICO ASSISTENCIAL**Referência:** 000 Carga Horária: 40H**Un. Adm:** (195707) HOSP REGIONAL DR ANTONIO CARLOS**SOUTO FONTES****A Partir de:** 01/11/2023 Até29/11/2023**Qtde Plantões:** 13**Processo N.: SES-PRO-2023/80287****Nome:** (298628/2) GERFFERSON D SOUZA SILVA**Cargo/Função:** (12038) NIVEL TECNICO ASSISTENCIAL**Referência:** 000 Carga Horária: 40H**Un. Adm:** (224294) COORD DE ENFERMAGEM CIRURGICA E**CME****A Partir de:** 07/11/2023 Até29/11/2023**Qtde Plantões:** 12**Processo N.: SES-PRO-2023/80006****Nome:** (95607/1) GERSON DE AGUIAR**Cargo/Função:** (4946) PROFIS TEC NIV MEDIO SERV SAUDE**SUS****Referência:** D-008 Carga Horária: 40H**Un. Adm:** (195758) HOSP ESTADUAL LOUSITE FERREIRA DA**SILVA****A Partir de:** 02/11/2023 Até30/11/2023**Qtde Plantões:** 14**Processo N.: SES-PRO-2023/80209****Nome:** (300733/3) GIBRANNA JANETE SILVA OLIVEIRA DA CRUZ**Cargo/Função:** (12036) NIVEL SUPERIOR ASSISTENCIAL**Referência:** 000 Carga Horária: 40H**Un. Adm:** (195758) HOSP ESTADUAL LOUSITE FERREIRA DA**SILVA****A Partir de:** 01/11/2023 Até29/11/2023**Qtde Plantões:** 14**Processo N.: SES-PRO-2023/79400****Nome:** (280634/4) GILDA APARECIDA DE OLIVEIRA**Cargo/Função:** (12038) NIVEL TECNICO ASSISTENCIAL**Referência:** 000 Carga Horária: 40H**Un. Adm:** (195707) HOSP REGIONAL DR ANTONIO CARLOS**SOUTO FONTES****A Partir de:** 02/11/2023 Até30/11/2023**Qtde Plantões:** 12**Processo N.: SES-PRO-2023/80209****Nome:** (237160/5) GILLIARD SOUZA LIMA**Cargo/Função:** (12036) NIVEL SUPERIOR ASSISTENCIAL**Referência:** 000 Carga Horária: 40H**Un. Adm:** (195758) HOSP ESTADUAL LOUSITE FERREIRA DA**SILVA****A Partir de:** 02/11/2023 Até30/11/2023**Qtde Plantões:** 14**Processo N.: SES-PRO-2023/80209****Nome:** (299256/3) GILVANDRO SERGIO LIMA PIMENTA**Cargo/Função:** (12036) NIVEL SUPERIOR ASSISTENCIAL**Referência:** 000 Carga Horária: 40H**Un. Adm:** (195758) HOSP ESTADUAL LOUSITE FERREIRA DA**SILVA****A Partir de:** 01/11/2023 Até30/11/2023**Qtde Plantões:** 14**Processo N.: SES-PRO-2023/80291****Nome:** (295312/3) GILVANIA BARBOSA DUARTE**Cargo/Função:** (12038) NIVEL TECNICO ASSISTENCIAL**Referência:** 000 Carga Horária: 40H**Un. Adm:** (224316) COORD DE CLINICA MEDICA E PEDIATRICA**A Partir de:** 01/11/2023 Até29/11/2023**Qtde Plantões:** 13**Processo N.: SES-PRO-2023/79400****Nome:** (281546/5) GILVANIA PAIVA FAGUNDES**Cargo/Função:** (12038) NIVEL TECNICO ASSISTENCIAL**Referência:** 000 Carga Horária: 40H**Un. Adm:** (195707) HOSP REGIONAL DR ANTONIO CARLOS**SOUTO FONTES****A Partir de:** 01/11/2023 Até27/11/2023**Qtde Plantões:** 13**Processo N.: SES-PRO-2023/80291****Nome:** (325750/1) GISELE NUNES DE ALMEIDA**Cargo/Função:** (12038) NIVEL TECNICO ASSISTENCIAL**Referência:** 000 Carga Horária: 40H**Un. Adm:** (224316) COORD DE CLINICA MEDICA E PEDIATRICA**A Partir de:** 02/11/2023 Até28/11/2023**Qtde Plantões:** 12**Processo N.: SES-PRO-2023/80291****Nome:** (303560/2) GISLANY REGINA SOARES DA CONCEICAO**Cargo/Função:** (12038) NIVEL TECNICO ASSISTENCIAL**Referência:** 000 Carga Horária: 40H**Un. Adm:** (224316) COORD DE CLINICA MEDICA E PEDIATRICA**A Partir de:** 02/11/2023 Até30/11/2023**Qtde Plantões:** 13**Processo N.: SES-PRO-2023/80235****Nome:** (281983/3) GISLENE MARIA DA SILVA**Cargo/Função:** (12036) NIVEL SUPERIOR ASSISTENCIAL**Referência:** 000 Carga Horária: 40H**Un. Adm:** (224294) COORD DE ENFERMAGEM CIRURGICA E**CME****A Partir de:** 01/11/2023 Até29/11/2023**Qtde Plantões:** 12**Processo N.: SES-PRO-2023/79400****Nome:** (280448/4) GLADIS GRACIELA MARIANO DE ANDRADE**Cargo/Função:** (12038) NIVEL TECNICO ASSISTENCIAL**Referência:** 000 Carga Horária: 40H**Un. Adm:** (195707) HOSP REGIONAL DR ANTONIO CARLOS**SOUTO FONTES****A Partir de:** 06/11/2023 Até30/11/2023**Qtde Plantões:** 13**Processo N.: SES-PRO-2023/80291****Nome:** (302457/3) GLAUCE SIMONE HENNING RODRIGUES DE MAGALHAES SOUZA**Cargo/Função:** (12038) NIVEL TECNICO ASSISTENCIAL**Referência:** 000 Carga Horária: 40H**Un. Adm:** (224294) COORD DE ENFERMAGEM CIRURGICA E**CME****A Partir de:** 02/11/2023 Até30/11/2023**Qtde Plantões:** 11**Processo N.: SES-PRO-2023/80291****Nome:** (296149/3) GLEICE CRISTIANA DE ANUNCIACAO**Cargo/Função:** (12038) NIVEL TECNICO ASSISTENCIAL**Referência:** 000 Carga Horária: 40H**Un. Adm:** (224316) COORD DE CLINICA MEDICA E PEDIATRICA**A Partir de:** 01/11/2023 Até29/11/2023**Qtde Plantões:** 13**Processo N.: SES-PRO-2023/80291****Nome:** (319653/1) GLEICE DE PAULA CARVALHO**Cargo/Função:** (12038) NIVEL TECNICO ASSISTENCIAL**Referência:** 000 Carga Horária: 40H**Un. Adm:** (224316) COORD DE CLINICA MEDICA E PEDIATRICA**A Partir de:** 01/11/2023 Até29/11/2023**Qtde Plantões:** 14

Processo N.: SES-PRO-2023/78164

Nome: (329508/1) GLEICI DAIANI DOS REIS TORRES
Cargo/Função: (12038) NIVEL TECNICO ASSISTENCIAL
Referência: 000 Carga Horária: 40H
Un. Adm: (195731) HOSP REGIONAL DE ALTA FLORESTA
ALBERT SABIN
A Partir de: 01/11/2023 Até27/11/2023
Qtde Plantões: 14

Processo N.: SES-PRO-2023/80287

Nome: (332082/1) GLEUDES FERNANDES MEDEIROS
Cargo/Função: (12038) NIVEL TECNICO ASSISTENCIAL
Referência: 000 Carga Horária: 40H
Un. Adm: (224316) COORD DE CLINICA MEDICA E PEDIATRICA
A Partir de: 02/11/2023 Até30/11/2023
Qtde Plantões: 14

Processo N.: SES-PRO-2023/80531

Nome: (281020/4) GLORIA DA COSTA MORAIS DE OLIVEIRA
Cargo/Função: (12040) NIVEL AUXILIAR ASSISTENCIAL
Referência: 000 Carga Horária: 40H
Un. Adm: (195693) HOSP REGIONAL DE SORRISO
A Partir de: 01/11/2023 Até29/11/2023
Qtde Plantões: 13

Processo N.: SES-PRO-2023/80291

Nome: (295870/3) GONCALINA FERREIRA CORREA SILVA
Cargo/Função: (12038) NIVEL TECNICO ASSISTENCIAL
Referência: 000 Carga Horária: 40H
Un. Adm: (224294) COORD DE ENFERMAGEM CIRURGICA E
CME
A Partir de: 02/11/2023 Até30/11/2023
Qtde Plantões: 14

Processo N.: SES-PRO-2023/79400

Nome: (280526/5) GORETE DOS ANJOS MARCIANO MORENO
Cargo/Função: (12038) NIVEL TECNICO ASSISTENCIAL
Referência: 000 Carga Horária: 40H
Un. Adm: (195707) HOSP REGIONAL DR ANTONIO CARLOS
SOUTO FONTES
A Partir de: 05/11/2023 Até29/11/2023
Qtde Plantões: 12

Processo N.: SES-PRO-2023/78164

Nome: (304239/3) GRACIELLA RAMOS DA SILVA
Cargo/Função: (12038) NIVEL TECNICO ASSISTENCIAL
Referência: 000 Carga Horária: 40H
Un. Adm: (195731) HOSP REGIONAL DE ALTA FLORESTA
ALBERT SABIN
A Partir de: 02/11/2023 Até30/11/2023
Qtde Plantões: 14

Processo N.: SES-PRO-2023/80209

Nome: (321855/1) GRALCILEINE ALVES DE SOUZA SILVA
Cargo/Função: (12036) NIVEL SUPERIOR ASSISTENCIAL
Referência: 000 Carga Horária: 40H
Un. Adm: (195758) HOSP ESTADUAL LOUSITE FERREIRA DA
SILVA
A Partir de: 01/11/2023 Até29/11/2023
Qtde Plantões: 14

Processo N.: SES-PRO-2023/79400

Nome: (281374/5) GRAZIELE CRISTINA DOS ANJOS ALVES
Cargo/Função: (12038) NIVEL TECNICO ASSISTENCIAL
Referência: 000 Carga Horária: 40H
Un. Adm: (195707) HOSP REGIONAL DR ANTONIO CARLOS
SOUTO FONTES
A Partir de: 01/11/2023 Até29/11/2023
Qtde Plantões: 12

Processo N.: SES-PRO-2023/80499

Nome: (332166/1) GREGORY DOS SANTOS AZEVEDO
Cargo/Função: (12046) NIVEL FUNDAMENTAL ADMINISTRATIVO
Referência: 000 Carga Horária: 40H
Un. Adm: (195693) HOSP REGIONAL DE SORRISO
A Partir de: 01/11/2023 Até29/11/2023
Qtde Plantões: 13

Processo N.: SES-PRO-2023/79400

Nome: (302751/2) GREICIANE DA SILVA GOMES
Cargo/Função: (12038) NIVEL TECNICO ASSISTENCIAL
Referência: 000 Carga Horária: 40H
Un. Adm: (195707) HOSP REGIONAL DR ANTONIO CARLOS
SOUTO FONTES
A Partir de: 03/11/2023 Até29/11/2023
Qtde Plantões: 13

Processo N.: SES-PRO-2023/80291

Nome: (296288/3) GREICIANI DA SILVA DALMAS
Cargo/Função: (12038) NIVEL TECNICO ASSISTENCIAL
Referência: 000 Carga Horária: 40H
Un. Adm: (224316) COORD DE CLINICA MEDICA E PEDIATRICA
A Partir de: 01/11/2023 Até17/11/2023
Qtde Plantões: 6

Processo N.: SES-PRO-2023/80291

Nome: (326124/1) GREICY FATIMA DE BRITO
Cargo/Função: (12038) NIVEL TECNICO ASSISTENCIAL
Referência: 000 Carga Horária: 40H
Un. Adm: (224316) COORD DE CLINICA MEDICA E PEDIATRICA
A Partir de: 02/11/2023 Até30/11/2023
Qtde Plantões: 13

Processo N.: SES-PRO-2023/80291

Nome: (320894/1) HELENY BATISTA DE MORAES
Cargo/Função: (12038) NIVEL TECNICO ASSISTENCIAL
Referência: 000 Carga Horária: 40H
Un. Adm: (224294) COORD DE ENFERMAGEM CIRURGICA E
CME
A Partir de: 02/11/2023 Até30/11/2023
Qtde Plantões: 11

Processo N.: SES-PRO-2023/79400

Nome: (315820/1) HELISON MARCONDES PEREIRA
Cargo/Função: (12038) NIVEL TECNICO ASSISTENCIAL
Referência: 000 Carga Horária: 40H
Un. Adm: (195707) HOSP REGIONAL DR ANTONIO CARLOS
SOUTO FONTES
A Partir de: 01/11/2023 Até29/11/2023
Qtde Plantões: 13

Processo N.: SES-PRO-2023/80578

Nome: (304179/2) HELLEN CRISTINA REIS FONTES
Cargo/Função: (12044) NIVEL MEDIO ADMINISTRATIVO
Referência: 000 Carga Horária: 40H
Un. Adm: (224278) SUP ADMINISTRATIVA E FINANCEIRA
A Partir de: 03/11/2023 Até29/11/2023
Qtde Plantões: 12

Processo N.: SES-PRO-2023/80209

Nome: (248224/5) HILDA FERREIRA
Cargo/Função: (12036) NIVEL SUPERIOR ASSISTENCIAL
Referência: 000 Carga Horária: 40H
Un. Adm: (195758) HOSP ESTADUAL LOUSITE FERREIRA DA
SILVA
A Partir de: 02/11/2023 Até30/11/2023
Qtde Plantões: 14

Processo N.: SES-PRO-2023/80291

Nome: (264105/3) HULDA SANTA DE LIMA
Cargo/Função: (12038) NIVEL TECNICO ASSISTENCIAL
Referência: 000 Carga Horária: 40H
Un. Adm: (224316) COORD DE CLINICA MEDICA E PEDIATRICA
A Partir de: 14/11/2023 Até16/11/2023
Qtde Plantões: 2

Processo N.: SES-PRO-2023/80531

Nome: (281037/4) IDILENE MARIA ZANETTI JAQUES
Cargo/Função: (12040) NIVEL AUXILIAR ASSISTENCIAL
Referência: 000 Carga Horária: 40H
Un. Adm: (195693) HOSP REGIONAL DE SORRISO
A Partir de: 02/11/2023 Até30/11/2023
Qtde Plantões: 13

Processo N.: SES-PRO-2023/78164

Nome: (330479/1) IEDA CARINE FERREIRA DE ANDRADE
Cargo/Função: (12038) NIVEL TECNICO ASSISTENCIAL
Referência: 000 Carga Horária: 40H
Un. Adm: (195731) HOSP REGIONAL DE ALTA FLORESTA
ALBERT SABIN
A Partir de: 02/11/2023 Até30/11/2023
Qtde Plantões: 14

Processo N.: SES-PRO-2023/80235

Nome: (329424/1) IGNACIA MARIA ALVES
Cargo/Função: (12036) NIVEL SUPERIOR ASSISTENCIAL
Referência: 000 Carga Horária: 40H
Un. Adm: (224294) COORD DE ENFERMAGEM CIRURGICA E
CME
A Partir de: 02/11/2023 Até30/11/2023
Qtde Plantões: 14

Processo N.: SES-PRO-2023/79400

Nome: (300271/4) IKLIFIS DE OLIVEIRA ALVES
Cargo/Função: (12038) NIVEL TECNICO ASSISTENCIAL
Referência: 000 Carga Horária: 40H
Un. Adm: (195707) HOSP REGIONAL DR ANTONIO CARLOS
SOUTO FONTES
A Partir de: 01/11/2023 Até29/11/2023
Qtde Plantões: 13

Processo N.: SES-PRO-2023/77950

Nome: (319374/1) ILSON SARAIVA HENRIQUE
Cargo/Função: (12054) CONDUTOR DE AMBULANCIA
Referência: 000 Carga Horária: 40H
Un. Adm: (195731) HOSP REGIONAL DE ALTA FLORESTA
ALBERT SABIN
A Partir de: 01/11/2023 Até30/11/2023
Qtde Plantões: 14

Processo N.: SES-PRO-2023/80209

Nome: (294912/3) INAE CARLA SANTANA NUNES DE SOUZA
CARVALHO
Cargo/Função: (12036) NIVEL SUPERIOR ASSISTENCIAL
Referência: 000 Carga Horária: 40H
Un. Adm: (195758) HOSP ESTADUAL LOUSITE FERREIRA DA
SILVA
A Partir de: 02/11/2023 Até30/11/2023
Qtde Plantões: 14

Processo N.: SES-PRO-2023/80291

Nome: (296152/3) INGLY SILVIA REIS SAMPAIO
Cargo/Função: (12038) NIVEL TECNICO ASSISTENCIAL
Referência: 000 Carga Horária: 40H
Un. Adm: (224316) COORD DE CLINICA MEDICA E PEDIATRICA
A Partir de: 02/11/2023 Até30/11/2023
Qtde Plantões: 12

Processo N.: SES-PRO-2023/80209

Nome: (321856/1) INGRID FERNANDA DE ALMEIDA
Cargo/Função: (12036) NIVEL SUPERIOR ASSISTENCIAL
Referência: 000 Carga Horária: 40H
Un. Adm: (195758) HOSP ESTADUAL LOUSITE FERREIRA DA
SILVA
A Partir de: 04/11/2023 Até30/11/2023
Qtde Plantões: 14

Processo N.: SES-PRO-2023/80291

Nome: (329436/1) INGRID TACIANI SILVA DE ARRUDA AMARO
Cargo/Função: (12038) NIVEL TECNICO ASSISTENCIAL
Referência: 000 Carga Horária: 40H
Un. Adm: (224316) COORD DE CLINICA MEDICA E PEDIATRICA
A Partir de: 04/11/2023 Até30/11/2023
Qtde Plantões: 13

Processo N.: SES-PRO-2023/80235

Nome: (321899/1) IONE RODRIGUES REALINO DA SILVA
Cargo/Função: (12036) NIVEL SUPERIOR ASSISTENCIAL
Referência: 000 Carga Horária: 40H
Un. Adm: (224308) COORD DE URGENCIA E EMERGENCIA
A Partir de: 04/11/2023 Até30/11/2023
Qtde Plantões: 14

Processo N.: SES-PRO-2023/80291

Nome: (296513/3) IRENILDES LACERDA DE SANTANA
Cargo/Função: (12038) NIVEL TECNICO ASSISTENCIAL
Referência: 000 Carga Horária: 40H
Un. Adm: (224316) COORD DE CLINICA MEDICA E PEDIATRICA
A Partir de: 02/11/2023 Até30/11/2023
Qtde Plantões: 14

Processo N.: SES-PRO-2023/79400

Nome: (328934/1) ISABEL CRISTINA FARIAS CORDOVA
Cargo/Função: (12038) NIVEL TECNICO ASSISTENCIAL
Referência: 000 Carga Horária: 40H
Un. Adm: (195707) HOSP REGIONAL DR ANTONIO CARLOS
SOUTO FONTES
A Partir de: 01/11/2023 Até29/11/2023
Qtde Plantões: 13

Processo N.: SES-PRO-2023/80209

Nome: (320758/1) ISABELA RUYANE DA SILVA
Cargo/Função: (12036) NIVEL SUPERIOR ASSISTENCIAL
Referência: 000 Carga Horária: 40H
Un. Adm: (195758) HOSP ESTADUAL LOUSITE FERREIRA DA
SILVA
A Partir de: 19/11/2023 Até29/11/2023
Qtde Plantões: 5

Processo N.: SES-PRO-2023/80291

Nome: (123366/5) ITIMARCE SOUZA FIGUEIREDO NASCIMENTO
Cargo/Função: (12038) NIVEL TECNICO ASSISTENCIAL
Referência: 000 Carga Horária: 40H
Un. Adm: (224316) COORD DE CLINICA MEDICA E PEDIATRICA
A Partir de: 01/11/2023 Até29/11/2023
Qtde Plantões: 13

Processo N.: SES-PRO-2023/80291

Nome: (295261/3) IVANI FERREIRA DE SOUSA
Cargo/Função: (12038) NIVEL TECNICO ASSISTENCIAL
Referência: 000 Carga Horária: 40H
Un. Adm: (224308) COORD DE URGENCIA E EMERGENCIA
A Partir de: 14/11/2023 Até30/11/2023
Qtde Plantões: 9

Processo N.: SES-PRO-2023/80291

Nome: (327448/1) IVANILDES DOS SANTOS AGUILAR
Cargo/Função: (12038) NIVEL TECNICO ASSISTENCIAL
Referência: 000 Carga Horária: 40H
Un. Adm: (224316) COORD DE CLINICA MEDICA E PEDIATRICA
A Partir de: 01/11/2023 Até29/11/2023
Qtde Plantões: 14

Processo N.: SES-PRO-2023/78164

Nome: (302779/2) IVANUZE FERREIRA SOUZA DE ANDRADE
Cargo/Função: (12038) NIVEL TECNICO ASSISTENCIAL
Referência: 000 Carga Horária: 40H
Un. Adm: (195731) HOSP REGIONAL DE ALTA FLORESTA
ALBERT SABIN
A Partir de: 08/11/2023 Até30/11/2023
Qtde Plantões: 12

Processo N.: SES-PRO-2023/80291

Nome: (302855/3) IVANY BATISTA DA SILVA
Cargo/Função: (12038) NIVEL TECNICO ASSISTENCIAL
Referência: 000 Carga Horária: 40H
Un. Adm: (224316) COORD DE CLINICA MEDICA E PEDIATRICA
A Partir de: 01/11/2023 Até29/11/2023
Qtde Plantões: 13

Processo N.: SES-PRO-2023/80209

Nome: (107115/4) IVETE MARIA MENDES
Cargo/Função: (12036) NIVEL SUPERIOR ASSISTENCIAL
Referência: 000 Carga Horária: 40H
Un. Adm: (195758) HOSP ESTADUAL LOUSITE FERREIRA DA
SILVA
A Partir de: 02/11/2023 Até30/11/2023
Qtde Plantões: 12

Processo N.: SES-PRO-2023/80235**Nome: (322579/1) IVONE APARECIDA SOARES DA SILVA MIRANDA****Cargo/Função: (12036) NIVEL SUPERIOR ASSISTENCIAL**
Referência: 000 Carga Horária: 40H
Un. Adm: (224316) COORD DE CLINICA MEDICA E PEDIATRICA
A Partir de: 02/11/2023 Até30/11/2023
Qtde Plantões: 14**Processo N.: SES-PRO-2023/80287****Nome: (306312/4) IVONE MARIA DA SILVA PORTUGAL**
Cargo/Função: (12038) NIVEL TECNICO ASSISTENCIAL
Referência: 000 Carga Horária: 40H
Un. Adm: (224316) COORD DE CLINICA MEDICA E PEDIATRICA
A Partir de: 02/11/2023 Até30/11/2023
Qtde Plantões: 14**Processo N.: SES-PRO-2023/80531****Nome: (281046/4) IVONETE DA LUZ RODRIGUES**
Cargo/Função: (12040) NIVEL AUXILIAR ASSISTENCIAL
Referência: 000 Carga Horária: 40H
Un. Adm: (195693) HOSP REGIONAL DE SORRISO
A Partir de: 02/11/2023 Até28/11/2023
Qtde Plantões: 14**Processo N.: SES-PRO-2023/79529****Nome: (321884/1) JACQUELINE PEREIRA DOS SANTOS**
Cargo/Função: (12036) NIVEL SUPERIOR ASSISTENCIAL
Referência: 000 Carga Horária: 30H
Un. Adm: (224316) COORD DE CLINICA MEDICA E PEDIATRICA
A Partir de: 04/11/2023 Até26/11/2023
Qtde Plantões: 7**Processo N.: SES-PRO-2023/80209****Nome: (322050/1) JAIANY JESSICA NOGUEIRA DE ASSUNCAO SILVA**
Cargo/Função: (12036) NIVEL SUPERIOR ASSISTENCIAL
Referência: 000 Carga Horária: 40H
Un. Adm: (195758) HOSP ESTADUAL LOUSITE FERREIRA DA SILVA
A Partir de: 02/11/2023 Até30/11/2023
Qtde Plantões: 14**Processo N.: SES-PRO-2023/79400****Nome: (280637/4) JAIR CONCEICAO DE ARRUDA SOUTO FONTES**
Cargo/Função: (12038) NIVEL TECNICO ASSISTENCIAL
Referência: 000 Carga Horária: 40H
Un. Adm: (195707) HOSP REGIONAL DR ANTONIO CARLOS SOUTO FONTES
A Partir de: 02/11/2023 Até30/11/2023
Qtde Plantões: 11**Processo N.: SES-PRO-2023/82044****Nome: (299563/2) JAMILLA STER GUIMARAES SILVEIRA**
Cargo/Função: (12036) NIVEL SUPERIOR ASSISTENCIAL
Referência: 000 Carga Horária: 40H
Un. Adm: (198544) SUPERINT DE ENFERMAGEM
A Partir de: 01/11/2023 Até13/11/2023
Qtde Plantões: 7**Processo N.: SES-PRO-2023/78164****Nome: (280270/5) JANAINA CARVALHO DA SILVA ALBERT SABIN**
Cargo/Função: (12038) NIVEL TECNICO ASSISTENCIAL
Referência: 000 Carga Horária: 40H
Un. Adm: (195731) HOSP REGIONAL DE ALTA FLORESTA
A Partir de: 02/11/2023 Até30/11/2023
Qtde Plantões: 14**Processo N.: SES-PRO-2023/80209****Nome: (319583/1) JANAINA NAIARA DE OLIVEIRA BASTOS SILVA**
Cargo/Função: (12036) NIVEL SUPERIOR ASSISTENCIAL
Referência: 000 Carga Horária: 40H
Un. Adm: (195758) HOSP ESTADUAL LOUSITE FERREIRA DA SILVA
A Partir de: 01/11/2023 Até29/11/2023
Qtde Plantões: 14**Processo N.: SES-PRO-2023/80209****Nome: (302516/3) JANAINA ROSA BORGES SILVA**
Cargo/Função: (12036) NIVEL SUPERIOR ASSISTENCIAL
Referência: 000 Carga Horária: 40H
Un. Adm: (195758) HOSP ESTADUAL LOUSITE FERREIRA DA SILVA
A Partir de: 02/11/2023 Até30/11/2023
Qtde Plantões: 13**Processo N.: SES-PRO-2023/78164****Nome: (281156/4) JANDIRA DOS PASSOS ALBERT SABIN**
Cargo/Função: (12038) NIVEL TECNICO ASSISTENCIAL
Referência: 000 Carga Horária: 40H
Un. Adm: (195731) HOSP REGIONAL DE ALTA FLORESTA
A Partir de: 02/11/2023 Até30/11/2023
Qtde Plantões: 13**Processo N.: SES-PRO-2023/82044****Nome: (295676/3) JANEIA LUCIA DE SOUZA BARBOZA**
Cargo/Função: (12036) NIVEL SUPERIOR ASSISTENCIAL
Referência: 000 Carga Horária: 40H
Un. Adm: (198544) SUPERINT DE ENFERMAGEM
A Partir de: 02/11/2023 Até30/11/2023
Qtde Plantões: 14**Processo N.: SES-PRO-2023/79400****Nome: (280821/4) JANIO ANTONIO RODRIGUES SOUTO FONTES**
Cargo/Função: (12038) NIVEL TECNICO ASSISTENCIAL
Referência: 000 Carga Horária: 40H
Un. Adm: (195707) HOSP REGIONAL DR ANTONIO CARLOS SOUTO FONTES
A Partir de: 05/11/2023 Até29/11/2023
Qtde Plantões: 13**Processo N.: SES-PRO-2023/80209****Nome: (300933/2) JAQUELINE JESSICA SOUZA MOURA SILVA**
Cargo/Função: (12036) NIVEL SUPERIOR ASSISTENCIAL
Referência: 000 Carga Horária: 40H
Un. Adm: (195758) HOSP ESTADUAL LOUSITE FERREIRA DA SILVA
A Partir de: 02/11/2023 Até30/11/2023
Qtde Plantões: 14**Processo N.: SES-PRO-2023/80287****Nome: (295196/5) JAQUELINE PEREIRA MENDES**
Cargo/Função: (12038) NIVEL TECNICO ASSISTENCIAL
Referência: 000 Carga Horária: 40H
Un. Adm: (224308) COORD DE URGENCIA E EMERGENCIA
A Partir de: 02/11/2023 Até30/11/2023
Qtde Plantões: 14**Processo N.: SES-PRO-2023/80291****Nome: (295376/4) JAQUEMAR ABEL RODRIGUES DA SILVA**
Cargo/Função: (12038) NIVEL TECNICO ASSISTENCIAL
Referência: 000 Carga Horária: 40H
Un. Adm: (224316) COORD DE CLINICA MEDICA E PEDIATRICA
A Partir de: 01/11/2023 Até29/11/2023
Qtde Plantões: 14**Processo N.: SES-PRO-2023/80209****Nome: (296826/3) JAYRO BENEVIDES CORREIA SILVA**
Cargo/Função: (12036) NIVEL SUPERIOR ASSISTENCIAL
Referência: 000 Carga Horária: 40H
Un. Adm: (195758) HOSP ESTADUAL LOUSITE FERREIRA DA SILVA
A Partir de: 01/11/2023 Até29/11/2023
Qtde Plantões: 14**Processo N.: SES-PRO-2023/80209****Nome: (300739/2) JEANE AUXILIADORA DIAS DE AMORIM SILVA**
Cargo/Função: (12036) NIVEL SUPERIOR ASSISTENCIAL
Referência: 000 Carga Horária: 40H
Un. Adm: (195758) HOSP ESTADUAL LOUSITE FERREIRA DA SILVA
A Partir de: 02/11/2023 Até30/11/2023
Qtde Plantões: 14

Processo N.: SES-PRO-2023/73180
Nome: (115835/1) JEDCIL MAGALHAES COSTA
Cargo/Função: (4946) PROFIS TEC NIV MEDIO SERV SAUDE
SUS
Referência: D-007 Carga Horária: 30H
Un. Adm: (197041) COORD DO SERVICO DE ATEND MOVEL DE
URGENCIA SAMU
A Partir de: 02/08/2023 Até19/08/2023
Qtde Plantões: 10

Processo N.: SES-PRO-2023/80291
Nome: (329439/1) JEFFERSON DE SOUZA STRUQUEL
Cargo/Função: (12038) NIVEL TECNICO ASSISTENCIAL
Referência: 000 Carga Horária: 40H
Un. Adm: (224316) COORD DE CLINICA MEDICA E PEDIATRICA
A Partir de: 01/11/2023 Até29/11/2023
Qtde Plantões: 12

Processo N.: SES-PRO-2023/80209
Nome: (260927/3) JEFFERSON SOUZA DE OLIVEIRA
Cargo/Função: (12036) NIVEL SUPERIOR ASSISTENCIAL
Referência: 000 Carga Horária: 40H
Un. Adm: (195758) HOSP ESTADUAL LOUSITE FERREIRA DA
SILVA
A Partir de: 02/11/2023 Até30/11/2023
Qtde Plantões: 14

Processo N.: SES-PRO-2023/80291
Nome: (300927/3) JEISE DE MIRANDA SANTANA
Cargo/Função: (12038) NIVEL TECNICO ASSISTENCIAL
Referência: 000 Carga Horária: 40H
Un. Adm: (224294) COORD DE ENFERMAGEM CIRURGICA E
CME
A Partir de: 01/11/2023 Até29/11/2023
Qtde Plantões: 14

Processo N.: SES-PRO-2023/80235
Nome: (320928/1) JERRY ADRIANO PEDROSA
Cargo/Função: (12036) NIVEL SUPERIOR ASSISTENCIAL
Referência: 000 Carga Horária: 40H
Un. Adm: (224316) COORD DE CLINICA MEDICA E PEDIATRICA
A Partir de: 02/11/2023 Até30/11/2023
Qtde Plantões: 14

Processo N.: SES-PRO-2023/78164
Nome: (279792/4) JESIANE PALMEIRA DE LIMA
Cargo/Função: (12038) NIVEL TECNICO ASSISTENCIAL
Referência: 000 Carga Horária: 40H
Un. Adm: (195731) HOSP REGIONAL DE ALTA FLORESTA
ALBERT SABIN
A Partir de: 01/11/2023 Até27/11/2023
Qtde Plantões: 14

Processo N.: SES-PRO-2023/82044
Nome: (281474/4) JESSICA BARBOSA TEIXEIRA
Cargo/Função: (12036) NIVEL SUPERIOR ASSISTENCIAL
Referência: 000 Carga Horária: 40H
Un. Adm: (198544) SUPERINT DE ENFERMAGEM
A Partir de: 02/11/2023 Até30/11/2023
Qtde Plantões: 14

Processo N.: SES-PRO-2023/80209
Nome: (320756/1) JEYNEFFER RIBEIRO PONTES DE MATOS
Cargo/Função: (12036) NIVEL SUPERIOR ASSISTENCIAL
Referência: 000 Carga Horária: 40H
Un. Adm: (195758) HOSP ESTADUAL LOUSITE FERREIRA DA
SILVA
A Partir de: 01/11/2023 Até29/11/2023
Qtde Plantões: 13

Processo N.: SES-PRO-2023/80291
Nome: (299784/3) JISLAINE BENEDITA DE FARIAS
Cargo/Função: (12038) NIVEL TECNICO ASSISTENCIAL
Referência: 000 Carga Horária: 40H
Un. Adm: (224316) COORD DE CLINICA MEDICA E PEDIATRICA
A Partir de: 01/11/2023 Até29/11/2023
Qtde Plantões: 12

Processo N.: SES-PRO-2023/78164
Nome: (281504/5) JOANA CRISTINA ROHDEN
Cargo/Função: (12038) NIVEL TECNICO ASSISTENCIAL
Referência: 000 Carga Horária: 40H
Un. Adm: (195731) HOSP REGIONAL DE ALTA FLORESTA
ALBERT SABIN
A Partir de: 02/11/2023 Até30/11/2023
Qtde Plantões: 14

Processo N.: SES-PRO-2023/80291
Nome: (281593/4) JOANA GOMES DA SILVA LEITE
Cargo/Função: (12038) NIVEL TECNICO ASSISTENCIAL
Referência: 000 Carga Horária: 40H
Un. Adm: (224316) COORD DE CLINICA MEDICA E PEDIATRICA
A Partir de: 04/11/2023 Até30/11/2023
Qtde Plantões: 11

Processo N.: SES-PRO-2023/78164
Nome: (326947/1) JOAO CARLOS DE SOUZA JUNIOR
Cargo/Função: (12038) NIVEL TECNICO ASSISTENCIAL
Referência: 000 Carga Horária: 40H
Un. Adm: (195731) HOSP REGIONAL DE ALTA FLORESTA
ALBERT SABIN
A Partir de: 02/11/2023 Até30/11/2023
Qtde Plantões: 14

Processo N.: SES-PRO-2023/79400
Nome: (327915/1) JOAO PEDRO MARQUES DA SILVA
Cargo/Função: (12038) NIVEL TECNICO ASSISTENCIAL
Referência: 000 Carga Horária: 40H
Un. Adm: (195707) HOSP REGIONAL DR ANTONIO CARLOS
SOUTO FONTES
A Partir de: 01/11/2023 Até29/11/2023
Qtde Plantões: 14

Processo N.: SES-PRO-2023/79606
Nome: (117335/1) JOAO SIDNEY PETRONILHO
Cargo/Função: (4989) PROFIS APOIO SERV SAUDE SUS
Referência: D-007 Carga Horária: 40H
Un. Adm: (195707) HOSP REGIONAL DR ANTONIO CARLOS
SOUTO FONTES
A Partir de: 02/11/2023 Até30/11/2023
Qtde Plantões: 14

Processo N.: SES-PRO-2023/80291
Nome: (321907/1) JOASIL SOUZA OLIVEIRA
Cargo/Função: (12038) NIVEL TECNICO ASSISTENCIAL
Referência: 000 Carga Horária: 40H
Un. Adm: (224294) COORD DE ENFERMAGEM CIRURGICA E
CME
A Partir de: 10/11/2023 Até30/11/2023
Qtde Plantões: 9

Processo N.: SES-PRO-2023/79400
Nome: (280465/4) JOCINEIDE DA SILVA RODRIGUES
Cargo/Função: (12038) NIVEL TECNICO ASSISTENCIAL
Referência: 000 Carga Horária: 40H
Un. Adm: (195707) HOSP REGIONAL DR ANTONIO CARLOS
SOUTO FONTES
A Partir de: 12/11/2023 Até29/11/2023
Qtde Plantões: 9

Processo N.: SES-PRO-2023/80235
Nome: (300263/2) JOELMA RODRIGUES
Cargo/Função: (12036) NIVEL SUPERIOR ASSISTENCIAL
Referência: 000 Carga Horária: 40H
Un. Adm: (224294) COORD DE ENFERMAGEM CIRURGICA E
CME
A Partir de: 01/11/2023 Até29/11/2023
Qtde Plantões: 13

Processo N.: SES-PRO-2023/79381
Nome: (96209/1) JOEMIL FRANCISCO DE SOUZA
Cargo/Função: (4946) PROFIS TEC NIV MEDIO SERV SAUDE
SUS
Referência: D-009 Carga Horária: 40H
Un. Adm: (191078) COORD DE APOIO ADMINISTRATIVO DO
CIAPS
A Partir de: 01/11/2023 Até30/11/2023
Qtde Plantões: 14

Processo N.: SES-PRO-2023/77244**Nome: (106798/1) JONES ROBSON PEREIRA PIETROSKI CUNHA**
Cargo/Função: (4946) PROFIS TEC NIV MEDIO SERV SAUDE**SUS****Referência: D-007 Carga Horária: 40H**
Un. Adm: (195715) HOSP REGIONAL DE COLIDER
A Partir de: 04/07/2023 Até30/07/2023
Qtde Plantões: 10**Processo N.: SES-PRO-2023/80235****Nome: (325791/1) JONNES WILKSON LUIZ OLIVEIRA DE MELO**
Cargo/Função: (12036) NIVEL SUPERIOR ASSISTENCIAL
Referência: 000 Carga Horária: 40H
Un. Adm: (224316) COORD DE CLINICA MEDICA E PEDIATRICA
A Partir de: 02/11/2023 Até30/11/2023
Qtde Plantões: 13**Processo N.: SES-PRO-2023/79400****Nome: (280820/3) JORGINA CONCEICAO PARABA**
Cargo/Função: (12038) NIVEL TECNICO ASSISTENCIAL
Referência: 000 Carga Horária: 40H
Un. Adm: (195707) HOSP REGIONAL DR ANTONIO CARLOS**SOUTO FONTES****A Partir de: 01/11/2023 Até29/11/2023**
Qtde Plantões: 14**Processo N.: SES-PRO-2023/81294****Nome: (58087/1) JOSE LUIZ PEREIRA DE OLIVEIRA**
Cargo/Função: (4912) PROFIS TEC NIV SUPERIOR SERV SAUDE**SUS****Referência: D-010 Carga Horária: 30H**
Un. Adm: (198544) SUPERINT DE ENFERMAGEM
A Partir de: 07/11/2023 Até30/11/2023
Qtde Plantões: 9**Processo N.: SES-PRO-2023/78164****Nome: (139685/15) JOSE MENDES DE OLIVEIRA**
Cargo/Função: (12038) NIVEL TECNICO ASSISTENCIAL
Referência: 000 Carga Horária: 40H
Un. Adm: (195731) HOSP REGIONAL DE ALTA FLORESTA**ALBERT SABIN****A Partir de: 02/11/2023 Até30/11/2023**
Qtde Plantões: 14**Processo N.: SES-PRO-2023/80291****Nome: (296133/3) JOSE MESSIAS DOS SANTOS FILHO**
Cargo/Função: (12038) NIVEL TECNICO ASSISTENCIAL
Referência: 000 Carga Horária: 40H
Un. Adm: (224294) COORD DE ENFERMAGEM CIRURGICA E**CME****A Partir de: 01/11/2023 Até29/11/2023**
Qtde Plantões: 14**Processo N.: SES-PRO-2023/79381****Nome: (63764/1) JOSE ROBERTO CAETANO MARQUES**
Cargo/Função: (4946) PROFIS TEC NIV MEDIO SERV SAUDE**SUS****Referência: D-011 Carga Horária: 40H**
Un. Adm: (191078) COORD DE APOIO ADMINISTRATIVO DO**CIAPS****A Partir de: 01/11/2023 Até30/11/2023**
Qtde Plantões: 14**Processo N.: SES-PRO-2023/79400****Nome: (220670/3) JOSEFA DA SILVA SANTANA**
Cargo/Função: (12038) NIVEL TECNICO ASSISTENCIAL
Referência: 000 Carga Horária: 40H
Un. Adm: (195707) HOSP REGIONAL DR ANTONIO CARLOS**SOUTO FONTES****A Partir de: 01/11/2023 Até30/11/2023**
Qtde Plantões: 14**Processo N.: SES-PRO-2023/80291****Nome: (299328/3) JOSELIA SODRE PEREIRA**
Cargo/Função: (12038) NIVEL TECNICO ASSISTENCIAL
Referência: 000 Carga Horária: 40H
Un. Adm: (224316) COORD DE CLINICA MEDICA E PEDIATRICA
A Partir de: 01/11/2023 Até19/11/2023
Qtde Plantões: 10**Processo N.: SES-PRO-2023/78164****Nome: (281145/4) JOSELMA ALVES GOMES**
Cargo/Função: (12038) NIVEL TECNICO ASSISTENCIAL
Referência: 000 Carga Horária: 40H
Un. Adm: (195731) HOSP REGIONAL DE ALTA FLORESTA**ALBERT SABIN****A Partir de: 02/11/2023 Até30/11/2023**
Qtde Plantões: 14**Processo N.: SES-PRO-2023/80578****Nome: (246368/8) JOSENIL AGOSTINHA DE MORAES**
Cargo/Função: (12044) NIVEL MEDIO ADMINISTRATIVO
Referência: 000 Carga Horária: 40H
Un. Adm: (224278) SUP ADMINISTRATIVA E FINANCEIRA
A Partir de: 01/11/2023 Até29/11/2023
Qtde Plantões: 14**Processo N.: SES-PRO-2023/78164****Nome: (279789/4) JOSIANE DE ARAUJO PAVAN**
Cargo/Função: (12038) NIVEL TECNICO ASSISTENCIAL
Referência: 000 Carga Horária: 40H
Un. Adm: (195731) HOSP REGIONAL DE ALTA FLORESTA**ALBERT SABIN****A Partir de: 01/11/2023 Até29/11/2023**
Qtde Plantões: 14**Processo N.: SES-PRO-2023/80291****Nome: (298945/2) JOSINEIA LARA SOARES**
Cargo/Função: (12038) NIVEL TECNICO ASSISTENCIAL
Referência: 000 Carga Horária: 40H
Un. Adm: (224316) COORD DE CLINICA MEDICA E PEDIATRICA
A Partir de: 02/11/2023 Até30/11/2023
Qtde Plantões: 14**Processo N.: SES-PRO-2023/80235****Nome: (319703/1) JOVINETE MESSIAS DOS SANTOS**
Cargo/Função: (12036) NIVEL SUPERIOR ASSISTENCIAL
Referência: 000 Carga Horária: 40H
Un. Adm: (224294) COORD DE ENFERMAGEM CIRURGICA E**CME****A Partir de: 28/11/2023 Até30/11/2023**
Qtde Plantões: 2**Processo N.: SES-PRO-2023/79400****Nome: (281548/4) JUCILEIA DA SILVA FERNANDES**
Cargo/Função: (12038) NIVEL TECNICO ASSISTENCIAL
Referência: 000 Carga Horária: 40H
Un. Adm: (195707) HOSP REGIONAL DR ANTONIO CARLOS**SOUTO FONTES****A Partir de: 01/11/2023 Até30/11/2023**
Qtde Plantões: 14**Processo N.: SES-PRO-2023/80291****Nome: (217324/5) JUCILENE CLOTILDES RIBEIRO RODRIGUES DE**
MATOS**Cargo/Função: (12038) NIVEL TECNICO ASSISTENCIAL**
Referência: 000 Carga Horária: 40H
Un. Adm: (224316) COORD DE CLINICA MEDICA E PEDIATRICA
A Partir de: 01/11/2023 Até29/11/2023
Qtde Plantões: 13**Processo N.: SES-PRO-2023/80291****Nome: (300978/4) JUCILENE OLIVEIRA DA SILVA CARVALHO**
Cargo/Função: (12038) NIVEL TECNICO ASSISTENCIAL
Referência: 000 Carga Horária: 40H
Un. Adm: (224316) COORD DE CLINICA MEDICA E PEDIATRICA
A Partir de: 02/11/2023 Até28/11/2023
Qtde Plantões: 11**Processo N.: SES-PRO-2023/78164****Nome: (281541/4) JULIANA ALVES DUARTE**
Cargo/Função: (12038) NIVEL TECNICO ASSISTENCIAL
Referência: 000 Carga Horária: 40H
Un. Adm: (195731) HOSP REGIONAL DE ALTA FLORESTA**ALBERT SABIN****A Partir de: 01/11/2023 Até27/11/2023**
Qtde Plantões: 14

Processo N.: SES-PRO-2023/80287

Nome: (332307/1) JULIANA DE PAULA SILVA DIAS
Cargo/Função: (12038) NIVEL TECNICO ASSISTENCIAL
Referência: 000 Carga Horária: 40H
Un. Adm: (224316) COORD DE CLINICA MEDICA E PEDIATRICA
A Partir de: 01/11/2023 Até30/11/2023
Qtde Plantões: 14

Processo N.: SES-PRO-2023/78164

Nome: (280200/3) JULIANE CONCEICAO MATOS DA SILVA
Cargo/Função: (12038) NIVEL TECNICO ASSISTENCIAL
Referência: 000 Carga Horária: 40H
Un. Adm: (195731) HOSP REGIONAL DE ALTA FLORESTA
ALBERT SABIN
A Partir de: 01/11/2023 Até29/11/2023
Qtde Plantões: 14

Processo N.: SES-PRO-2023/80291

Nome: (300638/3) JUSCELIA NUNES DA SILVA
Cargo/Função: (12038) NIVEL TECNICO ASSISTENCIAL
Referência: 000 Carga Horária: 40H
Un. Adm: (224294) COORD DE ENFERMAGEM CIRURGICA E
CME
A Partir de: 02/11/2023 Até30/11/2023
Qtde Plantões: 12

Processo N.: SES-PRO-2023/80287

Nome: (316620/2) JUSENAURA SILVA SOUSA
Cargo/Função: (12038) NIVEL TECNICO ASSISTENCIAL
Referência: 000 Carga Horária: 40H
Un. Adm: (224316) COORD DE CLINICA MEDICA E PEDIATRICA
A Partir de: 01/11/2023 Até29/11/2023
Qtde Plantões: 9

Processo N.: SES-PRO-2023/79400

Nome: (280802/5) KARLA FERNANDA AGUILEIRA DE CAMPOS
Cargo/Função: (12038) NIVEL TECNICO ASSISTENCIAL
Referência: 000 Carga Horária: 40H
Un. Adm: (195707) HOSP REGIONAL DR ANTONIO CARLOS
SOUTO FONTES
A Partir de: 17/11/2023 Até27/11/2023
Qtde Plantões: 5

Processo N.: SES-PRO-2023/79400

Nome: (297133/3) KATIA APARECIDA CARVALHO PINHEIRO
Cargo/Função: (12038) NIVEL TECNICO ASSISTENCIAL
Referência: 000 Carga Horária: 40H
Un. Adm: (195707) HOSP REGIONAL DR ANTONIO CARLOS
SOUTO FONTES
A Partir de: 01/11/2023 Até29/11/2023
Qtde Plantões: 12

Processo N.: SES-PRO-2023/79529

Nome: (107525/2) KATIA REGINA DE ARRUDA
Cargo/Função: (12036) NIVEL SUPERIOR ASSISTENCIAL
Referência: 000 Carga Horária: 30H
Un. Adm: (224286) SUP DE ENFERMAGEM
A Partir de: 01/11/2023 Até28/11/2023
Qtde Plantões: 10

Processo N.: SES-PRO-2023/78164

Nome: (281227/4) KATIANE DA COSTA GALVAO CORREA
Cargo/Função: (12038) NIVEL TECNICO ASSISTENCIAL
Referência: 000 Carga Horária: 40H
Un. Adm: (195731) HOSP REGIONAL DE ALTA FLORESTA
ALBERT SABIN
A Partir de: 02/11/2023 Até30/11/2023
Qtde Plantões: 13

Processo N.: SES-PRO-2023/80235

Nome: (322293/1) KEILA PAIVA DA SILVA
Cargo/Função: (12036) NIVEL SUPERIOR ASSISTENCIAL
Referência: 000 Carga Horária: 40H
Un. Adm: (224316) COORD DE CLINICA MEDICA E PEDIATRICA
A Partir de: 02/11/2023 Até30/11/2023
Qtde Plantões: 14

Processo N.: SES-PRO-2023/80287

Nome: (295526/3) LAURA RODRIGUES PEREIRA
Cargo/Função: (12038) NIVEL TECNICO ASSISTENCIAL
Referência: 000 Carga Horária: 40H
Un. Adm: (224316) COORD DE CLINICA MEDICA E PEDIATRICA
A Partir de: 01/11/2023 Até27/11/2023
Qtde Plantões: 14

Processo N.: SES-PRO-2023/79381

Nome: (113999/1) LAZARO SOARES PORTO
Cargo/Função: (4946) PROFIS TEC NIV MEDIO SERV SAUDE
SUS
Referência: D-006 Carga Horária: 40H
Un. Adm: (191078) COORD DE APOIO ADMINISTRATIVO DO
CIAPS
A Partir de: 03/11/2023 Até29/11/2023
Qtde Plantões: 14

Processo N.: SES-PRO-2023/79400

Nome: (281916/4) LEANDRO ALMEIDA DE OLIVEIRA
Cargo/Função: (12038) NIVEL TECNICO ASSISTENCIAL
Referência: 000 Carga Horária: 40H
Un. Adm: (195707) HOSP REGIONAL DR ANTONIO CARLOS
SOUTO FONTES
A Partir de: 02/11/2023 Até30/11/2023
Qtde Plantões: 13

Processo N.: SES-PRO-2023/78164

Nome: (219590/5) LEANDRO DOS SANTOS LEITE
Cargo/Função: (12038) NIVEL TECNICO ASSISTENCIAL
Referência: 000 Carga Horária: 40H
Un. Adm: (195731) HOSP REGIONAL DE ALTA FLORESTA
ALBERT SABIN
A Partir de: 02/11/2023 Até30/11/2023
Qtde Plantões: 14

Processo N.: SES-PRO-2023/78164

Nome: (281853/3) LEANDRO FERREIRA DOS SANTOS
Cargo/Função: (12038) NIVEL TECNICO ASSISTENCIAL
Referência: 000 Carga Horária: 40H
Un. Adm: (195731) HOSP REGIONAL DE ALTA FLORESTA
ALBERT SABIN
A Partir de: 02/11/2023 Até30/11/2023
Qtde Plantões: 14

Processo N.: SES-PRO-2023/79400

Nome: (280617/4) LEONICE OZEIA DE OLIVEIRA
Cargo/Função: (12038) NIVEL TECNICO ASSISTENCIAL
Referência: 000 Carga Horária: 40H
Un. Adm: (195707) HOSP REGIONAL DR ANTONIO CARLOS
SOUTO FONTES
A Partir de: 14/11/2023 Até30/11/2023
Qtde Plantões: 9

Processo N.: SES-PRO-2023/79400

Nome: (301114/3) LETICIA CARLA DA SILVA GOMES SOARES
Cargo/Função: (12038) NIVEL TECNICO ASSISTENCIAL
Referência: 000 Carga Horária: 40H
Un. Adm: (195707) HOSP REGIONAL DR ANTONIO CARLOS
SOUTO FONTES
A Partir de: 01/11/2023 Até29/11/2023
Qtde Plantões: 13

Processo N.: SES-PRO-2023/79400

Nome: (280615/4) LETICIA LIANDRO CARVALHO
Cargo/Função: (12038) NIVEL TECNICO ASSISTENCIAL
Referência: 000 Carga Horária: 40H
Un. Adm: (195707) HOSP REGIONAL DR ANTONIO CARLOS
SOUTO FONTES
A Partir de: 02/11/2023 Até30/11/2023
Qtde Plantões: 12

Processo N.: SES-PRO-2023/80531

Nome: (297074/3) LIDIANE SILVA
Cargo/Função: (12040) NIVEL AUXILIAR ASSISTENCIAL
Referência: 000 Carga Horária: 40H
Un. Adm: (195693) HOSP REGIONAL DE SORRISO
A Partir de: 18/11/2023 Até30/11/2023
Qtde Plantões: 7

Processo N.: SES-PRO-2023/79400

Nome: (280614/4) LILIANE ROSANGELA DO CARMO E SILVA
Cargo/Função: (12038) NIVEL TECNICO ASSISTENCIAL
Referência: 000 Carga Horária: 40H
Un. Adm: (195707) HOSP REGIONAL DR ANTONIO CARLOS SOUTO FONTES
A Partir de: 02/11/2023 Até30/11/2023
Qtde Plantões: 13

Processo N.: SES-PRO-2023/80287

Nome: (297214/3) LIONETE BRAGA RODRIGUES
Cargo/Função: (12038) NIVEL TECNICO ASSISTENCIAL
Referência: 000 Carga Horária: 40H
Un. Adm: (224316) COORD DE CLINICA MEDICA E PEDIATRICA
A Partir de: 03/11/2023 Até25/11/2023
Qtde Plantões: 11

Processo N.: SES-PRO-2023/81374

Nome: (324519/1) LORRANNY DE ABREU AVELAR
Cargo/Função: (12044) NIVEL MEDIO ADMINISTRATIVO
Referência: 000 Carga Horária: 40H
Un. Adm: (198544) SUPERINT DE ENFERMAGEM
A Partir de: 01/11/2023 Até29/11/2023
Qtde Plantões: 12

Processo N.: SES-PRO-2023/80531

Nome: (296606/3) LUANA VIEIRA DOS SANTOS
Cargo/Função: (12040) NIVEL AUXILIAR ASSISTENCIAL
Referência: 000 Carga Horária: 40H
Un. Adm: (195693) HOSP REGIONAL DE SORRISO
A Partir de: 02/11/2023 Até30/11/2023
Qtde Plantões: 12

Processo N.: SES-PRO-2023/78164

Nome: (281125/4) LUCIANA DE OLIVEIRA ESCORSIN
Cargo/Função: (12038) NIVEL TECNICO ASSISTENCIAL
Referência: 000 Carga Horária: 40H
Un. Adm: (195731) HOSP REGIONAL DE ALTA FLORESTA
ALBERT SABIN
A Partir de: 02/11/2023 Até27/11/2023
Qtde Plantões: 14

Processo N.: SES-PRO-2023/78164

Nome: (296167/2) LUCIANA SCHUVARTZ
Cargo/Função: (12038) NIVEL TECNICO ASSISTENCIAL
Referência: 000 Carga Horária: 40H
Un. Adm: (195731) HOSP REGIONAL DE ALTA FLORESTA
ALBERT SABIN
A Partir de: 01/11/2023 Até29/11/2023
Qtde Plantões: 14

Processo N.: SES-PRO-2023/79400

Nome: (280613/4) LUCIENE HURTADO COUTO
Cargo/Função: (12038) NIVEL TECNICO ASSISTENCIAL
Referência: 000 Carga Horária: 40H
Un. Adm: (195707) HOSP REGIONAL DR ANTONIO CARLOS SOUTO FONTES
A Partir de: 02/11/2023 Até30/11/2023
Qtde Plantões: 13

Processo N.: SES-PRO-2023/78164

Nome: (281444/4) LUCINEIA APARECIDA DA CONCEICAO PIMENTEL
Cargo/Função: (12038) NIVEL TECNICO ASSISTENCIAL
Referência: 000 Carga Horária: 40H
Un. Adm: (195731) HOSP REGIONAL DE ALTA FLORESTA
ALBERT SABIN
A Partir de: 02/11/2023 Até30/11/2023
Qtde Plantões: 14

Processo N.: SES-PRO-2023/79400

Nome: (281532/4) LUIZA MARIA PESSOA DE SOUZA
Cargo/Função: (12038) NIVEL TECNICO ASSISTENCIAL
Referência: 000 Carga Horária: 40H
Un. Adm: (195707) HOSP REGIONAL DR ANTONIO CARLOS SOUTO FONTES
A Partir de: 01/11/2023 Até29/11/2023
Qtde Plantões: 14

Processo N.: SES-PRO-2023/79400

Nome: (280525/4) LUTERVANIA DO NASCIMENTO TROCATE
Cargo/Função: (12038) NIVEL TECNICO ASSISTENCIAL
Referência: 000 Carga Horária: 40H
Un. Adm: (195707) HOSP REGIONAL DR ANTONIO CARLOS SOUTO FONTES
A Partir de: 03/11/2023 Até29/11/2023
Qtde Plantões: 13

Processo N.: SES-PRO-2024/01994

Nome: (214204/11) LUZIA EDWIRGNS SILVA DE ARRUDA
Cargo/Função: (12044) NIVEL MEDIO ADMINISTRATIVO
Referência: 000 Carga Horária: 40H
Un. Adm: (197041) COORD DO SERVICO DE ATEND MOVEL DE URGENCIA SAMU
A Partir de: 01/12/2023 Até30/12/2023
Qtde Plantões: 14

Processo N.: SES-PRO-2023/78164

Nome: (320216/1) LUZIA RODRIGUES DA ROCHA
Cargo/Função: (12038) NIVEL TECNICO ASSISTENCIAL
Referência: 000 Carga Horária: 40H
Un. Adm: (195731) HOSP REGIONAL DE ALTA FLORESTA
ALBERT SABIN
A Partir de: 01/11/2023 Até29/11/2023
Qtde Plantões: 14

Processo N.: SES-PRO-2023/78164

Nome: (238500/7) MAGALI MARA KLAESNER
Cargo/Função: (12038) NIVEL TECNICO ASSISTENCIAL
Referência: 000 Carga Horária: 40H
Un. Adm: (195731) HOSP REGIONAL DE ALTA FLORESTA
ALBERT SABIN
A Partir de: 02/11/2023 Até30/11/2023
Qtde Plantões: 14

Processo N.: SES-PRO-2023/79400

Nome: (305457/2) MAGNA CRISTINA RODRIGUES
Cargo/Função: (12038) NIVEL TECNICO ASSISTENCIAL
Referência: 000 Carga Horária: 40H
Un. Adm: (195707) HOSP REGIONAL DR ANTONIO CARLOS SOUTO FONTES
A Partir de: 02/11/2023 Até30/11/2023
Qtde Plantões: 13

Processo N.: SES-PRO-2023/79400

Nome: (280928/4) MAGNA SOUZA LIMA
Cargo/Função: (12038) NIVEL TECNICO ASSISTENCIAL
Referência: 000 Carga Horária: 40H
Un. Adm: (195707) HOSP REGIONAL DR ANTONIO CARLOS SOUTO FONTES
A Partir de: 02/11/2023 Até30/11/2023
Qtde Plantões: 12

Processo N.: SES-PRO-2023/78164

Nome: (128086/23) MAGNA VIEIRA DOS SANTOS
Cargo/Função: (12038) NIVEL TECNICO ASSISTENCIAL
Referência: 000 Carga Horária: 40H
Un. Adm: (195731) HOSP REGIONAL DE ALTA FLORESTA
ALBERT SABIN
A Partir de: 01/11/2023 Até29/11/2023
Qtde Plantões: 14

Processo N.: SES-PRO-2023/80531

Nome: (281044/4) MAIRES MARIA DA SILVA FERREIRA
Cargo/Função: (12040) NIVEL AUXILIAR ASSISTENCIAL
Referência: 000 Carga Horária: 40H
Un. Adm: (195693) HOSP REGIONAL DE SORRISO
A Partir de: 01/11/2023 Até29/11/2023
Qtde Plantões: 13

Processo N.: SES-PRO-2023/79400

Nome: (327916/1) MARCIA MARIA DA SILVA RIBEIRO
Cargo/Função: (12038) NIVEL TECNICO ASSISTENCIAL
Referência: 000 Carga Horária: 40H
Un. Adm: (195707) HOSP REGIONAL DR ANTONIO CARLOS SOUTO FONTES
A Partir de: 02/11/2023 Até30/11/2023
Qtde Plantões: 13

Processo N.: SES-PRO-2023/79400
 Nome: (280630/4) MARCIA ROSA DE BARROS
 Cargo/Função: (12038) NIVEL TECNICO ASSISTENCIAL
 Referência: 000 Carga Horária: 40H
 Un. Adm: (195707) HOSP REGIONAL DR ANTONIO CARLOS SOUTO FONTES
 A Partir de: 02/11/2023 Até30/11/2023
 Qtde Plantões: 13

Processo N.: SES-PRO-2023/79400
 Nome: (302722/2) MARCILEIA MEDINA MARCAL
 Cargo/Função: (12038) NIVEL TECNICO ASSISTENCIAL
 Referência: 000 Carga Horária: 40H
 Un. Adm: (195707) HOSP REGIONAL DR ANTONIO CARLOS SOUTO FONTES
 A Partir de: 02/11/2023 Até30/11/2023
 Qtde Plantões: 14

Processo N.: SES-PRO-2023/80235
 Nome: (322581/1) MARCIO BENEDITO DE MORAES
 Cargo/Função: (12036) NIVEL SUPERIOR ASSISTENCIAL
 Referência: 000 Carga Horária: 40H
 Un. Adm: (224316) COORD DE CLINICA MEDICA E PEDIATRICA
 A Partir de: 01/11/2023 Até29/11/2023
 Qtde Plantões: 12

Processo N.: SES-PRO-2023/79400
 Nome: (280612/4) MARCONDES GONCALVES MENDES
 Cargo/Função: (12038) NIVEL TECNICO ASSISTENCIAL
 Referência: 000 Carga Horária: 40H
 Un. Adm: (195707) HOSP REGIONAL DR ANTONIO CARLOS SOUTO FONTES
 A Partir de: 02/11/2023 Até30/11/2023
 Qtde Plantões: 14

Processo N.: SES-PRO-2023/81374
 Nome: (281808/3) MARCOS LEONEL
 Cargo/Função: (12044) NIVEL MEDIO ADMINISTRATIVO
 Referência: 000 Carga Horária: 40H
 Un. Adm: (198544) SUPERINT DE ENFERMAGEM
 A Partir de: 02/11/2023 Até14/11/2023
 Qtde Plantões: 6

Processo N.: SES-PRO-2024/01994
 Nome: (289426/3) MARCOS ROGERIO RODRIGUES DE SOUZA
 Cargo/Função: (12044) NIVEL MEDIO ADMINISTRATIVO
 Referência: 000 Carga Horária: 40H
 Un. Adm: (197041) COORD DO SERVICO DE ATEND MOVEL DE URGENCIA SAMU
 A Partir de: 01/12/2023 Até30/12/2023
 Qtde Plantões: 11

Processo N.: SES-PRO-2023/79400
 Nome: (296391/7) MARGARETH DA SILVA PLAQUI
 Cargo/Função: (12038) NIVEL TECNICO ASSISTENCIAL
 Referência: 000 Carga Horária: 40H
 Un. Adm: (195707) HOSP REGIONAL DR ANTONIO CARLOS SOUTO FONTES
 A Partir de: 01/11/2023 Até29/11/2023
 Qtde Plantões: 13

Processo N.: SES-PRO-2023/80287
 Nome: (304761/2) MARIA ANTONIA ALVES GARCIA
 Cargo/Função: (12038) NIVEL TECNICO ASSISTENCIAL
 Referência: 000 Carga Horária: 40H
 Un. Adm: (224316) COORD DE CLINICA MEDICA E PEDIATRICA
 A Partir de: 01/11/2023 Até29/11/2023
 Qtde Plantões: 14

Processo N.: SES-PRO-2023/80006
 Nome: (94530/1) MARIA APARECIDA NEGRETTI
 Cargo/Função: (4946) PROFIS TEC NIV MEDIO SERV SAUDE SUS
 Referência: D-008 Carga Horária: 40H
 Un. Adm: (195758) HOSP ESTADUAL LOUSITE FERREIRA DA SILVA
 A Partir de: 02/11/2023 Até30/11/2023
 Qtde Plantões: 14

Processo N.: SES-PRO-2023/80006
 Nome: (94401/1) MARIA AUXILIADORA DE OLIVEIRA
 Cargo/Função: (4946) PROFIS TEC NIV MEDIO SERV SAUDE SUS
 Referência: D-007 Carga Horária: 40H
 Un. Adm: (198722) SUPERINT DE ENFERMAGEM
 A Partir de: 08/11/2023 Até30/11/2023
 Qtde Plantões: 6

Processo N.: SES-PRO-2023/80287
 Nome: (332308/1) MARIA AUXILIADORA MACIEL DOS SANTOS
 Cargo/Função: (12038) NIVEL TECNICO ASSISTENCIAL
 Referência: 000 Carga Horária: 40H
 Un. Adm: (224316) COORD DE CLINICA MEDICA E PEDIATRICA
 A Partir de: 07/11/2023 Até29/11/2023
 Qtde Plantões: 12

Processo N.: SES-PRO-2023/79400
 Nome: (328932/1) MARIA CRISTINA DE OLIVEIRA
 Cargo/Função: (12038) NIVEL TECNICO ASSISTENCIAL
 Referência: 000 Carga Horária: 40H
 Un. Adm: (195707) HOSP REGIONAL DR ANTONIO CARLOS SOUTO FONTES
 A Partir de: 01/11/2023 Até29/11/2023
 Qtde Plantões: 13

Processo N.: SES-PRO-2023/79400
 Nome: (281919/4) MARIA DA APARECIDA SOUZA
 Cargo/Função: (12038) NIVEL TECNICO ASSISTENCIAL
 Referência: 000 Carga Horária: 40H
 Un. Adm: (195707) HOSP REGIONAL DR ANTONIO CARLOS SOUTO FONTES
 A Partir de: 02/11/2023 Até30/11/2023
 Qtde Plantões: 13

Processo N.: SES-PRO-2023/78164
 Nome: (296199/3) MARIA DA PIEDADE SOUZA DIAMANTINO DA CRUZ
 Cargo/Função: (12038) NIVEL TECNICO ASSISTENCIAL
 Referência: 000 Carga Horária: 40H
 Un. Adm: (195731) HOSP REGIONAL DE ALTA FLORESTA ALBERT SABIN
 A Partir de: 02/11/2023 Até28/11/2023
 Qtde Plantões: 14

Processo N.: SES-PRO-2023/79400
 Nome: (327917/1) MARIA DE FATIMA SEIDHT MOTA
 Cargo/Função: (12038) NIVEL TECNICO ASSISTENCIAL
 Referência: 000 Carga Horária: 40H
 Un. Adm: (195707) HOSP REGIONAL DR ANTONIO CARLOS SOUTO FONTES
 A Partir de: 02/11/2023 Até30/11/2023
 Qtde Plantões: 13

Processo N.: SES-PRO-2023/80578
 Nome: (329385/1) MARIA DO CARMO DA SILVA
 Cargo/Função: (12044) NIVEL MEDIO ADMINISTRATIVO
 Referência: 000 Carga Horária: 40H
 Un. Adm: (224278) SUP ADMINISTRATIVA E FINANCEIRA
 A Partir de: 01/11/2023 Até29/11/2023
 Qtde Plantões: 12

Processo N.: SES-PRO-2023/78164
 Nome: (281224/4) MARIA DO ROSARIO ALVES DE SOUZA
 Cargo/Função: (12038) NIVEL TECNICO ASSISTENCIAL
 Referência: 000 Carga Horária: 40H
 Un. Adm: (195731) HOSP REGIONAL DE ALTA FLORESTA ALBERT SABIN
 A Partir de: 02/11/2023 Até30/11/2023
 Qtde Plantões: 14

Processo N.: SES-PRO-2023/78164
 Nome: (302778/3) MARIA DO SOCORRO DE SOUZA
 Cargo/Função: (12038) NIVEL TECNICO ASSISTENCIAL
 Referência: 000 Carga Horária: 40H
 Un. Adm: (195731) HOSP REGIONAL DE ALTA FLORESTA ALBERT SABIN
 A Partir de: 01/11/2023 Até29/11/2023
 Qtde Plantões: 14

Processo N.: SES-PRO-2023/78164**Nome:** (281208/4) MARIA DOS SANTOS RODRIGUES
Cargo/Função: (12038) NIVEL TECNICO ASSISTENCIAL
Referência: 000 Carga Horária: 40H
Un. Adm: (195731) HOSP REGIONAL DE ALTA FLORESTA**ALBERT SABIN****A Partir de:** 01/11/2023 Até29/11/2023**Qtde Plantões:** 14**Processo N.: SES-PRO-2023/79400****Nome:** (328929/1) MARIA ELISANGELA SILVA DOS SANTOS
Cargo/Função: (12038) NIVEL TECNICO ASSISTENCIAL
Referência: 000 Carga Horária: 40H
Un. Adm: (195707) HOSP REGIONAL DR ANTONIO CARLOS**SOUTO FONTES****A Partir de:** 02/11/2023 Até30/11/2023**Qtde Plantões:** 14**Processo N.: SES-PRO-2023/78164****Nome:** (296521/3) MARIA FELIX DA SILVA
Cargo/Função: (12038) NIVEL TECNICO ASSISTENCIAL
Referência: 000 Carga Horária: 40H
Un. Adm: (195731) HOSP REGIONAL DE ALTA FLORESTA**ALBERT SABIN****A Partir de:** 01/11/2023 Até29/11/2023**Qtde Plantões:** 14**Processo N.: SES-PRO-2023/79400****Nome:** (281835/4) MARIA FRANCISCA PAIVA RODRIGUES
Cargo/Função: (12038) NIVEL TECNICO ASSISTENCIAL
Referência: 000 Carga Horária: 40H
Un. Adm: (195707) HOSP REGIONAL DR ANTONIO CARLOS**SOUTO FONTES****A Partir de:** 03/11/2023 Até29/11/2023**Qtde Plantões:** 13**Processo N.: SES-PRO-2023/78164****Nome:** (281299/4) MARIA GLANCIENE MAGALHAES
Cargo/Função: (12038) NIVEL TECNICO ASSISTENCIAL
Referência: 000 Carga Horária: 40H
Un. Adm: (195731) HOSP REGIONAL DE ALTA FLORESTA**ALBERT SABIN****A Partir de:** 02/11/2023 Até30/11/2023**Qtde Plantões:** 14**Processo N.: SES-PRO-2023/79400****Nome:** (328933/1) MARIA JOSE DA SILVA
Cargo/Função: (12038) NIVEL TECNICO ASSISTENCIAL
Referência: 000 Carga Horária: 40H
Un. Adm: (195707) HOSP REGIONAL DR ANTONIO CARLOS**SOUTO FONTES****A Partir de:** 01/11/2023 Até27/11/2023**Qtde Plantões:** 13**Processo N.: SES-PRO-2023/78164****Nome:** (281206/4) MARIA JOSE FERREIRA DA SILVA
Cargo/Função: (12038) NIVEL TECNICO ASSISTENCIAL
Referência: 000 Carga Horária: 40H
Un. Adm: (195731) HOSP REGIONAL DE ALTA FLORESTA**ALBERT SABIN****A Partir de:** 01/11/2023 Até29/11/2023**Qtde Plantões:** 14**Processo N.: SES-PRO-2023/78164****Nome:** (281122/4) MARIA MADALENA DONISETTE BALDIN DE OLIVEIRA**Cargo/Função:** (12038) NIVEL TECNICO ASSISTENCIAL
Referência: 000 Carga Horária: 40H
Un. Adm: (195731) HOSP REGIONAL DE ALTA FLORESTA**ALBERT SABIN****A Partir de:** 01/11/2023 Até29/11/2023**Qtde Plantões:** 14**Processo N.: SES-PRO-2023/79400****Nome:** (327918/1) MARIA NADIR DE SOUZA OLIVEIRA
Cargo/Função: (12038) NIVEL TECNICO ASSISTENCIAL
Referência: 000 Carga Horária: 40H
Un. Adm: (195707) HOSP REGIONAL DR ANTONIO CARLOS**SOUTO FONTES****A Partir de:** 01/11/2023 Até29/11/2023**Qtde Plantões:** 13**Processo N.: SES-PRO-2023/78164****Nome:** (281874/2) MARIA PEREIRA DE ALMEIDA
Cargo/Função: (12038) NIVEL TECNICO ASSISTENCIAL
Referência: 000 Carga Horária: 40H
Un. Adm: (195731) HOSP REGIONAL DE ALTA FLORESTA**ALBERT SABIN****A Partir de:** 01/11/2023 Até29/11/2023**Qtde Plantões:** 14**Processo N.: SES-PRO-2023/80235****Nome:** (304438/2) MARIA ROSA FELIX DOS SANTOS SILVA
Cargo/Função: (12036) NIVEL SUPERIOR ASSISTENCIAL
Referência: 000 Carga Horária: 40H
Un. Adm: (224294) COORD DE ENFERMAGEM CIRURGICA E**CME****A Partir de:** 01/11/2023 Até29/11/2023**Qtde Plantões:** 12**Processo N.: SES-PRO-2023/78164****Nome:** (316627/2) MARIA ROSANGELA FERREIRA
Cargo/Função: (12038) NIVEL TECNICO ASSISTENCIAL
Referência: 000 Carga Horária: 40H
Un. Adm: (195731) HOSP REGIONAL DE ALTA FLORESTA**ALBERT SABIN****A Partir de:** 01/11/2023 Até29/11/2023**Qtde Plantões:** 14**Processo N.: SES-PRO-2023/80287****Nome:** (332294/1) MARIA ROSARIA DE OLIVEIRA
Cargo/Função: (12038) NIVEL TECNICO ASSISTENCIAL
Referência: 000 Carga Horária: 40H
Un. Adm: (224316) COORD DE CLINICA MEDICA E PEDIATRICA**A Partir de:** 02/11/2023 Até28/11/2023**Qtde Plantões:** 14**Processo N.: SES-PRO-2023/79400****Nome:** (301125/2) MARIELE SILVA MACEDO
Cargo/Função: (12038) NIVEL TECNICO ASSISTENCIAL
Referência: 000 Carga Horária: 40H
Un. Adm: (195707) HOSP REGIONAL DR ANTONIO CARLOS**SOUTO FONTES****A Partir de:** 04/11/2023 Até30/11/2023**Qtde Plantões:** 13**Processo N.: SES-PRO-2023/80235****Nome:** (294877/2) MARIINHA DE SOUZA BATISTA
Cargo/Função: (12036) NIVEL SUPERIOR ASSISTENCIAL
Referência: 000 Carga Horária: 40H
Un. Adm: (224316) COORD DE CLINICA MEDICA E PEDIATRICA**A Partir de:** 03/11/2023 Até27/11/2023**Qtde Plantões:** 11**Processo N.: SES-PRO-2023/79400****Nome:** (281240/4) MARILCE ANTUNES DA CRUZ
Cargo/Função: (12038) NIVEL TECNICO ASSISTENCIAL
Referência: 000 Carga Horária: 40H
Un. Adm: (195707) HOSP REGIONAL DR ANTONIO CARLOS**SOUTO FONTES****A Partir de:** 02/11/2023 Até30/11/2023**Qtde Plantões:** 13**Processo N.: SES-PRO-2023/80235****Nome:** (277127/3) MARILCE LUIZA DA CONCEICAO OLIVEIRA
Cargo/Função: (12036) NIVEL SUPERIOR ASSISTENCIAL
Referência: 000 Carga Horária: 40H
Un. Adm: (224316) COORD DE CLINICA MEDICA E PEDIATRICA**A Partir de:** 02/11/2023 Até30/11/2023**Qtde Plantões:** 14**Processo N.: SES-PRO-2023/79400****Nome:** (280619/4) MARILCE LUZIA DE OLIVEIRA
Cargo/Função: (12038) NIVEL TECNICO ASSISTENCIAL
Referência: 000 Carga Horária: 40H
Un. Adm: (195707) HOSP REGIONAL DR ANTONIO CARLOS**SOUTO FONTES****A Partir de:** 01/11/2023 Até29/11/2023**Qtde Plantões:** 13

Processo N.: SES-PRO-2023/78164

Nome: (328111/1) MARILENE MARIA KISCHENER
Cargo/Função: (12038) NIVEL TECNICO ASSISTENCIAL
Referência: 000 Carga Horária: 40H
Un. Adm: (195731) HOSP REGIONAL DE ALTA FLORESTA

ALBERT SABIN

A Partir de: 01/11/2023 Até29/11/2023
Qtde Plantões: 14

Processo N.: SES-PRO-2023/80235

Nome: (278371/4) MARILEY CRISTINA DA SILVA
Cargo/Função: (12036) NIVEL SUPERIOR ASSISTENCIAL
Referência: 000 Carga Horária: 40H
Un. Adm: (224316) COORD DE CLINICA MEDICA E PEDIATRICA

A Partir de: 08/11/2023 Até28/11/2023
Qtde Plantões: 8

Processo N.: SES-PRO-2023/78164

Nome: (281223/3) MARIO MARCOS MUNIZ DE ANDRADE
Cargo/Função: (12038) NIVEL TECNICO ASSISTENCIAL
Referência: 000 Carga Horária: 40H
Un. Adm: (195731) HOSP REGIONAL DE ALTA FLORESTA

ALBERT SABIN

A Partir de: 01/11/2023 Até29/11/2023
Qtde Plantões: 14

Processo N.: SES-PRO-2023/80235

Nome: (71940/2) MARIO SANTOS AGUIAR
Cargo/Função: (12036) NIVEL SUPERIOR ASSISTENCIAL
Referência: 000 Carga Horária: 40H
Un. Adm: (224294) COORD DE ENFERMAGEM CIRURGICA E

CME

A Partir de: 02/11/2023 Até10/11/2023
Qtde Plantões: 5

Processo N.: SES-PRO-2023/78164

Nome: (281302/2) MARISA MARINHO FILHO SANTANA
Cargo/Função: (12038) NIVEL TECNICO ASSISTENCIAL
Referência: 000 Carga Horária: 40H
Un. Adm: (195731) HOSP REGIONAL DE ALTA FLORESTA

ALBERT SABIN

A Partir de: 02/11/2023 Até30/11/2023
Qtde Plantões: 14

Processo N.: SES-PRO-2023/78164

Nome: (325822/1) MARLENE ROCHA PENA
Cargo/Função: (12038) NIVEL TECNICO ASSISTENCIAL
Referência: 000 Carga Horária: 40H
Un. Adm: (195731) HOSP REGIONAL DE ALTA FLORESTA

ALBERT SABIN

A Partir de: 02/11/2023 Até28/11/2023
Qtde Plantões: 13

Processo N.: SES-PRO-2023/78164

Nome: (281153/3) MARLETE ZANON
Cargo/Função: (12038) NIVEL TECNICO ASSISTENCIAL
Referência: 000 Carga Horária: 40H
Un. Adm: (195731) HOSP REGIONAL DE ALTA FLORESTA

ALBERT SABIN

A Partir de: 01/11/2023 Até29/11/2023
Qtde Plantões: 14

Processo N.: SES-PRO-2023/80578

Nome: (295484/3) MARTIANA ANGELA NARDI
Cargo/Função: (12044) NIVEL MEDIO ADMINISTRATIVO
Referência: 000 Carga Horária: 40H
Un. Adm: (224278) SUP ADMINISTRATIVA E FINANCEIRA

A Partir de: 02/11/2023 Até30/11/2023
Qtde Plantões: 13

Processo N.: SES-PRO-2023/80235

Nome: (304740/3) MATHEUS OLIVEIRA COSTA
Cargo/Função: (12036) NIVEL SUPERIOR ASSISTENCIAL
Referência: 000 Carga Horária: 40H
Un. Adm: (224316) COORD DE CLINICA MEDICA E PEDIATRICA

A Partir de: 01/11/2023 Até29/11/2023
Qtde Plantões: 14

Processo N.: SES-PRO-2023/79461

Nome: (316571/2) MATHEUS SOUZA PARISI DIAS
Cargo/Função: (12042) NIVEL SUPERIOR ADMINISTRATIVO
Referência: 000 Carga Horária: 40H
Un. Adm: (195707) HOSP REGIONAL DR ANTONIO CARLOS

SOUTO FONTES

A Partir de: 02/11/2023 Até30/11/2023
Qtde Plantões: 14

Processo N.: SES-PRO-2024/01994

Nome: (232566/4) MATILDE LEMES DE OLIVEIRA
Cargo/Função: (12044) NIVEL MEDIO ADMINISTRATIVO
Referência: 000 Carga Horária: 40H
Un. Adm: (197041) COORD DO SERVICO DE ATEND MOVEL DE

URGENCIA SAMU

A Partir de: 04/12/2023 Até31/12/2023
Qtde Plantões: 14

Processo N.: SES-PRO-2023/78164

Nome: (120986/10) MAURA FELIX SARDINHA
Cargo/Função: (12038) NIVEL TECNICO ASSISTENCIAL
Referência: 000 Carga Horária: 40H
Un. Adm: (195731) HOSP REGIONAL DE ALTA FLORESTA

ALBERT SABIN

A Partir de: 01/11/2023 Até29/11/2023
Qtde Plantões: 13

Processo N.: SES-PRO-2023/80531

Nome: (296607/3) MIRIAN MARIA DE OLIVEIRA
Cargo/Função: (12040) NIVEL AUXILIAR ASSISTENCIAL
Referência: 000 Carga Horária: 40H
Un. Adm: (195693) HOSP REGIONAL DE SORRISO

A Partir de: 01/11/2023 Até29/11/2023
Qtde Plantões: 13

Processo N.: SES-PRO-2023/78164

Nome: (281414/4) MIRIAN VIEIRA DOS SANTOS MORETTE
Cargo/Função: (12038) NIVEL TECNICO ASSISTENCIAL
Referência: 000 Carga Horária: 40H
Un. Adm: (195731) HOSP REGIONAL DE ALTA FLORESTA

ALBERT SABIN

A Partir de: 01/11/2023 Até29/11/2023
Qtde Plantões: 14

Processo N.: SES-PRO-2023/78164

Nome: (281138/4) NEUZA CASTRO DE SOUZA
Cargo/Função: (12038) NIVEL TECNICO ASSISTENCIAL
Referência: 000 Carga Horária: 40H
Un. Adm: (195731) HOSP REGIONAL DE ALTA FLORESTA

ALBERT SABIN

A Partir de: 02/11/2023 Até30/11/2023
Qtde Plantões: 14

Processo N.: SES-PRO-2023/78164

Nome: (296480/2) NORMA DOMBROWSKI
Cargo/Função: (12038) NIVEL TECNICO ASSISTENCIAL
Referência: 000 Carga Horária: 40H
Un. Adm: (195731) HOSP REGIONAL DE ALTA FLORESTA

ALBERT SABIN

A Partir de: 02/11/2023 Até28/11/2023
Qtde Plantões: 14

Processo N.: SES-PRO-2023/80235

Nome: (308980/2) NUBIA ALVES DA SILVA
Cargo/Função: (12036) NIVEL SUPERIOR ASSISTENCIAL
Referência: 000 Carga Horária: 40H
Un. Adm: (224316) COORD DE CLINICA MEDICA E PEDIATRICA

A Partir de: 01/11/2023 Até29/11/2023
Qtde Plantões: 13

Processo N.: SES-PRO-2023/79381

Nome: (52351/3) ONIVIO MIDON
Cargo/Função: (4946) PROFIS TEC NIV MEDIO SERV SAUDE
SUS
Referência: D-008 Carga Horária: 40H
Un. Adm: (191078) COORD DE APOIO ADMINISTRATIVO DO

CIAPS

A Partir de: 02/11/2023 Até30/11/2023
Qtde Plantões: 14

Processo N.: SES-PRO-2023/80235

Nome: (111788/5) ORLANDINA VICENTE PROENCA DE BARROS
Cargo/Função: (12036) NIVEL SUPERIOR ASSISTENCIAL
Referência: 000 Carga Horária: 40H
Un. Adm: (224316) COORD DE CLINICA MEDICA E PEDIATRICA
A Partir de: 02/11/2023 Até30/11/2023
Qtde Plantões: 14

Processo N.: SES-PRO-2023/78164

Nome: (281106/4) OZANA NARDO ESSY
Cargo/Função: (12038) NIVEL TECNICO ASSISTENCIAL
Referência: 000 Carga Horária: 40H
Un. Adm: (195731) HOSP REGIONAL DE ALTA FLORESTA

ALBERT SABIN

A Partir de: 01/11/2023 Até29/11/2023
Qtde Plantões: 13

Processo N.: SES-PRO-2023/78164

Nome: (299433/3) PATRICIA DA SILVA LIMA
Cargo/Função: (12038) NIVEL TECNICO ASSISTENCIAL
Referência: 000 Carga Horária: 40H
Un. Adm: (195731) HOSP REGIONAL DE ALTA FLORESTA

ALBERT SABIN

A Partir de: 01/11/2023 Até29/11/2023
Qtde Plantões: 14

Processo N.: SES-PRO-2023/79529

Nome: (122458/11) PATRICIA MARTINS CORREA DE CASTRO
Cargo/Função: (12036) NIVEL SUPERIOR ASSISTENCIAL
Referência: 000 Carga Horária: 30H
Un. Adm: (224316) COORD DE CLINICA MEDICA E PEDIATRICA
A Partir de: 01/11/2023 Até28/11/2023
Qtde Plantões: 10

Processo N.: SES-PRO-2023/79381

Nome: (96085/1) PAULO ROBERTO ANTUNES DO NASCIMENTO
Cargo/Função: (4946) PROFIS TEC NIV MEDIO SERV SAUDE
SUS

Referência: D-008 Carga Horária: 40H
Un. Adm: (191078) COORD DE APOIO ADMINISTRATIVO DO

CIAPS

A Partir de: 02/11/2023 Até29/11/2023
Qtde Plantões: 14

Processo N.: SES-PRO-2023/79606

Nome: (117994/1) PEDRO DE OLIVEIRA
Cargo/Função: (4989) PROFIS APOIO SERV SAUDE SUS
Referência: D-007 Carga Horária: 40H
Un. Adm: (195707) HOSP REGIONAL DR ANTONIO CARLOS

SOUTO FONTES

A Partir de: 02/11/2023 Até30/11/2023
Qtde Plantões: 13

Processo N.: SES-PRO-2023/78164

Nome: (281233/3) POLIANA COMPER TELES
Cargo/Função: (12038) NIVEL TECNICO ASSISTENCIAL
Referência: 000 Carga Horária: 40H
Un. Adm: (195731) HOSP REGIONAL DE ALTA FLORESTA

ALBERT SABIN

A Partir de: 01/11/2023 Até29/11/2023
Qtde Plantões: 14

Processo N.: SES-PRO-2023/79529

Nome: (321915/1) RAFAEL ALMEIDA MORAES
Cargo/Função: (12036) NIVEL SUPERIOR ASSISTENCIAL
Referência: 000 Carga Horária: 30H
Un. Adm: (224316) COORD DE CLINICA MEDICA E PEDIATRICA
A Partir de: 02/11/2023 Até29/11/2023
Qtde Plantões: 10

Processo N.: SES-PRO-2023/78164

Nome: (330481/1) RAIANE VICENTI
Cargo/Função: (12038) NIVEL TECNICO ASSISTENCIAL
Referência: 000 Carga Horária: 40H
Un. Adm: (195731) HOSP REGIONAL DE ALTA FLORESTA

ALBERT SABIN

A Partir de: 02/11/2023 Até30/11/2023
Qtde Plantões: 14

Processo N.: SES-PRO-2023/80499

Nome: (332402/1) RAILSON DA COSTA ROCHA
Cargo/Função: (12046) NIVEL FUNDAMENTAL ADMINISTRATIVO
Referência: 000 Carga Horária: 40H
Un. Adm: (195693) HOSP REGIONAL DE SORRISO
A Partir de: 16/11/2023 Até30/11/2023
Qtde Plantões: 8

Processo N.: SES-PRO-2023/80531

Nome: (320663/1) REBECA MARIA LIMA DE BONA
Cargo/Função: (12040) NIVEL AUXILIAR ASSISTENCIAL
Referência: 000 Carga Horária: 40H
Un. Adm: (195693) HOSP REGIONAL DE SORRISO

ALBERT SABIN

A Partir de: 01/11/2023 Até14/11/2023

Qtde Plantões: 5

Processo N.: SES-PRO-2023/78164

Nome: (281150/4) REGINA APARECIDA DA SILVA RIBEIRO
Cargo/Função: (12038) NIVEL TECNICO ASSISTENCIAL
Referência: 000 Carga Horária: 40H
Un. Adm: (195731) HOSP REGIONAL DE ALTA FLORESTA

ALBERT SABIN

A Partir de: 01/11/2023 Até29/11/2023

Qtde Plantões: 14

Processo N.: SES-PRO-2023/78164

Nome: (304245/2) RENATO DA SILVA FERREIRA
Cargo/Função: (12038) NIVEL TECNICO ASSISTENCIAL
Referência: 000 Carga Horária: 40H
Un. Adm: (195731) HOSP REGIONAL DE ALTA FLORESTA

ALBERT SABIN

A Partir de: 01/11/2023 Até29/11/2023

Qtde Plantões: 12

Processo N.: SES-PRO-2023/80235

Nome: (329362/1) ROBERTA SABINO DA SILVA
Cargo/Função: (12036) NIVEL SUPERIOR ASSISTENCIAL
Referência: 000 Carga Horária: 40H
Un. Adm: (224316) COORD DE CLINICA MEDICA E PEDIATRICA

ALBERT SABIN

A Partir de: 02/11/2023 Até30/11/2023

Qtde Plantões: 13

Processo N.: SES-PRO-2023/80287

Nome: (319587/2) ROBSON UESLEN DE OLIVEIRA
Cargo/Função: (12038) NIVEL TECNICO ASSISTENCIAL
Referência: 000 Carga Horária: 40H
Un. Adm: (224316) COORD DE CLINICA MEDICA E PEDIATRICA

ALBERT SABIN

A Partir de: 02/11/2023 Até30/11/2023

Qtde Plantões: 14

Processo N.: SES-PRO-2023/80235

Nome: (299254/2) RODOLFO NAZARETH DE ALMEIDA
Cargo/Função: (12036) NIVEL SUPERIOR ASSISTENCIAL
Referência: 000 Carga Horária: 40H
Un. Adm: (224316) COORD DE CLINICA MEDICA E PEDIATRICA

ALBERT SABIN

A Partir de: 01/11/2023 Até29/11/2023

Qtde Plantões: 13

Processo N.: SES-PRO-2023/77950

Nome: (320219/1) ROGERIO DE OLIVEIRA FERREIRA
Cargo/Função: (12054) CONDUTOR DE AMBULANCIA
Referência: 000 Carga Horária: 40H
Un. Adm: (195731) HOSP REGIONAL DE ALTA FLORESTA

ALBERT SABIN

A Partir de: 02/11/2023 Até30/11/2023

Qtde Plantões: 14

Processo N.: SES-PRO-2023/80531

Nome: (331766/1) ROMAURA RODRIGUES ROCHA
Cargo/Função: (12040) NIVEL AUXILIAR ASSISTENCIAL
Referência: 000 Carga Horária: 40H
Un. Adm: (195693) HOSP REGIONAL DE SORRISO

ALBERT SABIN

A Partir de: 01/11/2023 Até29/11/2023

Qtde Plantões: 14

Processo N.: SES-PRO-2023/81374

Nome: (306661/2) ROMULO DE OLIVEIRA ZUNARELLI
Cargo/Função: (12044) NIVEL MEDIO ADMINISTRATIVO
Referência: 000 Carga Horária: 40H
Un. Adm: (198544) SUPERINT DE ENFERMAGEM

ALBERT SABIN

A Partir de: 01/11/2023 Até29/11/2023

Qtde Plantões: 14

Processo N.: SES-PRO-2023/80531

Nome: (289423/8) ROSANA DE AZEVEDO GOMES
Cargo/Função: (12040) NIVEL AUXILIAR ASSISTENCIAL
Referência: 000 Carga Horária: 40H
Un. Adm: (195693) HOSP REGIONAL DE SORRISO
A Partir de: 01/11/2023 Até28/11/2023
Qtde Plantões: 13

Processo N.: SES-PRO-2023/78164

Nome: (281886/5) ROSANGELA AMBROSIO DE OLIVEIRA
Cargo/Função: (12038) NIVEL TECNICO ASSISTENCIAL
Referência: 000 Carga Horária: 40H
Un. Adm: (195731) HOSP REGIONAL DE ALTA FLORESTA
ALBERT SABIN
A Partir de: 01/11/2023 Até29/11/2023
Qtde Plantões: 14

Processo N.: SES-PRO-2024/01994

Nome: (322997/1) ROSENILDA ALVES DA SILVA
Cargo/Função: (12044) NIVEL MEDIO ADMINISTRATIVO
Referência: 000 Carga Horária: 40H
Un. Adm: (197041) COORD DO SERVICO DE ATEND MOVEL DE URGENCIA SAMU
A Partir de: 01/12/2023 Até30/12/2023
Qtde Plantões: 14

Processo N.: SES-PRO-2023/80531

Nome: (281790/4) ROSENILDA COELHO GOMES
Cargo/Função: (12040) NIVEL AUXILIAR ASSISTENCIAL
Referência: 000 Carga Horária: 40H
Un. Adm: (195693) HOSP REGIONAL DE SORRISO
A Partir de: 02/11/2023 Até30/11/2023
Qtde Plantões: 13

Processo N.: SES-PRO-2023/78164

Nome: (281217/4) ROSILDA PEREIRA DA SILVA JUVENIANO
Cargo/Função: (12038) NIVEL TECNICO ASSISTENCIAL
Referência: 000 Carga Horária: 40H
Un. Adm: (195731) HOSP REGIONAL DE ALTA FLORESTA
ALBERT SABIN
A Partir de: 02/11/2023 Até30/11/2023
Qtde Plantões: 12

Processo N.: SES-PRO-2023/80578

Nome: (329190/1) ROSILENE DE CAMPOS MELLO ALBUES
Cargo/Função: (12044) NIVEL MEDIO ADMINISTRATIVO
Referência: 000 Carga Horária: 40H
Un. Adm: (224260) HOSP ESTADUAL SANTA CASA
A Partir de: 02/11/2023 Até30/11/2023
Qtde Plantões: 14

Processo N.: SES-PRO-2023/80235

Nome: (304469/2) ROSIMEIRE MELO CAVALHEIRO
Cargo/Função: (12036) NIVEL SUPERIOR ASSISTENCIAL
Referência: 000 Carga Horária: 40H
Un. Adm: (224294) COORD DE ENFERMAGEM CIRURGICA E CME
A Partir de: 02/11/2023 Até30/11/2023
Qtde Plantões: 14

Processo N.: SES-PRO-2023/78164

Nome: (296524/3) ROSINEIDE ALVES TEIXEIRA
Cargo/Função: (12038) NIVEL TECNICO ASSISTENCIAL
Referência: 000 Carga Horária: 40H
Un. Adm: (195731) HOSP REGIONAL DE ALTA FLORESTA
ALBERT SABIN
A Partir de: 02/11/2023 Até30/11/2023
Qtde Plantões: 14

Processo N.: SES-PRO-2023/78164

Nome: (279784/3) ROZIANE CRISTINA DA SILVA
Cargo/Função: (12038) NIVEL TECNICO ASSISTENCIAL
Referência: 000 Carga Horária: 40H
Un. Adm: (195731) HOSP REGIONAL DE ALTA FLORESTA
ALBERT SABIN
A Partir de: 02/11/2023 Até30/11/2023
Qtde Plantões: 14

Processo N.: SES-PRO-2023/80531

Nome: (285380/3) SANDRA CEZARIO PEREIRA RIBEIRO ALVES
Cargo/Função: (12040) NIVEL AUXILIAR ASSISTENCIAL
Referência: 000 Carga Horária: 40H
Un. Adm: (195693) HOSP REGIONAL DE SORRISO
A Partir de: 02/11/2023 Até30/11/2023
Qtde Plantões: 14

Processo N.: SES-PRO-2023/78164

Nome: (281232/3) SANDRA DE ARAUJO OLIVEIRA
Cargo/Função: (12038) NIVEL TECNICO ASSISTENCIAL
Referência: 000 Carga Horária: 40H
Un. Adm: (195731) HOSP REGIONAL DE ALTA FLORESTA
ALBERT SABIN
A Partir de: 04/11/2023 Até30/11/2023
Qtde Plantões: 14

Processo N.: SES-PRO-2023/80531

Nome: (281038/5) SANDRA EMILIA CANCESSU DA COSTA
Cargo/Função: (12040) NIVEL AUXILIAR ASSISTENCIAL
Referência: 000 Carga Horária: 40H
Un. Adm: (195693) HOSP REGIONAL DE SORRISO
A Partir de: 02/11/2023 Até30/11/2023
Qtde Plantões: 13

Processo N.: SES-PRO-2023/78164

Nome: (328692/1) SANDRA MARIA GOMES
Cargo/Função: (12038) NIVEL TECNICO ASSISTENCIAL
Referência: 000 Carga Horária: 40H
Un. Adm: (195731) HOSP REGIONAL DE ALTA FLORESTA
ALBERT SABIN
A Partir de: 01/11/2023 Até29/11/2023
Qtde Plantões: 10

Processo N.: SES-PRO-2023/78164

Nome: (281872/5) SELMA CARLOS PEREIRA
Cargo/Função: (12038) NIVEL TECNICO ASSISTENCIAL
Referência: 000 Carga Horária: 40H
Un. Adm: (195731) HOSP REGIONAL DE ALTA FLORESTA
ALBERT SABIN
A Partir de: 01/11/2023 Até29/11/2023
Qtde Plantões: 14

Processo N.: SES-PRO-2023/78164

Nome: (281149/6) SELMA MARQUES
Cargo/Função: (12038) NIVEL TECNICO ASSISTENCIAL
Referência: 000 Carga Horária: 40H
Un. Adm: (195731) HOSP REGIONAL DE ALTA FLORESTA
ALBERT SABIN
A Partir de: 02/11/2023 Até30/11/2023
Qtde Plantões: 14

Processo N.: SES-PRO-2023/80287

Nome: (332092/1) SHELMA ISABEL CALDAS ABREU
Cargo/Função: (12038) NIVEL TECNICO ASSISTENCIAL
Referência: 000 Carga Horária: 40H
Un. Adm: (224294) COORD DE ENFERMAGEM CIRURGICA E CME
A Partir de: 01/11/2023 Até29/11/2023
Qtde Plantões: 11

Processo N.: SES-PRO-2023/78164

Nome: (300968/3) SILVANA TERESINHA WAGNER
Cargo/Função: (12038) NIVEL TECNICO ASSISTENCIAL
Referência: 000 Carga Horária: 40H
Un. Adm: (195731) HOSP REGIONAL DE ALTA FLORESTA
ALBERT SABIN
A Partir de: 01/11/2023 Até29/11/2023
Qtde Plantões: 13

Processo N.: SES-PRO-2023/80235

Nome: (303663/2) SIMONE MACEDO SOARES
Cargo/Função: (12036) NIVEL SUPERIOR ASSISTENCIAL
Referência: 000 Carga Horária: 40H
Un. Adm: (224316) COORD DE CLINICA MEDICA E PEDIATRICA
A Partir de: 01/11/2023 Até29/11/2023
Qtde Plantões: 12

Processo N.: SES-PRO-2023/78164

Nome: (326949/1) SIRLEI ALVES DA SILVA DE OLIVEIRA
Cargo/Função: (12038) NIVEL TECNICO ASSISTENCIAL
Referência: 000 Carga Horária: 40H
Un. Adm: (195731) HOSP REGIONAL DE ALTA FLORESTA

ALBERT SABIN

A Partir de: 01/11/2023 Até29/11/2023
Qtde Plantões: 13

Processo N.: SES-PRO-2023/80531

Nome: (280996/5) SIRLEI DOS SANTOS MOSKO
Cargo/Função: (12040) NIVEL AUXILIAR ASSISTENCIAL
Referência: 000 Carga Horária: 40H
Un. Adm: (195693) HOSP REGIONAL DE SORRISO

A Partir de: 01/11/2023 Até29/11/2023
Qtde Plantões: 13

Processo N.: SES-PRO-2023/78164

Nome: (320249/1) SIRSA PEREIRA DA SILVA
Cargo/Função: (12038) NIVEL TECNICO ASSISTENCIAL
Referência: 000 Carga Horária: 40H
Un. Adm: (195731) HOSP REGIONAL DE ALTA FLORESTA

ALBERT SABIN

A Partir de: 01/11/2023 Até29/11/2023
Qtde Plantões: 14

Processo N.: SES-PRO-2023/80006

Nome: (96216/1) SOLANGE FERNANDES DE MELO
Cargo/Função: (4946) PROFIS TEC NIV MEDIO SERV SAUDE
SUS

SILVA

Referência: D-008 Carga Horária: 30H
Un. Adm: (195758) HOSP ESTADUAL LOUSITE FERREIRA DA
A Partir de: 04/11/2023 Até30/11/2023
Qtde Plantões: 10

Processo N.: SES-PRO-2023/80235

Nome: (321878/1) STAEI ANTONIA DE ARRUDA E SILVA
Cargo/Função: (12036) NIVEL SUPERIOR ASSISTENCIAL
Referência: 000 Carga Horária: 40H
Un. Adm: (224316) COORD DE CLINICA MEDICA E PEDIATRICA

A Partir de: 02/11/2023 Até28/11/2023
Qtde Plantões: 14

Processo N.: SES-PRO-2023/78164

Nome: (281542/5) TAIS STEPHANIE DA PENHA MULLER SANTOS
Cargo/Função: (12038) NIVEL TECNICO ASSISTENCIAL
Referência: 000 Carga Horária: 40H
Un. Adm: (195731) HOSP REGIONAL DE ALTA FLORESTA

ALBERT SABIN

A Partir de: 02/11/2023 Até30/11/2023
Qtde Plantões: 14

Processo N.: SES-PRO-2023/80235

Nome: (307839/2) TANIA BARBALHO GONCALVES ARAUJO
Cargo/Função: (12036) NIVEL SUPERIOR ASSISTENCIAL
Referência: 000 Carga Horária: 40H
Un. Adm: (224294) COORD DE ENFERMAGEM CIRURGICA E

CME

A Partir de: 02/11/2023 Até30/11/2023
Qtde Plantões: 14

Processo N.: SES-PRO-2023/78164

Nome: (321631/1) TASSYLA NATANIELE MAGALHAES OLIVEIRA
Cargo/Função: (12038) NIVEL TECNICO ASSISTENCIAL
Referência: 000 Carga Horária: 40H
Un. Adm: (195731) HOSP REGIONAL DE ALTA FLORESTA

ALBERT SABIN

A Partir de: 01/11/2023 Até29/11/2023
Qtde Plantões: 14

Processo N.: SES-PRO-2023/78164

Nome: (326950/1) TATIANA RODRIGUES GONCALVES
Cargo/Função: (12038) NIVEL TECNICO ASSISTENCIAL
Referência: 000 Carga Horária: 40H
Un. Adm: (195731) HOSP REGIONAL DE ALTA FLORESTA

ALBERT SABIN

A Partir de: 02/11/2023 Até30/11/2023
Qtde Plantões: 14

Processo N.: SES-PRO-2023/78164

Nome: (296085/4) TATIANE BARBOSA DA CONCEICAO
Cargo/Função: (12038) NIVEL TECNICO ASSISTENCIAL
Referência: 000 Carga Horária: 40H
Un. Adm: (195731) HOSP REGIONAL DE ALTA FLORESTA

ALBERT SABIN

A Partir de: 01/11/2023 Até29/11/2023
Qtde Plantões: 14

Processo N.: SES-PRO-2023/80235

Nome: (315760/1) THIAGO CESAR OLIVEIRA SILVA
Cargo/Função: (12036) NIVEL SUPERIOR ASSISTENCIAL
Referência: 000 Carga Horária: 40H
Un. Adm: (224316) COORD DE CLINICA MEDICA E PEDIATRICA

A Partir de: 01/11/2023 Até27/11/2023
Qtde Plantões: 13

Processo N.: SES-PRO-2023/78164

Nome: (296091/4) TIAGO TEIXEIRA
Cargo/Função: (12038) NIVEL TECNICO ASSISTENCIAL
Referência: 000 Carga Horária: 40H
Un. Adm: (195731) HOSP REGIONAL DE ALTA FLORESTA

ALBERT SABIN

A Partir de: 01/11/2023 Até29/11/2023
Qtde Plantões: 14

Processo N.: SES-PRO-2023/79381

Nome: (96671/1) VALDECIR ALVES
Cargo/Função: (4946) PROFIS TEC NIV MEDIO SERV SAUDE
SUS

CIAPS

Referência: D-009 Carga Horária: 40H
Un. Adm: (191078) COORD DE APOIO ADMINISTRATIVO DO
A Partir de: 01/11/2023 Até30/11/2023
Qtde Plantões: 14

Processo N.: SES-PRO-2023/80235

Nome: (299272/3) VALDOMIRO SANTANA DE OLIVEIRA
Cargo/Função: (12036) NIVEL SUPERIOR ASSISTENCIAL
Referência: 000 Carga Horária: 40H
Un. Adm: (224316) COORD DE CLINICA MEDICA E PEDIATRICA

A Partir de: 01/11/2023 Até29/11/2023
Qtde Plantões: 14

Processo N.: SES-PRO-2023/78164

Nome: (281882/5) VALERIO VALDEVINO BEZERRA
Cargo/Função: (12038) NIVEL TECNICO ASSISTENCIAL
Referência: 000 Carga Horária: 40H
Un. Adm: (195731) HOSP REGIONAL DE ALTA FLORESTA

ALBERT SABIN

A Partir de: 02/11/2023 Até30/11/2023
Qtde Plantões: 14

Processo N.: SES-PRO-2023/80287

Nome: (299350/2) VALQUIRIA EMILIA DE ARRUDA COUTO
Cargo/Função: (12038) NIVEL TECNICO ASSISTENCIAL
Referência: 000 Carga Horária: 40H
Un. Adm: (224316) COORD DE CLINICA MEDICA E PEDIATRICA

A Partir de: 02/11/2023 Até30/11/2023
Qtde Plantões: 10

Processo N.: SES-PRO-2023/80287

Nome: (332554/1) VANDERLINA GUILHERME DA COSTA
Cargo/Função: (12038) NIVEL TECNICO ASSISTENCIAL
Referência: 000 Carga Horária: 40H
Un. Adm: (224316) COORD DE CLINICA MEDICA E PEDIATRICA

A Partir de: 07/11/2023 Até29/11/2023
Qtde Plantões: 12

Processo N.: SES-PRO-2023/81374

Nome: (281495/5) VERONICA MARIA DA ROCHA SILVA
Cargo/Função: (12044) NIVEL MEDIO ADMINISTRATIVO
Referência: 000 Carga Horária: 40H
Un. Adm: (198544) SUPERINT DE ENFERMAGEM

A Partir de: 04/11/2023 Até29/11/2023
Qtde Plantões: 13

Processo N.: SES-PRO-2023/80296

Nome: (295017/3) WANDERSON JOAO BRANDAO DE ARAUJO
Cargo/Função: (12038) NIVEL TECNICO ASSISTENCIAL
Referência: 000 Carga Horária: 40H
Un. Adm: (224316) COORD DE CLINICA MEDICA E PEDIATRICA
A Partir de: 01/11/2023 Até29/11/2023
Qtde Plantões: 14

Processo N.: SES-PRO-2023/80296

Nome: (306315/2) WANESSA CRISTIANE CARVALHO DO BOMDESPACHO
Cargo/Função: (12038) NIVEL TECNICO ASSISTENCIAL
Referência: 000 Carga Horária: 40H
Un. Adm: (224316) COORD DE CLINICA MEDICA E PEDIATRICA
A Partir de: 02/11/2023 Até30/11/2023
Qtde Plantões: 12

Processo N.: SES-PRO-2023/80287

Nome: (279494/4) WELLYTON AUGUSTO CAMPOS DA SILVA
Cargo/Função: (12038) NIVEL TECNICO ASSISTENCIAL
Referência: 000 Carga Horária: 40H
Un. Adm: (224316) COORD DE CLINICA MEDICA E PEDIATRICA
A Partir de: 01/11/2023 Até29/11/2023
Qtde Plantões: 14

Processo N.: SES-PRO-2023/80287

Nome: (332310/1) WICTOR EUGENIO DE SIQUEIRA
Cargo/Função: (12038) NIVEL TECNICO ASSISTENCIAL
Referência: 000 Carga Horária: 40H
Un. Adm: (224316) COORD DE CLINICA MEDICA E PEDIATRICA
A Partir de: 07/11/2023 Até23/11/2023
Qtde Plantões: 7

Processo N.: SES-PRO-2023/80296

Nome: (302507/2) WIL ROBSON DA CRUZ
Cargo/Função: (12038) NIVEL TECNICO ASSISTENCIAL
Referência: 000 Carga Horária: 40H
Un. Adm: (224294) COORD DE ENFERMAGEM CIRURGICA E

CME

A Partir de: 01/11/2023 Até29/11/2023
Qtde Plantões: 14

Processo N.: SES-PRO-2023/80296

Nome: (319217/1) WILLIAM MESSIAS CESAR
Cargo/Função: (12038) NIVEL TECNICO ASSISTENCIAL
Referência: 000 Carga Horária: 40H
Un. Adm: (224316) COORD DE CLINICA MEDICA E PEDIATRICA
A Partir de: 02/11/2023 Até30/11/2023
Qtde Plantões: 13

Processo N.: SES-PRO-2023/80296

Nome: (47169/3) WILLIAM VIANA DA CRUZ
Cargo/Função: (12038) NIVEL TECNICO ASSISTENCIAL
Referência: 000 Carga Horária: 40H
Un. Adm: (224316) COORD DE CLINICA MEDICA E PEDIATRICA
A Partir de: 02/11/2023 Até30/11/2023
Qtde Plantões: 14

Processo N.: SES-PRO-2023/80296

Nome: (298622/3) WILLIAN FRANQUIS DE ARRUDA CASTRO
Cargo/Função: (12038) NIVEL TECNICO ASSISTENCIAL
Referência: 000 Carga Horária: 40H
Un. Adm: (224294) COORD DE ENFERMAGEM CIRURGICA E

CME

A Partir de: 02/11/2023 Até30/11/2023
Qtde Plantões: 14

Processo N.: SES-PRO-2023/80296

Nome: (313109/2) WILLIAN SANTANA DE SOUZA
Cargo/Função: (12038) NIVEL TECNICO ASSISTENCIAL
Referência: 000 Carga Horária: 40H
Un. Adm: (224316) COORD DE CLINICA MEDICA E PEDIATRICA
A Partir de: 02/11/2023 Até30/11/2023
Qtde Plantões: 14

Processo N.: SES-PRO-2023/80578

Nome: (294849/3) YASMIN DA SILVA TONHOLI
Cargo/Função: (12044) NIVEL MEDIO ADMINISTRATIVO
Referência: 000 Carga Horária: 40H
Un. Adm: (224278) SUP ADMINISTRATIVA E FINANCEIRA
A Partir de: 01/11/2023 Até29/11/2023
Qtde Plantões: 14

Processo N.: SES-PRO-2023/78164

Nome: (281137/4) ZENAIDE CARDOSO DE JESUS
Cargo/Função: (12038) NIVEL TECNICO ASSISTENCIAL
Referência: 000 Carga Horária: 40H
Un. Adm: (195731) HOSP REGIONAL DE ALTA FLORESTA
ALBERT SABIN
A Partir de: 02/11/2023 Até30/11/2023
Qtde Plantões: 14

Processo N.: SES-PRO-2023/78164

Nome: (281147/4) ZENEIDE DA SILVA ROCHA
Cargo/Função: (12038) NIVEL TECNICO ASSISTENCIAL
Referência: 000 Carga Horária: 40H
Un. Adm: (195731) HOSP REGIONAL DE ALTA FLORESTA
ALBERT SABIN
A Partir de: 07/11/2023 Até29/11/2023
Qtde Plantões: 11

Processo N.: SES-PRO-2023/80296

Nome: (295082/3) ZILDINETE PINHEIRO DOS ANJOS ARAUJO
Cargo/Função: (12038) NIVEL TECNICO ASSISTENCIAL
Referência: 000 Carga Horária: 40H
Un. Adm: (224316) COORD DE CLINICA MEDICA E PEDIATRICA
A Partir de: 01/11/2023 Até27/11/2023
Qtde Plantões: 13

Processo N.: SES-PRO-2023/78164

Nome: (284543/5) ZISLAINE ELIZABETE CARRARA
Cargo/Função: (12038) NIVEL TECNICO ASSISTENCIAL
Referência: 000 Carga Horária: 40H
Un. Adm: (195731) HOSP REGIONAL DE ALTA FLORESTA
ALBERT SABIN
A Partir de: 01/11/2023 Até29/11/2023
Qtde Plantões: 14

Processo N.: SES-PRO-2023/80296

Nome: (295847/3) ZULEIDE APARECIDA DOS SANTOS BRITO
Cargo/Função: (12038) NIVEL TECNICO ASSISTENCIAL
Referência: 000 Carga Horária: 40H
Un. Adm: (224294) COORD DE ENFERMAGEM CIRURGICA E

CME

A Partir de: 02/11/2023 Até30/11/2023
Qtde Plantões: 14

Processo N.: SES-PRO-2023/80296

Nome: (296527/2) ZULMA EVA BATISTA
Cargo/Função: (12038) NIVEL TECNICO ASSISTENCIAL
Referência: 000 Carga Horária: 40H
Un. Adm: (224316) COORD DE CLINICA MEDICA E PEDIATRICA
A Partir de: 01/11/2023 Até29/11/2023
Qtde Plantões: 12

Processo N.: SES-PRO-2023/80296

Nome: (295070/3) ZULMIRA ROCHA DE OLIVEIRA
Cargo/Função: (12038) NIVEL TECNICO ASSISTENCIAL
Referência: 000 Carga Horária: 40H
Un. Adm: (224294) COORD DE ENFERMAGEM CIRURGICA E

CME

A Partir de: 01/11/2023 Até29/11/2023
Qtde Plantões: 14

PUBLICADA, REGISTRADA, CUMPRADA-SE.

Cuiabá-MT, 30 de Janeiro de 2024.
Gilberto Gomes Figueiredo
Secretário de Estado de Saúde

Protocolo 1538220

PORTARIA/SES/00031/2024

DE: 30/01/2024

O(A) Secretário de Estado de Saúde no uso de suas atribuições que lhes são conferidas por lei,

Resolve: RETIFICAR

Evento: Regime de Plantão SUS LC nº441/2011

Processo N.: SES-PRO-2023/73973

Nome: (302435/2) ANNA KARINA NUNES RODRIGUES KAWATAKE
Cargo/Função: (12036) NIVEL SUPERIOR ASSISTENCIAL
Referência: 000 Carga Horária: 20H
Un. Adm: (197254) COORD DA UNIDADE III
A Partir de: 05/09/2023 Até28/09/2023
Qtde Plantões: 6

Processo N.: SES-PRO-2023/51725
 Nome: (93162/1) IARA SILVIA CASOTTI
 Cargo/Função: (4912) PROFIS TEC NIV SUPERIOR SERV SAUDE
 SUS
 Referência: D-008 Carga Horária: 30H
 Un. Adm: (195693) HOSP REGIONAL DE SORRISO
 A Partir de: 09/07/2023 Até25/07/2023
 Qtde Plantões: 8

Processo N.: SES-PRO-2023/51725
 Nome: (68061/4) LIGDA RODRIGUES LOPES HOFFMANN
 Cargo/Função: (4912) PROFIS TEC NIV SUPERIOR SERV SAUDE
 SUS
 Referência: D-008 Carga Horária: 40H
 Un. Adm: (195693) HOSP REGIONAL DE SORRISO
 A Partir de: 05/07/2023 Até30/07/2023
 Qtde Plantões: 5

PUBLICADA, REGISTRADA, CUMpra-SE.
 Cuiabá-MT, 30 de Janeiro de 2024.
 Gilberto Gomes Figueiredo
 Secretário de Estado de Saúde

Protocolo 1538221

O(A) Secretário de Estado de Saúde no uso de suas atribuições que lhes são conferidas por lei,

Resolve: RETIFICAR - SES
 Objeto: CONTRATAÇÃO TEMPORARIA

CONTRATO/SES/00839/2024 DE: 30/01/2024
 Processo Nº: SES-PRO-2023/61704
 Contratado: (139931/6) RAFAEL PEREIRA DA CRUZ
 CPF: ***.279.811-**
 Cargo/Função: (12036) NIVEL SUPERIOR ASSISTENCIAL
 Perfil Profissional: FARMACÊUTICO
 Carga Horária: 40 horas semanais
 Un. Adm: (196924) COORD FARMACIA ATEND COMPONENTE
 ESPECIALIZADO
 A Partir de: 01/11/2022 Até31/10/2024

PUBLICADA, REGISTRADA, CUMpra-SE.
 Cuiabá-MT, 30 de Janeiro de 2024.
 Gilberto Gomes Figueiredo
 Secretário de Estado de Saúde

Protocolo 1538228

O(A) Secretário de Estado de Saúde no uso de suas atribuições que lhes são conferidas por lei,

Resolve: DISTRATAR - SES
 Objeto: CONTRATAÇÃO TEMPORARIA

CONTRATO/SES/00840/2024 DE: 30/01/2024
 Processo Nº: SES-PRO-2024/03517
 Contratado: (212242/6) ROSILDA SOARES DE OLIVEIRA
 CPF: ***.864.121-**
 Cargo/Função: (12036) NIVEL SUPERIOR ASSISTENCIAL
 Perfil Profissional: ENFERMEIRO
 Carga Horária: 40 horas semanais
 Un. Adm: (195740) HOSP REGIONAL DE SINOP
 Em: 09/02/2024

CONTRATO/SES/00841/2024 DE: 30/01/2024
 Processo Nº: SES-PRO-2024/01056
 Contratado: (218569/13) DANNYELY MESSIAS DE SOUZA
 CPF: ***.762.910-**
 Cargo/Função: (12034) ASSESSOR TEC DE DIRECAO II
 Perfil Profissional:
 Carga Horária: 40 horas semanais
 Un. Adm: (192660) UNID JURIDICA
 Em: 08/01/2024

CONTRATO/SES/00842/2024 DE: 30/01/2024
 Processo Nº: SES-PRO-2024/02144
 Contratado: (219590/5) LEANDRO DOS SANTOS LEITE
 CPF: ***.118.791-**
 Cargo/Função: (12038) NIVEL TECNICO ASSISTENCIAL
 Perfil Profissional: TÊC. ENFERMAGEM
 Carga Horária: 40 horas semanais
 Un. Adm: (195731) HOSP REGIONAL DE ALTA FLORESTA
 ALBERT SABIN
 Em: 31/01/2024

CONTRATO/SES/00843/2024 DE: 30/01/2024
 Processo Nº: SES-PRO-2024/03682
 Contratado: (220352/11) ALEXANDRO RICARDO DA SILVA
 CPF: ***.025.171-**
 Cargo/Função: (12046) NIVEL FUNDAMENTAL ADMINISTRATIVO
 Perfil Profissional: MAQUEIRO
 Carga Horária: 40 horas semanais
 Un. Adm: (195758) HOSP ESTADUAL LOUSITE FERREIRA DA
 SILVA
 Em: 16/01/2024

CONTRATO/SES/00844/2024 DE: 30/01/2024
 Processo Nº: SES-CIN-2024/09540
 Contratado: (268945/19) ADIENNI LEANDRO DOS SANTOS
 CPF: ***.815.513-**
 Cargo/Função: (12036) NIVEL SUPERIOR ASSISTENCIAL
 Perfil Profissional: ENFERMEIRO
 Carga Horária: 40 horas semanais
 Un. Adm: (209619) ESCRIT REG DE SAUDE DE RONDONOPOLIS
 Em: 23/01/2024

CONTRATO/SES/00845/2024 DE: 30/01/2024
 Processo Nº: SES-PRO-2024/02733
 Contratado: (280186/3) STEFANE CAROLINE DE SOUZA
 CPF: ***.261.115-**
 Cargo/Função: (12040) NIVEL AUXILIAR ASSISTENCIAL
 Perfil Profissional: AUX FARMACIA
 Carga Horária: 40 horas semanais
 Un. Adm: (195731) HOSP REGIONAL DE ALTA FLORESTA
 ALBERT SABIN
 Em: 31/01/2024

CONTRATO/SES/00846/2024 DE: 30/01/2024
 Processo Nº: SES-PRO-2024/03089
 Contratado: (280385/4) MARIA VITORIA FERNANDES LINO
 CPF: ***.406.192-**
 Cargo/Função: (12036) NIVEL SUPERIOR ASSISTENCIAL
 Perfil Profissional: FARMACÊUTICO
 Carga Horária: 40 horas semanais
 Un. Adm: (196940) COORD DE FARMACIA DE DEMANDA
 EXTRAORDINARIA
 Em: 31/01/2024

CONTRATO/SES/00847/2024 DE: 30/01/2024
 Processo Nº: SES-PRO-2024/04166
 Contratado: (280518/4) TREICY FIGUEIREDO CUNHA
 CPF: ***.620.410-**
 Cargo/Função: (12036) NIVEL SUPERIOR ASSISTENCIAL
 Perfil Profissional: ENFERMEIRO
 Carga Horária: 40 horas semanais
 Un. Adm: (196924) COORD FARMACIA ATEND COMPONENTE
 ESPECIALIZADO
 Em: 09/01/2024

CONTRATO/SES/00848/2024 DE: 30/01/2024
 Processo Nº: SES-PRO-2024/04742
 Contratado: (280615/5) LETICIA LIANDRO CARVALHO
 CPF: ***.318.318-**
 Cargo/Função: (12038) NIVEL TECNICO ASSISTENCIAL
 Perfil Profissional: TÊC. ENFERMAGEM
 Carga Horária: 40 horas semanais
 Un. Adm: (195707) HOSP REGIONAL DR ANTONIO CARLOS
 SOUTO FONTES
 Em: 15/01/2024

CONTRATO/SES/00849/2024 DE: 30/01/2024
 Processo Nº: SES-PRO-2024/05004
 Contratado: (281039/3) ADENILZA MARCIA DE CAMPOS
 CPF: ***.803.501-**
 Cargo/Função: (12036) NIVEL SUPERIOR ASSISTENCIAL
 Perfil Profissional: ENFERMEIRO
 Carga Horária: 40 horas semanais
 Un. Adm: (195693) HOSP REGIONAL DE SORRISO
 Em: 21/01/2024

CONTRATO/SES/00850/2024 DE: 30/01/2024
 Processo Nº: SES-PRO-2024/02144
 Contratado: (281138/4) NEUZA CASTRO DE SOUZA
 CPF: ***.156.601-**
 Cargo/Função: (12038) NIVEL TECNICO ASSISTENCIAL
 Perfil Profissional: TÊC. ENFERMAGEM
 Carga Horária: 40 horas semanais
 Un. Adm: (195731) HOSP REGIONAL DE ALTA FLORESTA
ALBERT SABIN
 Em: 31/01/2024

CONTRATO/SES/00851/2024 DE: 30/01/2024
 Processo Nº: SES-PRO-2024/02144
 Contratado: (281159/4) FATIMA APARECIDA SCHOR FREIRE
 CPF: ***.123.429-**
 Cargo/Função: (12038) NIVEL TECNICO ASSISTENCIAL
 Perfil Profissional: TÊC. ENFERMAGEM
 Carga Horária: 40 horas semanais
 Un. Adm: (195731) HOSP REGIONAL DE ALTA FLORESTA
ALBERT SABIN
 Em: 31/01/2024

CONTRATO/SES/00852/2024 DE: 30/01/2024
 Processo Nº: SES-PRO-2024/02144
 Contratado: (281209/4) DURVALINA CONCEICAO COSTA DOS SANTOS
 CPF: ***.664.258-**
 Cargo/Função: (12038) NIVEL TECNICO ASSISTENCIAL
 Perfil Profissional: TÊC. ENFERMAGEM
 Carga Horária: 40 horas semanais
 Un. Adm: (195731) HOSP REGIONAL DE ALTA FLORESTA
ALBERT SABIN
 Em: 31/01/2024

CONTRATO/SES/00853/2024 DE: 30/01/2024
 Processo Nº: SES-PRO-2024/03519
 Contratado: (281639/4) ROSA AMANCIA PRADO DA SILVA
 CPF: ***.158.701-**
 Cargo/Função: (12038) NIVEL TECNICO ASSISTENCIAL
 Perfil Profissional: TÊC. ENFERMAGEM
 Carga Horária: 40 horas semanais
 Un. Adm: (195758) HOSP ESTADUAL LOUSITE FERREIRA DA SILVA
 Em: 08/01/2024

CONTRATO/SES/00854/2024 DE: 30/01/2024
 Processo Nº: SES-PRO-2024/03468
 Contratado: (281653/3) AMANDA ALMEIDA PARREAO
 CPF: ***.571.016-**
 Cargo/Função: (12042) NIVEL SUPERIOR ADMINISTRATIVO
 Perfil Profissional: ANALISTA ADMIN
 Carga Horária: 40 horas semanais
 Un. Adm: (135704) SUPERINT DE VIGILANCIA EM SAUDE
 Em: 31/01/2024

CONTRATO/SES/00855/2024 DE: 30/01/2024
 Processo Nº: SES-PRO-2024/01693
 Contratado: (283294/4) EDINEIA DE OLIVEIRA RIBEIRO
 CPF: ***.477.511-**
 Cargo/Função: (12042) NIVEL SUPERIOR ADMINISTRATIVO
 Perfil Profissional: ANALISTA DE TI
 Carga Horária: 40 horas semanais
 Un. Adm: (183490) SUPERINT DE ASSISTENCIA FARMACEUTICA
 Em: 31/01/2024

CONTRATO/SES/00856/2024 DE: 30/01/2024
 Processo Nº: SES-PRO-2024/03181
 Contratado: (284691/2) EDMARA MARIA OLIVEIRA GOMES
 CPF: ***.080.913-**
 Cargo/Função: (12042) NIVEL SUPERIOR ADMINISTRATIVO
 Perfil Profissional: ANALISTA ADMIN
 Carga Horária: 40 horas semanais
 Un. Adm: (195693) HOSP REGIONAL DE SORRISO
 Em: 31/01/2024

PUBLICADA, REGISTRADA, CUMPRÁ-SE.
 Cuiabá-MT, 30 de Janeiro de 2024.
 Gilberto Gomes Figueiredo
 Secretário de Estado de Saúde

Protocolo 1538229

O(A) Secretário de Estado de Saúde no uso de suas atribuições que lhes são conferidas por lei,

Resolve: RETIFICAR - SES
 Objeto: CONTRATAÇÃO TEMPORARIA

CONTRATO/SES/00857/2024 DE: 30/01/2024
 Processo Nº: SES-CIN-2023/155427
 Contratado: (286224/3) PEDRO ALBERTO MUFFATO
 CPF: ***.734.510-**
 Cargo/Função: (12036) NIVEL SUPERIOR ASSISTENCIAL
 Perfil Profissional: MÉDICO
 Carga Horária: 40 horas semanais
 Un. Adm: (197076) COORD ARTIC REG URG EMERG DE LEITOS HOSPITALARES
 A Partir de: 01/12/2023 Até 31/05/2024

PUBLICADA, REGISTRADA, CUMPRÁ-SE.
 Cuiabá-MT, 30 de Janeiro de 2024.
 Gilberto Gomes Figueiredo
 Secretário de Estado de Saúde

Protocolo 1538230

O(A) Secretário de Estado de Saúde no uso de suas atribuições que lhes são conferidas por lei,

Resolve: DISTRATAR - SES
 Objeto: CONTRATAÇÃO TEMPORARIA

CONTRATO/SES/00858/2024 DE: 30/01/2024
 Processo Nº: SES-PRO-2024/04882
 Contratado: (286571/2) CHARTON DE ALMEIDA MOREIRA
 CPF: ***.584.190-**
 Cargo/Função: (12044) NIVEL MEDIO ADMINISTRATIVO
 Perfil Profissional: ASS.ADMINISTRATIVO
 Carga Horária: 40 horas semanais
 Un. Adm: (224278) SUP ADMINISTRATIVA E FINANCEIRA
 Em: 31/01/2024

CONTRATO/SES/00859/2024 DE: 30/01/2024
 Processo Nº: SES-PRO-2024/01781
 Contratado: (288152/3) MARGARETE ZAGONEL
 CPF: ***.570.521-**
 Cargo/Função: (12036) NIVEL SUPERIOR ASSISTENCIAL
 Perfil Profissional: ENFERMEIRO
 Carga Horária: 40 horas semanais
 Un. Adm: (195740) HOSP REGIONAL DE SINOP
 Em: 09/02/2024

CONTRATO/SES/00860/2024 DE: 30/01/2024
 Processo Nº: SES-PRO-2024/01664
 Contratado: (290906/2) HALLYSSON CHARLES MISAEL DE OLIVEIRA
 CPF: ***.630.618-**
 Cargo/Função: (12036) NIVEL SUPERIOR ASSISTENCIAL
 Perfil Profissional: FARMACÊUTICO
 Carga Horária: 40 horas semanais
 Un. Adm: (196924) COORD FARMACIA ATEND COMPONENTE ESPECIALIZADO
 Em: 31/01/2024

CONTRATO/SES/00861/2024 DE: 30/01/2024
 Processo Nº: SES-PRO-2024/03230
 Contratado: (291750/4) ROZIDELMA ALVES FERREIRA DE ANDRADE
 CPF: ***.628.531-**
 Cargo/Função: (12038) NIVEL TECNICO ASSISTENCIAL
 Perfil Profissional: TÊC. ENFERMAGEM
 Carga Horária: 40 horas semanais
 Un. Adm: (195685) HOSP REGIONAL RONDONOPOLIS IRMA
 ELZA GIOVANELLA
 Em: 31/01/2024

CONTRATO/SES/00862/2024 DE: 30/01/2024
 Processo Nº: SES-PRO-2023/83335
 Contratado: (291774/4) SUZI HELENA DE MELLO GARCIA
 CPF: ***.210.113-**
 Cargo/Função: (12036) NIVEL SUPERIOR ASSISTENCIAL
 Perfil Profissional: FISIOTERAPEUTA
 Carga Horária: 30 horas semanais
 Un. Adm: (195685) HOSP REGIONAL RONDONOPOLIS IRMA
 ELZA GIOVANELLA
 Em: 31/01/2024

CONTRATO/SES/00863/2024 DE: 30/01/2024
 Processo Nº: SES-PRO-2023/83275
 Contratado: (292191/4) MARCELA SAMANTA DA SILVA PURCINELLI
 CPF: ***.079.214-**
 Cargo/Função: (12038) NIVEL TECNICO ASSISTENCIAL
 Perfil Profissional: TÊC. ENFERMAGEM
 Carga Horária: 40 horas semanais
 Un. Adm: (195685) HOSP REGIONAL RONDONOPOLIS IRMA
 ELZA GIOVANELLA
 Em: 31/08/2024

CONTRATO/SES/00864/2024 DE: 30/01/2024
 Processo Nº: SES-PRO-2024/02728
 Contratado: (292393/3) MARIA DE JESUS DE SOUZA COSTA
 CPF: ***.965.173-**
 Cargo/Função: (12036) NIVEL SUPERIOR ASSISTENCIAL
 Perfil Profissional: ENFERMEIRO
 Carga Horária: 40 horas semanais
 Un. Adm: (195740) HOSP REGIONAL DE SINOP
 Em: 09/02/2024

CONTRATO/SES/00865/2024 DE: 30/01/2024
 Processo Nº: SES-PRO-2024/01776
 Contratado: (292566/4) FRANCISCA DA SILVA DE SOUSA
 CPF: ***.358.413-**
 Cargo/Função: (12038) NIVEL TECNICO ASSISTENCIAL
 Perfil Profissional: TÊC. ENFERMAGEM
 Carga Horária: 40 horas semanais
 Un. Adm: (195740) HOSP REGIONAL DE SINOP
 Em: 09/02/2024

CONTRATO/SES/00866/2024 DE: 30/01/2024
 Processo Nº: SES-PRO-2024/01785
 Contratado: (292623/4) CAMILA SOUZA DE JESUS
 CPF: ***.971.269-**
 Cargo/Função: (12038) NIVEL TECNICO ASSISTENCIAL
 Perfil Profissional: TÊC. ENFERMAGEM
 Carga Horária: 40 horas semanais
 Un. Adm: (195740) HOSP REGIONAL DE SINOP
 Em: 09/02/2024

CONTRATO/SES/00867/2024 DE: 30/01/2024
 Processo Nº: SES-PRO-2024/02273
 Contratado: (292630/3) SOLANGE DIANA KROSKI
 CPF: ***.976.541-**
 Cargo/Função: (12038) NIVEL TECNICO ASSISTENCIAL
 Perfil Profissional: TÊC. ENFERMAGEM
 Carga Horária: 40 horas semanais
 Un. Adm: (195740) HOSP REGIONAL DE SINOP
 Em: 09/02/2024

CONTRATO/SES/00868/2024 DE: 30/01/2024
 Processo Nº: SES-PRO-2024/01779
 Contratado: (292763/4) JAIR ROMAO
 CPF: ***.954.712-**
 Cargo/Função: (12036) NIVEL SUPERIOR ASSISTENCIAL
 Perfil Profissional: ENFERMEIRO
 Carga Horária: 40 horas semanais
 Un. Adm: (195740) HOSP REGIONAL DE SINOP
 Em: 09/02/2024

PUBLICADA, REGISTRADA, CUMpra-SE.
 Cuiabá-MT, 30 de Janeiro de 2024.
 Gilberto Gomes Figueiredo
 Secretário de Estado de Saúde

Protocolo 1538231

O(A) Secretário de Estado de Saúde no uso de suas atribuições que lhes são conferidas por lei,

Resolve: RETIFICAR - SES
 Objeto: CONTRATAÇÃO TEMPORARIA

CONTRATO/SES/00869/2024 DE: 30/01/2024
 Processo Nº: SES-PRO-2024/00798
 Contratado: (293748/3) ADENIZE DOMINGAS DA SILVA
 CPF: ***.156.721-**
 Cargo/Função: (12038) NIVEL TECNICO ASSISTENCIAL
 Perfil Profissional: TÊC. ENFERMAGEM
 Carga Horária: 40 horas semanais
 Un. Adm: (195758) HOSP ESTADUAL LOUSITE FERREIRA DA SILVA
 A Partir de: 28/07/2022 Até 27/07/2024

PUBLICADA, REGISTRADA, CUMpra-SE.
 Cuiabá-MT, 30 de Janeiro de 2024.
 Gilberto Gomes Figueiredo
 Secretário de Estado de Saúde

Protocolo 1538232

O(A) Secretário de Estado de Saúde no uso de suas atribuições que lhes são conferidas por lei,

Resolve: DISTRATAR - SES
 Objeto: CONTRATAÇÃO TEMPORARIA

CONTRATO/SES/00870/2024 DE: 30/01/2024
 Processo Nº: SES-PRO-2024/04877
 Contratado: (295252/3) THAYANNE MORAES PINHEIRO
 CPF: ***.985.712-**
 Cargo/Função: (12044) NIVEL MEDIO ADMINISTRATIVO
 Perfil Profissional: FATURISTA
 Carga Horária: 40 horas semanais
 Un. Adm: (224278) SUP ADMINISTRATIVA E FINANCEIRA
 Em: 31/01/2024

CONTRATO/SES/00871/2024 DE: 30/01/2024
 Processo Nº: SES-PRO-2023/83651
 Contratado: (295571/3) LAURA CRISTINA DA SILVA TEIXEIRA
 CPF: ***.701.841-**
 Cargo/Função: (12038) NIVEL TECNICO ASSISTENCIAL
 Perfil Profissional: TÊC. ENFERMAGEM
 Carga Horária: 40 horas semanais
 Un. Adm: (195685) HOSP REGIONAL RONDONOPOLIS IRMA
 ELZA GIOVANELLA
 Em: 31/01/2024

CONTRATO/SES/00872/2024 DE: 30/01/2024
 Processo Nº: SES-PRO-2024/03238
 Contratado: (295764/3) LAUDIANE CALDEIRA FRATIN DE SOUZA
 CPF: ***.073.201-**
 Cargo/Função: (12036) NIVEL SUPERIOR ASSISTENCIAL
 Perfil Profissional: FARMACÊUTICO
 Carga Horária: 40 horas semanais
 Un. Adm: (195685) HOSP REGIONAL RONDONOPOLIS IRMA
 ELZA GIOVANELLA
 Em: 31/01/2024

CONTRATO/SES/00873/2024 DE: 30/01/2024
 Processo Nº: SES-PRO-2024/04011
 Contratado: (296099/5) DAYANA GOMES DOS SANTOS
 CPF: ***.440.135-**
 Cargo/Função: (12038) NIVEL TECNICO ASSISTENCIAL
 Perfil Profissional: TÊC. ENFERMAGEM
 Carga Horária: 40 horas semanais
 Un. Adm: (195731) HOSP REGIONAL DE ALTA FLORESTA
ALBERT SABIN
 Em: 02/01/2024

CONTRATO/SES/00874/2024 DE: 30/01/2024
 Processo Nº: SES-PRO-2024/02144
 Contratado: (296380/3) ADELICIO DE SOUZA
 CPF: ***.930.061-**
 Cargo/Função: (12046) NIVEL FUNDAMENTAL ADMINISTRATIVO
 Perfil Profissional: MAQUEIRO
 Carga Horária: 40 horas semanais
 Un. Adm: (195731) HOSP REGIONAL DE ALTA FLORESTA
ALBERT SABIN
 Em: 31/01/2024

CONTRATO/SES/00875/2024 DE: 30/01/2024
 Processo Nº: SES-PRO-2024/01777
 Contratado: (296969/3) NATIELI INACIO BUENO
 CPF: ***.957.911-**
 Cargo/Função: (12036) NIVEL SUPERIOR ASSISTENCIAL
 Perfil Profissional: ENFERMEIRO
 Carga Horária: 40 horas semanais
 Un. Adm: (195740) HOSP REGIONAL DE SINOP
 Em: 09/02/2024

CONTRATO/SES/00876/2024 DE: 30/01/2024
 Processo Nº: SES-PRO-2024/03382
 Contratado: (297039/3) CLEIDIANE SILVA DE SOUSA
 CPF: ***.878.842-**
 Cargo/Função: (12036) NIVEL SUPERIOR ASSISTENCIAL
 Perfil Profissional: ENFERMEIRO
 Carga Horária: 40 horas semanais
 Un. Adm: (195740) HOSP REGIONAL DE SINOP
 Em: 09/02/2024

CONTRATO/SES/00877/2024 DE: 30/01/2024
 Processo Nº: SES-PRO-2024/02196
 Contratado: (299481/3) JOAQUIM ROSA SOARES JUNIOR
 CPF: ***.318.714-**
 Cargo/Função: (12036) NIVEL SUPERIOR ASSISTENCIAL
 Perfil Profissional: ENFERMEIRO
 Carga Horária: 40 horas semanais
 Un. Adm: (195685) HOSP REGIONAL RONDONOPOLIS IRMA
ELZA GIOVANELLA
 Em: 31/01/2024

PUBLICADA, REGISTRADA, CUMpra-SE.
 Cuiabá-MT, 30 de Janeiro de 2024.
 Gilberto Gomes Figueiredo
 Secretário de Estado de Saúde

Protocolo 1538233

O(A) Secretário de Estado de Saúde no uso de suas atribuições que lhes são conferidas por lei,

Resolve: RETIFICAR - SES
 Objeto: CONTRATAÇÃO TEMPORARIA

CONTRATO/SES/00878/2024 DE: 30/01/2024
 Processo Nº: SES-CIN-2024/05647
 Contratado: (299757/2) ANA CLAUDIA DA FONSECA SANTANA OLIVEIRA
 CPF: ***.396.019-**
 Cargo/Função: (12034) ASSESSOR TEC DE DIRECAO II
 Perfil Profissional:
 Carga Horária: 40 horas semanais
 Un. Adm: (191027) GER DE PLANEJAMENTO E INFORMACAO DO LACEN
 A Partir de: 30/06/2022 Até29/06/2024

PUBLICADA, REGISTRADA, CUMpra-SE.
 Cuiabá-MT, 30 de Janeiro de 2024.
 Gilberto Gomes Figueiredo
 Secretário de Estado de Saúde

Protocolo 1538234

O(A) Secretário de Estado de Saúde no uso de suas atribuições que lhes são conferidas por lei,

Resolve: DISTRATAR - SES
 Objeto: CONTRATAÇÃO TEMPORARIA

CONTRATO/SES/00879/2024 DE: 30/01/2024
 Processo Nº: SES-PRO-2024/04037
 Contratado: (300085/2) LUANA BARBOSA DA SILVA
 CPF: ***.524.615-**
 Cargo/Função: (12036) NIVEL SUPERIOR ASSISTENCIAL
 Perfil Profissional: BIOMÉDICO
 Carga Horária: 40 horas semanais
 Un. Adm: (136620) GER DE ANALISES DE VIGILANCIA EPIDEMIOLOGICA
 Em: 22/01/2024

CONTRATO/SES/00880/2024 DE: 30/01/2024
 Processo Nº: SES-PRO-2024/01412
 Contratado: (300641/2) DIEGO ARAUJO DE LIMA
 CPF: ***.901.201-**
 Cargo/Função: (12034) ASSESSOR TEC DE DIRECAO II
 Perfil Profissional:
 Carga Horária: 40 horas semanais
 Un. Adm: (197076) COORD ARTIC REG URG EMERG DE LEITOS HOSPITALARES
 Em: 03/01/2024

CONTRATO/SES/00881/2024 DE: 30/01/2024
 Processo Nº: SES-PRO-2024/02272
 Contratado: (300642/2) GERUSA OLIVEIRA DA SILVA
 CPF: ***.220.901-**
 Cargo/Função: (12036) NIVEL SUPERIOR ASSISTENCIAL
 Perfil Profissional: ENFERMEIRO
 Carga Horária: 40 horas semanais
 Un. Adm: (195740) HOSP REGIONAL DE SINOP
 Em: 09/02/2024

CONTRATO/SES/00882/2024 DE: 30/01/2024
 Processo Nº: SES-PRO-2024/04132
 Contratado: (300780/2) VALDENI PENHA SANTOS DOS SANTOS
 CPF: ***.301.082-**
 Cargo/Função: (12038) NIVEL TECNICO ASSISTENCIAL
 Perfil Profissional: TÊC. ENFERMAGEM
 Carga Horária: 40 horas semanais
 Un. Adm: (195758) HOSP ESTADUAL LOUSITE FERREIRA DA SILVA
 Em: 17/01/2024

PUBLICADA, REGISTRADA, CUMpra-SE.
 Cuiabá-MT, 30 de Janeiro de 2024.
 Gilberto Gomes Figueiredo
 Secretário de Estado de Saúde

Protocolo 1538235

O(A) Secretário de Estado de Saúde no uso de suas atribuições que lhes são conferidas por lei,

Resolve: RETIFICAR - SES
 Objeto: CONTRATAÇÃO TEMPORARIA

CONTRATO/SES/00883/2024 DE: 30/01/2024
 Processo Nº: SES-CIN-2024/08445
 Contratado: (300876/3) ALINE MONTEIRO DE ARCANJO
 CPF: ***.740.119-**
 Cargo/Função: (12036) NIVEL SUPERIOR ASSISTENCIAL
 Perfil Profissional: ENFERMEIRO
 Carga Horária: 40 horas semanais
 Un. Adm: (197084) COORD DE PROGRAMATICA DE ACOES E SERV DE SAUDE
 A Partir de: 26/10/2023 Até25/10/2024

PUBLICADA, REGISTRADA, CUMpra-SE.
 Cuiabá-MT, 30 de Janeiro de 2024.
 Gilberto Gomes Figueiredo
 Secretário de Estado de Saúde

Protocolo 1538236

O(A) Secretário de Estado de Saúde no uso de suas atribuições que lhes são conferidas por lei,

Resolve: DISTRATAR - SES
Objeto: CONTRATAÇÃO TEMPORARIA

CONTRATO/SES/00884/2024 DE: 30/01/2024

Processo Nº: SES-PRO-2024/04283
Contratado: (301058/3) JEFERSON FERMINO MAROTO
CPF: ***.212.315-**
Cargo/Função: (12038) NIVEL TECNICO ASSISTENCIAL
Perfil Profissional: TÊC. ENFERMAGEM
Carga Horária: 40 horas semanais
Un. Adm: (195740) HOSP REGIONAL DE SINOP
Em: 09/02/2024

PUBLICADA, REGISTRADA, CUMPRÁ-SE.

Cuiabá-MT, 30 de Janeiro de 2024.
Gilberto Gomes Figueiredo
Secretário de Estado de Saúde

Protocolo 1538237

O(A) Secretário de Estado de Saúde no uso de suas atribuições que lhes são conferidas por lei,

Resolve: RETIFICAR - SES
Objeto: CONTRATAÇÃO TEMPORARIA

CONTRATO/SES/00885/2024 DE: 30/01/2024

Processo Nº: SES-CIN-2023/170170
Contratado: (302900/2) ANA CAROLINE THOMIAZI MORAES
CPF: ***.127.321-**
Cargo/Função: (12044) NIVEL MEDIO ADMINISTRATIVO
Perfil Profissional: ASS.ADMINISTRATIVO
Carga Horária: 40 horas semanais
Un. Adm: (197041) COORD DO SERVICO DE ATEND MOVEL DE URGENCIA SAMU
A Partir de: 11/04/2022 Até31/12/2023

PUBLICADA, REGISTRADA, CUMPRÁ-SE.

Cuiabá-MT, 30 de Janeiro de 2024.
Gilberto Gomes Figueiredo
Secretário de Estado de Saúde

Protocolo 1538238

O(A) Secretário de Estado de Saúde no uso de suas atribuições que lhes são conferidas por lei,

Resolve: DISTRATAR - SES
Objeto: CONTRATAÇÃO TEMPORARIA

CONTRATO/SES/00886/2024 DE: 30/01/2024

Processo Nº: SES-PRO-2024/04391
Contratado: (302923/3) WUDSON JOSE FERREIRA LIMA
CPF: ***.533.581-**
Cargo/Função: (12044) NIVEL MEDIO ADMINISTRATIVO
Perfil Profissional: ASS.ADMINISTRATIVO
Carga Horária: 40 horas semanais
Un. Adm: (195758) HOSP ESTADUAL LOUSITE FERREIRA DA SILVA
Em: 18/01/2024

CONTRATO/SES/00887/2024 DE: 30/01/2024

Processo Nº: SES-PRO-2024/04052
Contratado: (304537/2) ANA MARIA DE PINHO CAMPOS
CPF: ***.051.819-**
Cargo/Função: (12038) NIVEL TECNICO ASSISTENCIAL
Perfil Profissional: TÊC. LABORATOR.
Carga Horária: 40 horas semanais
Un. Adm: (136620) GER DE ANALISES DE VIGILANCIA EPIDEMIOLOGICA
Em: 21/08/2024

CONTRATO/SES/00888/2024 DE: 30/01/2024

Processo Nº: SES-PRO-2024/03502
Contratado: (305426/2) GABRIELA LAISE SOUZA MATOS DE VICENTE
CPF: ***.359.612-**
Cargo/Função: (12044) NIVEL MEDIO ADMINISTRATIVO
Perfil Profissional: ASS.ADMINISTRATIVO
Carga Horária: 40 horas semanais
Un. Adm: (196959) COORD DE ABAST DISTRIB DE INSUMOS E MEDICAMENTOS
Em: 31/01/2024

CONTRATO/SES/00889/2024 DE: 30/01/2024

Processo Nº: SES-PRO-2024/03677
Contratado: (305463/2) CLAUDIA CRISTINA LEITE DUARTE
CPF: ***.056.041-**
Cargo/Função: (12036) NIVEL SUPERIOR ASSISTENCIAL
Perfil Profissional: FARMACÊUTICO
Carga Horária: 40 horas semanais
Un. Adm: (195758) HOSP ESTADUAL LOUSITE FERREIRA DA SILVA
Em: 16/01/2024

PUBLICADA, REGISTRADA, CUMPRÁ-SE.
Cuiabá-MT, 30 de Janeiro de 2024.
Gilberto Gomes Figueiredo
Secretário de Estado de Saúde

Protocolo 1538239

O(A) Secretário de Estado de Saúde no uso de suas atribuições que lhes são conferidas por lei,

Resolve: RETIFICAR - SES
Objeto: CONTRATAÇÃO TEMPORARIA

CONTRATO/SES/00890/2024 DE: 30/01/2024

Processo Nº: SES-PRO-2023/75803
Contratado: (307131/2) ALINE RABELO DA SILVA CUNHA
CPF: ***.175.910-**
Cargo/Função: (12038) NIVEL TECNICO ASSISTENCIAL
Perfil Profissional: TÊC. ENFERMAGEM
Carga Horária: 40 horas semanais
Un. Adm: (197238) SUPERINT DO CIAPS
A Partir de: 02/04/2022 Até07/12/2023

CONTRATO/SES/00891/2024 DE: 30/01/2024

Processo Nº: SES-PRO-2024/01671
Contratado: (307434/2) RAIZA LAURA FERREIRA PONCE
CPF: ***.327.911-**
Cargo/Função: (12036) NIVEL SUPERIOR ASSISTENCIAL
Perfil Profissional: FARMACÊUTICO
Carga Horária: 40 horas semanais
Un. Adm: (158690) COORD TECNICA DO CERMAC
A Partir de: 22/11/2023 Até21/11/2024

PUBLICADA, REGISTRADA, CUMPRÁ-SE.
Cuiabá-MT, 30 de Janeiro de 2024.
Gilberto Gomes Figueiredo
Secretário de Estado de Saúde

Protocolo 1538240

O(A) Secretário de Estado de Saúde no uso de suas atribuições que lhes são conferidas por lei,

Resolve: DISTRATAR - SES
Objeto: CONTRATAÇÃO TEMPORARIA

CONTRATO/SES/00892/2024 DE: 30/01/2024

Processo Nº: SES-PRO-2024/01696
Contratado: (314685/1) NEUSA MARIA ORO
CPF: ***.231.957-**
Cargo/Função: (12036) NIVEL SUPERIOR ASSISTENCIAL
Perfil Profissional: FARMACÊUTICO
Carga Horária: 40 horas semanais
Un. Adm: (196924) COORD FARMACIA ATEND COMPONENTE ESPECIALIZADO
Em: 31/01/2024

CONTRATO/SES/00893/2024 DE: 30/01/2024
 Processo Nº: SES-PRO-2024/01676
 Contratado: (314983/1) JOSANIL BEZERRA RAMOS DOS ANJOS
 CPF: ***.125.841-**
 Cargo/Função: (12036) NIVEL SUPERIOR ASSISTENCIAL
 Perfil Profissional: FARMACÊUTICO
 Carga Horária: 40 horas semanais
 Un. Adm: (196924) COORD FARMACIA ATEND COMPONENTE ESPECIALIZADO
 Em: 31/01/2024

CONTRATO/SES/00894/2024 DE: 30/01/2024
 Processo Nº: SES-PRO-2024/02473
 Contratado: (316629/2) HENRIQUE ALEIXO TEIXEIRA
 CPF: ***.502.215-**
 Cargo/Função: (12046) NIVEL FUNDAMENTAL ADMINISTRATIVO
 Perfil Profissional: MAQUEIRO
 Carga Horária: 40 horas semanais
 Un. Adm: (195731) HOSP REGIONAL DE ALTA FLORESTA
 ALBERT SABIN
 Em: 12/01/2024

CONTRATO/SES/00895/2024 DE: 30/01/2024
 Processo Nº: SES-PRO-2024/02856
 Contratado: (319641/1) VINICIUS RIBEIRO DE OLIVEIRA
 CPF: ***.607.418-**
 Cargo/Função: (12044) NIVEL MEDIO ADMINISTRATIVO
 Perfil Profissional: ASS.ADMINISTRATIVO
 Carga Horária: 40 horas semanais
 Un. Adm: (195685) HOSP REGIONAL RONDONOPOLIS IRMA
 ELZA GIOVANELLA
 Em: 31/01/2024

CONTRATO/SES/00896/2024 DE: 30/01/2024
 Processo Nº: SES-PRO-2024/01782
 Contratado: (319992/1) ALAN CAMILO DE VASCONCELOS
 CPF: ***.652.99-**
 Cargo/Função: (12036) NIVEL SUPERIOR ASSISTENCIAL
 Perfil Profissional: ENFERMEIRO
 Carga Horária: 40 horas semanais
 Un. Adm: (195740) HOSP REGIONAL DE SINOP
 Em: 19/07/2024

PUBLICADA, REGISTRADA, CUMRA-SE.
 Cuiabá-MT, 30 de Janeiro de 2024.
 Gilberto Gomes Figueiredo
 Secretário de Estado de Saúde

Protocolo 1538241

O(A) Secretário de Estado de Saúde no uso de suas atribuições que lhes são conferidas por lei,

Resolve: RETIFICAR - SES
 Objeto: CONTRATAÇÃO TEMPORARIA

CONTRATO/SES/00897/2024 DE: 30/01/2024
 Processo Nº: SES-PRO-2024/04071
 Contratado: (321383/3) RAYZA VITORIA DA CRUZ ANTUNES
 CPF: ***.972.110-**
 Cargo/Função: (12036) NIVEL SUPERIOR ASSISTENCIAL
 Perfil Profissional: NUTRICIONISTA
 Carga Horária: 40 horas semanais
 Un. Adm: (197246) COORD DE APOIO TECNICO DO CIAPS
 A Partir de: 15/01/2024 Até14/01/2025

CONTRATO/SES/00898/2024 DE: 30/01/2024
 Processo Nº: SES-PRO-2024/01671
 Contratado: (321516/3) RAFAEL ARTHUR PETERLE
 CPF: ***.581.613-**
 Cargo/Função: (12044) NIVEL MEDIO ADMINISTRATIVO
 Perfil Profissional: ASS.ADMINISTRATIVO
 Carga Horária: 40 horas semanais
 Un. Adm: (197203) COORD ADMINISTRATIVA DO CERMAC
 A Partir de: 22/11/2023 Até21/11/2024

PUBLICADA, REGISTRADA, CUMRA-SE.
 Cuiabá-MT, 30 de Janeiro de 2024.
 Gilberto Gomes Figueiredo
 Secretário de Estado de Saúde

Protocolo 1538242

O(A) Secretário de Estado de Saúde no uso de suas atribuições que lhes são conferidas por lei,

Resolve: DISTRATAR - SES
 Objeto: CONTRATAÇÃO TEMPORARIA

CONTRATO/SES/00899/2024 DE: 30/01/2024
 Processo Nº: SES-PRO-2024/04699
 Contratado: (325759/2) TELMA DOS SANTOS ECKERT
 CPF: ***.973.171-**
 Cargo/Função: (12038) NIVEL TECNICO ASSISTENCIAL
 Perfil Profissional: TÊC. ENFERMAGEM
 Carga Horária: 40 horas semanais
 Un. Adm: (197289) COORD DO LAR DOCE LAR
 Em: 22/01/2024

CONTRATO/SES/00900/2024 DE: 30/01/2024
 Processo Nº: SES-PRO-2024/04408
 Contratado: (325890/2) ORLANDO FERREIRA OLIVEIRA JUNIOR
 CPF: ***.238.738-**
 Cargo/Função: (12040) NIVEL AUXILIAR ASSISTENCIAL
 Perfil Profissional: AUX FARMACIA
 Carga Horária: 40 horas semanais
 Un. Adm: (195731) HOSP REGIONAL DE ALTA FLORESTA
 ALBERT SABIN
 Em: 21/01/2024

CONTRATO/SES/00901/2024 DE: 30/01/2024
 Processo Nº: SES-PRO-2023/83533
 Contratado: (326011/1) LARICE LIRA DA SILVA
 CPF: ***.088.631-**
 Cargo/Função: (12040) NIVEL AUXILIAR ASSISTENCIAL
 Perfil Profissional: AUX FARMACIA
 Carga Horária: 40 horas semanais
 Un. Adm: (195685) HOSP REGIONAL RONDONOPOLIS IRMA
 ELZA GIOVANELLA
 Em: 31/01/2024

PUBLICADA, REGISTRADA, CUMRA-SE.
 Cuiabá-MT, 30 de Janeiro de 2024.
 Gilberto Gomes Figueiredo
 Secretário de Estado de Saúde

Protocolo 1538243

O(A) Secretário de Estado de Saúde no uso de suas atribuições que lhes são conferidas por lei,

Resolve: RETIFICAR - SES
 Objeto: CONTRATAÇÃO TEMPORARIA

CONTRATO/SES/00902/2024 DE: 30/01/2024
 Processo Nº: SES-OFI-2024/01767
 Contratado: (327321/1) ROBERTO TADEU FERNANDES DE FIGUEIREDO
 CPF: ***.922.211-**
 Cargo/Função: (12034) ASSESSOR TEC DE DIRECAO II
 Perfil Profissional:
 Carga Horária: 40 horas semanais
 Un. Adm: (197084) COORD DE PROGRAMATICA DE ACOES E SERV DE SAUDE
 A Partir de: 08/05/2023 Até07/05/2024

PUBLICADA, REGISTRADA, CUMRA-SE.
 Cuiabá-MT, 30 de Janeiro de 2024.
 Gilberto Gomes Figueiredo
 Secretário de Estado de Saúde

Protocolo 1538244

O(A) Secretário de Estado de Saúde no uso de suas atribuições que lhes são conferidas por lei,

Resolve: DISTRATAR - SES
 Objeto: CONTRATAÇÃO TEMPORARIA

CONTRATO/SES/00903/2024 DE: 30/01/2024
 Processo Nº: SES-PRO-2024/03181
 Contratado: (328024/1) KAWANA DAMBROSIO DE ALMEIDA
 CPF: ***.516.915-**
 Cargo/Função: (12036) NIVEL SUPERIOR ASSISTENCIAL
 Perfil Profissional: FISIOTERAPEUTA
 Carga Horária: 30 horas semanais
 Un. Adm: (195693) HOSP REGIONAL DE SORRISO
 Em: 31/01/2024

CONTRATO/SES/00904/2024 DE: 30/01/2024
 Processo Nº: SES-PRO-2023/83300
 Contratado: (328106/1) MARIOZINHO PACHECO DE FREITAS
CAMARGO
 CPF: ***.453.012-**
 Cargo/Função: (12036) NIVEL SUPERIOR ASSISTENCIAL
 Perfil Profissional: MÉDICO
 Carga Horária: 20 horas semanais
 Un. Adm: (195685) HOSP REGIONAL RONDONOPOLIS IRMA
ELZA GIOVANELLA
 Em: 31/01/2024

CONTRATO/SES/00905/2024 DE: 30/01/2024
 Processo Nº: SES-PRO-2024/04151
 Contratado: (328923/1) CRISTIANE CELESTINA BATISTA
 CPF: ***.048.501-**
 Cargo/Função: (12038) NIVEL TECNICO ASSISTENCIAL
 Perfil Profissional: TÊC. ENFERMAGEM
 Carga Horária: 40 horas semanais
 Un. Adm: (195758) HOSP ESTADUAL LOUSITE FERREIRA DA
SILVA
 Em: 05/01/2024

CONTRATO/SES/00906/2024 DE: 30/01/2024
 Processo Nº: SES-PRO-2024/01159
 Contratado: (329199/1) JHEESSIKA NAYARA GONCALVES DE
ARAUJO PEREIRA
 CPF: ***.299.412-**
 Cargo/Função: (12044) NIVEL MEDIO ADMINISTRATIVO
 Perfil Profissional: ASS.ADMINISTRATIVO
 Carga Horária: 40 horas semanais
 Un. Adm: (195685) HOSP REGIONAL RONDONOPOLIS IRMA
ELZA GIOVANELLA
 Em: 31/01/2024

CONTRATO/SES/00907/2024 DE: 30/01/2024
 Processo Nº: SES-PRO-2023/61518
 Contratado: (332341/1) SOFIA DIAS FIGUEIRA MORELLI
 CPF: ***.244.708-**
 Cargo/Função: (12036) NIVEL SUPERIOR ASSISTENCIAL
 Perfil Profissional: MÉDICO
 Carga Horária: 20 horas semanais
 Un. Adm: (195685) HOSP REGIONAL RONDONOPOLIS IRMA
ELZA GIOVANELLA
 Em: 31/01/2024

PUBLICADA, REGISTRADA, CUMPRÁ-SE.
 Cuiabá-MT, 30 de Janeiro de 2024.
 Gilberto Gomes Figueiredo
 Secretário de Estado de Saúde

Protocolo 1538245

O(A) Secretário de Estado de Saúde no uso de suas atribuições que lhes são conferidas por lei,

Resolve: RETIFICAR - SES
 Objeto: CONTRATAÇÃO TEMPORARIA

CONTRATO/SES/00908/2024 DE: 30/01/2024
 Processo Nº: SES-CIN-2023/152144
 Contratado: (332743/1) ANDREA SANTOS SARAIVA TEIXEIRA
 CPF: ***.312.119-**
 Cargo/Função: (12036) NIVEL SUPERIOR ASSISTENCIAL
 Perfil Profissional: ENFERMEIRO
 Carga Horária: 40 horas semanais
 Un. Adm: (197076) COORD ARTIC REG URG EMERG DE LEITOS
HOSPITALARES
 A Partir de: 27/11/2023 Até26/11/2024

PUBLICADA, REGISTRADA, CUMPRÁ-SE.
 Cuiabá-MT, 30 de Janeiro de 2024.
 Gilberto Gomes Figueiredo
 Secretário de Estado de Saúde

Protocolo 1538246

O(A) Secretário de Estado de Saúde no uso de suas atribuições que lhes são conferidas por lei,

Resolve: DISTRATAR - SES
 Objeto: CONTRATAÇÃO TEMPORARIA

CONTRATO/SES/00909/2024 DE: 30/01/2024
 Processo Nº: SES-PRO-2024/04843
 Contratado: (332866/1) TASIANNE REDEZ ALT
 CPF: ***.118.561-**
 Cargo/Função: (12038) NIVEL TECNICO ASSISTENCIAL
 Perfil Profissional: TÊC. ENFERMAGEM
 Carga Horária: 40 horas semanais
 Un. Adm: (224294) COORD DE ENFERMAGEM CIRURGICA E
CME
 Em: 22/01/2024

PUBLICADA, REGISTRADA, CUMPRÁ-SE.
 Cuiabá-MT, 30 de Janeiro de 2024.
 Gilberto Gomes Figueiredo
 Secretário de Estado de Saúde

Protocolo 1538247

O(A) Secretário de Estado de Saúde no uso de suas atribuições que lhes são conferidas por lei,

Resolve: RETIFICAR - SES
 Objeto: CONTRATAÇÃO TEMPORARIA

CONTRATO/SES/00910/2024 DE: 30/01/2024
 Processo Nº: SES-CIN-2024/08836
 Contratado: (332890/1) ANA CAROLINE CAETANO GONCALVES
 CPF: ***.218.819-**
 Cargo/Função: (12036) NIVEL SUPERIOR ASSISTENCIAL
 Perfil Profissional: FISIOTERAPEUTA
 Carga Horária: 30 horas semanais
 Un. Adm: (151963) DIR DO ESCRITORIO REG DE SAUDE DE
PONTES E LACERDA
 A Partir de: 05/12/2023 Até04/12/2024

PUBLICADA, REGISTRADA, CUMPRÁ-SE.
 Cuiabá-MT, 30 de Janeiro de 2024.
 Gilberto Gomes Figueiredo
 Secretário de Estado de Saúde

Protocolo 1538248

O(A) Secretário de Estado de Saúde no uso de suas atribuições que lhes são conferidas por lei,

Resolve: DISTRATAR - SES
 Objeto: CONTRATAÇÃO TEMPORARIA

CONTRATO/SES/00911/2024 DE: 30/01/2024
 Processo Nº: SES-PRO-2024/04831
 Contratado: (332956/1) CELINA DOS SANTOS ALENCASTRO
 CPF: ***.201.717-**
 Cargo/Função: (12036) NIVEL SUPERIOR ASSISTENCIAL
 Perfil Profissional: MÉDICO
 Carga Horária: 20 horas semanais
 Un. Adm: (224316) COORD DE CLINICA MEDICA E PEDIATRICA
 Em: 21/01/2024

CONTRATO/SES/00912/2024 DE: 30/01/2024
 Processo Nº: SES-PRO-2024/03601
 Contratado: (333077/1) POLIANA HIGINO PINTO
 CPF: ***.088.310-**
 Cargo/Função: (12036) NIVEL SUPERIOR ASSISTENCIAL
 Perfil Profissional: ENFERMEIRO
 Carga Horária: 40 horas semanais
 Un. Adm: (195731) HOSP REGIONAL DE ALTA FLORESTA
ALBERT SABIN
 Em: 12/01/2024

PUBLICADA, REGISTRADA, CUMPRÁ-SE.
 Cuiabá-MT, 30 de Janeiro de 2024.
 Gilberto Gomes Figueiredo
 Secretário de Estado de Saúde

Protocolo 1538249

O(A) Secretário de Estado de Saúde no uso de suas atribuições que lhes são conferidas por lei,

Resolve: TORNAR SEM EFEITO

Objeto: CONTRATAÇÃO TEMPORARIA POR MOTIVO DE URGÊNCIA

CONTRATO/SES/00913/2024 DE: 30/01/2024
 Processo Nº: SES-PRO-2024/04129
 Contratado: (333310/1) PAOLA CRISTINE TAVARES RAMOS
 CPF: ***.034.628-**
 Cargo/Função: (12038) NIVEL TECNICO ASSISTENCIAL
 Referência: 000 Carga Horária: 40 horas semanais
 Un. Adm: (195693) HOSP REGIONAL DE SORRISO
 A Partir de: 17/01/2024 Até 16/01/2025

PUBLICADA, REGISTRADA, CUMpra-SE.
 Cuiabá-MT, 30 de Janeiro de 2024.
 Gilberto Gomes Figueiredo
 Secretário de Estado de Saúde

Protocolo 1538250

O(A) Secretário de Estado de Saúde no uso de suas atribuições que lhes são conferidas por lei,

Resolve: DISTRATAR - SES

Objeto: CONTRATAÇÃO TEMPORARIA

CONTRATO/SES/00914/2024 DE: 30/01/2024
 Processo Nº: SES-PRO-2024/02299
 Contratado: (295045/3) DEUSNEILE APARECIDA FERREIRA GOMES
 CPF: ***.383.981-**
 Cargo/Função: (12038) NIVEL TECNICO ASSISTENCIAL
 Perfil Profissional: TÊC. ENFERMAGEM
 Carga Horária: 40 horas semanais
 Un. Adm: (224316) COORD DE CLINICA MEDICA E PEDIATRICA
 Em: 31/01/2024

CONTRATO/SES/00915/2024 DE: 30/01/2024
 Processo Nº: SES-PRO-2024/02299
 Contratado: (295084/3) LUCIMARIA BATISTA DOS SANTOS
 CPF: ***.830.041-**
 Cargo/Função: (12038) NIVEL TECNICO ASSISTENCIAL
 Perfil Profissional: TÊC. ENFERMAGEM
 Carga Horária: 40 horas semanais
 Un. Adm: (224316) COORD DE CLINICA MEDICA E PEDIATRICA
 Em: 31/12/2024

CONTRATO/SES/00916/2024 DE: 30/01/2024
 Processo Nº: SES-PRO-2024/02299
 Contratado: (295253/3) SILVANETE BATISTA DA SILVEIRA
 CPF: ***.432.461-**
 Cargo/Função: (12038) NIVEL TECNICO ASSISTENCIAL
 Perfil Profissional: TÊC. ENFERMAGEM
 Carga Horária: 40 horas semanais
 Un. Adm: (224316) COORD DE CLINICA MEDICA E PEDIATRICA
 Em: 31/01/2024

CONTRATO/SES/00917/2024 DE: 30/01/2024
 Processo Nº: SES-PRO-2024/02299
 Contratado: (295261/3) IVANI FERREIRA DE SOUSA
 CPF: ***.349.221-**
 Cargo/Função: (12038) NIVEL TECNICO ASSISTENCIAL
 Perfil Profissional: TÊC. ENFERMAGEM
 Carga Horária: 40 horas semanais
 Un. Adm: (224308) COORD DE URGENCIA E EMERGENCIA
 Em: 31/01/2024

CONTRATO/SES/00918/2024 DE: 30/01/2024
 Processo Nº: SES-PRO-2024/02299
 Contratado: (295414/3) PATRICIA VALERIA SOUSA DO NASCIMENTO
 CPF: ***.164.512-**
 Cargo/Função: (12044) NIVEL MEDIO ADMINISTRATIVO
 Perfil Profissional: ASS.ADMINISTRATIVO
 Carga Horária: 40 horas semanais
 Un. Adm: (224278) SUP ADMINISTRATIVA E FINANCEIRA
 Em: 31/01/2024

CONTRATO/SES/00919/2024 DE: 30/01/2024
 Processo Nº: SES-PRO-2024/04865
 Contratado: (295868/3) SIRLENE CALIXTO
 CPF: ***.166.101-**
 Cargo/Função: (12038) NIVEL TECNICO ASSISTENCIAL
 Perfil Profissional: TÊC. ENFERMAGEM
 Carga Horária: 40 horas semanais
 Un. Adm: (224316) COORD DE CLINICA MEDICA E PEDIATRICA
 Em: 31/01/2024

CONTRATO/SES/00920/2024 DE: 30/01/2024
 Processo Nº: SES-PRO-2024/02299
 Contratado: (300263/2) JOELMA RODRIGUES
 CPF: ***.278.921-**
 Cargo/Função: (12036) NIVEL SUPERIOR ASSISTENCIAL
 Perfil Profissional: ENFERMEIRO
 Carga Horária: 40 horas semanais
 Un. Adm: (224294) COORD DE ENFERMAGEM CIRURGICA E CME
 Em: 31/01/2024

CONTRATO/SES/00921/2024 DE: 30/01/2024
 Processo Nº: SES-PRO-2024/02299
 Contratado: (308980/2) NUBIA ALVES DA SILVA
 CPF: ***.903.611-**
 Cargo/Função: (12036) NIVEL SUPERIOR ASSISTENCIAL
 Perfil Profissional: ENFERMEIRO
 Carga Horária: 40 horas semanais
 Un. Adm: (224316) COORD DE CLINICA MEDICA E PEDIATRICA
 Em: 31/01/2024

PUBLICADA, REGISTRADA, CUMpra-SE.
 Cuiabá-MT, 30 de Janeiro de 2024.
 Gilberto Gomes Figueiredo
 Secretário de Estado de Saúde

Protocolo 1538251

O(A) Secretário de Estado de Saúde no uso de suas atribuições que lhes são conferidas por lei,

Resolve: RETIFICAR - SES

Objeto: CONTRATAÇÃO TEMPORARIA

CONTRATO/SES/00922/2024 DE: 30/01/2024
 Processo Nº: SES-PRO-2024/04315
 Contratado: (316615/1) RENATA DOS SANTOS CANGUSSU
 CPF: ***.223.326-**
 Cargo/Função: (12038) NIVEL TECNICO ASSISTENCIAL
 Perfil Profissional: TÊC. ENFERMAGEM
 Carga Horária: 40 horas semanais
 Un. Adm: (224316) COORD DE CLINICA MEDICA E PEDIATRICA
 A Partir de: 18/01/2023 Até 21/01/2024

PUBLICADA, REGISTRADA, CUMpra-SE.
 Cuiabá-MT, 30 de Janeiro de 2024.
 Gilberto Gomes Figueiredo
 Secretário de Estado de Saúde

Protocolo 1538252

BOLETIM DE PESSOAL/SES/00147/2024 DE:
 30/01/2024

O(A) Secretário de Estado de Saúde no uso de suas atribuições que lhes são conferidas por lei,

Resolve: CONCEDER

Evento: ADICIONAL NOTURNO

Processo N.: SES-PRO-2023/81648
 Nome: (118372/1) EVANDRO FRANCISCO DOS SANTOS
 Cargo/Função: (4912) PROFIS TEC NIV SUPERIOR SERV SAUDE SUS
 Un. Adm: (195693) HOSP REGIONAL DE SORRISO
 A Partir de: 06/11/2023 Até 06/11/2023
 Quantidade: 104 horas

Processo N.: SES-PRO-2023/81648**Nome: (118978/1) JEAN CARLS LEIRSON NANDI****Cargo/Função: (4912) PROFIS TEC NIV SUPERIOR SERV SAUDE SUS****Un. Adm: (195693) HOSP REGIONAL DE SORRISO****A Partir de: 01/11/2023 Até 01/11/2023****Quantidade: 104 horas****Processo N.: SES-PRO-2023/81648****Nome: (69881/3) PAULO JOSE GAMBA DE OLIVEIRA****Cargo/Função: (4912) PROFIS TEC NIV SUPERIOR SERV SAUDE SUS****Un. Adm: (195693) HOSP REGIONAL DE SORRISO****A Partir de: 02/11/2023 Até 02/11/2023****Quantidade: 104 horas****PUBLICADA, REGISTRADA, CUMpra-SE.****Cuiabá-MT, 30 de Janeiro de 2024.****Gilberto Gomes Figueiredo****Secretário de Estado de Saúde**

Protocolo 1538288

BOLETIM DE PESSOAL/SES/00148/2024
30/01/2024**DE:****O(A) Secretário de Estado de Saúde no uso de suas atribuições que lhes são conferidas por lei,****Resolve: DEFERIR****Evento: LICENCA PARA TRATAMENTO DE SAUDE****Processo N.:****Nome: (117327/1) AECIO BATISTA DE VASCONCELOS****Cargo/Função: (4946) PROFIS TEC NIV MEDIO SERV SAUDE SUS****Un. Adm: (179175) SUPERINT DE ORCAMENTO****A Partir de: 11/12/2023 Até22/12/2023****Processo N.:****Nome: (117545/1) ALAN CARDEC BORGES****Cargo/Função: (4946) PROFIS TEC NIV MEDIO SERV SAUDE SUS****Un. Adm: (118710) UNID ESPECIAL DE CONTR MOVIMENTACAO DE PESSOAL****A Partir de: 26/12/2023 Até24/01/2024****Processo N.:****Nome: (115804/1) ANGELIQUE MENDES DE ALENCAR RONDON****Cargo/Função: (4946) PROFIS TEC NIV MEDIO SERV SAUDE SUS****Un. Adm: (183563) COORD DE GESTAO PEDAGOGICA****A Partir de: 16/01/2024 Até22/01/2024****Processo N.:****Nome: (113070/1) ELI CONCEICAO DE MIRANDA****Cargo/Função: (4946) PROFIS TEC NIV MEDIO SERV SAUDE SUS****Un. Adm: (197041) COORD DO SERVICO DE ATEND MOVEL DE URGENCIA SAMU****A Partir de: 05/01/2024 Até18/01/2024****Processo N.:****Nome: (93978/1) LENI BEZERRA DA COSTA****Cargo/Função: (4912) PROFIS TEC NIV SUPERIOR SERV SAUDE SUS****Un. Adm: (190896) GER DE CONTROLE DE VETORES E ZOOSE****ZOOSE****A Partir de: 11/01/2024 Até25/01/2024****Processo N.:****Nome: (123148/1) MARIA AUXILIADORA SATURNINA REGIS****Cargo/Função: (4912) PROFIS TEC NIV SUPERIOR SERV SAUDE SUS****Un. Adm: (197246) COORD DE APOIO TECNICO DO CIAPS****A Partir de: 04/01/2024 Até14/01/2024****Processo N.:****Nome: (93290/1) NEUZA APARECIDA GIMENEZ****Cargo/Função: (4989) PROFIS APOIO SERV SAUDE SUS****Un. Adm: (118710) UNID ESPECIAL DE CONTR MOVIMENTACAO DE PESSOAL****A Partir de: 15/01/2024 Até13/02/2024****Processo N.:****Nome: (96174/2) REGINA HELENA CORREA DE SOUZA****Cargo/Função: (4946) PROFIS TEC NIV MEDIO SERV SAUDE SUS****Un. Adm: (197041) COORD DO SERVICO DE ATEND MOVEL DE URGENCIA SAMU****A Partir de: 18/01/2024 Até31/01/2024****Processo N.:****Nome: (110126/1) SANDRA DAMARES BUZANELLO****Cargo/Função: (4946) PROFIS TEC NIV MEDIO SERV SAUDE SUS****Un. Adm: (192805) COORD DE MONIT CONTR E AVAL SERVICOS DE SAUDE****A Partir de: 19/01/2024 Até17/02/2024****Processo N.:****Nome: (107307/1) SUELY NATALINA DE MIRANDA****Cargo/Função: (4946) PROFIS TEC NIV MEDIO SERV SAUDE SUS****Un. Adm: (197246) COORD DE APOIO TECNICO DO CIAPS****A Partir de: 22/01/2024 Até26/01/2024****PUBLICADA, REGISTRADA, CUMpra-SE.****Cuiabá-MT, 30 de Janeiro de 2024.****Gilberto Gomes Figueiredo****Secretário de Estado de Saúde**

Protocolo 1538289

BOLETIM DE PESSOAL/SES/00149/2024
30/01/2024**DE:****O(A) Secretário de Estado de Saúde no uso de suas atribuições que lhes são conferidas por lei,****Resolve: DEFERIR****Evento: LICENCA PREMIO - GOZO****Processo N.: SES-PRO-2024/04654****Nome: (99834/3) JANE BEATRIZ TELLES****Cargo/Função: (4946) PROFIS TEC NIV MEDIO SERV SAUDE SUS****Quinquênio de Referência: 07/05/2008 Ate 06/05/2013****A Partir de: 17/01/2024 Até26/01/2024****Processo N.: SES-CIN-2024/08595****Nome: (58070/3) MARISA AUXILIADORA XAVIER DORILEO NEGRETTI****Cargo/Função: (4912) PROFIS TEC NIV SUPERIOR SERV SAUDE SUS****Quinquênio de Referência: 05/11/2011 Ate 04/11/2016****A Partir de: 01/02/2024 Até10/02/2024****PUBLICADA, REGISTRADA, CUMpra-SE.****Cuiabá-MT, 30 de Janeiro de 2024.****Gilberto Gomes Figueiredo****Secretário de Estado de Saúde**

Protocolo 1538290

BOLETIM DE PESSOAL/SES/00150/2024
30/01/2024**DE:****O(A) Secretário de Estado de Saúde no uso de suas atribuições que lhes são conferidas por lei,****Resolve: CESSAR OS EFEITOS****Evento: Adicional de Insalubridade LC 502****Processo N.:****Nome: (280554/5) ANDREIA DE ARRUDA VIEIRA****Cargo/Função:(12038) NIVEL TECNICO ASSISTENCIAL****Un. Adm: (195707) HOSP REGIONAL DOUTOR ANTONIO CARLOS SOUTO FONTES****A Partir de: 31/12/2023****Processo N.:****Nome: (138434/7) ANDREIA MARTINS DA SILVA****Cargo/Função:(12038) NIVEL TECNICO ASSISTENCIAL****Un. Adm: (195707) HOSP REGIONAL DOUTOR ANTONIO CARLOS SOUTO FONTES****A Partir de: 31/12/2023**

Processo N.:

Nome: (280594/5) CEILA MARIA MENDES
Cargo/Função:(12038) NIVEL TECNICO ASSISTENCIAL
Un. Adm: (195707) HOSP REGIONAL DOUTOR ANTONIO
CARLOS SOUTO FONTES
A Partir de: 31/12/2023

Processo N.:

Nome: (280555/5) CELSO DA SILVA NUNES
Cargo/Função:(12038) NIVEL TECNICO ASSISTENCIAL
Un. Adm: (195707) HOSP REGIONAL DOUTOR ANTONIO
CARLOS SOUTO FONTES
A Partir de: 31/12/2023

Processo N.:

Nome: (121541/11) CIDIRLENE ALEXANDRA CUNHA
Cargo/Função:(12036) NIVEL SUPERIOR ASSISTENCIAL
Un. Adm: (224316) COORD DE CLINICA MEDICA E PEDIATRICA
A Partir de: 01/01/2024

Processo N.:

Nome: (280556/4) CINTHIA HELENA SANTOS MUNIZ
Cargo/Função:(12038) NIVEL TECNICO ASSISTENCIAL
Un. Adm: (195707) HOSP REGIONAL DOUTOR ANTONIO
CARLOS SOUTO FONTES
A Partir de: 31/12/2023

Processo N.:

Nome: (280470/4) CLEUZA TRINDADE
Cargo/Função:(12038) NIVEL TECNICO ASSISTENCIAL
Un. Adm: (195707) HOSP REGIONAL DOUTOR ANTONIO
CARLOS SOUTO FONTES
A Partir de: 31/12/2023

Processo N.:

Nome: (309600/1) DAYANE SILVA DOS SANTOS
Cargo/Função:(12038) NIVEL TECNICO ASSISTENCIAL
Un. Adm: (224316) COORD DE CLINICA MEDICA E PEDIATRICA
A Partir de: 09/01/2024

Processo N.:

Nome: (280048/8) EDCLEIA APARECIDA DO NASCIMENTO
SANDOVAL NOVOA
Cargo/Função:(12038) NIVEL TECNICO ASSISTENCIAL
Un. Adm: (224316) COORD DE CLINICA MEDICA E PEDIATRICA
A Partir de: 02/01/2024

Processo N.:

Nome: (322258/1) EMANUEL APARECIDO DA SILVA
Cargo/Função:(12036) NIVEL SUPERIOR ASSISTENCIAL
Un. Adm: (136743) GER DE DIAGNOSTICO LABORATORIAL
A Partir de: 29/11/2023

Processo N.:

Nome: (214531/4) ERENI DIAS DE SOUZA
Cargo/Função:(12038) NIVEL TECNICO ASSISTENCIAL
Un. Adm: (224316) COORD DE CLINICA MEDICA E PEDIATRICA
A Partir de: 31/12/2023

Processo N.:

Nome: (111933/8) FRANCISCA ARCANJO DE DEUS
Cargo/Função:(12038) NIVEL TECNICO ASSISTENCIAL
Un. Adm: (195707) HOSP REGIONAL DOUTOR ANTONIO
CARLOS SOUTO FONTES
A Partir de: 31/12/2023

Processo N.:

Nome: (280728/5) JAILSON CONCEICAO DE ARRUDA
Cargo/Função:(12046) NIVEL FUNDAMENTAL ADMINISTRATIVO
Un. Adm: (195707) HOSP REGIONAL DOUTOR ANTONIO
CARLOS SOUTO FONTES
A Partir de: 31/12/2023

Processo N.:

Nome: (280821/4) JANIO ANTONIO RODRIGUES
Cargo/Função:(12038) NIVEL TECNICO ASSISTENCIAL
Un. Adm: (195707) HOSP REGIONAL DOUTOR ANTONIO
CARLOS SOUTO FONTES
A Partir de: 31/12/2023

Processo N.:

Nome: (125344/4) JOAQUINA DE OLIVEIRA LEITE
Cargo/Função:(12038) NIVEL TECNICO ASSISTENCIAL
Un. Adm: (198544) SUPERINT DE ENFERMAGEM
A Partir de: 01/01/2024

Processo N.:

Nome: (220670/3) JOSEFA DA SILVA SANTANA
Cargo/Função:(12038) NIVEL TECNICO ASSISTENCIAL
Un. Adm: (195707) HOSP REGIONAL DOUTOR ANTONIO
CARLOS SOUTO FONTES
A Partir de: 19/12/2023

Processo N.:

Nome: (138916/4) JULIO CESAR DA CRUZ LARA
Cargo/Função:(12036) NIVEL SUPERIOR ASSISTENCIAL
Un. Adm: (195707) HOSP REGIONAL DOUTOR ANTONIO
CARLOS SOUTO FONTES
A Partir de: 31/12/2023

Processo N.:

Nome: (281227/4) KATIANE DA COSTA GALVAO CORREA
Cargo/Função:(12038) NIVEL TECNICO ASSISTENCIAL
Un. Adm: (195731) HOSP REGIONAL DE ALTA FLORESTA
ALBERT SABIN
A Partir de: 31/12/2023

Processo N.:

Nome: (280615/4) LETICIA LIANDRO CARVALHO
Cargo/Função:(12038) NIVEL TECNICO ASSISTENCIAL
Un. Adm: (195707) HOSP REGIONAL DOUTOR ANTONIO
CARLOS SOUTO FONTES
A Partir de: 31/12/2023

Processo N.:

Nome: (280242/4) MARCIA MARQUES DE LIMA
Cargo/Função:(12038) NIVEL TECNICO ASSISTENCIAL
Un. Adm: (198544) SUPERINT DE ENFERMAGEM
A Partir de: 01/01/2024

Processo N.:

Nome: (280620/4) MARILUCI LOURENCO MARTINS
Cargo/Função:(12038) NIVEL TECNICO ASSISTENCIAL
Un. Adm: (195707) HOSP REGIONAL DOUTOR ANTONIO
CARLOS SOUTO FONTES
A Partir de: 31/12/2023

Processo N.:

Nome: (232033/3) MARIO JUNIOR RUIZ DO NASCIMENTO
Cargo/Função:(12036) NIVEL SUPERIOR ASSISTENCIAL
Un. Adm: (195731) HOSP REGIONAL DE ALTA FLORESTA
ALBERT SABIN
A Partir de: 31/12/2023

Processo N.:

Nome: (280622/6) MENZAQUE MOREIRA DA SILVA
Cargo/Função:(12038) NIVEL TECNICO ASSISTENCIAL
Un. Adm: (195707) HOSP REGIONAL DOUTOR ANTONIO
CARLOS SOUTO FONTES
A Partir de: 31/12/2023

Processo N.:

Nome: (280641/4) ROSELI DA SILVA
Cargo/Função:(12038) NIVEL TECNICO ASSISTENCIAL
Un. Adm: (195707) HOSP REGIONAL DOUTOR ANTONIO
CARLOS SOUTO FONTES
A Partir de: 31/12/2023

Processo N.:

Nome: (120598/10) ROSENIL MARTINS DE OLIVEIRA
Cargo/Função:(12038) NIVEL TECNICO ASSISTENCIAL
Un. Adm: (209716) CENT INTEG ATENCAO PSICOSSOC
ADAUTO BOTELHO CIAPS
A Partir de: 09/01/2024

Processo N.:

Nome: (280468/4) SAMARA NEROLYNA MORAES DA SILVA
Cargo/Função:(12038) NIVEL TECNICO ASSISTENCIAL
Un. Adm: (195707) HOSP REGIONAL DOUTOR ANTONIO
CARLOS SOUTO FONTES
A Partir de: 31/12/2023

Processo N.:

Nome: (280229/5) SILVANA DOMINGUES DE ARAUJO TEIXEIRA
Cargo/Função: (12038) NIVEL TECNICO ASSISTENCIAL
Un. Adm: (198544) SUPERINT DE ENFERMAGEM
A Partir de: 10/01/2024

Processo N.:

Nome: (269766/6) SIRLENE CARVALHO
Cargo/Função: (12038) NIVEL TECNICO ASSISTENCIAL
Un. Adm: (224316) COORD DE CLINICA MEDICA E PEDIATRICA
A Partir de: 31/12/2023

Processo N.:

Nome: (123623/8) SIVIANO LLOPIS DE ARRUDA
Cargo/Função: (12038) NIVEL TECNICO ASSISTENCIAL
Un. Adm: (198544) SUPERINT DE ENFERMAGEM
A Partir de: 01/01/2024

Processo N.:

Nome: (280524/5) VALDIR VIEIRA DOS SANTOS
Cargo/Função: (12038) NIVEL TECNICO ASSISTENCIAL
Un. Adm: (195707) HOSP REGIONAL DOUTOR ANTONIO
CARLOS SOUTO FONTES
A Partir de: 31/12/2023

PUBLICADA, REGISTRADA, CUMPRÁ-SE.
Cuiabá-MT, 30 de Janeiro de 2024.
Gilberto Gomes Figueiredo
Secretário de Estado de Saúde

Protocolo 1538291

BOLETIM DE PESSOAL/SES/00151/2024 DE:
30/01/2024

O(A) Secretário de Estado de Saúde no uso de suas atribuições que lhes são conferidas por lei,

Resolve: RETIFICAR

Evento: Adicional de Insalubridade LC 502

Processo N.:

Nome: (297110/3) JESSYCA BARTOLOMEU DE ANDRADE
Cargo/Função: (12036) NIVEL SUPERIOR ASSISTENCIAL
Un. Adm: (195707) HOSP REGIONAL DOUTOR ANTONIO
CARLOS SOUTO FONTES
A Partir de: 01/10/2022 Até 03/01/2024

PUBLICADA, REGISTRADA, CUMPRÁ-SE.
Cuiabá-MT, 30 de Janeiro de 2024.
Gilberto Gomes Figueiredo
Secretário de Estado de Saúde

Protocolo 1538292

ADMINISTRAÇÃO INDIRETA

UNEMAT

UNIVERSIDADE DO ESTADO DE MATO GROSSO

O(A) Reitora-Presidente da FUNEMT no uso de suas atribuições que lhes são conferidas por lei,

Resolve: DISTRATAR

Objeto: CONTRATAÇÃO TEMPORARIA POR MOTIVO DE URGÊNCIA

CONTRATO/UNEMAT/00029/2024 DE: 30/01/2024

Processo N°: 005/2024
Contratado: (297237/2) ADRIELLE DOS SANTOS BACHEGA
CPF: ***.876.210-**
Cargo/Função: (11802) PROFESSOR UNEMAT LC 534/2014

Referência: A-001 Carga Horária: 20 horas semanais
Un. Adm: (207071) FACUL LING CIENCIAS AGRARIAS

SOCIAIS APLICADAS

A Partir de: 06/07/2024

PUBLICADA, REGISTRADA, CUMPRÁ-SE.
Cuiabá-MT, 30 de Janeiro de 2024.
Vera Lúcia da Rocha Maquêa
Reitora-Presidente da FUNEMT

Protocolo 1538223

BOLETIM DE PESSOAL/UNEMAT/00040/2024 DE:
30/01/2024

O(A) Reitora-Presidente da FUNEMT no uso de suas atribuições que lhes são conferidas por lei,

Resolve: DEFERIR

Evento: LICENCA PREMIO - GOZO

Processo N.: UNEMAT-PRO-2024/00919

Nome: (95091/5) REGIANE MOREIRA DUTRA

Cargo/Função: (11905) AGENTE UNIVERSITARIO LC 321

Quinquênio de Referência: 05/01/2009 Ate 04/01/2014

A Partir de: 25/03/2024 Até 03/04/2024

PUBLICADA, REGISTRADA, CUMPRÁ-SE.

Cuiabá-MT, 30 de Janeiro de 2024.

Vera Lúcia da Rocha Maquêa

Reitora-Presidente da FUNEMT

Protocolo 1538255

BOLETIM DE PESSOAL/UNEMAT/00041/2024 DE:
30/01/2024

O(A) Reitora-Presidente da FUNEMT no uso de suas atribuições que lhes são conferidas por lei,

Resolve: DEFERIR

Evento: GOZO LICENCA-PREMIO, JORNADA 50%

Processo N.: UNEMAT-PRO-2023/27464

Nome: (130492/1) ERICK DUCLERT STOELBEN

Cargo/Função: (11905) AGENTE UNIVERSITARIO LC 321

Quinquênio de Referência: 30/05/2011 Ate 29/05/2016

A Partir de: 03/01/2024 Ate 12/02/24

PUBLICADA, REGISTRADA, CUMPRÁ-SE.

Cuiabá-MT, 30 de Janeiro de 2024.

Vera Lúcia da Rocha Maquêa

Reitora-Presidente da FUNEMT

Protocolo 1538256

BOLETIM DE PESSOAL/UNEMAT/00042/2024 DE:
30/01/2024

O(A) Reitora-Presidente da FUNEMT no uso de suas atribuições que lhes são conferidas por lei,

Resolve: CONCEDER

Evento: LICENÇA PREMIO - CONCESSÃO

Processo N.: UNEMAT-PRO-2024/00777

Nome: (248745/1) DANILO RODRIGO POSSATI

Quinquênio: 20/12/2018 Até 19/12/2023

Qtde Dias: 90

Processo N.: UNEMAT-PRO-2024/00780

Nome: (126353/2) RAQUEL MENDES DOS SANTOS

Quinquênio: 10/12/2018 Até 09/12/2023

Qtde Dias: 90

Processo N.: UNEMAT-PRO-2024/00769

Nome: (117790/5) VERONICA DE SOUSA BEZERRA CARDOSO

Quinquênio: 17/12/2018 Até 16/12/2023

Qtde Dias: 90

PUBLICADA, REGISTRADA, CUMPRÁ-SE.

Cuiabá-MT, 30 de Janeiro de 2024.

Vera Lúcia da Rocha Maquêa

Reitora-Presidente da FUNEMT

Protocolo 1538257

MT SAÚDE

INSTITUTO MATO GROSSO SAÚDE

BOLETIM DE PESSOAL/MTSAUDE/00001/2024 DE:
30/01/2024

O(A) Presidente do MT SAUDE no uso de suas atribuições que lhes são conferidas por lei,

Resolve: REMOVER
Evento: Remoção Interna a Pedido

Processo N.:
Nome: (256847/1) WALLACE DA SILVA BRITO
Cargo/Função: (6027) ANALISTA DESENV ECON SOCIAL L 10050
Para Un. Adm: (197645) COORD DE RELACIONAMENTO COM O BENEFICIARIO
A Partir de: 02/01/2024

PUBLICADA, REGISTRADA, CUMPRASE.
Cuiabá-MT, 30 de Janeiro de 2024.
Misma Thalita dos Anjos Coutinho
Presidente do MT SAUDE

Protocolo 1538258

INDEA

INSTITUTO DE DEFESA AGROPECUÁRIA

PORTARIA/INDEAMT/00016/2024 DE: 30/01/2024

O(A) Presidente do INDEA no uso de suas atribuições que lhes são conferidas por lei,

Resolve: DESIGNAR
Evento: DESIGNAÇÃO EM SUBSTITUIÇÃO CARGO EM COMISSÃO/FUNÇÃO

Processo N.: PORTARIA Nº023/2024/INDEA-MT
Nome: (80235/2) SIMONE REGINA LUSTOSA
A Partir de: 15/03/2024 Até 29/03/2024
Cargo/Função: (11690) FUNCAO DGA 6 LC/266
Substituído: (109746/1) ALBERTO MAGNO LEICHWEIS
Un. Adm: (149497) UNID REGIONAL DE SUPERV DE LUCAS DO RIO VERDE

PUBLICADA, REGISTRADA, CUMPRASE.
Cuiabá-MT, 30 de Janeiro de 2024.
Emanuele Gonçalves de Almeida
Presidente do INDEA

Protocolo 1538209

PORTARIA/INDEAMT/00017/2024 DE: 30/01/2024

O(A) Presidente do INDEA no uso de suas atribuições que lhes são conferidas por lei,

Resolve: DESIGNAR
Evento: DESIGNAÇÃO EM SUBSTITUIÇÃO CARGO EM COMISSÃO/FUNÇÃO

Processo N.: PORTARIA Nº025/2024/INDEA-MT
Nome: (46767/16) MARIA NEVES NOGUEIRA
A Partir de: 26/01/2024 Até 09/02/2024
Cargo/Função: (11509) DGA-6
Substituído: (320374/1) LUCIANE BRANDAO DA PENHA
Un. Adm: (181153) GER DE PATRIMONIO E MATERIAIS

PUBLICADA, REGISTRADA, CUMPRASE.
Cuiabá-MT, 30 de Janeiro de 2024.
Emanuele Gonçalves de Almeida
Presidente do INDEA

Protocolo 1538210

BOLETIM DE PESSOAL/INDEAMT/00059/2024 DE:
30/01/2024

O(A) Presidente do INDEA no uso de suas atribuições que lhes são conferidas por lei,

Resolve: DEFERIR
Evento: LICENÇA PARA TRATAMENTO DE SAUDE

Processo N.:
Nome: (252659/1) CLODOMIRO REVERDITO NETO
Cargo/Função: (3870) FISCAL EST DEF AGRO E FLORESTAL L9070
Un. Adm: (149500) UNID LOCAL DE EXECUCAO DE LUCAS DO RIO VERDE
A Partir de: 22/01/2024 Até 28/01/2024

Processo N.:
Nome: (139562/3) IGOR QUEIROZ SILVA
Cargo/Função: (3870) FISCAL EST DEF AGRO E FLORESTAL L9070
Un. Adm: (149900) UNID LOCAL DE EXECUCAO DE SANTA CRUZ DO XINGU
A Partir de: 16/01/2024 Até 04/02/2024

Processo N.:
Nome: (332041/1) SAMANTHA FLORES HERMES ZADORETZKI
Cargo/Função: (3870) FISCAL EST DEF AGRO E FLORESTAL L9070
Un. Adm: (149470) UNID LOCAL DE EXECUCAO DE COLNIZA
A Partir de: 19/01/2024 Até 23/01/2024

PUBLICADA, REGISTRADA, CUMPRASE.
Cuiabá-MT, 30 de Janeiro de 2024.
Emanuele Gonçalves de Almeida
Presidente do INDEA

Protocolo 1538259

BOLETIM DE PESSOAL/INDEAMT/00060/2024 DE:
30/01/2024

O(A) Presidente do INDEA no uso de suas atribuições que lhes são conferidas por lei,

Resolve: RETIFICAR
Evento: GOZO LICENCA-PREMIO, JORNADA 50%
Processo N.: INDEAMT-REQ-2024/00103
Nome: (80235/2) SIMONE REGINA LUSTOSA
Cargo/Função: (3876) AGENTE FISCAL EST DEF AGRO FLOR II L9070

Quinquênio de Referência: 15/12/2013 Ate 14/12/2018
A Partir de: 04/04/2024 Ate 02/06/24

PUBLICADA, REGISTRADA, CUMPRASE.
Cuiabá-MT, 30 de Janeiro de 2024.
Emanuele Gonçalves de Almeida
Presidente do INDEA

Protocolo 1538260

BOLETIM DE PESSOAL/INDEAMT/00061/2024 DE:
30/01/2024

O(A) Presidente do INDEA no uso de suas atribuições que lhes são conferidas por lei,

Resolve: CONCEDER
Evento: LICENÇA PREMIO - CONCESSÃO
Processo N.: INDEAMT-PRO-2024/01039
Nome: (252094/1) BETHANIA BRITES BORGES
Quinquênio: 24/01/2019 Até 23/01/2024
Qtde Dias: 90

Processo N.: INDEAMT-PRO-2024/01045
Nome: (252455/1) CAMILA ARANTES MAIA BONALDO
Quinquênio: 24/01/2019 Até 23/01/2024
Qtde Dias: 90

Processo N.: INDEAMT-PRO-2024/01053
 Nome: (252760/1) CLAUDEMIR DAHMER
 Quinquênio: 24/01/2019 Até 23/01/2024
 Qtde Dias: 90

Processo N.: INDEAMT-PRO-2024/01057
 Nome: (217578/2) DENISE PEDROSO
 Quinquênio: 24/01/2019 Até 23/01/2024
 Qtde Dias: 90

Processo N.: INDEAMT-PRO-2024/01062
 Nome: (128234/9) JULIANA ALMEIDA DE SOUSA
 Quinquênio: 24/01/2019 Até 23/01/2024
 Qtde Dias: 90

Processo N.: INDEAMT-PRO-2024/01066
 Nome: (252572/1) JUTHSNEY DE OLIVEIRA
 Quinquênio: 23/01/2019 Até 22/01/2024
 Qtde Dias: 90

Processo N.: INDEAMT-PRO-2024/01032
 Nome: (252046/1) LAERCIO JUNIOR MIRANDA
 Quinquênio: 23/01/2019 Até 22/01/2024
 Qtde Dias: 90

Processo N.: INDEAMT-PRO-2024/01065
 Nome: (252766/1) LUIZ GUSTAVO DE MORAES
 Quinquênio: 24/01/2019 Até 23/01/2024
 Qtde Dias: 90

Processo N.: INDEAMT-PRO-2024/01036
 Nome: (80013/2) WILSON DE LARA NUNES
 Quinquênio: 23/01/2019 Até 22/01/2024
 Qtde Dias: 90

PUBLICADA, REGISTRADA, CUMpra-SE.
 Cuiabá-MT, 30 de Janeiro de 2024.
 Emanuele Gonçalves de Almeida
 Presidente do INDEA

Protocolo 1538261

mt.gov.br



**PESCADORES
 PROFISSIONAIS
 DE MATO GROSSO,
 CADASTREM-SE.**

O Repesca é o programa do Governo de Mato Grosso que vai pagar auxílio financeiro de um salário mínimo e oferecer capacitação profissional para quem vive exclusivamente da pesca artesanal.



Acesse
 repesca.
 setasc.
 mt.gov.br



Governo de
 Mato
 Grosso



- **Eu prometo
 que vou mudar,
 ele me disse.**

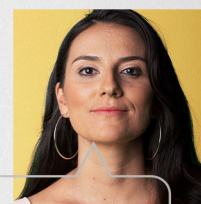

- **Eu espero que sim.
 Só não esperei
 para descobrir.**

*Se você passa por isso
 ou conhece alguém que
 passa, não se cale.
 Precisamos conversar
 sobre violência doméstica
 e como superá-la.*

**NÃO
 CALE.
 FALE.**



*Violência contra a mulher é crime.
 Denuncie. Ligue **180***

LICITAÇÃO

SECRETARIAS

SINFRA

SECRETARIA DE ESTADO DE INFRAESTRUTURA E LOGÍSTICA

RESULTADO DA LICITAÇÃO

PREGÃO ELETRÔNICO Nº 002/2024/SINFRA

Processo Administrativo nº SINFRA-PRO-2023/01555

A Pregoeira Oficial da Secretaria de Estado de Infraestrutura e Logística - SINFRA, designada pela Portaria nº 005/2023/SINFRA, de 13 de fevereiro de 2023, vem a público informar o Resultado da Licitação na modalidade **Pregão Eletrônico nº 002/2024/SINFRA**, que tem por objeto contratação de pessoa jurídica especializada no fornecimento e instalação de elevador de passageiros, para atender a demanda da Secretaria de Estado de Infraestrutura e Logística do Estado de Mato Grosso.

LOTE ÚNICO						
ITEM	EMPRESA CLASSIFICADA	QTD	UN	VALOR UNITÁRIO (R\$R\$)	VALOR TOTAL	SITUAÇÃO
1	R.A CONSTANTINO ELEVADORES LTDA	1	UN	R\$ 168.000,00	R\$ 168.000,00	HABILITADO

Cuiabá, 29 de janeiro de 2024.

SIMONE PEIXOTO DA SILVA
Pregoeira Oficial
Portaria nº 05/2023/SINFRA
(original assinado)

Protocolo 1538200

TERMO DE ADJUDICAÇÃO E HOMOLOGAÇÃO

PREGÃO ELETRÔNICO Nº 002/2024/SINFRA

Processo Administrativo SINFRA-PRO-2023/01555

O Secretário de Estado de Infraestrutura e Logística do Estado de Mato Grosso, no uso de suas atribuições e com fulcro no artigo 71 da Lei 14.133/21, **ADJUDICA o Lote Único** à empresa **R.A CONSTANTINO ELEVADORES LTDA**, CNPJ nº 33.744.508/0001-53 e **HOMOLOGA** o Pregão Eletrônico nº 002/2024/SINFRA, cujo objeto é a contratação de pessoa jurídica especializada no fornecimento e instalação de elevador de passageiros, para atender a demanda da Secretaria de Estado de Infraestrutura e Logística do Estado de Mato Grosso.

Cuiabá, 29 de janeiro de 2024.

MARCELO DE OLIVEIRA E SILVA
Secretário de Estado de Infraestrutura e Logística
(original assinado)

Protocolo 1538202

SEDUC

SECRETARIA DE ESTADO DE EDUCAÇÃO

EXTRATO DO 1º TERMO ADITIVO AO CONTRATO Nº 034/2023/SEDUC

ORIGEM: Dispensa de Licitação nº 004/2023

PROCESSO ADMINISTRATIVO Nº SEDUC-PRO-2022/84897

CONTRATANTE: SECRETARIA DE ESTADO DE EDUCAÇÃO DE MATO GROSSO

CONTRATADA: EDITORA E DISTRIBUIDORA EDUCACIONAL S.A
CNPJ: 38.733.648/0001-40.

OBJETO: Sublocação de Imóvel para abrigar a Escola Estadual PM Tiradentes CB Antônio Dilceu da Silva Amaral no município de Sorriso/MT.

FINALIDADE: Constitui objeto deste termo aditivo alterar a Cláusula Sexta - Das Responsabilidades das Partes, Subitem 6.1, 6.1.1e 6.1.2 quanto ao consumo de Energia Elétrica e Água, o qual será repassado o valor referente a 33% do consumo total da unidade escolar, limitando - se a R\$ 5.299,98 (cinco mil duzentos e noventa e nove reais e noventa e oito centavos) para energia e R\$ 1.055,13 (mil e cinquenta e cinco reais e treze centavos) para água.

Fundamento Legal: nos termos do Art. 24, inciso X da Lei nº 8.666/93, art. 205 da Constituição Federal, art. 54 e §§, artigos 55,61 e 62 da Lei do Inquilinato nº 8.245/91 e Portaria nº 375/2020/GS/SEDUC/MT.

Cuiabá/MT, 26 de janeiro de 2024.

Juacy Francisco Almeida Dutra

Superintendente de Aquisições de Contratos
Secretaria de Estado de Educação
(Original Assinado)

Eliane Paula Da Silva

Secretária Adjunta de Administração Sistêmica
Secretaria de Estado de Educação
(Original Assinado)

Protocolo 1538129

ADMINISTRAÇÃO INDIRETA

MT PAR

MT PARTICIPAÇÕES E PROJETOS S.A.

AVISO DE REVOGAÇÃO
LICITAÇÃO Nº 004/2024/MTPAR
PROCESSO SIGADOC: MTPAR-PRO-2023/01516

O Diretor Presidente da MT Participações e Projetos S.A - MT-PAR, no uso de suas atribuições, torna pública a **REVOGAÇÃO dos lotes 01** da Licitação nº 004/2023/MTPAR, com fundamento no Princípio da Autotutela e para fins de realizar a adequação na descrição do objeto da referida licitação. O certame tem por objeto a Contratação de empresa especializada para o plantio de mudas de Areca de locuba (Dypsis madagascarienses) com fornecimento de mão de obra e insumos, conforme especificações, condições, quantidades e exigências estabelecidas no edital e seus anexos.

Cuiabá-MT, 29 janeiro de 2024.

WENER SANTOS

Diretor Presidente da MT Participações e Projetos S.A - MT-PAR

Protocolo 1538154

TERMO DE ADJUDICAÇÃO E HOMOLOGAÇÃO

O Diretor Presidente da MT Participações e Projetos S.A - MT-PAR, no uso de suas atribuições e considerando as informações constantes na ata da sessão pública, resolve **ADJUDICAR E HOMOLOGAR OS LOTES 01, 02, 03, 04, 05 e 06** da Licitação Eletrônica de n.º 005/2024/MTPAR, processo administrativo n.º MTPAR-PRO-2023/01410, o qual tem por objeto "Aquisição de material pétreo para execução da pavimentação flexível das vias e estacionamentos projetados que compõem a obra do Parque Novo Mato Grosso, conforme especificações, condições, quantidades e exigências estabelecidas no Edital e seus anexos.

LOTE 01 - AMPLA CONCORRÊNCIA

ADONAI MATERIAIS DE CONSTRUÇÃO E LOCAÇÃO LTDA
CNPJ: 51.479.084/0001-29

ITEM	DESCRIÇÃO	UND. MEDIDA	QTDE	Valor unitário	Valor total	Situação
01	PÓ DE PEDRA, CONFORME NORMA DNIT 031/2006 - ES	TONELADAS	16.500	R\$ 80,00	R\$1.320.000,00	ADJUDICADO E HOMOLOGADO
VALOR GLOBAL DO LOTE				R\$ 1.320.000,00 (UM MILHÃO TREZENTOS E VINTE MIL REAIS)		

LOTE 02 - COTA RESERVADA ME/EPP/MEI

RIVAL 777 COMERCIO E SOLUÇÕES COMERCIAIS INTEGRADAS LTDA
CNPJ: 13.505.960/0001-55

ITEM	DESCRIÇÃO	UND. MEDIDA	QTDE	Valor unitário	Valor total	Situação
01	PÓ DE PEDRA, CONFORME NORMA DNIT 031/2006 - ES	TONELADAS	5.500	R\$ 72,72	R\$ 399.960,00	ADJUDICADO E HOMOLOGADO
VALOR GLOBAL DO LOTE				R\$ 399.960,00 (TREZENTOS E NOVENTA E NOVE MIL NOVECENTOS E SESENTA REAIS)		

LOTE 03 - AMPLA CONCORRÊNCIA

CINQUE TERRE EIRELI
CNPJ: 22.914.319/0001-65

ITEM	DESCRIÇÃO	UND. MEDIDA	QTDE	Valor unitário	Valor total	Situação
01	PEDRA BRITADA N° 0, CONFORME NORMA DNIT 031/2006 - ES	TONELADAS	9.750	R\$ 108,41	R\$1.056.997,50	ADJUDICADO E HOMOLOGADO
VALOR GLOBAL DO LOTE				R\$ 1.056.997,50 (UM MILHÃO CINQUENTA E SEIS MIL NOVECENTOS E NOVENTA E SETE REAIS E CINQUENTA CENTAVOS)		

LOTE 04 - COTA RESERVADA ME/EPP/MEI

RIVAL 777 COMERCIO E SOLUÇÕES COMERCIAIS INTEGRADAS LTDA
CNPJ: 13.505.960/0001-55

ITEM	DESCRIÇÃO	UND. MEDIDA	QTDE	Valor unitário	Valor total	Situação
01	PEDRA BRITADA N° 0, CONFORME NORMA DNIT 031/2006 - ES	TONELADAS	3.250	R\$ 107,69	R\$349.992,50	ADJUDICADO E HOMOLOGADO
VALOR GLOBAL DO LOTE				R\$ 349.992,50 (TREZENTOS E QUARENTA E NOVE MIL NOVECENTOS E NOVENTA E DOIS REAIS E CINQUENTA CENTAVOS)		

LOTE 05 - AMPLA CONCORRÊNCIA

CINQUE TERRE EIRELI
CNPJ: 22.914.319/0001-65

ITEM	DESCRIÇÃO	UND. MEDIDA	QTDE	Valor unitário	Valor total	Situação
01	PEDRA BRITADA Nº 1, CONFORME NORMA DNIT 031/2006 - ES	TONELADAS	7.500	R\$ 112,53	R\$ 843.975,00	ADJUDICADO E HOMOLOGADO
VALOR GLOBAL DO LOTE				R\$843.975,00 (OITOCENTOS E QUARENTA E TRÊS MIL NOVECENTOS E SETENTA E CINCO REAIS)		

LOTE 06 - COTA RESERVADA ME/EPP/MEI

RIVAL 777 COMERCIO E SOLUÇÕES COMERCIAIS INTEGRADAS LTDA
CNPJ: 13.505.960/0001-55

ITEM	DESCRIÇÃO	UND. MEDIDA	QTDE	Valor unitário	Valor total	Situação
01	PEDRA BRITADA Nº 1, CONFORME NORMA DNIT 031/2006 - ES	TONELADAS	2.500	R\$ 80,00	R\$ 200.000,00	ADJUDICADO E HOMOLOGADO
VALOR GLOBAL DO LOTE				R\$ 200.000,00 (DUZENTOS MIL REAIS)		

Cuiabá, 29 de janeiro de 2024

WENER SANTOS
Diretor Presidente
MT Participações e Projetos S.A - MT-PAR

Protocolo 1538306

mt.gov.br       govmatogrosso

REPECA

PESCADORES PROFISSIONAIS DE MATO GROSSO, CADASTREM-SE.

O Repesca é o programa do **Governo de Mato Grosso** que vai pagar **auxílio financeiro** de um salário mínimo e oferecer **capacitação profissional** para quem vive exclusivamente da pesca artesanal.



Acesse
repesca.
setasc.
mt.gov.br



Governo de
Mato
Grosso

PROCURADORIA GERAL DE JUSTIÇA

MINISTÉRIO PÚBLICO DO ESTADO DE MATO GROSSO
PROCURADORIA GERAL DE JUSTIÇA
RELATÓRIO DE GESTÃO FISCAL
DEMONSTRATIVO DA DESPESA COM PESSOAL
ORÇAMENTOS FISCAL E DA SEGURIDADE SOCIAL
PERÍODO DE REFERÊNCIA: JANEIRO A DEZEMBRO DE 2023 - 3º QUADRIMESTRE

Table with columns for months (Jan/23 to Dez/23) and total, showing DESPESA BRUTA COM PESSOAL and DESPESA LÍQUIDA COM PESSOAL.

Table with columns for CATEGORIA, VALOR, and % SOBRE A RCL AJUSTADA, detailing compliance with legal limits.

Fonte: SEFAZ/PIPLAN - FIP 617, FIP 704, FIP 502, FIP 226, Consulta de LIQs em 22/01/2024.
Nota 1: Conforme resolução de consulta nº 27/2016 - TP de 16/10/2016 (ECE-MT), esta sendo excluída da despesa com pessoal, no período considerado, os valores do Abono Permanente, Identização de Férias e Licença Prêmio Indenizada.

Claire Vogel Dutra Subprocuradora-Geral de Justiça Administrativa
Leandro Seije Nagasawa Auditor de Controle Interno
Carlos Soares Aquino Junior Chefe do Departamento Financeiro em Substituição
Anderson Matos Contador em Substituição CRC MT-011909/O-6

MINISTÉRIO PÚBLICO DO ESTADO DE MATO GROSSO
PROCURADORIA GERAL DE JUSTIÇA
RELATÓRIO DE GESTÃO FISCAL
DEMONSTRATIVO DA DISPONIBILIDADE DE CAIXA E DOS RESTOS A PAGAR
ORÇAMENTOS FISCAL E DA SEGURIDADE SOCIAL
PERÍODO DE REFERÊNCIA: JANEIRO A DEZEMBRO DE 2023 - 3º QUADRIMESTRE

Table with columns for IDENTIFICAÇÃO DOS RECURSOS, DISPONIBILIDADE DE CAIXA BRUTA, RESTOS A PAGAR, and DISPONIBILIDADE DE CAIXA LÍQUIDA.

Fonte: SEFAZ/PIPLAN - FIP 602, FIP 226, FIP 215A em 22/01/2024.
Nota: 1. Essa coluna poderá apresentar valor negativo, indicando, nesse caso, insuficiência de caixa após o registro das obrigações financeiras.
2. Nessa linha não devem ser informados os investimentos destinados à acumulação para pagamentos futuros.

Claire Vogel Dutra Subprocuradora-Geral de Justiça Administrativa
Leandro Seije Nagasawa Auditor de Controle Interno
Carlos Soares Aquino Junior Chefe do Departamento Financeiro em Substituição
Anderson Matos Contador em Substituição CRC MT-011909/O-6

MINISTÉRIO PÚBLICO DO ESTADO DE MATO GROSSO
PROCURADORIA GERAL DE JUSTIÇA
RELATÓRIO DE GESTÃO FISCAL
DEMONSTRATIVO SIMPLIFICADO DO RELATÓRIO DE GESTÃO FISCAL
ORÇAMENTOS FISCAL E DA SEGURIDADE SOCIAL
PERÍODO DE REFERÊNCIA: JANEIRO A DEZEMBRO DE 2023 - 3º QUADRIMESTRE

Table with columns for RECEITA CORRENTE LÍQUIDA, DESPESA COM PESSOAL, DÍVIDA CONSOLIDADA, GARANTIAS DE VALORES, OPERAÇÕES DE CRÉDITO, RESTOS A PAGAR, and DISPONIBILIDADE DE CAIXA LÍQUIDA.

Fonte: SEFAZ/PIPLAN - FIP 617, FIP 704, FIP 502, FIP 226, FIP 215A, Consulta de LIQs em 22/01/2024.
Claire Vogel Dutra Subprocuradora-Geral de Justiça Administrativa
Leandro Seije Nagasawa Auditor de Controle Interno
Carlos Soares Aquino Junior Chefe do Departamento Financeiro em Substituição
Anderson Matos Contador em Substituição CRC MT-011909/O-6

PROCURADORIA GERAL DO ESTADO

PORTARIA Nº 07/PGE/2024.

O PROCURADOR-GERAL DO ESTADO DE MATO GROSSO, no uso de suas atribuições conferidas pela Lei Complementar nº 111/ 2002,

RESOLVE:

Art. 1º - Designar o servidor **Hélio Udson Oliveira Ramos** para substituir a Diretora-Geral **Soraya Mota Queiroz Salvador** na sua função de Ordenadora de Despesa do FUNJUS, no período de **23-01-2024 a 06-02-2024**, sem prejuízo de suas funções.

REGISTRE - SE, PUBLIQUE - SE, CUMPRA - SE.

Procuradoria-Geral do Estado, em Cuiabá - MT, 26 de janeiro de 2024.

(original assinado)

FRANCISCO DE ASSIS DA SILVA LOPES
Procurador-Geral do Estado de Mato Grosso

Protocolo 1538323

MATO GROSSO NÃO PARA

Quando você soma trabalho e eficiência, o resultado é um dos estados que mais crescem no país.



06 hospitais em construção



Mais de 2400 km de asfalto novo contratados



41 novas escolas em construção



Mais de **50 mil vagas em cursos** de capacitação



15 mil câmeras sendo instaladas em todo o estado



Governo de
Mato
Grosso

DEFENSORIA PÚBLICA

RETIFICAÇÃO DA PORTARIA Nº 0118/2019/SDPG

Objeto: RETIFICAR a Portaria nº 0118/2019/SDPG de 05 de fevereiro de 2019, publicada no Diário Oficial do Estado nº 27.437, considerando a decisão proferida no procedimento nº 35972/2023.

ONDE SE LÊ:

Art. 1º CONCEDER a Defensora Pública Fernanda Maria Cícero de Sá França, matrícula 100192, Licença Prêmio por 90 (noventa) dias consecutivos, referente ao período aquisitivo de 25.06.2013 à 25.06.2018.

LEIA-SE:

Art. 1º CONCEDER à Defensora Pública **FERNANDA MARIA CÍCERO DE SÁ FRANÇA**, a averbação de 90 (noventa) dias de Licença Prêmio referente ao quinquênio de **25/06/2013 a 24/06/2018**.

Cuiabá/MT, 29 de janeiro de 2024.

MARIA CECÍLIA ALVES DA CUNHA

Segunda Subdefensora Pública-Geral do Estado de Mato Grosso

Protocolo 1538097

PORTARIA Nº 191/2024/SDPG

A SEGUNDA SUBDEFENSORA PÚBLICA-GERAL DO ESTADO DE MATO GROSSO, no uso de suas atribuições legais e institucionais, conferidas pelo art. 14 - Seção I - A da Lei 146/2003 com redação modificada pela Lei Complementar 608/2018;

CONSIDERANDO que após cada quinquênio ininterrupto de efetivo exercício no Serviço Público Estadual, o Servidor Público fará jus a 03 (três) meses de licença, a título de prêmio por assiduidade, com a remuneração do cargo efetivo;

CONSIDERANDO que o referido benefício a ser concedido aos Servidores Públicos do Estado de Mato Grosso encontra previsão especial no art. 109, da Lei Complementar Estadual nº 04 de 1990 e arts. 88, inciso VI e 99, da Lei Complementar Estadual nº 146 de 2003;

CONSIDERANDO a decisão proferida no procedimento nº 35972/2023;

RESOLVE:

Art. 1º CONCEDER à Defensora Pública **FERNANDA MARIA DE SÁ FRANÇA**, a averbação de 90 (noventa) dias de Licença-Prêmio, referente ao quinquênio 2018/2023.

Art. 2º A presente Portaria entra em vigor na data de sua publicação, revogando as disposições em contrário.

Cuiabá/MT, 29 de janeiro de 2024.

MARIA CECÍLIA ALVES DA CUNHA

Segunda Subdefensora Pública-Geral do Estado de Mato Grosso

Protocolo 1538098

PORTARIA Nº 190/2024/DPG

A DEFENSORA PÚBLICA-GERAL DO ESTADO DE MATO GROSSO, no uso de suas atribuições institucionais, conferidas pela Lei Orgânica da Defensoria Pública do Estado de Mato Grosso (Lei Complementar Estadual n.º 146, de 29 de dezembro de 2003), em especial no art. 11, incisos I e IX;

RESOLVE:

Art. 1º DESIGNAR a servidora **FRANCISCA LIA GIRÃO SANTOS**, Diretora da Unidade de Apoio à Gestão Estratégica, como Coordenadora do Planejamento Estratégico da Defensoria Pública do Estado de Mato Grosso, no âmbito do Programa de Gerenciamento de Planejamento Estratégico (GPE), desenvolvido pelo TCE-MT.

Art. 2º A Coordenadora de Planejamento Estratégico é responsável, no que se refere a:

- I - centralização de ações e informações;
- II - comunicação entre a equipe local e a do TCE-MT;
- III - implantação e gerência;
- IV - observância das disposições contidas no termo de adesão ao GPE.

Art. 3º A Coordenadora de Planejamento Estratégico poderá requerer informações, manifestações ou auxílio das unidades, membros e servidores da Defensoria Pública para execução do disposto no art. 2º desta portaria.

Art. 4º Revogar a Portaria nº 289/2023/DPG, publicada no DOE nº 28.454, em 10 de março de 2023.

Art. 5º Esta portaria entra em vigor na data de sua publicação.

Cuiabá/MT, 29 de janeiro de 2024.

MARIA LUZIANE RIBEIRO DE CASTRO

Defensora Pública-Geral do Estado de Mato Grosso

Protocolo 1538102

PORTARIA Nº 192/2024/DPG

DESIGNAÇÃO DE FISCAIS PARA O PROGRAMA DE APOIO AO GERENCIAMENTO E PLANEJAMENTO ESTRATÉGICO DA DEFENSORIA PÚBLICA DO ESTADO DE MATO GROSSO - GPE

Instrumento Proponente Aderente Objeto Procedimento nº Termo de Adesão ao GPE Nº 04/2023; Tribunal de Contas do Estado de Mato Grosso; Defensoria Pública do Estado de Mato Grosso; Adesão Voluntária ao Programa de Apoio ao Gerenciamento e Planejamento Estratégico da Defensoria Pública do Estado de Mato Grosso;

a) Em observância ao que dispõe o art. 104, III, c/c art. 117, da Lei nº 14.133/2021, designo os (as) servidores (as) abaixo identificados para atuar na qualidade de FISCAIS do referido Programa;

b) Aos Fiscais designados compete acompanhar e fiscalizar a execução do Programa, comunicando aos acordantes as ocorrências relacionadas a tal evento e determinando o que for necessário à regularização das faltas ou defeitos porventura observados;

c) Caso tais providências ultrapassem sua competência, o fiscal deverá solicitá-las a seus superiores em tempo hábil para a adoção das medidas convenientes;

d) O descumprimento das atribuições poderá resultar em responsabilização civil, penal e administrativa.

FISCAL TITULAR: Francisca Lia Girão Santos

FISCAL SUBSTITUTO: Jacqueline Bittencourt Marques

Protocolo 1538103

PORTARIA Nº 193/2024/SDPG

A SEGUNDA SUBDEFENSORA PÚBLICA-GERAL DO ESTADO DE MATO GROSSO, no uso de suas atribuições legais e institucionais, conferidas pelo art. 14 - Seção I - A da Lei 146/2003 com redação modificada pela Lei Complementar 608/2018;

CONSIDERANDO a decisão proferida no procedimento nº 1839/2024;

RESOLVE:

Art. 1º ESTABELECEr a Escala de Plantão dos Defensores Públicos, Defensoras Públicas e Assessores de Defensor (a) da microrregião de Juara, Juína, Tabaporã, Brasnorte, Porto dos Gaúchos, Colniza, Aripuanã e Cotriguaçu, conforme relacionado abaixo:

PERÍODO	RESPONSÁVEL
26/01/2024 a 02/02/2024	Dr. (a): João Tomaz Neto Assessor(a) de Defensor(a): Hilana Aparecida do Vale Oliveira
02/02/2024 a 09/02/2024	Dr. (a): Carolina Henrica Borin Giordano Zandonai Assessor(a) de Defensor(a): Eloar Danúbia Maceda
09/02/2024 e 16/02/2024	Dr. (a): Maxuel Pereira Dias Assessor(a) de Defensor(a): Joyce Emmanuely Ferreira Lemos
16/02/2024 a 23/02/2024	Dr. (a): Leonardo Seefeldt Cuoghi Assessor(a) de Defensor(a): sem assessoria designada
23/02/2024 a 01/03/2024	Dr. (a): Rosana Leite Antunes de Barros Assessor(a) de Defensor(a): Josilene Niza de Souza
01/03/2024 a 08/03/2024	Dr. (a): Ubirajara Vicente de Luca Assessor(a) de Defensor(a): Igor Bergamaschi
08/03/2024 a 15/03/2024	Dr. (a): Romulo Moreira Nader Assessor(a) de Defensor(a): Ana Julia Basei de Paula
15/03/2024 a 22/03/2024	Dr. (a): Olzanir Figueiredo Carrijo Assessor(a) de Defensor(a): Josilene Niza de Souza
22/03/2024 a 29/03/2024	Dr. (a): Ligia Padovani Nascimento Assessor(a) de Defensor(a): Anna Carolina Arruda Lea
29/03/2024 a 05/04/2024	Dr. (a): Marcelo Pompeo Pimenta Negri Assessor(a) de Defensor(a): Patrícia de Campos Almeida
05/04/2024 a 12/04/2024	Dr. (a): Ubirajara Vicente de Luca Assessor(a) de Defensor(a): Igor Bergamaschi
12/04/2024 a 19/04/2024	Dr. (a): Carolina Henrica Borin Giordano Zandonai Assessor(a) de Defensor(a): Eloar Danúbia Maceda
19/04/2024 a 26/04/2024	Dr. (a): Maxuel Pereira Dias Assessor(a) de Defensor(a): Joyce Emmanuely Ferreira Lemos
26/04/2024 a 03/05/2024	Dr. (a): Olzanir Figueiredo Carrijo Assessor(a) de Defensor(a): Josilene Niza de Souza
03/05/2024 a 10/05/2024	Dr. (a): Rosana Leite Antunes de Barros Assessor(a) de Defensor(a): Josilene Niza de Souza
10/05/2024 a 17/05/2024	Dr. (a): João Tomaz Neto Assessor(a) de Defensor(a): Hilana Aparecida do Vale Oliveira
17/05/2024 a 24/05/2024	Dr. (a): Ligia Padovani Nascimento Assessor(a) de Defensor(a): Anna Carolina Arruda Lea
24/05/2024 a 31/05/2024	Dr. (a): Leonardo Seefeldt Cuoghi Assessor(a) de Defensor(a): sem assessoria designada
31/05/2024 a 07/06/2024	Dr. (a): Romulo Moreira Nader Assessor(a) de Defensor(a): Ana Julia Basei de Paula

Art. 2º Esta Portaria entra em vigor na data de sua publicação, revogando as disposições contrárias.

Cuiabá/MT, 29 de janeiro de 2024.

MARIA CECÍLIA ALVES DA CUNHA

Segunda Subdefensora Pública-Geral do Estado de Mato Grosso

Protocolo 1538113

**PORTARIA Nº 194/2024/DPG
DESIGNAÇÃO DE FISCAIS PARA TERMO DE COOPERAÇÃO
TÉCNICA**

Instrumento	Partícipes	Objeto	Procedimento Nº
Termo de Cooperação Técnica 01/2020.	Defensoria Pública do Estado do Mato Grosso e Defensoria Pública do Estado do Acre.	A disponibilização do Sistema de Calculadora de Pensão Alimentícia, criado pela DPE/AC para aprimorar e dar maior eficiência aos atendimentos e na prestação de assistência jurídica em favor dos assistidos da DPE/MT.	36287/2023.

- a) Em observância ao que dispõe o art. 104, III, c/c art. 117, da Lei nº 14.133/2021, designo os (as) servidores (as) abaixo identificados para atuar na qualidade de FISCAIS do presente Termo;
- b) Aos Fiscais designados compete acompanhar e fiscalizar a execução do Convênio, comunicando aos acordantes as ocorrências relacionadas a tal evento e determinando o que for necessário à regularização das faltas ou defeitos porventura observados, bem como emitir relatório semestralmente contendo informações acerca da qualidade do instrumento da parceria;
- c) Caso tais providências ultrapassem sua competência, o fiscal deverá solicitá-las a seus superiores em tempo hábil para a adoção das medidas convenientes;
- d) O descumprimento das atribuições poderá resultar em responsabilização civil, penal e administrativa.

FISCAL TITULAR DESIGNADO: Renan Aparecido da Silveira.

FISCAL SUBSTITUTO DESIGNADO: Ricardo Luís Fernandes Pinheiro.

MARIA LUZIANE RIBEIRO DE CASTRO
Defensora Pública-Geral do Estado de Mato Grosso

Protocolo 1538148

ATO Nº 057/2024

A DEFENSORA PÚBLICA-GERAL DO ESTADO DE MATO GROSSO, no uso de suas atribuições institucionais, especialmente a conferida pelo art. 11, incisos I e V, da Lei Complementar nº 146, de 29 de dezembro de 2003, resolve exonerar **RAQUEL AMELIA BALSAN** do cargo de Assessora de Defensora Pública (DP-CNE IV), da Defensoria Pública do Estado de Mato Grosso, conforme a Lei 10.773 de 05 de dezembro de 2018, alterada pela Lei 12.257 de 19 de setembro de 2023, com efeitos a partir da data de publicação.

Cuiabá/MT, 29 de janeiro de 2024.

MARIA LUZIANE RIBEIRO DE CASTRO
Defensora Pública-Geral do Estado de Mato Grosso

Protocolo 1538150

ATO Nº 058/2024

A DEFENSORA PÚBLICA-GERAL DO ESTADO DE MATO GROSSO, no uso de suas atribuições institucionais, especialmente a conferida pelo art. 11, incisos I e V, da Lei Complementar nº 146, de 29 de dezembro de 2003, resolve nomear **RAQUEL AMELIA BALSAN**, no cargo de Ajudante Geral (DP-CNE VII), da Defensoria Pública do Estado de Mato Grosso, a ser lotada no Núcleo Unificado de Cláudia e Marcelândia, com atuação junto ao Núcleo de Cláudia, conforme a Lei 10.773 de 05 de dezembro de 2018, alterada pela Lei 12.257 de 19 de setembro de 2023, com efeitos a partir da data de publicação.

Cuiabá/MT, 29 de janeiro de 2024.

MARIA LUZIANE RIBEIRO DE CASTRO
Defensora Pública-Geral do Estado de Mato Grosso

Protocolo 1538152

PORTARIA Nº 195/2024/SDPG

A SEGUNDA SUBDEFENSORA PÚBLICA-GERAL DO ESTADO DE MATO GROSSO, no uso de suas atribuições legais e institucionais, conferidas pelo art. 14 - Seção I - A da Lei 146/2003 com redação modificada pela Lei Complementar 608/2018;

CONSIDERANDO a decisão proferida no procedimento nº 1948/2024;

RESOLVE:

Art. 1º ALTERAR a escala de Plantão dos Defensores Públicos, Defensoras Públicas e Assessores de Defensor(a) da microrregião de Ribeirão Cascalheira, São Félix do Araguaia, Querência, Porto Alegre do Norte e Vila Rica, conforme relacionado na tabela abaixo:

PERÍODO	RESPONSÁVEL
08/02/2024 a 14/02/2024	Dr. (a): Isabella Baumgratz de Araujo Chimeli Assessor(a) de Defensor (a): Iloni Pires Gonçalves Fochesatto
07/03/2024 a 13/03/2024	Dr. (a): Isabella Baumgratz de Araujo Chimeli Assessor(a) de Defensor (a): Iloni Pires Gonçalves Fochesatto

04/04/2024 a
11/04/2024Dr. (a): Isabella Baumgratz de Araujo Chimeli
Assessor(a) de Defensor (a): Iloni Pires
Gonçalves Fochesatto

Art. 2º Esta Portaria entra em vigor na data de sua publicação, revogando as disposições contrárias.

Cuiabá/MT, 29 de janeiro de 2024.

MARIA CECÍLIA ALVES DA CUNHA
Segunda Subdefensora Pública-Geral do Estado de Mato Grosso
Protocolo 1538317

PORTARIA Nº 196/2024/SDPG

A SEGUNDA SUBDEFENSORA PÚBLICA-GERAL DO ESTADO DE MATO GROSSO, no uso de suas atribuições legais e institucionais, conferidas pelo art. 14 - Seção I - A da Lei 146/2003 com redação modificada pela Lei Complementar 608/2018;

Art. 1º CONCEDER ao Defensor Público MOACIR GONÇALVES NETO, matrícula 100981, usufruto de 4 (quatro) dias de férias compensatórias, para serem usufruídas nos dias 05/02/2024 a 08/02/2024, referente ao plantão integrado, conforme código 012767.

Art. 2º CONCEDER à Defensora Pública BRUNA DE PAIVA CANESIN, matrícula 100973, usufruto de 2 (dois) dias de férias compensatórias, para serem usufruídas nos dias 05/02/2024 a 06/02/2024, referente ao plantão integrado, conforme código 012768.

Art. 3º CONCEDER à Defensora Pública BRUNA DE PAIVA CANESIN, matrícula 100973, usufruto de 2 (dois) dias de férias compensatórias, para serem usufruídas nos dias 07/02/2024 a 08/02/2024, referente ao plantão integrado, conforme código 012769.

Art. 4º CONCEDER ao Defensor Público VINICIUS FERRARIN HERNANDEZ, matrícula 100986, usufruto de 5 (cinco) dias de férias compensatórias, para serem usufruídas nos dias 15/04/2024 a 19/04/2024, referente ao plantão integrado, conforme código 012772.

Art. 5º CONCEDER ao Defensor Público VINICIUS FERRARIN HERNANDEZ, matrícula 100986, usufruto de 5 (cinco) dias de férias compensatórias, para serem usufruídas nos dias 22/04/2024 a 26/04/2024, referente ao plantão integrado, conforme código 012774.

Art. 6º CONCEDER ao Defensor Público VINICIUS FERRARIN HERNANDEZ, matrícula 100986, usufruto de 1 (um) dia de folga compensatória, para ser usufruída no dia 07/06/2024, referente ao plantão integrado, conforme código 012777.

Art. 7º CONCEDER ao Defensor Público VINICIUS FERRARIN HERNANDEZ, matrícula 100986, usufruto de 2 (dois) dias de férias compensatórias, para serem usufruídas nos dias 20/06/2024 a 21/06/2024, referente ao plantão integrado, conforme código 012778.

Art. 8º CONCEDER à Servidora Pública VILMA LIMA DE SOUZA, matrícula 101005461, usufruto de 3 (três) dias de férias compensatórias, para serem usufruídas nos dias 14/02/2024 a 16/02/2024, referente ao plantão integrado, conforme código nº 012766.

Art. 9º CONCEDER à Servidora Pública RENATA ELISA CURVO MARINI, matrícula 100668, usufruto de 3 (três) dias de férias compensatórias, para serem usufruídas nos dias 14/02/2024 a 16/02/2024, referente ao plantão integrado, conforme código nº 012773.

Art. 10. CONCEDER à Servidora Pública PAULAASSUNCAO

MATOS REVELES, matrícula 100777, usufruto de 15 (quinze) dias de férias individuais, para serem usufruídas nos dias 13/03/2024 a 27/03/2024, referente ao período aquisitivo 2023/2024, conforme código nº 012776.

Art. 11. CONCEDER ao Servidor Público FELLIPE BAEZ MALHEIROS, matrícula 101004087, usufruto de 1 (um) dia de folga compensatória, para ser usufruída no dia 26/02/2024, referente ao plantão integrado, conforme código nº 012790.

Art. 12. CONCEDER ao Servidor Público FELLIPE BAEZ MALHEIROS, matrícula 101004087, usufruto de 2 (dois) dias de férias compensatórias, para serem usufruídas nos dias 27/02/2024 a 28/02/2024, referente ao plantão integrado, conforme código nº 012791.

Art. 13. CONCEDER à Servidora Pública DIRLEY VIEIRA DE BARROS, matrícula 101003839, usufruto de 1 (um) dia de folga compensatória, para ser usufruída no dia 02/02/2024, referente ao plantão integrado, conforme código nº 012792.

Art. 14. CONCEDER ao Servidor Público FELLIPE BAEZ MALHEIROS, matrícula 101004087, usufruto de 2 (dois) dias de férias compensatórias, para serem usufruídas nos dias 29/02/2024 a 01/03/2024, referente à escala de recesso forense, conforme código nº 012793.

Art. 15. ALTERAR as férias individuais da Servidora Pública ALINE NATALE, matrícula 100670, que seriam usufruídas nos dias 20/03/2024 a 29/03/2024 (10 dias), para serem usufruídas no período de 19/03/2024 a 28/03/2024 (10 dias), referente ao período aquisitivo 2022/2023, conforme procedimento nº 1694/2024.

Art. 16. CANCELAR 1 (um) dias de férias compensatórias da Defensora Pública ANA LEONARDA PREZA BORGES RIOS, matrícula 100016, que seria usufruída no dia 09/02/2024, referente ao plantão integrado, conforme Portaria nº 1742/2023/SDPG, publicada no Diário Oficial do Estado nº 28.636 no dia 06 de dezembro de 2023, conforme procedimento nº 1665/2024.

Cuiabá/MT, 29 de janeiro de 2024.

MARIA CECÍLIA ALVES DA CUNHA
Segunda Subdefensora Pública-Geral do Estado de Mato Grosso

Protocolo 1538344

PORTARIA Nº 197/2024/SDPG

A SEGUNDA SUBDEFENSORA PÚBLICA-GERAL DO ESTADO DE MATO GROSSO, no uso de suas atribuições legais e institucionais, conferidas pelo art. 14 - Seção I - A da Lei nº 146/2003 com redação modificada pela Lei Complementar nº 608/2018;

CONSIDERANDO o disposto na Lei nº 647/2019, que acrescentou os art. 87-B e seguintes na Lei Complementar Nº 146, de 29 de dezembro de 2003 c/c a Resolução nº 014/2023/DPG;

CONSIDERANDO a Portaria nº 187/2024/DPG que prorrogou a adição do Defensor Público Fábio Barbosa ao Gabinete da Defensora Pública-Geral, no período de 01/02/2024 a 31/12/2024, com prejuízo de suas atribuições (3ª Defensoria do Núcleo de Lucas do Rio Verde);

CONSIDERANDO a decisão proferida no procedimento nº 1735/2024;

RESOLVE:

Art. 1º DESIGNAR em acúmulo de funções os Defensores Públicos **NICOLÁS ANDRÉS VICO SIERRA** e **DIOGO MADRID HORITA**,

para atuarem em conjunto perante a 3ª Defensoria do Núcleo de Lucas do Rio Verde, no período de 01/02/2024 a 31/12/2024.

Art. 2º Esta Portaria entra em vigor na data de sua publicação, revogando disposições contrárias.

Cuiabá/MT, 29 de janeiro de 2024.

MARIA CECÍLIA ALVES DA CUNHA
Segunda Subdefensora Pública-Geral do Estado de Mato Grosso
Protocolo 1538375

PORTARIA Nº 198/2024/SDPG

A SEGUNDA SUBDEFENSORA PÚBLICA-GERAL DO ESTADO DE MATO GROSSO, no uso de suas atribuições legais e institucionais, conferidas pelo art. 14 - Seção I - A da Lei 146/2003 com redação modificada pela Lei Complementar 608/2018.

CONSIDERANDO o disposto na Lei nº 647/2019, que acrescentou os art. 87-B e seguintes na Lei Complementar Nº 146, de 29 de dezembro de 2003 c/c a Resolução nº 014/2023/DPG;

CONSIDERANDO a decisão proferida no procedimento nº 838/2024, com o resultado do acúmulo de funções do edital publicado na Portaria nº 127/2024/SDPG;

CONSIDERANDO o critério estabelecido no inciso II, b do art. 5º, da Resolução nº 014/2023/DPG;

RESOLVE:

Art. 1º DESIGNAR os seguintes Membros para atuarem em substituição com acúmulo de funções, até que haja provimento na respectiva vaga, por remoção ou por lotação, ou por um ano, prevalecendo o que ocorrer primeiro, em consonância com o §2º do Art. 5º da Resolução 014/2023/DPG:

I. Defensor Público **DENIS THOMAZ RODRIGUES** para atuar em acúmulo de funções na Defensoria Única do Núcleo de Juscimeira, a partir de 12/02/2024.

II. Defensora Pública **CLEIDE REGINA RIBEIRO NASCIMENTO** para atuar em acúmulo de funções na Defensoria Única do Núcleo de Araputanga, a partir de 27/02/2024.

III. Defensor Público **JOÃO PAULO CARVALHO DIAS** para atuar em acúmulo de funções na Defensoria Única do Núcleo de Arenópolis, a partir de 27/02/2024.

IV. Defensora Pública **CORINA PISSATO** para atuar em acúmulo de funções na Defensoria Única do Núcleo de Campinápolis, a partir de 27/02/2024.

V. Defensora Pública **ODILA DE FÁTIMA DOS SANTOS** para atuar em acúmulo de funções na Defensoria Única do Núcleo de Tapurah, a partir de 27/02/2024.

VI. Defensor Público **FERNANDO MARQUES DE CAMPOS** para atuar em acúmulo de funções na Defensoria Única do Núcleo de Vera, a partir de 27/02/2024.

Art. 2º A presente Portaria entra em vigor na data de sua publicação, revogando as disposições contrárias.

Cuiabá/MT, 29 de janeiro de 2024.

MARIA CECÍLIA ALVES DA CUNHA
Segunda Subdefensora Pública-Geral do Estado de Mato Grosso
Protocolo 1538381

mt.gov.br  govmatogrosso

REPECA

PESCADORES PROFISSIONAIS DE MATO GROSSO, CADASTREM-SE.

O Repesca é o programa do Governo de Mato Grosso que vai pagar auxílio financeiro de um salário mínimo e oferecer capacitação profissional para quem vive exclusivamente da pesca artesanal.



Acesse
repesca.
setasc.
mt.gov.br



PODER LEGISLATIVO

AL

ASSEMBLEIA LEGISLATIVA

Tabela I - Demonstrativo da Despesa com Pessoal

ESTADO DE MATO GROSSO - ASSEMBLEIA LEGISLATIVA
RELATÓRIO DE GESTÃO FISCAL
DEMONSTRATIVO DA DESPESA COM PESSOAL,
ORÇAMENTOS FISCAL E DA SEGURIDADE SOCIAL
3º QUADRIMESTRE 2023 - JANEIRO 2023 a DEZEMBRO 2023

DESPESA COM PESSOAL	DESPESAS EXECUTADAS (Últimos 12 Meses)							1,00
	LIQUIDADAS							
	Jan/23	Fev/23	Mar/23	Abr/23	Mai/23	Jun/23	Jul/23	
DESPESA BRUTA COM PESSOAL (I)	29.696.679,29	32.378.946,25	36.009.585,12	31.207.375,20	36.206.011,05	35.877.553,32	38.324.972,54	
Pessoal Ativo	18.843.715,86	21.205.236,61	24.805.711,45	19.871.370,10	24.158.108,12	20.072.800,47	26.974.763,75	
Vencimentos, Vantagens e Outras Despesas Variáveis	15.840.323,70	17.613.826,29	17.529.354,89	16.263.527,85	16.691.429,64	16.466.062,67	23.453.664,97	
Obrigações Patronais	3.003.392,16	3.591.410,32	7.276.356,56	3.607.842,25	7.466.678,48	3.606.737,80	3.521.098,78	
Total Pessoal Inativo e Pensionistas	10.852.963,43	11.173.709,64	11.203.873,67	11.336.005,10	12.047.902,93	15.804.752,85	11.350.208,79	
Pessoal Inativo e Pensionistas EAP	1.571.546,38	1.571.546,38	1.541.290,99	1.619.465,74	2.412.646,44	1.601.488,93	1.718.111,54	
Aposentadorias, Reserva e Reforma	-	-	-	-	-	-	-	
Pensões	1.571.546,38	1.571.546,38	1.541.290,99	1.619.465,74	2.412.646,44	1.601.488,93	1.718.111,54	
Pessoal Inativo e Pensionistas ISSSPL	9.281.417,05	9.602.163,26	9.662.582,68	9.716.539,36	9.635.256,49	14.203.263,92	9.632.097,25	
Aposentadorias, Reserva e Reforma	7.728.816,85	7.986.257,10	8.022.145,03	8.025.779,27	8.019.974,50	11.836.865,67	8.027.118,16	
Pensões	1.552.600,20	1.615.906,16	1.640.437,65	1.690.760,09	1.615.281,99	2.366.398,25	1.604.979,09	
Outras desp. Pessoal dec. contratos terceirização ou contratação ind. (§1º art. 18 LRF)	-	-	-	-	-	-	-	
Despesa com Pessoal não Executada Orçamentariamente	-	-	-	-	-	-	-	
DESPESAS NÃO COMPUTADAS (§ 1º do art. 19 da LRF) (II)	3.806.804,74	3.797.519,31	10.124.488,42	11.666.182,71	2.880.364,65	4.416.774,91	3.920.814,55	
Indenizações por Demissão e Incentivos à Demissão Voluntária	2.235.258,36	2.206.875,30	783.123,14	646.495,93	449.217,72	465.759,81	624.774,05	
Decorrentes de Decisão Judicial de período anterior ao da apuração	-	-	-	-	-	-	-	
Despesas de Exercícios Anteriores de Período anterior ao da apuração	-	19.097,63	-	-	18.500,49	-	-	
Total Pessoal Inativo e Pensionistas	1.571.546,38	1.571.546,38	9.341.365,28	11.019.686,78	2.412.646,44	3.951.015,10	3.296.040,50	
Inativos e Pensionistas com Recursos Vinculados FAP	1.571.546,38	1.571.546,38	1.541.290,99	1.619.465,74	2.412.646,44	1.601.488,93	1.718.111,54	
Inativos e Pensionistas com Recursos Vinculados ISSSPL	-	-	7.800.074,29	9.400.221,04	-	2.349.526,17	1.577.928,96	
DESPESA LÍQUIDA COM PESSOAL (III) = (I - II)	25.889.874,55	28.581.426,94	25.885.096,70	19.541.192,49	33.325.646,40	31.460.778,41	34.404.157,99	

DESPESA COM PESSOAL	DESPESAS EXECUTADAS (Últimos 12 Meses)							Total (12 meses) (a)	Inscritas RPNP (b)
	LIQUIDADAS								
	Agosto	Setembro	Outubro	Novembro	Dezembro				
DESPESA BRUTA COM PESSOAL (I)	37.880.726,98	32.744.380,24	33.283.637,46	36.709.336,49	56.834.612,44	436.353.816,38			
Pessoal Ativo	25.762.768,56	21.348.521,00	21.913.422,03	24.545.226,46	40.802.333,83	290.303.978,24			
Vencimentos, Vantagens e Outras Despesas Variáveis	17.438.911,74	16.945.947,36	17.092.316,63	16.750.650,76	26.844.579,58	218.930.596,08			
Obrigações Patronais	8.323.856,82	4.402.573,64	4.821.105,40	7.794.575,70	13.957.754,25	71.373.382,16			
Total Pessoal Inativo e Pensionistas	11.317.958,42	11.395.859,24	11.370.215,43	12.164.110,03	16.032.278,61	146.049.838,14			
Pessoal Inativo e Pensionistas EAP	1.626.479,49	1.626.479,49	1.626.479,48	2.452.214,21	1.626.479,48	20.994.228,55			
Aposentadorias, Reserva e Reforma	-	-	-	-	-	-			
Pensões	1.626.479,49	1.626.479,49	1.626.479,48	2.452.214,21	1.626.479,48	20.994.228,55			
Pessoal Inativo e Pensionistas ISSSPL	9.691.478,93	9.769.379,75	9.743.735,95	9.711.895,82	14.405.799,13	125.055.609,59			
Aposentadorias, Reserva e Reforma	8.065.506,51	8.073.634,45	8.047.990,65	8.040.966,06	11.913.870,16	103.788.924,41			
Pensões	1.625.972,42	1.695.745,30	1.695.745,30	1.670.929,76	2.491.928,97	21.266.685,18			
Outras desp. pessoal dec. contratos terceirização ou contratação ind. (§1º art. 18 LRF)	-	-	-	-	-	-			
Despesa com Pessoal não Executada Orçamentariamente	-	-	-	-	-	-			
DESPESAS NÃO COMPUTADAS (§ 1º do art. 19 da LRF) (II)	3.741.713,98	11.770.804,48	2.225.162,49	10.655.157,85	9.962.925,68	78.968.713,77			
Indenizações por Demissão e Incentivos à Demissão Voluntária	516.312,20	608.799,18	598.683,01	336.282,34	1.335.641,27	10.807.222,31			
Decorrentes de Decisão Judicial de período anterior ao da apuração	-	-	-	-	-	-			
Despesas de Exercícios Anteriores de Período anterior ao da apuração	-	6.371,00	-	34.438,20	-	78.407,32			
Total Pessoal Inativo e Pensionistas	3.225.401,78	11.155.634,30	1.626.479,48	10.284.437,31	8.627.284,41	68.083.084,14			
Inativos e Pensionistas com Recursos Vinculados FAP	1.626.479,49	1.626.479,49	1.626.479,48	2.452.214,21	1.626.479,48	20.994.228,55			
Inativos e Pensionistas com Recursos Vinculados ISSSPL	1.598.922,29	9.529.154,81	-	7.832.223,10	7.000.804,93	47.088.855,59			
DESPESA LÍQUIDA COM PESSOAL (III) = (I - II)	33.339.013,00	20.973.575,76	31.058.474,97	26.054.178,64	46.871.686,76	357.385.102,61			

Fonte: Sistema Elotech - Srepref; Secretaria de Planejamento, Orçamento e Finanças - ALMT, FAP e ISSSPL; 29/01/2024; 09h:49min.

*Receita Corrente Líquida Fornecida pela SEFAZ-MT.

Nota: Durante o exercício, as despesas liquidadas são consideradas executadas. No encerramento do exercício, as despesas não liquidadas inscritas em Restos a Pagar Não Processado, também serão consideradas executadas.

Dessa forma, para maior transparência, as despesas executadas estão segregadas em:

a) Despesas liquidadas, consideradas aquelas em que houve a entrega do material ou serviço, nos termos do art. 63 da Lei 4.320/64;

b) Despesas empenhadas, mas não liquidadas, inscritas em Restos a Pagar Não Processado, são consideradas liquidadas no encerramento do exercício, por força do art.35, inciso II da Lei 4.320/64;

c) Conforme Parecer nº 188 de 19/02/2018, Procuradoria Geral da ALMT, o valor R\$ 20.994.228,55 da despesa com pessoal do Fundo de Assistência Parlamentar (FAP) devem ser apresentadas nas despesas não computadas.

Dep. EDUARDO BOTELHO
PresidenteDep. MAX RUSSI
1º SecretárioELIAS PEREIRA DOS SANTOS FILHO
Secretário de Planejamento Orçamento e FinançasNEWTON GOMES EVANGELISTA
Secretário de Controle InternoRICARDO RIVA
Procurador GeralCLEITON PEREIRA BRUM
Chefe de Divisão de Contabilidade
Contador - CRC/MT 013267/O-0

Original assinado.

Tabela 5.2 – Demonstrativo da Disponibilidade de Caixa e dos Restos a Pagar - Outros Poderes e Órgãos

ESTADO DE MATO GROSSO - ASSEMBLEIA LEGISLATIVA
RELATÓRIO DE GESTÃO FISCAL
DEMONSTRATIVO DA DESPESA COM PESSOAL
DEMONSTRATIVO DA DISPONIBILIDADE DE CAIXA E DOS RESTOS A PAGAR
ORÇAMENTOS FISCAL E DA SEGURIDADE SOCIAL
3º QUADRIMESTRE 2023 - JANEIRO 2023 a DEZEMBRO 2023

R\$ 1,00

IDENTIFICAÇÃO DOS RECURSOS	Disponibilidade de Caixa Bruta	Obrigações Financeiras				Disponibilidade de Caixa Líquida (antes da inscrição em restos a pagar não processados do exercício)	Restos a Pagar Empenhados e não Liquidados do Exercício	Empenhos não Liquidados Cancelados (não inscritos por insuficiência financeira)	Disponibilidade de Caixa Líquida (após a inscrição em restos a pagar não processados do exercício)	
		Restos a Pagar Liquidados e Não Pagos		Restos a Pagar Empenhados e Não Liquidados de Exercícios Anteriores						Demais Obrigações Financeiras
		De Exercícios Anteriores	Do Exercício	De Exercícios Anteriores	Do Exercício					
(a)	(b)	(c)	(d)	(e)	(f) = (a - (b+c+d+e))	(g)	(h) = (f - g)			
TOTAL DOS RECURSOS NÃO VINCULADOS (I)	67.528.147,63	107.756,25	6.313.417,21	4.692.237,43	6.793.538,41	49.621.199,23	18.965.798,30	0,00	28.656.409,92	
Recursos Ordinários ALMT	51.117.870,85	107.756,25	3.259.985,49	4.692.237,43	6.792.450,46	36.165.842,22	18.926.673,30	0,00	17.238.768,92	
Recursos Ordinários SSSPL	16.410.276,78	0,00	2.953.431,82	0,00	1.087,95	12.455.357,01	79.125,00	0,00	13.416.632,01	
TOTAL DOS RECURSOS VINCULADOS (II)	25.445.520,82	299.147,19	527.485,32	0,00	0,00	24.618.888,31	0,00	0,00	24.618.888,31	
Recursos Vinculados ao RPPS - FAP - Plano Financeiro	8.050.875,59	299.147,19	0,00	0,00	0,00	7.751.728,40	0,00	0,00	7.751.728,40	
Recursos Vinculados ao RPPS-SSSPL - Plano Financeiro	12.700.249,01	0,00	527.485,32	0,00	0,00	12.172.783,69	0,00	0,00	12.172.783,69	
Recursos Vinculados ao RPPS-SSSPL - Plano Previdenciário	14.655.351,34	0,00	0,00	0,00	0,00	14.655.351,34	0,00	0,00	14.655.351,34	
Recursos Vinculados a Fundos	0,00	0,00	0,00	0,00	0,00	0,00	0,00	0,00	0,00	
Recursos de Operações de Crédito	0,00	0,00	0,00	0,00	0,00	0,00	0,00	0,00	0,00	
Recursos de Alienação de Bens/Ativos	0,00	0,00	0,00	0,00	0,00	0,00	0,00	0,00	0,00	
Recursos Extraorçamentários Vinculados a Precatórios	0,00	0,00	0,00	0,00	0,00	0,00	0,00	0,00	0,00	
Recursos Extraorçamentários Vinculados a Depósitos Judiciais	0,00	0,00	0,00	0,00	0,00	0,00	0,00	0,00	0,00	
Outros Recursos Extraorçamentários	39.024,88	0,00	0,00	0,00	0,00	39.024,88	0,00	0,00	39.024,88	
Outros Recursos Vinculados	0,00	0,00	0,00	0,00	0,00	0,00	0,00	0,00	0,00	
TOTAL (III) = (I+II)	102.973.668,45	406.903,44	6.840.902,63	4.692.237,43	6.793.538,41	84.240.087,54	18.965.798,30	0,00	65.274.289,24	

Fonte: Sistema Elotech - Serprel; Secretaria de Planejamento, Orçamento e Finanças - ALMT, FAP e SSSPL; 29/01/2024; 09h49min.

a) A ALMT possui o valor a receber de R\$ 79.347.395,66, referente a dotações não repassadas de exercícios anteriores.

Dep. EDUARDO BOTELHO
Presidente

Dep. MAX RUSSI
1º Secretário

ELIAS PEREIRA DOS SANTOS FILHO
Secretário de Planejamento Orçamento e Finanças

NEWTON GOMES EVANGELISTA
Secretário de Controle Interno

RICARDO RIVA
Procurador Geral

CLEITON PEREIRA BRUM
Chefe de Divisão de Contabilidade
Contador - CRC/MT 013267/O-0

*Original assinado.

Protocolo 1538133

Tabela 6.2 - Demonstrativo Simplificado do Relatório de Gestão Fiscal - OUTROS PODERES E ÓRGÃOS

ESTADO DE MATO GROSSO - ASSEMBLEIA LEGISLATIVA
RELATÓRIO DE GESTÃO FISCAL
DEMONSTRATIVO SIMPLIFICADO DO RELATÓRIO DE GESTÃO FISCAL
ORÇAMENTOS FISCAL E DA SEGURIDADE SOCIAL
3º QUADRIMESTRE 2023 - JANEIRO 2023 a DEZEMBRO 2023

R\$ 1,00

RECEITA CORRENTE LÍQUIDA	VALOR ATÉ O QUADRIMESTRE	
Receita Corrente líquida Ajustada	30.863.753.729,07	
DESPESA COM PESSOAL	VALOR	% SOBRE A RCL
Despesa Total com Pessoal - DTP	357.385.102,61	1,16%
Limite Máximo (incisos I, II e III, art. 20 da LRF) - <%=>	546.288.441,00	1,77%
Limite Prudencial (parágrafo único, art. 22 da LRF) - <%=>	518.974.018,95	1,68%
Limite de Alerta (inciso II do §1º do art. 59 da LRF) - <%=>	491.659.596,90	1,59%
RESTOS A PAGAR	RESTOS A PAGAR EMPENHADOS E NÃO LIQUIDADOS DO EXERCÍCIO	DISPONIBILIDADE DE CAIXA LÍQUIDA (APOS A INSCRIÇÃO EM RESTOS A PAGAR NÃO PROCESSADOS DO EXERCÍCIO)
Valor Total	18.965.798,30	65.274.289,24

Fonte: Sistema Elotech - Serprel; Secretaria de Planejamento, Orçamento e Finanças - ALMT, FAP e SSSPL; 29/01/2024; 09h49min.

Dep. EDUARDO BOTELHO
Presidente

Dep. MAX RUSSI
1º Secretário

ELIAS PEREIRA DOS SANTOS FILHO
Secretário de Planej. Orçamento e Finanças

NEWTON GOMES EVANGELISTA
Secretário de Controle Interno

RICARDO RIVA
Procurador Geral

CLEITON PEREIRA BRUM
Chefe de Divisão de Contabilidade
Contador - CRC/MT 013267/O-0

*Original assinado.

Protocolo 1538134

PODER EXECUTIVO MUNICIPAL

PREFEITURA MUNICIPAL DE ALTA FLORESTA

AVISO DE RESULTADO TOMADA DE PREÇOS Nº 010/2023

A Prefeitura Municipal de Alta Floresta/MT, através da Comissão Permanente de Licitação, torna público o resultado da licitação na Modalidade de TOMADA DE PREÇOS Nº 010/2023, regida pela Lei Federal nº 8.666/1993. **Objeto: CONTRATAÇÃO DE EMPRESA ESPECIALIZADA PARA CONSTRUÇÃO DE 50 UNIDADES HABITACIONAIS DE 42,71 M2 (02 QUARTOS) PARA ATENDER O PROGRAMA "SER FAMÍLIA HABITAÇÃO" DO MUNICÍPIO DE ALTA FLORESTA-MT, CONFORME CONVÊNIO Nº 2319/2022/SINFRA. SAGROU-SE vencedora a empresa WALLACY DELLATESTA, CNPJ Nº 33.166.126/0001-90, no valor de R\$ 2.471.655,47 (Dois milhões, quatrocentos e setenta e um mil, seiscentos e cinquenta e cinco reais e quarenta e sete centavos).**

Alta Floresta/MT, 29 de janeiro de 2024.

ADRIANE FARIAS CARVALHO MARIOTTI
Presidente da C.P.L

Protocolo 1538038

PREFEITURA MUNICIPAL DE CAMPO NOVO DO PARECIS

AVISO DE LICITAÇÃO EDITAL DE PREGÃO ELETRÔNICO RP 006/2024

Recebimento das propostas: a partir do dia 30 de janeiro de 2024, às 08:00 horas. (horário de Brasília - DF)
Do encerramento das propostas: dia 15 de fevereiro de 2024, às 08:00 horas. (horário de Brasília - DF)
Data de abertura das propostas: dia 15 de fevereiro de 2024, às 09:00 horas. (horário de Brasília - DF)
Início da sessão de disputa de preços: dia 15 de fevereiro de 2024, às 09:05 horas. (horário de Brasília - DF).
OBJETO: REGISTRO DE PREÇOS para futura e eventual contratação de empresa especializada para a prestação de serviços de desratização, dedetização e controle de morcegos, para atuar nas Secretarias Municipais.

LOCAL DA REALIZAÇÃO DO CERTAME: <https://bllcompras.com/> Maiores informações poderão ser obtidas junto a Divisão de Licitações, no Paço Municipal Euclides Horst, Av. Mato Grosso 66NE, Campo Novo do Parecis MT, ou pelo telefone 65 3382 5100 / 5108, o edital na íntegra poderá ser retirado pelo site: www.camponovodoparecis.mt.gov.br
Campo Novo do Parecis-MT, 29 de janeiro de 2024

Márcio Antão Canterle
Secretário Municipal de Administração

AVISO DE LICITAÇÃO EDITAL DE PREGÃO ELETRÔNICO RP 007/2024

Recebimento das propostas: a partir do dia 30 de janeiro de 2024, às 08:00 horas. (horário de Brasília - DF)
Do encerramento das propostas: dia 19 de fevereiro de 2024, às 08:00 horas. (horário de Brasília - DF)
Data de abertura das propostas: dia 19 de fevereiro de 2024, às 09:00 horas. (horário de Brasília - DF)
Início da sessão de disputa de preços: dia 19 de fevereiro de 2024, às 09:05 horas. (horário de Brasília - DF).
OBJETO: REGISTRO DE PREÇOS para futura e eventual contratação de empresa especializada na prestação de serviços em manutenção elétrica nos quadro de comando nos poços artesianos com fornecimento de peças e componentes, para atender o Departamento de Água do Parecis.

LOCAL DA REALIZAÇÃO DO CERTAME: <https://bllcompras.com/> Maiores informações poderão ser obtidas junto a Divisão de Licitações, no Paço Municipal Euclides Horst, Av. Mato Grosso 66NE, Campo Novo do Parecis MT, ou pelo telefone 65 3382 5100 / 5108, o edital na íntegra poderá ser retirado pelo site: www.camponovodoparecis.mt.gov.br
Campo Novo do Parecis-MT, 29 de janeiro de 2024.

Márcio Antão Canterle
Secretário Municipal de Administração

AVISO DE LICITAÇÃO

EDITAL DE PREGÃO ELETRÔNICO RP 008/2024

Recebimento das propostas: a partir do dia 30 de janeiro de 2024, às 08:00 horas. (horário de Brasília - DF)
Do encerramento das propostas: dia 20 de fevereiro de 2024, às 08:00 horas. (horário de Brasília - DF)
Data de abertura das propostas: dia 20 de fevereiro de 2024, às 09:00 horas. (horário de Brasília - DF)
Início da sessão de disputa de preços: dia 20 de fevereiro de 2024, às 09:05 horas. (horário de Brasília - DF).

OBJETO: REGISTRO DE PREÇOS para futura e eventual contratação de empresa especializada no fornecimento de salgadinhos, bolos, tortas e coffee break.

LOCAL DA REALIZAÇÃO DO CERTAME: <https://bllcompras.com/> Maiores informações poderão ser obtidas junto a Divisão de Licitações, no Paço Municipal Euclides Horst, Av. Mato Grosso 66NE, Campo Novo do Parecis MT, ou pelo telefone 65 3382 5100 / 5108, o edital na íntegra poderá ser retirado pelo site: www.camponovodoparecis.mt.gov.br
Campo Novo do Parecis-MT, 29 de janeiro de 2024.

Márcio Antão Canterle
Secretário Municipal de Administração

Protocolo 1538120

PREFEITURA MUNICIPAL DE CANABRAVA DO NORTE

A Prefeitura Municipal de Canabrava do Norte, CNPJ nº 37.465.200/0001-20, torna público que requereu junto a Secretária Municipal de Meio Ambiente de Canabrava do Norte, a Licença Prévia (LP) e Licença de Instalação (LI) para construção da Praça Vila São João, localizada na Avenida Áurea Tavares de Amorim, lote 04, quadra 107- Centro de Canabrava do Norte/MT.

Protocolo 1538039

PREFEITURA MUNICIPAL DE CONFRESA

AVISO DE RESULTADO DE LICITAÇÃO PROCESSO LICITATÓRIO Nº252/2023 PREGÃO PRESENCIAL - SRP Nº060/2023

TIPO DE JULGAMENTO: Menor PREÇO POR ITEM

A Prefeitura Municipal de Confresa-MT torna público, para o conhecimento dos interessados, o resultado do Processo Licitatório na modalidade PREGÃO PRESENCIAL - SRP Nº060/2023, conforme segue:OBJETO: AQUISIÇÃO DE MATERIAL DE CONSUMO, SENDO MATERIAL GRÁFICO, PARA ATENDER AS NECESSIDADES DAS SECRETARIAS DO PODER EXECUTIVO, JUNTAMENTE A PREFEITURA MUNICIPAL DE CONFRESA-MT.HOMOLOGADO/ADJUDICADO para a empresa: GRAFICA MULTICOR LTDA CNPJ: 14.931.018/0001-11 ENDEREÇO: RUA BANDEIRANTES, 263 QUADRA 9 LOTE 9 BAIRRO: CAMPINAS CIDADE: BARRA DO GARCAS CEP: 78.600-152 Fone : (66) 3401-2175 multicor@multicorgcv.com.br Representante: RODRIGOGHEMVencedora nos itens 04,08,12,15,21,23,39,66,74,82,83,90,93,106 do presente Certame no valor global de R\$833.359,90 (Oitocentos Trinta e Três Mil e Trezentos Cinquenta e Nove Reais e Noventa Centavos).COMERCIO E REPRESENTAÇÕES VARDASCA LTDA CNPJ: 44.120.619/0001-05 ENDEREÇO: RUA SÃO BENEDITO 747 BAIRRO: LIXEIRACIDADE: CUIABA- MT.CEP: 78.008-405 FONE: 65-3358-6306 65-9.9283-2299 EMAIL: licitacao@mpapelaria.com.br Representante: ALCEU VIEIRA VARDASCA NETO Vencedora nos itens 02,10,22,31,34,46,50,67,68,79,80,81,87,101,103,104,109, do presente Certame no valor global de R\$ 435.938,70 (Quatrocentos Trinta e Cinco Mil e novecentos Trinta e Oito Reais e Setenta Centavos).EMPRESA: WANDERLEY JOSE SILVA EIRELI CNPJ: 26.780.122/0001-31 ENDEREÇO: RUA 13 DE MAIO, Nº160 - SALA02 BAIRRO: CENTRO CEP. 78.652-000 CIDADE: CONFRESA - MT. TELEFONE: (66) 8448-9355 / (66) 8125-0648 EMAIL: dellyconfresa@gmail.com Vencedora nos itens 56,57,62,88,99, 100 do presente Certame no valor global de R\$ 523.216,70 (Quinhentos Vinte e Três Mil e Duzentos Dezesseis Reais Setenta Centavos).VTPRINT OUTDOOR E GRAFICA EIELLI CNPJ: 04.135.560/0001-04 ENDEREÇO: AV JOAO EUGENIO GONCALVES PINHEIRO 350 BAIRRO: AREA CIDADE: CUIABA-MT.CEP: 78.010-308 FONE: (65) 3617-7627/ (65) 3617-7600 EMAIL: josecarlos@graficaprint.com.br Vencedora no item , 40 do presente Certame no valor global de R\$ 23.157,00 (Vinte e Tres Mil e Cento Cinquenta Sete

Reais).4 DE DESIGNER GRAFICA EDITORA E COMUNICAÇÃO VISUAL EIRELI.CNPJ: 13.278.238/0001-25END: TRAV. BRASÍLIA, Nº 30BAIRRO: AREÃO CIDADE: CUIABÁ-MT CEP: 78.010-245.ELEFONE: (65) 3024-1715.E-MAIL: atendimento03 @gliberal.com.br Vencedora nos itens 05,09,18,20,32,38,45,52, 59,75,76,77,91,112, 114 do presente Certame no valor global de R\$ 335.767,80 (Trezentos Trinta e Cinco Mil e Setecentos Sessenta e Sete Reais Oitenta Centavos).EMPRESA: GUIA TIPOALFA LTDA CNPJ: 10.979.697/0001-48 ENDEREÇO: AV. COUTO MAGALHÃES, Nº 220 BAIRRO: CENTRO CIDADE: NOVA XAVANTINA - MT. CEP. 78.690-000 TELEFONE: (66) 3438-1366, EMAIL: guia@tipoalfa.com.br REPRESENTANTE LEGAL: HENRIQUE REIS SILVA Vencedora nos itens 14,16,19,27,30,36,54,72,73,78,85,97,100,111 do presente Certame no valor global de R\$ 253.611,30 (Trezentos Trinta e Cinco Mil e Setecentos Sessenta e Sete Reais Oitenta Centavos).EMPRESA: FF. COMUNICAÇÃO VISUAL E SERVIÇOS LTDA CNPJ: 43.764.618/0001-30 ENDEREÇO: AV BRASIL BAIRRO: SETOR NORTECIDADE: VILA RICACEP. 78.645-000 TELEFONE: (66) 8429-3502 EMAIL: IANMIDIA01@GMAIL.COM REPRESENTANTE LEGAL: DAYANE COSTA DE BRITO Vencedora nos itens 51, 89 do presente Certame no valor global de R\$ 35.115,00 (Trinta e Cinco Mil e Cento e Quinze Reais).EMPRESA: AMANDA DUTRA RODRIGUES CNPJ: 34.432.771/0001-70 ENDEREÇO: R ITUMBIARABAIRO: COOPHEMACIDADE: CUIABACEP. 78.085-085 TELEFONE: (65) 9810-8948 EMAIL: ADRCOMERCIO.CBA@HOTMAIL.COM REPRESENTANTE LEGAL: EVANDRO JOSE RODRIGUES Vencedora nos itens 01,03,06,07,17,24, 25,26,28,33,35,37, 41,42,43,44,47,48,53,61,65,70,71,86,95,96 do presente Certame no valor global de R\$ 245.595,30 (Duzentos Quarenta Cinco Mil e Quinhentos Noventa Cinco Reais e Trinta Centavos).EMPRESA: SEVEN DIGITAL GRAFICA E EDITORA LTDA- EPP CNPJ: 50.390.402/0001-18 ENDEREÇO: RUA TENENTE SERGIO XAVIER DE MATOS, 425 APT 001 BAIRRO: POCAOCIDADE: CUIABACEP. 78.015-605 TELEFONE: (65) 9923-0150/ EMAIL: graficaagiliza@gmail.com REPRESENTANTE LEGAL: RENAN FERNANDES DA SILVA Vencedora nos itens 11,13,29,49,55,58,60,63,64 ,69,84,94,98,102,105,107,108,113 do presente Certame no valor global de R\$ 973.109,65 (Novecentos Setenta e Três Mil e Cento Nove Reais e Sessenta Cinco Centavos).Registro de Preços válido por um período de 12 meses, visto que a empresa atendeu todos os requisitos do Edital e seus Anexos. Confresa- MT, 26 de JANEIRO de 2024.

CEZAR QUEIROZ DA SILVA
Pregoeiro Municipal

PORTARIA Nº 007/2023
AVISO DE RESULTADO DE LICITAÇÃO
PROCESSO LICITATÓRIO Nº 266/2023

MODALIDADE: PREGÃO PRESENCIAL SRP Nº 072/2023. SISTEMA DE REGISTRO DE PREÇOS-SRP. FORMA DE JULGAMENTO: MENOR PREÇO POR ITEM A Prefeitura Municipal de Confresa/MT torna público, para o conhecimento dos interessados, o resultado do Processo Licitatório na modalidade PREGÃO PRESENCIAL nº 072/2023 conforme segue: OBJETO: PREGÃO PRESENCIAL REGISTRO DE PREÇOS PARA FUTURA E EVENTUAL CONTRATAÇÃO DE EMPRESA ESPECIALIZADA NA PRESTAÇÃO DE SERVIÇOS DE UMA EMISSORA DE RÁDIO PARA DIVULGAÇÃO DOS INFORMATIVOS DE UTILIDADE PÚBLICA, PARA ATENDER AS DEMANDAS DAS SECRETARIAS DO PODER EXECUTIVO MUNICIPAL DE CONFRESA-MT. HOMOLOGADO/ADJUDICADO para a seguinte empresa: SISTEMA TERRA FM DE COMUNICACAO LTDA CNPJ: 10.316.207/0001-23 ENDEREÇO: AV 29 DE JULHO 08 BAIRRO: JARDIM PLANALTO CIDADE: CONFRESA - MT. CEP: 78.652-000 FONE: (66) 8403-8738 EMAIL: RADIOCONTCONFRESA@GMAIL.COM Vencedora em todos os itens do Certame no valor global de R\$ 259.000,00 (Duzentos e Cinquenta e Nove Mil Reais) Registro de Preços válido por um período de 12 meses, visto que a empresa atendeu todos os requisitos do Edital e seus Anexos. Confresa- MT, 29 de JANEIRO de 2024.

CEZAR QUEIROZ DA SILVA
PREGOEIRO-PORTARIA Nº 007/2023.
RC PUBLICAÇÕES 66 9 9984-4633.

Protocolo 1538151

PREFEITURA MUNICIPAL DE JANGADA

PREFEITURA MUNICIPAL DE JANGADA Aviso de Prorrogação de Licitação

A Prefeitura Municipal de Jangada, pessoa jurídica de direito público interno, inscrita no CNPJ/MF nº 24.772.147/0001-68, localizada na Rua Paço Municipal Júlio Domingos de Campos, S/Nº, Bairro Centro, Jangada - MT - CEP. 78.490-000 torna público, para conhecimento de quantos possam interessar a Prorrogação da Abertura do procedimento licitatório, do tipo "Menor Preço Global", na modalidade Tomada de Preço Nº 007/2023, para retificação do edital. Objeto: Contratação de empresa para prestação de serviço de obra de "Reforma e Ampliação da Escola Estadual Arlindo de Souza Bruno no Município de Jangada/MT" Termo De Convênio Nº 1810-2021, de acordo com o que determina a Lei Federal nº 8.666/93 e suas alterações, Lei Complementar Nº 123/2006 e suas alterações e no que couber o Decreto Federal Nº 9.412/2018, subsidiariamente, a ser regidas pelos mencionados diplomas legais e pelas cláusulas e condições do edital. Entrega e abertura dos Envelopes: Às 07:00 horas, do dia 15/02/2024 - no endereço acima. Edital Completo: Afixado no endereço acima e-mail: licitacao@jangada.mt.gov.br ou pelo SITE: www.jangada.mt.gov.br. Jangada - MT, 29 de janeiro de 2024.

Rogério De Oliveira Meira - **Prefeito Municipal**

Aviso de Prorrogação de Licitação

A Prefeitura Municipal de Jangada, pessoa jurídica de direito público interno, inscrita no CNPJ/MF nº 24.772.147/0001-68, localizada na Rua Paço Municipal Júlio Domingos de Campos, S/Nº, Bairro Centro, Jangada - MT - CEP. 78.490-000 torna público, para conhecimento de quantos possam interessar a Prorrogação da Abertura do procedimento licitatório, do tipo "Menor Preço Global", na modalidade Tomada de Preço Nº 008/2023, para retificação do edital. Objeto: Contratação de empresa para prestação de serviço de obra de "Revitalização do Ginásio Poliesportivo Antonio Bernardino no Município de Jangada/MT" Termo De Convênio Nº 0547-2022, de acordo com o que determina a Lei Federal nº 8.666/93 e suas alterações, Lei Complementar Nº 123/2006 e suas alterações e no que couber o Decreto Federal Nº 9.412/2018, subsidiariamente, a ser regidas pelos mencionados diplomas legais e pelas cláusulas e condições do edital. Entrega e abertura dos Envelopes: Às 11:00 horas, do dia 15/02/2024 - no endereço acima. Edital Completo: Afixado no endereço acima e-mail: licitacao@jangada.mt.gov.br ou pelo SITE: www.jangada.mt.gov.br. Jangada - MT, 29 de janeiro de 2024.

Rogério De Oliveira Meira - **Prefeito Municipal**

Aviso de Prorrogação de Licitação

A Prefeitura Municipal de Jangada, pessoa jurídica de direito público interno, inscrita no CNPJ/MF nº 24.772.147/0001-68, localizada na Rua Paço Municipal Júlio Domingos de Campos, S/Nº, Bairro Centro, Jangada - MT - CEP. 78.490-000 torna público, para conhecimento de quantos possam interessar a Prorrogação da Abertura do procedimento licitatório, do tipo "Menor Preço Global", na modalidade Tomada de Preço Nº 009/2023, para retificação do edital. Objeto: Contratação de empresa para prestação de serviço de obra de "Construção de Calçada no Município de Jangada-MT" Termo De Convênio Nº 2155-2021, de acordo com o que determina a Lei Federal nº 8.666/93 e suas alterações, Lei Complementar Nº 123/2006 e suas alterações e no que couber o Decreto Federal Nº 9.412/2018, subsidiariamente, a ser regidas pelos mencionados diplomas legais e pelas cláusulas e condições do edital. Entrega e abertura dos Envelopes: Às 07:00 horas, do dia 16/02/2024 - no endereço acima. Edital Completo: Afixado no endereço acima e-mail: licitacao@jangada.mt.gov.br ou pelo SITE: www.jangada.mt.gov.br. Jangada - MT, 29 de janeiro de 2024. Rogério De Oliveira Meira - **Prefeito Municipal**

Aviso de Prorrogação de Licitação

A Prefeitura Municipal de Jangada, pessoa jurídica de direito público interno, inscrita no CNPJ/MF nº 24.772.147/0001-68, localizada na Rua Paço Municipal Júlio Domingos de Campos, S/Nº, Bairro Centro, Jangada - MT - CEP. 78.490-000 torna público, para conhecimento de quantos possam interessar a Prorrogação da Abertura do procedimento licitatório, do tipo "Menor Preço Global", na modalidade Tomada de Preço Nº 010/2023, para retificação do edital. Objeto: Contratação de empresa para prestação de serviço de obra de "Substituição de pontes de madeira por bueiros celular de concreto no Município de Jangada-MT" Termo De Convênio Nº 0881-2021, de acordo com o que determina a Lei Federal nº 8.666/93 e suas alterações, Lei Complementar Nº 123/2006 e suas alterações e no que couber o Decreto Federal Nº 9.412/2018, subsidiariamente, a ser regidas pelos mencionados diplomas legais e pelas cláusulas e condições do edital. Entrega e abertura dos Envelopes: Às 11:00 horas, do dia 16/02/2024 - no endereço acima. Edital Completo: Afixado no endereço acima e-mail: licitacao@jangada.mt.gov.br ou pelo SITE: www.jangada.mt.gov.br. Jangada - MT, 29 de janeiro de 2024.

Rogério De Oliveira Meira - **Prefeito Municipal**

Protocolo 1538198

PREFEITURA MUNICIPAL DE JUSCIMEIRA

RESULTADO DE LICITAÇÃO PREGÃO PRESENCIAL Nº 013/2023

O Prefeito Municipal de Juscimeira/MT, torna publico o Resultado do **OBJETO: SRP para futura Aquisição de gêneros Alimentícios, para atender as necessidades das Secretarias deste Município de Juscimeira.**

Empresas Vencedoras: Cooperativa Mista Agropecuária de Juscimeira LTDA CNPJ: 03.939.469/0013-12, com os itens 1852, 1853, 1861, 1863, 1877, 1884, 1886, 1889, 1897, 1901, 1903, 1906, 1914, 1915, 1918, 1930, 1933, 1948, 1949, 1953, 1956, 1961, 1962, 1963, 1967, 1969, 1972, 1973, 1977, 1978, 1980, 1983, 1985, 1987, 1989, 1990, 1992, 1995, 1997, 1999, 2002, 2007, 2008, 2011, 2015, 2017 e 45623, no Valor de R\$ 2.512.579,00; Comercial Luar LTDA CNPJ: 02.545.557/0001-33, com os itens 1850, 1851, 1854, 1856, 1859, 1864, 1865, 1870, 1872, 1876, 1878, 1885, 1888, 1892, 1893, 1894, 1898, 1899, 1902, 1908, 1910, 1911, 1912, 1916, 1917, 1919, 1923, 1926, 1929, 1931, 1934, 1935, 1938, 1941, 1945, 1946, 1952, 1955, 1996 e 2019, no Valor de R\$ 1.115.880,00; Araújo e Oliveira Empreendimentos LTDA-ME CNPJ: 40.626.136/0001-26, com os itens 1855, 1858, 1860, 1867, 1868, 1869, 1871, 1879, 1880, 1881, 1883, 1887, 1896, 1900, 1904, 1913, 1921, 1922, 1928, 1939, 1947, 1950, 1954, 1976, 1993, 2000, 2001, 2004, 2014, 2016 e 2018, no Valor de R\$ 1.140.761,50; Franciane Neves dos Anjos Comercio LTDA CNPJ: 51.225.036/0001-04, com os itens 1862, 1882, 1891, 1905, 1943, 1957, 1958, 1959, 1960, 1964, 1965, 1966, 1968, 1970, 1971, 1974, 1975, 1979, 1981, 1982, 1984, 1986, 1988, 1991, 2006, 2009, 2010 e 2013, no Valor de R\$ 1.113.790,00; Provel Comercio de Alimentos LTDA - EPP - CNPJ: 33.677.006/0001-57, com os itens 1920, 1924, 1925, 1932, 1942, 1944, 1951, 1998, 2003, 2005, 2012, 2033, 2034, 2035, 2036, 42173, 42174, 42175 e 43974, no Valor de R\$ 979.245,00; Nabella Comercio De Produtos Alimentícios LTDA-ME CNPJ: 27.981.389/0001-50, com os itens 1866, 1873, 1874, 1875, 1890, 1895, 1907, 1909, 1927, 1936, 1937 e 1940, no Valor de R\$ 691.580,00.

Juscimeira/MT, 26 de janeiro de 2024.

MOISÉS DOS SANTOS - Prefeito.

Protocolo 1538208

PREFEITURA MUNICIPAL DE MARCELÂNDIA

EXTRATO DE PRAZO RETIFICADO AO CONTRATO ADMINISTRATIVO Nº 002/2024

OBJETO: Registro de preços para futura e eventual contratação de empresa para fornecimento de TUBOS DE CONCRETO para atender as necessidades da Secretaria Municipal de Obras, Mobilidade e Serviços Urbanos de Marcelândia/MT. PREGÃO ELETRÔNICO DE Nº 061/2022.

CONTRATADA: J.J. CONSTRUÇÕES METÁLICAS LTDA

CONTRATANTE: MUNICÍPIO DE MARCELÂNDIA - MT

VALOR: R\$ 121.426,00

DATA ASSINATURA: 17/01/2024

Protocolo 1538171

PREFEITURA MUNICIPAL DE MATUPÁ

EXTRATO DE INEXIGIBILIDADE DE LICITAÇÃO Nº 03/2024

A Prefeitura Municipal de Matupá, comunica a todos os interessados que realizou o PROCESSO DE INEXIGIBILIDADE DE LICITAÇÃO VISANDO À CONTRATAÇÃO DO ESTADO DE MATO GROSSO - SECRETARIA DE ESTADO DE PLANEJAMENTO E GESTÃO - SEPLAG PARA FORMALIZAR A CONTRATAÇÃO DE PUBLICAÇÕES OFICIAIS NO DIÁRIO OFICIAL DO ESTADO DE MATO GROSSO IOMAT, EM ATENDIMENTO AS NECESSIDADES DO MUNICÍPIO DE MATUPÁ, onde se contratou Estado de Mato Grosso - Secretaria de Estado de Planejamento e Gestão - SEPLAG, inscrita no CNPJ 03.507.415/0004-97 com um valor total estimado de R\$ 25.000,00. O processo tem Fundamentos Legais nos Art. 74 da Lei 14.1333/2021. Matupá - MT, 26 de janeiro de 2024. ALEXSANDRA TOSTA BATISTA Agente de Contratação

Protocolo 1538023

AVISO DE RESULTADO PREGÃO PRESENCIAL - Nº. 054/2023

A Prefeitura Municipal de Matupá, através da equipe de pregoeiro (a), comunica a todos os interessados que realizou na sede da Prefeitura Municipal, o **PREGÃO PRESENCIAL PARA CONTRATAÇÃO SERVIÇOS MÉDICOS ESPECIALIZADOS EM GINECOLOGIA/OBSTETRÍCIA E CIRURGIÃO GERAL PARA ATENDIMENTO NO HOSPITAL MUNICIPAL DO MUNICÍPIO DE MATUPÁ/MT**. aonde consagrou-se vencedor os Licitantes: WEBER E SANTOS com valor total de R\$ 360.000,00, CLINICA DE LONGEVIDADE SANTOS E CIRURGIA LTDA com valor total de R\$ 359.988,00, M. L. DE GOIS FERREIRA com valor total de R\$ 360.000,00, J.H.R. SALDANHA & CIA LTDA com valor total de R\$ 360.000,00. Matupá - MT, 29 de janeiro de 2024. ALEXSANDRA TOSTA BATISTA - Pregoeira -

Protocolo 1538043

EXTRATO DE DISPENSA DE LICITAÇÃO Nº 001/2024

A Prefeitura Municipal de Matupá, através da Comissão Permanente de Licitação, comunica a todos os interessados que realizou o PROCESSO DE DISPENSA DE LICITAÇÃO PARA AQUISIÇÃO DE PEÇAS E PRESTAÇÃO DE SERVIÇOS DE ACORDO COM A REVISÃO DOS 70.000 KM RODADOS COM A FINALIDADE DE MANTER A GARANTIA DE FÁBRICA DO VEÍCULO S-10 RRN9H93 ADQUIRIDO NO PREGÃO ELETRÔNICO 022/2022 PELO GABINETE DO PREFEITO, onde contratou-se a Empresa BRESSAN, LAMONATTO & CIA. LTDA, INSCRITA NO CNPJ SOB O Nº 03.512.021/0001-84 com um valor total de R\$ 2.676,62. O processo tem Fundamento Legal no Art. 75, inciso IV a), da Lei Federal nº 14.133/2021. Maiores Informações junto à sede da Prefeitura Municipal localizada da Av. Hermínio Ometto, 101, ZE-022, Fones (66) 3595-3100 das 07h00min às 11h00min. Matupá - MT, 29 de janeiro de 2024. ALEXSANDRA TOSTA BATISTA - Agente de Contratação -

Protocolo 1538189

EXTRATO DE INEXIGIBILIDADE DE LICITAÇÃO Nº 04/2024

A Prefeitura Municipal de Matupá, comunica a todos os interessados que realizou o PROCESSO DE INEXIGIBILIDADE DE LICITAÇÃO PARA FORMALIZAR A CONTRATAÇÃO DE PUBLICAÇÕES OFICIAIS NO DIÁRIO OFICIAL DA UNIÃO (IMPRESA NACIONAL), EM ATENDIMENTO AS NECESSIDADES DO MUNICÍPIO DE MATUPÁ, onde se contratou a Imprensa Nacional, inscrita no CNPJ 04.196.645/0001-00 com um valor total estimado de R\$ 8.562,40. O processo tem Fundamentos Legais nos Art. 74 da Lei 14.1333/2021. Matupá - MT, XX de janeiro de 2024. ALEXSANDRA TOSTA BATISTA Agente de Contratação

Protocolo 1538188

AVISO DE RESULTADO- TOMADA DE PREÇO Nº. 023/2023

A Prefeitura Municipal de Matupá, através da Comissão Permanente de Licitação comunica a todos os interessados que realizou na sede da Prefeitura Municipal, a TOMADA DE PREÇO para **CONTRATAÇÃO DE EMPRESA DE ENGENHARIA, COM COMPROVADA CAPACIDADE TÉCNICA, ADMINISTRATIVA E FINANCEIRA PARA PAVIMENTAÇÃO ASFÁLTICA E DRENAGEM DE ÁGUAS PLUVIAIS DA RUA 04 DO MUNICÍPIO DE MATUPÁ/MT**, aonde sagrou-se vencedor o Licitante: GOWT LTDA INSCRITA NO CNPJ:18.054.960/0001-08 COM VALOR TOTAL DE R\$ 2.905.291,8. Matupá - MT, 29 de janeiro de 2024. ALEXSANDRA TOSTA BATISTA Presidente da CPL

Protocolo 1538303

PREFEITURA MUNICIPAL DE NOVA BANDEIRANTES

EXTRATO DO CONTRATO Nº 006/2024

CONTRATADO: POLI ENGENHARIA E COMERCIO LTDA

CNPJ SOB Nº 01.379.965/0001-08

OBJETO: CONTRATAÇÃO DE EMPRESA ESPECIALIZADA PARA CONSTRUÇÃO DE UM MURO DE ARRIMO E CALÇADA DA CRECHE PRO INFÂNCIA TIPO-I, PARA ATENDER A SECRETARIA DE EDUCAÇÃO NO MUNICÍPIO DE NOVA BANDEIRANTES - MT, conforme especificações detalhadas e constantes no Termo de Referência. **VALOR GLOBAL DE R\$ 227.491,81** (Duzentos e vinte e sete mil quatrocentos e noventa e um reais e oitenta e um centavos).

VINCULO: TOMADA DE PREÇOS Nº 006/2023

PROCESSO LICITATÓRIO Nº 149/2023

Protocolo 1538158

PREFEITURA MUNICIPAL DE NOVA CANAÃ DO NORTE

EXTRATO ATA REGISTRO DE PREÇOS 001/2024

ÓRGÃO GERENCIADOR: PREFEITURA MUNICIPAL DE NOVA CANAÃ DO NORTE - MT

DETENTORA DO REGISTRO: ALTERMED MATERIAL MEDICO HOSPITALAR LTDA

OBJETO: registro de preços para futura e eventual aquisição de medicamentos e material de consumo para manutenção das atividades da Secretaria Municipal de Saúde de Nova Canaã do Norte/MT

VALOR REGISTRADO: R\$ 18.581,70(Dezoito mil quinhentos e oitenta e um reais e setenta centavos)

VIGÊNCIA: 22 de janeiro de 2025

Data da Assinatura: 23 de janeiro de 2024

Rubens Roberto Rosa

Prefeito Municipal

EXTRATO ATA REGISTRO DE PREÇOS 002/2024

ÓRGÃO GERENCIADOR: PREFEITURA MUNICIPAL DE NOVA CANAÃ DO NORTE - MT

DETENTORA DO REGISTRO: CENTERMEDI COMÉRCIO DE

PRODUTOS HOSPITALARES LTDA.

OBJETO: registro de preços para futura e eventual aquisição de medicamentos e material de consumo para manutenção das atividades da Secretaria Municipal de Saúde de Nova Canaã do Norte/MT
VALOR REGISTRADO: R\$ 73.257,00(setenta e três mil duzentos e cinquenta sete reais)

VIGÊNCIA: 22 de janeiro de 2025

Data da Assinatura: 23 de janeiro de 2024

Rubens Roberto Rosa

Prefeito Municipal

EXTRATO ATA REGISTRO DE PREÇOS 003/2024

ÓRGÃO GERENCIADOR: PREFEITURA MUNICIPAL DE NOVA CANAÃ DO NORTE - MT

DETENTORA DO REGISTRO: CIRÚRGICA ASSIS DISTRIBUIDORA DE PRODUTOS PARA SAÚDE LTDA

OBJETO: registro de preços para futura e eventual aquisição de medicamentos e material de consumo para manutenção das atividades da Secretaria Municipal de Saúde de Nova Canaã do Norte/MT
VALOR REGISTRADO: R\$ 44.064,00(quarenta e quatro mil sessenta e quatro reais)

VIGÊNCIA: 22 de janeiro de 2025

Data da Assinatura: 23 de janeiro de 2024

Rubens Roberto Rosa

Prefeito Municipal

EXTRATO ATA REGISTRO DE PREÇOS 004/2024

ÓRGÃO GERENCIADOR: PREFEITURA MUNICIPAL DE NOVA CANAÃ DO NORTE - MT

DETENTORA DO REGISTRO: CONQUISTA DISTRIBUIDORA DE MEDICAMENTOS E PRODUTOS HOSPITALARES LTDA

OBJETO: registro de preços para futura e eventual aquisição de medicamentos e material de consumo para manutenção das atividades da Secretaria Municipal de Saúde de Nova Canaã do Norte/MT
VALOR REGISTRADO: R\$

VIGÊNCIA: 22 de janeiro de 2025

Data da Assinatura: 23 de janeiro de 2024

Rubens Roberto Rosa

Prefeito Municipal

EXTRATO ATA REGISTRO DE PREÇOS 005/2024

ÓRGÃO GERENCIADOR: PREFEITURA MUNICIPAL DE NOVA CANAÃ DO NORTE - MT

DETENTORA DO REGISTRO: DIMASTER COMÉRCIO DE PRODUTOS HOSPITALARES LTDA

OBJETO: registro de preços para futura e eventual aquisição de medicamentos e material de consumo para manutenção das atividades da Secretaria Municipal de Saúde de Nova Canaã do Norte/MT
VALOR REGISTRADO: R\$ 108.490,00(cento e oito mil quatrocentos e noventa reais)

VIGÊNCIA: 22 de janeiro de 2025

Data da Assinatura: 23 de janeiro de 2024

Rubens Roberto Rosa

Prefeito Municipal

EXTRATO ATA REGISTRO DE PREÇOS 006/2024

ÓRGÃO GERENCIADOR: PREFEITURA MUNICIPAL DE NOVA CANAÃ DO NORTE - MT

DETENTORA DO REGISTRO: FORCE FARMA DISTRIBUIDORA DE MEDICAMENTOS LTDA

OBJETO: registro de preços para futura e eventual aquisição de medicamentos e material de consumo para manutenção das atividades da Secretaria Municipal de Saúde de Nova Canaã do Norte/MT
VALOR REGISTRADO: R\$ 14.460,00(quatorze mil quatrocentos e sessenta reais)

VIGÊNCIA: 22 de janeiro de 2025

Data da Assinatura: 23 de janeiro de 2024

Rubens Roberto Rosa

Prefeito Municipal

EXTRATO ATA REGISTRO DE PREÇOS 007/2024

ÓRGÃO GERENCIADOR: PREFEITURA MUNICIPAL DE NOVA CANAÃ DO NORTE - MT

DETENTORA DO REGISTRO: G2 COMÉRCIO DE MEDICAMENTOS LTDA

OBJETO: registro de preços para futura e eventual aquisição de medicamentos e material de consumo para manutenção das atividades da Secretaria Municipal de Saúde de Nova Canaã do Norte/MT
VALOR REGISTRADO: R\$ 36.000,00(trinta e seis mil reais)

VIGÊNCIA: 22 de janeiro de 2025

Data da Assinatura: 23 de janeiro de 2024

Rubens Roberto Rosa

Prefeito Municipal

EXTRATO ATA REGISTRO DE PREÇOS 008/2024

ÓRGÃO GERENCIADOR: PREFEITURA MUNICIPAL DE NOVA CANAÃ DO NORTE - MT

DETENTORA DO REGISTRO: HENRIVIX COMERCIO DE MEDICAMENTOS E MATERIAIS HOSPITALARES LTDA

OBJETO: registro de preços para futura e eventual aquisição de medicamentos e material de consumo para manutenção das atividades da Secretaria Municipal de Saúde de Nova Canaã do Norte/MT
VALOR REGISTRADO: R\$ 72.512,00(setenta e dois mil quinhentos e dois reais)

VIGÊNCIA: 22 de janeiro de 2025

Data da Assinatura: 23 de janeiro de 2024

Rubens Roberto Rosa

Prefeito Municipal

EXTRATO ATA REGISTRO DE PREÇOS 009/2024

ÓRGÃO GERENCIADOR: PREFEITURA MUNICIPAL DE NOVA CANAÃ DO NORTE - MT

DETENTORA DO REGISTRO: INOVAMED HOSPITALAR LTDA

OBJETO: registro de preços para futura e eventual aquisição de medicamentos e material de consumo para manutenção das atividades da Secretaria Municipal de Saúde de Nova Canaã do Norte/MT
VALOR REGISTRADO: R\$ 114.134,80(cento e quatorze mil cento e trinta e quatro reais e oitenta centavos)

VIGÊNCIA: 22 de janeiro de 2025

Data da Assinatura: 23 de janeiro de 2024

Rubens Roberto Rosa

Prefeito Municipal

EXTRATO ATA REGISTRO DE PREÇOS 010/2024

ÓRGÃO GERENCIADOR: PREFEITURA MUNICIPAL DE NOVA CANAÃ DO NORTE - MT

DETENTORA DO REGISTRO: INPHARMA HOSPITALAR LTDA

OBJETO: registro de preços para futura e eventual aquisição de medicamentos e material de consumo para manutenção das atividades da Secretaria Municipal de Saúde de Nova Canaã do Norte/MT
VALOR REGISTRADO: R\$ 13.305,30(treze mil trezentos e cinco mil e trinta centavos)

VIGÊNCIA: 22 de janeiro de 2025

Data da Assinatura: 23 de janeiro de 2024

Rubens Roberto Rosa

Prefeito Municipal

EXTRATO ATA REGISTRO DE PREÇOS 011/2024

ÓRGÃO GERENCIADOR: PREFEITURA MUNICIPAL DE NOVA CANAÃ DO NORTE - MT

DETENTORA DO REGISTRO: L. E. COMERCIO DE MEDICAMENTOS E MATERIAIS HOSPITALARES LTDA

OBJETO: registro de preços para futura e eventual aquisição de medicamentos e material de consumo para manutenção das atividades da Secretaria Municipal de Saúde de Nova Canaã do Norte/MT
VALOR REGISTRADO: R\$ 22.224,80(vinte e dois mil duzentos e vinte e quatro reais e oitenta centavos)

VIGÊNCIA: 22 de janeiro de 2025

Data da Assinatura: 23 de janeiro de 2024

Rubens Roberto Rosa

Prefeito Municipal

EXTRATO ATA REGISTRO DE PREÇOS 012/2024

ÓRGÃO GERENCIADOR: PREFEITURA MUNICIPAL DE NOVA CANAÃ DO NORTE - MT

DETENTORA DO REGISTRO: LIFE CENTER COMÉRCIO E DISTRIBUIDORA DE MEDICAMENTOS LTDA

OBJETO: registro de preços para futura e eventual aquisição de medicamentos e material de consumo para manutenção das atividades da Secretaria Municipal de Saúde de Nova Canaã do Norte/MT
VALOR REGISTRADO: R\$ 31.440,00(trinta e um mil quatrocentos e quarenta reais)

VIGÊNCIA: 22 de janeiro de 2025

Data da Assinatura: 23 de janeiro de 2024

Rubens Roberto Rosa

Prefeito Municipal

EXTRATO ATA REGISTRO DE PREÇOS 013/2024

ÓRGÃO GERENCIADOR: PREFEITURA MUNICIPAL DE NOVA CANAÃ DO NORTE - MT

DETENTORA DO REGISTRO: MAÊVE PRODUTOS HOSPITALARES LTDA

OBJETO: registro de preços para futura e eventual aquisição de medicamentos e material de consumo para manutenção das atividades da Secretaria Municipal de Saúde de Nova Canaã do Norte/MT
VALOR REGISTRADO: R\$ 10.440,00(dez mil quatrocentos e quarenta reais)

VIGÊNCIA: 22 de janeiro de 2025

Data da Assinatura: 23 de janeiro de 2024

Rubens Roberto Rosa

Prefeito Municipal

EXTRATO ATA REGISTRO DE PREÇOS 014/2024

ÓRGÃO GERENCIADOR: PREFEITURA MUNICIPAL DE NOVA CANAÃ DO NORTE - MT

DETENTORA DO REGISTRO: MCW PRODUTOS MÉDICOS E HOSPITALARES LTDA

OBJETO: registro de preços para futura e eventual aquisição de medicamentos e material de consumo para manutenção das atividades da Secretaria Municipal de Saúde de Nova Canaã do Norte/MT
VALOR REGISTRADO: R\$ 26.131,00(vinte e seis mil cento e trinta e um reais)

VIGÊNCIA: 22 de janeiro de 2025

Data da Assinatura: 23 de janeiro de 2024

Rubens Roberto Rosa

Prefeito Municipal

EXTRATO ATA REGISTRO DE PREÇOS 015/2024

ÓRGÃO GERENCIADOR: PREFEITURA MUNICIPAL DE NOVA CANAÃ DO NORTE - MT

DETENTORA DO REGISTRO: MEDICAMENTOS DE AZ LTDA

OBJETO: registro de preços para futura e eventual aquisição de medicamentos e material de consumo para manutenção das atividades da Secretaria Municipal de Saúde de Nova Canaã do Norte/MT
VALOR REGISTRADO: R\$ 4.830,00(quatro mil oitocentos e trinta reais)

VIGÊNCIA: 22 de janeiro de 2025

Data da Assinatura: 23 de janeiro de 2024

Rubens Roberto Rosa

Prefeito Municipal

EXTRATO ATA REGISTRO DE PREÇOS 016/2024

ÓRGÃO GERENCIADOR: PREFEITURA MUNICIPAL DE NOVA CANAÃ DO NORTE - MT

DETENTORA DO REGISTRO: NF FARMACÊUTICA E LOGÍSTICA EIRELI

OBJETO: registro de preços para futura e eventual aquisição de medicamentos e material de consumo para manutenção das atividades da Secretaria Municipal de Saúde de Nova Canaã do Norte/MT
VALOR REGISTRADO: R\$ 15.090,00(quinze mil e noventa reais)

VIGÊNCIA: 22 de janeiro de 2025

Data da Assinatura: 23 de janeiro de 2024

Rubens Roberto Rosa

Prefeito Municipal

EXTRATO ATA REGISTRO DE PREÇOS 017/2024

ÓRGÃO GERENCIADOR: PREFEITURA MUNICIPAL DE NOVA CANAÃ DO NORTE - MT

DETENTORA DO REGISTRO: NOVA MEDICAMENTOS LTDA

OBJETO: registro de preços para futura e eventual aquisição de medicamentos e material de consumo para manutenção das atividades da Secretaria Municipal de Saúde de Nova Canaã do Norte/MT
VALOR REGISTRADO: R\$ 4.321,25(quatro mil trezentos e vinte e um reais e vinte e cinco centavos)

VIGÊNCIA: 22 de janeiro de 2025

Data da Assinatura: 23 de janeiro de 2024

Rubens Roberto Rosa

Prefeito Municipal

EXTRATO ATA REGISTRO DE PREÇOS 018/2024

ÓRGÃO GERENCIADOR: PREFEITURA MUNICIPAL DE NOVA CANAÃ DO NORTE - MT

DETENTORA DO REGISTRO: PRO-REMÉDIOS DISTRIBUIDORA DE PRODUTOS FARMACEUTICOS E COSMETICOS EIRELI

OBJETO: registro de preços para futura e eventual aquisição de medicamentos e material de consumo para manutenção das atividades da Secretaria Municipal de Saúde de Nova Canaã do Norte/MT
VALOR REGISTRADO: R\$ 3.513,00(três mil quinhentos e treze reais)

VIGÊNCIA: 22 de janeiro de 2025

Data da Assinatura: 23 de janeiro de 2024

Rubens Roberto Rosa

Prefeito Municipal

EXTRATO ATA REGISTRO DE PREÇOS 019/2024

ÓRGÃO GERENCIADOR: PREFEITURA MUNICIPAL DE NOVA CANAÃ DO NORTE - MT

DETENTORA DO REGISTRO: PROGRESSO MED. DISTRIBUIDORA LTDA

OBJETO: registro de preços para futura e eventual aquisição de medicamentos e material de consumo para manutenção das atividades da Secretaria Municipal de Saúde de Nova Canaã do Norte/MT
VALOR REGISTRADO: R\$ 13.300,00(treze mil e trezentos reais)

VIGÊNCIA: 22 de janeiro de 2025

Data da Assinatura: 23 de janeiro de 2024

Rubens Roberto Rosa

Prefeito Municipal

EXTRATO ATA REGISTRO DE PREÇOS 020/2024

ÓRGÃO GERENCIADOR: PREFEITURA MUNICIPAL DE NOVA CANAÃ DO NORTE - MT

DETENTORA DO REGISTRO: PROMEFARMA MEDICAMENTOS E PRODUTOS HOSPITALARES LTDA

OBJETO: registro de preços para futura e eventual aquisição de medicamentos e material de consumo para manutenção das atividades da Secretaria Municipal de Saúde de Nova Canaã do Norte/MT
VALOR REGISTRADO: R\$ 3.040,00(três mil e quarenta reais)

VIGÊNCIA: 22 de janeiro de 2025

Data da Assinatura: 23 de janeiro de 2024

Rubens Roberto Rosa

Prefeito Municipal

EXTRATO ATA REGISTRO DE PREÇOS 021/2024

ÓRGÃO GERENCIADOR: PREFEITURA MUNICIPAL DE NOVA CANAÃ DO NORTE - MT

DETENTORA DO REGISTRO: RIO FARMA DISTRIBUIDORA DE MEDICAMENTO EIRELI

OBJETO: registro de preços para futura e eventual aquisição de medicamentos e material de consumo para manutenção das atividades da Secretaria Municipal de Saúde de Nova Canaã do Norte/MT
VALOR REGISTRADO: R\$ 239.295,20(duzentos e trinta e nove mil duzentos e noventa e cinco reais e vinte centavos)

VIGÊNCIA: 22 de janeiro de 2025

Data da Assinatura: 23 de janeiro de 2024

Rubens Roberto Rosa

Prefeito Municipal

Protocolo 1538018

PREFEITURA MUNICIPAL DE NOVA UBIRATÃ**PREFEITURA MUNICIPAL DE NOVA UBIRATÃ
PREGÃO PRESENCIAL Nº 083/2023 SRP
RESULTADO E HOMOLOGAÇÃO**

O município de Nova Ubitatã-MT, torna público que no Pregão Presencial nº 083/2023, julgamento realizado no dia 15/01/2024, às 08:00 horas, na sua sede administrativa, registro de preços para futura e eventual fornecimento do serviço de hospedagem, adjudicada em 24/01/2024 e homologada em 29/01/2024, sagrou-se vencedora do certame as empresas A DE FATIMA SOARES DE MORAES; ELIZABETE LIBERALESSO SOMAVILLA LTDA; e ANDRADE & MARTINS LTDA. Nova Ubitatã - MT, 29 de janeiro de 2024.

Francine Oliveira
Secretária de Administração.
RC PUBLICAÇÕES 66 99984-4633.

Protocolo 1538135

PREFEITURA MUNICIPAL DE NOVA XAVANTINA**NOTA DE REVOGAÇÃO DE LICITAÇÃO
PREGÃO ELETRÔNICO Nº 035/2.024.**

O Prefeito Municipal de Nova Xavantina - MT, senhor João Machado Neto, no uso de suas atribuições legais, resolve REVOGAR, o Processo licitatório referente ao PREGÃO ELETRÔNICO Nº 035/2.023, objeto: REGISTRO DE PREÇOS PARA FUTURA E EVENTUAL CONTRATAÇÃO DE EMPRESA PARA PRESTAÇÃO DE SERVIÇOS TÉCNICOS ESPECIALIZADOS EM CONSULTORIA/ASSESSORIA EM CAPTAÇÃO DE RECURSOS VINCULADOS A PROGRAMAS HABITACIONAIS ATRAVÉS DE CONVÊNIO E CONTRATOS DE REPASSE, ORIGINÁRIOS DE TRANSFERÊNCIAS VOLUNTÁRIAS E NA ELABORAÇÃO DE TERMO DE REFERÊNCIA FIRMADOS ENTRE O MUNICÍPIO DE NOVA XAVANTINA-MT E O GOVERNO FEDERAL E/OU ESTADUAL, considerando as razões de interesse público com amparo no artigo 49 da Lei 8.666/93 e demais legislações pertinentes em vigor, bem como na Decisão exarado pelo Prefeito Municipal em 29 de janeiro de 2.024

Nova Xavantina - MT, 29 de janeiro de 2.024.
João Machado Neto
Prefeito Municipal
RC PUBLICAÇÕES 66 9 9984-4633.

Protocolo 1538153

PREFEITURA MUNICIPAL DE PONTAL DO ARAGUAIA

Secretaria Municipal de Educação e Cultura. Resultado Preliminar da 2ª Etapa do Processo Seletivo Simplificado/PSS-2023. Edital nº 009 de 26/ janeiro/2024. Homologação o resultado preliminar da segunda etapa do Processo Seletivo Simplificado por contagem de pontos e entrevista, do edital 001 de 29/dezembro/2023. **ENSINO MÉDIO: INSPETOR DE ALUNOS.** Insc. 023. Alessandra Cesário Alves Menezes. CPF 86x.Xxx.Xxx-53. 2ª Etapa: 10,00. Insc. 056. Ana Flávia Silva Oliveira. CPF 01x.Xxx.Xxx-86. 2ª Etapa: 06,75. Insc. 182. Ana Paula Ferreira da Costa. CPF 94x.Xxx.Xxx-00. 2ª Etapa: 10,00. Insc. 149. Anuska Andreza Soares Rodrigues. CPF 02x.Xxx.Xxx-89. 2ª Etapa: 06,50. Insc. 147. Caroline Brito Maia. CPF 06x.Xxx.Xxx-97. 2ª Etapa: 08,25. Insc. 130. Claudia Cristina de Sousa. CPF 03x.Xxx.Xxx-76. 2ª Etapa: 10,00. Insc. 042. Daniela do Nascimento Silva. CPF 04x.Xxx.Xxx-12. 2ª Etapa: 10,00. Insc. 088. Daniela Vitória Nascimento Rodrigues. CPF 06x.Xxx.Xxx-52. 2ª Etapa: 10,00. Insc. 061. Dhyne Rodrigues dos Santos Nascimento. CPF 85x.Xxx.Xxx-49. 2ª Etapa: 10,00. Insc. 190. Dorvalina Soares da Silva Santos. CPF 59x.Xxx.Xxx-00. 2ª Etapa: 09,00. Insc. 026. Edivania Duarte de Lima Cesário. CPF 70x.Xxx.Xxx-04. 2ª Etapa: 09,25. Insc. 017. Evilyn Menezes Balbino. CPF 06x.Xxx.Xxx-19. 2ª Etapa: 09,75. Insc. 052. Gabriella Maraes Santos Sousa. CPF 04x.Xxx.Xxx-10. 2ª Etapa: 07,75. Insc. 100. Hellen Teixeira Mamedes. CPF 00x.Xxx.Xxx-02. 2ª Etapa: 10,00. Insc. 063. Hemyilly Thays Ribeiro Barbosa. CPF 06x.Xxx.Xxx-60. 2ª Etapa: 08,75. Insc. 158. Hildezina Costa de Sousa. CPF 90x.Xxx.Xxx-63. 2ª Etapa: 07,75. Insc. 153. Hillary Gabriele Guimarães Rodrigues. CPF 08x.Xxx.Xxx-24. 2ª Etapa: 09,75. Insc. 197. Jessica Rodrigues Fleury. CPF 04x.Xxx.Xxx-48. 2ª Etapa: 07,25. Insc. 144. Jessika Rodrigues Resende. CPF 04x.Xxx.Xxx-81. 2ª Etapa: 05,75. Insc. 145. Joana Iris Pereira dos Santos. CPF 30x.Xxx.Xxx-53. 2ª Etapa: 10,00. Insc. 162. Joice Alves de Oliveira. CPF 01x.Xxx.Xxx-02. 2ª Etapa: 07,50. Insc. 094. Joselene Ribeiro Pereira. CPF 90x.Xxx.Xxx-20. 2ª Etapa: 08,50. Insc. 019. Juscineide de Aparecida Figueiredo. CPF 00x.Xxx.Xxx-82. 2ª Etapa: 08,50. Insc. 024. Karita Moreira da Silva. CPF 01x.Xxx.Xxx-09. 2ª Etapa: 09,00. Insc. 089. Ketlyn R. Sales Alves de Lima. CPF 05x.Xxx.Xxx-93. 2ª Etapa: 07,50. Insc. 171. Larissa Santos e Silva. CPF 03x.Xxx.Xxx-09. 2ª Etapa: 10,00. Insc. 097. Laura Brito Campos. CPF 05x.Xxx.Xxx-50. Desclassificada conforme Edital 001, Item 10.2. Insc. 175. Luana Marcia Nascimento da Silva. CPF 02x.Xxx.Xxx-86. 2ª Etapa: 08,25. Insc. 201. Lucimeire Oliveira da Cunha. CPF 56x.Xxx.Xxx-15. 2ª Etapa: 08,00. Insc. 150. Luiza Gabriella da Silva Reis. CPF 06x.Xxx.Xxx-62. 2ª Etapa: 07,50. Insc. 179. Maciel Alves dos Santos. CPF 06x.Xxx.Xxx-04. 2ª Etapa: 06,00. Insc. 119. Marcela Luiza Alves de Souza. CPF 01x.Xxx.Xxx-81. 2ª Etapa: 08,00. Insc. 122. Maria Aparecida Maracaipes de Oliveira. CPF 01x.Xxx.Xxx-90. 2ª Etapa: 10,00. Insc. 030. Maria Madelena R. Oliveira. CPF 00x.Xxx.Xxx-00. 2ª Etapa: 10,00. Insc. 027. Marynna Pereira Kemmerich. CPF 04x.Xxx.Xxx-64. 2ª Etapa: 08,75. Insc. 011. Mônica Gama do Carmo. CPF 74x.Xxx.Xxx-87. 2ª Etapa: 08,00. Insc. 059. Monica Paz da Silva Santos. CPF 65x.Xxx.Xxx-04. 2ª Etapa: 10,00. Insc. 133. Neidivania Ferreira dos Anjos Silva. CPF 02x.Xxx.Xxx-78. 2ª Etapa: 09,25. Insc. 006. Neurane Joaquim de Sousa. CPF 49x.Xxx.Xxx-53. 2ª Etapa: 09,00. Insc. 194. Rafael Rezende Neres. CPF 05x.Xxx.Xxx-062. 2ª Etapa: 06,75. Insc. 062. Rita de Cássia Evangelista Bueno. CPF 00x.Xxx.Xxx-16. 2ª Etapa: 08,25. Insc. 198. Sylvania Alves de Moraes. CPF 80x.Xxx.Xxx-34. 2ª Etapa: 09,75. Insc. 010. Suelen Cristina Ferreira da Silva. CPF 03x.Xxx.Xxx-35. 2ª Etapa: 10,00. Insc. 117. Tainá Carolina Alves Brandão. CPF 08x.Xxx.Xxx-13. 2ª Etapa: 10,00. Insc. 137. Tamyres Eidt Fernandes. CPF 07x.Xxx.Xxx-97. 2ª Etapa: 07,00. Insc. 016. Thais Ferreira Alencar. CPF 04x.Xxx.Xxx-67. 2ª Etapa: 06,50. Insc. 050. Thihagoy Ferreira Alencar. CPF 04x.Xxx.Xxx-66. 2ª Etapa: 07,75. Insc. 142. Trycia Silva Lima dos Santos. CPF 06x.Xxx.Xxx-29. 2ª Etapa: 07,25. Insc. 082. Valeria Santos dos Reis Farias. CPF 79x.Xxx.Xxx-72. 2ª Etapa: 09,75. **ENSINO SUPERIOR: PROFESSOR PEDAGOGO EDUCAÇÃO INFANTIL.** Insc. 041. Alcileine Mara Contel Oliveira. CPF 81x.Xxx.Xxx-53. 2ª Etapa: 09,80. Insc. 183. Alessandra Barros de Sales. CPF 74x.Xxx.Xxx-87. 2ª Etapa: 09,80. Insc. 151. Allane Micaelle Pereira Pultrini. CPF 02x.Xxx.Xxx-20. 2ª Etapa: 08,50. Insc. 159. Ana Lucia Araujo Fernandes Nery. CPF 00x.Xxx.Xxx-35. 2ª Etapa: 09,80. Insc. 177. Anacris Viana Velludo. CPF 02x.Xxx.Xxx-55. 2ª Etapa: 06,00. Insc. 099. Andreia Antunes da Silva Marcelino. CPF 83x.Xxx.Xxx-87. 2ª Etapa: 05,80. Insc. 206. Antonia Silvestre de Oliveira. CPF 48x.Xxx.Xxx-00. 2ª Etapa: 05,50. Insc. 184. Auria Martins Rodrigues Fleury. CPF 64x.Xxx.Xxx-34. 2ª Etapa: 07,50. Insc. 067. Balbina Rodrigues da Silva França. CPF 13x.Xxx.Xxx-51. 2ª Etapa: 05,30. Insc. 087. Carmeci Ferreira L. M. dos Santos. CPF 00x.Xxx.Xxx-07. 2ª Etapa: 07,80. Insc. 003. Cláudia Bastos de Sousa. CPF 82x.Xxx.Xxx-04. 2ª Etapa: 07,80. Insc. 152. Cristina Rodrigues da Silva. CPF 70x.Xxx.Xxx-34. 2ª Etapa: 09,80. Insc. 098. Daniela Antunes da Silva. CPF 01x.Xxx.Xxx-12. 2ª Etapa: 09,80. Insc. 189. Daniela Lucia Magalhaes. CPF 04x.Xxx.Xxx-12. 2ª Etapa: 08,80. Insc. 200. Daniela Pereira Rodrigues. CPF 00x.Xxx.Xxx-51. 2ª Etapa: 05,30. Insc. 105. Darlene de Oliveira Pereira. CPF 04x.Xxx.Xxx-41. 2ª Etapa: 08,80. Insc. 072. Darlene Guimarães de Oliveira. CPF 72x.Xxx.Xxx-00. 2ª Etapa: 06,30. Insc. 112. Dinaide Aparecida Pereira. CPF 01x.Xxx.Xxx-90. 2ª Etapa: 08,50. Insc. 140. Divaide Madalena Pereira. CPF 00x.Xxx.Xxx-35. 2ª Etapa: 08,00. Insc. 160. Eliane Costa de Menezes Amorim. CPF 93x.Xxx.Xxx-91. 2ª Etapa: 07,80. Insc. 075. Erica Aires de Castro Carvalho. CPF 82x.Xxx.Xxx-72. 2ª Etapa: 09,50. Insc. 126. Fabiane Renata de Freitas

Dias. CPF 86x.Xxx.Xxx-87. 2ª Etapa: 09,30. Insc. 021. Fernanda Teixeira de Oliveira. CPF 00x.Xxx.Xxx-62. 2ª Etapa: 07,00. Insc. 163. Gabriele Aparecida Barbosa Vieira. CPF 04x.Xxx.Xxx-84. 2ª Etapa: 07,80. Insc. 169. Janiny Soares de Oliveira. CPF 72x.Xxx.Xxx-87. 2ª Etapa: 10,00. Insc. 129. Juliane Cristina Rodrigues. CPF 05x.Xxx.Xxx-13. 2ª Etapa: 09,80. Insc. 103. Kacielle Rhuama de O. Santos. CPF 03x.Xxx.Xxx-08. 2ª Etapa: 07,50. Insc. 013. Kamila Castilho Silva. CPF 04x.Xxx.Xxx-09. 2ª Etapa: 08,80. Insc. 174. Kauanny dos Santos Pereira. CPF 05x.Xxx.Xxx-93. 2ª Etapa: 08,50. Insc. 157. Kelly Comila Barbosa Nunes. CPF 04x.Xxx.Xxx-90. 2ª Etapa: 10,00. Insc. 049. Kelly Cristina Alves Rodrigues. CPF 02x.Xxx.Xxx-19. 2ª Etapa: 09,80. Insc. 132. Keyla Cristina Lopes Sousa. CPF 05x.Xxx.Xxx-74. 2ª Etapa: 09,80. Insc. 020. Luana Miranda Costa. CPF 01x.Xxx.Xxx-10. 2ª Etapa: 07,50. Insc. 045. Luciene Silva de Araújo. CPF 03x.Xxx.Xxx-16. 2ª Etapa: 07,50. Insc. 121. Marcella Lopes Gomes. CPF 06x.Xxx.Xxx-60. 2ª Etapa: 09,50. Insc. 113. Margarete Freitas da Silva. CPF 00x.Xxx.Xxx-42. 2ª Etapa: 09,30. Insc. 040. Maria Aparecida da Silva. CPF 78x.Xxx.Xxx-87. 2ª Etapa: 10,00. Insc. 146. Mariana Wanderley Sousa. CPF 02x.Xxx.Xxx-14. 2ª Etapa: 06,00. Insc. 199. Marisley Ana de Oliveira. CPF 91x.Xxx.Xxx-34. 2ª Etapa: 09,80. Insc. 002. Maristela de Carvalho. CPF 54x.Xxx.Xxx-20. 2ª Etapa: 08,30. Insc. 066. Marlene Maria de Araújo. CPF 80x.Xxx.Xxx-00. 2ª Etapa: 10,00. Insc. 057. Necelina Sousa Lourenço Luz. CPF 81x.Xxx.Xxx-91. 2ª Etapa: 08,00. Insc. 111. Orcina Cândida Sobrinho Neta Lima. CPF 94x.Xxx.Xxx-68. 2ª Etapa: 09,80. Insc. 115. Robiony da Purificação Lopes. CPF 02x.Xxx.Xxx-83. 2ª Etapa: 08,80. Insc. 155. Rosa Maria Rodrigues da Costa. CPF 62x.Xxx.Xxx-53. 2ª Etapa: 09,80. Insc. 038. Rosana Ferreira da Silva. CPF 94x.Xxx.Xxx-00. 2ª Etapa: 08,30. Insc. 071. Rosely de Paula Alves. CPF 02x.Xxx.Xxx-05. 2ª Etapa: 09,30. Insc. 036. Rosemary Cristina Campos dos Santos. CPF 83x.Xxx.Xxx-20. 2ª Etapa: 07,80. Insc. 031. Rosiele Sousa Lourenço. CPF 03x.Xxx.Xxx-32. 2ª Etapa: 07,80. Insc. 085. Rosilene de S. Barros Macedo. CPF 90x.Xxx.Xxx-30. 2ª Etapa: 08,50. Insc. 176. Sonia Mendes dos Santos Bevilacqua. CPF 53x.Xxx.Xxx-04. 2ª Etapa: 08,50. Insc. 055. Tatiane Rodrigues Alves. CPF 062. Xxx.Xxx-93. 2ª Etapa: 09,00. Insc. 110. Thais Prado Siqueira Lôres. CPF 04x.Xxx.Xxx-03. 2ª Etapa: 10,00. Insc. 204. Ymara Silvia Pansani Pirani. CPF 16x.Xxx.Xxx-38. 2ª Etapa: 07,50. Insc. 093. Zenubia Ribeiro da Silva. CPF 96x.Xxx.Xxx-72. 2ª Etapa: 07,00. **ENSINO SUPERIOR: PROFESSOR PEDAGOGO/ ALFABETIZAÇÃO.** Insc. 069. Ana Clara Oliveira Garcia. CPF 33x.Xxx.Xxx-72. 2ª Etapa: 09,80. Insc. 076. Coraci Justina da Silva. CPF 45x.Xxx.Xxx-00. 2ª Etapa: 06,50. Insc. 210. Daniela Stefanello. CPF 55x.Xxx.Xxx-91. 2ª Etapa: 08,00. Insc. 165. Daniele Antiquiera Duarte. CPF 05x.Xxx.Xxx-67. 2ª Etapa: 09,80. Insc. 188. Dayse Mirelle da Rocha. CPF 02x.Xxx.Xxx-41. 2ª Etapa: 05,50. Insc. 131. Deuzelia dos Santos Pereira. CPF 62x.Xxx.Xxx-49. 2ª Etapa: 06,80. Insc. 084. Edileide Aparecida Dias Luiz. CPF 04x.Xxx.Xxx-06. 2ª Etapa: 09,80. Insc. 014. Eliane Lopes Ribeiro. CPF 95x.Xxx.Xxx-49. 2ª Etapa: 07,30. Insc. 064. Fabiana Santos Oliveira. CPF 01x.Xxx.Xxx-75. 2ª Etapa: 09,80. Insc. 077. Hermina Maria Martins do Prado. CPF 01x.Xxx.Xxx-02. 2ª Etapa: 08,30. Insc. 128. Ilza Rocha Souza. CPF 55x.Xxx.Xxx-34. 2ª Etapa: 09,00. Insc. 187. Jaiane Dias dos Santos Reis. CPF 00x.Xxx.Xxx-35. 2ª Etapa: 08,00. Insc. 053. Kelly dos Santos Bernardo Moreira. CPF 70x.Xxx.Xxx-97. 2ª Etapa: 10,00. Insc. 060. Laiane de Souza Silva. CPF 00x.Xxx.Xxx-40. 2ª Etapa: 08,80. Insc. 148. Larissa Aparecida Garcia dos Reis. CPF 70x.Xxx.Xxx-59. Desclassificada conforme Edital 001, Item 10.2. Insc. 125. Lilian de Araujo Chapadense. CPF 70x.Xxx.Xxx-06. 2ª Etapa: 09,80. Insc. 051. Noemi Silvano Chaves. CPF 05x.Xxx.Xxx-09. 2ª Etapa: 09,80. Insc. 211. Raquel Mendes Coelho. CPF 69x.Xxx.Xxx-30. 2ª Etapa: 09,00. Insc. 107. Selma Pereira da Silva Xavier. CPF 53x.Xxx.Xxx-53. 2ª Etapa: 09,00. **ENSINO SUPERIOR: PROFESSOR PEDAGOGO/ ANOS INICIAIS.** Insc. 205. Amanda Silva Magalhães. CPF 04x.Xxx.Xxx-06. 2ª Etapa: 09,00. Insc. 095. Anne Laline S. Medrado. CPF 03x.Xxx.Xxx-19. 2ª Etapa: 09,80. Insc. 167. Elaine Inês Politowski. CPF 36x.Xxx.Xxx-53. 2ª Etapa: 09,80. Insc. 172. Eldeneire Calvalcante Martins Azanki. CPF 60x.Xxx.Xxx-04. 2ª Etapa: 09,50. Insc. 108. Eli Fatima Moreira de Souza Menezes. CPF 87x.Xxx.Xxx-87. 2ª Etapa: 07,50. Insc. 212. Eliane Araujo dos Santos Lima. CPF 50x.Xxx.Xxx-49. 2ª Etapa: 08,80. Insc. 037. Erika Kimberly da S. Almeida Araujo. CPF 04x.Xxx.Xxx-88. 2ª Etapa: 09,00. Insc. 191. Flavia Borges dos Santos. CPF 90x.Xxx.Xxx-04. 2ª Etapa: 07,30. Insc. 104. Gislaine Ferreira de Freitas Nishiyama. CPF 56x.Xxx.Xxx-04. 2ª Etapa: 09,80. Insc. 054. Joelma Ramão de Freitas. CPF 06x.Xxx.Xxx-50. 2ª Etapa: 06,00. Insc. 086. Josely Soares Cardozo. CPF 66x.Xxx.Xxx-15. 2ª Etapa: 09,80. Insc. 185. Juliana Aparecida de Moura. CPF 02x.Xxx.Xxx-29. 2ª Etapa: 07,30. Insc. 173. Luiguy Kennedy Silva Cabral. CPF 70x.Xxx.Xxx-29. 2ª Etapa: 09,80. Insc. 181. Maria Antonia da Silva. CPF 01x.Xxx.Xxx-09. 2ª Etapa: 09,80. Insc. 001. Nathania Oliveira Santos. CPF 73x.Xxx.Xxx-91. 2ª Etapa: 08,00. Insc. 186. Neila Domingos Luiz. CPF 69x.Xxx.Xxx-15. 2ª Etapa: 06,30. Insc. 202. Nelma Aparecida Pereira Brito. CPF 69x.Xxx.Xxx-04. 2ª Etapa: 08,80. Insc. 136. Niksania Ribeiro de Carvalho. CPF 83x.Xxx.Xxx-68. 2ª Etapa: 09,50. Insc. 138. Nilma Mariana de Oliveira Abud. CPF 53x.Xxx.Xxx-72. 2ª Etapa: 09,00. Insc. 005. Norely Sousa Neres. CPF 32x.Xxx.Xxx-00. 2ª Etapa: 09,30. Insc. 139. Paula Rossana Alves da Silva. CPF 69x.Xxx.Xxx-20. 2ª Etapa: 09,30. Insc. 203. Renata Martins Figueredo. CPF 70x.Xxx.Xxx-00. 2ª Etapa: 08,30. Insc. 091. Risoleta Alves Messias. CPF 03x.Xxx.Xxx-03. 2ª Etapa: 08,80. Insc. 065. Rogemilar Conceição Araújo. CPF 02x.Xxx.Xxx-70. 2ª Etapa: 08,80. Insc. 092. Rosenilda Sales da Silva Reges. CPF 83x.Xxx.Xxx-82. 2ª Etapa: 07,00. Insc. 156. Rosilene Pires da Silva. CPF 95x.Xxx.Xxx-53. 2ª Etapa: 09,50. Insc. 012. Simone

Lemes de Queiroz Câmara. CPF 56x.Xxx.Xxx-15. 2ª Etapa: 10,00. Insc. 209 Valdirene Pereira Santana Langer. CPF 02x.Xxx.Xxx-63. Desclassificada conforme Edital 001, Item 10.2. **ENSINO SUPERIOR: PROFESSOR DE EDUCAÇÃO FÍSICA.** Insc. 079 Eduardo da Silva Gomes Miranda. CPF 06x.Xxx.Xxx-05. 2ª Etapa: 09,80. Insc. 178 Guilherme Brito de Almeida. CPF 00x.Xxx.Xxx-60. 2ª Etapa: 07,50. Insc. 118 Nairana Cristina Santos Freitas. CPF 05x.Xxx.Xxx-79. 2ª Etapa: 09,80. Insc. 161 Santiago de Jesus Bispo Da Silva. CPF 02x.Xxx.Xxx-84. 2ª Etapa: 07,80. **ENSINO SUPERIOR: NUTRICIONISTA ESCOLAR.** Insc. 058 Carolinne Gomes Belo. CPF 02x.Xxx.Xxx-60. 2ª Etapa: 09,80. **ENSINO SUPERIOR: PSICOLOGA ESCOLAR.** Insc. 022 Lauana da Silva Santos. CPF 05x.Xxx.Xxx-29. 2ª Etapa: 07,75. Insc. 080 Thais Rodrigues da Cruz. CPF 05x.Xxx.Xxx-64. 2ª Etapa: 07,25. Insc. 081 Thaysa Carrijo de Oliveira. CPF 04x.Xxx.Xxx-56. 2ª Etapa: 10,00. Pontal do Araguaia/MT, 26/01/2024. Lais Gomes. Presidente da Comissão. Port. 348/2023. Rejane E. Galvão. Membro Port. 348/2023. Silvinha da S. Santos. Membro. Port.348/2023.

Protocolo 1538065

PREFEITURA MUNICIPAL DE PORTO ALEGRE DO NORTE

A PREFEITURA MUNICIPAL DE PORTO ALEGRE DO NORTE - MT, inscrita no CNPJ 03.238.672/0001-28, torna público que requereu à **Sema/MT, LICENÇA DE OPERAÇÃO** para extração de Cascalho na zona rural desse município nas seguintes coordenadas **10°54'58,69"Se51°36'51,40"O.**
A PREFEITURA MUNICIPAL DE PORTO ALEGRE DO NORTE - MT, inscrita no CNPJ 03.238.672/0001-28, torna público que requereu à **Sema/MT, LICENÇA DE OPERAÇÃO** para extração de Cascalho na zona rural desse município nas seguintes coordenadas **10°54'59,17"Se51°36'43,81"O.**
A PREFEITURA MUNICIPAL DE PORTO ALEGRE DO NORTE - MT, inscrita no CNPJ 03.238.672/0001-28, torna público que requereu à **Sema/MT, LICENÇA DE OPERAÇÃO** para extração de Cascalho na zona rural desse município nas seguintes coordenadas **10°52'34,72"Se51°41'14,53"O.**
A PREFEITURA MUNICIPAL DE PORTO ALEGRE DO NORTE - MT, inscrita no CNPJ 03.238.672/0001-28, torna público que requereu à **Sema/MT, LICENÇA DE OPERAÇÃO** para extração de Cascalho na zona rural desse município nas seguintes coordenadas **10°49'35,99"Se51°43'16,48"O.**
A PREFEITURA MUNICIPAL DE PORTO ALEGRE DO NORTE - MT, inscrita no CNPJ 03.238.672/0001-28, torna público que requereu à **Sema/MT, LICENÇA DE OPERAÇÃO** para extração de Cascalho na zona rural desse município nas seguintes coordenadas **10°49'31,46"Se51°43'12,00"O.**

Protocolo 1538206

TERMO DE ADJUDICAÇÃO E HOMOLOGAÇÃO

A Comissão Permanente de Licitação - CPL da PREFEITURA DE PORTO ALEGRE DO NORTE - MT ESTADO DE MATO GROSSO, de acordo com a Portaria nº 03/2024, constituída para proceder a instituição, exame e julgamento do processo Dispensa de Licitatório Nº 001/2024 que tem por objetivo: Reforma e manutenção de Ponte de Madeira. Para atender as atividades deste Secretaria Municipal de Obras e Serviços Urbanos durante o exercício financeiro de 2024, leva ao conhecimento de Vossa Exigência que ao Concluir os trabalhos relativos a Dispensa de Licitatório Nº 01/2024, na qual apresentaram Licitante Razão Social **M B DA SILVA CONSTRUTORA** CNPJ: **34.778.138/0001-38** CONTRATAÇÃO DE EMPRESA ESPECIALIZADA EM REFORMA DE PONTE DE MADEIRA DE 30 METROS NA ZONA RURAL DO MUNICIPIO SOBRE O RIO CATINGUDO, NA DIVISA DOS MUNICIPIOS ENTRE PORTO ALEGRE DO NORTE E CONFRESA COM MATERIAL INCLUSO no Município de Porto Alegre do Norte. Para atender as necessidades da Secretaria de Obras, **R\$ 30.000,00** Concluídos os trabalhos de competência da Comissão Permanente de Licitação, o encerramento do presente Processo Licitatório fica dependendo exclusivamente da análise e decisão final de Vossa exigência, para o que lhe encaminhamos o presente Processo, com todas as peças que o instruíram na forma da legislação vigente, Porto Alegre do Norte, 29 de Janeiro de 2024.
VALDISSON DOS SANTOS BARBOSA
 Presidente da CPL
KLESIA COELHO ARAUJO THAIS
FERREIRA DOS SANTOS Membro da CPL
 Membro da CPL

Protocolo 1538315

PREFEITURA MUNICIPAL DE PRIMAVERA DO LESTE

TOMADA DE PREÇOS Nº 001/2023 PROCESSO ADMINISTRATIVO Nº 0001/2023

Aviso de abertura de prazo Lei 123/06 artigo 43 § 1º. A Prefeitura Municipal de Primavera do Leste, Estado de Mato Grosso, através da Comissão permanente de Licitação, torna público para os fins e efeitos do disposto no artigo 43 da Lei complementar nº 123/06, a qual trata dos benefícios

concedidos as ME/EPP; Fica aberto o prazo de 5 (cinco) dias úteis para a licitante abaixo a apresentação de nova certidão escoimada dos vícios: VUOLO ENGENHARIA LTDA inscrito no CNPJ 37.300.051/0001-49. Ficaram os envelopes retidos no Setor de Licitações, até que fique decidido acerca de eventuais recursos que possam ser apresentados em cima da decisão exarada. A íntegra do referido documento encontra-se a disposição dos interessados no Setor de Licitações, sito à Rua Maringá, 444, Centro, Primavera do Leste - MT onde os licitantes poderão obter vistas e no endereço www.primaveradoleste.mt.gov.br ícone Empresas - Editais e Licitações. Original Assinado nos autos do processo. Primavera do Leste - MT, 29 de janeiro de 2024.

Adriano Conceição de Paula - Presidente da CPL

K3 Publicações em Jornais - k3publicacao@gmail.com

Protocolo 1538185

PREFEITURA MUNICIPAL DE SÃO FÉLIX DO ARAGUAIA

ACHA-SE ABERTA LICITAÇÃO ABAIXO DESCRITA: DISPENSA DE LICITAÇÃO ELETRÔNICA Nº. 001/2024. PROCESSO ADMINISTRATIVO Nº 004/2024.

A Prefeitura Municipal de São Felix do Araguaia, Estado de Mato, através de seu Agente de Contratação/Pregoeira torna público a realização através da plataforma eletrônica www.bnc.org.br, por intermédio da BOLSA NACIONAL DE COMPRAS (BNC), certame licitatório, na modalidade Dispensa de Licitação Eletrônica Nº 001/2024, do tipo de julgamento MENOR PREÇO POR ITEM, Tendo por Objeto: CONTRATAÇÃO DE EMPRESA PARA AQUISIÇÃO DE MATERIAIS ESPORTIVOS, TIPO (BOLA DE FUTEBOL DE CAMPO, UNIFORMES COMPLETO DE FUTEBOL E VOLEI); E CONTRATAÇÃO DE EMPRESA PARA CONFECÇÃO DE CAMISETAS PARA USO DA ORGANIZAÇÃO, E CONFECÇÃO DE CARTAZ, OBJETIVANDO A "COPA SÃO FÉLIX DE FUTEBOL DE CAMPO MASCULINO E SOCIETY FEMININO E VOLEI MASCULINO DE SÃO FÉLIX DO ARAGUAIA - MT", ADVINDO DO TERMO DE CONVÊNIO 2011-2022 PROCESSO SECEL - PRO 2022/03604 POR INTERMÉDIO DA SECRETARIA DE ESTADO DE CULTURA, ESPORTES E LAZER E CONTRAPARTIDA DO MUNICIPIO DE SÃO FELIX DO ARAGUAIA-MT, CONFORME TERMO DE REFERENCIA ANEXO I - EDITAL E DEMAIS ANEXOS INTEGRANTE DO PROCESSO, com abertura marcada para o dia 01 de fevereiro de 2024, às 17h00min. O início de acolhimento das propostas comerciais ocorrerá a partir das 08h30m do dia 30/01/2024 até as 17h00m do dia 01/02/2024. Maiores informações e entrega de editais no endereço eletrônico: www.bnc.org.br, por intermédio da BOLSA NACIONAL DE COMPRAS (BNC). Informações poderão ser obtidas ainda pelo e-mail: pregaosfa@outlook.com ou através do site: <http://www.saofelixdoaraguaia.mt.gov.br/> ou retirar na própria sede da prefeitura das 08h30min às 13h00min. Para maiores informações entrar em contato pelo tel. (66) 3522-1606, ramal 35, Falar no Departamento de Licitações com Thayane ou Jean Flávio.

São Felix do Araguaia - MT, em 29 de janeiro de 2024.

Thayane Ramos Botelho - Presidente da Comissão Permanente de Licitação. Portaria Nº 404/2023.

K3 Publicações em Jornais - k3publicacao@gmail.com

Protocolo 1538192

PREFEITURA MUNICIPAL DE SINOP

AVISO DE HOMOLOGAÇÃO DE LICITAÇÃO PREGÃO ELETRÔNICO Nº 106/2023

A Prefeitura Municipal de Sinop/MT, em cumprimento ao art. 21, XII, do Decreto Federal nº 3.555/2000, torna público o resultado da licitação alhures, cujo objeto é para a Aquisição de materiais de expediente para atender às necessidades das Secretarias Municipais. EMPRESAS VENCEDORAS: CAMPO ATACADO E VAREJO ESPORTIVO LTDA (CNPJ: 40.553.425/0001-42), CRISTIANO FELIPE DA CRUZ ARAGAO VASCONCELOS LTDA (CNPJ: 43.316.019/0001-54), Dageal - Comércio de Material de Escritório Ltda (CNPJ: 07.245.458/0001-50) GRIEBLER E GRIEBLER LTDA (CNPJ: 30.195.733/0001-90) IRENE DE OLIVEIRA (CNPJ: 44.010.279/0001-60) LSM COMERCIO E ATACADISTA DE ELETRODOMESTICOS E PAPELARIA LTDA (CNPJ: 50.609.259/0001-02) MANOS COMERCIO ATACADISTA DE MATERIAIS LTDA (CNPJ: 49.464.439/0001-64) MARIA ALICE DA SILVA EIRELI (CNPJ: 14.284.593/0001-70) MARIA JOSE DOS REIS NETO ME (CNPJ: 10.226.940/0001-57) mottiva comercio e serviços eireli (CNPJ: 20.847.096/0001-35) ORIGINAL SOLUCOES LTDA (CNPJ: 13.333.523/0001-00) RUDSON REILER SILVA SANTANA 01081751541 (CNPJ: 34.753.315/0001-21) SOMA COMERCIO E SERVICOS EIRELI (CNPJ: 26.877.656/0001-80) SUPRAPACK SOLUCOES LTDA (CNPJ: 29.480.748/0001-10) VIA PANTANAL PROMOCAO DE VENDAS LTDA (CNPJ: 18.921.677/0001-28). Sinop/MT, 29 de janeiro de 2024.

ROBERTO DORNER

Prefeito municipal

Protocolo 1538093

PREFEITURA MUNICIPAL DE SORRISO

AVISO DE DISPENSA DE LICITAÇÃO Nº 002/2024

DISPENSA DE LICITAÇÃO N.º 002/2024, o MUNICÍPIO DE SORRISO - MT, TORNA PÚBLICO PARA O CONHECIMENTO DOS INTERESSADOS, que realizará CONTRATAÇÃO DIRETA na modalidade de DISPENSA ELETRÔNICA COM DISPUTA, com critério de julgamento do tipo MENOR PREÇO POR ITEM. OBJETO: CONTRATAÇÃO DE EMPRESA ESPECIALIZADA NA PRESTAÇÃO DE SERVIÇOS DE SEGUROS PARA AS AMBULÂNCIAS DA SECRETARIA MUNICIPAL DE SAÚDE E SANEAMENTO, CONFORME TERMO DE REFERÊNCIA E ANEXOS. Realização: Por meio do site www.blcompras.org.br. Data de Início para o recebimento das propostas: das 08:00 horas (horário de Brasília) do dia 30/01/2024 até às 08:00 horas (horário de Brasília) do dia 02/02/2024. Data e horário de início da sessão: Dia 02/02/2024 as 09:00 horas (horário de Brasília). Julgamento da referida contratação será através do MENOR PREÇO POR ITEM. O Edital poderá ser obtido junto à Prefeitura Municipal de Sorriso, Departamento de Licitação, durante o horário normal de expediente ou através do site www.sorriso.mt.gov.br ou através do site www.blcompras.org.br. Maiores informações poderão ser obtidas junto a Comissão Permanente de Licitação, na Prefeitura Municipal em horário normal de expediente, das 07:00 às 13:00 horas (HORARIO OFICIAL DE SORRISO) ou através do telefone (66) 3545-4700 ou através do e-mail licitacao@sorriso.mt.gov.br.

Vanderson Cunha Del Sent - Agente de Contratação Prefeitura de Sorriso-MT

AVISO DE LICITAÇÃO PREGÃO ELETRÔNICO N.º 001/2024

O MUNICÍPIO DE SORRISO - MT, TORNA PÚBLICO PARA O CONHECIMENTO DOS INTERESSADOS, que se encontra aberto procedimento licitatório na MODALIDADE PREGÃO ELETRÔNICO tendo como finalidade definir o conjunto de elementos que nortearão o procedimento licitatório para: OBJETO: REGISTRO DE PREÇOS PARA FUTURA E EVENTUAL CONTRATAÇÃO DE EMPRESA ESPECIALIZADA NA PRESTAÇÃO DE SERVIÇO DE LIMPEZA E DESOBSTRUÇÃO DE BOCAS-DE-LOBO E GALERIAS PLUVIAIS, CONFORME TERMO DE REFERÊNCIA E ANEXOS. Realização: Por meio do site www.blcompras.org.br. Data de Início para o recebimento das propostas: das 14:00 horas (horário de Brasília) do dia 31/01/2024 até às 13:00 horas (horário de Brasília) do dia 19/02/2024. Data e horário de início da sessão: Dia 19/02/2024 as 14:00 horas (horário de Brasília). Julgamento da referida licitação será através do MENOR PREÇO ITEM. O Edital poderá ser obtido junto à Prefeitura Municipal de Sorriso, Departamento de Licitação, durante o horário normal de expediente ou através do site www.sorriso.mt.gov.br ou através do site www.blcompras.org.br. Maiores informações poderão ser obtidas junto ao Agente de Contratação na Prefeitura Municipal em horário normal de expediente, das 07:00 às 13:00 horas (HORARIO OFICIAL DE SORRISO) ou através do telefone (66) 3545-4700 ou através do e-mail licitacao@sorriso.mt.gov.br.

Vanderson Cunha Del Sent - Agente de Contratação Prefeitura Municipal Sorriso/MT.

K3 Publicações em Jornais - k3publicacao@gmail.com

Protocolo 1538186

PREFEITURA MUNICIPAL DE VILA RICA

TERMO DE HOMOLOGAÇÃO
PROCESSO DE LICITAÇÃO Nº 1/2024
PREGÃO ELETRÔNICO Nº 1/2024
Nº DE LICITAÇÃO NO BB: 1035118

A Pregoeira Oficial, Srª Cristina Magalhães Castro designada pela Portaria nº. 012/2015, leva ao conhecimento dos interessados **Processo Licitatório 1/2024** na modalidade **Pregão Eletrônico 1/2024**, cujo objeto o Registro de preço para futura e eventual Contratação de empresa especializada no fornecimento de gêneros alimentícios para a alimentação escolar, onde foram declaradas vencedoras as empresas:

EMPRESAS DECLARADAS VENCEDORAS	VALOR TOTAL (R\$)
BEGE COMERCIO DE PRODUTOS ALIMENTICIOS LTDA (00.236.070/0001-43)	R\$ 665.514,80
GEOVANE STIVAL LOPES LTDA (04.570.090/0001-07)	R\$ 403.044,00

LOTE FRACASSASO 03 (LEITE) - MOTIVO DO LOTE FRACASSADO FOI POR FALTA DE ASSINATURA E REGISTRO S.I.M OU S.I.F.

Vila Rica - MT, 29 de janeiro de 2024.

CRISTINA MAGALHÃES CASTRO

Pregoeira Oficial

Portaria nº 012/2015

Protocolo 1538121

EXTRATO DAS ATAS DE REGISTROS DE PREÇOS 24 E 25/2024
PROCESSO LICITATORIO Nº 1/2024
PREGÃO ELETRÔNICO Nº 1/2024

DO OBJETO: Registro de preço para futura e eventual Contratação de empresa especializada no fornecimento de gêneros alimentícios para a alimentação escolar.

DO PAGAMENTO: O pagamento será efetuado à CONTRATADA em até **10 (Dez)** dias úteis, contados do recebimento dos itens bem como, da nota fiscal devidamente atestada pelo fiscal devidamente designado para esse fim.

DATA: Vila Rica/MT, 29 de janeiro de 2024.

ASSINANTES / VALOR:

ABMAEL BORGES DA SILVEIRA - Prefeitura Municipal de Vila Rica - Contratante.

BEGE COMERCIO DE PRODUTOS ALIMENTICIOS

LTDA-(00.236.070/0001-43) - R\$ 665.514,80.

Contratada.

GEOVANE STIVAL LOPES LTDA (04.570.090/0001-07)-

R\$ 403.044,00. Contratada.

Protocolo 1538127

PREFEITURA MUNICIPAL DE VILA RICA / MT

PRIMEIRO TERMO ADITIVO AO CONTRATO ORIGINAL Nº 002/2023

O presente aditivo tem por objeto prorrogar a vigência do contrato 002/2023, inicialmente pactuada no Processo Licitatório nº 010/2023 na modalidade Dispensa nº 001/2023, pelo período de 12 (doze) meses, contados de 29/01/2024 a 29/01/2025. O objeto deste é a Locação de 01 (um) imóvel de alvenaria com 10 (Dez) cômodos, 03 (Três) Quartos com suíte, 02 (Dois) banheiro social, 02 (Duas) Salas, 01 (Uma) Cozinha, 01 (Uma) Dispensa, 01 (Uma) Área externa coberta com lavanderia para o funcionamento do CAPS (Centro de Atenção Psicossocial).

DEMAIS CLÁUSULAS: Permanecem inalteradas as demais cláusulas do Contrato.

DATA: Vila Rica/MT, 29 de janeiro de 2024.

ASSINANTES / Abmael Borges da Silveira - Prefeitura Municipal De Vila Rica

- Contratante **WGLEIA DOS SANTOS BARBOSA (ESPOLIO)**- Contratada..

Protocolo 1538164

PODER LEGISLATIVO MUNICIPAL

CÂMARA MUNICIPAL DE PRIMAVERA DO LESTE

AVISO DE LICITAÇÃO
PREGÃO ELETRÔNICO Nº 17/2023
PROCESSO ADMINISTRATIVO Nº 130/2023

O Pregoeiro da Câmara Municipal de Primavera do Leste, Estado de Mato Grosso, no uso de suas atribuições legais, torna público que fará realizar a licitação a seguir caracterizada, MODALIDADE: Pregão Eletrônico nº 17/2023. Objeto: Contratação de empresa especializada no fornecimento de Persianas sob medida para atender as demandas do novo Anexo da Câmara Municipal de Primavera do Leste-MT, conforme especificações constantes no Termo de Referência nº 037/2023. Data: 09/02/2024. Hora: 09:00 horas (Horário de Brasília - DF). Site: www.licitanet.com.br. Local: Sede da Câmara Municipal de Primavera do Leste, situada na Avenida

Primavera, nº. 300 Bairro Primavera II. Tipo: Menor Preço Por Item. Modo de disputa: Aberto. Recebimento das propostas: A partir da publicação. Do encerramento do recebimento das propostas: 09/02/2024 às 08:30 horas (Horário de Brasília - DF). O procedimento licitatório obedecerá ao disposto na Lei Federal nº 10.520/2002, Lei Federal nº 8.666/1993 e suas alterações. O Edital completo também se encontra à disposição dos interessados no site: www.primaveradoleste.mt.leg.br, e na sede da Câmara Municipal, em dias úteis, no horário de expediente das 07h00 às 13h00. Maiores informações poderão ser obtidas pelo telefone, (66) 3498-3590 e via e-mail licitacao@primaveradoleste.mt.leg.br.

Primavera do Leste - MT, 29 de janeiro de 2024.

Isaac da Silva Nery de Oliveira - Pregoeiro. Portaria nº 204/2023

K3 Publicações em Jornais - k3publicacao@gmail.com

Protocolo 1538184

TERCEIROS

CARGILL AGRICOLA S.A., inscrita no CPNJ n.º 60.498.706/0070-89 torna público que requereu junto ao Portal Siga MT, no dia 21 de dezembro de 2023 a emissão da Licença por Adesão e Compromisso (LAC) para a atividade de Armazéns Gerais localizada na Avenida Perimetral Norte, Km 07, sem número em zona rural de Nova Ubitatã/MT CEP: 78888-000.

Protocolo 1534657

VALDINEI MAURO DE SOUZA

Torna público que requereu junto à Secretaria de Estado do Meio Ambiente SEMA, a Licença de Operação para Pesquisa Mineral-LOPM com Uso de Guia de Utilização, de ampliação da área de lavra experimental, para extração e beneficiamento de ouro, no local denominado de Fazenda Chimbuvá, Zona Rural, Município de Nossa Senhora do Livramento, Estado de Mato Grosso.

Protocolo 1537354

Ronny Morais Costa

Torna público que requereu junto à Secretaria de Estado do Meio Ambiente SEMA, a renovação da Licença de Operação, para extração e beneficiamento de ouro, no local denominado de Fazenda Chimbuvá, Zona Rural, Município de Nossa Senhora do Livramento, Estado de Mato Grosso.

Protocolo 1537355

WILLIAM V. TEIXEIRA - ME, CNPJ: 28.144.001/0001-29, publica que requereu junto à Secretaria de Meio Ambiente e Desenvolvimento Sustentável de Alta Floresta MT. A Licença Prévia- LP e Licença de Instalação - LI e Licença de Operação - LO para Atividades de Serviços de **usinagem, tornearia e solda**. Localizada na AV. Leandro Adorno S/N T-02, Setor Industrial, Alta Floresta - MT.

Protocolo 1537768

RELAÇÃO DE ALUNOS APROVADOS 2022/2023

Atestamos para todos os fins que se fizeram necessário, no uso de suas atribuições legais de acordo com a lei nº 9.394/96, torna-se a publico no Diário Oficial a Conclusão do Ensino fundamental e Ensino Médio na modalidade Eja Ead, Técnicos e Superior Sequencial dos referentes alunos(a)SARA LUIZA NOGUEIRA VIEIRA SAMPAIO, JANAINA LUZIA GOMES DE ALMEIDA, ANDREA CRISTINA ROSA, MARCOS GERVAZIO DA SILVA, LÁZARO SILVA DOS SANTOS, ROSILENE DA CRUZ SOUZA, DIONES GONÇALVES PEREIRA LEANDRO BATISTA MENDES, SALOMÃO MISAEL BAPTISTA MIRANDA, JARDEL CASSIO SANTOS, ESTER LUZ DE OLIVEIRA, KATIA MILLY ROSA GOMES, SÉRGIO RIBEIRO DE OLIVEIRA NETTO, PAULIENE BRAGA DE MOURA, ADRIANA BISPO SILVA, CLEIDIANE DA SILVA GONÇALVES LOPES DA SILVA, VANESSA CARVALHO OLIVEIRA, CRISTIANE PIRES DE JESUS, VILDETE PEREIRA RODRIGUES DA COSTA, ERICA DOS SANTOS SOARES, MARIA DA PENHA SEGRINI MERLO, DANIELE DE SOUZA, MAILSON RIBEIRO ZUCOLOTTI, GUILHERME DOS SANTOS SILVA, REGIO LUCIANO CALVI BATISTA, LUCINÉIA ROSA, CAMILA FERNANDA COSTA DA PENHA DA SILVA, CHARLES JOSÉ THOMES, ANALIA DE OLIVEIRA GOMES, ADRIANA DOS SANTOS, WEVERTON PEREIRA.

Protocolo 1537794

EDITAL DE CONVOCAÇÃO DE ASSEMBLÉIA GERAL EXTRAORDINÁRIA PARA NEGOCIAÇÃO COLETIVA DE TRABALHO 2024/2026

SINDICATO DOS TRABALHADORES NAS INDÚSTRIAS METALÚRGICAS, MECÂNICAS E DE MATERIAL ELÉTRICO, ELETRÔNICO E SIMILARES, INFORMÁTICA, SIDERURGIA, FUNDIÇÃO, OFICINAS MECÂNICAS, INCLUSIVEAS DE EMPRESAS CONCESSIONÁRIAS DE AUTOMÓVEIS, PEÇAS PARA AUTOMÓVEIS E SIMILARES, CONSTRUÇÃO AERONÁUTICA, CONSTRUÇÃO, REPARAÇÃO E MANUTENÇÃO DE ELEVADORES, REPARAÇÃO DE VEÍCULOS E ACESSÓRIOS, FUNILARIA, FORJARIA, REFRIGERAÇÃO, AQUECIMENTO E TRATAMENTO DE AR, REPARAÇÃO DE SUCATA FERROSA E NÃO FERROSA, ARTIGOS E EQUIPAMENTOS ODONTOLÓGICOS, MÉDICOS E HOSPITALARES, E ROLHAS METÁLICAS DE RONDONÓPOLIS E REGIÃO.

O Presidente do STIMMERR/ROO - CNPJ 24.775.306/0001-88, no uso de suas atribuições, nos termos do estatuto da entidade, Convoca todos os integrantes da categoria, para participarem da ASSEMBLÉIA GERAL EXTRAORDINÁRIA, que será realizada na sede do sindicato a Avenida

padre de Anchieta nº 175 Vila Aurora, Rondonópolis- MT no dia 09de Fevereiro de 2024, às 17h30 em primeira convocação ou as 18h30, em segunda e última convocação, com qualquer número de presentes, para deliberarem sobre a seguinte Ordem do Dia: A) Elaboração, discussão e aprovação da Pauta de Reivindicações referente à negociação Coletiva de Trabalho 2024/2026, Data Base 1º de Maio, que será encaminhada ao Sindicato Patronal. B) Autorização à Diretoria do Sindicato para celebrar Convenção ou Acordo Coletivo de Trabalho com o Sindicato Patronal /ou com as Empresas / na hipótese de insucesso das negociações, instaurar o Dissídio Coletivo de Trabalho, com base na Legislação Consolidada. C) Aprovação da contribuição assistencial que será descontada do trabalhador para ser revertida em favor do Sindicato Laboral. D) Aprovação ou não para que esta Assembléia seja permanente até o final das negociações, Rondonópolis- MT, 30de Janeiro de 2024. Gilmar Amarantes Oliveira Diretor Presidente.

Protocolo 1537855

ATA DE REUNIÃO AGROPECUÁRIA 3G LTDA.

CNPJ: 26.217.568/0001-52, NIRE 51201528365

Em dezembro, no dia 26 do ano de dois mil e vinte e três (2023), às 09:30 horas, na empresa **AGROPECUÁRIA 3G LTDA.**, pessoa jurídica de direito privado, com sede e foro jurídico na Fazenda Felicidade, localizada na margem direita do Ribeirão Bonito, à 18 Km da cidade, s/n, Zona Rural, Água Boa/MT, CEP 78635-000, inscrita no CNPJ sob o nº 26.217.568/0001-52, com seus atos constitutivos arquivados na JUCEMAT sob o NIRE 51201528365 em 14/09/2016.

DA PRESENÇA

Foi realizada Assembleia de Reunião entre Sócios desta Sociedade Limitada, comparecendo os seguintes sócios: EUCLASIO GARRUTTI JUNIOR, ALESSANDRA BATTAGLIA GARRUTTI, IGOR BATTAGLIA GARRUTTI, TIAGO BATTAGLIA GARRUTTI e MIGUEL BATTAGLIA GARRUTTI, representado por seus genitores Euclásio Garrutti Júnior e Alessandra Battaglia Garrutti, **que integralizam conjuntamente 100% do capital social da empresa AGROPECUÁRIA 3G LTDA. tendo sido, portanto, alcançado o quórum necessário para se efetivar esta Assembleia.**

DA COMPOSIÇÃO DA MESA

Presidiu esta assembleia o **PRESIDENTE EUCLASIO GARRUTTI JUNIOR** e a **SECRETÁRIA ALESSANDRA BATTAGLIA GARRUTTI.**

DAS FORMALIDADES LEGAIS

A presente assembleia de reunião entre sócios atendeu a todas as formalidades legais.

DAS PUBLICAÇÕES

Dispensadas as formalidades de convocação, face à presença da totalidade dos sócios, nos termos do § 2º do art. 1.072 da Lei 10.406/02.

DA ORDEM DO DIA

Redução do valor do capital social de R\$ 22.501.819,00 (vinte e dois milhões, quinhentos e um mil, oitocentos e dezenove reais) para R\$ 21.673.819,00 (vinte e um milhões, seiscentos e setenta e três mil, oitocentos e dezenove reais), por ser excessivo em relação ao objeto da sociedade, conforme previsão legal disposta no art. 1.082, II, da Lei 10.406/02.

DAS DELIBERAÇÕES

Iniciada a reunião, deliberam os sócios por unanimidade, aprovar a lavratura desta Ata em forma de sumário. Item 1. Disponibilizado contrato social e as alterações contratuais para apreciação individual dos sócios. Item 2. Explicados os motivos para redução do capital social, estando todos os sócios cientes de que o capital social da empresa AGROPECUÁRIA 3G LTDA. será reduzido por ser excessivo em relação ao objeto da sociedade, conforme disposto no art. 1.082, II, da Lei 10.406/02. Item 3. Os sócios, em sua totalidade, reconhecem que o capital social da empresa AGROPECUÁRIA 3G LTDA. será reduzido de R\$ 22.501.819,00 (vinte e dois milhões, quinhentos e um mil, oitocentos e dezenove reais) para R\$ 21.673.819,00 (vinte e um milhões, seiscentos e setenta e três mil, oitocentos e dezenove reais). Item 4. Aprovada sem restrição, pelos sócios, a redução do capital social da empresa AGROPECUÁRIA 3G LTDA. de R\$ 22.501.819,00 (vinte e dois milhões, quinhentos e um mil, oitocentos e dezenove reais) para R\$ 21.673.819,00 (vinte e um milhões, seiscentos e setenta e três mil, oitocentos e dezenove reais).

DO ENCERRAMENTO E APROVAÇÃO DA ATA

Por fim, a palavra foi concedida àquele que dela quisesse fazer uso para discorrer sobre os assuntos de interesse social. Não existindo manifestações, o **PRESIDENTE** encerrou a Assembleia. A **SECRETÁRIA** lavrou a presente ata e executou a sua leitura, que em seguida foi assinada pelos sócios presentes, pela **SECRETÁRIA** e pelo **PRESIDENTE**.

Água Boa/MT, 26 de dezembro de 2023.

EUCLASIO GARRUTTI JUNIOR ALESSANDRA BATTAGLIA
GARRUTTI
Presidente Secretária

SÓCIOS:

EUCLASIO GARRUTTI JUNIOR ALESSANDRA BATTAGLIA
GARRUTTI

IGOR BATTAGLIA GARRUTTI TIAGO BATTAGLIA GARRUTTI

MIGUEL BATTAGLIA GARRUTTI, MIGUEL BATTAGLIA GARRUTTI,
neste ato, representado por seu genitor neste ato, representado por
sua genitora

EUCLASIO GARRUTTI JUNIOR ALESSANDRA BATTAGLIA
GARRUTTI

Protocolo 1538022

Carlos Henrique Werner, CPF nº 326.072.969-00 torna público que requereu à SEMA - MT, a Classificação quanto à Segurança da Barragem, por meio de Cadastro, para acumulação de água de usos múltiplos, exceto para geração de energia elétrica, localizada no córrego Retiro Velho, Coordenadas Geográficas Latitude 15°46'03.6"S Longitude 54°05'00.2"O, na Fazenda São Matheus I CAR MT51395/2017, no município de Poxoréu - MT. DAM EMPREENDIMENTOS LTDA (66 9 99657- 0357)

Protocolo 1538027

PORTARIA Nº 001/2024/SANEMAT

O Diretor-Presidente da Companhia de Saneamento do Estado de Mato Grosso, no uso de suas atribuições legais,

Considerando o teor da Lei Federal nº 8.159, de 8 de janeiro de 1991, que dispõe sobre a política nacional de arquivos públicos e privados;

Considerando o disposto no artigo 3º do Decreto Estadual nº 5.567, de 26 de novembro de 2002, que determina a constituição de uma Comissão Permanente de Avaliação de Documentos em todos os órgãos e entidades, em obediência ao disposto no Manual de Gestão de Documentos do Estado de Mato Grosso;

Considerando os princípios constitucionais da legalidade, da impessoalidade, da publicidade, da eficiência e da moralidade, bem como a gestão pública transparente.

RESOLVE:

Art. 1º - Instituir no âmbito da COMPANHIA DE SANEAMENTO DO ESTADO DE MATO GROSSO, a Comissão Permanente de Avaliação de Documentos, composta pelos membros abaixo descritos, sob a presidência do primeiro:

- I - Grazielle Viveiros Andrade Gregório - Presidente da Comissão - Matrícula 5008003;
- II - Iohana Maria Cocito - Profissional da área jurídica - Matrícula 5409003;
- III - Valéria Taborelli - Historiador - matrícula 242023;
- IV - Maria Luisa Muzzi Cardozo - Responsável pela guarda da documentação - Matrícula 4606001;
- VI - Neuza Neri da Cruz Vieira - Profissional ligada à área Administrativa e Financeira - Matrícula 4605002.
- VII - Virgínia Maria Pacheco de Souza - Profissional ligada à área de Contabilidade - Matrícula 5310001.
- VIII - Cezar Augusto Ribas Matzenbacher - Profissional ligado à área de Patrimônio - Matrícula 5203003
- IX - Thicyane Roberta Monteiro - Profissional ligada à área de Patrimônio - Matrícula 5510001.

Art. 2º - A Comissão Permanente de Avaliação de Documentos, em conformidade com o Decreto nº 5.567/2002, terá as seguintes atribuições:

- I - Atualizar, quando necessário, o Código de Classificação de Documentos

e a Tabela de Temporalidade de Documentos;

II - Proceder à avaliação dos documentos para estabelecer o ciclo de vida documental e destinação final;

III - Autorizar os descartes de documentos em conformidade com a legislação vigente;

IV - Acompanhar a Política de Gestão de Documentos do Órgão/Entidade.

Art. 3º - Quando convocados, os membros da comissão ficarão à disposição para o desenvolvimento dos trabalhos instituídos nesta Portaria.

Art. 4º - Esta Portaria entra em vigor na data de sua publicação, revogando-se as disposições em contrário.

Cuiabá-MT, 29 de janeiro de 2024.

PUBLIQUE-SE. REGISTRE-SE. CUMPRA-SE.

Luiz Fernando Cladart
Diretor - Presidente da SANEMAT

Protocolo 1538028

AVISO DE RESULTADO DE LICITAÇÃO
CONCORRÊNCIA PÚBLICA 06/2023

OBJETO: "CONTRATAÇÃO DE EMPRESA ESPECIALIZADA EM OBRAS DE ENGENHARIA PARA EXECUÇÃO DE 04 (QUATRO) POÇOS TUBULARES PROFUNDOS, COM A DEVIDA APLICAÇÃO DE MATERIAIS NO MUNICÍPIO DE RONDONÓPOLIS - MT, NA FORMA DE EXECUÇÃO INDIRETA, SOB REGIME DE EMPREITADA POR PREÇO GLOBAL, VINCULADO AOS PREÇOS UNITÁRIOS DA PLANILHA ORÇAMENTÁRIA DE ACORDO COM AS ESPECIFICAÇÕES CONSTANTES NESTE EDITAL E SEUS ANEXOS." **O SANEAR - SERVIÇO DE SANEAMENTO AMBIENTAL DE RONDONÓPOLIS TEREZINHA SILVA DE SOUZA**,

Autarquia Municipal, localizada a Avenida José de Alencar, nº 411- Bairro Monte Líbano, torna público para conhecimento dos interessados que por ordem da Diretoria Geral, através de sua Comissão de Contratação, que realizou a análise da documentação apresentada, e considero habilitada, classificada e vencedora a empresa Millenium Indústria Comércio Importação e Exportação de Artefatos de Cimento Ltda. que apresentou proposta de preço no valor global de R\$ 3.297.283,23 (Três milhões duzentos e noventa e sete mil duzentos e oitenta e três reais e vinte e três centavos).

Rondonópolis - MT, 29 de janeiro de 2024

Maria das Graças C. Assunção
Presidente - Comissão Permanente de Licitação

Protocolo 1538029

EDITAL DE CONVOCAÇÃO DE ASSEMBLEIA GERAL EXTRAORDINÁRIA. ASSOCIAÇÃO MATOGROSSENSE ECO-ETNO-SÓCIO-CULTURAL DE PROTEÇÃO DA NATUREZA - AMPN CNPJ 09.352.365/0001-50, SITUADA NA RUA IARA, S/N, LOTE 21, QD 11, BAIRRO JARDIM ALÁ, VÁRZEA GRANDE/MT, CONVOCA OS MEMBROS ASSOCIADOS PARA ASSEMBLEIA GERAL EXTRAORDINÁRIA QUE SERÁ REALIZADA NO DIA 07 DE FEVEREIRO DE 2024 ÀS 10:30 HORAS EM SUA SEDE, QUE TERÁ COMO ALTERAÇÃO DE ENDEREÇO E ELEIÇÃO NOVA CHAPA EXECUTIVA

Protocolo 1538030

O **Condomínio Parque Chapada dos Bandeirantes**, inscrito no CNPJ nº 27.023.991/0001-84, torna público que requereu perante a Secretaria de Estado de Meio Ambiente do Mato Grosso, a renovação da Portaria de Outorga de Diluição Nº 300 de 04/04/2019 nas coordenadas 15°37'22"S e 56°03'34"W no Rio Coxipó com a vazão de 0,005070 m³/s e concentração de máxima de DBO de 35 mg/L.

Protocolo 1538045

"B2 BAND INDUSTRIA COMERCIO IMPORTAÇÃO E EXPORTAÇÃO DE MADEIRAS E TRANSPORTES LTDA", empresa portadora do CNPJ nº: 40.574.684/0001-50, torna público que requereu junto à SEMA-MT, a **Renovação da Licença de Operação - L.O. nº 327494/2022**, para atividade de serraria com desdobramento de madeira, localizada no município de Nova Bandeirantes - MT, não foi determinado EIA/RIMA. - *Referência Consultoria Ambiental (66) 3521-9803.*

Protocolo 1538046

CONSELHO REGIONAL DE FARMÁCIA DO ESTADO DE MATO GROSSO

EDITAL n.º 001/2024

NOTIFICAÇÃO DE PROCEDÊNCIA/HOMOLOGAÇÃO DE AUTO DE INFRAÇÃO

A Presidente do Conselho Regional de Farmácia do Estado de Mato Grosso - CRF/MT, no uso das atribuições que lhe são conferidas pela Lei n.º 3.820 de 11 de novembro de 1960 e pelo Regimento Interno do CRF-MT, notifica as pessoas jurídicas abaixo relacionadas, que se encontram em local incerto e não sabido ou cuja correspondência tenha retornado sem recebimento, para fins de cientificá-las de que o Plenário julgou procedente/homologou os Autos de Infração lavrados por inobservância das disposições previstas na legislação farmacêutica vigente à época (art. 24 da Lei n.º 3.820/60 c/c o art. 6º, "caput" e inciso I, da Lei n.º 13.021/14). O infrator poderá interpor recurso, dentro do prazo de 15 (quinze) dias, conforme Resolução n.º 566/12 do CFF, por meio de petição escrita, dirigida ao Egrégio Conselho Federal de Farmácia, através do Conselho Regional de Farmácia do Estado de Mato Grosso - CRF/MT. Caso não ocorra a interposição de recurso, a referida multa será encaminhada para a inscrição em dívida ativa e posterior ajuizamento de execução fiscal, nos termos da Lei n.º 6.830/80, com as consequências legais decorrentes. Os prazos serão contados a partir da data de publicação do presente edital no Diário Oficial do Estado de Mato Grosso. Será facultada a vista do processo aos interessados, representantes legais ou mandatários, com poderes expressos, durante o expediente normal, na sede do CRF-MT, localizada na Rua 04, s/nº, Centro Político e Administrativo, Cuiabá/MT. Telefone para contato: (65) 3619-5237. Caso já tenha ocorrido a quitação do débito em questão, favor desconsiderar a presente notificação. E, para que chegue ao conhecimento de todos, passa-se o presente Edital, que será afixado no átrio da sede e das seccionais do CRF-MT e publicado pela imprensa oficial.

CNPJ	INSCRIÇÃO CRF	CIDADE	MOTIVO
17989615/000195	546900	Serra Nova Dourada/MT	Auto de Infração nº 20122208161445
36318779/000135	546082	Várzea Grande/MT	Auto de Infração nº 39619
15393046/000195	514400	Salto do Céu/MT	Auto de Infração nº 20132208191019
27298814/000100	631200	Sinop/MT	Auto de Infração nº 39604
43908200/000150	557032	Santa Terezinha/MT	Auto de Infração nº 39212
34633136/000150	555917	Várzea Grande/MT	Auto de Infração nº 20132206231036
06626253/128620	557598	Cuiabá/MT	Auto de Infração nº 20142207141912
03507548/000110	991706	Várzea Grande/MT	Auto de Infração nº 39147
37412607/000199	546339	Sorriso/MT	Auto de Infração nº 39704
03252538/000262	557325	Várzea Grande/MT	Auto de Infração nº 39629
17121913/000169	530600	Itaúba/MT	Auto de Infração nº 39701
03038040/000110	311400	Porto Alegre do Norte/MT	Auto de Infração nº 20122207090845
37629799/000351	556825	Primavera do Leste/MT	Auto de Infração nº 20112212171658
04134699/000133	073500	Itaúba/MT	Auto de Infração nº 39792
04134699/000133	073500	Itaúba/MT	Auto de Infração nº 39702
31665400/000140	538449	Pontes e Lacerda/MT	Auto de Infração nº 20172210211642
35207512/000108	539430	Várzea Grande/MT	Auto de Infração nº 20132206221001
22638139/000106	593600	Confresa/MT	Auto de Infração nº 39195

40590286/000127	557249	Várzea Grande/MT	Auto de Infração nº 39628
06914140/000151	307100	Rondonópolis/MT	Auto de Infração nº 20112206271543
15084338000146	556768	Cuiabá/MT	Auto de Infração nº 39411

Cuiabá/MT, 24 de Janeiro de 2024.

Cristina Aparecida Figueiredo Reis

Presidente - CRF/MT

Protocolo 1538055

Clenoir Fiabane - CPF: 989.860.749-15, torna público que requereu à SEMA/MT - Secretaria Estadual do Meio Ambiente, a **Licença Florestal - LF**, para Fazenda Santa Elvira I em Marcelândia /MT.

ASPLEMAT Publicações (65) 3365-0800

Protocolo 1538079

"Mauricio Carlos Chiodi, inscrito no CPF nº 688.737.519-20, torna público que requereu à Secretaria de Estado de Meio Ambiente de Mato Grosso - SEMA/MT, a solicitação de **Renovação de Licença de Operação**, para a atividade de "Criação de Aves - Recria", com localização na Fazenda Teles Pires, Estrada Morocó no Lote B-1, Km 05 + 04 Km à esquerda, Gleba Rio Verde, Zona Rural, no município de Sorriso/MT (Coordenadas Geográficas: 12°45'13,00"S / 56°13'27,00"W")

ASPLEMAT Publicações (65) 3365-0800

Protocolo 1538091

"Anderson Luiz Pez inscrito no CPF nº 676.925.839-00, torna público que requereu à Secretaria de Estado de Meio Ambiente de Mato Grosso - SEMA/MT, a solicitação de **Renovação de Licença de Operação**, para a atividade de "Criação de Frango para Corte - regime de confinamento", com localização na Fazenda São Pedro, MT 449 Km 55, Lote 119, Zona Rural, no município de Tapurah/MT (Coordenadas Geográficas: 12°39'22,20"S / 56°09'47,00"W")

ASPLEMAT Publicações (65) 3365-0800

Protocolo 1538095

Cid Samuel Carelle inscrito no CPF nº 019.436.829-76, torna público que requereu à Secretaria de Estado de Meio Ambiente de Mato Grosso - SEMA/MT, a solicitação de **Renovação de Licença de Operação**, para a atividade de "Criação de Frango para Corte - regime de confinamento", com localização na Fazenda Viva, Estrada Morocó Km 42, Zona Rural, no município de Sorriso/MT (Coordenadas Geográficas: 13°12'40,40"S / 55°39'27,80"W")

ASPLEMAT Publicações (65) 3365-0800

Protocolo 1538096

EDITAL DE CONVOCAÇÃO

O presidente da associação dos pequenos produtores rurais Vale da Mata CNPJ 27.609.903/0001-20, no município de Pocone-MT com sede no Porto São Roque bairro, município de Barão de Melgaço CEP 78190-970, EM ASSEMBLEIA ORDINÁRIANA DIA 07/02/2024 DAS 09:00 AS 17:00, para procederem a eleição da nova diretoria e conselho fiscal.

Pocone, 29 de janeiro de 2024

Presidente

Claudio Jose Pinto

Protocolo 1538106

FRIGORIFICO EP AGROPECUÁRIA LTDA, inscrita no CNPJ nº **34.126.380/0001-27**, torna público que requereu junto à Secretaria de Estado de Meio Ambiente - SEMA o pedido de Outorga de Diluição do STE de um abatedouro de grande porte (bovinos e bubalinos) - de 01 até 70 cabeças/dia, no município de Tangará da Serra/MT. O lançamento será realizado no Córrego Estaca, sob coordenadas geográficas 14°35'38.33"S / 57°27'54.23"W.

R.T.: Jefferson Lima, Engenheiro Sanitarista.

Protocolo 1538109

Cooperativa dos Garimpeiros do Vale do Rio Peixoto - COOGAVEPE, CNPJ 09.521.470/0001-75, torna público que requereu junto a Secretaria de Estado do Meio Ambiente - SEMA, o pedido da Renovação da Licença de Operação (LO), processo SEMA N° 354644/2020, para extração e beneficiamento de minério de ouro, em uma área de 63,00 ha, âmbito da propriedade Fazenda Dois Amigos, zona rural, município de Peixoto de Azevedo/MT.

Protocolo 1538110

O CTEC - POLO FACULDADE FACEIB,ALFFA E CEIBTEC RELAÇÃO DE CONCLUDENTE 2022/2023.

Instituição de ensino de caráter privado comunica a todos quanto possa interessar e à sociedade em geral, que esta instituição de acordo com as prerrogativas legais que lhe confere a Lei Federal n° 9.394/96, LDB que os alunos abaixo relacionados concluíram com êxito o programa educacional para o Ensino Fundamental, Médio na modalidade EJA, Cursos Profissionalizantes, Formação Continuada, Técnico, Superior Tecnólogo em Recursos Humanos, Gestão Pública, Pedagogia, Administração,

Superior, Sequencial, Pós Graduação e outros, objetivando a capacitação, o aperfeiçoamento, atualização, nesta instituição de ensino: Turma Exordial Kelly Cristina de Jesus Sete Figueredo, Marcelo Gilberti Santos da Silva, Marinete Soares Machado de Oliveira, Carla Heloisa da Luz Duque de Oliveira, João Victor Soares Lima, Renan Gabriel Azevedo, Valdete de Sousa Santos de Jesus, Magno Oliveira Santos, Cintia Coelho Lopes Onorio, Vanuza Martins Coelho, Viviane Coelho Martins, Moises Rodrigues da Rocha, Daiara Correa Bastos, Leliane De Souza, Fernanda Delfino Barbosa, Joana Carvalho de Amorim, Roberto Peres de Souza, José Nilton Batista da Silva, Fabiana Pereira Magalhães Araújo, Mauro Rodrigues de Oliveira, Rosilva Martins dos Santos, Elaine Martins dos Santos, Raudlene Gomes Freitas Oliveira, Thafane Araújo Amorim de Carvalho, Wagner Aparecido Teixeira, Valdineus Alves de Oliveira, Fabiana Gonzaga de Menezes, Walter Sampaio Armando, Daniel Adanval Pereira Viana, Elismary Oliveira Dias, Marcio Reis Alves, Regina Ferreira Silva Flausino de Souza, Jaqueline Martins de Sena Melo, Taysa Gomes dos Santos, Marcelo Gomes dos Santos, Poliane das Mercedes Andre, Ellen Kauane França de Souza, Kamyla Teles Andolfi, Paulo Roberto da Silva Mendonça, Alexandra Henrique Duarte Monteiro, Edvaldo Rodrigues da Silva Junior, Ivan Vieira de Pinho, Zenilda Maria da Rocha, Adriana Aparecida Pereira Pinto, Thais de Silva Brito, Josimar Ferreira da Silva, Guilherme Galvão Fernandes, Erivaldo Gonçalves Santana Castilho, Jaime da Silva Bispo, João Moreira Silva, Roseli José Francisco, Débora José Francisco, Elisangela Amaral Ribeiro, Carla Manuela Dantas Augusto, Luiz Rodrigo de Castro, Regis de Oliveira dos Reis, Kelly Ramone Graciane, Irene dos Reis de Jesus, Leandro Sampaio de Souza, Lauremilso da Silva, Safira Triciane Silva Duarte, Cassiano Lopes de Aquino, Stefani Luiza Souza Rosa.

Protocolo 1538112

ADENIR FRANCISCO PICININ (FAZENDA ÁGUA DOURADA - MT248138/2024), inscrito no CPF: 681.444.669-34, situado na Rodovia MT 140, aproximadamente a 21,15 km da mancha urbana do município de Nova Ubiratã, coordenadas 55°15'32,771"W 13°21'28,077"S. torna público que requereu junto à **SEMA - Secretaria de Estado de Meio Ambiente**, a Licença Prévia - LP, Licença de Instalação - LI para 2 Pivots de Irrigação, um equivalente a 240,84 hectares e outro equivalente a 252,32 hectares localizados no município de **Nova Ubiratã - MT**

Protocolo 1538116

AGRICOLA ALVORADA S.A. inscrita no CNPJ: N° 04.854.422/0011-57, torna público que requereu junto ao Consórcio Intermunicipal de Desenvolvimento Econômico, Social e Ambiental Médio Araguaia - CODEMA, a renovação da Licença de Operação, para exercer a atividade de Comércio Atacadista de defensivos agrícolas, adubos, fertilizantes e corretivos do solo com depósito no local. Localizada na Rodovia MT 110, Km 02 s/n°, Zona Rural, Município de Canarana-MT. Não foi determinado EIA/RIMA.

Protocolo 1538125

FORTAL SST MEDICINA LTDA, CNPJ 53.076.891/0001-26, torna público que requereu junto a SAMATEC/SORRISO/MT a **Licença Prévia (LP), Licença de Instalação (LI) e Licença de Operação (LO)** para atividades de Serviços de diagnóstico por registro gráfico - ECG, EEG e outros exames análogos, localizada na AV Tancredo Neves, N 2382, Centro-norte, Município de Sorriso/MT, não foi determinado EIA-RIMA. (TOP PROJETOS 3544-0266)

Protocolo 1538139

AGRO BAGGIO MAQUINAS AGRICOLAS LTDA, CNPJ n° 01.696.819/0009-55, torna público que requereu junto à Secretaria Municipal de Meio Ambiente de Matupá - SEMMA/MATUPÁ, a Renovação da Licença de Operação - RLO, para atividade de "Manutenção e Reparação Mecânica de Veículos Automotores" localizado na Avenida Sebastião Alves Junior, n° 102, Bairro ZR-001, município de Matupá - MT. Não foi determinado estudo de impacto ambiental.

VIEIRA & PIZZOLI VIEIRA LTDA, CNPJ: 10.737.595/0004-69 torna público que requereu a Secretaria de Estado de Meio Ambiente a Outorga de Uso de Recursos Hídricos para lançamento de efluentes de esgotamento sanitário com vazão de diluição de 0,0006 m³/s no Rio Curupí, localizado as margens da BR 163, no município de Sinop/MT, com coordenadas de lançamento DATUM SIRGAS 2000 de Lat: 11°47'27.74"S e Lon: 55°28'36.60"O. (GFI CONSULTORIA LTDA-66.9.8111-5993).

RC PUBLICAÇÕES 66 9 9984-4633.

Protocolo 1538166

DUARTE AMORIM E AMORIM, CNPJ n° 02.969.272/0001-20, torna público que requereu junto a SEMA/MT, o pedido de **DECLARAÇÃO DE DISPENSA DE LICENCIAMENTO AMBIENTAL**, para organização de excursões em veículos rodoviários próprios, intermunicipal, interestadual e internacional, localizado na zona urbana do município de Cuiabá/MT.

LESTE TUR VIAGENS TURISMO E ENCOMENDAS LTDA ME, CNPJ n° 11.900.082/0001-47, torna público que requereu junto a SEMA/MT, o pedido de **DECLARAÇÃO DE DISPENSA DE LICENCIAMENTO AMBIENTAL**, para transporte rodoviário coletivo de passageiros, com itinerário fixo, municipal, localizado na zona urbana do município de Cuiabá/MT.

Protocolo 1538172

EURO 6 TRUCK PARTS COMERCIO DE PEÇAS LTDA, CNPJ: 29.289.546/0002-77, torna público que requereu junto ao Secretaria Municipal de Meio Ambiente (SEMMA) a Licença Prévia, Instalação e de Operação para a atividade de lavagem de peças para veículos automotores, localizado na Rodovia BR 364, sn° Lote 2/4 Bairro Gleba Jurigue, CEP: 78.750-541 Rondonópolis MT. **Não foi determinado estudo de impacto ambiental.**

Protocolo 1538178

EDITAL DE CONVOCAÇÃO

A Presidente do Sindicato dos Empregados dos Conselhos e Ordens de Fiscalização e Entidades Afins do Exercício Profissional do Estado de Mato Grosso-SINDIFISC-MT, NO USO DAS PERROGATIVAS E ATRIBUIÇÕES QUE LHE CONFEREM O Estatuto da Entidade, convoca os Diretores Titulares e Suplentes, bem como os (as) **Sindicalizados(as) do Conselho Regional de Serviço Social-CRESS/MT**, em condições de votar, para reunirem-se em **ASSEMBLEIA GERAL EXTRAORDINÁRIA**, na sede do SINDIFISC-MT, sito na Rua Antônio Maria Coelho, 382 - Sala 204 - Bairro: Centro Sul- Cuiabá/ MT, a realizar-se no dia **31 de Janeiro de 2024(quarta-feira), as 11:00 horas (onze horas)**, em primeira convocação com a presença de 2/3 dos sindicalizados, na falta de número legal a Assembleia será realizada em segunda chamada após trinta minutos às **11:30 (Onze horas e quinze minutos)**, com qualquer número mínimo de Sindicalizados, para as seguintes pauta:

- 1- Discutir e aprovar contrapropostas do Acordo Coletivo de Trabalho 2024 encaminhada pela Diretoria do CRESS-MT, no dia 29/01/2024;
- 2- Outros Assuntos de Interesse da Categoria.

Cuiabá, 29 de janeiro de 2024.

Rosangela Oliveira Vieira
Presidente do Sindifisc-MT

Protocolo 1538183

ESTETICAR ESTETICA AUTOMOTIVA LTDA, CNPJ nº **53.557.309/0001-43**, torna público que requer á Secretaria Municipal de Meio Ambiente, Licenciamento Ambiental completo (LP,LI, LO), para sua respectiva atividade de lavagem, lubrificação e polimento de veículos automotores, localizado Av. Rio Grande Do Sul nº 497, Centro, Tapurah MT.

Protocolo 1538190

A Prefeitura Municipal de Nova Ubitatã, CNPJ nº **01.614.521/0001-00**, torna público que requereu junto a SEMA - Secretaria de Estadual de Meio Ambiente, a LAC - Licenciamento por Adesão e Compromisso para **construção de uma ponte de concreto em substituição a uma de madeira, que será implantada sobre o Ribeirão Estigarribia, denominada Ponte do Ribeirão Estigarribia na zona Rural, Nova Ubitatã-MT.**

Protocolo 1538191

A LAJARI ENERGÉTICA S.A., CNPJ 09.20.211/0001-60 torna público que requereu a SECRETARIA DE ESTADO DO MEIO AMBIENTE-**SEMA-MT**, a **RENOVAÇÃO DA LICENÇA DE OPERAÇÃO DA PCH LAJARI**, localizada no município de Alto Taquari-MT, com potência instalada de 21 MW (Processo SEMA-MT nº 290537/2008)

Protocolo 1538195

PEDRO GRENDENE BARTELLE e outros, CPF: 098.647.840-72, torna público que requereu junto a SEMA-MT a **LICENÇA AMBIENTAL SIMPLIFICADA - LAS**, para serraria com desdobramento de madeira, sem fins comerciais, para uso próprio, no município de Cáceres/MT. **NÃO FOI DETERMINADO O ESTUDO E RELATÓRIO DE IMPACTO AMBIENTAL EIA/RIMA.** Florestal - Assessoria e Consultoria Ambiental Ltda - Tel. (65) 99955-044. florestal.ribeiro@terra.com.br

Protocolo 1538197

A empresa **MASTER INDUSTRIA E BENEFICIAMENTO DE MADEIRAS LTDA**, CNPJ **49.692.058/0001-32**, torna público que requereu junto a SEMA/MT, a **LICENÇA AMBIENTAL SIMPLIFICADA-LAS** para sua atividade de **Serraria com desdobro e beneficiamento de madeira**, localizada à Rua Principal, s/n, Setor Industrial na cidade de **Porto dos Gaúchos - MT**

Publicar-65-99228-9990

Protocolo 1538199

PODER JUDICIÁRIO

TRIBUNAL DE JUSTIÇA

TRIBUNAL DE JUSTIÇA DO ESTADO DE MATO GROSSO

AVISO DE ABERTURA DE LICITAÇÃO

Pregão Eletrônico n. 1/2024

CIA 0073276-81.2023.8.11.0000

A Presidente do Tribunal de Justiça, por intermédio de seu Pregoeiro Oficial, nomeado pela Portaria nº 744/2023, publicada no DJE-MT nº. 11.481, disponibilizado em 14/06/2023, comunica aos interessados que será ABERTA a Sessão Pública do Pregão Eletrônico n. 1/2024 - CIA 0073276-81.2023.8.11.0000, no dia **15 de fevereiro de 2024**, às 10h30 - horário de BRASÍLIA-DF, no site do Governo Federal www.comprasgovernamentais.gov.br. Objeto: "Registro de preços para futura e eventual aquisição de materiais de jardinagem e paisagismo, para fins de atender as demandas do Tribunal de Justiça, bem como ao Fórum da Capital e Fórum de Várzea Grande."

Os interessados no Edital poderão adquiri-lo no [site: www.tjmt.jus.br/licitacao](http://www.tjmt.jus.br/licitacao)

Qualquer informação deverá ser solicitada pelo e-mail: joao.bertin@tjmt.jus.br.

Cuiabá, 29 de janeiro de 2024.

Fernando Davoli Batista

Gerente de Licitação

Protocolo 1538087

<p style="text-align: center;">ESTADO DE MATO GROSSO PODER JUDICIÁRIO TRIBUNAL DE JUSTIÇA RELATÓRIO DE GESTÃO FISCAL DEMONSTRATIVO DA DESPESA COM PESSOAL ORÇAMENTOS FISCAL E DA SEGURIDADE SOCIAL QUADRIMESTRE SETEMBRO A DEZEMBRO/2023 - 3º QUADRIMESTRE RGF - ANEXO 1 (LRF, art. 55, inciso I, alínea "a")</p>							
DESPESA COM PESSOAL	DESPESAS EXECUTADAS						
	(Últimos 12 Meses)						
	LÍQUIDAS						
	JANEIRO 2023	FEVEREIRO 2023	MARÇO 2023	ABRIL 2023	MAIO 2023	JUNHO 2023	JULHO 2023
DESPESA BRUTA COM PESSOAL (I)	94.368.392,03	97.387.831,96	97.393.419,52	112.330.370,96	118.711.707,91	129.526.388,81	129.757.639,31
Pessoal Ativo	75.598.030,28	78.687.065,85	78.449.412,08	92.457.434,68	95.731.640,13	106.238.680,72	106.599.104,09
Vencimentos, Vantagens e Outras Despesas Variáveis	57.966.049,29	61.045.483,60	60.693.761,58	74.413.674,18	77.705.165,77	88.015.884,16	88.007.545,21
Obrigações Patronais	17.631.980,99	17.641.582,25	17.755.650,50	18.043.760,50	18.026.474,36	18.222.796,56	18.591.558,88
Pessoal Inativo e Pensionistas	18.770.361,75	18.700.766,11	18.944.007,44	19.872.936,28	22.980.067,78	23.287.708,09	23.158.535,22
Aposentadorias, Reserva e Reformas	15.227.777,64	15.250.051,09	15.371.526,57	16.114.451,18	18.841.177,37	18.741.542,15	18.795.595,37
Pensões	3.542.584,11	3.450.715,02	3.572.480,87	3.758.485,10	4.138.890,41	4.546.165,94	4.362.939,85
DESPESAS NÃO COMPUTADAS (II) (§ 1º do art. 19 da LRF)	18.749.049,78	19.500.623,98	19.740.889,69	32.921.426,33	39.564.556,45	43.652.727,19	47.674.843,41
Indenizações por Demissão e Incentivos à Demissão Voluntária e Deduções Constitucionais	320,93	611.053,46	588.210,94	777.108,05	352.947,12	463.139,57	742.948,47
Despesas de Exercícios Anteriores de Período Anterior ao da Apuração	756.661,58	679.086,90	546.562,12	12.689.391,57	20.209.584,86	23.748.532,84	27.716.741,59
Inativos e Pensionistas com Recursos Vinculados	17.992.067,27	18.210.483,62	18.606.116,63	19.454.926,71	19.002.024,47	19.441.054,78	19.215.153,35
DESPESA LÍQUIDA COM PESSOAL (III) = (I - II)	75.619.342,25	77.887.207,98	77.652.529,83	79.408.944,63	79.147.151,46	85.873.661,62	82.082.795,90
DESPESA COM PESSOAL	AGOSTO 2023	SETEMBRO 2023	OUTUBRO 2023	NOVEMBRO 2023	DEZEMBRO 2023	TOTAL (ÚLTIMOS 12 MESES) (a)	RESTOS A PAGAR NÃO PROCESSADOS (b)
DESPESA BRUTA COM PESSOAL (I)	120.193.078,49	128.199.865,69	201.067.515,06	171.936.141,43	469.480.317,92	1.870.352.669,09	
Pessoal Ativo	96.854.848,44	101.738.470,71	162.892.395,93	139.075.906,46	350.583.011,79	1.484.906.001,16	
Vencimentos, Vantagens e Outras Despesas Variáveis	78.151.536,54	81.592.953,50	131.348.078,37	112.153.539,61	313.939.483,64	1.225.033.155,45	
Obrigações Patronais	18.703.311,90	20.145.517,21	31.544.317,56	26.922.366,85	36.643.528,15	259.872.845,71	
Pessoal Inativo e Pensionistas	23.338.230,05	26.461.394,98	38.175.119,13	32.860.234,97	118.897.306,13	385.446.667,93	
Aposentadorias, Reserva e Reformas	18.855.789,78	19.570.905,03	31.744.214,02	26.827.128,45	99.417.012,63	314.757.171,28	
Pensões	4.482.440,27	6.890.489,95	6.430.905,11	6.033.106,52	19.480.293,50	70.689.496,65	
DESPESAS NÃO COMPUTADAS (II) (§ 1º do art. 19 da LRF)	37.798.794,18	41.019.291,64	71.032.670,21	79.535.710,51	342.811.938,27	794.002.521,64	
Indenizações por Demissão e Incentivos à Demissão Voluntária e Deduções Constitucionais	255.274,60	423.026,87	583.241,49	193.531,39	2.334.570,89	7.325.373,78	
Despesas de Exercícios Anteriores de Período Anterior ao da Apuração	17.278.996,89	15.869.721,51	34.776.254,86	48.178.774,49	276.445.659,72	478.895.968,93	
Inativos e Pensionistas com Recursos Vinculados	20.264.522,69	24.726.543,26	35.673.173,86	31.163.404,63	64.031.707,66	307.781.178,93	
DESPESA LÍQUIDA COM PESSOAL (III) = (I - II)	82.394.284,31	87.180.574,05	130.034.844,85	92.400.430,92	126.668.379,65	1.076.350.147,45	
APURAÇÃO DO CUMPRIMENTO DO LIMITE LEGAL						% SOBREA RCL AJUSTADA	VALOR
RECEITA CORRENTE LÍQUIDA - RCL (IV)							30.940.901.654,07
(-) Transferências obrigatórias da União relativas às emendas individuais (art. 166-A, § 1º, da CF) (IV)							41.749.244,00
RECEITA CORRENTE LÍQUIDA AJUSTADA PARA CÁLCULO DOS LIMITES DE ENDIVIDAMENTO (V) = (III - IV)							30.899.152.410,07
(-) Transferências obrigatórias da União relativas às emendas de bancada (art. 166, § 16 da CF) e ao vencimento dos agentes comunitários de saúde e de combate às endemias (CF, art. 198, § 1º) (VI)							35.398.681,00
RECEITA CORRENTE LÍQUIDA AJUSTADA PARA CÁLCULO DOS LIMITES DA DESPESA COM PESSOAL (VII) = (V - VI)							30.863.753.729,07
DESPESA TOTAL COM PESSOAL - DTP (VIII) = (III a + III b)						3,49%	1.076.350.147,45
LIMITE MÁXIMO (IX) (incisos I, II e III, art. 20 da LRF)						6,00%	1.851.825.223,74
LIMITE PRUDENCIAL (X) = (0,95 x IX) (parágrafo único do art. 22 da LRF)						5,70%	1.759.233.962,56
LIMITE DE ALERTA (XI) = (0,90 x IX) (inciso II do § 1º do art. 59 da LRF)						5,40%	1.666.642.701,37
FONTE Sistema Integrado de Planejamento, Contabilidade e Finanças do Estado de Mato Grosso - FIPLAN							
<i>assinado digitalmente</i> Des. Clarice Claudino da Silva Presidente do Tribunal de Justiça		<i>assinado digitalmente</i> Des. Maria Erotides Kneip Vice-Presidente do Tribunal de Justiça		<i>assinado digitalmente</i> Euzeni Paiva de Paula Diretora Geral			
<i>assinado digitalmente</i> Suzan Mirian dos Santos Galvão Contadora CRC-MT-009310/O-7		<i>assinado digitalmente</i> Ilman Rondon Lopes Coordenadora Financeira		<i>assinado digitalmente</i> Wânia Christina Zaviasky Proença Diretora do Departamento Financeiro			
Wellington Corrêa Coordenador de Auditoria Interna							



ESTADO DE MATO GROSSO
PODER JUDICIÁRIO
TRIBUNAL DE JUSTIÇA
DEPARTAMENTO FINANCEIRO
RELATÓRIO DE GESTÃO FISCAL
DEMONSTRATIVO DOS LIMITES
ORÇAMENTO FISCAL E DA SEGURIDADE SOCIAL
PERÍODO DE REFERENCIA JANEIRO A DEZEMBRO/2022
QUADRIMESTRE SETEMBRO A DEZEMBRO/2023

LRF - ANEXO VI, art. 48

RECEITA CORRENTE LÍQUIDA	VALOR ATÉ O QUADRIMESTRE	
Total da Despesa Líquida	30.940.901.654,07	
Total da Despesa Líquida ajustada	30.863.753.729,07	
DESPESAS COM PESSOAL	VALOR	% SOBRE A RCL AJUSTADA
Despesa Total com Pessoal - DTP	1.076.350.147,45	3,49%
Limite Máximo (incisos I, II E III, art. 20 da LRF) - <%>	1.851.825.223,74	6,00%
Limite Prudencial (§ único, art. 22 da LRF) - <%>	1.759.233.962,56	5,70%
Limite de Alerta (inciso II do § 1º do art.59 da LRF) - <%>	1.666.642.701,37	5,40%
DÍVIDA CONSOLIDADA	VALOR	% SOBRE A RCL
Dívida Consolidada líquida	-	
Limite Definido por Resolução do Senado Federal	-	
GARANTIA DE VALORES	VALOR	% SOBRE A RCL
Total das Garantias Concedidas	-	
Limite Definido por Resolução do Senado Federal	-	
OPERAÇÕES DE CRÉDITO	VALOR	% SOBRE A RCL
Operações de Crédito Internas e Externas	-	
Limite definido p/Senado Federal p/ Operações de Crédito Externo e Internas	-	
Operações de Crédito por Antecipação da Receita	-	
Limite definido p/Senado Federal p/ Operações de Crédito por antecipação da Receita	-	
RESTOS A PAGAR	Restos a Pagar Empenhados e Não Liquidados do Exercício	Disponibilidade de Caixa Líquida (Após a Inscrição em Restos a Pagar Não Processados do Exercício)
Valor Total	1.989.772,65	392.203.570,10

Fonte: FIP 226 - Demonstrativo de Restos a Pagar do Exercício, FIP 215 - Balancete Mensal de Verificação

Desª. Clarice Claudino da Silva
Presidente do Tribunal de Justiça

Desª. Maria Erotides Kneip
Vice-Presidente do Tribunal de Justiça

Euzeni Paiva de Paula
Diretora Geral

Suzan Mirian dos Santos Galvão
CRC-MT - 009310/O-7

Ilman Rondon Lopes
Coordenadora Financeira

Wânia Christina Zaviasky Proença
Diretora do Departamento Financeiro

Wellington Corrêa
Coordenador de Auditoria Interna



ESTADO DE MATO GROSSO
PODER JUDICIÁRIO
RELATÓRIO DE GESTÃO FISCAL
ORÇAMENTOS FISCAL E DA SEGURIDADE SOCIAL
PERÍODO DE REFERÊNCIA : JANEIRO A DEZEMBRO/2023
QUADRIMESTRE-SETEMBRO A DEZEMBRO/2023

RCF - ANEXO V (LRF, art. 55, inciso III, alínea "a")

R\$ 100

Disponibilidade de Caixa	Disponibilidade de Caixa								
	Disponibilidade de Caixa								
	DISPONIBILIDADE DE CAIXA BRUTA (a)	OBRIGAÇÕES FINANCEIRAS				DISPONIBILIDADE DE CAIXA LÍQUIDA (ANTES DA INSCRIÇÃO EM RESTOS A PAGAR NÃO PROCESSADOS DO EXERCÍCIO) (f) = (a)-(b+c+d+e)	RESTOS A PAGAR EMPENHADOS E NÃO LIQUIDADOS DO EXERCÍCIO (g)	EMPENHOS NÃO LIQUIDADOS CANCELADOS (NÃO INSCRITOS POR INSUFICIÊNCIA FINANCEIRA)	DISPONIBILIDADE DE CAIXA LÍQUIDA (APÓS A INSCRIÇÃO EM RESTOS A PAGAR NÃO PROCESSADOS DO EXERCÍCIO) (h) = (f-g)
		Restos a Pagar Liquidados e Não Pagos		Restos a Pagar Empenhados e Não Liquidados de Exercícios Anteriores (d)	Demais Obrigações Financeiras (e)				
De Exercícios Anteriores (b)	Do Exercício (c)								
TOTAL DOS RECURSOS NÃO VINCULADOS (I)	226.601.853,37		153.255.500,23		7.684.910,70	65.661.442,44	1.989.772,65		63.671.669,79
TOTAL DOS RECURSOS VINCULADOS (II)	1.022.373.355,09	1.503.086,50	97.758.268,19	13.571.478,35	17.407.974,91	892.132.547,14	147.231.037,29		744.901.509,85
Recursos Vinculados à Previdência Social	123.045.865,20		33.928.293,99		881.583,47	88.235.987,74			88.235.987,74
Recursos Vinculados a Fundos	31.220.143,13		28.071.071,39		320.596,91	2.828.474,83			2.828.474,83
Recursos de Operações de Crédito									
Recursos de Alienação de Bens/Ativos	1.161.593,95					1.161.593,95			1.161.593,95
Recursos Extraorçamentários Vinculados a Precatórios									
Recursos Extraorçamentários Vinculados a Depósitos Judiciais									
Outros Recursos Extraorçamentários	13.063.365,99				13.063.365,99	0,00			0,00
Outros Recursos Vinculados	853.882.386,82	1.503.086,50	35.758.902,81	13.571.478,35	3.142.428,54	799.906.490,62	147.231.037,29		652.675.453,33
TOTAL (III) = (I + II)	1.248.975.208,46	1.503.086,50	251.013.768,42	13.571.478,35	25.092.885,61	957.793.989,58	149.220.809,94		808.573.179,64
assinado digitalmente Des. Clarice Claudino da Silva Presidente do Tribunal de Justiça	assinado digitalmente Des. Maria Erotides Kneip Vice-Presidente do Tribunal de Justiça				assinado digitalmente Euzeni Paiva de Paula Diretora Geral				
assinado digitalmente Suzan Mirian dos Santos Galvão Contadora CRC-MT-009310/O-7	assinado digitalmente Ilman Rondon Lopes Coordenadora Financeira				assinado digitalmente Wânia Christina Zaviasky Proença Diretora do Departamento Financeiro				
Wellington Corrêa Coordenador de Auditoria Interna									

EDITAIS

PODER JUDICIÁRIO DO ESTADO DE MATO GROSSO COMARCA DE CUIABÁ - DESEMBARGADOR JOSÉ VIDAL 1ª VARA CÍVEL DA CAPITAL EDITAL PROCESSO: 1047339-60.2022.8.11.0041 ESPÉCIE: RECUPERAÇÃO JUDICIAL (129) POLO ATIVO: MOGNO AFRICANO INVESTIMENTOS FLORESTAIS LTDA ME PESSOA(S) A SER(EM) INTIMADA(S): CREDORES/INTERESSADOS FINALIDADE: PROCEDER À INTIMAÇÃO DOS CREDORES E INTERESSADOS acerca da realização da Assembleia Geral de Credores, para deliberação sobre o plano de recuperação judicial, a ser realizada no dia 07/03/2024 (1ª convocação), e 14/03/2024 (2ª convocação), ambas às 14h (horário de Cuiabá), em ambiente virtual, por intermédio da plataforma Assembledx Ltda, com início do credenciamento às 13h (horário de Cuiabá), possuindo como ordem do dia a aprovação, rejeição ou modificação do plano de recuperação apresentado pelas devedoras. Despacho/decisão: "Visto. Ante as objeções ofertadas, CONVOCO ASSEMBLEIA GERAL DE CREDORES, para deliberação sobre o Plano de Recuperação Judicial a ser realizada nos dias 07/03/2024 (1ª convocação) e 14/03/2024 (2ª convocação), no formato virtual pela plataforma Assembledx Ltda, com início do credenciamento às 13:00 hs e início dos trabalhos às 14:00 hrs (ambos horários de Cuiabá/MT). EXPEÇA-SE EDITAL DE CONVOCAÇÃO, no qual deverá constar as determinações de praxe (inclusive com observâncias das alterações feitas pela Lei n.º 14.112/2020). Deverá constar as orientações para participação da AGC a saber: O pré cadastramento deverá ser realizado pelos credores e/ou seus representantes, EXCLUSIVAMENTE pelo e-mail do administrador judicial: judson@mpbadmjudicial.com.br, em até no máximo 24 horas de antecedência ao início do credenciamento constante no edital, indicando 01 (um) endereço eletrônico - e-mail - válido e atualizado, além do número de telefone celular, com DDD, apto a receber mensagem de texto e Whatsapp. O participante habilitado no PRÉ-CADASTRO pela Administração Judicial receberá no endereço de e-mail indicado as instruções necessárias para participação na Assembleia Virtual, com o login e a senha provisória para acesso à plataforma Digital Assembledx. Caso o participante não receba o e-mail com as informações para acesso, com o login e a senha provisória, deverá entrar em contato por um dos canais de suporte para verificação e solicitação dos dados necessários para o ingresso na plataforma. O participante responsabiliza-se pela verificação dos seus dados pessoais no momento do login, bem como pela proteção de sua senha, que é pessoal e intransferível. O participante terá à disposição um chat online e WhatsApp 48 3372-8910 a partir das 09:00hs até às 18:00hs do dia anterior ao da realização da Assembleia Geral de Credores e no dia da Assembleia Geral de Credores, no mesmo horário. O suporte por estes canais de atendimento serve somente para sanar suas dúvidas e receber apoio da equipe técnica. Somente será permitido 01 (um) acesso por login na plataforma durante a Assembleia Geral de Credores. No dia anterior à realização da Assembleia Geral de Credores, o participante DEVERÁ realizar o login na plataforma para testar seus acessos. No dia da Assembleia Geral de Credores o participante deverá estar conectado à internet por meio de uma rede segura, estável e operacional, utilizando o dispositivo de sua preferência (computador ou celular). Recomenda-se o uso de laptops ou desktops com o navegador de internet atualizado (preferencialmente sistema operacional Windows e navegador Google Chrome), bem como dispositivo backup para o caso de o dispositivo principal apresentar problemas. É imprescindível que os credores ou seus representantes, na mesma oportunidade, encaminhem, no e-mail da Administração Judicial judson@mpbadmjudicial.com.br), os documentos (atos constitutivos, procurações e qualificação/representação) que comprovem seus poderes, ou indiquem as folhas nos

autos do processo onde eles se encontram. Finalizado o procedimento de cadastramento, terá início a assembleia. Em acesso ao site da plataforma Assembledx, com o login e .2022senha recebido, o participante terá disponível a opção "Reunião", qual dará acesso direto a reunião virtual a ser realizada na plataforma "Zoom". No site da administração judicial (www.mpbadmjudicial.com.br) os credores/representantes poderão ter acesso às demais informações do processo, como plano, lista de credores etc. As informações sobre horário e local também estarão disponíveis no referido site. Após, PUBLIQUE-SE EDITAL DE CONVOCAÇÃO, com observância do artigo 36, da Lei N.º 11.101/2005, ressaltando que as despesas correm por conta da empresa em recuperação judicial (art. 36, § 3º, da Lei N.º 11.101/2005). Com o intuito de conferir maior publicidade, o EDITAL deverá ser publicado no Diário da Justiça, Diário Oficial Eletrônico do Estado, e disponibilizado pela administradora judicial em seu sítio eletrônico (www.mpbadmjudicial.com.br), com antecedência mínima de 15 dias corridos, observando-se as alterações feitas pela Lei 14.112/2020. Deverá a administradora judicial proceder à afixação da convocação da assembleia, de forma ostensiva, na sede e filiais das devedoras (artigo 36, § 1º, da Lei N.º 11.101/2005). Também deverá constar no referido Edital que os credores poderão obter cópia do plano de recuperação judicial a ser submetido à deliberação na assembleia diretamente com a administradora judicial (artigo 36, III, da Lei n.º 11.101/2005). PROVIDENCIE O SR. GESTOR JUDICIÁRIO COM URGÊNCIA a imediata publicação desta decisão, também no Diário da Justiça, juntamente com a publicação do edital, contendo o nome dos advogados que juntaram procuração nos autos, visando dar o mais amplo conhecimento da realização da referida AGC e do conteúdo desta decisão. Expeça-se o necessário, dando-se ciência ao Ministério Público. Intimem-se. Cumpra-se". Advertências: Os credores poderão obter cópia do plano de recuperação judicial a ser submetido à deliberação na assembleia diretamente com a administradora judicial, MPB ADMINISTRAÇÃO JUDICIAL, CNPJ 35.431.027/0001-13, representada JUDSON GOMES DA SILVA BASTOS, OAB/MT 8857, no endereço: Rua Mistral n. 09, Bairro Despraçado, CEP 78.048- 222, Cuiabá-MT. Ademais, no site da administração judicial (www.mpbadmjudicial.com.br) os credores/representantes poderão ter acesso às demais informações do processo, como plano, lista de credores etc. As informações sobre horário e local também estarão disponíveis no referido site. Por oportuno, os credores poderão ser representados na Assembleia Geral por mandatário ou representante legal, desde que encaminhe no e-mail da Administração Judicial judson@mpbadmjudicial.com.br), até vinte e quatro horas antes da data prevista neste instrumento convocatório, documentos (atos constitutivos, procurações e qualificação/representação) que comprovem seus poderes ou indique o ID dos autos em que ele se encontre (art. 37, § 4º, da lei 11.101/2005). E, para que chegue ao conhecimento de todos e que ninguém, no futuro, possa alegar ignorância, expediu-se o presente edital, que será afixado no lugar de costume e publicado na forma da lei. Eu, Elisângela de Souza Barros Campanholo, digitei. Cuiabá/MT, 26 de janeiro de 2024. César Adriane Leôncio Gestor Judiciário

Protocolo 1538138



Governo do Estado de Mato Grosso
Secretaria de Estado de Planejamento e Gestão

**SUPERINTENDÊNCIA DA IMPRENSA OFICIAL DO
ESTADO DE MATO GROSSO**

CENTRO POLÍTICO ADMINISTRATIVO
Rua Júlio Domingos de Campos
CEP 78050-970 - Cuiabá - Mato Grosso
CNPJ(MF) 03.507.415/0004-97

www.iomat.mt.gov.br
Acesse o portal E-Mato Grosso
www.mt.gov.br

ORIENTAÇÃO PARA PUBLICAÇÃO

De acordo com a Instrução Normativa nº 005/2008 do Diário Oficial de 27 de maio de 2008, as matérias deverão ser enviadas pelo sistema IOMATNET e no balcão da IOMAT, pessoalmente, em Pen Drive, CD-ROM ou através do correio eletrônico, publica@iomat.mt.gov.br, até as 16:00hs.

Os arquivos deverão ser em extensão .rtf, .doc ou .docx

ATENDIMENTO EXTERNO

De acordo com a Portaria nº 030/2019/SEPLAG do Diário Oficial de 05 de Abril de 2019, o atendimento é de Segunda à Sexta-feira, das 08:00hs às 12:00hs e 13:00hs às 17:00hs.

(65) 3613-8000

HINO NACIONAL

Letra de Joaquim Osório Duque Estrada e música de Francisco Manoel da Silva

Ouviram do Ipiranga as margens plácidas
De um povo heróico o brado retumbante,
E o sol da Liberdade, em raios fúlgidos,
Brilhou no céu da Pátria nesse instante.

Se o penhor dessa igualdade
Conseguimos conquistar com braço forte,
Em teu seio, ó Liberdade,
Desafia o nosso peito a própria morte!

Ó Pátria amada, Idolatrada, Salve! Salve!

Brasil, um sonho intenso, um raio vívido
De amor e de esperança à terra desce,
Se em teu formoso céu, risonho e límpido,
A imagem do Cruzeiro resplandece.

Gigante pela própria natureza,
És belo, és forte, impávido colosso,
E o teu futuro espelha essa grandeza

Terra adorada, Entre outras mil,
És tu, Brasil, Ó Pátria amada!
Dos filhos deste solo és mãe gentil,
Pátria amada, Brasil!

Deitado eternamente em berço esplêndido,
Ao som do mar e à luz do céu profundo,
Fulguras, ó Brasil, florão da América,
Iluminado ao sol do Novo Mundo!

Do que a terra mais garrida
Teus risonhos, lindos campos têm mais flores;
"Nossos bosques têm mais vida",
"Nossa vida" no teu seio "mais amores".

Ó Pátria amada, Idolatrada, Salve! Salve!

Brasil, de amor eterno seja símbolo
O lábaro que ostentas estrelado,
E diga o verde-louro desta fâmula
Paz no futuro e glória no passado.

Mas, se ergues da justiça a clava forte,
Verás que um filho teu não foge à luta,
Nem teme, quem te adora, a própria morte!

Terra adorada Entre outras mil,
És tu, Brasil, Ó Pátria amada!

Dos filhos deste solo és mãe gentil,
Pátria amada,
Brasil!

HINO DE MATO GROSSO

Decreto Nº 208 de 05 de setembro de 1983

Letra de Dom Francisco de Aquino Corrêa e música do maestro Emílio Heine

Limitando, qual novo colosso,
O ocidente do imenso Brasil,
Eis aqui, sempre em flor, Mato Grosso,
Nosso berço glorioso e gentil!

Eis a terra das minas faiscantes,
Eldorado como outros não há
Que o valor de imortais bandeirantes
Conquistou ao feroz Paiaguás!

Salve, terra de amor, terra do ouro,
Que sonhara Moreira Cabral!
Chova o céu dos seus dons o tesouro
Sobre ti, bela terra natal!

Terra noiva do Sol! Linda terra!
A quem lá, do teu céu todo azul,
Beija, ardente, o astro louro, na serra
E abençoa o Cruzeiro do Sul!

No teu verde planalto escampado,
E nos teus pantanais como o mar,
Vive solto aos milhões, o teu gado,
Em mimosas pastagens sem par!

Salve, terra de amor, terra do ouro,
Que sonhara Moreira Cabral!
Chova o céu dos seus dons o tesouro
Sobre ti, bela terra natal!

Hévea fina, erva-mate preciosa,
Palmas mil, são teus ricos florões;
E da fauna e da flora o índio goza,
A opulência em teus virgens sertões.

O diamante sorri nas grupiarias
Dos teus rios que jorram, a flux.
A hulha branca das águas tão claras,
Em cascatas de força e de luz!

Salve, terra de amor, terra do ouro,
Que sonhara Moreira Cabral!
Chova o céu dos seus dons o tesouro
Sobre ti, bela terra natal!

Dos teus bravos a glória se expande
De Dourados até Corumbá,
O ouro deu-te renome tão grande,
Porém mais nosso amor te dará!

Ouve, pois, nossas juras solenes
De fazermos em paz e união,
Teu progresso imortal como a fênix
Que ainda tímbrá o teu nobre brasão!

Salve, terra de amor, terra do ouro,
Que sonhara Moreira Cabral!
Chova o céu dos seus dons o tesouro
Sobre ti, bela terra natal!

HINO À BANDEIRA DE MATO GROSSO

Letra e música dos autores: Abel Santos Anjos Filho, Tânia Domingas do Nascimento e Hudson C. Rocha

"Uma radiante estrela exalta o céu anil
Fulgura na imensidão do meu Brasil
Constelação de áurea cultura e glórias mil
Do bravo heróico bandeirante varonil
Que descobrindo a extensa mata sobranceira
Do Centro Oeste, imensa gleba brasileira
Trouxe esperança à juventude altaneira
Delimitando a esfera verde da bandeira.

Erga aos céus oh! estandarte
De amor e união
Mato Grosso feliz
Do Brasil é o verde coração.
Belo pendão que ostenta o branco da pureza
Losango lar da paz e feminino grandeza.
Teu manto azul é o céu que encobre a natureza
De um Mato Grosso emoldurado de beleza.

No céu estampas o matiz patriarcal
E ao Sol fulguras belo esplêndido ideal
Na Terra semeando a paz universal
Para colhermos um futuro sem igual.
Erga aos céus oh! estandarte
De amor e união
Mato Grosso feliz
Do Brasil é o verde coração?"