

DIÁRIO OFICIAL



do Estado de Mato Grosso ANO CXXXIII - CUIABÁ - quarta-feira - 31 de Janeiro de 2024 Nº 28.673

PODER EXECUTIVO

ATO DO GOVERNADOR

DIVERSOS

ATO N. 74/2024

O GOVERNADOR DO ESTADO DE MATO GROSSO E O DIRETOR-PRESIDENTE DA MATO GROSSO PREVIDÊNCIA, no uso de suas atribuições legais e fundamentado no artigo 140-A, § 1º, inciso III e § 2º da Constituição Estadual de MT, bem como artigo 6º, caput, da Emenda Constitucional Estadual n. 92/20 e artigo 4º, incisos I a V, §§ 1º, 2º, 3º, 6º, inciso I e § 7º, inciso I da Emenda Constitucional Federal n. 103/19, mais as disposições da Lei Complementar n. 50, de 01 de outubro de 1998 e suas alterações c/c art. 24, da Emenda Constitucional Federal n. 103, de 13 de novembro de 2019, com proventos integrais, calculados com base na última remuneração, bem como o teor do Processo nº 2024.4.00880, da Mato Grosso Previdência, resolve **Aposentar, Voluntariamente, por Tempo de Contribuição, o (a) Sr (a). MARIA PROCOPIO PINHEIRO CRISTOVAM**, portador (a) do RG nº 11609071/SSP/SP e do CPF nº 033.723.718-28, servidor (a) NOMEADO EFETIVO (a), no cargo de APOIO ADM EDUC PROFISSIONALIZADO-30 B-09, 30 horas semanais de trabalho, contando com 31 Anos, 6 Meses e 23 Dias de tempo total de contribuição, contados até 01 de dezembro de 2023, lotado (a) na SECRETARIA DE ESTADO DE EDUCACAO, no município de CUIABA /MT.

Palácio Paiaguás, em Cuiabá - MT, 29 de Janeiro de 2024.

Mauro Mendes

Governador do Estado
(Original Assinado)

Elliton Oliveira de Souza

Diretor-Presidente da MTPREV
(Original Assinado)

Protocolo 1538559

ATO N. 75/2024

O GOVERNADOR DO ESTADO DE MATO GROSSO E O DIRETOR-PRESIDENTE DA MATO GROSSO PREVIDÊNCIA, no uso de suas atribuições legais e fundamentado no disposto no artigo 40, § 1º redação dada pela Emenda Constitucional Federal nº 103, de 12 de novembro de 2019, bem como seu inciso II, redação dada pela Emenda Constitucional Federal nº 88, de 07 de maio de 2015 c/c artigo 140-A, § 1º, inciso I e § 2º, inciso II da Constituição Estadual de MT, redação dada pela Emenda Constitucional Estadual n. 92/20 e ainda nos termos dos artigos 1º e 2º, incisos I a V da LCF nº 152, de 03 de dezembro de 2015, mais as disposições da Lei Complementar n. 50, de 01 de outubro de 1998 e suas alterações, bem como o teor do Processo nº 2024.4.00882, do Mato Grosso Previdência, resolvem **Aposentar, Compulsoriamente, com proventos proporcionais, o (a) Sr (a). MARIO GONCALVES DA SILVA**, portador (a) do RG nº 733278/SDS/PE e do CPF nº 128.707.144-91, servidor (a) NOMEADO EFETIVO (a), no cargo de PROFESSOR EDUC. BASICA C-03, 30 horas semanais de trabalho, contando com 13 Anos, 10 Meses e 29 Dias de tempo total de contribuição, contados até 14 de janeiro de 2024, lotado (a) na SECRETARIA DE ESTADO DE EDUCACAO, no município de CUIABA /MT.

Palácio Paiaguás, em Cuiabá - MT, 29 de Janeiro de 2024.

Mauro Mendes

Governador do Estado
(Original Assinado)

Elliton Oliveira de Souza

Diretor-Presidente da MTPREV
(Original Assinado)

Protocolo 1538560

GOVERNO DO ESTADO DE MATO GROSSO

SEPLAG

SECRETARIA DE ESTADO DE
PLANEJAMENTO E GESTÃO

IOMAT

SUPERINTENDÊNCIA DA IMPRENSA
OFICIAL DO ESTADO DE MATO GROSSO

CENTRO POLÍTICO ADMINISTRATIVO

Rua Júlio Domingos de Campos
CEP 78050-970 Cuiabá - Mato Grosso
CNPJ(MF) 03.507.415/0004-97
FONE: (65) 3613-8000

E-mail:

publica@iomat.mt.gov.br

Visite nosso Portal:
www.iomat.mt.gov.br

Acesse o Portal E-Mato Grosso
www.mt.gov.br

Mauro Mendes Ferreira

Governador do Estado

Otaviano Olavo Pivetta

Vice-Governador

Secretário-Chefe da Casa Civil Fabio Paulino Garcia
Secretário-Chefe de Gabinete do Governador Jordan Espindola dos Santos
Secretária de Estado de Agricultura Familiar Aparecida Maria Borges Bezerra
Secretária de Estado de Assistência Social e Cidadania Grasielle Paes da Silva Bugalho
Secretário de Estado de Ciência, Tecnologia e Inovação Allan Kardec Pinto Acosta Benitez
Secretário de Estado de Cultura, Esporte e Lazer Jefferson Carvalho Neves
Secretário de Estado de Desenvolvimento Econômico Cesar Alberto Miranda Lima dos Santos Costa
Secretário de Estado de Educação Alan Resende Porto
Secretário de Estado de Fazenda Rogério Luiz Gallo
Secretário de Estado de Infraestrutura e Logística Marcelo de Oliveira e Silva
Secretária de Estado de Meio Ambiente Mauren Lazzaretti
Secretário de Estado de Planejamento e Gestão Basilio Bezerra Guimarães dos Santos
Secretário de Estado de Saúde Gilberto Gomes Figueiredo
Secretário de Estado de Segurança Pública CEL. PM César Augusto de Camargo Roveri
Secretária de Estado de Comunicação Laice Souza Aiza de Oliveira
Procurador-Geral do Estado Francisco de Assis da Silva Lopes
Secretário Controlador-Geral do Estado Paulo Farias Nazareth Netto
Secretário de Estado do Escritório de Representação do Estado de Mato Grosso em Brasília/DF Leonardo Ribeiro Albuquerque

ATO N. 76/2024

O GOVERNADOR DO ESTADO DE MATO GROSSO E O DIRETOR-PRESIDENTE DA MATO GROSSO PREVIDÊNCIA, no uso de suas atribuições legais e fundamentado no disposto no artigo 40, § 1º redação dada pela Emenda Constitucional Federal nº 103, de 12 de novembro de 2019, bem como seu inciso II, redação dada pela Emenda Constitucional Federal nº 88, de 07 de maio de 2015 c/c artigo 140-A, § 1º, inciso I e § 2º, inciso II da Constituição Estadual de MT, redação dada pela Emenda Constitucional Estadual n. 92/20 e ainda nos termos dos artigos 1º e 2º, incisos I a V da LCF nº 152, de 03 de dezembro de 2015, mais as disposições da Lei Complementar n. 50, de 01 de outubro de 1998 e suas alterações, bem como o teor do Processo nº 2024.4.00883, do Mato Grosso Previdência, resolvem **Aposentar, Compulsoriamente, com proventos proporcionais, o (a) Sr (a). UDO REINHARD PEDDE**, portador (a) do RG nº 20424914/SSP/MT e do CPF nº 085.878.760-15, servidor (a) NOMEADO EFETIVO (a), no cargo de PROFESSOR EDUC. BASICA C-08, 30 horas semanais de trabalho, contando com 22 Anos, 1 Mês e 23 Dias de tempo total de contribuição, contados até 14 de dezembro de 2023, lotado (a) na SECRETARIA DE ESTADO DE EDUCACAO, no município de CUIABA / MT.

Palácio Paiaguás, em Cuiabá - MT, 29 de Janeiro de 2024.

Mauro Mendes
Governador do Estado
(Original Assinado)

Elilton Oliveira de Souza
Diretor-Presidente da MTPREV
(Original Assinado)

Protocolo 1538562

ATO N. 77/2024

O GOVERNADOR DO ESTADO DE MATO GROSSO E O DIRETOR-PRESIDENTE DA MATO GROSSO PREVIDÊNCIA, no uso de suas atribuições legais e fundamentado no disposto no artigo 40, § 1º redação dada pela Emenda Constitucional Federal nº 103, de 12 de novembro de 2019, bem como seu inciso II, redação dada pela Emenda Constitucional Federal nº 88, de 07 de maio de 2015 c/c artigo 140-A, § 1º, inciso I e § 2º, inciso II da Constituição Estadual de MT, redação dada pela Emenda Constitucional Estadual n. 92/20 e ainda nos termos dos artigos 1º e 2º, incisos I a V da LCF nº 152, de 03 de dezembro de 2015, mais as disposições da Lei Complementar n. 50, de 01 de outubro de 1998 e suas alterações, bem como o teor do Processo nº 2024.4.00884, do Mato Grosso Previdência, resolvem **Aposentar, Compulsoriamente, com proventos proporcionais, o (a) Sr (a). DIONE SANTOS BARRETO**, portador (a) do RG nº 4003655992/SJS/RS e do CPF nº 167.502.250-04, servidor (a) NOMEADO EFETIVO (a), no cargo de PROFESSOR EDUC. BASICA C-06, 30 horas semanais de trabalho, contando com 16 Anos, 6 Meses e 3 Dias de tempo total de contribuição, contados até 23 de janeiro de 2024, lotado (a) na SECRETARIA DE ESTADO DE EDUCACAO, no município de CUIABA /MT.

Palácio Paiaguás, em Cuiabá - MT, 29 de Janeiro de 2024.

Mauro Mendes
Governador do Estado
(Original Assinado)

Elilton Oliveira de Souza
Diretor-Presidente da MTPREV
(Original Assinado)

Protocolo 1538564

ATO N. 72/2024

O GOVERNADOR DO ESTADO DE MATO GROSSO E O COMANDANTE-GERAL DO CORPO DE BOMBEIROS DO ESTADO DE MATO GROSSO, no uso de suas atribuições legais, e fundamentado no Art. 42, § 1º, da Constituição Federal e Art. 144, da Constituição Estadual, mais os Arts. 145, inciso I e 146, inciso II, todos da Lei Complementar nº 555, de 29 de dezembro de 2014 e as disposições da Lei Complementar nº 541, de 03 de julho de 2014, bem como o teor do Processo nº 2024.4.00877, da Mato Grosso Previdência e Proposta nº 724/2023, resolve **Transferir, Compulsoriamente, para a Inatividade, mediante Reserva Remunerada, o (a) Sr (a). VALDIR BATISTA DOS SANTOS**, portador (a) do RG nº 000.507/CBM/MT e do CPF nº 568.492.301-15, SEGUNDO TENENTE LC 541/2014 N-003, contando com tempo total de 30 Anos, 7 Meses e 18 Dias de contribuição, e, destes, 29 Anos de efetivo serviço, contados até 13 de dezembro de 2023, lotado (a) no (a) CORPO DE BOMBEIRO MILITAR,

município de CUIABA /MT.

Palácio Paiaguás, em Cuiabá - MT, 29 de Janeiro de 2024.

Mauro Mendes
Governador do Estado
(Original Assinado)

Cel BM Alessandro Borges Ferreira
Comandante - Geral do Bombeiro Militar
(Original Assinado)

Protocolo 1538565

ATO N. 73/2024

O GOVERNADOR DO ESTADO DE MATO GROSSO E O COMANDANTE-GERAL DA POLÍCIA MILITAR DO ESTADO DE MATO GROSSO, no uso de suas atribuições legais, e fundamentado a Constituição Federal em seus artigos 22, inciso XXI redação dada pela EC nº 103/2019 e arts. 42, § 1º e 142, § 3º, inciso X, com fundamento na Lei Complementar Estadual n.º 555/2014, arts. 145, inciso II, 147, inciso I alíneas "a" ou "b" e inciso II, alíneas "a" ou "b", artigo 24-G, inciso I do Decreto-Lei n.º 667/1969, redação dada pela Lei n.º 13.954/2019, conforme Resolução de Consulta nº 18/2022-PP, processo nº 7.651-1/2022 do TCE/MT c/c decisão do Colégio de Procuradores, nos autos nº 2.859/PPGE/2023 (SIGADOC PM-PRO2023/03038), EMENTA DA DECISÃO Nº 32/PPGE/2023 e, ainda art. 24-F do mencionado Decreto-Lei n.º 667/1969, alterado pela Lei n.º 13.954/2019, bem como o teor do Processo nº 2024.4.00878, da Mato Grosso Previdência, resolve **Transferir para a Inatividade, a pedido, com proventos proporcionais, mediante Reserva Remunerada, o (a) Sr (a). AGMAR MARTINS RODRIGUES**, portador (a) do RG nº 881087/PM/MT e do CPF nº 005.530.02600, PRIMEIRO SARGENTO LC 541/2014 N-003, contando com tempo total de 26 Anos, 4 Meses e 3 Dias de serviço, e, destes, 25 Anos, 6 Meses e 3 Dias de efetivo serviço, contados até 29 de Janeiro de 2024., lotado (a) no (a) POLICIA MILITAR DO ESTADO DE MATO GROSSO, município de CUIABA /MT.

Palácio Paiaguás, em Cuiabá - MT, 29 de Janeiro de 2024.

Mauro Mendes
Governador do Estado
(Original Assinado)

Cel PM Alexandre Corrêa Mendes
Comandante - Geral da Polícia Militar
(Original Assinado)

Protocolo 1538566

ATO N. 66/2024

O GOVERNADOR DO ESTADO DE MATO GROSSO E O COMANDANTE GERAL DO CORPO DE BOMBEIROS MILITAR DO ESTADO DE MATO GROSSO, no uso de suas atribuições legais, e fundamentado na Constituição Federal em seus artigos 22, inciso XXI redação dada pela EC nº 103/2019 e arts. 42, § 1º e 142, § 3º, inciso X, com fundamento na Lei Complementar Estadual n.º 555/2014, arts. 145, inciso II, 147, inciso I alíneas "a" ou "b" e inciso II, alíneas "a" ou "b", artigo 24-G, inciso I do Decreto-Lei n.º 667/1969, redação dada pela Lei n.º 13.954/2019, conforme Resolução de Consulta nº 18/2022-PP, processo nº 7.651- 1/2022 do TCE/MT c/c decisão do Colégio de Procuradores, nos autos nº 2.859/PPGE/2023 (SIGADOC PM-PRO-2023/03038), EMENTA DA DECISÃO Nº 32/PPGE/2023 e, ainda art. 24-F do mencionado Decreto-Lei n.º 667/1969, alterado pela Lei n.º 13.954/2019, bem como o teor do Processo nº 2024.4.00871, da Mato Grosso Previdência, resolve **Transferir para a Inatividade, a pedido, com proventos proporcionais, mediante Reserva Remunerada, o (a) Sr (a). SERGIO EMENEGILDO PEREIRA**, portador (a) do RG nº 000.727/CBM/MT e do CPF nº 862.014.501-06, SUB-TENENTE LC 541/2014 N-003, contando com tempo total de 25 Anos, 7 Meses e 3 Dias de serviço, e, destes, 25 Anos, 7 Meses e 3 Dias de efetivo serviço, contados até 29 de Janeiro de 2024, lotado (a) no (a) CORPO DE BOMBEIRO MILITAR, município de CUIABA /MT.

Palácio Paiaguás, em Cuiabá - MT, 29 de Janeiro de 2024.

Mauro Mendes
Governador do Estado
(Original Assinado)

Cel BM Alessandro Borges Ferreira
Comandante - Geral do Bombeiro Militar
(Original Assinado)

Protocolo 1538570

ATO N. 67/2024

O GOVERNADOR DO ESTADO DE MATO GROSSO E O COMANDANTE-GERAL DO CORPO DE BOMBEIROS DO ESTADO DE MATO GROSSO, no uso de suas atribuições legais, e fundamentado no Art. 42, § 1º, da Constituição Federal e Art. 144, da Constituição Estadual, mais os Arts. 145, inciso I e 146, inciso II, todos da Lei Complementar nº 555, de 29 de dezembro de 2014 e as disposições da Lei Complementar nº 541, de 03 de julho de 2014, bem como o teor do Processo nº 2024.4.00872, da Mato Grosso Previdência e Proposta nº 725/2023, resolve **Transferir, Compulsoriamente, para a Inatividade, mediante Reserva Remunerada**, o (a) Sr (a). **WILSON RIBEIRO DE FRANCA**, portador (a) do RG nº 000.469/CBM/MT e do CPF nº 442.357.711-91, SEGUNDO TENENTE LC 541/2014 N-003, contando com tempo total de 31 Anos e 5 Dias de contribuição, e, destes, 28 Anos, 1 Mês e 27 Dias de efetivo serviço, contados até 09 de fevereiro de 2023, lotado (a) no (a) CORPO DE BOMBEIRO MILITAR, município de CUIABA /MT.

Palácio Paiaguás, em Cuiabá - MT, 29 de Janeiro de 2024.

Mauro Mendes
Governador do Estado
(Original Assinado)

Cel BM Alessandro Borges Ferreira
Comandante - Geral do Bombeiro Militar
(Original Assinado)

Protocolo 1538571

ATO N. 68/2024

O GOVERNADOR DO ESTADO DE MATO GROSSO E O COMANDANTE-GERAL DO CORPO DE BOMBEIROS DO ESTADO DE MATO GROSSO, no uso de suas atribuições legais, e fundamentado no Art. 42, § 1º, da Constituição Federal e Art. 144, da Constituição Estadual, mais os Arts. 145, inciso I e 146, inciso II, todos da Lei Complementar nº 555, de 29 de dezembro de 2014 e as disposições da Lei Complementar nº 541, de 03 de julho de 2014, bem como o teor do Processo nº 2024.4.00873, da Mato Grosso Previdência e Proposta nº 727/2023, resolve **Transferir, Compulsoriamente, para a Inatividade, mediante Reserva Remunerada**, o (a) Sr (a). **JOATAN JOLAR MARQUES FONTES**, portador (a) do RG nº 000.563/CBM/MT e do CPF nº 384.087.321-53, SEGUNDO TENENTE LC 541/2014 N-003, contando com tempo total de 30 Anos, 7 Meses e 1 Dia de contribuição, e, destes, 26 Anos de efetivo serviço, contados até 22 de maio de 2023, lotado (a) no (a) CORPO DE BOMBEIRO MILITAR, município de CUIABA /MT.

Palácio Paiaguás, em Cuiabá - MT, 29 de Janeiro de 2024.

Mauro Mendes
Governador do Estado
(Original Assinado)

Cel BM Alessandro Borges Ferreira
Comandante - Geral do Bombeiro Militar
(Original Assinado)

Protocolo 1538573

ATO N. 69/2024

O GOVERNADOR DO ESTADO DE MATO GROSSO E O COMANDANTE-GERAL DA POLÍCIA MILITAR DO ESTADO DE MATO GROSSO, no uso de suas atribuições legais, e fundamentado no Art. 42, § 1º, da Constituição Federal e Art. 144, da Constituição Estadual, mais os Arts. 145, inciso I e 146, inciso II, todos da Lei Complementar nº 555, de 29 de dezembro de 2014 e as disposições da Lei Complementar nº 541, de 03 de julho de 2014, bem como o teor do Processo nº 2024.4.00874, da Mato Grosso Previdência e Proposta nº 729/2024, resolve **Transferir, Compulsoriamente, para a Inatividade, mediante Reserva Remunerada**, o (a) Sr (a). **CLEBERSON RODRIGUES**, portador (a) do RG nº 879580/PM/MT e do CPF nº 805.549.621-87, CORONEL LC 541/2014 N-003, contando com tempo total de 31 Anos, 3 Meses e 11 Dias de contribuição, e, destes, 28 Anos e 7 Dias de efetivo serviço, contados até 21 de janeiro de 2024,

lotado (a) no (a) POLICIA MILITAR DO ESTADO DE MATO GROSSO, município de CUIABA /MT.

Palácio Paiaguás, em Cuiabá - MT, 29 de Janeiro de 2024.

Mauro Mendes
Governador do Estado
(Original Assinado)

Cel PM Alexandre Corrêa Mendes
Comandante - Geral da Polícia Militar
(Original Assinado)

Protocolo 1538575

ATO N. 70/2024

O GOVERNADOR DO ESTADO DE MATO GROSSO E O COMANDANTE-GERAL DO CORPO DE BOMBEIROS DO ESTADO DE MATO GROSSO, no uso de suas atribuições legais, e fundamentado no Art. 42, § 1º, da Constituição Federal e Art. 144, da Constituição Estadual, mais os Arts. 145, inciso I e 146, inciso II, todos da Lei Complementar nº 555, de 29 de dezembro de 2014 e as disposições da Lei Complementar nº 541, de 03 de julho de 2014, bem como o teor do Processo nº 2024.4.00875, da Mato Grosso Previdência e Proposta nº 726/2023, resolve **Transferir, Compulsoriamente, para a Inatividade, mediante Reserva Remunerada**, o (a) Sr (a). **MARIO MARCELO SOUZA DE OLIVEIRA**, portador (a) do RG nº 000.694/CBM/MT e do CPF nº 522.863.391-04, SEGUNDO TENENTE LC 541/2014 N-003, contando com tempo total de 30 Anos, 7 Meses e 10 Dias de contribuição, e, destes, 26 Anos, 2 Meses e 4 Dias de efetivo serviço, contados até 10 de julho de 2023, lotado (a) no (a) CORPO DE BOMBEIRO MILITAR, município de CUIABA /MT.

Palácio Paiaguás, em Cuiabá - MT, 29 de Janeiro de 2024.

Mauro Mendes
Governador do Estado
(Original Assinado)

Cel BM Alessandro Borges Ferreira
Comandante - Geral do Bombeiro Militar
(Original Assinado)

Protocolo 1538576

ATO N. 71/2024

O GOVERNADOR DO ESTADO DE MATO GROSSO E O COMANDANTE-GERAL DO CORPO DE BOMBEIROS DO ESTADO DE MATO GROSSO, no uso de suas atribuições legais, e fundamentado no Art. 42, § 1º, da Constituição Federal e Art. 144, da Constituição Estadual, mais os Arts. 145, inciso I e 146, inciso II, todos da Lei Complementar nº 555, de 29 de dezembro de 2014 e as disposições da Lei Complementar nº 541, de 03 de julho de 2014, bem como o teor do Processo nº 2024.4.00876, da Mato Grosso Previdência e Proposta nº 728/2023, resolve **Transferir, Compulsoriamente, para a Inatividade, mediante Reserva Remunerada**, o (a) Sr (a). **MAURO SANTOS DE ALMEIDA**, portador (a) do RG nº 000.698/CBM/MT e do CPF nº 502.765.571-15, SEGUNDO TENENTE LC 541/2014 N-003, contando com tempo total de 30 Anos, 6 Meses e 2 Dias de contribuição, e, destes, 26 Anos, 5 Meses e 25 Dias de efetivo serviço, contados até 22 de dezembro de 2023, lotado (a) no (a) CORPO DE BOMBEIRO MILITAR, município de CUIABA /MT.

Palácio Paiaguás, em Cuiabá - MT, 29 de Janeiro de 2024.

Mauro Mendes
Governador do Estado
(Original Assinado)

Cel BM Alessandro Borges Ferreira
Comandante - Geral do Bombeiro Militar
(Original Assinado)

Protocolo 1538577

SECRETARIAS

SECRETARIA DE ESTADO DA CASA CIVIL

EXTRATO DO 4º TERMO ADITIVO AO CONTRATO Nº 002/2020/
CASACIVIL/MT

CASACIVIL-PRO-2022/06635

CONTRATANTE: Casa Civil do Estado de Mato Grosso - CNPJ 03.507.415/00307-30.

CONTRATADA: Imprensa Nacional - CNPJ 04.196.645/0001-00.

OBJETO: Em conformidade com as motivações administrativas constantes no processo CASACIVIL-PRO-2022/06635, o presente termo tem como escopo prorrogar a vigência do contrato 002/2020/CCV, pelo período de mais 12 (doze) meses. Cujo objeto contratado é prestação de serviços de Publicação no Diário Oficial da União, inclusive em suplemento, de atos oficiais e demais matérias de interesse do contratante.

FUNDAMENTAÇÃO LEGAL: Com base no artigo 57, inciso II, da Lei 8.666/93.

DA VIGÊNCIA: Fica prorrogada a vigência do referido contrato pelo período de 12 (doze) meses, com início em 02/03/2024 a 02/03/2025.

DOTAÇÃO ORÇAMENTÁRIA:

UO: 04101

UG: 001

Projeto/Atividade: 2014

Fonte: 1.500.0000/1.501.0100

Natureza de despesa: 3.3.90.39

VALOR TOTAL: O valor total do contrato é de R\$ 38.920,00 (trinta e oito mil e novecentos e vinte reais).

DATA DA ASSINATURA: 29/01/2024

RATIFICAÇÃO: Ficam ratificadas as demais cláusulas do contrato inicial, bem como os demais termos aditivos e apostilamentos.

ASSINAM: MARILZA APARECIDA PELEGRINI - Secretária Adjunta de Administração Sistêmica (em substituição) - CASA CIVIL DO ESTADO DE MATO GROSSO e **ELIZABETH SOUSA CAGLIARI HERNANDES** - Representante da IMPRENSA NACIONAL.

Cuiabá/MT 29 de janeiro de 2024

MARILZA APARECIDA PELEGRINI

SECRETÁRIA ADJUNTA DE ADMINISTRAÇÃO SISTÊMICA (em substituição) - CASA CIVIL/MT
Portaria n. 004/2024/CASACIVIL
(Original assinado)

Protocolo 1538540

EXTRATO DO 2º TERMO ADITIVO AO CONTRATO Nº 004/2022/
CASACIVIL

CASACIVIL-PRO-2021/01563

CONTRATANTE: CASA CIVIL DO ESTADO DE MT- CNPJ 03.507.415/0007-30.

CONTRATADA: A. M. DE ABREU EIRELI- CNPJ 18.523.063/0001- 98.

OBJETO: Em conformidade com as motivações administrativas constantes no processo CASACIVIL-PRO-2021/01563, este instrumento versa sobre a prorrogação do Contrato n.º 004/2022/CASACIVIL/MT, por mais **12 (doze) meses**, que tem por objeto contratação de empresa especializada na prestação de serviços continuados de manutenção preventiva e corretiva (inclusive fornecimento de peças) em aparelhos de ar condicionado.

FUNDAMENTAÇÃO LEGAL: Com base no artigo 57, inciso II, da Lei 8.666/93.

DOTAÇÃO ORÇAMENTÁRIA:

Unidade Orçamentaria: 04101

Unidade Gestora: 0001

Projeto/atividade: 2005

Fonte: 1.500.0000/1.501.0100

Natureza de Despesa: 33.90.39.071

VIGÊNCIA: Fica prorrogado o prazo de vigência contratual por mais 12 (doze) meses, com início em 03/03/2024 e término em 03/03/2025.

VALOR: O valor atual do contrato é de **R\$ 94.505,40 (Noventa e quatro mil, quinhentos e cinco reais e quarenta centavos)**, conforme o respectivo Termo.

DATA DA ASSINATURA: 17 de janeiro de 2024.

RATIFICAÇÃO: Ficam ratificadas todas as demais cláusulas e condições no termo do contrato originário, seus aditivos e apostilamentos, não alterados pelo presente termo.

ASSINAM:

MARILZA APARECIDA PELEGRINI- CASA CIVIL DO ESTADO DE MATO GROSSO

ANA MARIA DE ABREU- representante legal da empresa - **A. M. DE ABREU EIRELI**.

Cuiabá/MT 17 de janeiro de 2024

MARILZA APARECIDA PELEGRINI

SECRETÁRIA ADJUNTA DE ADMINISTRAÇÃO SISTÊMICA - CASA CIVIL/MT
EM SUBSTITUIÇÃO LEGAL
Portaria n. 004/2024/CASACIVIL
(Original assinado)

Protocolo 1538542

EXTRATO DO 1º TERMO DE APOSTILAMENTO AO CONTRATO Nº
058/2023/CCV

PROCESSO: CASACIVIL-PRO-2023/14708

CONTRATANTE: CASA CIVIL DO ESTADO DE MATO GROSSO - CNPJ:03.507.415/0007-30

CONTRATADA: LED WAVE PAINÉIS ELETRÔNICOS LTDA - CNPJ:13.045.186/0001-47

OBJETO: O presente Termo de Apostilamento tem como objetivo a correção de erro material dos dados abaixo relacionados:

a) DO TÍTULO DO CONTRATO: Descrito erroneamente no Contrato n.º 058/2023/CASACIVIL-

PREGÃO ELETRÔNICO Nº 009/2023/CASACIVIL, e na publicação no D.O.E 28651, de 29/12/2023, pg. 12:

ONDE SE LÊ: "CONTRATO Nº 058/2023/CASACIVIL - PREGÃO ELETRÔNICO nº 009/2023/CASACIVIL".

LEIA-SE: CONTRATO Nº 058/2023/CASA CIVIL - ADESÃO PARTÍCIPE A ARP nº 001/2023/CASACIVIL MT - PREGÃO ELETRÔNICO Nº 007/2023/ CASACIVIL.

b) NA CLAUSULA SEGUNDA DO CONTRATO - Especificações do Objeto, item 2.1:

ONDE SE LÊ: "Os preços do objeto contratado são os obtidos no certame licitatório nº 009/CASACIVIL/2023, (...)".

LEIA-SE: Os preços do objeto contratado, são os obtidos no certame licitatório nº 007/2023/CASACIVIL.

FUNDAMENTO LEGAL: Fundamentado na Lei Federal nº 14.133/2021, e pelo Decreto Estadual nº 1.525/2022, Art. 277, e alterações.

DOTAÇÃO ORÇAMENTÁRIA:

U.O: 04101

UNIDADE GESTORA: 001

PROJETO ATIVIDADE: 2009

FONTE: 1500.0000/ 1501.0100

NATUREZA DE DESPESA: 4.4.90.52

DATA DA ASSINATURA: 25.01.2024

ASSINAM: MARILZA APARECIDA PELEGRINI - CASA CIVIL DO ESTADO DE MATO GROSSO e **IZABELLA AMARAL BRITO FERREIRA ESPER** - Representante da empresa LED WAVE PAINÉIS ELETRÔNICOS LTDA.

MARILZA APARECIDA PELEGRINI.

SECRETÁRIA ADJUNTA DE ADMINISTRAÇÃO SISTÊMICA (EM SUBSTITUIÇÃO LEGAL)
PORTARIA Nº004/2024/CCV
CASA CIVIL-MT
(Original assinado)

Protocolo 1538545

PORTARIA Nº 02/2024/CASA CIVIL

O SECRETÁRIO CHEFE DA CASA CIVIL, no uso de suas atribuições que lhe são conferidas pelos artigos 69 e 75, §1º da Lei Complementar nº 207, de 29/12/2004, alterada pela Lei Complementar nº 213, de 09/07/2005;

Considerando a solicitação de prorrogação de prazo, formulada e fundamentada pelo responsável da Comissão Processante, para continuidade aos trabalhos elucidativos do Processo Administrativo Disciplinar nº 001/2023, CASA CIVIL - PRO 2023/00433;

Considerando o Princípio do Contraditório e da Ampla Defesa, com fulcro no art. 5º, inciso LV da Constituição Federal;

R E S O L V E:

Art. 1º - CONCEDER prorrogação de prazo de 60 (sessenta) dias, a contar do dia 27/01/2024, para conclusão do sobredito Processo Administrativo Disciplinar, pelos motivos carregados aos autos;

Art. 2º - MANTER os atuais membros da Comissão Processante, instituída pelas Portaria nº164/2022/2023/CASACIVIL-COR, publicada no Diário Oficial do dia 16 de janeiro de 2023, Portaria nº 03/2023/CASA CIVIL, publicada no Diário Oficial do dia 13 de abril de 2023, Portaria nº 09/2023/ CASA CIVIL, publicada no Diário Oficial do dia 10 de novembro de 2023, para dar continuidade aos trabalhos no Processo Administrativo Disciplinar supracitado.

Art. 3º - Registre-se. Publique-se. CUMPRA-SE.

Cuiabá-MT, 30 de janeiro de 2024.

FABIO GARCIA

Secretário -Chefe da Casa Civil

Protocolo 1538682

SEPLAG

SECRETARIA DE ESTADO DE PLANEJAMENTO E GESTÃO

ATO ADMINISTRATIVO Nº 317/SEPLAG/2024

A SECRETÁRIA ADJUNTA DE GESTÃO DE PESSOAS DA SECRETARIA DE ESTADO DE PLANEJAMENTO E GESTÃO, no uso de suas atribuições legais, considerando o disposto no art. 3º, inciso II, da Lei Complementar nº 239, de 28.12.2005; considerando a Portaria nº 084/2020/SEPLAG publicada no Diário Oficial do Estado de 17 de setembro de 2020; considerando o disposto na Lei Complementar nº 407, de 30 de junho de 2010, ALTERADA PELAS LEIS: Lei Complementar nº 436, de 13 de outubro de 2011; Lei Complementar nº 464, de 08 de maio de 2012; Lei Complementar nº 494, de 15 de abril de 2013; Lei Complementar nº 540, de 03 de julho de 2014; Lei Complementar nº 565, de 13 de maio de 2015, Lei Complementar nº 575, de 12 de fevereiro de 2016 e Lei Complementar nº 597, de 24 de outubro de 2017; em cumprimento de decisão judicial proferida nos autos n.º 1027228-60.2019.8.11.0041, nos termos do Despacho nº 03072/2024/GCVF/SEPLAG, juntada no Processo nº SEPLAG-PRO-2023/12441, do servidor ^a PULQUÉRIO NETO SOARES DA SILVA, Matrícula n.º 44135/01 - Cargo: INVESTIGADOR DE POLÍCIA - APOSENTADO, resolve:

Art. 1º CONCEDER Progressão Vertical - PV, para o Nível 07, a partir de 01/12/2011, somente com efeitos funcionais.

Art. 2º CONCEDER Progressão Vertical - PV, para o Nível 08, a partir de 01/12/2014, somente com efeitos funcionais.

Art. 3º CONCEDER Progressão Vertical - PV, para o Nível 09, a partir de 01/12/2017, somente com efeitos funcionais.

Art. 2º Este Ato Administrativo entra em vigor na data de sua publicação. Secretaria de Estado de Planejamento e Gestão, em Cuiabá, 29 de janeiro de 2024.

Original Assinado

TATIANA LAURA GUEDES LIBARDI

Secretária Adjunta de Gestão de Pessoas, Desenvolvimento e Relações de Trabalho
SEPLAG/MT (Em substituição)

Protocolo 1538544

CONCURSO PÚBLICO PARA PROVIMENTO DE CARGO EFETIVO DE DELEGADO DE POLÍCIA, ESCRIVÃO DE POLÍCIA E INVESTIGADOR DE POLÍCIA

EDITAL COMPLEMENTAR N. 189 AO EDITAL N. 002/2009 - SAD/MT, DE 27 DE JULHO DE 2009.

O SECRETÁRIO DE ESTADO DE PLANEJAMENTO E GESTÃO, no uso de suas atribuições legais e, em cumprimento à decisão judicial n. 00020160-91.2010.811.0041 - Terceira Vara Especializada da Fazenda Pública da Comarca de Cuiabá/MT, torna pública a convocação para realização da segunda fase - Prova Oral do Concurso Público para Provimento do Cargo e Formação de Cadastro de Reserva para o Cargo de Delegado de Polícia.

1. DA CONVOCAÇÃO PARA REALIZAÇÃO DA SEGUNDA FASE - PROVA ORAL

1.1 O candidato abaixo relacionado está convocado a realizar a Segunda Fase - Prova Oral:

201- Delegado de Polícia		
INSC	NOME	RG
62916	Romulo Benvenuti Schifer (ordem judicial)	30*****02 SSP/RS

2. DAS CONDIÇÕES DE REALIZAÇÃO DA PROVA ORAL

2.1 A Segunda Fase - Prova Oral, de caráter eliminatório e classificatório, será realizada na Cidade de Cuiabá/MT, no dia **27 de abril de 2024, às 10 horas**, na Academia de Polícia Judiciária Civil do Estado de Mato Grosso - ACADEPOL, sito a Av. Dr. Meirelles, s/nº, Bairro: São João Del Rei (ao lado do ETA - Tijucal), Cuiabá/MT, CEP: 78.093-000.

2.2 O candidato convocado, deverá observar as normas e procedimentos para a realização da Segunda Fase - Prova Oral, constantes no Edital Complementar n. 69, de 10 de Maio de 2011.

2.3 O candidato que deixar de comparecer no local, data e horário indicado será considerado ausente e automaticamente eliminado do Concurso Público.

Cuiabá/MT, 29 de janeiro de 2024.

(Assinado digitalmente)

BASÍLIO BEZERRA GUIMARÃES DOS SANTOS
Secretário de Estado de Planejamento e Gestão

Protocolo 1538580

SECRETARIA DE ESTADO DE PLANEJAMENTO E GESTÃO
EDITAL Nº 002/2024/SEPLAG DE CONVOCAÇÃO PARA
APRESENTAÇÃO AO PROCESSO SELETIVO SIMPLIFICADO Nº
003/2023/SEPLAG

O SECRETÁRIO DE ESTADO DE PLANEJAMENTO E GESTÃO, no uso de suas atribuições legais e em cumprimento às normas previstas no art. 37, IX, da Constituição Federal, na Lei Complementar Estadual nº 04, de 15 de outubro de 1990 e na Lei Complementar Estadual nº 600, de 19 de dezembro de 2017, bem como em razão das determinações contidas no Termo de Compromisso de Ajustamento de Conduta nº 01/2021 e de acordo com o Edital de Processo Seletivo nº 003/2023/SEPLAG, publicado no Diário Oficial do Estado de 16 de agosto de 2023, homologado no D.O.E extra do dia 16 de outubro de 2023, nº 28.603, **RESOLVE CONVOCAR** os classificados abaixo relacionados para apresentação de documentos constantes no **ANEXO I (DOCUMENTOS QUE O CANDIDATO DEVERÁ APRESENTAR NO ATO DA CONTRATAÇÃO)**:

Perfil Profissional Contador - Ampla concorrência

ID	NOME	CLASSIFICAÇÃO FINAL	C O L O C A Ç Ã O FINAL
532	Jayara Rosa de Souza	Classificado	49
1697	Edivaine Cristina Vasconcelos	Classificado	50
1272	Juliana Dias de Oliveira	Classificado	51
2517	Lucia Andrea Vieira	Classificado	52
2603	Kleitton Magalhaes Ferreira	Classificado	53
746	Leide Ribeiro Figueiredo	Classificado	54
538	Luzia Borges Santana	Classificado	55

1. Das disposições preliminares

1.1. O candidato classificado convocado deverá encaminhar os documentos constantes no Anexo I deste Edital no endereço eletrônico: cpmsa@seplag.mt.gov.br, em arquivo PDF, no período compreendido entre 01 de fevereiro a 07 de fevereiro de 2024.

1.1.1. No ato de notificação para a assinatura do contrato, o candidato classificado convocado deverá apresentar as vias originais dos documentos encaminhados por e-mail, para conferência e autenticação das fotocópias, sob risco de eliminação do Processo Seletivo, e convocação do candidato seguinte na classificação.

1.2. A Coordenadoria de Provimento, Manutenção e Monitoramento/SEPLAG ficará responsável pelo recebimento e conferência dos documentos apresentados pelos candidatos convocados.

1.1.2. Compete à Coordenadoria de Provimento, Manutenção e Monitoramento realizar consulta no Sistema Estadual de Administração de Pessoas - SEAP, e dentro do possível, nos portais de transparências dos órgãos e entidades para verificar a existência de outros vínculos públicos dos candidatos convocados.

1.3. O candidato classificado que não apresentar todos os documentos elencados no Anexo I deste Edital e do Edital nº 003/2023/SEPLAG ou que apresentar documentos que contenham pendências e/ou restrições que se enquadrem nas vedações dispostas no item 2.6 do Edital nº 003/2023/SEPLAG, não serão notificados para a celebração do contrato.

1.3.1. O candidato que estiver na posição seguinte será convocado para a apresentação dos documentos.

1.4. Após o término do prazo para recebimento, conferência e validação dos documentos, a Coordenadoria de Provimento, Manutenção e Monitoramento terá o prazo de 05 (cinco) dias úteis para a elaboração do contrato.

1.5. O candidato classificado convocado que apresentou os documentos em conformidade com o Edital nº 003/2023/SEPLAG será notificado através do e-mail informado na inscrição do processo seletivo, para a assinatura do contrato, e início das atividades na data indicada no instrumento contratual.

1.5.1. O candidato classificado notificado que não se apresentar para a assinatura do contrato no prazo estabelecido será eliminado do Processo Seletivo.

Cuiabá-MT, 29 de janeiro de 2024.

Basílio Bezerra Guimarães dos Santos
Secretário de Estado de Planejamento e Gestão

**ANEXO I
DOCUMENTOS QUE O CANDIDATO DEVERÁ APRESENTAR NO ATO
DA CONTRATAÇÃO**

01	Formulário de Cadastro de Servidor (original - fornecida pela Secretaria contratante)
02	01 foto (tamanho 3x4) recente
03	Registro Geral (RG), Carteira de Identidade Nacional (CIN), Carteira Nacional de Habilitação (CNH) ou passaporte com foto (frente e verso) - fotocópia e original (para ser conferida pelo servidor no ato da assinatura do contrato)
04	CPF (Cadastro de Pessoa Física) - fotocópia e original (para ser conferida pelo servidor no ato da assinatura do contrato)
05	Certidão de Nascimento ou Casamento - fotocópia e original (para ser conferida pelo servidor no ato da assinatura do contrato)
06	Certificado de Reservista (somente para homens) - fotocópia e original (para ser conferida pelo servidor no ato da assinatura do contrato)
07	Folha de identificação da CTPS (Carteira de Trabalho e Previdência Social) - fotocópia e original (para ser conferida pelo servidor no ato da assinatura do contrato)
08	PIS ou PASEP, com data e ano de emissão - fotocópia e original (para ser conferida pelo servidor no ato da assinatura do contrato)
09	Título Eleitoral - fotocópia e original (para ser conferida pelo servidor no ato da assinatura do contrato)
10	Comprovante de conta corrente - Agência do Banco do Brasil
11	Declaração de imposto de renda ou declaração de bens de valores que constituem o patrimônio
12	Certidão de Nascimento dos filhos menores - fotocópia e original (para ser conferida pelo servidor no ato da assinatura do contrato)
13	Comprovante de endereço atual no máximo dos últimos 3 meses - fotocópia e original (para ser conferida pelo servidor no ato da assinatura do contrato)
14	Atestado Médico de Sanidade Física e Mental, não superior a 30 (trinta) dias de emissão
15	Certificado de Escolaridade exigida no Edital - fotocópia e original (para ser conferida pelo servidor do órgão)
16	Registro no Conselho de Classe - CRC - fotocópia e original (para ser conferida pelo servidor do órgão)
17	Certidão de Regularidade emitido pelo Conselho de Classe - CRC
18	Currículo atualizado com todas as titulações e certificações apresentadas no momento da inscrição - fotocópia e original (para ser conferida pelo servidor do órgão)
19	Declaração de que não acumula cargo, emprego ou função pública, salvo as hipóteses previstas na Constituição Federal
20	Declaração de não ter sofrido penalidade incompatível com a nova investidura em cargo público
21	Declaração de não participação de gerência ou administração de empresa privada, de sociedade civil, ou exercer comércio e, nessa qualidade, não transacionar com o Estado
22	Termo de compromisso de acatamento e observância das regras estabelecidas no Código de Ética Funcional
23	Certidão Negativa de Antecedentes Criminais junto a Segurança Pública do Estado https://portal.sesp.mt.gov.br/portaldaseguranca/pages/criminal/emissao-AntecedentesCriminais.seam?cid=45948
24	Certidão de Quitação Eleitoral (com emissão não superior a 30 dias) https://www.tse.jus.br/eleitor/certidoes/certidao-de-quitacao-eleitoral
25	Certidão Criminal e Civil da Justiça Estadual em primeiro e segundo grau https://sec.tjmt.jus.br
26	Certidão Criminal e Civil da Justiça Federal (de MT e 1ª Região) https://sistemas.trf1.jus.br/certidao/#/solicitacao
27	Certidão da Justiça Eleitoral https://www.tse.jus.br/eleitor/certidoes/certidao-de-crimes-eleitorais
28	Certidão do Banco Central do Brasil https://www3.bcb.gov.br/nadaconsta/emitirCertidaoSancionador
29	Certidão da Justiça Militar Federal https://www.stm.jus.br/servicos-stm/certidao-negativa/emitir-certidao-negativa
30	Certidão do Conselho Nacional de Justiça https://www.cnj.jus.br/improbidade_adm/consultar_requerido.php
31	Formulário de Adesão, caso deseje inclusão ao Instituto de Assistência à Saúde dos Servidores do Estado de Mato Grosso - Mato Grosso Saúde, de seus dependentes e agregados https://www.matogrossosaude.mt.gov.br/arquivos/formulArio_de_adesAo_mt_saUde_-_junho_05015651.pdf

ANEXO II

**FORMULÁRIO DO CADASTRO DE SERVIDOR (ORIGINAL -
FORNECIDA PELA SECRETARIA CONTRATANTE)**

	
GOVERNO DO ESTADO DE MATO GROSSO SEPLAG - Secretaria de Estado de Planejamento e Gestão SAGP - Secretaria Adjunta de Gestão de Pessoas	
FORMULÁRIO DE CADASTRO NO SEAP	
1 - DADOS D+D9-AM50E CONTROLE	
IDENTIFICAÇÃO DO ÓRGÃO:	
2 - DADOS DE IDENTIFICAÇÃO DA PESSOA	
NOME COMPLETO	
MATRÍCULA SE SERVIDOR	DATA DE NASCIMENTO
RAÇA	GRUPO SANGÜINEO
SEXO	DEFICIENTE?
CATEGORIA	
ESTAGIÁRIO <input type="checkbox"/> CONTRATO TEMP. <input type="checkbox"/> SERVIDOR <input type="checkbox"/> REQUISITADO <input type="checkbox"/>	
CPF:	
3 - DADOS PESSOAIS	
NACIONALIDADE/UF	
NOME DO PAI:	
NOME DA MÃE:	
RG - Nº	RG - ÓRGÃO / UF - DT DE EXP
DOC. MILITAR	MINISTÉRIO
1 - EXERCÍCIO 2 - MARINHA 3 - AERONÁUTICA	
UF	
TÍTULO DE ELEITOR:	
ESTADO CIVIL	
ZONA / SEÇÃO / UF:	
PIS/PASEP	
CARTEIRA DE TRABALHO (NÚMERO / SÉRIE / UF)	
ENDEREÇO:	
Nº	
COMPLEMENTO	
BAIRRO	
CIDADE:	
UF	
CEP	DDD
TELEFONE (obrigatório)	E-MAIL (obrigatório)
4 - QUALIFICAÇÃO PROFISSIONAL:	
ENSINO FUNDAMENTAL <input type="checkbox"/> NÍVEL MÉDIO <input type="checkbox"/> NÍVEL SUPERIOR <input type="checkbox"/> PÓS GRADUADO <input type="checkbox"/> MESTRADO <input type="checkbox"/> OUTROS <input type="checkbox"/>	
IDENTIFICAÇÃO DO CURSO SUPERIOR	
5 - DADOS BANCÁRIOS	
AGÊNCIA	CONTA CORRENTE
IDENTIFICAÇÃO / ASSINATURA DO RESPONSÁVEL PELO RECEBIMENTO DE DOCUMENTOS	
ASSINATURA DO CANDIDATO	
Versão 2021	

**ANEXO III
DECLARAÇÃO DE QUE NÃO ACUMULA CARGO, EMPREGO
OU FUNÇÃO PÚBLICA, SALVO AS HIPÓTESES PREVISTAS NA
CONSTITUIÇÃO FEDERAL (ORIGINAL - DOCUMENTO NA GESTÃO
DE PESSOAS DA SEPLAG)**

DECLARAÇÃO

Eu, _____, infra-assinado, portador (a) do RG Nº _____, inscrito (a) no CPF sob o Nº _____, em cumprimento ao que determina os artigos 16, § 5º da LC Nº 04 de 15 de outubro de 1990 e 37, incisos XVI e XVII da CF/88. DECLARO para todos os efeitos legais e sob pena da responsabilidade civil, penal e administrativa, nos termos da legislação vigente, que NÃO OCUPO ou RECEBO proventos de aposentadoria de cargo, emprego ou função pública a nível Municipal, Estadual, Federal que caracterizam acumulação ilícita. Por ser verdade, firmo a presente DECLARAÇÃO.

Cuiabá, ___ de _____ de 2023.

(Assinatura do candidato)

Protocolo 1538642

**SECRETARIA DE ESTADO DE PLANEJAMENTO E GESTÃO
EDITAL Nº 002/2024/SEPLAG DE CONVOCAÇÃO PARA
APRESENTAÇÃO AO PROCESSO SELETIVO SIMPLIFICADO Nº
004/2023/SEPLAG**

O **SECRETÁRIO DE ESTADO DE PLANEJAMENTO E GESTÃO**, no uso de suas atribuições legais e em cumprimento às normas previstas no art. 37, IX, da Constituição Federal, na Lei Complementar Estadual nº 04, de 15 de outubro de 1990 e na Lei Complementar Estadual nº 600, de 19 de dezembro de 2017, bem como em razão das determinações contidas no Termo de Compromisso de Ajustamento de Conduta nº 01/2021 e de acordo com o Edital de Processo Seletivo nº 004/2023/SEPLAG, publicado no Diário Oficial do Estado de 16 de agosto de 2023, homologado no D.O.E extra do dia 16 de outubro de 2023, nº 28.603, **RESOLVE CONVOCAR** os classificados abaixo relacionados para apresentação de documentos constantes no **ANEXO I (DOCUMENTOS QUE O CANDIDATO DEVERÁ APRESENTAR NO ATO DA CONTRATAÇÃO)**:

Perfil Profissional Bacharel em Direito - Ampla concorrência

ID	NOME	CLASSIFICAÇÃO FINAL	C O L O C A Ç Ã O FINAL
1816	Ana Caroline Souza e Silva Gonçalves	Classificado	56
2342	Luiz Henrique Araujo Silva	Classificado	57
1764	Lucy Vieira da Silva Pinto	Classificado	58
1965	Renan Sumitani Santos	Classificado	59
1898	L a u d e l i n a Ferreira Torres	Classificado	60
1838	M a r i n a Evangelista de Assunção	Classificado	61
2672	A p a r e c i d a Joana Godoés de Moraes	Classificado	62
2488	Jeanny Cristina Corso	Classificado	63
2159	Leidiane Lopes da Silva	Classificado	64
1984	B r e n d o l h y Araujo Silva	Classificado	65
2367	Ana Clara Pedroso Silva	Classificado	66

Perfil Profissional Bacharel em Direito - PCD

ID	NOME	CLASSIFICAÇÃO FINAL	COLOCAÇÃO FINAL
1788	Eduardo Saulo Silva Moraes	Classificado	7

1. Das disposições preliminares

1.1. O candidato classificado convocado deverá encaminhar os documentos constantes no Anexo I deste Edital no endereço eletrônico: cpmsa@seplag.mt.gov.br, em arquivo PDF, no período compreendido entre 01 de fevereiro a 07 de fevereiro de 2024.

1.1.1. No ato de notificação para a assinatura do contrato, o candidato classificado convocado deverá apresentar as vias originais dos documentos encaminhados por e-mail, para conferência e autenticação das fotocópias, sob risco de eliminação do Processo Seletivo, e convocação do candidato seguinte na classificação

1.2. A Coordenadoria de Provimento, Manutenção e Monitoramento/SEPLAG ficará responsável pelo recebimento e conferência dos documentos apresentados pelos candidatos convocados.

1.1.2. Compete à Coordenadoria de Provimento, Manutenção e Monitoramento realizar consulta no Sistema Estadual de Administração de Pessoas - SEAP, e dentro do possível, nos portais de transparências dos órgãos e entidades para verificar a existência de outros vínculos públicos dos candidatos convocados.

1.3. O candidato classificado que não apresentar todos os documentos elencados no Anexo I deste Edital e do Edital nº 004/2023/SEPLAG ou que apresentar documentos que contenham pendências e/ou restrições que se

enquadrem nas vedações dispostas no item 2.6 do Edital nº004/2023/SEPLAG, não serão notificados para a celebração do contrato.

1.3.1. O candidato que estiver na posição seguinte será convocado para a apresentação dos documentos.

1.4. Após o término do prazo para recebimento, conferência e validação dos documentos, a Coordenadoria de Provimento, Manutenção e Monitoramento terá o prazo de 05 (cinco) dias úteis para a elaboração do contrato.

1.5. O candidato classificado convocado que apresentou os documentos em conformidade com o Edital nº 004/2023/SEPLAG será notificado através do e-mail informado na inscrição do processo seletivo, para a assinatura do contrato, e início das atividades na data indicada no instrumento contratual.

1.5.1. O candidato classificado notificado que não se apresentar para a assinatura do contrato no prazo estabelecido será eliminado do Processo Seletivo.

Cuiabá-MT, 30 de janeiro de 2024.

(assinado digitalmente)

Basílio Bezerra Guimarães dos Santos
Secretário de Estado de Planejamento e Gestão

**ANEXO I
DOCUMENTOS QUE O CANDIDATO DEVERÁ APRESENTAR NO ATO
DA CONTRATAÇÃO**

01	Formulário de Cadastro de Servidor (original - fornecida pela Secretaria contratante)
02	01 foto (tamanho 3x4) recente
03	Registro Geral (RG), Carteira de Identidade Nacional (CIN), Carteira Nacional de Habilitação (CNH) ou passaporte com foto (frente e verso) - fotocópia e original (para ser conferida pelo servidor no ato da assinatura do contrato)
04	CPF (Cadastro de Pessoa Física) - fotocópia e original (para ser conferida pelo servidor no ato da assinatura do contrato)
05	Certidão de Nascimento ou Casamento - fotocópia e original (para ser conferida pelo servidor no ato da assinatura do contrato)
06	Certificado de Reservista (somente para homens) - fotocópia e original (para ser conferida pelo servidor no ato da assinatura do contrato)
07	Folha de identificação da CTPS (Carteira de Trabalho e Previdência Social) - fotocópia e original (para ser conferida pelo servidor no ato da assinatura do contrato)
08	PIS ou PASEP, com data e ano de emissão - fotocópia e original (para ser conferida pelo servidor no ato da assinatura do contrato)
09	Título Eleitoral - fotocópia e original (para ser conferida pelo servidor no ato da assinatura do contrato)
10	Comprovante de conta corrente - Agência do Banco do Brasil
11	Declaração de imposto de renda ou declaração de bens de valores que constituem o patrimônio
12	Certidão de Nascimento dos filhos menores - fotocópia e original (para ser conferida pelo servidor no ato da assinatura do contrato)
13	Comprovante de endereço atual no máximo dos últimos 3 meses - fotocópia e original (para ser conferida pelo servidor no ato da assinatura do contrato)
14	Atestado Médico de Sanidade Física e Mental, não superior a 30 (trinta) dias de emissão
15	Certificado de Escolaridade exigida no Edital - fotocópia e original (para ser conferida pelo servidor do órgão)
16	Currículo atualizado com todas as titulações e certificações apresentadas no momento da inscrição - fotocópia e original (para ser conferida pelo servidor do órgão)
17	Declaração de que não acumula cargo, emprego ou função pública, salvo as hipóteses previstas na Constituição Federal
18	Declaração de não ter sofrido penalidade incompatível com a nova investidura em cargo público
19	Declaração de não participação de gerência ou administração de empresa privada, de sociedade civil, ou exercer comércio e, nessa qualidade, não transacionar com o Estado
20	Termo de compromisso de acatamento e observância das regras estabelecidas no Código de Ética Funcional
21	Certidão Negativa de Antecedentes Criminais junto a Segurança Pública do Estado https://portal.sesp.mt.gov.br/portaldaseguranca/pages/criminal/emissao-AntecedentesCriminais.seam?cid=45948

22	Certidão de Quitação Eleitoral (com emissão não superior a 30 dias) https://www.tse.jus.br/eleitor/certidoes/certidao-de-quitacao-eleitoral
23	Certidão Criminal e Civil da Justiça Estadual em primeiro e segundo grau http://sec.tjmt.jus.br
24	Certidão Criminal e Cível da Justiça Federal (de MT e 1ª Região) https://sistemas.trf1.jus.br/certidao/#/solicitacao
25	Certidão da Justiça Eleitoral https://www.tse.jus.br/eleitor/certidoes/certidao-de-crimes-eleitorais
26	Certidão do Banco Central do Brasil https://www3.bcb.gov.br/nadaconsta/emitirCertidaoSancionador
27	Certidão da Justiça Militar Federal https://www.stm.jus.br/servicos-stm/certidao-negativa/emitir-certidao-negativa
28	Certidão do Conselho Nacional de Justiça https://www.cnj.jus.br/improbidade_adm/consultar_requerido.php
29	Formulário de Adesão, caso deseje inclusão ao Instituto de Assistência à Saúde dos Servidores do Estado de Mato Grosso - Mato Grosso Saúde, de seus dependentes e agregados https://www.matogrossosaude.mt.gov.br/arquivos/formulArio_de_adeseAo_mt_saUde_-_junho_05015651.pdf

ANEXO II

**FORMULÁRIO DO CADASTRO DE SERVIDOR (ORIGINAL -
FORNECIDA PELA SECRETARIA CONTRATANTE)**

 GOVERNO DO ESTADO DE MATO GROSSO SEPLAG - Secretaria de Estado de Planejamento e Gestão SAGP - Secretaria Adjunta de Gestão de Pessoas FORMULÁRIO DE CADASTRO NO SEAP					
1 - DADOS D+D9:AMSD E CONTROLE					
IDENTIFICAÇÃO DO ORGÃO:					
2 - DADOS DE IDENTIFICAÇÃO DA PESSOA					
NOME COMPLETO					
MATRÍCULA SE SERVIDOR	DATA DE NASCIMENTO	SEXO			
		<input type="checkbox"/> MASC <input type="checkbox"/> FEM			
RAÇA	GRUPO SANGÜÍNEO	DEFICIENTE?			
CATEGORIA	CPF:				
<input type="checkbox"/> ESTAGIÁRIO <input type="checkbox"/> CONTRATO TEMP. <input type="checkbox"/> SERVIDOR <input type="checkbox"/> REQUISITADO					
3 - DADOS PESSOAIS					
NATURALIDADE/UF		NACIONALIDADE			
NOME DO PAI:					
NOME DA MÃE:					
RG - Nº	RG - ORGÃO / UF	RG - DT DE EXP	DOC. MILITAR	MINISTÉRIO	UF
				1 - EXERCÍCIO 2 - MARINHA 3 - AERONÁUTICA	
TÍTULO DE ELEITOR:		ESTADO CIVIL			
ZONA / SEÇÃO / UF:					
PIS/PASEP	CARTEIRA DE TRABALHO (NÚMERO / SÉRIE / UF)				
ENDEREÇO:	Nº		COMPLEMENTO		
BAIRRO	CIDADE:		UF		
CEP	DDD	TELEFONE (obrigatório)	E-MAIL (obrigatório)		
4 - QUALIFICAÇÃO PROFISSIONAL:					
<input type="checkbox"/> ENSINO FUNDAMENTAL	<input type="checkbox"/> NÍVEL MÉDIO	<input type="checkbox"/> NÍVEL SUPERIOR	<input type="checkbox"/> PÓS GRADUADO	<input type="checkbox"/> MESTRADO	<input type="checkbox"/> OUTROS
IDENTIFICAÇÃO DO CURSO SUPERIOR					
5 - DADOS BANCÁRIOS					
AGÊNCIA	CONTA CORRENTE				
IDENTIFICAÇÃO / ASSINATURA DO RESPONSÁVEL PELO RECEBIMENTO DE DOCUMENTOS			ASSINATURA DO CANDIDATO		

Versão 2021

**ANEXO III
DECLARAÇÃO DE QUE NÃO ACUMULA CARGO, EMPREGO
OU FUNÇÃO PÚBLICA, SALVO AS HIPÓTESES PREVISTAS NA
CONSTITUIÇÃO FEDERAL (ORIGINAL - DOCUMENTO NA GESTÃO
DE PESSOAS DA SEPLAG)**

DECLARAÇÃO

Eu, _____, infra-assinado, portador (a) do RG Nº _____, inscrito (a) no CPF sob o Nº _____, em cumprimento ao que determina os artigos 16, § 5º da LC Nº 04 de 15 de outubro de 1990 e 37, incisos XVI e XVII da CF/88. DECLARO para todos os efeitos legais e sob pena da responsabilidade civil, penal e administrativa, nos termos da legislação vigente, que NÃO OCUPO ou RECEBO proventos de aposentadoria de cargo, emprego ou função pública a nível Municipal, Estadual, Federal que caracterizam acumulação ilícita. Por ser verdade, firmo a presente DECLARAÇÃO.

Cuiabá, __ de _____ de 2023.

(Assinatura do candidato)

Protocolo 1538659

**EXTRATO DO SEGUNDO APOSTILAMENTO AO CONTRATO Nº
043/2020/SEPLAG**

PROCESSO: SEPLAG-PRO-2022/13207

DAS PARTES: A SECRETARIA DE ESTADO DE PLANEJAMENTO E GESTÃO e a EMPRESA TECHNE ENGENHARIA E SISTEMAS LTDA - CNPJ Nº 50.737.766/0001-21.

DO OBJETO: Apostilamento de valor para efetiva concessão de reajuste, e ainda, de acordo com a Informação Técnica nº 001/2023/GICC/CCONT/SAAS, fica apostilado o reajuste do Contrato nº 043/2020/SEPLAG, cujo objeto é a contratação por inexigibilidade de licitação, de empresa especializada na prestação de serviços de suporte, manutenção, consultoria, treinamento tecnológico da infraestrutura/sistema, desenvolvimento contínuo e transferência de tecnologia do Sistema Estadual de Administração de Pessoas - SEAP, permitindo implementação de novas funcionalidades além do fornecimento de consultoria in loco para treinamento, desenvolvimento e atendimento das demandas pertinentes ao sistema, visando a melhoria dos processos que envolvem este sistema, hoje estratégico, a serem desenvolvidos com o devido acompanhamento da Secretaria de Estado de Planejamento e Gestão - SEPLAG, e a Empresa Mato-Grossense de Tecnologia da Informação - MTI.

DO VALOR: O reajuste terá seus efeitos a partir de 04/01/2023, e se dará sob o índice acumulado IPCA/IBGE, publicados no período de 11/2021 a 10/2022.

Com o reajuste fica apostilado o valor anual do contrato, a partir de 04/01/2023, em R\$ 277.613,90 (duzentos e setenta e sete mil seiscentos e treze reais e noventa centavos).

Ficam apostiladas e ratificadas as demais cláusulas e condições constantes do contrato original e posteriores alterações, não expressamente alterados por este documento.

DA DATA: Cuiabá, 30 de janeiro de 2024.

ASSINAM: Sr. Basílio Bezerra Guimarães dos Santos - Secretário de Estado de Planejamento e Gestão/CONTRATANTE e o Sr. Mauricio da Costa Melo/CONTRATADA

Protocolo 1538585

**EXTRATO DO SEGUNDO TERMO ADITIVO AO CONTRATO Nº
003/2022/SEPLAG**

PROCESSO: SEPLAG-PRO-2023/11558

DAS PARTES: SECRETARIA DE ESTADO DE PLANEJAMENTO E GESTÃO e a EMPRESA VALE DO RIBEIRA INTERNET LTDA. - CNPJ Nº 07.017.934/0001-85.

DO OBJETO: O presente Termo Aditivo tem por objetivo a prorrogação da vigência por 12 (doze) meses do Contrato nº 003/2022/SEPLAG, que tem por objeto a contratação de empresa especializada no fornecimento de serviços de acesso à rede mundial de computadores (internet), com conexão dedicada, incluindo equipamentos, link de acesso e serviços de instalação, manutenção e expansão, sem limites de tráfego e com garantia de banda, para atender a demanda das unidades do Ganha Tempo.

DA VIGÊNCIA: Fica prorrogada a vigência do presente contrato por 12 (doze) meses, contados a partir de 02/02/2024 à 01/02/2025.

DA DOTAÇÃO ORÇAMENTÁRIA: As despesas do presente termo aditivo correrão por conta da dotação orçamentária:

UO 11101/ Projeto Atividade 2009 / Elemento de Despesa 339040 / Fonte 15000000.

DA GARANTIA CONTRATUAL: A parte contratada deverá apresentar comprovante de renovação da garantia contratual para o novo período contratual.

DA RATIFICAÇÃO: Ficam ratificadas todas as cláusulas do contrato inicial e aditivos anteriores.

DA DATA: Cuiabá, 30 de janeiro de 2024.

ASSINAM: Sr. Basílio Bezerra Guimarães dos Santos - Secretário de Estado de Planejamento e Gestão/CONTRATANTE e o Sr. Rogerio Claudionor Mendes/CONTRATADA.

Protocolo 1538588

EXTRATO DO TERMO DE CONVÊNIO DE CONSIGNAÇÃO Nº 072/2023 - SEPLAG/MT

CONSIGNANTE: ESTADO DE MATO GROSSO, POR INTERMÉDIO DA SECRETARIA DE ESTADO DE PLANEJAMENTO E GESTÃO.

CONSIGNATÁRIA: BEMCARTOES BENEFICIOS S.A.

OBJETO: Autorização de consignações em folha de pagamento em favor da **BEMCARTOES BENEFICIOS S.A.**, inscrita no CNPJ sob o nº 44.893.467/0001-83, para amortização de cartão consignado de benefício, obedecendo ao teor do Decreto nº 691 de 12 de setembro de 2016, suas alterações posteriores e demais dispositivos legais atinentes à matéria.

VIGÊNCIA: 14/11/2023 a 13/11/2028

BASILIO BEZERRA GUIMARÃES DOS SANTOS
Secretário de Estado de Planejamento e Gestão
CONSIGNANTE

ROBERTO ARDUINI GOMES TEIXEIRA
Diretor
CONSIGNATÁRIA

SVEN STEFAN PADRE KUHN
Diretor
CONSIGNATÁRIA

Protocolo 1538641

EXTRATO DO TERMO DE CONVÊNIO DE CONSIGNAÇÃO Nº 068/2023 - SEPLAG/MT

CONSIGNANTE: ESTADO DE MATO GROSSO, POR INTERMÉDIO DA SECRETARIA DE ESTADO DE PLANEJAMENTO E GESTÃO.

CONSIGNATÁRIA: BANCO PINE S/A.

OBJETO: Autorização de consignações em folha de pagamento em favor do **BANCO PINE S/A.**, inscrito no CNPJ sob o nº 62.144.175/0001-20, para amortização de cartão consignado de benefício, obedecendo ao teor do Decreto nº 691 de 12 de setembro de 2016, suas alterações posteriores e demais dispositivos legais atinentes à matéria.

VIGÊNCIA: 30/10/2023 a 29/10/2028

BASILIO BEZERRA GUIMARÃES DOS SANTOS
Secretário de Estado de Planejamento e Gestão
CONSIGNANTE

ALCIDES ROBERTO ROCHA
Diretor
CONSIGNATÁRIA

NOBERTO NOGUEIRA PINHEIRO JUNIOR
Diretor Executivo
CONSIGNATÁRIA

Protocolo 1538644

PORTARIA Nº 52//SEPLAG/2024

A SECRETÁRIA ADJUNTA DE GESTÃO DE PESSOAS, DESENVOLVIMENTO E RELAÇÕES DO TRABALHO DA SECRETARIA DE ESTADO DE PLANEJAMENTO E GESTÃO, no uso de suas atribuições legais, considerando o disposto no art. 3º, inciso II, da Lei Complementar nº 239, de 28.12.2005; considerando a Portaria nº 084/2020/SEPLAG publicada no Diário Oficial do Estado de 17 de setembro de 2020; considerando o disposto na Lei Complementar nº 50 de 1º de outubro de 1998, ALTERADO PELAS LEIS: Lei Complementar nº 59, de 03 de fevereiro de 1999; Lei Complementar nº 104, de 22 de janeiro de 2002; Lei Complementar nº 117, de 17 de dezembro de 2002; Lei Complementar nº 165, de 02 de abril de 2004; Lei Complementar nº 206, de 29 de dezembro de 2004; Lei Complementar nº 211, de 12 de maio de 2005; Lei Complementar nº 294, de 26 de dezembro de 2007; Lei Complementar nº 314, de 29 de abril de 2008; Lei Complementar nº 392, de 12 de maio de 2010; Lei Complementar nº 442, de 04 de novembro de 2011; Lei Complementar nº 512, de 14 de novembro de 2013; e Lei Complementar nº 536, de 07 de abril de 2014. VIDE LEIS: Lei Complementar nº 170, de 14 de maio de 2004, Lei nº 8404, de 27 de dezembro de 2005 e Lei Complementar nº 421, de 26 de maio de 2011; considerando o processo: SEDUC-PRO-2023/68864, servidor **CLEODICE GOMES ALMEIDA**, matrícula: **40759/06** - Cargo: Professor - 30H, lotado na **Secretaria de Estado de Educação - SEDUC**, resolve: **Art.1º EXCLUIR** a servidora da Portaria nº 55/05 publicada no DOE de 16/02/2005. Motivo: Regularização de enquadramento definitivo no nível 02.

Art. 2º EXCLUIR a servidora da Portaria nº 426/04 publicada no DOE de 21/10/2004. Motivo: Regularização de enquadramento definitivo no nível 02

Secretaria de Estado de Planejamento e Gestão, em Cuiabá, 25 de janeiro de 2024.

Original Assinado
Tatiana Laura Guedes Libardi
Secretária Adjunta de Gestão de Pessoas,
Desenvolvimento e Relações do Trabalho
SEPLAG/MT
(Em Substituição)

Protocolo 1538584

CGE

CONTROLADORIA GERAL DO ESTADO

EXTRATO DO 2º TERMO ADITIVO AO CONTRATO Nº CGE/00007/2022, PROCESSO: CGE-PRO-2024/00052

CONTRATANTE: O ESTADO DE MATO GROSSO, por intermédio da **CONTROLADORIA GERAL DO ESTADO - CGE.**

CONTRATADA: Giovanni Montinny de Almeida Dantas, CPF: 817.699.971-72 e RG: 11510000-5 SSP/MT.

OBJETO: O presente Termo Aditivo tem por objeto a alteração da vigência do prazo contratual que passa a ser de 30 meses;

VIGÊNCIA: A vigência do Contrato Nº 00007/2022 - Início em **09/03/2022** e término previsto para **03/09/2024**.

VALOR MENSAL: R\$ 17.728,91 (DEZESSETE MIL, SETECENTOS E VINTE E OITO REAIS E NOVENTA E UM CENTAVOS) a serem pagos durante a vigência deste contrato.

DOTAÇÃO ORÇAMENTÁRIA: Projeto Atividade: **2008** / Elemento Despesas: **31.90.04.000** / Fonte: **1.500.0000.**

ASSINAM: pelo **Contratante, Paulo Farias Nazareth Netto** - Secretário Controlador Geral do Estado e pelo contratado **Giovanny Montinny de Almeida Dantas.**

Protocolo 1538495

EXTRATO DO 2º TERMO ADITIVO AO CONTRATO Nº CGE/00014/2022, PROCESSO: CGE-PRO-2024/00052

CONTRATANTE: O ESTADO DE MATO GROSSO, por intermédio da **CONTROLADORIA GERAL DO ESTADO - CGE.**

CONTRATADO: Jonathan Santana Silva, CPF: 441.205.548-56 e RG: 38.656.985-X SSP/SP.

OBJETO: O presente Termo Aditivo tem por objeto a alteração da vigência do prazo contratual que passa a ser de 30 meses;

VIGÊNCIA: A vigência do Contrato Nº 00014/2022 - Início em **01/07/2022** e término previsto para **26/12/2024**.

VALOR MENSAL: R\$ 17.728,91 (DEZESSETE MIL, SETECENTOS E VINTE E OITO REAIS E NOVENTA E UM CENTAVOS) a serem pagos durante a vigência deste contrato.

DOTAÇÃO ORÇAMENTÁRIA: Projeto Atividade: **2008** / Elemento Despesas: **31.90.04.000** / Fonte: **1.500.0000.**

ASSINAM: pelo **Contratante, Paulo Farias Nazareth Netto** - Secretário Controlador Geral do Estado e pelo contratado **Jonathan Santana Silva.**

Protocolo 1538487

EXTRATO DO 2º TERMO ADITIVO AO CONTRATO Nº CGE/00013/2022, PROCESSO: CGE-PRO-2024/00052**CONTRATANTE:** O ESTADO DE MATO GROSSO, por intermédio da CONTROLADORIA GERAL DO ESTADO - CGE.**CONTRATADA:** Ingrit dos Anjos Gomes, CPF: 050.830.781-39 e RG: 23973463 SEJUSP/MT.**OBJETO:** O presente Termo Aditivo tem por objeto a alteração da vigência do prazo contratual que passa a ser de 30 meses;**VIGÊNCIA:** A vigência do Contrato Nº 00013/2022 - Início em 01/07/2022 e término previsto para 26/12/2024 .**VALOR MENSAL:** R\$ 17.728,91 (DEZESSETE MIL, SETECENTOS E VINTE E OITO REAIS E NOVENTA E UM CENTAVOS) a serem pagos durante a vigência deste contrato.**DOTAÇÃO ORÇAMENTÁRIA:** Projeto Atividade: 2008 / Elemento Despesas: 31.90.04.000 / Fonte: 1.500.0000.**ASSINAM:** pelo Contratante, Paulo Farias Nazareth Netto - Secretário Controlador Geral do Estado e pelo contratado Ingrit dos Anjos Gomes.

Protocolo 1538488

EXTRATO DO 2º TERMO ADITIVO AO CONTRATO Nº CGE/00012/2022, PROCESSO: CGE-PRO-2024/00052**CONTRATANTE:** O ESTADO DE MATO GROSSO, por intermédio da CONTROLADORIA GERAL DO ESTADO - CGE.**CONTRATADA:** Eduardo William Alves Osti, CPF: 048.173.291-81 e RG: 2530617-0 SSP/MT.**OBJETO:** O presente Termo Aditivo tem por objeto a alteração da vigência do prazo contratual que passa a ser de 30 meses;**VIGÊNCIA:** A vigência do Contrato Nº 00012/2022 - Início em 01/07/2022 e término previsto para 26/12/2024 .**VALOR MENSAL:** R\$ 17.728,91 (DEZESSETE MIL, SETECENTOS E VINTE E OITO REAIS E NOVENTA E UM CENTAVOS) a serem pagos durante a vigência deste contrato.**DOTAÇÃO ORÇAMENTÁRIA:** Projeto Atividade: 2008 / Elemento Despesas: 31.90.04.000 / Fonte: 1.500.0000.**ASSINAM:** pelo Contratante, Paulo Farias Nazareth Netto - Secretário Controlador Geral do Estado e pelo contratado Eduardo William Alves Osti.

Protocolo 1538491

EXTRATO DO 2º TERMO ADITIVO AO CONTRATO Nº CGE/00011/2022, PROCESSO: CGE-PRO-2024/00052**CONTRATANTE:** O ESTADO DE MATO GROSSO, por intermédio da CONTROLADORIA GERAL DO ESTADO - CGE.**CONTRATADO:** Adriano de Aguiar, CPF: 977.475.721-15 e RG: 13803808 SSP/MT.**OBJETO:** O presente Termo Aditivo tem por objeto a alteração da vigência do prazo contratual que passa a ser de 30 meses;**VIGÊNCIA:** A vigência do Contrato Nº 00011/2022 - Início em 01/07/2022 e término previsto para 26/12/2024 .**VALOR MENSAL:** R\$ 17.728,91 (DEZESSETE MIL, SETECENTOS E VINTE E OITO REAIS E NOVENTA E UM CENTAVOS) a serem pagos durante a vigência deste contrato.**DOTAÇÃO ORÇAMENTÁRIA:** Projeto Atividade: 2008 / Elemento Despesas: 31.90.04.000 / Fonte: 1.500.0000.**ASSINAM:** pelo Contratante, Paulo Farias Nazareth Netto - Secretário Controlador Geral do Estado e pelo contratado Adriano de Aguiar.

Protocolo 1538492

EXTRATO DO 2º TERMO ADITIVO AO CONTRATO Nº CGE/00009/2022, PROCESSO: CGE-PRO-2024/00052**CONTRATANTE:** O ESTADO DE MATO GROSSO, por intermédio da CONTROLADORIA GERAL DO ESTADO - CGE.**CONTRATADA:** Gildomar Jesus de Oliveira, CPF: 929.042.541-53 e RG: 11966866- SJ/MT.**OBJETO:** O presente Termo Aditivo tem por objeto a alteração da vigência do prazo contratual que passa a ser de 30 meses;**VIGÊNCIA:** A vigência do Contrato Nº 00009/2022 - Início em 24/03/2022 e término previsto para 18/09/2024 .**VALOR MENSAL:** R\$ 17.728,91 (DEZESSETE MIL, SETECENTOS E VINTE E OITO REAIS E NOVENTA E UM CENTAVOS) a serem pagos durante a vigência deste contrato.**DOTAÇÃO ORÇAMENTÁRIA:** Projeto Atividade: 2008 / Elemento Despesas: 31.90.04.000 / Fonte: 1.500.0000.**ASSINAM:** pelo Contratante, Paulo Farias Nazareth Netto - Secretário Controlador Geral do Estado e pelo contratado Gildomar Jesus de Oliveira.

Protocolo 1538493

EXTRATO DO 2º TERMO ADITIVO AO CONTRATO Nº CGE/00005/2022, PROCESSO: CGE-PRO-2024/00052**CONTRATANTE:** O ESTADO DE MATO GROSSO, por intermédio da CONTROLADORIA GERAL DO ESTADO - CGE.**CONTRATADA:** Elder de Almeida Barros Rondon, CPF: 033.469.291-16 e RG: 1823787-8 SSP/MT.**OBJETO:** O presente Termo Aditivo tem por objeto a alteração da vigência do prazo contratual que passa a ser de 30 meses;**VIGÊNCIA:** A vigência do Contrato Nº 00005/2022 - Início em 09/03/2022 e término previsto para 03/09/2024 .**VALOR MENSAL:** R\$ 17.728,91 (DEZESSETE MIL, SETECENTOS E VINTE E OITO REAIS E NOVENTA E UM CENTAVOS) a serem pagos durante a vigência deste contrato.**DOTAÇÃO ORÇAMENTÁRIA:** Projeto Atividade: 2008 / Elemento Despesas: 31.90.04.000 / Fonte: 1.500.0000.**ASSINAM:** pelo Contratante, Paulo Farias Nazareth Netto - Secretário Controlador Geral do Estado e pelo contratado Elder de Almeida Barros Rondon.

Protocolo 1538497

**COORDENADORIA DE GESTÃO DE PESSOAS - CGP/SAS/CGE
EXTRATO DO 2º TERMO ADITIVO AO CONTRATO Nº
CGE/00004/2022, PROCESSO: CGE-PRO-2024/00052****CONTRATANTE:** O ESTADO DE MATO GROSSO, por intermédio da CONTROLADORIA GERAL DO ESTADO - CGE.**CONTRATADA:** Giovanni Marchese, CPF: 011.854.251-60 e RG: 1713418-8 SSP/MT.**OBJETO:** O presente Termo Aditivo tem por objeto a alteração da vigência do prazo contratual que passa a ser de 30 meses;**VIGÊNCIA:** A vigência do Contrato Nº 00004/2022 - Início em 24/02/2022 e término previsto para 21/08/2024 .**VALOR MENSAL:** R\$ 17.728,91 (DEZESSETE MIL, SETECENTOS E VINTE E OITO REAIS E NOVENTA E UM CENTAVOS) a serem pagos durante a vigência deste contrato.**DOTAÇÃO ORÇAMENTÁRIA:** Projeto Atividade: 2008 / Elemento Despesas: 31.90.04.000 / Fonte: 1.500.0000.**ASSINAM:** pelo Contratante, Paulo Farias Nazareth Netto - Secretário Controlador Geral do Estado e pelo contratado Giovanni Marchese.

Protocolo 1538499

EXTRATO DO 2º TERMO ADITIVO AO CONTRATO Nº CGE/00003/2022, PROCESSO: CGE-PRO-2024/00052**CONTRATANTE:** O ESTADO DE MATO GROSSO, por intermédio da CONTROLADORIA GERAL DO ESTADO - CGE.**CONTRATADA:** Jucimara Rubia Lauer da Rosa, CPF: 005.591.819-06 e RG: 3292959-5 SSP/MT.**OBJETO:** O presente Termo Aditivo tem por objeto a alteração da vigência do prazo contratual que passa a ser de 30 meses;**VIGÊNCIA:** A vigência do Contrato Nº 00003/2022 - Início em 02/03/2022 e término previsto para 27/08/2024 .**VALOR MENSAL:** R\$ 17.728,91 (DEZESSETE MIL, SETECENTOS E VINTE E OITO REAIS E NOVENTA E UM CENTAVOS) a serem pagos durante a vigência deste contrato.**DOTAÇÃO ORÇAMENTÁRIA:** Projeto Atividade: 2008 / Elemento Despesas: 31.90.04.000 / Fonte: 1.500.0000.**ASSINAM:** pelo Contratante, Paulo Farias Nazareth Netto - Secretário Controlador Geral do Estado e pelo contratado Jucimara Rubia Lauer da Rosa.

Protocolo 1538501

**COORDENADORIA DE GESTÃO DE PESSOAS - CGP/SAS/CGE
EXTRATO DO 2º TERMO ADITIVO AO CONTRATO Nº CGE/00002/2022,
PROCESSO: CGE-PRO-2024/00052****CONTRATANTE:** O ESTADO DE MATO GROSSO, por intermédio da CONTROLADORIA GERAL DO ESTADO - CGE.**CONTRATADA:** Matheus Luis Parras, CPF: 390.188.348-74 e RG: 48176117-2 SESP/SP.**OBJETO:** O presente Termo Aditivo tem por objeto a alteração da vigência do prazo contratual que passa a ser de 30 meses;**VIGÊNCIA:** A vigência do Contrato Nº 00002/2022 - Início em 02/03/2022 e término previsto para 27/08/2024 .**VALOR MENSAL:** R\$ 17.728,91 (DEZESSETE MIL, SETECENTOS E VINTE E OITO REAIS E NOVENTA E UM CENTAVOS) a serem pagos durante a vigência deste contrato.**DOTAÇÃO ORÇAMENTÁRIA:** Projeto Atividade: 2008 / Elemento Despesas: 31.90.04.000 / Fonte: 1.500.0000.**ASSINAM:** pelo Contratante, Paulo Farias Nazareth Netto - Secretário Controlador Geral do Estado e pelo contratado Matheus Luis Parras.

Protocolo 1538502

EXTRATO DO 2º TERMO ADITIVO AO CONTRATO Nº CGE/00001/2022, PROCESSO: CGE-PRO-2024/00052**CONTRATANTE: O ESTADO DE MATO GROSSO**, por intermédio da **CONTROLADORIA GERAL DO ESTADO - CGE**.**CONTRATADO: Angelton Freire de Alencar, CPF: 821.769.901-10 e RG: 1054123-3 SSP/MT.****OBJETO:** O presente Termo Aditivo tem por objeto a alteração da vigência do prazo contratual que passa a ser de 30 meses;**VIGÊNCIA:** A vigência do Contrato Nº 00001/2022 - Início em **10/02//2022** e término previsto para **09/08/2024**.**VALOR MENSAL: R\$ 17.728,91 (DEZESSETE MIL, SETECENTOS E VINTE E OITO REAIS E NOVENTA E UM CENTAVOS)** a serem pagos durante a vigência deste contrato.**DOTAÇÃO ORÇAMENTÁRIA:** Projeto Atividade: **2008** / Elemento Despesas: **31.90.04.000** / Fonte: **1.500.0000**.**ASSINAM:** pelo **Contratante, Paulo Farias Nazareth Netto** - Secretário Controlador Geral do Estado e pelo contratado **Angelson Freire de Alencar**.

Protocolo 1538503

PORTARIA Nº 0011/2024/CGE/MT**O SECRETÁRIO CONTROLADOR GERAL DO ESTADO DE MATO GROSSO** no uso de suas atribuições legais, e considerando o disposto Lei nº 8.099, de 29 de março de 2004, alterada pelas leis: Lei nº 9.040, de 05 de dezembro de 2008; Lei nº 9.398, de 30 de junho de 2010; Lei nº 9.735, de 15 de maio de 2012 e LC nº 550, de 27 de novembro de 2014. Considerando também a Lei nº 10.052, de 15 de janeiro de 2014 e alterações: Lei nº 10.212, de 23 de dezembro de 2014 e Lei nº 10.884, de 17 de maio de 2019 e, Decreto nº. 3.006 de 05 de maio de 2004.**RESOLVE:**Art.1º Homologar a **Avaliação Anual de Desempenho do Servidor da Controladoria Geral do Estado**, referente 2021/2022 nos termos do Decreto nº. 3.006 de 05 de maio de 2004.

Profissional da Área Instrumental do Governo		
Matrícula	Nome	Nota
257541	Jonathan Araújo Portilho	9,33

Registre-se, Publique-se e CUMPRA-SE.

Cuiabá, 30 de janeiro de 2024.

Paulo Farias Nazareth Netto
Secretário Controlador Geral

Protocolo 1538624

SEFAZ**SECRETARIA DE ESTADO DE FAZENDA**

COORDENADORIA DE CONTA CORRENTE - CCCR

COBRANÇA CONTA CORRENTE FISCAL

SUPERINTENDÊNCIA DE INFORMAÇÃO DA RECEITA PÚBLICA - EDITAL DE INTIMAÇÃO/SNE: Sistema de Notificação Eletrônica. A CCCR - Coordenadoria de Conta Corrente, por meio desta publicação de Edital, intima o(s) contribuinte(s) abaixo mencionado(s) a recolher(em), no prazo de 30 (trinta) dias contados da publicação do presente, os débitos fiscais exigidos pelo Aviso de Cobrança da Conta Corrente Fiscal. O detalhamento do aviso de cobrança poderá ser obtido por meio de acesso ao Portal da SEFAZ-MT (www.sefaz.mt.gov.br), no Menu Serviços, na Pasta Consulta de Notificação-e, onde deverão ser informados: 1) o número completo do Aviso de Cobrança da Conta Corrente; 2) o número do CNPJ/CPF do contribuinte; 3) o código verificador (o qual deve ser solicitado pelo Portal de Serviços Fazendários - SEFAZ PARA VOCÊ, no site www5.sefaz.mt.gov.br).

Contribuinte	Inscrição Estadual	Número Documento	Nº da Notificação
REALNORTE TRANSPORTES S/A	132315890		21237/54/28/2024

COORDENADORIA DE MONITORAMENTO ELETRÔNICO - CMTE

NOTIFICAÇÃO

Por meio deste Edital, fica(m) notificado(s) o(s) contribuinte(s) abaixo a tomar(em) conhecimento de pendência(s) junto à SEFAZ/MT, em www.sefaz.mt.gov.br. No caso de contribuintes inscritos: Menu "Acesso Restrito",destinado ao "Contribuinte" ou "Contabilista", na opção "Sistema de Notificação Eletrônica" > "Pesquisar Notificação por Número" > informar o número da notificação. No caso de pessoa física ou jurídica não inscrita: no Menu "Serviços", na opção "Intimação/Notificação">clicar no "Link do serviço">informar: 1) o número da Notificação; 2) tipo de pessoa; 3) o número do CPF/CNPJ do Contribuinte; 4) o código verificador da notificação e 5) código da imagem. Para solicitação do código verificador da notificação: acessar o portal www.sefaz.mt.gov.br >SEFAZ PARA VOCÊ>Atendimento ao Cidadão>Notificações>Serviços de notificações e no campo "Descrição" do ticket, deverá especificar CPF ou CNPJ do solicitante do código verificador e o número da notificação publicada em diário oficial.

Contribuinte	Inscrição Estadual	Número Documento	Nº da Notificação
COMERCIO DE CEREAIS S.J. LTDA	140358862		29710/1825/11/2024

Protocolo 1538610

COMUNICADO CFCS/SUFIS/SARP/SEFAZ-MT Nº 02/2024O SUPERINTENDENTE DE FISCALIZAÇÃO EM ATO CONJUNTO COM O COORDENADOR DE FISCALIZAÇÃO DE COMBUSTÍVEL, COMÉRCIO E SERVIÇOS, no uso de suas atribuições e atendendo ao disposto na **Portaria 256/2023-SEFAZ**, a qual "Fixa o limite total e os limites mensais por empresa para aquisição de óleo diesel, destinado ao abastecimento de veículos de transporte de passageiros, coletivo e urbano, em Região Metropolitana, para fins de fruição, pela distribuidora, do crédito presumido de que trata o artigo 9º-A do Anexo VI do Regulamento do ICMS, para o período de 1º de janeiro a 31 de dezembro de 2024", resolvem:I - Publicar as distribuidoras, nas quais serão efetuadas as aquisições de óleo diesel validadas para o mês de **fevereiro do ano de 2024**, destinadas as empresas prestadoras dos serviços de transporte de passageiros, coletivo e urbano em Região Metropolitana, atendidas as demais condições previstas nas Portarias SEFAZ-MT, acima citadas.

II - As quantidades máximas autorizadas correspondem somente ao Diesel-BXD, produto resultante da mistura do Diesel com o Biodiesel, regulamentado pela ANP;

III - Tabela: COTAS REFERENTES AO MÊS DE FEVEREIRO DE 2024

EMPRESA - CNPJ	Contribuinte Fornecedor	CNPJ	Quantidade Autorizada (em litros)
Caribus Transportes e Serviços LTDA. CNPJ 11.649.350/0001-08	VIBRA ENERGIA S/A	34.274.233/0096-65	201.747
Consórcio Metropolitan de Transporte CNPJ 27.852.039/0001-93	VIBRA ENERGIA S/A	34.274.233/0096-65	183.091
Integração Transporte LTDA. CNPJ 04.584.665/0001-40	VIBRA ENERGIA S/A	34.274.233/0096-65	200.809
Rápido Cuiabá Transporte Urbanos LTDA. CNPJ 33.813.869/0001-04	VIBRA ENERGIA S/A	34.274.233/0096-65	228.931
União Transporte e Turismo LTDA. CNPJ 03.667.130/0001-70	VIBRA ENERGIA S/A	34.274.233/0096-65	162.078
Vpar Transportes e Serviços SPE LTDA. CNPJ 35.835.010/0001-21	VIBRA ENERGIA S/A	34.274.233/0096-65	86.644
Vpar Transportes e Serviços SPE LTDA. CNPJ 35.835.010/0002-02	VIBRA ENERGIA S/A	34.274.233/0096-65	170.705

Cuiabá, 30 de janeiro de 2024

JOSE PAULO ALVES DE OLIVEIRA,
COORDENADOR DE FISCALIZAÇÃO DE COMBUSTÍVEL, COMÉRCIO SERVIÇOS

De Acordo:

José Carlos Bezerra Lima
SUPERINTENDENTE DE FISCALIZAÇÃO

Protocolo 1538699

PORTARIA N.014/GSF/SEFAZ/2024

O SECRETÁRIO DE ESTADO DE FAZENDA, no uso de suas atribuições legais.

Considerando o disposto nos artigos 1º e 2º da Lei Complementar nº145, de 22 de dezembro de 2003, que acrescentou parágrafos ao artigo 5º da Lei Complementar nº98, de 17 de dezembro de 2001;

Considerando o item 3 do Edital nº001/2023- SEFAZ-MT, que dispõe sobre concurso público para provimento do cargo de Fiscal de Tributos Estaduais-FTE, publicado no Diário Oficial do Estado de Mato Grosso de 03 de março de 2023;

Considerando a necessidade de cumprimento do Decreto Estadual n. 2.938, de 23 de abril de 2004;

RESOLVE:

CONVOCAR os candidatos aprovados no concurso para o cargo de Fiscal de Tributos Estaduais que constam do Edital de Publicação do Resultado Final e Homologação do Concurso n.001/2024 ao Edital n. 001/2023 - SEFAZ/MT, publicado em 19 de janeiro de 2024, abaixo relacionados para apresentarem no prazo de 10(dez) dias, a contar da publicação desta Portaria, todos os documentos elencados no artigo 2º e seus incisos do Decreto n. 2938/2004.

Inscrição	Nome	Classificação
486002641	Johnatan Harrison Coura Queiroz	1º
486010455	David Nascimento Moraes Júnior	2º
486001093	Renata Aubin Dias Saliba	3º
486012063	Paulo De Oliveira Motta Filho	4º
486012094	Miguel Lázaro Pimentel Vicentini	5º
486003816	Felipe Niero Costa	6º
486012894	Adalto Araujo De Oliveira Junior	7º
486007550	Thalles Wander Bastos Da Silva	8º
486012220	Thiago Tononi Turini	9º
486010438	Alanna Rodrigues De Oliveira	10º
486017223	Giovani Silva Machado	11º
486005014	Yasmin Campos Mascarenhas	12º
486003981	Marcelo Allan De Melo Silva	13º
486003776	Diego Pacheco Franco	14º
486003247	Renan Oliveira Soares	15º
486011453	Hadam Richard Silva Leite Lemes	16º
486013255	Antonio Shinko Uechi Junior	17º
486004250	Alan Dellon Nery Souza	18º
486010209	Diogo Salles Correa	19º
486013363	Thiago Thomas Huang	20º
486002211	Diogo Fernandes De Carvalho	21º
486004192	Marcus Vinicius Oliveira De Toloza	22º
486012574	Gabriel Barbosa Moreira	23º
486019135	Mendelson Da Silva Dias	24º
486013136	Julian Silva Da Costa	25º
486003955	Paolo Raphael Silva De Albuquerque	26º
486001527	Priscila Aparecida Batista	27º
486014583	Augusto Tozoni Sambugari	28º
486008944	Adriano Da Costa Lustosa	29º
486012017	Alexandre Ritter	30º
486017401	Bruno Araujo Ferreira	31º
486018149	Alexandre Viana Da Conceição	32º

PUBLICADA. CUMPRA-SE

Gabinete do Secretário de Estado de Fazenda, Cuiabá (MT), 22 de janeiro de 2024.

ROGÉRIO LUIZ GALLO
Secretário de Estado de Fazenda
(Assinado via SIGADOC)

Protocolo 1538513

PORTARIA Nº 006/2024-SEFAZ

Altera o Anexo II da Portaria nº 175/2019/SEFAZ, de 23 de outubro de 2019 (DOE de 30/10/2019), que institui e estabelece as atribuições do Núcleo Gestor do Programa Nota MT e relaciona os impedidos de participarem da premiação do referido Programa.

O SECRETÁRIO DE ESTADO DE FAZENDA DE MATO GROSSO, no exercício de suas atribuições legais,

CONSIDERANDO o disposto no inciso IV do *caput* e nos §§ 1º a 4º, todos do artigo 9º do Decreto nº 139, de 14 de junho de 2019 (DOE de 17/06/2019), bem como a necessidade de atualização da relação dos servidores impedidos de participarem dos sorteios do Programa Nota MT;

RESOLVE:

Art. 1º O Anexo II da Portaria nº 175/2019/SEFAZ, de 23 de outubro de 2019 (DOE de 30/10/2019), que institui e estabelece as atribuições do Núcleo Gestor do Programa Nota MT e relaciona os impedidos de participarem da premiação do referido Programa, passa a vigorar com a exclusão do senhor Heverton Mourett de Oliveira, como Secretário de Estado da Segurança Pública, designado em substituição.

Art. 2º Esta portaria entra em vigor na data de sua publicação, revogando-se as disposições em contrário.

CUMPRA - S E.

Gabinete do Secretário de Estado de Fazenda de Mato Grosso, em Cuiabá - MT, 24 de janeiro de 2024.

ROGÉRIO LUIZ GALLO
SECRETÁRIO DE ESTADO DE FAZENDA
(Assinado via SIGADOC)

Protocolo 1538523

SEMA

SECRETARIA DE ESTADO DE MEIO AMBIENTE

A Secretaria de Estado de Meio Ambiente - SEMA/MT torna pública a **Portaria de Classificação quanto à Segurança da Barragem** abaixo relacionada; o inteiro teor da portaria encontra-se disponível no site: www.sema.mt.gov.br, no link específico de Recursos Hídricos/Segurança de Barragens/Atos de Classificação.

Portaria nº 59 de 19 de janeiro de 2024, classifica, quanto à Segurança, a Barragem existente no córrego sem denominação, afluente do Rio Sangue, Bacia Hidrográfica Amazônica, coordenadas geográficas: 13°41'48,59"S e 57°36'16,12"W, na propriedade rural Fazenda Gera, no município de Campo Novo do Parecis/MT, empreendedor Geraci Jacobowsky, CPF: 406.340.861-20, quanto ao Dano Potencial Associado: Baixo; Categoria de Risco: Alto e ao Volume: Pequeno.

Portaria nº 91 de 25 de janeiro de 2024, classifica, quanto à Segurança, a Barragem Lagemann, existente no córrego sem denominação, Bacia Hidrográfica Amazônica, coordenadas geográficas: 12°08'14,0"S e 55°56'56,3"W, na propriedade rural Fazenda Duas Nascentes II, no município de Ipiranga do Norte/MT, empreendedor Paulo Lagemann, CPF: 254.516.771-15, quanto ao Dano Potencial Associado: Baixo; Categoria de Risco: Médio e ao Volume: Pequeno.

Portaria nº 92 de 25 de janeiro de 2024, classifica, quanto à Segurança, a Barragem UISA -A, existente no Córrego São Lourenço, Bacia Hidrográfica do Paraguai, coordenadas geográficas: 14°44'17,1"S e 57°11'24,1"W, na propriedade rural Fazenda Guanabara, no município de Nova Olímpia/MT, empreendedor Usinas Itamarati, CNPJ: 15.009.178/0001-70, quanto ao Dano Potencial Associado: Baixo; Categoria de Risco: Médio e ao Volume: Pequeno.

Portaria nº 93 de 25 de janeiro de 2024, classifica, quanto à Segurança, a Barragem, existente no Córrego Agua do Macaco, UPG A - 6 - Manissauá - Miçú, Bacia Hidrográfica Amazônica, coordenadas geográficas: 15°52'34,4"S e 55°20'25,0"W, na propriedade rural Fazenda Paraúna, no município de Nova Ubiratã/MT, empreendedor Luiz Henrique Pazini, CPF: 924.655.791-34, quanto ao Dano Potencial Associado: Baixo; Categoria de Risco: Médio e ao Volume: Pequeno.

Portaria nº 94 de 25 de janeiro de 2024, classifica, quanto à Segurança, a Barragem, existente no Córrego sem denominação, afluente do Ribeirão Maria Joana, UPG P-3 - Alto Paraguai Superior, Bacia Hidrográfica do Paraguai, coordenadas geográficas: 14°22'49,31"S e 56°57'55,34"W, na propriedade rural Fazenda Paulista III, no município de Nova Marilândia /MT, empreendedora Daniela Timóteo da Silva, CPF: 034.922.211-81, quanto ao Dano Potencial Associado: Médio; Categoria de Risco: Médio e ao Volume: Pequeno.

Portaria nº 95 de 25 de janeiro de 2024, classifica, quanto à Segurança, a Barragem 04, existente no Córrego Ponta de Cerne, UPG P-3 - Alto Paraguai Superior, Bacia Hidrográfica do Paraguai, coordenadas geográficas: 14°47'41,82"S e 57°01'53,73"W, na propriedade rural Fazenda Guanabara - Gleba A, no município de Nova Olímpia /MT, empreendedor Usinas Itamarati S.A, CNPJ: 15.009.178/0001-70, quanto ao Dano Potencial Associado: Baixo; Categoria de Risco: Médio e ao Volume: Pequeno.

LILIAN FERREIRA DOS SANTOS

Secretária Adjunta de Licenciamento Ambiental e Recursos Hídricos

GSALARH/SEMA-MT

Protocolo 1538533

A Secretaria de Estado de Meio Ambiente - SEMA/MT torna públicas as **Portarias de Outorga** abaixo relacionadas; o inteiro teor das portarias encontram-se disponíveis no site: www.sema.mt.gov.br, no link específico de Recursos Hídricos/Atos de Outorga/2024.

Portaria nº 048 de 17 de janeiro de 2024, Outorga a **NAIANE MIQUELI CINPAK**, inscrita no CPF sob nº 025.196.981-95, referente ao Processo nº 44089/2022, o direito de uso da água subterrânea para finalidade de dessedentação animal. O ponto de captação está localizado na Fazenda Andrade, zona rural do município de Lucas Do Rio Verde/MT, com validade até 14 de janeiro de 2029.

*Esse extrato substitui o publicado no D.O.E. do dia 19/01/2024.

Portaria nº 104 de 25 de janeiro de 2024, Outorga a **CARLOS WEBLER**, inscrito no CPF sob nº 791.308.521-53, referente ao Processo nº 5313/2023, o direito de uso da água subterrânea para finalidade outros usos. O ponto de captação está localizado no Loteamento Cidezal VI, do município de Sapezal/MT, com validade até 25 de janeiro de 2029.

Portaria nº 105 de 26 de janeiro de 2024, Transfere a outorga de **F.S AGROSOLUTIONS INDÚSTRIA DE BIOCOMBUSTÍVEIS LTDA**, inscrito no CNPJ sob nº 20.003.699/0005-84, concedida pela Portaria nº 683 de 22/09/2020, publicada no DOE do dia 23/09/2020, para **FS I INDUSTRIA DE ETANOL S.A**, inscrito no CNPJ sob nº 46.710.597/0003-20, referente ao Processo nº 1904/2023, o direito de uso da água subterrânea para finalidade de Campo Novo do Parecis. O ponto de captação está localizado na zona industrial do município de Campo Novo do Parecis/MT, com validade até 21 de setembro de 2025.

Portaria nº 108 de 26 de janeiro de 2024, Altera a Outorga a **BOAESPERANÇA AGROPECUÁRIA LTDA**, inscrita no CNPJ sob nº 01.722.958/0003-10, concedida pela Portaria nº 183 de 24/02/2021, publicada no DOE do dia 01/03/2021, referente ao Processo 2141/2023, o direito de uso da água subterrânea para finalidade outros usos. O empreendimento está localizado na Fazenda Pirapó, zona rural do município de Sorriso/MT, com validade até 22 de fevereiro de 2026.

LILIAN FERREIRA DOS SANTOS

Secretária Adjunta de Licenciamento Ambiental e Recursos Hídricos

GSALARH/SEMA-MT

Protocolo 1538674

A Secretaria de Estado de Meio Ambiente - SEMA, torna pública a **Concessão**, através do **Cadastro de Captação Insignificante de Água Subterrânea** para o seguinte usuário:

G V DA CONCEIÇÃO E CONCEIÇÃO LTDA, CNPJ: 08.812.662/0001-78, Processo nº 2841/2022, Município **Barra do Garças/MT**. Coordenadas Geográficas DATUM SIRGAS 2000 do ponto de captação: **PT 01** - Lat. 15°53'04,00"S e Long. 52°14'50,00"W; Vazão máxima de bombeamento **5,8 m³/h** por um período de **0,86 h/dia** de bombeamento, perfazendo uma vazão máxima de utilização de **5 m³/dia**, durante **7 dias/semana**; Finalidade de uso: **outros usos**. Província Hidrogeológica Bacia do Paraná, UPG TA-3. Validade do cadastro: **29/01/2034**. Fica o usuário responsável pelo atendimento ao disposto no art. 45 §2º da Lei Nacional de Saneamento Básico - Lei nº 11.445/2007 e pelo art. 7º § 1º do Decreto nº 7.217/2010.

A Secretaria de Estado de Meio Ambiente - SEMA, torna público que de acordo as Normas Técnicas de **Tamponamento do Poço Tubular**, foi deferido o tamponamento para o seguinte usuário:

AGROPASTORIL JOTABASSO LTDA, CNPJ nº 87.700.746/0012-49, Processo: 152360/2015. Município: **Rondonópolis/MT**. O poço tamponado está localizado nas seguintes coordenadas geográficas: **PT 05** - Lat. 16°34'09.96"S e Long. 54°49'50.90"W.

Protocolo 1538686

EDITAL DE INDEFERIMENTO POR INÉRCIA DA LICENÇA AMBIENTAL

O Superintendente de Infraestrutura, Mineração, Indústria e Serviços da Secretaria de Estado do Meio Ambiente, torna público o indeferimento dos pedidos de licença relacionados abaixo, em razão da inércia do interessado, nos termos dos artigos 3º e 4º da Portaria 389, de 06 de agosto de 2015.

Processo	Responsável Técnico	Interessado	CNPJ ou CPF	ATO ADMINISTRATIVO
15333/2023	Cinthia Ribeiro Castro	Assoc. Benef. E Caritativa dos Capuchinhos Mato-grossenses - ABCM	36.910.552/0001-84	PT N° 173950/CSER/SUIMIS/2024

Após publicado, archive-se.

Cuiabá, 29 de janeiro de 2024.

(ORIGINAL ASSINADO)

Eng. MSc. Valmi S. de Lima

Superintendente de Infraestrutura, Mineração,

Indústria e Serviços - SEMA/MT.

Protocolo 1538484

TERMO DE CANCELAMENTO

O Diretor da Unidade Regional da Secretaria de Estado de Meio Ambiente (SEMA) de Rondonópolis/MT - DUD/SEMA/RONDONÓPOLIS no uso de suas atribuições resolve acolher o DESPACHO Nº 010/ DUDRONDON/SGDD/2024 da Analista do Meio Ambiente Erika Cristina de

Oliveira, o cancelamento da LO Nº 329232/2023, tendo em vista a alteração de Razão Social da empresa, que passará a girar sob o nome de FENIX INDÚSTRIA DE BIOCOMBUSTÍVEL LTDA, CNPJ Nº 52.250.166/0001-60.

Rondonópolis/MT, 30 de Janeiro de 2024.

Original Assinada
Ailton Carlos da Fonseca
Diretor Regional de Rondonópolis

Protocolo 1538572

EDITAL DE INDEFERIMENTO POR INÉRCIA DA LICENÇA AMBIENTAL

O Superintendente de Infraestrutura, Mineração, Indústria e Serviços da Secretaria de Estado do Meio Ambiente, torna público o indeferimento do pedido de licença relacionado abaixo, em razão da inércia do interessado, nos termos dos artigos 3º e 4º da Portaria 389, de 06 de agosto de 2015.

Processo	Responsável Técnico	Interessado	CNPJ ou CPF	ATO ADMINISTRATIVO
7002686/2023	Guilherme Ferrari Bastos	Saulo Bassi Vendramin	26.521.285/0001-53	PT nº 174146/CLABI/SUIMIS/2024

Após publicado, archive-se.

Cuiabá, 30 de janeiro de 2024.

(ORIGINAL ASSINADO)
Valmi Simão de Lima
Superintendente de Infraestrutura, Mineração,
Indústria e Serviços
SEMA/MT

Protocolo 1538597

EDITAL DE INDEFERIMENTO POR INÉRCIA DO INTERESSADO Nº 01/2024

A Secretária Adjunta de Licenciamento Ambiental e Recursos Hídricos da Secretaria de Estado do Meio Ambiente, torna público o indeferimento, o arquivamento e notificação do pedido de outorga ou cadastro relacionado abaixo, em razão da inércia do interessado, nos termos da Instrução Normativa nº 09 de 14 de dezembro de 2021, que diz em seu Art. 18 "Quando o interessado não pedir prorrogação, justificar ou atender as exigências do órgão ambiental no prazo concedido, ficará sujeito ao indeferimento do pedido". E, conforme os incisos I e II do §1º do Art. 20, quando se tratar de empreendimento que esteja instalado ou operando, "Notifica o interessado para apresentar novo requerimento atendendo o Termo de Referência pertinente e corrigindo as situações que deram causa ao indeferimento, no prazo de 30 (trinta) dias;" e, "Não sendo cumprido o prazo do inciso I, serão promovidos embargo e autuação pela infração".

PROCESSO	INTERESSADO	CNPJ OU CPF	ATO ADMINISTRATIVO
282512/2015	AMIGÃO CAR CENTER E SERVIÇOS LTDA - ME	11.746.130/0001-94	PT Nº173740/CCRH/SURH/2024
648161/2018	J.M. MARTINS DUTRA	05.242.147/0001-01	PT Nº173740/CCRH/SURH/2024
134863/2021	MADEREIRA FLOR DO VALLE LTDA - ME	07.595.570/0001-10	PT Nº173857/CCRH/SURH/2024
483722/2021	SHALLON IMOBILIARIA E INCORPORAÇÃO LTDA	09.204.006/0001-55	PT Nº173745/CCRH/SURH/2024
276767/2021	ALEX SZULCEWSKI	619.484.030-72	PT Nº173853/CCRH/SURH/2024
26972/2022	SOLISMAR LUIZ GIASSON	545.915.119-87	PT Nº173736/CCRH/SURH/2024

Lilian Ferreira dos Santos
Secretária Adjunta de Licenciamento Ambiental e Recursos Hídricos
SEMA-MT

Protocolo 1538628

A Secretaria de Estado do Meio Ambiente - SEMA/MT, em conformidade com o artigo 37 da Constituição Federal de 1988, torna públicas as seguintes licenças emitidas pela Superintendência de Infraestrutura, Mineração, Indústria e Serviços.

Cuiabá, 30 de janeiro de 2024.

Protocolo	Nº Licença	Razão Social	Atividade Licenciada	Município
17503/2023	LP Nº317378/2024 LI Nº76210/2024	G3 Mineração E Participações SPE Ltda	Beneficiamento De Minério De Metais Preciosos, Associado Ou Em Continuação À Extração	Nova Lacerda/MT

18962/2023	LP Nº317376/2024 LI Nº76199/2024 LO Nº331370/2024	Nx Gold S.A - Erro Brasil Xavantina	Captação, Tratamento E Distribuição De Água	Nova Xavantina/MT
382370/2019	LP Nº317375/2024 LI Nº76196/2024	Cooperativa Dos Garimpeiros Do Vale Do Rio Peixoto - Googavepe	Extração E Processamento De Minério Aurífero	Matupá/MT
20624/2023	LP nº 317369/2024 LI nº 76193/2024	Cooperativa dos Garimpeiros do Vale do Juruena - Coogaveja	Extração de minerais metálicos.	Nova Bandeirantes/MT
7003261/2023	LAS nº 331379/2024	Energisa Mato Grosso - Distribuidora de Energia S.A	Distribuição de energia elétrica.	Novo Mundo/MT
7003261/2023	Autorização nº 3008/2024	Energisa Mato Grosso - Distribuidora de Energia S.A	Autorização de desmate.	Novo Mundo/MT
19052/2023	LO nº 331377/2024	Castelo Branco Comércio de Combustíveis Ltda.	Comércio a varejo de combustíveis e lubrificantes para veículos automotores.	Rosário Oeste/MT
40534/2022	LO nº 331372/2024	Auto Posto MD Ltda.	Comércio a varejo de combustíveis e lubrificantes para veículos automotores.	Nova Mutum/MT
687/2024	LO nº 331376/2024	Comercial Amazônia de Petróleo Ltda.	Comércio a varejo de combustíveis.	Várzea Grande/MT
20982/2023	LO nº 331375/2024	Comercial Amazônia de Petróleo Ltda.	Comércio a varejo de combustíveis	Várzea Grande/MT

Valmi Simão de Lima

Superintendente de Infraestrutura, Mineração, Indústria e Serviços

Lilian Ferreira dos Santos

Secretária Adjunta de Licenciamento Ambiental e Recursos Hídricos

Protocolo 1538667

PORTARIA Nº 088/2024/SEMA/MT

Altera a Portaria nº 1221/2023 que designou servidores para atuarem como fiscais do Contrato nº 006 - A/2023.

A **SECRETÁRIA DE ESTADO DE MEIO AMBIENTE** no uso de suas atribuições legais que lhe confere o art. 71, inciso IV, da Constituição Estadual e do art. 3º, da Lei Complementar nº 612, de 28 de janeiro de 2019, que dispõe sobre a organização administrativa do Poder Executivo Estadual;

Considerando as competências atribuídas ao Secretário Adjunto Executivo de Meio Ambiente, através da Portaria nº 73/2019, publicada no D. O. E de 29/01/2019.

RESOLVE:

Art. 1º. Alterar o Fiscal Titular Administrativo e Fiscal Substituto Administrativo designados para atuarem como Fiscais do Contrato nº 006 - A/2023 pela Portaria nº 1221/2023, publicada no Diário Oficial do Estado em 01/12/2023, passando a vigorar conforme apresentado no Anexo Único desta Portaria.

Art. 2º. Esta Portaria entra em vigor na data de sua publicação, surtindo efeitos retroativos a partir de 10/01/2024, revogando-se as disposições em contrário.

Registre-se, publique-se e cumpra-se.

Cuiabá, 26 de janeiro de 2024.

Alex Sandro Antônio Marega
Secretário Adjunto Executivo de Meio Ambiente

Anexo Único

Nº Contrato/ Instrumento	Contratado	Servidores Designados
006 - A/2023/ SEMA	JRM CONSTRUÇÕES LTDA	SEMA: Fiscal Administrativo Titular: Matheus Brandão de Oliveira Fiscal Administrativo Substituto: Pedro Paulo de Arruda SINFRA: Fiscal de Obra Titular: Grazielli Moura Carvalho Fiscal de Obra Substituto: Gabriel Hernan Vivanco Vergara

Protocolo 1538546

SINFRA

SECRETARIA DE ESTADO DE INFRAESTRUTURA E LOGÍSTICA

AVISO DE REPUBLICAÇÃO DE CHAMAMENTO PÚBLICO Nº 001/2024 STCRIP/MT - SINFRA-PRO N. 2023/15049

A Secretaria de Estado de Infraestrutura e Logística de Mato Grosso - SINFRA/MT, por meio do Presidente da Comissão Especial de Licitação/CEL/STCRIP - PORTARIA CONJUNTA Nº 016/2023/STCRIP/SINFRA/AGER - comunica que o procedimento para contratação - CHAMAMENTO PÚBLICO nº 001/2024 (OBJETO a Contratação de empresa, na qualidade de PERMISSIONÁRIA, para exploração onerosa do serviço principal, integrante do Sistema de Transporte Coletivo Rodoviário Intermunicipal de Passageiros do Estado de Mato Grosso - STCRIP/MT, em suas Categorias Básica (Lote I) e Diferenciada (Lote II) para os Mercados Intermunicipais de Governo do Estado de Mato Grosso SECRETARIA DE ESTADO DE INFRAESTRUTURA E LOGÍSTICA, em atendimento aos Mercados NÃO CONTRATADOS na Concorrência Pública nº 01/2012 - AGER, Concorrência Pública nº 01/2013/AGER, Concorrência Pública nº 01/2017/SINFRA, Concorrência Pública nº 02/2019/SINFRA e Concorrência Pública nº 02/2022/SINFRA por prazo determinado e com pagamento de outorga,

para o Mercado 3 - Lote II e para o Mercado 4 - Lote I), o qual teve o aviso de convocação publicado no DOE/MT de 24 de janeiro de 2024, página 25, e em jornal de grande circulação, **NÃO RECEBEU PROPOSTAS**, portanto foi considerado/declarado **DESERTO**. Nesse sentido, considerando a essencialidade dos serviços, fica **REPUBLICADO** o **CHAMAMENTO PÚBLICO Nº 001/2024 - Termo de Referência nº 001/2024/SUTI/SALOC/SINFRA**, cujo prazo fica reaberto para apresentação de propostas e documentações nas condições já previstas no Termo de Referência nº 001/2024/SUTI/SALOC/SINFRA, devendo os interessados protocolizar seu ofício, juntamente com os envelopes de proposta, garantia e habilitação, até às 17h do dia 05/02/2024, no horário das 07h30m às 11h30m e das 13h00m às 17h no setor de Protocolo da SINFRA/MT localizado na Av. Hélio Hermínio Ribeiro Torquato da Silva, Centro Político Administrativo, Cuiabá/MT. As impugnações e/ou pedidos de esclarecimentos poderão ser encaminhados pelo e-mail: cel@sinfra.mt.gov.br. Informações gerais pelo telefone: (65) 3613-0563.

Cuiabá/MT, 30 de janeiro de 2024.

(assinado eletronicamente)

Edson Monfort de Albuquerque

Presidente da Comissão Especial de Licitação

Portaria Conjunta nº 016/2023/SINFRA/SINFRA/AGER/MT

Protocolo 1538587

EXTRATO DO 03º TERMO ADITIVO DE CLÁUSULA E VALOR AO TERMO DE CONVÊNIO Nº 2709-2022

Processo: SINFRA-PRO-2022/07954

Objeto: O presente Termo aditivo tem por objeto alterar a "Cláusula Terceira - Dos Recursos" do Termo de Convênio n.º 2709-2022, para Acrescentar o valor do fornecimento de bens mensuráveis fornecidos pela SINFRA, que correspondem a importância de **R\$ 839.977,88** (oitocentos e trinta e nove mil e noventa e sete reais e sete centavos) sendo **R\$ 629.496,20** (seiscentos e vinte e nove mil e quatrocentos e noventa e seis reais e vinte centavos) do concedente/Sinfra e **R\$ 210.481,68** (duzentos e dez mil e quatrocentos e oitenta e um reais e sessenta e oito centavos) a serem acrescentados da contrapartida não financeira do Município de Barra do Bugres-MT, alcançando um valor total do convênio de **R\$ 2.580.361,17** (dois milhões e quinhentos e oitenta mil e trezentos e sessenta e um reais e dezessete centavos) conforme plano de trabalho que faz parte integrante do presente Termo.

1.2. Alterar/Incluir o fornecimento de 1500 un luminárias LED de alto desempenho nas seguintes potências no município de Barra do Bugres-MT.

ITEM	POTÊNCIA (W)	VALOR (R\$)	
		QUANTIDADE (un.)	
1	60W	970	R\$ 334.572,40
2	100W	-	-
3	150W	530	R\$ 294.923,80
4	200W	-	-
TOTAL		1500	R\$ 629.496,20

Alterar a Cláusula Quinta item 5.1 - **Das Obrigações do Concedente**

Alínea c) com a seguinte redação:

c) Fornecer 1500 luminárias LED de alto desempenho, conforme mencionado no plano de trabalho;

Acrescentar à Cláusula Quinta item 5.2 - **Das Obrigações do Conveniente**

Alínea b) com a seguinte redação:

b) Alocar a importância de R\$ 210.481,68 (duzentos e dez mil e quatrocentos e oitenta e um reais e sessenta e oito centavos) a título de contrapartida não financeira que deverá obedecer a Lei n.º 14.133, para a realização da obra objeto do presente convênio.

Assinatura: 25 de janeiro de 2024.

Partes: Secretaria de Estado de Infraestrutura e Logística/SINFRA - CNPJ nº 03.507.415/0022-79 e - Prefeitura Municipal de Barra do Bugres - MT - CNPJ nº 03.507.522/0001-72.

Protocolo 1538490

EXTRATO DO 03º TERMO SIMPLIFICADO DE PRORROGAÇÃO DE VIGÊNCIA AO CONVÊNIO Nº 1072-2022/SINFRA

Processo: SINFRA-TER-2024/01246

Objeto: O presente Aditivo Simplificado prorroga, a vigência do Termo de Convênio acima por 150 (Cento e cinquenta) dias, passando o término da vigência para 24/07/2024

Assinatura: 30/01/2024.

Partes: Secretaria de Estado de Infraestrutura e Logística/SINFRA - CNPJ nº 03.507.415/0022-79 e a PREFEITURA MUNICIPAL DE FELIZ NATAL -MT CNPJ; 01.614.088/0001-02.

EXTRATO DO 02º TERMO SIMPLIFICADO DE PRORROGAÇÃO DE VIGÊNCIA AO CONVÊNIO Nº 0598-2022/SINFRA

Processo: SINFRA-TER-2024/01676

Objeto: O presente Aditivo Simplificado prorroga, a vigência do Termo de Convênio acima por 360 (Trezentos e sessenta) dias, passando o término da vigência para 24/01/2025.

Assinatura: 30/01/2024.

Partes: Secretaria de Estado de Infraestrutura e Logística/SINFRA - CNPJ nº 03.507.415/0022-79 e a PREFEITURA MUNICIPAL DE VÁZEA GRANDE -MT CNPJ: 03.507.548/0001-10.

Protocolo 1538652

SESP

SECRETARIA DE ESTADO DE SEGURANÇA PÚBLICA

EXTRATO DO TERMO DE CESSÃO DE USO DE BEM MÓVEL Nº 005/SESP/2023

PROCESSO: SESP-PRO-2023/51805

CEDENTE: MINISTÉRIO PÚBLICO DO ESTADO DE MATO GROSSO, por intermédio da PROCURADORIA GERAL DE JUSTIÇA, CNPJ/MF nº 14.921.092/0001-57.

CESSIONÁRIO: SECRETARIA DE ESTADO DE SEGURANÇA DO ESTADO DE MATO GROSSO, CNPJ/MF nº 03.507.415/0028-64.

DO OBJETO: Cessão de Uso, a título gratuito, pela CEDENTE, de um (01) veículo blindado, marca Mitsubishi, modelo Pajero 4x4, cor prata, ano 2017, chassi 93XJYKH8WJCH23861, Renavan 01143671551, à diesel, placa QBX-7642, no valor de 156.687,00 (cento e cinquenta e seis mil, seiscentos e oitenta e sete reais), para fins de utilização pelo Comandante Geral da Polícia Militar do Estado de Mato Grosso.

VIGÊNCIA: 02 (dois anos), a contar de sua assinatura.

DATA DE ASSINATURA: 23/11/2023.

ASSINAM: Sr.ª Claire Vogel Dutra - Subprocuradora-Geral de Justiça Administrativa do Ministério Público; Sr. César Augusto de Camargo Roveri - Secretário de Estado de Segurança Pública - SESP.

Protocolo 1538489

EXTRATO DO TERMO DE COOPERAÇÃO Nº 78023/2023.

PROCESSO: SESP-PRO-2023/78023

DA ESPÉCIE: Termo de Cooperação que celebram no Estado de Mato Grosso a Secretaria de Estado de Segurança Pública por intermédio da Secretaria Adjunta de Integração Operacional e de outro lado o Corpo de Bombeiros Militar para os fins que especificam.

DO OBJETO: A presente Cooperação tem por objeto o fornecimento de imagens em tempo real ou armazenadas em dispositivos de captação de imagens por câmeras localizadas e focadas nos espaços públicos de vigilância e segurança eletrônica do Programa Vigia Mais MT, com a finalidade de ampliação do sistema de vídeo monitoramento e aprimoramento da Segurança Pública no Estado.

DOS RECURSOS: Para a execução das atividades previstas neste Termo de Cooperação, não haverá repasse de recursos entre as partes.

DA VIGÊNCIA: O prazo de validade do presente Termo de Cooperação será de **sessenta meses**, a contar a data de assinatura, podendo ser prorrogado por acordo das partes mediante Termo Aditivo, desde que devidamente justificado e solicitado antes do término da vigência.

DO CONTROLE E FISCALIZAÇÃO:

FISCAL TITULAR: Wagner de Brum Machado;

CARGO: 3º SGT BM;

MATRÍCULA: 116649

FISCAL SUBSTITUTO: Fernando Gomes Alves;

CARGO: 3º SGT PM;

MATRÍCULA: 118636

DATA DA ASSINATURA: 26/01/2024

ASSINAM: HEVERTON MOURETT DE OLIVEIRA (Secretário Adjunto de Segurança Pública); CLAUDIO FERNANDO CARNEIRO TINOCO (Secretário Adjunto de Integração Operacional); ALESSANDRO BORGES FERREIRA (Comandante Geral do Corpo de Bombeiros Militar)

Protocolo 1538548

EXTRATO DO CONTRATO Nº 434/2023/SESP

DA ESPÉCIE: Contrato que entre si celebram o **ESTADO DE MATO GROSSO**, por intermédio da **SECRETARIA DE ESTADO DE SEGURANÇA PÚBLICA - SESP** e a empresa **STUDIO XXI METALÚRGICA LTDA**.

DO OBJETO: Aquisição de Bens de Consumo -Equipamentos de Proteção Individual (EPI), Equipamentos para Operações Aquáticas e Equipamentos para Operações em Ambientes Verticais, para atendimento da singular demanda operacional do Batalhão de Operações Policiais Especiais da PMMT. Termo de Referência nº 229/2023/SESP

DA MODALIDADE: Pregão Eletrônico nº 106/2023/SESP

PROCESSO: PM-PRO-2023/06633

DO VALOR: R\$ 17.000,00

DA DOTAÇÃO ORÇAMENTÁRIA: UO:19101; Programa:531; Projeto Atividade:1356; Fonte:25010196; Natureza de Despesa:339030

DA VIGÊNCIA: 19/01/2024 A 18/01/2025

DA DATA: 19/01/2024

ASSINAM: HÉVERTON MOURETT DE OLIVEIRA - SECRETÁRIO ADJUNTO DE SEGURANÇA PÚBLICA/CONTRATANTE e MARIA INES PAGNI BUZAI - STUDIO XXI METALÚRGICA LDA/CONTRATADA.

Protocolo 1538602

EXTRATO DO PRIMEIRO ADITIVO AO TERMO DE COOPERAÇÃO Nº 0418/2019

PROCESSO: SESP-PRO-2023/79993.

DA ESPÉCIE: Primeiro Termo Aditivo ao Termo de Cooperação que celebram o Estado de Mato Grosso a Secretaria de Estado de Segurança Pública e de outro lado o Ministério Público do Estado por intermédio da Procuradoria Geral de Justiça para os fins que especificam.

DO OBJETO: O presente Termo Aditivo tem por objeto a alteração da CLÁUSULA TERCEIRA - DA VIGÊNCIA do Termo de Cooperação nº 0418/2019.

DA ALTERAÇÃO: Fica alterada a **CLÁUSULA TERCEIRA - DA VIGÊNCIA**, por mais **doze meses** contados a partir de 30/01/2024, podendo ser prorrogado por acordo entre as partes, mediante novo Termo Aditivo.

DA RATIFICAÇÃO: Ficam ratificadas as demais Cláusulas que não contrariem o que ficou convencionado no referido Termo de Cooperação 0156/2018.

DATA DA ASSINATURA: 30/01/2024

ASSINAM: HEVERTON MOURETT DE OLIVEIRA (Secretário Adjunto de Segurança Pública), CLAIRE VOGEL DUTRA (Subprocuradora -Geral de Justiça Administrativa do MP).

Protocolo 1538698

ORDEM DE SERVIÇO Nº 190/2023/SOENG/SAAS/SESP

Através do presente autorizamos a empresa SALVER CONSTRUTORA E INCORPORADORA LTDA - CNPJ 00.521.113/0001-32 a dar início à execução de retrofit com reforma da fachada da edificação sede da Secretaria Estadual de Segurança Pública do Estado de Mato Grosso - SESP Cuiabá/MT, conforme projetos e planilhas, prazo de **execução são de 270 (duzentos e setenta) dias consecutivos**, sendo 120 (cento e vinte) dias para elaboração de todos os projetos e demais elementos técnicos e 150 (cento e cinquenta dias) para execução dos serviços vinculados ao Contrato Nº 382/2023/SESP, objeto Contratação semi-integrada de empresa especializada para desenvolvimento do projeto executivo de engenharia e execução de retrofit com reforma da fachada da edificação sede da Secretaria Estadual de Segurança Pública do Estado de Mato Grosso - SESP, **no município de Cuiabá/MT**, Protocolo nº. SESP-PRO-2023/63828. Fiscal da Obra: Paula de Felice Simões Kohl Pinheiro.

Lote	Item	Qtd	Unid	Discriminação / Especificação	Valor Total R\$
Único	01	1	un	Contratação semi-integrada de empresa especializada para desenvolvimento do projeto executivo de engenharia e execução de retrofit com reforma da fachada da edificação sede da Secretaria Estadual de Segurança Pública do Estado de Mato Grosso - SESP, localizada no Centro Político Administrativo, no município de Cuiabá, com fornecimento de material, mão de obra, ferramentas e todos os equipamentos necessários à perfeita realização do objeto contratado, conforme condições e exigências estabelecidas neste instrumento.	3.977.777,77

VALOR TOTAL.....
.....**R\$ 3.977.777,77**

Recurso: Fonte: 181

Natureza de Despesa: 4.4.90.51

Data de emissão:26/12/2023

Estou ciente de que, sem prejuízo das sanções cominadas no art. 155 I a XII da Lei nº 14.133/2021, pela inexecução total ou parcial do objeto contratado, o Contratante poderá, garantida a prévia e ampla defesa, aplicar à Contratada as seguintes sanções:

- Advertência;
 - Multa;
 - Impedimento de licitar e contratar com Poder Executivo do Estado de Mato Grosso e;
 - Declaração de inidoneidade para licitar ou contratar;
- Para efeito dos faturamentos deverá acompanhar o pedido de medição os seguintes documentos; além dos constantes no contrato:
- Ofício de encaminhamento da empresa;
 - Diário de obras correspondente ao período de medição;
 - Certidão de débitos tributários federais;
 - Certidão negativa de tributos estaduais;
 - Certidões municipais de domicílio e local de execução dos serviços;
 - Certidão negativa de FGTS;
 - Certidão negativa de débitos trabalhistas;
 - Sefip-Gfip, correspondente ao mês da última competência vencida;
 - Holerites, folha de ponto e declaração de vale transporte mesma competência da gfip encaminhada;
 - Prova do recolhimento do GPS/INSS, juntamente com o comprovante de pagamento, mesma competência da gfip encaminhada.
- Deverá apresentar no prazo de 15 (quinze) dias, contados da assinatura da OS, a documentação elencadas abaixo:
- ART dos responsáveis técnicos pela execução e dos projetos executivos;
 - Registro da empresa no CREA; e
 - Cadastro Nacional de Obras - CNO.

Salver Construtora e Incorporadora - LTDA CNPJ 00.521.113/0001-32	Fernando Wiczoreck de David Superintendente de Obras e Engenharia SOENG/SAAS/SESP/MT	De Acordo: Thiago Vinicius Pinheiro da Silva Secretário Adjunto de Administração Sistêmica SAAS/SESP/MT
--	--	--

De Acordo:

Heverton Mourett de Oliveira
Secretário Adjunto de Segurança Pública
(Ordenador de Despesas)

Protocolo 1530568

PORTARIA Nº 007/2024/GAB/UNISCOR-SISPEN/SESP

Mantém os membros da Comissão Processante do Processo Administrativo Disciplinar nº 001/2021 e concede prorrogação de prazo para conclusão dos trabalhos.

O SECRETÁRIO DE ESTADO DE SEGURANÇA PÚBLICA, no uso de suas atribuições que lhe são conferidas pelos artigos 69 e 75, §1º da Lei Complementar nº 207, de 29/12/2004, alterada pela Lei Complementar nº 213, de 09/07/2005;

Considerando a solicitação de prorrogação de prazo, formulada e fundamentada pelo responsável da Comissão Processante, para o término dos trabalhos elucidativos do Processo Administrativo Disciplinar nº 001/2021;

Considerando o Princípio do Contraditório e da Ampla Defesa, com fulcro no art. 5º, inciso LV da Constituição Federal;

RESOLVE:

Art. 1º - Manter a designação dos atuais membros da Comissão Processante, instituída pela Portaria nº 028/2021/GAB/SESP, publicada no D.O.E em 27/01/2021, pg. 18, que instaurou o Processo Administrativo Disciplinar nº 001/2021, alterada pela Portaria nº 290/2023/GAB/UNISCOR/SP/SESP, publicada no D.O.E em 04/12/2023, pág. 36, que reconduziu a Comissão Processante para dar continuidade aos trabalhos no Processo Administrativo Disciplinar supracitado.

Art. 2º - Conceder prorrogação de prazo de 60 (sessenta) dias, a contar de 02/02/2024, para a conclusão do sobredito Processo Administrativo Disciplinar, pelos motivos carreados aos autos.

Art. 3º - Esta Portaria entra em vigor na data de sua publicação.

Registre-se. Publique-se. CUMPRA-SE.

Cuiabá-MT, 29 de janeiro de 2024.

César Augusto de Camargo Roveri - Cel PM
Secretário de Estado de Segurança Pública

Protocolo 1538507

PORTARIA Nº 009/2024/GAB/UNISCOR-SISPEN/SESP

Mantém os membros da Comissão Processante do Processo Administrativo Disciplinar nº 005/2022 e concede prorrogação de prazo para conclusão dos trabalhos.

O SECRETÁRIO DE ESTADO DE SEGURANÇA PÚBLICA, no uso de suas atribuições que lhe são conferidas pelos artigos 69 e 75, §1º da Lei Complementar nº 207, de 29/12/2004, alterada pela Lei Complementar nº 213, de 09/07/2005;

Considerando a solicitação de prorrogação de prazo, formulada e fundamentada pelo responsável da Comissão Processante, para o término dos trabalhos elucidativos do Processo Administrativo Disciplinar nº 005/2022;

Considerando o Princípio do Contraditório e da Ampla Defesa, com fulcro no art. 5º, inciso LV da Constituição Federal;

RESOLVE:

Art. 1º - Manter a designação dos atuais membros da Comissão Processante, instituída pela Portaria Conjunta Nº 225/2022/SESP-COR, publicado em 18/10/2022, pg. 13, que instaurou o Processo Administrativo Disciplinar nº 005/2022, alterada pela Portaria nº 294/2023/GAB/UNISCOR/SP/SESP, publicada no D.O.E. em 04/12/2023, pág. 36, que reconduziu a Comissão Processante para dar continuidade aos trabalhos no Processo Administrativo Disciplinar supracitado.

Art. 2º - Conceder prorrogação de prazo de 60 (sessenta) dias, a contar de 02/02/2024, para a conclusão do sobredito Processo Administrativo Disciplinar, pelos motivos carreados aos autos.

Art. 3º - Esta Portaria entra em vigor na data de sua publicação.

Registre-se. Publique-se. CUMPRA-SE.

Cuiabá-MT, 29 de janeiro de 2024.

César Augusto de Camargo Roveri - Cel PM
Secretário de Estado de Segurança Pública

Protocolo 1538509

PORTARIA Nº 010/2024/GAB/UNISCOR-SISPEN/SESP

Mantém os membros da Comissão Processante do Processo Administrativo Disciplinar nº 012/2023 e concede prorrogação de prazo para conclusão dos trabalhos.

O SECRETÁRIO DE ESTADO DE SEGURANÇA PÚBLICA, no uso de suas atribuições que lhe são conferidas pelos artigos 69 e 75, §1º da Lei Complementar nº 207, de 29/12/2004, alterada pela Lei Complementar nº 213, de 09/07/2005;

Considerando a solicitação de prorrogação de prazo, formulada e fundamentada pelo responsável da Comissão Processante, para o término dos trabalhos elucidativos do Processo Administrativo Disciplinar nº 012/2023;

Considerando o Princípio do Contraditório e da Ampla Defesa, com fulcro no art. 5º, inciso LV da Constituição Federal;

RESOLVE:

Art. 1º - Manter a designação dos atuais membros da Comissão Processante, instituída pela Portaria nº 170/2023/CGE-COR/SESP, de 06 de julho de 2023, publicado no D.O.E. de 21 de agosto de 2023, pág. 22, que instaurou o Processo Administrativo Disciplinar nº 012/2023, alterada pela Portaria nº 297/2023/GAB/UNISCOR/SP/SESP, publicada no D.O.E. em 04/12/2023, que reconduziu a Comissão Processante para dar continuidade aos trabalhos no Processo Administrativo Disciplinar supracitado.

Art. 2º - Conceder prorrogação de prazo de 60 (sessenta) dias, a contar de 02/02/2024, para a conclusão do sobredito Processo Administrativo Disciplinar, pelos motivos carreados aos autos.

Art. 3º - Esta Portaria entra em vigor na data de sua publicação.

Registre-se. Publique-se. CUMPRA-SE.

Cuiabá-MT, 29 de janeiro de 2024.

César Augusto de Camargo Roveri - Cel PM
Secretário de Estado de Segurança Pública

Protocolo 1538510

PORTARIA Nº 011/2024/GAB/UNISCOR - SISPEN/SESP

Mantém os membros da Comissão Processante do Processo Administrativo Disciplinar nº 020/2023 e concede prorrogação de prazo para conclusão dos trabalhos.

O SECRETÁRIO DE ESTADO DE SEGURANÇA PÚBLICA, no uso de suas atribuições que lhe são conferidas pelos artigos 69 e 75, §1º da Lei Complementar nº 207, de 29/12/2004, alterada pela Lei Complementar nº 213, de 09/07/2005;

Considerando a solicitação de prorrogação de prazo, formulada e fundamentada pelo responsável da Comissão Processante, para o término dos trabalhos elucidativos do Processo Administrativo Disciplinar nº 020/2023;

Considerando o Princípio do Contraditório e da Ampla Defesa, com fulcro no art. 5º, inciso LV da Constituição Federal;

RESOLVE:

Art. 1º - Manter a designação dos atuais membros da Comissão Processante, instituída pela Portaria nº 147/2023/CGE-COR/SESP, cujo Extrato fora publicado no D.O.E. de 21/08/2023, alterada pela Portaria nº 293/2023/GAB/UNISCOR/SP/SESP, publicada no D.O.E. em 04/12/2023, pág. 37, que reconduziu a Comissão Processante para dar continuidade aos trabalhos no Processo Administrativo Disciplinar supracitado.

Art. 2º - Conceder prorrogação de prazo de 60 (sessenta) dias, com efeitos a partir de 02/02/2024, para a conclusão do sobredito Processo Administrativo Disciplinar, pelos motivos carreados aos autos.

Art. 3º - Esta Portaria entra em vigor na data de sua publicação.

Registre-se. Publique-se. CUMPRA-SE.

Cuiabá-MT, 29 de janeiro de 2024.

César Augusto Camargo Roveri - Cel PM
Secretário de Estado de Segurança Pública

Protocolo 1538512

PORTARIA CONJUNTA Nº 111/2023/CGE-COR/SESP

O SECRETÁRIO CONTROLADOR-GERAL DO ESTADO E O SECRETÁRIO DE ESTADO DE SEGURANÇA PÚBLICA, no uso das atribuições que lhes são conferidas pelo art. 13, caput e art. 20, caput da Lei Complementar Nº 550/2014;

Considerando o noticiado nos autos dos processos POLITEC-PRO-2023/00774, SESP-PRO-2023/83117 e SESP-PRO-2023/81570.

RESOLVEM:

Art. 1º DESIGNAR os servidores abaixo relacionados para comporem as Unidades Setoriais de Correição da Secretaria de Estado de Segurança Pública:

1. Unidade Setorial de Correição SESP

- **Caciane Mazzurana**, matrícula 232112 - **a partir de 02/10/2023**.

2. Unidade Setorial de Correição do Sistema Socioeducativo

- **Elton Johnson Santos Vieira**, matrícula 273829 - **a partir de 01/11/2023**.

Art. 2º Esta portaria entra em vigor na data de sua publicação, revogando-se as disposições em contrário.

Registre-se, Publique-se e CUMPRA-SE.

Cuiabá-MT, 30 de novembro de 2023.

CÉSAR AUGUSTO DE CAMARGO ROVERI - Cel PM

Secretário de Estado de Segurança Pública

(Original assinado)

PAULO FARIAS NAZARETH NETTO

Secretário Controlador-Geral do Estado

(Original assinado)

Protocolo 1538591

SEDUC

SECRETARIA DE ESTADO DE EDUCAÇÃO

CONSELHO ESTADUAL DE EDUCAÇÃO
CÂMARA DE EDUCAÇÃO PROFISSIONAL E DE EDUCAÇÃO
SUPERIOR - CEPS
ATOS DA PRESIDÊNCIA

ATO 067/2024-CEE/MT

INTERESSADA: ESCOLA TÉCNICA ESTADUAL DE EDUCAÇÃO PROFISSIONAL E TECNOLÓGICA DE TANGARÁ DA SERRA, localizada na Rua São Paulo, Nº 801 E, Bairro: Jardim Goiás, Município de Tangará da Serra-MT, mantida pela Secretaria de Estado de Ciência, Tecnologia e Inovação - SECITECI. DECISÃO: Com fulcro nos Processos **834/2021/SIPE-CEE/MT** e **SECITECI-PRO-2023/03001** e no **Parecer CEPS Nº 42/2024**, aprovado em 23 de janeiro de 2024, resolve **CONVALIDAR, em Caráter Excepcional**, para fins de registro e Expedição de Diplomas, os estudos do discente abaixo relacionado, concluinte do Curso de Educação Profissional Técnica de Nível Médio em Agropecuária - Eixo Tecnológico Recursos Naturais, fora de sede, ofertado no Município de Pontes e Lacerda-MT, no período de 19/07/2021 a 05/07/2023:

NOME	CPF
Lucas Gajardoni Queiroz	065.095.341-00

ATO 068/2024-CEE/MT

INTERESSADA: ESCOLA TÉCNICA ESTADUAL DE EDUCAÇÃO PROFISSIONAL E TECNOLÓGICA DE TANGARÁ DA SERRA, localizada na Rua São Paulo, Nº 801 E, Bairro: Jardim Goiás, Município de Tangará da Serra-MT, mantida pela Secretaria de Estado de Ciência, Tecnologia e Inovação - SECITECI. DECISÃO: Com fulcro nos Processos **204/2018/SIPE-CEE/MT** e **SECITECI-PRO-2023/02712** e no **Parecer CEPS Nº 39/2024** e no **Parecer CEPS Nº 39/2024**, aprovado em 23 de janeiro de 2024, resolve **CONVALIDAR**, para fins de registro e Expedição de Diplomas, os estudos dos discentes abaixo relacionados, concluintes do Curso de Educação Profissional Técnica de Nível Médio em Agropecuária - Eixo Tecnológico: Recursos Naturais, fora de Sede, ofertado no Município de Porto Esperidião-MT, no período de 21/08/2017 a 10/12/2019:

NOME	CPF
Erika Bacca de Andrade	067.372.901-08
Laurielen de Campos Lara	051.703.151-55
Lorena Lube dos Santos	063.275.031-60
Marcela Fernandes Santana Pacheco	056.611.831-94

ATO 069/2024-CEE/MT

INTERESSADA: ESCOLA TÉCNICA ESTADUAL DE EDUCAÇÃO PROFISSIONAL E TECNOLÓGICA DE RONDONÓPOLIS, localizada na Avenida dos Estudantes, S/N, Bairro: Cidade Universitária, Município de Rondonópolis-MT, mantida pela Secretaria de Estado de Ciência, Tecnologia e Inovação - SECITECI. DECISÃO: Com fulcro no Processo Nº **904/2023/SIPE-CEE/MT** e no **Parecer CEPS Nº 31/2024**, aprovado em 23 de janeiro de 2024, resolve conceder **AUTORIZAÇÃO** para oferta do Curso de Educação Profissional Técnica de Nível Médio em Enfermagem - Eixo Tecnológico: Ambiente e Saúde, presencial, por 4 (quatro) anos, no período de 27/05/2024 a 27/05/2028.

ATO 070/2024-CEE/MT

INTERESSADA: ESCOLA TÉCNICA ESTADUAL DE EDUCAÇÃO PROFISSIONAL E TECNOLÓGICA DE RONDONÓPOLIS, localizada na Avenida dos Estudantes, S/N, Bairro: Cidade Universitária, Município de Rondonópolis-MT, mantida pela Secretaria de Estado de Ciência, Tecnologia e Inovação - SECITECI. DECISÃO: Com fulcro no Processo Nº **1646/2022/SIPE-CEE/MT** e no **Parecer CEPS Nº 23/2024**, aprovado em 23 de janeiro de 2024, resolve conceder **AUTORIZAÇÃO** para oferta do Curso de Educação Profissional Técnica de Nível Médio em Segurança do Trabalho - Eixo Tecnológico: Segurança, presencial, por 4 (quatro) anos, no período de 09/11/2022 a 09/11/2026.

ATO 071/2024-CEE/MT

INTERESSADA: ESCOLA TÉCNICA ESTADUAL DE EDUCAÇÃO PROFISSIONAL E TECNOLÓGICA DE RONDONÓPOLIS, localizada na Avenida dos Estudantes, S/N, Bairro: Cidade Universitária, Município de Rondonópolis-MT, mantida pela Secretaria de Estado de Ciência, Tecnologia e Inovação - SECITECI. DECISÃO: Com fulcro no Processo Nº **1615/2022/SIPE-CEE/MT** e no **Parecer CEPS Nº 17/2024**, aprovado em 23 de janeiro de 2024, resolve conceder **AUTORIZAÇÃO** para oferta do Curso de Educação Profissional Técnica de Nível Médio em Desenvolvimento de Sistemas - Eixo Tecnológico: Informação e Comunicação, presencial, por 4 (quatro) anos, no período de 04/11/2022 a 04/11/2026.

ATO 072/2024-CEE/MT

INTERESSADA: ESCOLA TÉCNICA ESTADUAL DE EDUCAÇÃO PROFISSIONAL E TECNOLÓGICA DE DIAMANTINO, localizada na Rodovia Senador Roberto Campos - MT 240 - KM 09, S/N, Município de Diamantino-MT, mantida pela Secretaria de Estado de Ciência, Tecnologia e Inovação-SECITECI. DECISÃO: Com fulcro no Processo Nº **1587/2023/SIPE-CEE/MT** e no **Parecer CEPS Nº 41/2024**, aprovado em 23 de janeiro de 2024, resolve conceder **AUTORIZAÇÃO** para oferta do Curso de Educação Profissional Técnica de Nível Médio em Agronegócio - Eixo Tecnológico: Recursos Naturais, na forma concomitante, concomitante intercomplementar e subsequente, com saídas intermediárias, presencial, por 4 (quatro) anos, no período de 29/01/2024 a 29/01/2028.

ATO 073/2024-CEE/MT

INTERESSADA: ESCOLA TÉCNICA ESTADUAL DE EDUCAÇÃO PROFISSIONAL E TECNOLÓGICA DE DIAMANTINO, localizada na Rodovia Senador Roberto Campos - MT 240 - KM 09, S/N, Município de Diamantino-MT, mantida pela Secretaria de Estado de Ciência, Tecnologia e Inovação-SECITECI. DECISÃO: Com fulcro no Processo Nº **986/2022/SIPE-CEE/MT** e no **Parecer CEPS Nº 26/2024**, aprovado em 23 de janeiro de 2024, resolve conceder **AUTORIZAÇÃO** para oferta do Curso de Educação Profissional Técnica de Nível Médio em Recursos Humanos - Eixo Tecnológico: Gestão e Negócios, presencial, por 4 (quatro) anos, no período de 04/08/2022 a 04/08/2026.

ATO 074/2024-CEE/MT

INTERESSADA: ESCOLA TÉCNICA ESTADUAL DE EDUCAÇÃO PROFISSIONAL E TECNOLÓGICA DE BARRA DO GARÇAS, localizada na Rua Xavante, esquina com a Rua Independência, S/N, Centro, Município de Barra do Garças-MT, mantida pela Secretaria de Estado de Ciência, Tecnologia e Inovação - SECITECI. DECISÃO: Com fulcro no Processo Nº **856/2022/SIPE-CEE/MT** e no **Parecer CEPS Nº 30/2024**, aprovado em 23 de janeiro de 2024, resolve conceder **AUTORIZAÇÃO** para oferta do Curso de Educação Profissional Técnica de Nível Médio em Enfermagem - Eixo Tecnológico: Ambiente e Saúde, presencial, por 4 (quatro) anos, no período de 29/07/2022 a 29/07/2026.

ATO 075/2024-CEE/MT

INTERESSADA: ESCOLA TÉCNICA ESTADUAL DE EDUCAÇÃO PROFISSIONAL E TECNOLÓGICA DE BARRA DO GARÇAS, localizada na Rua Xavante, esquina com a Rua Independência, S/N, Centro, Município de Barra do Garças-MT, mantida pela Secretaria de Estado de Ciência, Tecnologia e Inovação - SECITECI. **DECISÃO:** Com fulcro nos **Processos 93/2018/SIPE-CEE/MT e SECITECI-PRO-2023/02691 e no Parecer CEPS Nº 37/2024**, aprovado em 23 de janeiro de 2023, resolve **CONVALIDAR, em Caráter Excepcional**, para fins de registro e Expedição de Diplomas, os estudos dos discentes abaixo relacionados, concluintes do Curso de Educação Profissional Técnica de Nível Médio em Agroecologia - Eixo Tecnológico: Recursos Naturais, no período de 04/09/2017 a 05/12/2019:

NOME	CPF
Alexandre Correa Frigo	058.906.411-82
Ana Carolina Rossi Graeff	061.408.611-60
Arthur Adriano Fagundes Barros	703.418.041-50
Gabriela Leopoldina Maciel Gomes	046.479.741-11
Gustavo Martins da Silva	053.479.731-88
Rafaela Pires de Souza	039.836.121-56
Waldeane Gomes dos Santos Souza	074.932.991-29

ATO 076/2024-CEE/MT

INTERESSADA: ESCOLA TÉCNICA ESTADUAL DE EDUCAÇÃO PROFISSIONAL E TECNOLÓGICA DE MATUPÁ, localizada na Avenida Central - ZE-006, Centro, Município de Matupá-MT, mantida pela Secretaria de Estado de Ciência, Tecnologia e Inovação-SECITECI. **DECISÃO:** Com fulcro no Processo Nº **1651/2023/SIPE-CEE/MT e no Parecer CEPS Nº 33/2024**, aprovado em 23 de janeiro de 2024, resolve conceder **AUTORIZAÇÃO** para oferta do Curso de Educação Profissional Técnica de Nível Médio em Logística - Eixo Tecnológico: Gestão e Negócios, na forma concomitante, concomitante intercomplementar e subsequente, com saídas intermediárias, presencial, por 4 (quatro) anos, no período de 29/01/2024 a 29/01/2028.

ATO 077/2024-CEE/MT

INTERESSADA: ESCOLA TÉCNICA ESTADUAL DE EDUCAÇÃO PROFISSIONAL E TECNOLÓGICA DE MATUPÁ, localizada na Avenida Central - ZE-006, Centro, Município de Matupá-MT, mantida pela Secretaria de Estado de Ciência, Tecnologia e Inovação-SECITECI. **DECISÃO:** Com fulcro no Processo Nº **1639/2023/SIPE-CEE/MT e no Parecer CEPS Nº 32/2024**, aprovado em 23 de janeiro de 2024, resolve conceder **AUTORIZAÇÃO** para oferta do Curso de Educação Profissional Técnica de Nível Médio em Agricultura - Eixo Tecnológico: Recursos Naturais, na forma concomitante, concomitante intercomplementar e subsequente, com saídas intermediárias, presencial, por 4 (quatro) anos, no período de 29/01/2024 a 29/01/2028.

ATO 078/2024-CEE/MT

INTERESSADA: ESCOLA TÉCNICA ESTADUAL DE EDUCAÇÃO PROFISSIONAL E TECNOLÓGICA DE JUARA, localizada na Avenida Rios Arinos, S/N, Centro, Município de Juara-MT, mantida pela Secretaria de Estado de Ciência, Tecnologia e Inovação-SECITECI. **DECISÃO:** Com fulcro no Processo Nº **1694/2023/SIPE-CEE/MT e no Parecer CEPS Nº 34/2024**, aprovado em 23 de janeiro de 2024, resolve conceder **AUTORIZAÇÃO** para oferta do Curso de Educação Profissional Técnica de Nível Médio em Logística - Eixo Tecnológico: Gestão e Negócios, na forma concomitante, concomitante intercomplementar e subsequente, com saídas intermediárias, presencial, por 4 (quatro) anos, no período de 29/01/2024 a 29/01/2028.

ATO 079/2024-CEE/MT

INTERESSADA: ESCOLA TÉCNICA ESTADUAL DE EDUCAÇÃO PROFISSIONAL E TECNOLÓGICA DE JUARA, localizada na Avenida Rios Arinos, S/N, Centro, Município de Juara-MT, mantida pela Secretaria de Estado de Ciência, Tecnologia e Inovação-SECITECI. **DECISÃO:** Com fulcro no Processo Nº **1695/2023/SIPE-CEE/MT e no Parecer CEPS Nº 35/2024**, aprovado em 23 de janeiro de 2024, resolve conceder **AUTORIZAÇÃO** para oferta do Curso de Educação Profissional Técnica de Nível Médio em Administração - Eixo Tecnológico: Gestão e Negócios, na forma concomitante, concomitante intercomplementar e subsequente, com saídas intermediárias, presencial, por 4 (quatro) anos, no período de 29/01/2024 a 29/01/2028.

ATO 080/2024-CEE/MT

INTERESSADA: ESCOLA TÉCNICA ESTADUAL DE EDUCAÇÃO PROFISSIONAL E TECNOLÓGICA DE LUCAS DO RIO VERDE, localizada na Avenida Santa Catarina, Nº 61E, Bairro: Cidade Nova, Município de Lucas do Rio Verde-MT, mantida pela Secretaria de Estado de Ciência, Tecnologia e Inovação - SECITECI. **DECISÃO:** Com fulcro no Processo Nº **1579/2023/SIPE-CEE/MT e no Parecer CEPS Nº 24/2024**, aprovado em 23 de janeiro de 2024, resolve conceder **AUTORIZAÇÃO** para oferta do Curso de Educação Profissional Técnica de Nível Médio em Logística - Eixo Tecnológico: Gestão e Negócios, na forma concomitante, concomitante intercomplementar e subsequente, com saídas intermediárias, presencial, por 4 (quatro) anos, no período de 29/01/2024 a 29/01/2028.

ATO 081/2024-CEE/MT

INTERESSADO: CIENTEC CENTRO INTEGRADO DE ENSINO TECNICO, localizado na Avenida Paraná, Nº 29s, Bairro: Centro, Município de Lucas do Rio Verde-MT, mantido pelo Centro Integrado de Ensino Técnico LTDA, com CNPJ 07.170.216/0001-44. **DECISÃO:** Com fulcro no Processo Nº **487/2023/SIPE-CEE/MT e no Parecer CEPS Nº 27/2024**, aprovado em 23 de janeiro de 2024, resolve **INDEFERIR** o pedido de Autorização para oferta do Curso de Educação Profissional Técnica de Nível Médio em Eletrotécnica - Eixo Tecnológico: Controle e Processos Industriais.

ATO 082/2024-CEE/MT

INTERESSADO: CIENTEC CENTRO INTEGRADO DE ENSINO TECNICO, localizado na Avenida Paraná, Nº 29s, Bairro: Centro, Município de Lucas do Rio Verde-MT, mantido pelo Centro Integrado de Ensino Técnico LTDA, com CNPJ 07.170.216/0001-44. **DECISÃO:** Com fulcro no Processo Nº **472/2023/SIPE-CEE/MT e no Parecer CEPS Nº 18/2024**, aprovado em 23 de janeiro de 2024, resolve conceder **AUTORIZAÇÃO** para oferta do Curso de Educação Profissional Técnica de Nível Médio em Agropecuária - Eixo Tecnológico: Recursos Naturais, presencial, por 4 (quatro) anos, no período de 29/01/2024 a 29/01/2028.

Conselho Estadual de Educação, em Cuiabá-MT, 26 de janeiro de 2024.

GELSON MENEGATTI FILHO
Presidente do CEE-MT

ANA MARIA DI RENZO
Presidente da CEPS/CEE-MT

Protocolo 1538695

ERRATA DO EXTRATO DO 1º TERMO ADITIVO DE CONTRATO Nº 199/2022

ORIGEM: INEXIGIBILIDADE DE LICITAÇÃO Nº 020/2022/SEDUC
PROCESSO ADMINISTRATIVO: SEDUC-PRO-2022/60643
CONTRATANTE: SECRETARIA DE ESTADO DE EDUCAÇÃO DE MATO GROSSO
CONTRATADA: CAMPI - CENTRO DE ATIVIDADES MULTIDISCIPLINAR DE APOIO PEDAGÓGICO INCLUSIVO PARA PESSOAS COM DEFICIÊNCIA LTDA, inscrita no CNPJ/MF sob nº 21.117.897/0002-99.
OBJETO DO CONTRATO: Contratação de empresa para prestação de serviços multidisciplinares complementares de acompanhamento especializado e apoio à inclusão de alunos matriculados nas escolas da rede estadual de ensino diagnosticados com transtorno do espectro autista (tea), deficiências múltiplas, outros transtornos do neuro desenvolvimento de alta complexidade, nível de comprometimento e surdez associada a outras comorbidades.

Onde se lê:

OBJETO DO ADITIVO: Prorrogar a vigência do Contrato em questão pelo prazo de 12 meses. A vigência será de 14/12/2023 até 13/12/2024.

Leia-se:

OBJETO DO ADITIVO: Prorrogar a vigência do Contrato em questão pelo prazo de 12 meses. A vigência será de 13/12/2023 à 12/12/2024.

FUNDAMENTO LEGAL: Lei Federal nº 14.133/2021, Decreto Estadual nº 1.525/2022, Parecer nº 2848/CPPGE/2022 (OJUN 006-CPPGE-2023 Prorrogação serviços e fornecimento contínuo, consolidado, nos preceitos de Direito Público, supletivamente, nos Princípios da Teoria Geral dos Contratos e nas disposições do Direito Privado e suas alterações legais posteriores, bem como Parecer 3048/SGAC/PGE/2023.

Gestora do Contrato: Paula Souza da Cunha; CPF: 0xx.xxx.xxx-x7 Matrícula: 117718

Fiscal do Contrato: Leonil de Moraes Campos Sobrinho; CPF 0XX.XXX.XXX-X6 Matrícula 321274.

Suplente de Fiscal: Antônio Sergio Salgado de Albuquerque; CPF: 8xx.xxx.xx-x0 Matrícula: 248093.

Cuiabá/MT, 25 de janeiro de 2024.

JUACY FRANCISCO ALMEIDA DUTRA
Superintendente de Aquisições e Contratos
SECRETARIA DE ESTADO DE EDUCAÇÃO - SEDUC/MT

ELIANE PAULA DA SILVA
Secretária Adjunta de Administração Sistêmica
SECRETARIA DE ESTADO DE EDUCAÇÃO - SEDUC/MT

Protocolo 1538541

EXTRATO DE PORTARIA Nº 057/2024/GS/SEDUC/MT

EXTRATO DE PORTARIA Nº 057/2024/GS/SEDUC/MT que: Instaura Sindicância, com fundamento nos artigos 27 e 42 da Lei Complementar nº 207/2004, alterada pelas LC nº 213/2005 e 550/2014. E, designa a servidora Louise Ewert de Almeida e Ribeiro, matrícula funcional: nº 240332, para apurar os fatos constantes nos autos SEDUC-PRO-2023/127105, que noticiam ilícitos disciplinares, e que se comprovados, violam os artigos 143, II, III, IX, 144, IX, e 159, V, todos da LC nº 04/1990. Cuiabá, 26 de janeiro de 2024.

Cuiabá-MT, 29 de janeiro de 2024.

Alan Resende Porto
Secretário de Estado de Educação
(Original assinado)

Protocolo 1538650

EXTRATO DE PORTARIA Nº 1.657/2023/GS/SEDUC/MT

EXTRATO DE PORTARIA Nº 1.657/2023/GS/SEDUC/MT que: Instaura Sindicância, com fundamento nos artigos 27 e 42 da Lei Complementar nº 207/2004, alterada pelas LC nº 213/2005 e 550/2014. E, designa as servidoras Jackline Aparecida Silva e Graciela Aparecida de Oliveira, para apurar os fatos constantes nos autos SEDUC-PRO-2023/55432 e seu apenso SEDUC-PRO-2023/55380, que noticiam supostos ilícitos administrativos, que se comprovados, violam os artigos 143, I, II, III, e IX, 144, XV e 159, IV, todos da Lei Complementar n. 04/1990, incumbindo possível responsabilização nos termos da lei mencionada. Cuiabá, 12 de dezembro de 2023.

Cuiabá-MT, 20 de dezembro 2023.

Alan Resende Porto
Secretário de Estado de Educação
(Original assinado)

Protocolo 1538655

EXTRATO DE PORTARIA Nº 1.659/2023/GS/SEDUC/MT

EXTRATO DE PORTARIA Nº 1.659/2023/GS/SEDUC/MT que: Instaura Sindicância, com fundamento nos artigos 27 e 42 da Lei Complementar nº 207/2004, alterada pelas LC nº 213/2005 e 550/2014. E, designa a servidora Jéssica Matos Paes de Barros, para apurar os fatos constantes nos autos SEDUC-PRO-2023/40353, que noticiam ilícitos administrativos, que se comprovados, violam os artigos 143, I, II, III, 144, XV, incumbindo possível responsabilização nos termos dos art. 148, art. 149, 151 e 159, inciso I, IV, VIII, X e XI, da lei mencionada. Cuiabá, 03 de outubro de 2023.

Cuiabá-MT, 20 de dezembro 2023.

Alan Resende Porto
Secretário de Estado de Educação
(Original assinado)

Protocolo 1538657

Extrato De Homologação Pregão Presencial A Secretaria De Estado De Educação Mato Grosso, torna público a Homologação do **Pregão Presencial de nº 004/2024** realizado pela **Câmara de Negócios da Diretoria Regional de Cuiabá referente ao município de Chapada dos Guimarães/MT**, em estrita conformidade estrita ao Edital e seus anexos. Nos termos da Resolução 06/2020/FNDE, Leis 10.520/2002, 8.666/1993 e Decreto 7.217/2006, e IN n.º 005/2019, para os registros de preços de gêneros alimentícios, para o seguinte vencedor do certame: Contratada: A) AHS Comercio E Serviço De Produtos Alimenticios EIRELI - CNPJ: 37.152.127/0001-36 R\$ 144.953,56, b) ELM Comercial Atacadista CNPJ: 38.017.799/0001-00 R\$ 1.646.353,70 c) JM Da Penha Correa CNPJ: 35.741.897/0001-99, R\$ 1.485.721,74 d) LB Leão Jr Produtos Alimenticios EIREI CNPJ: 05.920.168/001-39 R\$ 2.019.108,70 e) Provel Comercio De Alimentos LTDA CNPJ: 33.677.066/0001-57, R\$ 1.953.970,81 f) SJG Paganini CNPJ: 04.193.497/0001-62 no valor de R\$ 6.847.586,23. Ordenador de despesas Simone Cristina Silva, Cuiabá/MT/2024

Protocolo 1538712

Extrato De Homologação Pregão Presencial A Secretaria De Estado De Educação De Mato Grosso, torna público a Homologação do **Pregão Presencial nº 003/2024** realizado pela **Câmara de Negócios da Alimentação escolar do município de Juína/MT, para o município de Colniza (Distrito de Guariba)**, em estrita conformidade estrita ao Edital e seus anexos. Nos termos da Resolução 06/2020/FNDE, Leis 10.520/2002, 8.666/1993 e Decreto 7.217/2006, e IN Nº 013/2022, para os registros de preços de gêneros alimentícios, para o seguinte vencedor do certame: a) Colniza Comercio de Alimentos e Distribuição /LTDA, CNPJ n.º17.496.284/0001-51. R\$748.214,00, b) R.R Supermercado LTDA, inscrita no CNPJ nº 42.370.090/0001-52. R\$ 803.306,04. Ordenador de Despesas Sarah Santos Caitano Juína /MT/2024.

Protocolo 1538713

Extrato De Homologação Pregão Presencial A Secretaria De Estado De Educação De Mato Grosso, torna público a Homologação do **Pregão Presencial nº 002/2024** realizado pela **Câmara de Negócios da Alimentação escolar do município de Juína/MT, para o município de Cotriguaçu/MT CDCE EE André Maggi**, em estrita conformidade estrita ao Edital e seus anexos. Nos termos da Resolução 06/2020/FNDE, Leis 10.520/2002, 8.666/1993 e Decreto 7.217/2006, e IN Nº 013/2022, para os registros de preços de gêneros alimentícios, para o seguinte vencedor do certame: a) contratada: Colniza Comercio de Alimentos e Distribuição /LTDA, CNPJ n.º17.496.284/0001-51. R\$ 466.289,96 b) contratada: R.R Supermercado LTDA, inscrita no CNPJ nº 42.370.090/0001-52. R\$ 448.121,26 Ordenador de Despesa Tamires Cristina Fiuza Velho, Juína / MT/2024

Protocolo 1538714

Extrato De Homologação Pregão Presencial A Secretaria De Estado De Educação De Mato Grosso, torna público o **Pregão Presencial 007/2024** - realizado pela **Câmara de Negócios da Alimentação escolar do município de Confresa/MT, para o município de Porto Alegre do Norte/MT**, em estrita conformidade estrita ao Edital e seus anexos. Nos termos da Resolução 06/2020/FNDE, Leis 10.520/2002, 8.666/1993 e Decreto 7.217/2006, e IN Nº 013/2022, para os registros de preços de gêneros alimentícios, para os seguintes vencedores do certame: a) Inelve M. Moresco (Supermercado Bom Gosto) CNPJ: 36.954.477/0001-53, R\$ 501.831,95 e b) Raquel Alves Silva Supermercado Eireli (Comercial Cardoso) CNPJ: 42.225.973/0001-79 R\$ 2.013.239,95. **Ordenador de despesas:** Poliana Pereira Lopes Confresa/MT/2024.

Protocolo 1538716

Extrato De Homologação Chamada Pública A Secretaria De Estado De Educação De Mato Grosso, torna público a Homologação Da **Chamada Pública 002-2024 Comodoro/MT** realizado pela a **Câmara de Negócios da Alimentação Escolar da Diretoria Regional do Município de Pontes e Lacerda/MT**, em estrita conformidade estrita ao Edital e seus anexos. Nos termos da Resolução 06/2020/FNDE, Leis 10.520/2002, 8.666/1993 e Decreto 7.217/2006, e IN Nº 013/2022, para os registros de preços de gêneros alimentícios, para o seguinte vencedor do certame: Fornecedor: a) Cooperativa Mista dos Produtores Rurais da Agricultura Familiar de Comodoro - COOPERMAF. CNPJ: 11.738.293/0001 R\$ 167.680,56 Ordenador de Despesa Osvaldo de Oliveira Vieira, Pontes e Lacerda/ MT/2024

Protocolo 1538717

Extrato De Homologação Chamada Pública A Secretaria De Estado De Educação De Mato Grosso, torna público a Homologação Da **Chamada Pública 001-2024 Jauru/MT** realizado pela a **Câmara de Negócios da Alimentação Escolar da Diretoria Regional do Município de Pontes e Lacerda/MT**, em estrita conformidade estrita ao Edital e seus anexos. Nos termos da Resolução 06/2020/FNDE, Leis 10.520/2002, 8.666/1993 e Decreto 7.217/2006, e IN Nº 013/2022, para os registros de preços de gêneros alimentícios, para o seguinte vencedor do certame: Fornecedor: a) Associação do Centro de Tecnologia Alternativa, CNPJ 24.756.793/0001-31, R\$ 179.878,33 b) Grenaldo Caetano de Melo, CPF: 908.693.561-04 R\$ 4.836,64 Ordenador de Despesa Osvaldo de Oliveira Vieira, Pontes e Lacerda/MT/2024

Protocolo 1538718

Extrato De Homologação Chamada Pública A Secretaria De Estado De Educação De Mato Grosso, torna pública a homologação da **Chamada Pública nº 004/2024**, realizada pela **Câmara de Negócios da Alimentação Escolar do Município de Confresa/MT, para o município de Santa Cruz do Xingu/MT**, em estrita conformidade estrita ao Edital e seus anexos. Nos termos da Resolução nº 06/2020/FNDE, Lei 11.947/2009 e IN Nº 013/2022, para aquisição de gêneros alimentícios, oriundos da Agricultura Familiar, **que sagrou deserta**. Ordenador de despesas Poliana Pereira Lopes, Confresa/MT/2024.

Protocolo 1538719

LAUDA 007

ERRATA da Lauda 006 de 2024, publicada no Diário Oficial nº 28.670, com publicação em 26/01/2024 - página 19.

EXTRATO DO ADITIVO Nº 05 TERMO EX-OFFÍCIO DE PRORROGAÇÃO DE VIGÊNCIA ÀO CONVÊNIO Nº 1810-2021. SEDUC-PRO-2023/67239

Torna-se sem efeito, a publicação abaixo:

Onde se lê: ASSINATURA: 11/01/2024.

Leia-se: ASSINATURA: 24/01/2024.

Protocolo 1538706

**LOTACIONOGRAMA DA SECRETARIA DE ESTADO DE EDUCAÇÃO
1º TRIMESTRE/2024**

CARREIRA	CARGO	CARGOS CRIADOS	CARGOS OCUPADOS	CARGOS VAGOS	CONTR. TEMP.	SUBSÍDIO
PROFISSIONAL DA EDUCAÇÃO BÁSICA LC 50/98	CONTR. TEMP. FUNÇÃO PROF. HABILITADO	-	-	-	10.536	LEI COMPLEMENTAR Nº 510, DE 11 DE NOVEMBRO DE 2013 - D.O. 11.11.13
	CONTR. TEMP. FUNÇÃO PROF. NÃO HABILITADO	-	-	-	76	
	PROFESSOR EDUC. BÁSICA	18.400	10.798	-	10612	
	PROFESSOR EM EXTINÇÃO	-	2	-	-	
	APOIO ADM EDUC PROFISSIONALIZADO-30	6.400	5.605	-	4.296	
	APOIO ADM. EDUCACIONAL-ELEMENTAR					
	TEC ADM EDUC PROFISSIONALIZADO-30	3.100	2.481	-	1.134	
MAGISTERIO LC 50/98	ESPECIALISTA DE EDUCAÇÃO	-	1	-	-	LEI COMPLEMENTAR Nº 510, DE 11 DE NOVEMBRO DE 2013 - D.O. 11.11.13
	PROFESSOR EDUC. BÁSICA	-	5	-	-	
	PROFESSOR		30		-	
PROFISSIONAIS DE DESENVOLVIMENTO ECONÔMICO E SOCIAL	ANALISTA DESENV ECON SOCIAL L 10050	31	27	-	291	LEI Nº 10.177, DE 05 DE NOVEMBRO DE 2014 - D.O. 05.11.14.
	TECNICO DESENV ECO SOC L 10177/14	9	3	-	38	
SERVIDORES PCCS/92 Lei 6.027 de 03/07/1992	AGENTE DE ADMINISTRAÇÃO	-	1	-	-	LEI Nº 8.910, DE 26 DE JUNHO DE 2008 - D.O. 26.06.08
	AGENTE ESCOLAR (EM EXTINÇÃO)	-	1	-	-	
	AUXILIAR DE ADMINISTRAÇÃO	-	1	-	-	
	AUXILIAR DE SERVIÇOS GERAIS I	-	3	-	-	
	MERENDEIRA	-	1	-	-	
	MOTORISTA	-	1	-	-	
	PORTEIRO (EM EXTINÇÃO)	-	12	-	-	
VIGIA	-	2	-	-		
PROFISSIONAL DA ÁREA MEIO LEI Nº 7.461 DE	ANALISTA ADMINISTRATIVO L 10052	34	14	20	-	LEI Nº 10.052, DE 15 DE JANEIRO DE 2014 - D.O. 15.01.14.
	TÉCNICO ADMINISTRATIVO L 10052	6	1	5	-	

Fonte de dados:

Relatório SEAP 1503 Emitido em 08/01/2024, Data base 01/12/2023.

SERVIDORES DE OUTROS ÓRGÃOS/ENTIDADES/PODERES CEDIDOS À SEDUC-MT

ÓRGÃO CEDENTE	CARGO	QTDE
SESP	AGENTE SISTEMA PENITENC LC 423	2
SESP	ANALISTA DESENV ECON SOCIAL L 10050	2
SEPLAG	ANALISTA DESENV ECON SOCIAL L 10050	2
UNEMAT	ANALISTA DESENV ECON SOCIAL L 10050	1
SEFAZ	AGENTE SISTEMA PENITENC LC 423	1

Fonte de dados: 7 Relatório Cessão Internas/Externas setor 000019- Secretaria de Estado de Educação emitido via sistema SEAP 08/01/2024, Data base 01/12/2023.

Protocolo 1538534

PORTARIA Nº 061/2024/GS/SEDUC/MT

Dispõe sobre a permanência da Comissão Processante, prorroga o prazo e dá outras providências.

O SECRETÁRIO DE ESTADO DE EDUCAÇÃO, no uso das atribuições que lhe são conferidas, pelo artigo 27, Lei Complementar 207, de 29/12/2004, alterada pela Lei Complementar nº 550, de 27/11/2014.

Considerando a solicitação de Recondução e Concessão de prazo, formulada e fundamentada pela Comissão Processante, para continuidade dos trabalhos elucidativos da Sindicância Administrativa nº SEDUC-PRO-2023/93558;

Considerando o Princípio do Contraditório e da Ampla Defesa, com fulcro no art. 5º, inciso LV da Constituição Federal;

RESOLVE:

Art. 1º Manter a atual Comissão Processante, instituída pela Portaria nº 935/2023/GS/SEDUC-MT - DOEMT de 24/07/2023, p. 19, para dar continuidade aos trabalhos instrutórios da Sindicância Administrativa.

Art. 2º Prorrogar o prazo da instrução processual em 30 (trinta) dias, a partir de 25 de janeiro de 2024, para dar continuidade aos trabalhos da Sindicância Administrativa SEDUC-PRO-2023/93558, pelos motivos carreados nos autos.

Art. 3º Esta Portaria entra em vigor na data de sua publicação.
Registre-se. Publique-se. CUMPRA-SE.

Cuiabá-MT, 19 de janeiro de 2024.

Alan Resende Porto

Secretário de Estado de Educação
(Original assinado)

Protocolo 1538599

PORTARIA Nº 062/2024/GS/SEDUC/MT

Dispõe sobre a prorrogação de prazo da instrução processual e dá outras providências.

O SECRETÁRIO DE ESTADO DE EDUCAÇÃO, no uso das atribuições que lhe são conferidas, pelos artigos, 69 e parágrafo 1º do art. 75, Lei Complementar 207, de 29/12/2004, alterada pela Lei Complementar nº 550, de 27/11/2014.

Considerando a solicitação de prorrogação, formulada e fundamentada pela Comissão Processante, para continuidade dos trabalhos elucidativos do Processo Administrativo Disciplinar nº SEDUC-PRO-2023/154736;

Considerando o Princípio do Contraditório e da Ampla Defesa, com fulcro no art. 5º, inciso LV da Constituição Federal;

RESOLVE:

Art. 1º PRORROGAR o prazo da instrução processual em 60 (sessenta) dias, a partir de 26 de janeiro de 2024, para dar continuidade aos trabalhos do Processo Administrativo Disciplinar nº SEDUC-PRO-2023/154736, pelos motivos carreados nos autos.

Art. 2º Esta Portaria entra em vigor na data de sua publicação.
Registre-se. Publique-se. CUMPRA-SE.

Cuiabá-MT, 23 de janeiro de 2024.

Alan Resende Porto

Secretário de Estado de Educação
(Original assinado)

Protocolo 1538600

PORTARIA Nº 063/2024/GS/SEDUC/MT

Dispõe sobre a permanência dos atuais membros da Comissão Processante, prorroga o prazo e dá outras providências.

O SECRETÁRIO DE ESTADO DE EDUCAÇÃO, no uso das atribuições que lhe são conferidas, pelos artigos, 69 e parágrafo 1º do art. 75, Lei Complementar 207, de 29/12/2004, alterada pela Lei Complementar nº 550, de 27/11/2014.

Considerando a solicitação de prorrogação, formulada e fundamentada pela Comissão Processante, para continuidade dos trabalhos elucidativos da SINDICANCIA SEDUC-PRO-2023/146565

Considerando o Princípio do Contraditório e da Ampla Defesa, com fulcro no art. 5º, inciso LV da Constituição Federal;

RESOLVE:

Art. 1º Manter os atuais membros da Comissão Processante, instituídos SEDUC-PRO-2023/146565 Portaria nº 1479/2023/GS/SEDUC/MT, pub. 09/11/2023 pág. 19 do Diário Oficial do Estado de Mato Grosso, para dar continuidade aos trabalhos instrutórios do Processo Administrativo Disciplinar.

Art. 2º Prorrogar o prazo da instrução processual em 30 (trinta) dias, com efeitos a partir de 07/01/2024, para dar continuidade aos trabalhos do SEDUC-PRO-2023/146565, pelos motivos carreados nos autos.

Art. 3º Esta Portaria entra em vigor na data de sua publicação.
Registre-se. Publique-se. CUMPRA-SE.

Cuiabá-MT, 29 de janeiro de 2024.

Alan Resende Porto

Secretário de Estado de Educação
(Original assinado)

Protocolo 1538617

PORTARIA Nº 064/2024/GS/SEDUC/MT

Dispõe sobre a permanência dos atuais membros da Comissão Processante, prorroga o prazo e dá outras providências.

O SECRETÁRIO DE ESTADO DE EDUCAÇÃO, no uso das atribuições que lhe são conferidas, pelos artigos, 69 e parágrafo 1º do art. 75, Lei Complementar 207, de 29/12/2004, alterada pela Lei Complementar nº 550, de 27/11/2014.

Considerando a solicitação de prorrogação, formulada e fundamentada pela Comissão Processante, para continuidade dos trabalhos elucidativos da SINDICANCIA SEDUC-PRO-2023/146549

Considerando o Princípio do Contraditório e da Ampla Defesa, com fulcro no art. 5º, inciso LV da Constituição Federal;

RESOLVE:

Art. 1º Manter os atuais membros da Comissão Processante, instituídos SEDUC-PRO-2023/146549, Portaria nº 1486/2023/GS/SEDUC/MT, pub. 06/11/2023 pág. 19 do Diário Oficial do Estado de Mato Grosso para dar continuidade aos trabalhos instrutórios do Processo Administrativo Disciplinar.

Art. 2º Prorrogar o prazo da instrução processual em 30 (trinta) dias, com efeitos a partir de 05/01/2024, para dar continuidade aos trabalhos do SEDUC-PRO-2023/146549, pelos motivos carreados nos autos.

Art. 3º Esta Portaria entra em vigor na data de sua publicação.
Registre-se. Publique-se. CUMPRA-SE.

Cuiabá-MT, 29 de janeiro de 2024.

Alan Resende Porto

Secretário de Estado de Educação
(Original assinado)

Protocolo 1538620

PORTARIA Nº 065/2024/GS/SEDUC/MT

Dispõe sobre a permanência da Comissão designada, concede prazo no PAD SEDUC-PRO-2023/79790 e dá outras providências.

O SECRETÁRIO DE ESTADO DE EDUCAÇÃO, no uso das atribuições que lhe são conferidas, pelos artigos, 69 e parágrafo 1º do art. 75, Lei Complementar 207, de 29/12/2004, alterada pela Lei Complementar nº 550, de 27/11/2014;

Considerando a solicitação de prorrogação de prazo, formulada e fundamentada pela Comissão Processante, para continuidade dos trabalhos elucidativos do Processo Administrativo Disciplinar SEDUC-PRO-2023/79790, designada pela Portaria nº 678/2023/CGE-COR/SEDUC, D.O.E de 23/06/2023, p. 61;

Considerando o Princípio do Contraditório e da Ampla Defesa, com fulcro no art. 5º, inciso LV da Constituição Federal;

RESOLVE:

Art. 1º MANTER os atuais membros da Comissão Processante, instituída pela 678/2023/CGE-COR/SEDUC, D.O.E de 23/06/2023, p. 61, para dar continuidade aos trabalhos do Processo Administrativo Disciplinar.

Art. 2º CONCEDER o prazo de 60 (sessenta) dias, a partir de 09 de janeiro de 2024, para continuidade e conclusão dos trabalhos do Processo Administrativo Disciplinar SEDUC-PRO-2023/79790, pelos motivos carreados nos autos;

Art. 3º Esta Portaria entra em vigor na data de sua publicação. Registre-se. Publique-se. CUMPRA-SE.

Cuiabá-MT, 29 de janeiro de 2024.

Alan Resende Porto

Secretário de Estado de Educação
(Original assinado)

Protocolo 1538626

PORTARIA Nº 066/2024/GS/SEDUC/MT

Dispõe sobre a permanência da atual Comissão Processante, prorroga o prazo e dá outras providências.

O SECRETÁRIO DE ESTADO DE EDUCAÇÃO, no uso das atribuições que lhe são conferidas, pelo artigo 27, Lei Complementar 207, de 29/12/2004, alterada pela Lei Complementar nº 550, de 27/11/2014.

Considerando a solicitação de prorrogação, formulada e fundamentada pela Comissão Processante, para continuidade dos trabalhos elucidativos da Sindicância Administrativa nº SEDUC-PRO-2023/70020;

Considerando o Princípio do Contraditório e da Ampla Defesa, com fulcro no art. 5º, inciso LV da Constituição Federal;

RESOLVE:

Art. 1º Manter o atual Comissão Processante, instituídos pela Portaria nº 523/2023/GS/SEDUC-MT - DOEMT de 02/06/2023, p. 25, para dar continuidade aos trabalhos instrutórios da Sindicância Administrativa.

Art. 2º Prorrogar o prazo da instrução processual em 30 (trinta) dias, a partir de 01 de fevereiro de 2024, para dar continuidade aos trabalhos da Sindicância Administrativa nº SEDUC-PRO-2023/70020, pelos motivos carreados nos autos.

Art. 3º Esta Portaria entra em vigor na data de sua publicação. Registre-se. Publique-se. CUMPRA-SE.

Cuiabá-MT, 29 de janeiro de 2024.

Alan Resende Porto

Secretário de Estado de Educação
(Original assinado)

Protocolo 1538631

PORTARIA Nº 067/2024/GS/SEDUC/MT

Dispõe sobre a permanência da Comissão Designada, prorroga o prazo nos Autos de Sindicância n.º SEDUC-PRO-2023/163969 e dá outras providências.

O SECRETÁRIO DE ESTADO DE EDUCAÇÃO, no uso das atribuições que lhe são conferidas, pelos artigos, 69 e § 1º do art. 75, Lei Complementar 207, de 29/12/2004, alterada pela Lei Complementar nº 550, de 27/11/2014.

Considerando a solicitação de prorrogação do curso da instrução processual, formulada e fundamentada pela Comissão Sindicante, para o término dos trabalhos elucidativos nos Autos de Sindicância nº SEDUC-PRO-2023/163969;

Considerando o Princípio do Contraditório e da Ampla Defesa, com fulcro no art. 5º, inciso LV da Constituição Federal;

RESOLVE:

Art. 1º Manter a Comissão Sindicante, instituída pela Portaria nº 1.592/2023/GS/SEDUC/MT, publicada no DOE de 12/12/2023, p.31, para dar continuidade aos trabalhos instrutórios da Sindicância supracitada.

Art. 2º Prorrogar o prazo da instrução processual em 30 (trinta) dias, a partir de 10/02/2024, para a conclusão da epígrafa Sindicância, pelos motivos carreados nos autos.

Art. 3º Esta Portaria entra em vigor na data de sua publicação. Registre-se. Publique-se. CUMPRA-SE.

Cuiabá-MT, 29 de janeiro de 2024.

Alan Resende Porto

Secretário de Estado de Educação
(Original assinado)

Protocolo 1538633

PORTARIA Nº 070/2024/GS/SEDUC/MT.

Dispõe sobre designação em regime de Dedicção Exclusiva do Profissional da Educação Básica do Estado de Mato Grosso na função de Secretário Escolar.

O SECRETÁRIO DE ESTADO DE EDUCAÇÃO, no uso das atribuições legais e considerando o que dispõe a Lei Complementar nº 612/2019, art. 71 da Constituição do Estado de Mato Grosso e seus incisos;

Considerando o que dispõe a Lei Complementar nº 50, de 1º de outubro de 1998;

Considerando a classificação do Processo Seletivo regido pelo EDITAL Nº 011/2023/GS/SEDUC/MT publicado no DO Nº 28.511 de 31 de maio de 2023 em observância ao princípio da supremacia do interesse público,

RESOLVE:

Art. 1º Designar os Profissionais da Educação Básica para exercer, em regime de dedicação exclusiva, a função de Secretário Escolar no biênio 2024/2025, nas Unidades Escolares e Municípios, conforme Anexo Único desta Portaria.

Art. 2º Esta Portaria entra em vigor a partir de 22 de janeiro de 2024. Registrada. Publicada. Cumpra-se.

Cuiabá-MT, 30 de janeiro de 2024.

Alan Resende Porto

Secretário de Estado de Educação
(Original assinado)

ANEXO ÚNICO

Nº	MUNICÍPIO	NOME DA ESCOLA	NOME DO SERVIDOR	CPF
1.	ACORIZAL	EE CEZINA ANTONIA BOTELHO	GILMARA LEITE SOARES	879.015.951-91
2.	ÁGUA BOA	ESCOLA ESTADUAL JARAGUÁ	VINICIUS GABRIEL CARDOSO DE SOUZA	052.781.461-09
3.	CAMPO VERDE	EE ALICE BARBOSA PACHECO	ROSANE AUXILIADORA DE MELLO	001.741.671-05

4.	CASTANHEIRA	EE MARIO DE ANDRADE	ERICA SOUZA ARAUJO ANTUNES	044.857.531-07
5.	POCONE	EE ANTONIO GARCIA	JOEL BELEM DE ASSIS	003.370.171-74
6.	QUERENCIA	EE COUTINHO UNIAO	CLEOVANETE FEITOSA LOPES	651.188.711-15
7.	SINOP	ESCOLA ESTADUAL CARLOS DRUMMOND DE ANDRADE	NEURISMAR SANTOS LIMA	049.372.155-07

Protocolo 1538636

PORTARIA Nº 071/2024/GS/SEDUC/MT.

Dispõe sobre designação em regime de Dedicção Exclusiva do Profissional da Educação Básica do Estado de Mato Grosso na função de Coordenador Pedagógico.

O SECRETÁRIO DE ESTADO DE EDUCAÇÃO, no uso das atribuições legais e considerando o que dispõe a Lei Complementar nº 612/2019, art. 71 da Constituição do Estado de Mato Grosso e seus incisos;

Considerando o que dispõe a Lei Complementar nº 50, de 1º de outubro de 1998;

Considerando a classificação do Processo Seletivo regido pelo EDITAL Nº 011/2023/GS/SEDUC/MT publicado no DO Nº 28.511 de 31 de maio de 2023 em observância ao princípio da supremacia do interesse público,

RESOLVE:

Art. 1º Designar os Profissionais da Educação Básica para exercer, em regime de dedicação exclusiva, a função de Coordenador Pedagógico no biênio 2024/2025, nas Unidades Escolares e Municípios, conforme Anexo Único desta Portaria.

Art. 2º Esta Portaria entra em vigor a partir de 22 de janeiro de 2024. Registrada. Publicada. Cumpra-se.

Cuiabá-MT, 30 de janeiro de 2024.

Alan Resende Porto

Secretário de Estado de Educação
(Original assinado)

ANEXO ÚNICO

Nº	MUNICÍPIO	NOME DA ESCOLA	NOME DO SERVIDOR	CPF
1.	COLIDER	EE PALMITAL	CRISTIAN PEREIRA	268.963.618-24
2.	FIGUEIROPOLIS D'OESTE	EE BARAO DE MELGAÇO	NILCEIA SALDANHA CARNEIRO	805.107.521-87
3.	JURUENA	EE DOM AQUINO CORREA	ELY ALVES MIGUEL	593.114.601-68
4.	NOSSA SENHORA DO LIVRAMENTO	EE FREI EMILIANO MONTEIRO	JONILKEN DA SILVA ALMEIDA	005.555.981-60
5.	NOVA SANTA HELENA	EE GRACIA EDMUNDO ZEFERINO	MARCOS ANTONIO CARRILLO GARCIA	060.051.679-28
6.	PRIMAVERA	EE PAULO FREIRE	BENÍZIA SOUZA OLIVEIRA DUARTE	919.862.571-34
7.	PRIMAVERA DO LESTE	EE CAMPO MASSAPÉ	FÁBIA CRISTINA DA COSTA LEÃO	023.352.369-38

Protocolo 1538640

PORTARIA Nº 068/2023/GS/SEDUC/MT

Dispõe sobre a designação de membros da Comissão de Ética da Secretaria de Estado de Educação e dá outras providências.

O SECRETÁRIO DE ESTADO DE EDUCAÇÃO, no uso das atribuições legais que lhe confere o art. 71 da Constituição Estadual e considerando o que dispõe a Lei Complementar nº 612, de 28 de janeiro de 2019 e;

Considerando a previsão contida na Lei Complementar n.112, de 1º de julho de 2002; e ainda;

Tendo em vista as atribuições conferidas pelo art. 11 do Decreto n.1955, de 11 de outubro de 2013;

RESOLVE:

Art. 1º - Designar os seguintes servidores para composição do Colegiado da Comissão de Ética da Secretaria de Estado de Educação, para o mandato de 3(três) anos;

I - Membro Presidente:

Luis Lopes da Silva, matrícula: 8xxx6.

II - Secretária Executiva:

Isadora Maria Corrêa Falbot, matrícula: 2xxxx2.

III - Membros Titulares:

Ana Batista de Albuquerque Nogueira da Costa, matrícula: 2xxx8

Leiza de França, matrícula: 2xxxx5

IV- Membros Suplentes:

Everaldo Paulo de Moraes, matrícula: 6xxxx-2

José Geraldo da Silva, matrícula: 6xxx4

Luzinéia Guimarães Alencar, matrícula: 6xxx9.

V - Técnico Administrativo Educacional:

Deize Lúcia de Figueiredo Dias, matrícula: 20xxx5

Art. 2º - Esta Portaria entra em vigor a partir de 01/02/2024 a 31/01/2027.

Registre-se. Publique-se. Cumpra-se.

Cuiabá-MT, 30 de janeiro de 2024.

Alan Resende Porto

Secretário de Estado de Educação
(Original assinado)

Protocolo 1538661

PORTARIA Nº 072/2024/GS/SEDUC/MT.

Dispõe sobre retificação da Portaria nº 0106/04 publicada no Diário Oficial de 12/05/2004, pág. 24, para fins de regularização funcional e dá outras providências.

A SECRETARIA DE ESTADO DE EDUCAÇÃO, no uso das suas atribuições legais e,

Considerando documentos acostados no processo SEDUC-PRO-2024/10702;

RESOLVE:

Art. 1º Retificar, para fins de regularização funcional, a Portaria nº 0106/04, publicada no Diário Oficial de 12/05/2004, pág.24, que deferiu Desistência de Licença para Tratamento de Interesse Particular, a partir de 09/02/2004, para **JOSE DA ROCHA FILHO**, CPF xxx.699.xxx-44. Para que:

Onde se lê... que deferiu Desistência de Licença para Tratamento de Interesse Particular, a partir de 09/02/2004;

Leia-se... que deferiu Desistência de Licença para Tratamento de Interesse Particular, a partir de 07/02/2004.

Art. 2º Esta Portaria entra em vigor na data da sua publicação.

Cuiabá-MT, 30 de janeiro de 2024.

Alan Resende Porto

Secretário de Estado de Educação
(Original assinado)

Protocolo 1538673

SETASC

SECRETARIA DE ESTADO DE ASSISTÊNCIA SOCIAL E CIDADANIA

SECRETARIA DE ESTADO DE ASSISTÊNCIA SOCIAL E CIDADANIA
EDITAL SETASC/CONEDE Nº 001/2024
EDITAL DE ELEIÇÃO DAS INSTITUIÇÕES DA SOCIEDADE CIVIL DO
CONSELHO ESTADUAL DE DEFESA DOS DIREITOS DA PESSOA
COM DEFICIÊNCIA DE MATO GROSSO - Biênio - junho 2024 a junho
de 2026.

Dispõe sobre a Eleição das Organizações Não Governamentais (OSC), representativas das pessoas com deficiência, no CONSELHO ESTADUAL DE DEFESA DOS DIREITOS DA PESSOA COM DEFICIÊNCIA DO ESTADO DE MATO GROSSO - CONEDE/MT, Biênio - junho de 2024 a junho 2026.

O CONSELHO ESTADUAL DE DEFESA DOS DIREITOS DA PESSOA COM DEFICIÊNCIA - CONEDE/MT, criado pela Lei Estadual nº 8.534, de 31 de julho de 2006, publicada no Diário Oficial da mesma data, regulamentado pelo Decreto Estadual nº 8.034, de 25 de agosto de 2006, publicado no Diário Oficial da mesma data, e em atendimento a deliberação do PLENO DO CONEDE EM REUNIÃO EXTRAORDINÁRIA (29/01/2024) **CONVOCA** a Assembleia de Eleição das Organizações Não Governamentais, representativas das pessoas com deficiência que comporão o Conselho Estadual de Defesa dos Direitos da Pessoa com Deficiência no Estado do Mato Grosso, nos limites do presente edital.

1. Das Disposições

1.1- Este edital normatiza os procedimentos relativos à eleição das organizações não governamentais, representativas das pessoas com deficiência que comporão o Conselho Estadual de Defesa dos Direitos da Pessoa com Deficiência no Estado do Mato Grosso, gestão: **19 de junho de 2024 a 19 de junho de 2026.**

1.2- O calendário eleitoral está estabelecido no Anexo I deste edital.

2. Das Condições para Participação

2.1- A Organização da Sociedade Civil / PCD, representativa das pessoas com deficiência deverá:

- I - Ser legalmente constituída e com regular funcionamento, atendendo aos pressupostos da lei artigo 104 do Código Civil.
- II - Ser representativa das pessoas com deficiência;
- III - Não ter fins lucrativos.
- IV - Ter atuação Estadual no campo da promoção, proteção e defesa dos direitos da pessoa com deficiência.

3. Da Inscrição no Processo Eleitoral

3.1- O pedido de inscrição no processo eleitoral deve ser realizado, no período que se estende de 19 de fevereiro de 2024 a 20 de março de 2024 no horário de expediente das 8:00 às 12:00 horas e das 13:00 às 16:30 horas, presencialmente na sede do CONEDE, situado a Rua 1 S/N, Centro Político Administrativo, Cuiabá/MT ou por e-mail, eleicaoconede@gmail.com, não sendo protocolados processos com falta de documentos.

3.1.1-As organizações da Sociedade Civil/ PCD, que manifestarem o desejo de se inscrever, deverão encaminhar a documentação relacionada no item 3.2.

3.1.2- O pedido de inscrição que estiver rigorosamente em conformidade com o exigido neste edital será protocolado.

3.2- Deverão constar no processo de inscrição os seguintes documentos:

- I. Original** do formulário padrão de inscrição, constante do Anexo II deste edital, devidamente preenchido, sem rasuras, nem ressalvas, e assinada pelo gestor da organização da sociedade civil / PCD;
 - II. Cópia da ata de eleição e posse da atual diretoria;**
 - III. Cópia do Estatuto registrado em cartório;**
 - IV. Comprovante de regularidade atualizado do CNPJ;**
 - V. Comprovante de endereço atual da organização;**
 - VI. Indicação por ofício**, assinada pelo gestor da organização, do representante legal que votará na Assembleia de Eleição, citando o nome, número de documento de identificação e função que ocupa na organização.
 - VII.** No caso de impossibilidade de comparecimento do indicado, uma nova indicação deverá ser feita por ofício entregue no Conselho ou por e-mail, eleicaoconede@gmail.com, até 24 horas antes do pleito.
- 3.2.1- É vedada a participação de OSC/PCD - Organizações da Sociedade Civil /Não Governamentais, que estejam cumprindo penalidades administrativas ou judiciais ou que tenham sido declaradas inidôneas por qualquer órgão público federal ou estadual.

4. Das Vagas

4.1- Serão eleitos entre as OSC'S/ PCD para a composição do CONEDE/MT, nos seguintes seguimentos:

- 1) um no seguimento de deficiência auditiva;
- 2) um no seguimento de deficiência física;
- 3) um no seguimento de deficiência intelectual;
- 4) um no seguimento de deficiência por causas patológicas;
- 5) um no seguimento de deficiência visual;
- 6) um no seguimento de deficiências múltiplas;
- 7) um no seguimento de síndromes;
- 8) um no seguimento de conduta típica ou que defenda os direitos da pessoa com deficiência.

5. Da Comissão Eleitoral

5.1- A Comissão Eleitoral terá natureza temporária e será composta por quatro membros, a saber:

- I. 01 (um) representante da Secretaria ESTADUAL DE ASSISTÊNCIA SOCIAL E CIDADANIA;
- II. 01 (um) conselheiro da ESFERA CIVIL.
- III. 02 (dois) conselheiros da ESFERA GOVERNAMENTAL.

Conforme Resolução 01/2024/CONEDE/SETASC/MT, publicada no Diário Oficial no dia 22 de janeiro de 2024.

5.2- Compete à Comissão Eleitoral:

- I. Coordenar e realizar todas as atividades relativas ao processo eleitoral disciplinado por este edital;
- II. Analisar e decidir sobre o deferimento ou indeferimento dos pedidos de inscrições no processo eleitoral na forma deste edital;
- III. Decidir os recursos e impugnações sobre qualquer aspecto do processo eleitoral;
- IV. Coordenar a Assembleia de Eleição, na forma deste edital;
- V. Homologar e publicar o resultado da eleição.
- VI. Coordenar e realizar a eleição e posse da nova diretoria do CONEDE/MT.

6. Da Análise e da Homologação das Inscrições

6.1- A análise e decisão dos pedidos de inscrições e da documentação enviada, competem à Comissão Eleitoral, de acordo com o disposto no presente edital.

6.2- A Comissão Eleitoral deverá divulgar a lista de pedidos de inscrições deferidos e indeferidos na data estabelecida no calendário constante do Anexo I, neste Edital.

6.3- A fundamentação para o indeferimento dos pedidos de inscrição, com base nos critérios previstos no item 6.2 ou por falta ou incompletude de documentação, será tornada pública.

6.4- Da decisão de deferimento ou indeferimento dos pedidos de inscrições cabe recurso fundamentado à Comissão Eleitoral, no prazo de 02 (dois) dias úteis, apresentado através de ofício, pelo gestor da instituição.

6.5- A listagem final das inscrições deferidas, após a apreciação dos recursos ou pedidos de impugnação, será divulgada na data prevista no calendário constante do Anexo I deste Edital, com a publicação da relação das OSC/PCD que integram a Assembleia de Eleição.

6.6- A decisão da Comissão Eleitoral proferida em sede de recurso é definitiva e irrecorrível, sendo assegurado ao interessado o direito de informação acerca dos fundamentos para o indeferimento do pedido de inscrição, mediante requerimento escrito formulado à Comissão Eleitoral.

7. Da Assembleia de Eleição

7.1- A Assembleia de Eleição para as 08 (Oito) vagas das OSC/PCD para compor no CONEDE/MT, ocorrerá no dia 10 de maio de 2024, das 08:00 às 11:00 horas, por meio de Assembleia, modalidade presencial, na plenária do Conselho (Rua Um - S/N, anexo do Banco do Brasil - Centro Político Administrativo) ou outro espaço, sendo esse comunicado com antecedência.

7.2- O CONEDE/MT não custeará, nem reembolsará quaisquer despesas das OSC/PCD para participarem da Assembleia de Eleição das Organizações Não-Governamentais.

7.3- A assembleia de eleição das Organizações Não governamentais será coordenada e presidida pela Comissão Eleitoral, de forma aberta, pública e transparente.

7.4- Somente poderão exercer o direito de voto os indicados pelas OSC/PCD.

7.5- A ausência ou atraso do representante, assim como a falta de documento de identificação com foto resultará na impossibilidade de exercício do direito de voto.

7.6- A votação será exercida através de cédula de votação pelos membros da Assembleia de Eleição, garantindo acessibilidade plena a todos os participantes.

7.7- Serão consideradas eleitas por segmento as OSC/PCD que obtiverem maioria de votos por segmento, ordenados conforme os critérios de

desempate previstos neste edital até o limite de vagas, sem exigência de número mínimo de votos.

7.8- O resultado provisório da eleição será tornado público pela Comissão Eleitoral na mesma Assembleia de Eleição, certificando-se o horário em que o mesmo foi proclamado para efeito de eventual recurso, conforme calendário (anexo I).

8. Dos Recursos e Impugnações

8.1- Os recursos de quaisquer decisões tomadas no curso do processo eleitoral serão endereçados à Comissão Eleitoral. O prazo para recurso será de 02 (dois) dias úteis, contados a partir da comunicação do resultado.

9. Dos Critérios de Desempate

9.1- Em caso de empate será declarada eleita a OSC/PCD que apresentar maior tempo de fundação jurídica na área (CNPJ).

10. Da Homologação da Eleição

10.1- A Comissão Eleitoral tornará público o resultado definitivo da eleição na data prevista no calendário constante do Anexo I deste Edital.

10.2- Da divulgação do resultado definitivo não cabe recurso ou pedido de impugnação.

11. Das Comunicações

11.1- As informações oficiais sobre o processo eleitoral do CONEDE/MT serão divulgadas ao público no Diário Oficial do Estado de Mato Grosso.

11.2- Os pedidos de inscrição, assim como quaisquer outros requerimentos ou recursos e respectivos anexos, exceto os recursos interpostos oralmente durante a Assembleia de Eleição devem ser entregues pessoalmente ou endereçados à Comissão Eleitoral, via e-mail, eleicaoconede@gmail.com.

11.3- A Comissão Eleitoral poderá ser contactada nos dias úteis no horário das 8:00 às 12:00 horas e das 13:00 às 16:30, através do telefone (65) 99242-9200 ou via e-mail: eleicaoconede@gmail.com

12. Disposições Gerais

12.1- Os casos omissos serão decididos pela Comissão Eleitoral.

12.2- É de responsabilidade dos interessados acompanhar os calendários, editais e avisos relativos ao processo eleitoral de Assembleia de Eleição das organizações não governamentais, representativas das pessoas com deficiência que comporão o Conselho Estadual de Defesa dos Direitos da Pessoa com Deficiência no Estado do Mato Grosso do CONEDE/MT no Diário Oficial do Estado de Mato Grosso.

12.3- A inscrição na presente Eleição implica a aceitação integral das normas deste edital e da legislação pertinente.

12.4- Eventuais irregularidades relacionadas aos requisitos de inscrição e participação, constatadas a qualquer tempo, implicará a desclassificação do eleitor ou OSC inscrita.

12.5- A posse dos novos Conselheiros da Sociedade Civil e Governamental e seus respectivos suplentes ocorrerá no dia 19 de junho de 2024 às 14:00 horas. Local a definir pela atual diretoria executiva do CONEDE.

12.6- As opiniões CONTRARIAS das OSC/PCD e manifestações ocorridas durante o processo eleitoral são de responsabilidade dos seus autores, não representando, o posicionamento institucional da Secretaria Estadual de Assistência Social e Cidadania e do Conselho Estadual de Defesa dos Direitos da Pessoa com Deficiência, podendo responder juridicamente.

12.7- As eleições se darão por segmento em separado, onde as OSC indicarão por eleição o seu representante.

12.8- Na hipótese de vacância de OSC, para compor um dos segmentos descritos neste edital será convocada eleição suplementar, a cargo da Comissão Eleitoral.

Cuiabá-MT, 29 de janeiro de 2024.

(original assinado)

Jandira Socorro da Silva Andrade
Presidente do CONEDE/MT

ANEXO I

ELEIÇÃO DAS ORGANIZAÇÕES DA SOCIEDADE CIVIL DAS PESSOAS COM DEFICIÊNCIA PARA COMPOSIÇÃO DO CONEDE/MT, - Biênio 2022/2023.

CALENDÁRIO ELEITORAL

Atividade	Data
Início do prazo para inscrições	19/02/2024
Fim do prazo para inscrições	20/03/2024
Publicação da relação das OSC não governamentais inscritas	29/03/2024
Prazo para recurso	01/ e 02/04/2024
Publicação do resultado final das inscrições	16/04/2024
Votação	10/05/2024, das 8:00 às 10:30
Assembleia de Eleição	10/05/2024, das 08:00 às 11:00 horas.
Publicação do Resultado Final da Eleição	15/05/2024
Posse dos novos membros do CONEDE/MT e eleição da nova diretoria executiva	19/06/2024 às 14:00 horas.

ANEXO II

FORMULÁRIO DE INSCRIÇÃO

Assembleia de ELEIÇÃO DAS ORGANIZAÇÕES DA SOCIEDADE CIVIL DAS PESSOAS COM DEFICIÊNCIA PARA COMPOSIÇÃO DO CONEDE/MT, - Biênio junho 2024 a junho de 2026

1. Nome da Organizações da Sociedade Civil/PCD:	
Endereço:	CEP:
Cidade:	Estado:
Telefones institucional:	
E-mail institucional:	
Assinale um dos segmentos listados	
<input type="checkbox"/> deficiência auditiva;	
<input type="checkbox"/> deficiência física;	
<input type="checkbox"/> deficiência intelectual;	
<input type="checkbox"/> deficiência por <u>causas patológicas</u> ;	
<input type="checkbox"/> deficiência visual;	
<input type="checkbox"/> deficiências múltiplas;	
<input type="checkbox"/> seguimento de síndromes;	
<input type="checkbox"/> conduta típica ou que defenda os direitos da pessoa com deficiência.	

2. Nome do Presidente:	RG:
Celular:	CPF:
E-mail:	
3. Indicação para participar da vaga de Conselheiro Titular:	
Nome da mãe (indicado a Conselheiro):	
RG:	Data de
nascimento:	
Celular:	CPF:
E-mail:	
Endereço:	
Qualificação profissional:	
4. Indicação para participar da vaga de Conselheiro Suplente:	
Nome da mãe (indicado a Conselheiro):	
RG:	Data de
nascimento:	
Celular:	CPF:
E-mail:	
Endereço:	
Qualificação profissional:	

INDICAÇÃO DE REPRESENTANTE LEGAL PARA PARTICIPAR E VOTAR NA ASSEMBLEIA DE ELEIÇÃO

Nome do representante para votar na assembleia de eleição:

Telefone:

E-mail:

RG (nº e órgão expedidor):

CPF:

Escolaridade:

Assinatura do Gestor da Organização da Sociedade Civil/ PCD.
Cuiabá, ** de ***** 2024.

Protocolo 1538526

SECITEC**SECRETARIA DE ESTADO DE CIÊNCIA, TECNOLOGIA E INOVAÇÃO****EDITAL DE CONVOCAÇÃO**

Processo Seletivo Simplificado de Professores
EDITAL Nº 01/2023/SECITECI/MT

O SECRETÁRIO DE ESTADO DE CIÊNCIA TECNOLOGIA E INOVAÇÃO DO ESTADO DE MATO GROSSO, no uso de suas atribuições legais, torna pública a convocação dos candidatos abaixo relacionados, selecionados por meio do Processo Seletivo de Professores regido pelo **EDITAL DE PROCESSO SELETIVO SIMPLIFICADO Nº 01/2023/SECITECI/MT**, publicado no Diário Oficial do Estado Nº 28.615, em 01 de Novembro de 2023, página 43, realizado para compor o Cadastro de Reservas nas Escolas Técnicas Estaduais de Educação Profissional e Tecnológica - ETEEPT da SECITECI, para ministrar aulas, por tempo determinado, em conformidade com o item 11 do Edital, sob o regime de que trata a Lei Complementar nº 154/2004 e suas alterações e Lei Complementar nº 600/2017 e suas alterações, resolve convocar os candidatos abaixo selecionados:

EDITAL Nº 01/2023/SECITECI/MT					
POLO / ESCOLA	PERFIL	NOME DO CANDIDATO	CLASSIF.	CH	EDITAL
CÁCERES	ENFERMAGEM	BEATRIZ PALLADINO FERREIRA	5º	20 Horas	01/2023
CUIABÁ	GRADUAÇÃO NA ÁREA DE INFORMÁTICA COM PÓS GRADUAÇÃO NA ÁREA DE PROGRAMAÇÃO	DEIVID DE ALMEIDA PADILHA DA SILVA	2º	30 HORAS	01/2023
CUIABÁ	GRADUAÇÃO NA ÁREA DE INFORMÁTICA COM PÓS GRADUAÇÃO NA ÁREA DE PROGRAMAÇÃO	WAGNER ALVES DE SOUZA JUNIOR	3º	30 HORAS	01/2023

Cuiabá/MT, 30 de janeiro de 2024.

Allan Kardec Pinto Acosta Benitez

Secretário de Estado de Ciência Tecnologia e Inovação
SECITECI - MT

Protocolo 1538668

RETIFICAÇÃO DO CONTRATO/SECITECI/00041/2024 - Publicado no Diário Oficial nº. 28.663 de 17/01/2024, pg. 116.

Onde se lê:

Contratado: (333274/1) LUANA KATHERYNE CARVALHO FERREIRA

Leia-se:

Contratado: (333274/1) LUANA KATERYNE CARVALHO FERREIRA

Protocolo 1538662

SEDEC**SECRETARIA DE ESTADO DE DESENVOLVIMENTO ECONÔMICO**

EXTRATO DO 1º TERMO ADITIVO DO CONTRATO Nº 004/2023/SEDEC PROCESSO Nº SEDEC-PRO-2024/00024

CONTRATANTE: Secretaria de Estado de Desenvolvimento Econômico - SEDEC - CNPJ nº 03.507.415/0013-88.

CONTRATADO: ST - Construções e Serviços Ltda - CNPJ nº 26.692.022/0001-53

OBJETO: O presente termo aditivo tem por objetivo prorrogar a vigência do Contrato em questão pelo prazo de 12 (doze) meses, contados a partir de **07/02/2024** até **06/02/2025**, com fulcro no art. 57, inc. II da Lei nº 8.666/93.

DOTAÇÃO ORÇAMETÁRIA: 17101. 2007.3390.39.00.1759000

RATIFICAÇÃO: Ficam ratificadas todas as demais cláusulas do contrato inicial.

ASSINATURA: 29/01/2024

ASSINAM: CÉSAR ALBERTO MIRANDA LIMA DOS SANTOS COSTA

- Secretário de Estado de Desenvolvimento Econômico - Contratante

- TIARLIS ALVES DE SOUZA - ST - Construções e Serviços Ltda

- Contratada.

Protocolo 1538504

TERMO DE RETIFICAÇÃO

RETIFICAMOS para que se produzam os efeitos legais, que, a **Resolução nº 169/2023** do Conselho Deliberativo dos Programas de Desenvolvimento de Mato Grosso - CONDEPRODEMAT, publicada no DOE, nº 28.633, de 01 de dezembro de 2023, página 84 e 85, passa a ter a seguinte redação:

ONDE SE LÊ:

Art. 1º (...)

Carne e Miudezas Comestíveis Bovina	02.01	83,33%	77,90%
	02.02 (Exceto 02.02.30.00 Quando carne compactada - hambúrguer sem condimento) 02.06.1 02.06.2 05.04.00.11 05.04.00.90		
	02.02.30.00		90,00%
Carne Processada	16.01.00.00	85,00%	90,00%
	16.02.49.00		
	02.10.20.00	80,00%	85,00%
	16.02 (Exceto 16.02.49.00)		90,00%
Carne Processada de Peixe	03.02	85,00%	90,00%
	03.03		
	03.04		
	03.05		
	16.04		
Cereais e Resíduos de Cereais	10.03.90.90	50,00%	60,00%
	10.07.90.00		
	10.08.29		
	10.08.30.90		
	10.08.50.90		
	10.08.90.90		
	12.13.00.00		
	23.02.40.00		
	23.06.90.10		

LEIA-SE:**Art. 1º (...)**

Carne e Miudezas Comestíveis Bovina	02.01 02.02 (Exceto 02.02.30.00 Quando carne compactada - hambúrguer sem condimento) 02.06.1 02.06.2 05.04.00.11 05.04.00.90	83,33%	77,90%
	02.02.30.00		90,00%
Carne Processada	16.01.00.00 16.02.49.00	85,00%	90,00%
	02.10.20.00	80,00%	85,00%
	16.02 (Exceto 16.02.49.00)		90,00%
Carne Processada de Peixe	03.02 03.03 03.04 03.05 16.04	85,00%	90,00%
Cereais e Resíduos de Cereais	10.03.90.90 10.07.90.00 10.08.29 10.08.30.90 10.08.50.90 10.08.90.90 12.13.00.00 23.02.40.00 23.06.90.10	50,00%	60,00%
	10.05.90 (Exceto Milho de Pipoca)	-	

Cuiabá - MT, 30 de janeiro de 2024.

CÉSAR ALBERTO MIRANDA LIMA DOS SANTOS COSTA
Presidente do CONDEPRODEMAT
(Original Assinado)

Página 1 de 1

Protocolo 1538511

PORTARIA Nº 004/2024/GSAAS/SEDEC - DE 30 DE JANEIRO DE 2024.

Dispõe sobre a designação dos fiscais na qualidade de titular e suplente do Contrato nº 004/2023, firmado entre a Secretaria de Estado de Desenvolvimento Econômico - SEDEC e a empresa ST - Construções e Serviços Ltda.

A SECRETÁRIA ADJUNTA DE ADMINISTRAÇÃO SISTÊMICA DA SECRETARIA DE ESTADO DE DESENVOLVIMENTO ECONÔMICO - SEDEC, no uso de suas atribuições e prerrogativas legais conferidas pela legislação em vigor,

RESOLVE:

Art. 1º - Designar os servidores **Maria Lenice Mattos Conceição**, matrícula nº 16172, na qualidade de fiscal titular e **Adriano Botelho da Silva**, matrícula nº 289194, na qualidade de fiscal suplente, para acompanhar e fiscalizar a execução do contrato abaixo relacionado, celebrado entre o Estado de Mato Grosso, por intermédio da Secretaria de Estado de Desenvolvimento Econômico, e a empresa descrita na planilha abaixo:

Processo	Contrato	Contratada	Objeto
SEDEC - PRO - 2022/02935	004/2023/SEDEC	ST Construções e Serviços Ltda	Contratação, sob demanda, de empresa especializada para prestar serviços de manutenção predial.

Art. 2º - O servidor **Adriano Botelho da Silva**, nomeado como fiscal suplente, substituirá a servidora titular no período de férias, licenças e demais ausências desta.

Art. 3º - Esta portaria entra em vigor na data da sua publicação.

Registrada, publicada, cumpra-se.

ANDRÉA ANDOLPHO DE MORAES

Secretária Adjunta de Administração Sistêmica

Secretaria de Estado de Desenvolvimento Econômico - SEDEC

Protocolo 1538670

RESOLUÇÃO Nº 051/2024 - SEDEC

O SECRETÁRIO DE ESTADO DE DESENVOLVIMENTO ECONÔMICO, no uso das atribuições conferidas na Legislação Estadual, e, em especial,

CONSIDERANDO determinação da Lei Complementar nº 631, de 31 de julho de 2019, em seu Art. 9º, § 1º combinado com art. 15, § 4º, e seu regulamento, onde a Secretaria de Estado de Desenvolvimento Econômico - SEDEC deverá publicar no Diário Oficial do Estado resolução com o arrolamento dos contribuintes que comunicaram a adesão ou migração aos Programas de Desenvolvimento Econômico Estadual no mês anterior para fruição do tratamento diferenciado;

CONSIDERANDO os relatórios do Sistema Registro e Controle da Renúncia - RCR, disponibilizados pela SEFAZ;

RESOLVE:

Art. 1º - Publicar a **Relação dos Contribuintes que se credenciaram em dezembro de 2023**, para os Programas de Desenvolvimento Econômico Estadual e fruição do tratamento diferenciado, conforme segue:

Nº	RAZÃO SOCIAL/ NOME	CPF/CNPJ	INSCRIÇÃO ESTADUAL	BENEFÍCIO	EFEITOS DA FRUIÇÃO A PARTIR DE
1	30.992.710 JOSE HENRIQUE OLIVEIRA DOS ANJOS	30.992.710/0001-06	13.730.538-9	PD000026 - Operações de importação via Porto Seco	01/02/2024
2	A. DA S. CORREIA COMERCIO	33.637.874/0001-03	13.766.877-5	PD000026 - Operações de importação via Porto Seco	01/02/2024
3	ADEGA BEER CONVENIENCIA LTDA	48.207.103/0001-53	13.964.821-6	PD000026 - Operações de importação via Porto Seco	01/02/2024
4	ADILSON FRANCISCO FISTAROL	325.248.971-68	13.234.735-0	PD000023 - Programa de Incentivo à Cultura do Algodão de Mato Grosso - PROALMAT	01/02/2024
5	AGENCIA DIGITAL MARANATA LTDA	50.198.337/0001-23	13.991.725-0	PD000026 - Operações de importação via Porto Seco	01/02/2024
6	AGRICOLA SCHUTZ LTDA	11.992.156/0001-12	13.909.300-1	PD000026 - Operações de importação via Porto Seco	01/02/2024
7	AGRO MIX TRANSPORTES LTDA	50.399.264/0001-38	13.994.573-3	PD000026 - Operações de importação via Porto Seco	01/02/2024
8	AGROINSUMOS COMERCIAL AGRICOLA LTDA	02.072.608/0001-57	13.177.169-8	PD000026 - Operações de importação via Porto Seco	01/02/2024
9	AGROMEQ INDUSTRIA DE PECAS AGRICOLAS LTDA	07.013.296/0002-05	14.033.460-2	DA000001 - Opção pelo uso do diferimento do diferencial de alíquotas, relativo à entrada de bens do ativo imobilizado na empresa	27/12/2023
10	AGROMEQ INDUSTRIA DE PECAS AGRICOLAS LTDA	07.013.296/0002-05	14.033.460-2	PD000014 - PRODEIC Investe Indústria de Máquinas, Equipamentos Industriais e Produtos para Transporte	01/02/2024
11	AGROMEQ INDUSTRIA DE PECAS AGRICOLAS LTDA	07.013.296/0002-05	14.033.460-2	PD000015 - PRODEIC Investe Indústria de Produtos de Borracha e de Material Plástico	01/02/2024
12	AGROMEQ INDUSTRIA DE PECAS AGRICOLAS LTDA	07.013.296/0002-05	14.033.460-2	PD000016 - PRODEIC Investe Indústria Metalmeccânica	01/02/2024
13	AGROPECUARIA CAMBURI LTDA	28.454.113/0001-86	13.707.178-7	DA000001 - Opção pelo uso do diferimento do diferencial de alíquotas, relativo à entrada de bens do ativo imobilizado na empresa	13/12/2023
14	AGROPECUARIA CAMBURI LTDA	28.454.113/0001-86	13.707.178-7	PD000037 - Programa de Desenvolvimento Rural de Mato Grosso - PRODER -saída interestadual de feijões	01/02/2024
15	AGROPECUARIA CAMBURI LTDA	28.454.113/0002-67	13.816.306-5	DA000001 - Opção pelo uso do diferimento do diferencial de alíquotas, relativo à entrada de bens do ativo imobilizado na empresa	13/12/2023
16	AGROPECUARIA CAMBURI LTDA	28.454.113/0002-67	13.816.306-5	PD000037 - Programa de Desenvolvimento Rural de Mato Grosso - PRODER -saída interestadual de feijões	01/02/2024
17	AGROPECUARIA SANTA ESCOLASTICA LTDA	52.807.045/0001-76	14.033.227-8	DA000001 - Opção pelo uso do diferimento do diferencial de alíquotas, relativo à entrada de bens do ativo imobilizado na empresa	12/12/2023
18	AGROPECUARIA SANTA ESCOLASTICA LTDA	52.807.045/0001-76	14.033.227-8	PD000034 - Programa de Desenvolvimento Rural de Mato Grosso - PRODER - Gado Bovino para Abate, com idade a partir de 24 meses	01/02/2024
19	AGROPECUARIA SANTA ESCOLASTICA LTDA	52.807.045/0001-76	14.033.227-8	PD000037 - Programa de Desenvolvimento Rural de Mato Grosso - PRODER -saída interestadual de feijões	01/02/2024
20	AGROPECUARIA SANTA ESCOLASTICA LTDA	52.807.045/0002-57	14.034.254-0	DA000001 - Opção pelo uso do diferimento do diferencial de alíquotas, relativo à entrada de bens do ativo imobilizado na empresa	18/12/2023

21	AGROPECUARIA SANTA ESCOLASTICA LTDA	52.807.045/0002-57	14.034.254-0	PD000034 - Programa de Desenvolvimento Rural de Mato Grosso - PRODER - Gado Bovino para Abate, com idade a partir de 24 meses	01/02/2024
22	AGROPECUARIA SANTA ESCOLASTICA LTDA	52.807.045/0002-57	14.034.254-0	PD000037 - Programa de Desenvolvimento Rural de Mato Grosso - PRODER -saída interestadual de feijões	01/02/2024
23	AGROTERENAS S.A. CANA	49.894.132/0011-75	13.845.030-7	PD000034 - Programa de Desenvolvimento Rural de Mato Grosso - PRODER - Gado Bovino para Abate, com idade a partir de 24 meses	01/02/2024
24	ALGEMIR TONELLO E OUTRA	584.140.458-04	13.233.370-8	DA000002 - Opção pelo uso do diferimento do ICMS incidente sobre as operações de saídas internas de matéria-prima, insumos e material de embalagem	01/02/2024
25	ALGEMIR TONELLO E OUTRA	584.140.458-04	13.233.370-8	PD000034 - Programa de Desenvolvimento Rural de Mato Grosso - PRODER - Gado Bovino para Abate, com idade a partir de 24 meses	01/02/2024
26	ALGEMIR TONELLO E OUTRA	584.140.458-04	13.233.370-8	PD000035 - Programa de Desenvolvimento Rural de Mato Grosso - PRODER - Gado Bovino para Abate - Aripuanã, Colniza e Rondolândia	01/02/2024
27	ALVAIR PIRES PEREIRA	374.223.831-00	13.236.251-1	DA000001 - Opção pelo uso do diferimento do diferencial de alíquotas, relativo à entrada de bens do ativo imobilizado na empresa	19/12/2023
28	ALVAIR PIRES PEREIRA	374.223.831-00	13.236.251-1	DA000002 - Opção pelo uso do diferimento do ICMS incidente sobre as operações de saídas internas de matéria-prima, insumos e material de embalagem	01/02/2024
29	ALVAIR PIRES PEREIRA	374.223.831-00	13.236.251-1	PD000034 - Programa de Desenvolvimento Rural de Mato Grosso - PRODER - Gado Bovino para Abate, com idade a partir de 24 meses	01/02/2024
30	AMAURY JOSE GUOLO	538.573.139-00	13.230.158-0	PD000023 - Programa de Incentivo à Cultura do Algodão de Mato Grosso - PROALMAT	01/02/2024
31	ARBAZA ALIMENTOS LTDA	89.982.177/0006-59	13.676.548-3	PD000013 - PRODEIC Investe Indústria Alimentícia de Origem Vegetal e Animal	01/02/2024
32	ARISTON PEDRO DA SILVA E SOUZA	131.416.351-53	13.271.326-8	DA000001 - Opção pelo uso do diferimento do diferencial de alíquotas, relativo à entrada de bens do ativo imobilizado na empresa	19/12/2023
33	ARISTON PEDRO DA SILVA E SOUZA	131.416.351-53	13.271.326-8	PD000034 - Programa de Desenvolvimento Rural de Mato Grosso - PRODER - Gado Bovino para Abate, com idade a partir de 24 meses	01/02/2024
34	ARISTON PEDRO DA SILVA E SOUZA	131.416.351-53	13.271.326-8	PD000035 - Programa de Desenvolvimento Rural de Mato Grosso - PRODER - Gado Bovino para Abate - Aripuanã, Colniza e Rondolândia	01/02/2024
35	AUREO EDUARDO CARVALHO FREITAS	151.689.051-53	13.300.137-7	PD000026 - Operações de importação via Porto Seco	01/02/2024
36	BBR - BIOENERGIA DE BASE RENOVAVEL LTDA	23.982.299/0007-18	14.031.113-0	DA000001 - Opção pelo uso do diferimento do diferencial de alíquotas, relativo à entrada de bens do ativo imobilizado na empresa	06/12/2023
37	BBR - BIOENERGIA DE BASE RENOVAVEL LTDA	23.982.299/0007-18	14.031.113-0	PD000003 - PRODEIC Investe Madeira Mato Grosso	01/02/2024
38	BIGOLIN MATERIAIS PARA CONSTRUCAO LTDA	00.364.896/0001-98	13.159.424-9	PD000026 - Operações de importação via Porto Seco	01/02/2024

39	BOM FUTURO AGRICOLA LTDA	10.425.282/0080-26	14.031.589-6	PD000026 - Operações de importação via Porto Seco	01/02/2024
40	CAMILA CRISTINE MARCON	006.118.931-69	13.354.566-0	DA000001 - Opção pelo uso do diferimento do diferencial de alíquotas, relativo à entrada de bens do ativo imobilizado na empresa	04/12/2023
41	CAMILA CRISTINE MARCON	006.118.931-69	13.354.566-0	PD000034 - Programa de Desenvolvimento Rural de Mato Grosso - PRODER - Gado Bovino para Abate, com idade a partir de 24 meses	01/02/2024
42	CAMILA GUIMARAES GONCALVES PREDIGER	070.497.781-84	14.027.091-4	DA000001 - Opção pelo uso do diferimento do diferencial de alíquotas, relativo à entrada de bens do ativo imobilizado na empresa	27/12/2023
43	CAMILA GUIMARAES GONCALVES PREDIGER	070.497.781-84	14.027.091-4	PD000037 - Programa de Desenvolvimento Rural de Mato Grosso - PRODER -saída interestadual de feijões	01/02/2024
44	CARLOS HENRIQUE ALVES DE FREITAS	546.509.681-00	13.269.234-1	DA000001 - Opção pelo uso do diferimento do diferencial de alíquotas, relativo à entrada de bens do ativo imobilizado na empresa	04/12/2023
45	CARLOS HENRIQUE ALVES DE FREITAS	546.509.681-00	13.269.234-1	DA000002 - Opção pelo uso do diferimento do ICMS incidente sobre as operações de saídas internas de matéria-prima, insumos e material de embalagem	01/02/2024
46	CARLOS HENRIQUE ALVES DE FREITAS	546.509.681-00	13.269.234-1	PD000034 - Programa de Desenvolvimento Rural de Mato Grosso - PRODER - Gado Bovino para Abate, com idade a partir de 24 meses	01/02/2024
47	CARLOS HENRIQUE ALVES DE FREITAS	546.509.681-00	13.269.234-1	PD000035 - Programa de Desenvolvimento Rural de Mato Grosso - PRODER - Gado Bovino para Abate - Aripuanã, Colniza e Rondolândia	01/02/2024
48	CARLOS HENRIQUE ALVES DE FREITAS	546.509.681-00	13.269.234-1	PD000044 - Programa de Desenvolvimento Rural de Mato Grosso - PRODER -saída interestadual de Trigo	01/02/2024
49	CARLOS HENRIQUE ALVES DE FREITAS	546.509.681-00	13.269.234-1	PD000046 - Programa de Desenvolvimento Rural de Mato Grosso - PRODER -saída interestadual de Peixes	01/02/2024
50	CEREALISTA J J LTDA EPP	26.781.625/0001-21	13.126.217-3	DA000001 - Opção pelo uso do diferimento do diferencial de alíquotas, relativo à entrada de bens do ativo imobilizado na empresa	19/12/2023
51	CEREALISTA J J LTDA EPP	26.781.625/0001-21	13.126.217-3	DA000002 - Opção pelo uso do diferimento do ICMS incidente sobre as operações de saídas internas de matéria-prima, insumos e material de embalagem	01/02/2024
52	CEREALISTA J J LTDA EPP	26.781.625/0001-21	13.126.217-3	PD000038 - Programa de Desenvolvimento Rural de Mato Grosso - PRODER - saída interestadual de Gergelim	01/02/2024
53	CEREALISTA J J LTDA EPP	26.781.625/0001-21	13.126.217-3	PD000039 - Programa de Desenvolvimento Rural de Mato Grosso - PRODER - saída interestadual de Girassol	01/02/2024
54	CIABIO PRODUTOS AGRICOLAS LTDA	52.325.799/0001-90	14.020.662-0	PD000026 - Operações de importação via Porto Seco	01/02/2024
55	CLAUDE BERNARD IMPORTACAO E COMERCIO LTDA	52.949.751/0001-52	14.030.161-5	PD000026 - Operações de importação via Porto Seco	01/02/2024
56	CLEOPHANES LOPES DOMINGUES FILHO	869.916.391-68	13.952.183-6	DA000001 - Opção pelo uso do diferimento do diferencial de alíquotas, relativo à entrada de bens do ativo imobilizado na empresa	18/12/2023

57	CLEOPHANES LOPES DOMINGUES FILHO	869.916.391-68	13.952.183-6	PD000034 - Programa de Desenvolvimento Rural de Mato Grosso - PRODER - Gado Bovino para Abate, com idade a partir de 24 meses	01/02/2024
58	COOPERATIVA AGROPECUARIA RIOVERDENSE COAVERDE	53.062.948/0001-38	14.031.846-1	PD000023 - Programa de Incentivo à Cultura do Algodão de Mato Grosso - PROALMAT	01/02/2024
59	CRISTIANO BOTAN E OUTROS	782.067.151-34	13.260.803-0	PD000023 - Programa de Incentivo à Cultura do Algodão de Mato Grosso - PROALMAT	01/02/2024
60	DELIR NADIN E OUTRO	537.985.701-91	13.231.543-2	PD000023 - Programa de Incentivo à Cultura do Algodão de Mato Grosso - PROALMAT	01/02/2024
61	DOÉLIO TONDATI MOLINA	031.976.118-53	14.034.934-0	DA000001 - Opção pelo uso do diferimento do diferencial de alíquotas, relativo à entrada de bens do ativo imobilizado na empresa	27/12/2023
62	DOÉLIO TONDATI MOLINA	031.976.118-53	14.034.934-0	PD000026 - Operações de importação via Porto Seco	01/02/2024
63	DOÉLIO TONDATI MOLINA	031.976.118-53	14.034.934-0	PD000034 - Programa de Desenvolvimento Rural de Mato Grosso - PRODER - Gado Bovino para Abate, com idade a partir de 24 meses	01/02/2024
64	E R PRODUTOS NATURAIS LTDA	52.869.586/0001-29	14.028.025-1	PD000026 - Operações de importação via Porto Seco	01/02/2024
65	ENIO JOSÉ RIGO	462.005.410-00	13.225.455-7	PD000023 - Programa de Incentivo à Cultura do Algodão de Mato Grosso - PROALMAT	01/02/2024
66	F DE O FERREIRA LTDA	53.203.852/0001-42	14.033.880-2	DA000001 - Opção pelo uso do diferimento do diferencial de alíquotas, relativo à entrada de bens do ativo imobilizado na empresa	29/12/2023
67	F DE O FERREIRA LTDA	53.203.852/0001-42	14.033.880-2	PD000026 - Operações de importação via Porto Seco	01/02/2024
68	FELDHAUS AGRONEGOCIOS LTDA	52.233.005/0001-68	14.019.399-5	DA000001 - Opção pelo uso do diferimento do diferencial de alíquotas, relativo à entrada de bens do ativo imobilizado na empresa	19/12/2023
69	FELDHAUS AGRONEGOCIOS LTDA	52.233.005/0001-68	14.019.399-5	DA000002 - Opção pelo uso do diferimento do ICMS incidente sobre as operações de saídas internas de matéria-prima, insumos e material de embalagem	01/02/2024
70	FELDHAUS AGRONEGOCIOS LTDA	52.233.005/0001-68	14.019.399-5	PD000023 - Programa de Incentivo à Cultura do Algodão de Mato Grosso - PROALMAT	01/02/2024
71	FELDHAUS AGRONEGOCIOS LTDA	52.233.005/0001-68	14.019.399-5	PD000026 - Operações de importação via Porto Seco	01/02/2024
72	FELDHAUS AGRONEGOCIOS LTDA	52.233.005/0001-68	14.019.399-5	PD000039 - Programa de Desenvolvimento Rural de Mato Grosso - PRODER - saída interestadual de Girassol	01/02/2024
73	FELDHAUS AGRONEGOCIOS LTDA	52.233.005/0001-68	14.019.399-5	PD000043 - Programa de Desenvolvimento Rural de Mato Grosso - PRODER - saída interestadual de Fava	01/02/2024
74	FENIX INDUSTRIA DE BIOCOMBUSTIVEL LTDA	52.250.166/0001-60	14.034.901-4	DA000001 - Opção pelo uso do diferimento do diferencial de alíquotas, relativo à entrada de bens do ativo imobilizado na empresa	29/12/2023
75	FENIX INDUSTRIA DE BIOCOMBUSTIVEL LTDA	52.250.166/0001-60	14.034.901-4	DA000002 - Opção pelo uso do diferimento do ICMS incidente sobre as operações de saídas internas de matéria-prima, insumos e material de embalagem	01/02/2024

76	FENIX INDUSTRIA DE BIOCOM-BUSTIVEL LTDA	52.250.166/0001-60	14.034.901-4	PD000006 - PRODEIC Investe Mato Grosso Biocombustíveis	01/02/2024
77	FERRIE BRECHO VESTUARIO E ACESORIOS LTDA	53.175.148/0001-23	14.033.425-4	DA000001 - Opção pelo uso do diferimento do diferencial de alíquotas, relativo à entrada de bens do ativo imobilizado na empresa	29/12/2023
78	FERRIE BRECHO VESTUARIO E ACESORIOS LTDA	53.175.148/0001-23	14.033.425-4	PD000026 - Operações de importação via Porto Seco	01/02/2024
79	FLAVIA AMARO DA SILVA	280.629.008-27	13.375.199-6	PD000034 - Programa de Desenvolvimento Rural de Mato Grosso - PRODER - Gado Bovino para Abate, com idade a partir de 24 meses	01/02/2024
80	FR INDUSTRIA E COMERCIO DE CEREAIS LTDA	29.391.578/0001-06	13.711.197-5	DA000002 - Opção pelo uso do diferimento do ICMS incidente sobre as operações de saídas internas de matéria-prima, insumos e material de embalagem	01/02/2024
81	FR INDUSTRIA E COMERCIO DE CEREAIS LTDA	29.391.578/0001-06	13.711.197-5	PD000013 - PRODEIC Investe Indústria Alimentícia de Origem Vegetal e Animal	01/02/2024
82	FRANCISCO CAMOLESI NETO	702.565.191-53	13.339.751-3	PD000034 - Programa de Desenvolvimento Rural de Mato Grosso - PRODER - Gado Bovino para Abate, com idade a partir de 24 meses	01/02/2024
83	FRIGORIFICO MACHADO LTDA	12.482.555/0001-04	13.400.671-2	PD000013 - PRODEIC Investe Indústria Alimentícia de Origem Vegetal e Animal	01/02/2024
84	G W L DE OLIVEIRA LTDA	52.913.136/0001-96	14.029.077-0	PD000026 - Operações de importação via Porto Seco	01/02/2024
85	GEOVANO DE JESUS GOMES LTDA	51.543.232/0001-27	14.009.972-7	PD000026 - Operações de importação via Porto Seco	01/02/2024
86	GUSTAVO CARLOTT MILANI	038.121.581-40	13.904.744-1	DA000001 - Opção pelo uso do diferimento do diferencial de alíquotas, relativo à entrada de bens do ativo imobilizado na empresa	27/12/2023
87	GUSTAVO CARLOTT MILANI	038.121.581-40	13.904.744-1	PD000034 - Programa de Desenvolvimento Rural de Mato Grosso - PRODER - Gado Bovino para Abate, com idade a partir de 24 meses	01/02/2024
88	GUSTAVO CARLOTT MILANI	038.121.581-40	13.904.744-1	PD000036 - Programa de Desenvolvimento Rural de Mato Grosso - PRODER - Suínos em Pé	01/02/2024
89	GUSTAVO CARLOTT MILANI	038.121.581-40	13.904.744-1	PD000037 - Programa de Desenvolvimento Rural de Mato Grosso - PRODER -saída interestadual de feijões	01/02/2024
90	GUSTAVO CARLOTT MILANI	038.121.581-40	13.999.429-7	DA000001 - Opção pelo uso do diferimento do diferencial de alíquotas, relativo à entrada de bens do ativo imobilizado na empresa	27/12/2023
91	GUSTAVO CARLOTT MILANI	038.121.581-40	13.999.429-7	PD000034 - Programa de Desenvolvimento Rural de Mato Grosso - PRODER - Gado Bovino para Abate, com idade a partir de 24 meses	01/02/2024
92	GUSTAVO CARLOTT MILANI	038.121.581-40	13.999.429-7	PD000036 - Programa de Desenvolvimento Rural de Mato Grosso - PRODER - Suínos em Pé	01/02/2024
93	GUSTAVO CARLOTT MILANI	038.121.581-40	13.999.429-7	PD000037 - Programa de Desenvolvimento Rural de Mato Grosso - PRODER -saída interestadual de feijões	01/02/2024
94	H DE LAET MARTINEZ CONVENIENCIA LTDA	53.103.241/0001-22	14.032.398-8	DA000001 - Opção pelo uso do diferimento do diferencial de alíquotas, relativo à entrada de bens do ativo imobilizado na empresa	06/12/2023
95	H DE LAET MARTINEZ CONVENIENCIA LTDA	53.103.241/0001-22	14.032.398-8	PD000026 - Operações de importação via Porto Seco	01/02/2024

96	HILARIO RENATO PICCINI E OUTROS	224.818.269-49	13.439.494-1	PD000045 - Programa de Desenvolvimento Rural de Mato Grosso - PRODER -saída interestadual de Amendoim	01/02/2024
97	HILARIO RENATO PICCINI E OUTROS	224.818.269-49	13.463.401-2	PD000045 - Programa de Desenvolvimento Rural de Mato Grosso - PRODER -saída interestadual de Amendoim	01/02/2024
98	HILARIO RENATO PICCINI E OUTROS	224.818.269-49	13.539.362-0	PD000045 - Programa de Desenvolvimento Rural de Mato Grosso - PRODER -saída interestadual de Amendoim	01/02/2024
99	HILARIO RENATO PICCINI E OUTROS	224.818.269-49	13.550.190-3	PD000044 - Programa de Desenvolvimento Rural de Mato Grosso - PRODER -saída interestadual de Trigo	01/02/2024
100	HILARIO RENATO PICCINI E OUTROS	224.818.269-49	13.570.498-7	PD000045 - Programa de Desenvolvimento Rural de Mato Grosso - PRODER -saída interestadual de Amendoim	01/02/2024
101	HILARIO RENATO PICCINI E OUTROS	224.818.269-49	13.576.561-7	PD000045 - Programa de Desenvolvimento Rural de Mato Grosso - PRODER -saída interestadual de Amendoim	01/02/2024
102	HILARIO RENATO PICCINI E OUTROS	224.818.269-49	13.730.569-9	PD000045 - Programa de Desenvolvimento Rural de Mato Grosso - PRODER -saída interestadual de Amendoim	01/02/2024
103	HILARIO RENATO PICCINI E OUTROS	224.818.269-49	13.865.465-4	PD000045 - Programa de Desenvolvimento Rural de Mato Grosso - PRODER -saída interestadual de Amendoim	01/02/2024
104	HILÁRIO RENATO PICCINI E OUTROS	224.818.269-49	13.239.176-7	PD000045 - Programa de Desenvolvimento Rural de Mato Grosso - PRODER -saída interestadual de Amendoim	01/02/2024
105	HILÁRIO RENATO PICCINI E OUTROS	224.818.269-49	13.335.467-9	PD000036 - Programa de Desenvolvimento Rural de Mato Grosso - PRODER - Suínos em Pé	01/02/2024
106	HILÁRIO RENATO PICCINI E OUTROS	224.818.269-49	13.335.467-9	PD000044 - Programa de Desenvolvimento Rural de Mato Grosso - PRODER -saída interestadual de Trigo	01/02/2024
107	HILÁRIO RENATO PICCINI E OUTROS	224.818.269-49	13.603.584-1	PD000045 - Programa de Desenvolvimento Rural de Mato Grosso - PRODER -saída interestadual de Amendoim	01/02/2024
108	HOTEL SUPREMO LTDA	52.813.633/0001-12	14.027.072-8	PD000026 - Operações de importação via Porto Seco	01/02/2024
109	IVO LUIZ RUARO	217.962.380-15	13.259.748-9	PD000026 - Operações de importação via Porto Seco	01/02/2024
110	JUBA SUPERMERCADOS LTDA	03.550.647/0001-85	13.089.723-0	PD000026 - Operações de importação via Porto Seco	01/02/2024
111	JUBA SUPERMERCADOS LTDA	03.550.647/0012-38	13.475.845-5	PD000026 - Operações de importação via Porto Seco	01/02/2024
112	L C OLIVI LTDA	52.823.589/0001-21	14.027.150-3	PD000026 - Operações de importação via Porto Seco	01/02/2024
113	L LIMA DE OLIVEIRA LTDA	53.203.260/0001-20	14.033.858-6	DA000001 - Opção pelo uso do diferimento do diferencial de alíquotas, relativo à entrada de bens do ativo imobilizado na empresa	20/12/2023
114	L LIMA DE OLIVEIRA LTDA	53.203.260/0001-20	14.033.858-6	PD000026 - Operações de importação via Porto Seco	01/02/2024
115	LANCHONETE E RESTAURANTE SAO MANOEL LTDA	53.064.024/0001-70	14.031.877-1	PD000026 - Operações de importação via Porto Seco	01/02/2024
116	LATASA MS RECICLAGEM LTDA	24.406.919/0003-00	13.829.421-6	DA000001 - Opção pelo uso do diferimento do diferencial de alíquotas, relativo à entrada de bens do ativo imobilizado na empresa	22/12/2023
117	LATASA MS RECICLAGEM LTDA	24.406.919/0003-00	13.829.421-6	DA000002 - Opção pelo uso do diferimento do ICMS incidente sobre as operações de saídas internas de matéria-prima, insumos e material de embalagem	01/02/2024

118	LATASA MS RECICLAGEM LTDA	24.406.919/0003-00	13.829.421-6	PD000009 - PRODEIC Investe Reciclagem Mato Grosso	01/02/2024
119	LATASA MS RECICLAGEM LTDA	24.406.919/0003-00	13.829.421-6	PD000014 - PRODEIC Investe Indústria de Máquinas, Equipamentos Industriais e Produtos para Transporte	01/02/2024
120	LATASA MS RECICLAGEM LTDA	24.406.919/0003-00	13.829.421-6	PD000016 - PRODEIC Investe Indústria Metalmeccânica	01/02/2024
121	LK AGRONEGOCIO E TRANSPORTES LTDA	35.596.068/0001-60	13.793.081-0	DA000001 - Opção pelo uso do diferimento do diferencial de alíquotas, relativo à entrada de bens do ativo imobilizado na empresa	13/12/2023
122	LK AGRONEGOCIO E TRANSPORTES LTDA	35.596.068/0001-60	13.793.081-0	PD000023 - Programa de Incentivo à Cultura do Algodão de Mato Grosso - PROALMAT	01/02/2024
123	LK AGRONEGOCIO E TRANSPORTES LTDA	35.596.068/0001-60	13.793.081-0	PD000037 - Programa de Desenvolvimento Rural de Mato Grosso - PRODER -saída interestadual de feijões	01/02/2024
124	LUBRIFICANTES CAPITAL LTDA	05.161.639/0001-72	13.210.122-0	DA000001 - Opção pelo uso do diferimento do diferencial de alíquotas, relativo à entrada de bens do ativo imobilizado na empresa	19/12/2023
125	LUBRIFICANTES CAPITAL LTDA	05.161.639/0001-72	13.210.122-0	DA000002 - Opção pelo uso do diferimento do ICMS incidente sobre as operações de saídas internas de matéria-prima, insumos e material de embalagem	01/02/2024
126	LUCAS ANTONIO BASSI	350.920.838-24	14.032.075-0	DA000001 - Opção pelo uso do diferimento do diferencial de alíquotas, relativo à entrada de bens do ativo imobilizado na empresa	08/12/2023
127	LUCAS ANTONIO BASSI	350.920.838-24	14.032.075-0	PD000034 - Programa de Desenvolvimento Rural de Mato Grosso - PRODER - Gado Bovino para Abate, com idade a partir de 24 meses	01/02/2024
128	M. S. ARAUJO LTDA	16.823.964/0002-50	14.034.471-3	PD000026 - Operações de importação via Porto Seco	01/02/2024
129	MARCIA VOLPON DE MORAES TERRA	273.603.088-52	14.022.339-8	DA000001 - Opção pelo uso do diferimento do diferencial de alíquotas, relativo à entrada de bens do ativo imobilizado na empresa	12/12/2023
130	MARCIA VOLPON DE MORAES TERRA	273.603.088-52	14.022.339-8	PD000034 - Programa de Desenvolvimento Rural de Mato Grosso - PRODER - Gado Bovino para Abate, com idade a partir de 24 meses	01/02/2024
131	MARCO AURELIO PREST	072.004.547-96	14.032.282-5	DA000001 - Opção pelo uso do diferimento do diferencial de alíquotas, relativo à entrada de bens do ativo imobilizado na empresa	19/12/2023
132	MARCO AURELIO PREST	072.004.547-96	14.032.282-5	PD000035 - Programa de Desenvolvimento Rural de Mato Grosso - PRODER - Gado Bovino para Abate - Aripuanã, Colniza e Rondolândia	01/02/2024
133	MAXIMA PULVERIZACOES AGRICOLAS LTDA	50.707.840/0001-67	13.998.640-5	PD000026 - Operações de importação via Porto Seco	01/02/2024
134	MGF AGRO LTDA	52.855.311/0001-36	14.034.351-2	DA000001 - Opção pelo uso do diferimento do diferencial de alíquotas, relativo à entrada de bens do ativo imobilizado na empresa	29/12/2023
135	MGF AGRO LTDA	52.855.311/0001-36	14.034.351-2	PD000023 - Programa de Incentivo à Cultura do Algodão de Mato Grosso - PROALMAT	01/02/2024

136	MGF AGRO LTDA	52.855.311/0001-36	14.034.351-2	PD000026 - Operações de importação via Porto Seco	01/02/2024
137	MGF AGRO LTDA	52.855.311/0001-36	14.034.351-2	PD000034 - Programa de Desenvolvimento Rural de Mato Grosso - PRODER - Gado Bovino para Abate, com idade a partir de 24 meses	01/02/2024
138	NELSO MARCON	148.185.239-68	13.237.878-7	DA000001 - Opção pelo uso do diferimento do diferencial de alíquotas, relativo à entrada de bens do ativo imobilizado na empresa	04/12/2023
139	NELSO MARCON	148.185.239-68	13.237.878-7	PD000034 - Programa de Desenvolvimento Rural de Mato Grosso - PRODER - Gado Bovino para Abate, com idade a partir de 24 meses	01/02/2024
140	NERI JOSE CHIARELLO E OUTRA	407.642.570-72	13.617.298-9	PD000026 - Operações de importação via Porto Seco	01/02/2024
141	NILSON ANTONIO BALESTRERI E OUTROS	386.538.859-00	14.031.324-9	PD000038 - Programa de Desenvolvimento Rural de Mato Grosso - PRODER - saída interestadual de Gergelim	01/02/2024
142	NILSON ANTONIO BALESTRERI E OUTROS	386.538.859-00	14.031.845-3	PD000038 - Programa de Desenvolvimento Rural de Mato Grosso - PRODER - saída interestadual de Gergelim	01/02/2024
143	PERFILATAS COMERCIO DE RESIDUOS LTDA	37.607.117/0001-48	13.821.848-0	DA000002 - Opção pelo uso do diferimento do ICMS incidente sobre as operações de saídas internas de matéria-prima, insumos e material de embalagem	01/02/2024
144	PERFILATAS COMERCIO DE RESIDUOS LTDA	37.607.117/0001-48	13.821.848-0	PD000009 - PRODEIC Investe Reciclagem Mato Grosso	01/02/2024
145	PLANTIVO INDUSTRIA E COMERCIO DE PRODUTOS QUIMICOS LTDA	53.158.006/0001-58	14.033.139-5	DA000001 - Opção pelo uso do diferimento do diferencial de alíquotas, relativo à entrada de bens do ativo imobilizado na empresa	20/12/2023
146	PLANTIVO INDUSTRIA E COMERCIO DE PRODUTOS QUIMICOS LTDA	53.158.006/0001-58	14.033.139-5	PD000018 - PRODEIC Investe Indústria Produtos Químicos	01/02/2024
147	PLANTIVO INDUSTRIA E COMERCIO DE PRODUTOS QUIMICOS LTDA	53.158.006/0001-58	14.033.139-5	PD000026 - Operações de importação via Porto Seco	01/02/2024
148	PLC - COMERCIO DE COMBUSTIVEIS LTDA	03.642.984/0001-00	13.192.292-0	DA000001 - Opção pelo uso do diferimento do diferencial de alíquotas, relativo à entrada de bens do ativo imobilizado na empresa	19/12/2023
149	PLC - COMERCIO DE COMBUSTIVEIS LTDA	03.642.984/0001-00	13.192.292-0	DA000002 - Opção pelo uso do diferimento do ICMS incidente sobre as operações de saídas internas de matéria-prima, insumos e material de embalagem	01/02/2024
150	PLC - COMERCIO DE COMBUSTIVEIS LTDA	03.642.984/0001-00	13.192.292-0	PD000026 - Operações de importação via Porto Seco	01/02/2024
151	QUEIROZ AGRO LTDA	02.174.925/0002-65	14.025.424-2	DA000001 - Opção pelo uso do diferimento do diferencial de alíquotas, relativo à entrada de bens do ativo imobilizado na empresa	19/12/2023
152	QUEIROZ AGRO LTDA	02.174.925/0002-65	14.025.424-2	DA000002 - Opção pelo uso do diferimento do ICMS incidente sobre as operações de saídas internas de matéria-prima, insumos e material de embalagem	01/02/2024
153	QUEIROZ AGRO LTDA	02.174.925/0002-65	14.025.424-2	PD000013 - PRODEIC Investe Indústria Alimentícia de Origem Vegetal e Animal	01/02/2024
154	QUEIROZ AGRO LTDA	02.174.925/0002-65	14.025.424-2	PD000026 - Operações de importação via Porto Seco	01/02/2024

155	RICARDO LIMA CARVALHO	068.824.338-01	14.035.182-5	DA000001 - Opção pelo uso do diferimento do diferencial de alíquotas, relativo à entrada de bens do ativo imobilizado na empresa	28/12/2023
156	RICARDO LIMA CARVALHO	068.824.338-01	14.035.182-5	PD000026 - Operações de importação via Porto Seco	01/02/2024
157	RICARDO LIMA CARVALHO	068.824.338-01	14.035.182-5	PD000034 - Programa de Desenvolvimento Rural de Mato Grosso - PRODER - Gado Bovino para Abate, com idade a partir de 24 meses	01/02/2024
158	ROBERTO PUZISKI	977.762.461-15	13.409.848-0	PD000023 - Programa de Incentivo à Cultura do Algodão de Mato Grosso - PROALMAT	01/02/2024
159	SALAZAR JONAS MARQUETTI E OUTROS	589.538.179-00	13.738.074-7	PD000023 - Programa de Incentivo à Cultura do Algodão de Mato Grosso - PROALMAT	01/02/2024
160	SAMPAIO INDUSTRIA DE PRODUTOS DE LIMPEZA LTDA	53.115.664/0001-62	14.032.596-4	DA000001 - Opção pelo uso do diferimento do diferencial de alíquotas, relativo à entrada de bens do ativo imobilizado na empresa	21/12/2023
161	SAMPAIO INDUSTRIA DE PRODUTOS DE LIMPEZA LTDA	53.115.664/0001-62	14.032.596-4	DA000002 - Opção pelo uso do diferimento do ICMS incidente sobre as operações de saídas internas de matéria-prima, insumos e material de embalagem	01/02/2024
162	SAMPAIO INDUSTRIA DE PRODUTOS DE LIMPEZA LTDA	53.115.664/0001-62	14.032.596-4	PD000018 - PRODEIC Investe Indústria Produtos Químicos	01/02/2024
163	SANEAR MATO GROSSO INDUSTRIA E COMERCIO LTDA	01.843.171/0001-45	13.175.356-8	DA000001 - Opção pelo uso do diferimento do diferencial de alíquotas, relativo à entrada de bens do ativo imobilizado na empresa	15/12/2023
164	SANEAR MATO GROSSO INDUSTRIA E COMERCIO LTDA	01.843.171/0001-45	13.175.356-8	PD000015 - PRODEIC Investe Indústria de Produtos de Borracha e de Material Plástico	01/02/2024
165	SANEAR MATO GROSSO INDUSTRIA E COMERCIO LTDA	01.843.171/0001-45	13.175.356-8	PD000026 - Operações de importação via Porto Seco	01/02/2024
166	SINVALDO SANTOS BRITO	090.597.765-34	14.027.004-3	DA000001 - Opção pelo uso do diferimento do diferencial de alíquotas, relativo à entrada de bens do ativo imobilizado na empresa	07/12/2023
167	SINVALDO SANTOS BRITO	090.597.765-34	14.027.004-3	PD000034 - Programa de Desenvolvimento Rural de Mato Grosso - PRODER - Gado Bovino para Abate, com idade a partir de 24 meses	01/02/2024
168	THIAGO AUGUSTO STREIT	046.300.571-61	13.951.908-4	DA000001 - Opção pelo uso do diferimento do diferencial de alíquotas, relativo à entrada de bens do ativo imobilizado na empresa	12/12/2023
169	THIAGO AUGUSTO STREIT	046.300.571-61	13.951.908-4	PD000034 - Programa de Desenvolvimento Rural de Mato Grosso - PRODER - Gado Bovino para Abate, com idade a partir de 24 meses	01/02/2024
170	THIAGO AUGUSTO STREIT	046.300.571-61	13.951.908-4	PD000035 - Programa de Desenvolvimento Rural de Mato Grosso - PRODER - Gado Bovino para Abate - Aripuanã, Colniza e Rondolândia	01/02/2024
171	THIAGO AUGUSTO STREIT	046.300.571-61	13.951.908-4	PD000046 - Programa de Desenvolvimento Rural de Mato Grosso - PRODER -saída interestadual de Peixes	01/02/2024
172	TRANSPORTADORA ASA BRANCA LTDA	51.510.380/0001-45	14.009.564-0	PD000026 - Operações de importação via Porto Seco	01/02/2024
173	TRANSPORTADORA RICATI LTDA	49.203.263/0001-97	13.977.651-6	PD000026 - Operações de importação via Porto Seco	01/02/2024

174	ULISSES GOMES DE QUEIROZ	132.642.108-51	13.519.386-9	PD000034 - Programa de Desenvolvimento Rural de Mato Grosso - PRODER - Gado Bovino para Abate, com idade a partir de 24 meses	01/02/2024
175	UNIAO AVICOLA AGROINDUSTRIAL LTDA	07.750.075/0006-43	14.003.539-7	DA000001 - Opção pelo uso do diferimento do diferencial de alíquotas, relativo à entrada de bens do ativo imobilizado na empresa	29/12/2023
176	UNIAO AVICOLA AGROINDUSTRIAL LTDA	07.750.075/0006-43	14.003.539-7	DA000002 - Opção pelo uso do diferimento do ICMS incidente sobre as operações de saídas internas de matéria-prima, insumos e material de embalagem	01/02/2024
177	UNIAO AVICOLA AGROINDUSTRIAL LTDA	07.750.075/0006-43	14.003.539-7	PD000013 - PRODEIC Investe Indústria Alimentícia de Origem Vegetal e Animal	01/02/2024
178	USINA AYSU LTDA	10.921.675/0001-27	13.373.296-7	PD000013 - PRODEIC Investe Indústria Alimentícia de Origem Vegetal e Animal	01/02/2024

Art. 2º - Esta Resolução entra em vigor na data da sua publicação, revogando-se as disposições contrárias.

Cuiabá - MT, 30 de janeiro de 2024.

CÉSAR ALBERTO MIRANDA LIMA DOS SANTOS COSTA
Secretário de Estado de Desenvolvimento Econômico
SEDEC/MT

Protocolo 1538582

SECEL

SECRETARIA DE ESTADO DE CULTURA, ESPORTE E LAZER

EXTRATO DO 1º TERMO DE PRORROGAÇÃO "DE EX-OFÍCIO" DE VIGÊNCIA DO TERMO DE CONVÊNIO Nº 0948-2023/SECEL, REFERENTE AO PROCESSO Nº SECEL-PRO-2023/02973.

PARTES: Secretaria de Estado de Cultura, Esporte e Lazer - CNPJ nº 03.507.415/0026-00 e a Prefeitura Municipal de Canarana - CNPJ: 15.023.922/0001-91.

OBJETO: O presente Termo Aditivo tem por objeto a prorrogação da vigência para o dia **14/11/2024**.

ASSINATURA: 30/01/2024

SIGNATÁRIO: Jefferson Carvalho Neves - Secretário de Estado de Cultura, Esporte e Lazer

Protocolo 1538505

EXTRATO DO 01º TERMO DE PRORROGAÇÃO DE VIGÊNCIA DO TERMO DE CONVÊNIO Nº 0809-2023/SECEL, ref. ao Processo: Secel-Pro-2023/03104.

PARTES: Secretaria de Estado de Cultura, Esporte e Lazer - CNPJ nº 03.507.415/0026-00 e a ASSOCIAÇÃO CULTURAL FLOR RIBEIRINHA - ACFR- CNPJ nº 10.908.256/0001-55.

OBJETO: O presente Termo Aditivo tem por objeto a prorrogação da vigência para o dia **30/06/2024**.

ASSINATURA: 30/01/2024.

SIGNATÁRIO: Jefferson Carvalho Neves - Secretário de Estado de Cultura, Esporte e Lazer.

Protocolo 1538525

EXTRATO DO 05º TERMO DE PRORROGAÇÃO DE VIGÊNCIA DO TERMO DE CONVENIO Nº 0854-2021/SECEL, ref. ao Processo: SECEL-PRO-2022/05645.

PARTES: Secretaria de Estado de Cultura, Esporte e Lazer - CNPJ nº 03.507.415/0026-00 e a PREFEITURA MUNICIPAL DE PEIXOTO DE AZEVEDO- CNPJ nº 03.238.631/0001-31.

OBJETO: O presente Termo Aditivo tem por objeto a prorrogação da vigência para o dia **29/05/2024**.

ASSINATURA: 30/01/2024.

SIGNATÁRIO: Jefferson Carvalho Neves - Secretário de Estado de Cultura, Esporte e Lazer

Protocolo 1538537

EXTRATO DO 01º TERMO DE PRORROGAÇÃO DE VIGÊNCIA DO TERMO DE FOMENTO Nº 0443-2023/SECEL, ref. ao Processo: SECEL-PRO-2022/02701.

PARTES: Secretaria de Estado de Cultura, Esporte e Lazer - CNPJ nº 03.507.415/0026-00 e a ASSOCIAÇÃO CUIABANA BELAS ARTES - ACUBÁ- CNPJ nº 01.199.828/0001-83.

OBJETO: O presente Termo Aditivo tem por objeto a prorrogação da vigência para o dia **31/05/2024**.

ASSINATURA: 30/01/2024.

SIGNATÁRIO: Jefferson Carvalho Neves - Secretário de Estado de Cultura, Esporte e Lazer

Protocolo 1538563

EXTRATO DO 1º TERMO DE PRORROGAÇÃO "DE EX-OFÍCIO" DE VIGÊNCIA DO TERMO FOMENTO Nº 0417-2023/SECEL, ref. ao Processo: SECEL-PRO-2022/05228.

PARTES: Secretaria de Estado de Cultura, Esporte e Lazer - CNPJ nº 03.507.415/0026-00 e a ASSOCIAÇÃO DOS(AS) AMIGOS(AS) DO CENTRO DE FORMAÇÃO E PESQUISA OLGA BENÁRIO PRESTES - CNPJ nº 18.208.193/0001-36. **OBJETO:** O presente Termo Aditivo tem por objeto a prorrogação da vigência para o dia **22/02/2024**.

ASSINATURA: 30/01/2024

SIGNATÁRIO: Jefferson Carvalho Neves - Secretário de Estado de Cultura, Esporte e Lazer

Protocolo 1538567

EXTRATO DO 01º TERMO DE PRORROGAÇÃO DE VIGÊNCIA DO TERMO FOMENTO Nº 0422-2023/SECEL, REFERENTE AO PROCESSO Nº SECEL-PRO-2022/05754.

PARTES: Secretaria de Estado de Cultura, Esporte e Lazer - CNPJ nº 03.507.415/0026-00 e o(a) ASSOCIAÇÃO INSTITUTO SABERES - CNPJ nº 05.077.916/0001-63.

OBJETO: O presente Termo Aditivo tem por objeto a solicitação de aditivo de prazo.

ASSINATURA: 26/01/2024.

SIGNATÁRIO: Jefferson Carvalho Neves - Secretário de Estado de Cultura, Esporte e Lazer.

Protocolo 1538568

EXTRATO DO 06º TERMO ADITIVO DE PRORROGAÇÃO SIMPLIFICADO DA VIGÊNCIA DO TERMO DE FOMENTO Nº 1133-2021/SECEL referente ao Processo nº 463216/2022.

PARTES: Secretaria de Estado de Cultura, Esporte e Lazer - CNPJ nº 03.507.415/0026-00 e Inca- Inclusão, Cidadania e Ação - CNPJ nº 07.368.655/0001-66

OBJETO: O presente Aditivo tem por objeto a prorrogação da vigência original do Termo de Fomento passando o término da vigência **30/06/2024**.

ASSINATURA: 30/01/2023

SIGNATÁRIO: Jefferson Carvalho Neves - Secretário de Estado de Cultura, Esporte e Lazer

Protocolo 1538663

EXTRATO DO 2º TERMO ADITIVO DE PRORROGAÇÃO DA VIGÊNCIA DO TERMO DE CONVÊNIO Nº 1458-2022/SECEL, referente ao Processo nº SECEL-PRO-2022/03178.

PARTES: Secretaria de Estado de Cultura, Esporte e Lazer - CNPJ nº 03.507.415/0026-00 e PREFEITURA MUNICIPAL DE CHAPADA DOS GUIMARÃES- CNPJ Nº 03.507.530/0001-19.

OBJETO: O presente Aditivo tem por objeto a prorrogação da vigência original do Termo de Fomento passando o término da vigência para **28/06/2024**

ASSINATURA: 29/12/2023

SIGNATÁRIO: Jefferson Carvalho Neves - Secretário de Estado de Cultura, Esporte e Lazer.

Protocolo 1538685

EXTRATO DO 02º TERMO DE PRORROGAÇÃO SIMPLIFICADA DE VIGÊNCIA DO TERMO DE FOMENTO Nº 1620-2023/SECEL, REFERENTE AO PROCESSO Nº SECEL-PRO-2023/06508.

PARTES: Secretaria de Estado de Cultura, Esporte e Lazer - CNPJ nº 03.507.415/0026-00 e a Associação Mato-grossense de Cultura, CNPJ Nº 03.507.415/0026-00

OBJETO: O presente Termo Aditivo tem por objeto a prorrogação da vigência para o dia **01/05/2024**.

ASSINATURA: 30/01/2024.

SIGNATÁRIO: Jefferson Carvalho Neves - Secretário de Estado de Cultura, Esporte e Lazer.

Protocolo 1538690

EXTRATO DO 03º TERMO ADITIVO DE PRORROGAÇÃO DE VIGÊNCIA SIMPLIFICADA DO TERMO DE CONVÊNIO Nº 0877-2022/SECEL - MT, REFERENTE AO PROCESSO Nº SECEL-PRO-2022/01860.

PARTES: Secretaria de Estado de Cultura, Esporte e Lazer - CNPJ nº 03.507.415/0026-00 e a PREFEITURA MUNICIPAL DE NOVA NAZARÉ - CNPJ Nº 04.202.280/0001-71

OBJETO: O presente Termo Aditivo tem por objeto a prorrogação da vigência do termo de convênio para o dia **31/08/2024**.

ASSINATURA: 30/01/2024.

SIGNATÁRIO: Jefferson Carvalho Neves - Secretário de Estado de Cultura, Esporte e Lazer

Protocolo 1538696

EXTRATO DO 01º TERMO DE PRORROGAÇÃO DE VIGÊNCIA DO TERMO FOMENTO Nº 0420-2023/SECEL, REFERENTE AO PROCESSO Nº SECEL-PRO-2022/06696.

PARTES: Secretaria de Estado de Cultura, Esporte e Lazer - CNPJ nº 03.507.415/0026-00 e o(a) ASSOCIAÇÃO INSTITUTO SABERES - CNPJ nº 05.077.916/0001-63.

OBJETO: O presente Termo Aditivo tem por objeto a solicitação de aditivo de prazo.

ASSINATURA: 30/01/2024.

SIGNATÁRIO: Jefferson Carvalho Neves - Secretário de Estado de Cultura, Esporte e Lazer.

Protocolo 1538703

PORTARIA Nº 021/2024

A Secretaria Estadual de Cultura de Esporte e Lazer (SECEL), através da Biblioteca Pública Estadual Estevão de Mendonça, no uso de suas atribuições que lhe são conferidas por lei

RESOLVE:

Art. 1º Designar os Servidores:

Bibliotecário(a): Carlos Alberto Assunção Santos
Responsável pela Biblioteca: Elienes Maria Moreira
Assessor Jurídico: João Manuel Duarte Ribeiro
Historiadora: Fabíola Arruda de Souza
Historiador: Luciwaldo Pires de Ávila
Professora de Letras: Helena Maria da Costa
Professora /Pedagoga: Rosely Auxiliadora Pinto Ribeiro
Técnica de Desenvolvimento Econômico e Social: Marcella Tenuta
Patrimônio : Marcos Vinícius de Magalhães Silva
Patrimônio Histórico: Ivan Moreira de Almeida
Membro da Comunidade: Maria Auxiliadora Massoli de Campos

Para comporem, sob a presidência do Primeiro, a Comissão de Descarte, irá identificar as obras que compõem o acervo da Biblioteca Pública Estadual Estevão de Mendonça, que se encontra desatualizada, duplicadas, em péssimas condições e impróprios para uso.

Art. 2º Esta Comissão terá um prazo de 120 (cento e vinte) dias para apresentar um laudo técnico e conclusivo para o Descarte a ser efetuado, podendo este prazo ser prorrogado, caso seja necessário.

Art. 3º Esta portaria entrar em vigor na data de sua publicação registrada, publicada, cumpra-se.

Cuiabá, 30 de janeiro de 2024

Jefferson Carvalho Neves
Secretário de Estado de Cultura, Esporte e Lazer

Protocolo 1538615

SES

SECRETARIA DE ESTADO DE SAÚDE

EDITAL DE CONVOCAÇÃO DE CANDIDATOS CLASSIFICADOS NO PROCESSO SELETIVO SIMPLIFICADO Nº 003/SES/2023

O **SECRETÁRIO DE ESTADO DE SAÚDE DE MATO GROSSO**, no uso de suas atribuições legais, e Considerando os termos do inciso IX do art. 37 da Constituição Federal/88, da Lei Complementar nº 441 de 24/10/2011, Lei Complementar nº 600/2017, do Decreto nº 88, 11 de maio de 2015; Considerando o Edital de Homologação do Resultado Final do Processo Seletivo Simplificado nº 003/SES/2023 - DOE de 28/08/2023 - Edição Extra; Considerando a demanda assistencial emergencial, **TORNA PÚBLICA a CONVOCAÇÃO DE CANDIDATOS CLASSIFICADOS**, e:

RESOLVE:

1. Convocar os seguintes candidatos classificados:

HOSPITAL ESTADUAL SANTA CASA MAQUEIRO

ORD.	INSCRIÇÃO	NOME
8	52720	MAURO DOS SANTOS
9	54347	MIRTES MARILZE DA SILVA
10	58346	PEDRO PEREIRA DA SILVA
11	53397	FERNANDO FERNANDES DE MELLO
12	59447	MARIO FERNANDES

HOSPITAL ESTADUAL "LOUSITE FERREIRA DA SILVA" - METROPOLITANO TÉCNICO EM ENFERMAGEM

ORD.	INSCRIÇÃO	NOME
26	58720	EDMILSON SENNA CARVALHOS DOS SANTOS

HOSPITAL REGIONAL DE RONDONÓPOLIS TÉCNICO EM ENFERMAGEM

ORD.	INSCRIÇÃO	NOME
87	56748	TATIANE SANTANA DO ESPIRITO SANTO
88	56048	NEWLLA GABRIELLY APARECIDA RIBEIRO SANTOS
89	50435	VALDIR FERREIRA MOREIRA COSTA
90	52475	LEANDRO WESLEY GOMES DOS ANJOS
91	59379	JEICIELE FIGUEIREDO GOMES

AUXILIAR DE FARMÁCIA

ORD.	INSCRIÇÃO	NOME
25	54037	ERIKA CRISTIANE DA SILVA SANTOS
26	55593	FERNANDA ALVES DOS SANTOS

MAQUEIRO

ORD.	INSCRIÇÃO	NOME
10	58944	ADEMILSON NASCIMENTO CASTALDELLI
11	52369	VALDIR BATISTA SOUZA

**HOSPITAL REGIONAL DE SINOP
ASSISTENTE ADMINISTRATIVO**

ORD.	INSCRIÇÃO	NOME
13	51499	ARIADINNI FERNANDA LEMES DA SILVA

TÉCNICO EM ENFERMAGEM

ORD.	INSCRIÇÃO	NOME
9	56869	ARAMUT KAIABI
10	52927	SILMA APARECIDA DE OLIVEIRA
11	54357	INGRID SAUER
12	52030	ROSINALDA GOMES REIS
13	52904	ELAINE LEMES DE ALMEIDA
14	58686	NILCEIA APARECIDA DA SILVA
15	53544	MARIA FRANCIELLY LIMA E SILVA
16	53502	ERICA DE OLIVEIRA LOPES
17	53845	MARIA ADRIANA GONCALVES
18	54396	LEONARDO LUIS ZAKALHUK
19	56986	ALESSANDRO BRANDÃO DE SOUSA
20	54437	IDAIA NE DOS SANTOS MOREIRA
21	57658	JEFFERSON MARABA ARVANI
22	55059	NEIDE DA SILVA PALMA
23	53030	MARIA ALICE GONÇALVES

NUTRICIONISTA

ORD.	INSCRIÇÃO	NOME
3	53303	ANA CAROLLINA ALVES MENDES
4	52260	ANA LUIZA GAMA MARTINS

MÉDICO

ORD.	INSCRIÇÃO	NOME
3	60268	RENE ETIENE GUERCI

ENFERMEIRO AUDITOR

ORD.	INSCRIÇÃO	NOME
1	50701	LUCIANA ORTEGA TELLES

RECEPCIONISTA

ORD.	INSCRIÇÃO	NOME
8	58907	ELISSANDRA SANTOS VIEIRA
9	59612	ANTONIA EDILENE CAVALCANTE RODRIGUES

ENFERMEIRO

ORD.	INSCRIÇÃO	NOME
60	58798	TATIANE SALU DA SILVA
61	52852	LUCIANA PELIZARI
62	50064	DHELLY PRATES DE RESENDE
63	58382	VANDERLÉIA SILVA LOBATO LIMA
64	58509	HÉLIA TEIXEIRA DA SILVA
65	57546	LUCIENE PEREIRA QUEIROZ MARTINS

2. O candidato convocado deverá se apresentar no prazo de 48 (quarenta e oito) horas a contar da publicação, no setor de Recursos Humanos da Unidade para a qual foi convocado, munido da documentação especificada no Anexo I.

Cuiabá, 30 de janeiro de 2024.

GILBERTO GOMES DE FIGUEIREDO
Secretário de Estado de Saúde
(Original assinado)

**ANEXO I
DOCUMENTAÇÃO OBRIGATÓRIA**

- RG (cópia legível)
- CPF (cópia legível)
- Certidão de Nascimento ou Casamento (cópia legível)
- Comprovante da escolaridade exigida para o cargo/perfil profissional (cópia legível);
- Certidão de quitação com a Justiça Eleitoral e cópia legível do Título de Eleitor;
- Certidão de reservista - para os candidatos do sexo masculino (cópia legível);
- PIS ou PASEP (cópia legível);
- Carteira de Trabalho e Previdência Social (cópia da página de numeração da carteira)
- Certidão Negativa Criminal e Cível da Justiça Federal; (<http://www.trf1.jus.br/servicos/certidao>)
- Certidão Negativa Criminal e Cível da Justiça Estadual; (<http://www.tjmt.jus.br/paginas/servicos/CertidaoNegativa/EmitirCertidao.aspx>)
- Certidão Negativa do Conselho Nacional de Justiça (Improbidade Administrativa); (http://www.cnj.jus.br/improbidade_adm/consultar_requerido.php)
- Exame Admissional ou Atestado de Sanidade e Capacidade Física;
- Declaração de não estar impedido para nomeação, designação, ou contratação para provimento de quaisquer cargos, empregos ou funções na administração pública Direta ou Indireta;
- Declaração de Acúmulo ou Não Acúmulo de Cargo. Em caso de acúmulo, informar o cargo exercido e carga horária;
- Declaração de possuir ou não possuir sociedade ou qualquer participação com empresa pessoa jurídica de serviços de saúde, médicos ou afins;
- Declaração de bens;
- Declaração de Nepotismo;
- Agência e conta corrente no Banco do Brasil (cópia legível dos dados);
- Apresentar cópia da carteira profissional ou certidão válida comprobatória de registro no respectivo Conselho de Classe do Estado de Mato Grosso, quando exigido para o exercício profissional.

Protocolo 1538694

**EDITAL DE CONVOCAÇÃO DE CANDIDATOS CLASSIFICADOS
NO PROCESSO SELETIVO SIMPLIFICADO Nº 004/SES/2023**

O **SECRETÁRIO DE ESTADO DE SAÚDE DE MATO GROSSO**, no uso de suas atribuições legais, e considerando os termos do inciso IX do art. 37 da Constituição Federal/88, da Lei Complementar nº 441 de 24/10/2011, Lei Complementar nº 600/2017 e do Decreto nº 88/2015; considerando o Edital de Homologação do Resultado Final do Processo Seletivo Simplificado nº 004/SES/2023 - DOE de 25/09/2023; considerando a demanda assistencial emergencial, **TORNA PÚBLICA a CONVOCAÇÃO DE CANDIDATOS CLASSIFICADOS**, e **RESOLVE**:

1. Convocar os seguintes candidatos classificados:

NIVEL CENTRAL**ADMINISTRADOR**

ORD.	INSCRIÇÃO	NOME
12	68593	ALEX DE SOUSA ALVES

2. O candidato convocado deverá se apresentar no prazo de **48 (quarenta e oito) horas** a contar da publicação, no setor de Recursos Humanos da Unidade para a qual foi convocado, munido da documentação especificada no Anexo I.

Cuiabá, 30 de janeiro de 2024.

GILBERTO GOMES DE FIGUEIREDO
Secretário de Estado de Saúde
(Original assinado)

ANEXO I
DOCUMENTAÇÃO OBRIGATÓRIA

- RG (cópia legível)
- CPF (cópia legível)
- Certidão de Nascimento ou Casamento (cópia legível)
- Comprovante da escolaridade exigida para o cargo/perfil profissional (cópia legível);
- Certidão de quitação com a Justiça Eleitoral e cópia legível do Título de Eleitor;
- Certidão de reservista - para os candidatos do sexo masculino (cópia legível);
- PIS ou PASEP (cópia legível);
- Carteira de Trabalho e Previdência Social (cópia da página de numeração da carteira)
- Certidão Negativa Criminal e Cível da Justiça Federal; (<http://www.trf1.jus.br/servicos/certidao>)
- Certidão Negativa Criminal e Cível da Justiça Estadual; (<http://www.tjmt.jus.br/paginas/servicos/CertidaoNegativa/EmitirCertidao.aspx>)
- Certidão Negativa do Conselho Nacional de Justiça (Improbidade Administrativa); (http://www.cnj.jus.br/improbidade_adm/consultar_requerido.php)
- Exame Admissional ou Atestado de Sanidade e Capacidade Física;
- Declaração de não estar impedido para nomeação, designação, ou contratação para provimento de quaisquer cargos, empregos ou funções na administração pública Direta ou Indireta;
- Declaração de Acúmulo ou Não Acúmulo de Cargo. Em caso de acúmulo, informar o cargo exercido e carga horária;
- Declaração de possuir ou não possuir sociedade ou qualquer participação com empresa pessoa jurídica de serviços de saúde, médicos ou afins;
- Declaração de bens;
- Declaração de Nepotismo;
- Agência e conta corrente no Banco do Brasil (cópia legível dos dados);
- Apresentar cópia da carteira profissional ou certidão válida comprobatória de registro no respectivo Conselho de Classe do Estado de Mato Grosso, quando exigido para o exercício profissional.

Protocolo 1538697

DISPENSA DE LICITAÇÃO Nº 074/2023

RECONHEÇO a contratação por meio de Dispensa de Licitação, considerando o Parecer Jurídico nº 3363/SGAC/PGE/2023 às fls. (784/839), fundamentado no Artigo 75, Inciso VIII da Lei 14.133/21, bem como, os documentos acostados aos autos.

PROCESSO: SES-PRO 2023/66687

OBJETO: "Contratação de empresa especializada na prestação de serviços médicos em Núcleo Interno de Regulação - NIR, por meio de profissionais qualificados, no âmbito do Hospital Estadual Santa Casa e Hospital Regional de Alta Floresta "Albert Sabin", sob gestão direta da Secretaria de Estado de Saúde de Mato Grosso, nos termos das tabelas abaixo, conforme condições e exigências estabelecidas neste instrumento".

VALOR TOTAL: R\$ 2.795.688,30 (dois milhões, setecentos e noventa e cinco mil, seiscentos e oitenta e oito reais e trinta centavos).

DESPESA: 3.3.90.39.

FONTE: 1.500.1002 / 1.600.0000

Ratifico a dispensa de licitação em consonância com a JUSTIFICATIVA apresentada, nos termos do art. 75, inciso VIII da Lei 14.133/21 e alterações posteriores.

Cuiabá-MT, 30 de janeiro de 2024.

GILBERTO GOMES DE FIGUEIREDO
Secretário de Estado de Saúde
(Assinado Digitalmente)

Protocolo 1538715

RETIFICAÇÃO DO RESULTADO FINAL
PREGÃO ELETRÔNICO Nº 064/2023
PROCESSO ADMINISTRATIVO (SIGADOC) Nº SES-PRO-2023/08112

A SECRETARIA DE ESTADO DE SAÚDE DE MATO GROSSO, por intermédio de sua Pregoeira, nomeada pela Portaria n. 374/2023/GBSES publicada em 17/05/2023, vem **RETIFICAR** o RESULTADO FINAL DE LICITAÇÃO, publicado no Diário Oficial do Estado de Mato Grosso nº 28.671, página 41/42, em 29/01/2024, nos seguintes termos:

ONDE SE LÊ:

EMPRESA VENCEDORA	ITEM	MARCA	UND.	QTD	VLR UNIT R\$	VLR TOTAL R\$
NUTRI CARE PRODUTOS NUTRICIONAIS LTDA CNPJ: 22.680.187/0001-54	92	FRESENIUS KABI	LITRO	671	R\$ 215,00	R\$ 144.265,00
	93	FRSENIUS KABI	LITRO	1.137	R\$ 268,00	R\$ 304.716,00
NUTRICENTER DISTRIBUIDORA DE PRODUTOS NUTRICIONAIS E HOSPITALARES LTDA. CNPJ: 06.372.763/0001-40	48	DANONE	LITRO	1.695	R\$ 66,00	R\$ 111.870,00

LEIA -SE:

EMPRESA VENCEDORA	ITEM	MARCA	UND.	QTD	VLR UNIT R\$	VLR TOTAL R\$
NUTRI CARE PRODUTOS NUTRICIONAIS LTDA CNPJ: 22.680.187/0001-54	92	FRESENIUS KABI	LITRO	682	R\$ 215,00	R\$ 146.630,00
	93	FRESENIUS KABI	LITRO	1.317	R\$ 268,00	R\$ 352.956,00
NUTRICENTER DISTRIBUIDORA DE PRODUTOS NUTRICIONAIS E HOSPITALARES LTDA. CNPJ: 06.372.763/0001-40	48	DANONE	LITRO	2.259,00	R\$ 66,00	R\$ 149.094,00

Demais informações permanecem inalteradas.

Cuiabá-MT, 30 de janeiro de 2024.

Ideuzete Maria Da Silva
Pregoeira Oficial - SES/MT
(Original assinado nos autos)

Protocolo 1538547

PORTARIA Nº 003/2024 - CSAD/CAD/SGP/GBSAS/SES/MT

Defere a Avaliação Anual de Desempenho dos servidores da Secretaria de Estado de Saúde de Mato Grosso.

O SECRETÁRIO DE ESTADO DE SAÚDE, no uso de suas atribuições legais, e

CONSIDERANDO o disposto na Lei Complementar nº 441, de 24 de outubro de 2011, no Decreto nº 1303, de 03 de março de 2022 e na Instrução Normativa nº 15/2022 de 15/12/2022.

R E S O L V E:

Art. 1º Homologar as Avaliações de Desempenho do (s) Servidor (es) da Secretaria de Estado de Saúde, conforme planilha anexa a esta portaria, nos termos do Decreto nº 1303, de 03 de março de 2022 e nas Instruções Normativas nº 15/2022 de 15/12/2022 e nº 19/2023 de 23/11/2023.

PROFISSIONAL TÉCNICO DE NÍVEL SUPERIOR EM SERVIÇOS DE SAÚDE DO SUS

Matrícula/ Vínculo	Nome	Ciclo Avaliativo	Pontuação Alcançada
118067/1	Adriane Spezia	16/09/2022 a 15/09/2023	99,50
117298/1	Alessandro Marino Cintra	26/11/2022 a 25/11/2023	94,17
126147/1	Andreia de Sousa Oliveira	26/09/2022 a 25/09/2023	98,58
95438/1	Ariane Hidalgo Mansano Pletsch	28/08/2022 a 27/08/2023	99,33
120109/1	Cristiane da Silva Bezerra	05/01/2023 a 04/01/2024	93,87
111347/1	Damaris Leonel Brito Figueiredo	05/12/2022 a 04/12/2023	98,78
115532/2	Denise Sant Anna de Carvalho	27/12/2022 a 26/12/2023	99,67
93165/1	Dulcilene De Souza Strobel	01/01/2023 a 31/12/2023	94,89
74906/5	Elizabete Costa da Silva Brunetto	16/01/2023 a 15/01/2024	90,44
120217/1	Erika de Cassia Maia Teixeira	17/12/2022 a 16/12/2023	99,89
110681/1	F a b i a n a A u x i l i a d o r a Joaquim Regis	05/12/2022 a 04/12/2023	97,94
89273/3	Fabiana Coelho da Silva Alves	03/12/2022 a 02/12/2023	100,00
81120/2	Geny Catarina Francisca Rodrigues Lopes	20/09/2022 a 19/09/2023	AVALIAÇÃO NÃO EFETUADA*
214/2	Isabel Maria da Veiga	01/01/2023 a 31/12/2023	96,89
95193/1	Izana Figueredo Magalhães Cabecas	15/09/2022 a 14/09/2023	95,67
118978/1	Jean Carls Leirson Nandi	10/11/2022 a 09/11/2023	94,61
103787/1	Jose Tarco de Abrantes Junior	15/01/2023 a 14/01/2024	89,56
120223/1	Juliano Silva Melo	22/12/2022 a 21/12/2023	99,11
96772/1	Kleber de Carvalho Araujo	14/01/2023 a 13/01/2024	AVALIAÇÃO NÃO EFETUADA*
120074/1	Laura Clarice Correa da Costa	29/11/2022 a 28/11/2023	99,67
125694/1	Luzia Aparecida Cardoso	26/09/2022 a 25/09/2023	99,06
63993/2	Marcia Regina de Deus Rocha Arcanjo	01/01/2023 a 31/12/2023	96,33
111785/1	Marcia Regina Nobres da Silva Pereira	29/12/2022 a 28/12/2023	87,28
118482/1	Marcia Valeria de Arruda Pinto	19/11/2022 a 18/11/2023	96,56
65912/3	Marcio Meirelles Ferreira	16/01/2023 a 15/01/2024	99,11
60359/2	Marco Aurelio Bertulio Das Neves	02/01/2023 a 01/01/2024	99,50
83074/1	Maria da Conceicao Costa de Souza	01/01/2023 a 31/12/2023	87,11
107314/1	Mariela da Gama Fortunato Molina	16/01/2023 a 15/01/2024	99,33
58252/1	Miriane Silva Marangon	29/09/2022 a 28/09/2023	99,78
120310/1	Monica Mika Watanabe	10/01/2023 a 09/01/2024	98,67
120473/1	Nara Franco Perrone Unonius	04/01/2023 a 03/01/2024	92,67
90554/1	Nelson Urio	30/01/2023 a 29/01/2024	AVALIAÇÃO NÃO EFETUADA*

120553/1	Paulo Renato Scharfenberg	13/01/2023 a 12/01/2024	98,00
120105/1	Sandra Mara Puchalle	23/12/2022 a 22/12/2023	91,56
97085/1	Simeia Vieira Rocha Carvalho	08/01/2023 a 07/01/2024	96,22
86661/3	Veroni Tercia Monteiro Garcia	27/12/2022 a 26/12/2023	90,00
70127/2	Wilson Garcia Pereira	17/12/2022 a 16/12/2023	96,67

PROFISSIONAL TÉCNICO DE NÍVEL MÉDIO EM SERVIÇOS DE SAÚDE DO SUS

Matrícula/ Vínculo	Nome	Ciclo Avaliativo	Pontuação Alcançada
111776/1	Adriana dos Santos Rodrigues Ventura	17/01/2023 a 16/01/2024	88,78
95378/1	Adriana Fatima Cabral	12/09/2022 a 11/09/2023	95,50
111328/1	Aline Martins Tome	29/12/2022 a 28/12/2023	86,17
95303/1	Ana Francisca de Souza	13/09/2022 a 12/09/2023	99,50
64521/2	Angela Maria Ferreira Moraes Pinheiro	01/01/2023 a 31/12/2023	89,89
43673/2	Antonio Lino Filho	01/01/2023 a 31/12/2023	80,22
96206/1	Bruna Maria Borges de Figueiredo	18/11/2022 a 17/11/2023	98,00
117991/1	Bruno de Oliveira Pereira	15/09/2022 a 14/09/2023	95,72
43687/3	C l a u d i n e i Sebastiao Pereira	16/01/2023 a 15/01/2024	98,72
52658/2	Claulea Regina Gouvea Rodrigues	01/01/2023 a 31/12/2023	87,94
95373/1	Cleunice Barbosa Mendes de Almeida	12/09/2022 a 11/09/2023	AVALIAÇÃO NÃO EFETUADA*
95609/1	Creide Maria de Souza	13/09/2022 a 12/09/2023	95,72
118907/1	Cybelle Ferreira Tunes Leite Santos	29/11/2022 a 28/11/2023	92,72
98774/1	Dalva Rodrigues de Souza	16/04/2022 a 15/04/2023	81,44
96598/1	Daniela dos Santos	24/09/2022 a 23/09/2023	100,00
95349/3	Dionizia Aparecida Ferreira de Almeida	17/09/2022 a 16/09/2023	98,61
117542/1	Dirceu Wagner	16/09/2022 a 15/09/2023	97,83
111083/1	E l i s a n d r a Aparecida da Silva	10/12/2022 a 09/12/2023	98,33
118350/1	Euzebio Games da Cunha	25/10/2022 a 24/10/2023	87,00
95379/1	Fatima Janete Silva dos Santos	12/09/2022 a 11/09/2023	99,61
118385/1	Helton Ridley de Freitas	23/12/2022 a 22/12/2023	87,00
118378/1	Irani Alina da Silva Souza	03/11/2022 a 02/11/2023	99,39
111356/1	Izabella Sant Anna Siqueira	19/12/2022 a 18/12/2023	99,67
95504/1	Izelda Terezinha Nespolo	13/09/2022 a 12/09/2023	AVALIAÇÃO NÃO EFETUADA*
127390/1	Jaime Alves de Carvalho Junior	19/12/2022 a 18/12/2023	87,33
93326/1	Jane da Silva	14/12/2022 a 13/12/2023	98,67
99224/2	Jesse Mamede Untar	18/12/2022 a 17/12/2023	90,00
40632/3	Jocemar Cabral	12/09/2022 a 11/09/2023	99,50
111452/1	Jorge Luiz de Arruda	20/12/2022 a 19/12/2023	100,00

95200/1	Jose Nilson Guimaraes	06/01/2023 a 05/01/2024	89,44
111335/1	Josiane Camargo Farias	07/01/2023 a 06/01/2024	98,94
111334/1	Jucelia Maria Braga	18/12/2022 a 17/12/2023	95,94
44521/2	Julio Domingos de Campos	01/01/2023 a 31/12/2023	85,22
95483/1	Keila Giani Silva Lima	05/09/2022 a 04/09/2023	91,33
96686/1	Kerwick Kane de Judith Barbosa	10/01/2023 a 09/01/2024	98,94
118516/1	Laura Lander Ramos Xavier	04/11/2022 a 03/11/2023	93,67
111878/1	Leila Goncalina Gomes de Campos	28/12/2022 a 27/12/2023	99,78
95176/1	Lidiane Alves Leite	11/09/2022 a 10/09/2023	89,39
94506/1	Lucilene Felix Toledo	23/10/2022 a 22/10/2023	96,39
115413/2	Lucinete Goncalves Pereira	15/09/2022 a 14/09/2023	99,22
117551/1	Marcia Alves de Oliveira	22/09/2022 a 21/09/2023	94,50
117751/1	Maria Aparecida de Almeida Walecheski	29/09/2022 a 28/09/2023	92,89
95591/1	Marilza Jose da Silva	14/09/2022 a 13/09/2023	100,00
74669/2	Marleni Jager Martini	13/09/2022 a 12/09/2023	AVALIAÇÃO NÃO EFETUADA*
114167/2	Marly Torres de Almeida Dias	15/09/2022 a 14/09/2023	93,44
86282/1	Oswaldo Mendes da Purificacao	01/01/2023 a 31/12/2023	99,44
90584/1	Otacia Sobrinho de Souza	21/09/2022 a 20/09/2023	73,06
110912/1	Rodrigo da Guia	19/12/2022 a 18/12/2023	92,44
111665/1	Rodrigo Reis Santos Franca	22/12/2022 a 21/12/2023	96,06
95166/1	Sandra de Freitas Consone Cardoso	11/09/2022 a 10/09/2023	93,94
90146/1	Shirlei da Silva	13/09/2022 a 12/09/2023	93,33
89634/1	Shirley Teixeira da Cunha Palmeira	29/09/2022 a 28/09/2023	95,75
90147/1	Vani Soares de Brito	15/09/2022 a 14/09/2023	93,50
96678/1	Wanderley Leite Moreira	07/01/2023 a 06/01/2024	86,78

PROFISSIONAL APOIO EM SERVIÇOS DE SAÚDE DO SUS

Matricula/ Vinculo	Nome	Ciclo Avaliativo	Pontuação Alcançada
118359/1	Aledir Martins da Silva	04/11/2022 a 03/11/2023	99,39
120057/1	Aloisio Rodrigues da Silva	10/12/2022 a 09/12/2023	99,39
118905/1	Auxiliadora Aparecida Borges Ribeiro Cardoso	24/11/2022 a 23/11/2023	98,22
95371/1	Carmen Bottega	12/09/2022 a 11/09/2023	100,00
95596/1	Claudio Cezar de Souza Neves	21/09/2022 a 20/09/2023	93,61
120121/1	Clovis Divino Mendes	07/12/2022 a 06/12/2023	99,28
91196/1	Edineiva Nogueira Guimaraes	15/09/2022 a 14/09/2023	100,00
90330/1	Elaine Cristina dos Santos	14/09/2022 a 13/09/2023	99,78
90586/1	Eleni da Silva Guimaraes	21/09/2022 a 20/09/2023	81,17

43699/2	Emidio Benicio de Souza	01/01/2023 a 31/12/2023	88,89
76588/3	Eulane de Sousa Silva	13/09/2022 a 12/09/2023	92,78
118492/1	Francisca Barbosa da Silva Rodrigues	08/11/2022 a 07/11/2023	99,61
43667/2	Joao Carlos Dos Santos	01/01/2023 a 31/12/2023	89,22
102108/1	Joao Zilmar de Lima	19/09/2022 a 18/09/2023	91,00
118851/1	Licia Mara de Barros	24/11/2022 a 23/11/2023	88,94
102109/1	Moizes de Almeida Branco	18/09/2022 a 17/09/2023	94,56
95260/1	Sofia Felix	12/09/2022 a 11/09/2023	99,50
57725/2	Sonia de Fatima Torres de Jesus	26/11/2022 a 25/11/2023	99,67
90097/1	Sonia Maria Cardoso de Souza	14/09/2022 a 13/09/2023	96,33
95263/1	Terezinha Luiza Pellizari	12/09/2022 a 11/09/2023	96,33
94085/1	Zenilda Pereira Goulart	07/01/2023 a 06/01/2024	89,44

Art. 2º Esta portaria entra em vigor na data de sua publicação.
Cuiabá-MT, 29 de janeiro de 2024.

GILBERTO GOMES DE FIGUEIREDO

Secretário de Estado de Saúde
(Original Assinado)

* Avaliação Não Efetuada de acordo com o artigo 12 do Decreto n. 1.303/2022 que cita "Não será realizada a avaliação de desempenho do servidor que, durante o ciclo anual avaliativo, permanecer afastado de suas atividades funcionais por período igual ou superior a 185 (cento e oitenta e cinco) dias, ininterruptos ou não".

Protocolo 1538651

RESOLUÇÃO CIB/MT AD REFERENDUM Nº 05 DE 29 DE JANEIRO DE 2024.

Dispõe sobre aprovação do Plano Estadual de acesso aos Procedimentos Cirúrgicos Eletivos de Média e Alta Complexidade, para redução das filas, no âmbito do Sistema Único de Saúde (SUS) do Estado de Mato Grosso, para o exercício de 2024 e 2025, em consonância com a Portaria GM/MS nº 2.336, de 12 de dezembro de 2023 que estabelece recursos a serem disponibilizados aos Estados e ao Distrito Federal destinado ao Programa Nacional de Redução das Filas de Cirurgias Eletivas, Exames Complementares e Consultas Especializadas.

A COMISSÃO INTERGESTORES BIPARTITE DO ESTADO DE MATO GROSSO CIB/MT, no uso de suas atribuições legais e considerando:

I- A Lei Federal nº 8.080, de 19 de setembro de 1990, que dispõe sobre as condições para promoção, proteção e recuperação da saúde, a organização e o funcionamento dos serviços correspondentes;

II- A Lei Federal nº 8.142, de 28 de dezembro de 1990, que dispõe sobre a participação da comunidade na gestão do Sistema Único de Saúde/SUS e sobre as transferências intergovernamentais de recursos financeiros na área da saúde;

III- A Lei Complementar nº 141, de 13 de janeiro de 2012, que regulamenta o § 3º do art. 198 da Constituição Federal para dispor sobre os valores mínimos a serem aplicados anualmente pela União, Estados, Distrito Federal e Municípios em ações e serviços públicos de saúde; estabelece os critérios de rateio dos recursos de transferências para a saúde e as normas de fiscalização, avaliação e controle das despesas com saúde nas 3 (três) esferas de governo; revoga dispositivos das Leis nos 8.080, de 19 de setembro de 1990, e 8.689, de 27 de julho de 1993; e dá outras providências;

IV- O Decreto Federal nº 7.508, de 28 de junho de 2011, que regulamenta a Lei nº 8.080, de 19 de setembro de 1990, para dispor sobre a organização interfederativa, e dá outras providências;

V- A Resolução CIB/MT nº 20, de 04 de abril 2019, que dispõe sobre o fluxo da regulação de acesso às cirurgias eletivas no âmbito do de Mato Grosso;

VI- A Portaria GM/MS nº 90, de 3 de fevereiro de 2023, que institui o Programa Nacional de Redução das Filas de Cirurgias Eletivas, Exames Complementares e Consultas Especializadas;

VII- A Portaria GM/MS nº 1.370, de 28 de setembro de 2023, que altera o art. 9º da Portaria GM/MS nº 90, de 3 de fevereiro de 2023;

VIII- A Portaria GM/MS nº 2.336, de 12 de dezembro de 2023, que estabelece recursos a serem disponibilizados aos Estados e ao Distrito Federal destinados ao Programa Nacional de Redução das Filas de Cirurgias Eletivas, Exames Complementares e Consultas Especializadas;

RESOLVE:

Art. 1º Aprovar o Plano Estadual de Redução da Fila de Cirurgias Eletivas do Estado de Mato Grosso, conforme resumo disposto no anexo I desta Resolução, no âmbito do Sistema Único de Saúde (SUS), para o exercício de 2024 e 2025, conforme Portaria GM/MS nº 2.336, de 12 de dezembro de 2023, descrito no Anexo I desta Resolução.

Art. 2º - Fica aprovado o quantitativo de R\$ 20.067.167,54 (vinte milhões, sessenta e sete mil, cento e sessenta e sete reais e cinquenta e quatro centavos) para o Estado de Mato Grosso, destinados às unidades hospitalares sob Gestão Estadual, que aderiram ao Plano Nacional de Redução de Filas de Cirurgias Eletivas, Exames Complementares e Consultas Especializadas para execução de 10.599 (dez mil, quinhentos e noventa e nove), procedimentos cirúrgicos de média/alta complexidade, no exercício de 2024 e 2025.

Art. 3º - O recurso orçamentário objeto deste plano, ocorrerá única e exclusivamente por conta do orçamento do Ministério da Saúde;

Art. 4º - A transferência do recurso federal para a execução do Plano Estadual para Redução das Filas de Cirurgia Eletiva, Exames Diagnósticos e Consultas Especializadas, se dará da seguinte forma:

§1º - Será repassado ao Fundo Estadual de Saúde de Mato Grosso o montante em parcela única, mediante processo autorizativo encaminhado pela Secretaria de Atenção Especializada à Saúde do Ministério da Saúde (SAES/MS);

§2º Será apurado a produção dos serviços através do registro na Base de Dados dos Sistemas de Informações Hospitalares SIH/SUS;

§3º - Os valores de que trata o caput deste artigo deverão ser executados até a competência fevereiro de 2025.

§4º - A qualquer momento, a SES/MT poderá remanejar esses valores entre as unidades hospitalares sob sua gestão, para complemento de execução financeira ao plano já aprovado.

Art. 5º - A publicação de portaria específica prorrogando o prazo estabelecido nesta Resolução ficará a cargo do Ministério da Saúde.

Art. 6º - As unidades hospitalares sob Gestão Estadual, poderão iniciar a execução dos procedimentos após a homologação do Plano Estadual na Comissão Intergestores Tripartite (CIT).

Art. 7º A liberação da série numérica específica de Autorização de Internação Hospitalar (AIH), será de responsabilidade da Coordenadora de Processamento de Informação de Serviços de Saúde (COPISS) da

Superintendência de Programação, Controle e Avaliação (SPCA) da Secretaria de Estado de Saúde de Mato Grosso (SES/MT).

§1º - A série numérica específica considerada nesta Resolução seguirá o padrão estabelecido no Art. 10º da Portaria GM/MS nº 90, de 03/02/2023 e enviada na totalidade, conforme programação de execução constante no Plano.

Art. 8º - O monitoramento da execução do Plano Estadual será realizado pelo sistema de monitoramento de leitos - IndicaSUS, juntamente com o Sistema de Informação Hospitalar (SIHD).

Art. 9º Esta Resolução entra em vigor na data de homologação pelo plenário da CIB/MT.

Cuiabá/MT, 29 de janeiro de 2024.

Gilberto Gomes de Figueiredo
Presidente da CIB /MT
(Original Assinado)

Flávio Alexandre dos Santos
Presidente do COSEMS/MT
(Original Assinado)

O anexo está disponível na página de internet CIB/portal SES, bem como no arquivo físico da Secretaria Executiva da Comissão Intergestores Bipartite - Secretaria de Estado de Saúde de Mato Grosso.

Protocolo 1538595

ADMINISTRAÇÃO INDIRETA

JUCEMAT

JUNTA COMERCIAL

EXTRATO DO CONTRATO N.º 005/2024/JUCEMAT

CONTRATANTE: Junta Comercial do Estado de Mato Grosso, CNPJ 03.110.616/0001-03.

CONTRATADA: Gasolini Comércio e Serviços LTDA, CNPJ: 03.401.442/0001-38

OBJETO: Empresa especializada em fornecimento de Gás de Cozinha e Vasilhames para atender as demandas da Junta Comercial do Estado de Mato Grosso - JUCEMAT.

VIGÊNCIA: 19/02/2024 a 18/02/2026.

DOTAÇÃO ORÇAMENTÁRIA: UO 17.301, PAOE: 2007, Natureza de Despesa: 3.3.90.30.007, Fonte 1.501.000.

VALOR GLOBAL: R\$ 5.949,10 (cinco mil, novecentos e quarenta e nove reais e dez centavos).

DATA DE ASSINATURA: 30 de janeiro de 2024.

PROCESSO Nº: JUCEMAT-PRO-2024/00037.

ASSINAM: Pela Contratante, MANOEL LOURENÇO DE AMORIM SILVA e pelo Contratado CLAIR UGOLINI.

A íntegra do contrato pode ser consultada no portal de transparência do Governo do Estado de Mato Grosso diretamente em <http://www.jucemat.mt.gov.br/contratos>.

Protocolo 1538649

INDEA

INSTITUTO DE DEFESA AGROPECUÁRIA

SECRETARIA DE DESENVOLVIMENTO ECONÔMICO - SEDEC/MT
INSTITUTO DE DEFESA AGROPECUÁRIA DO ESTADO DE MATO GROSSO - INDEA/MT
COORDENADORIA DE DEFESA SANITÁRIA VEGETAL - CDSV

PEDIDOS PARA CADASTRO DE AGROTÓXICOS E AFINS NO ESTADO DE MATO GROSSO, SENDO: CADASTROS INICIAL, RENOVAÇÃO/RECADASTRAMENTO E DE PRODUTOS QUE POSSUEM MAIS DE UMA MARCA COMERCIAL VINCULADA AO MESMO NÚMERO DE REGISTRO NO MINISTÉRIO DA AGRICULTURA E PECUÁRIA - MAPA.

CADASTROS INICIAL (PRODUTOS COM NOMES DIFERENTES, MAS QUE POSSUEM O MESMO NÚMERO DE REGISTRO SÃO MARCAS COMERCIAIS DE UM MESMO PRODUTO)

NOME	Nº CAD	Nº MAPA	PRINCÍPIOS	CONC.	CLASSE TOXICOL.	CLASSES DE USO	FORMULAÇÃO	REGISTRANTE	DATA HOMOL.
CERNIS	3632	18721	CLORANTRANILIPROLE	625,000 - G/L	NÃO CLASSIFICADO	INSETICIDA	FS - SUSPENSÃO CONCENTRADA P/ TRAT. SEMENTES	CORTEVA AGRISCIENCE DO BRASIL LTDA	05/01/2024
TIMBER 500 SC	3631	28323	TERBUTILAZINA	500,000 - G/L	CATEGORIA 4	HERBICIDA	SC - SUSPENSÃO CONCENTRADA	CROPCHEM LTDA	05/01/2024
T-PROTEC	3634	31623	TRICHODERMA ASPERELLUM	35,000 - G/KG	NÃO CLASSIFICADO	NEMATICIDA MICROBIOLÓGICO	PÓ MOLHÁVEL	ANDERMATT DO BRASIL SOLUÇÕES BIOLÓGICAS LTDA	15/01/2024
BRIGHT	3633	14617	ACETAMIPRIDO + BIFENTRINA	250,000 - G/ KG + 250,000 - G/KG	CATEGORIA 3	INSETICIDA	GRÂNULOS DISPERSÍVEIS EM ÁGUA - WG	UPL DO BRASIL INDUSTRIA E COM. DE INSUMOS AGROPECUARIOS S.A.	15/01/2024

PICLORAM NORTOX C	3635	20023	PICLORAM	388,000 - G/L	CATEGORIA 5	HERBICIDA	SL - CONCENTRADO SOLÚVEL	NORTOX S/A	16/01/2024
PICLORAM NORTOX	3636	20023	PICLORAM	388,000 - G/L	CATEGORIA 5	HERBICIDA	SL - CONCENTRADO SOLÚVEL	NORTOX S/A	16/01/2024
LANCET	3637	09423	DIBROMETO DE DIQUATE + DIQUATE	374,000 - G/L + 200,000 - G/L	CATEGORIA 2	HERBICIDA	SL - CONCENTRADO SOLÚVEL	ADAMA BRASIL S.A.	22/01/2024
VIGOLD	3639	018007	MANCOZEBE	750,000 - G/KG	CATEGORIA 5	ACARICIDA + FUNGICIDA	WG - GRANULADO DISPERSÍVEL	UPL DO BRASIL INDUSTRIA E COM. DE INSUMOS AGROPECUARIOS S.A.	22/01/2024
BRIXOR	3640	07912	ACEFATO	970,000 - G/KG	CATEGORIA 4	INSETICIDA	GRANULADO SOLÚVEL	UPL DO BRASIL INDUSTRIA E COM. DE INSUMOS AGROPECUARIOS S.A.	22/01/2024
DEDALO ELITE	3638	14223	2,4-D	300,000 - G/L	CATEGORIA 3	HERBICIDA	MICROEMULSÃO	SURCOS DO BRASIL LTDA	22/01/2024
GLIFOSATO WYNCA 480 SL	3642	10323	GLIFOSATO-SAL DE ISOPROPILAMINA	480,000 - G/L	CATEGORIA 5	HERBICIDA	SL - CONCENTRADO SOLÚVEL	WYNCA DO BRASIL LTDA	23/01/2024
BIOASIS POWER	3641	25923	Bacillus aryabhatai + Bacillus haynesii + Bacillus circulans	300,000 - G/L + 300,000 - G/L + 300,000 - G/L	CATEGORIA 5	REGULADOR DE CRESCIMENTO	SUSPENSÃO CONCENTRADA	TOTAL BIOTECNOLOGIA INDÚSTRIA E COMÉRCIO S.A.	23/01/2024
EVOMULT	3644	32121	BEAUVERIA BASSIANA ISOLADO IBCB 66	75,000 - G/KG	CATEGORIA 5	INSETICIDA MICROBIOLOGICO + ACARICIDA MICROBIOLOGICO	PÓ MOLHÁVEL	TOYOBO DO BRASIL PRODUTOS BIOLÓGICOS LTDA	24/01/2024
TEBUCONAZOLE CHD'S	3645	22023	TEBUCONAZOLE	430,000 - G/L	CATEGORIA 5	FUNGICIDA	SC - SUSPENSÃO CONCENTRADA	INOVATIS AGRONEGOCIOS IMPORTACAO E EXPORTACAO LTDA	24/01/2024
TEBUCONAZOLE 430 SINO-AGRI	3643	22023	TEBUCONAZOLE	430,000 - G/L	CATEGORIA 5	FUNGICIDA	SC - SUSPENSÃO CONCENTRADA	INOVATIS AGRONEGOCIOS IMPORTACAO E EXPORTACAO LTDA	24/01/2024
BIOLOGIC BRAVIA	3647	31721	BEAUVERIA BASSIANA CEPA IBCB 66 + METARHIZIUM ANISOPLIAE (METSCH) CEPA IBCB 425	150,000 - G/KG + 150,000 - G/KG	CATEGORIA 5	INSETICIDA MICROBIOLOGICO	WP - PÓ MOLHÁVEL	TOTAL BIOTECNOLOGIA INDÚSTRIA E COMÉRCIO S.A.	25/01/2024
AGTRIMMON	3649	22223	TRICHODERMA HARZIANUM	100,000 - G/KG	CATEGORIA 5	FUNGICIDA MICROBIOLOGICO	PÓ MOLHÁVEL	TOYOBO DO BRASIL PRODUTOS BIOLÓGICOS LTDA	25/01/2024
SERVAL 970 SG	3646	28423	ACEFATO	970,000 - G/KG	CATEGORIA 4	ACARICIDA + INSETICIDA	GRANULADO SOLÚVEL	CRYSTAL AGRO LTDA	25/01/2024
GINETE 212 SL	3648	27923	IMAZETAPIR	212,000 - G/L	CATEGORIA 5	HERBICIDA	SL - CONCENTRADO SOLÚVEL	CROPCHER LTDA	25/01/2024
CURATIS	3650	34723	MANCOZEBE + PICOXISTROBINA + PRO-TIOCONAZOL	413 G/L + 33 G/L + 29 G/L	CATEGORIA 5	FUNGICIDA	SC - SUSPENSÃO CONCENTRADA	INDOFIL INDUSTRIES DO BRASIL LTDA	30/01/2024

CADASTRO (RENOVAÇÃO/RECADASTRAMENTO)

NOME	Nº CAD	Nº MAPA	PRINCÍPIOS	CONC.	CLASSE TOXICOL.	CLASSES DE USO	FORMULAÇÃO	REGISTRANTE	DATA HOMOL.
BIOBACI	2278	36118	BACILLUS SUBTILIS, ESTIRPE BV-09	7,000 - G/L	NÃO CLASSIFICADO	NEMATOCIDA MICROBIOLOGICO	SC - SUSPENSÃO CONCENTRADA	VITTIA S.A.	26/12/2023
2,4-D (240) + PICLORAM (64) SL	2283	31918	2,4-D + PICLORAM SAL DE TRIETANOLAMINA	240,000 - G/L + 64,000 - G/L	CATEGORIA 5	HERBICIDA	CONCENTRADO SOLUVEL	CCAB AGRO S.A.	05/01/2024
PASTOR	2284	40918	2,4-D, SAL DE TRIETANOLAMINA + PICLORAM SAL DE TRIETANOLAMINA	406,000 - G/L + 103,600 - G/L	CATEGORIA 5	HERBICIDA	CONCENTRADO SOLUVEL	TECNOMYL BRASIL DISTRIBUIDORA DE PRODUTOS AGRÍCOLAS LTDA	05/01/2024

GALILEO EXCELL	1746	15112	TETRACONAZOL + AZOXISTROBINA	80,000 - G/L + 100,000 - G/L	CATEGORIA 4	FUNGICIDA	SC - SUSPENSÃO CONCENTRADA	GOWAN PRODUTOS AGRICOLAS LTDA	15/01/2024
BIO-IMUNE	2282	43418	BACILLUS SUBTILIS ISOLADO BV02	42,000 - G/L	NÃO CLASSIFICADO	FUNGICIDA MICROBIOLÓGICO + FUNGICIDA + BACTERICIDA + BACTERICIDA MICROBIOLÓGICO	SUSPENSÃO CONCENTRADA	VITTIA S.A.	23/01/2024
UP-STAGE	1805	7514	CLOMAZONE	500,000 - G/L	CATEGORIA 5	HERBICIDA	EC - CONCENTRADO EMULSIONÁVEL	UPL DO BRASIL INDUSTRIA E COM. DE INSUMOS AGROPECUARIOS S.A.	23/01/2024
MAGNUM	2280	34318	ACEFATO	970,000 - G/KG	CATEGORIA 4	INSETICIDA	GRANULADO SOLÚVEL	ADAMA BRASIL S.A.	23/01/2024
PRATICO	2281	03613	FLUTRIAFOL + IMIDA-CLOPRIDO	200,000 - G/L + 250,000 - G/KG	CATEGORIA 4	FUNGICIDA + INSETICIDA	SUSPENSÃO CONCENTRADA	ADAMA BRASIL S.A.	23/01/2024
CONTROLLER NT	1759	1914	MANCOZEBE	800 G/ KG	CATEGORIA 5	FUNGICIDA	WP - PÓ MOLHÁVEL	CTVA PROTEÇÃO DE CULTIVOS LTDA	30/01/2024
FORE NT	1758	1814	MANCOZEBE	800 G/ KG	CATEGORIA 5	FUNGICIDA	WP - PÓ MOLHÁVEL	CTVA PROTEÇÃO DE CULTIVOS LTDA	30/01/2024

PRODUTOS QUE TIVERAM CANCELAMENTO DE CADASTRO DE AGROTÓXICO PARA MATO GROSSO

NOME	Nº CAD	Nº MAPA	PRINCÍPIOS	CONC.	CLASSE TOXICOL.	CLASSES DE USO	FORMULAÇÃO	REGISTRANTE	DATA HOMOLOGAÇÃO
ROTASHOCK	1693	13312	METOMIL	216,000 - G/L	CATEGORIA 3	ACARICIDA + INSETICIDA	CONCENTRADO SOLUVEL	ROTAM DO BRASIL AGROQUIMICA E PRODUTOS AGRICOLAS LTDA.	18/01/2024
GLUFOSINATO YNN 200 SL PERTERRA	3218	40818	GLUFOSINATO - SAL DE AMONIO	200,000 - G/L	CATEGORIA 5	HERBICIDA	CONCENTRADO SOLUVEL	YONON BRASIL DEFENSIVOS AGRICOLAS LTDA	25/01/2024
ROTAXIL	2098	26717	PROCIMIDONA	500,000 - G/L	CATEGORIA 5	FUNGICIDA	SC - SUSPENSÃO CONCENTRADA	ROTAM DO BRASIL AGROQUIMICA E PRODUTOS AGRICOLAS LTDA.	25/01/2024
ABONE	2297	12014	DIUROM	500,000 - G/L	CATEGORIA 4	HERBICIDA	SUSPENSÃO CONCENTRADA	ALBAUGH AGRO BRASIL LTDA	25/01/2024

PRODUTOS AGROTÓXICOS QUE TIVERAM RECLASSIFICAÇÃO CLASSE TOXICOLÓGICA

NOME	Nº CAD	Nº MAPA	PRINCÍPIOS	CONC.	CLASSE TOXICOL.	CLASSES DE USO	FORMULAÇÃO	REGISTRANTE	CLASSE TOXICOLÓGICA NOVA/ ATUALIZADA
PREMIO	1407	9109	CLORANTRANILIPROLE	200,000 - G/L	NÃO CLASSIFICADO	INSETICIDA	SUSPENSÃO CONCENTRADA	FMC QUIMICA DO BRASIL LTDA	CATEGORIA 5

PRODUTOS AGROTÓXICOS QUE TIVERAM SEUS CADASTROS ATUALIZADOS (INCLUSÃO DE CULTURAS)

NOME	Nº CAD	Nº MAPA	PRINCÍPIOS	CONC.	CLASSE TOXICOL.	CLASSES DE USO	FORMULAÇÃO	REGISTRANTE	CULTURAS INCLuíDAS
PREV-AM	2529	38419	Óleo de casca de laranja	61,080 - G/L,	CATEGORIA 5	FUNGICIDA + INSETICIDA	SL - CONCENTRADO SOLÚVEL	ORO AGRI PRODUTOS PARA AGRICULTURA LTDA.	Milho e Fumo
REGALO	3504	01822	MANCOZEBE	800,000 - G/KG	CATEGORIA 5	ACARICIDA + FUNGICIDA	WP - PÓ MOLHÁVEL	CHDS DO BRASIL COMÉRCIO DE INSUMOS AGRÍCOLAS LTDA	Abobora, Alho, Amendoim, Arroz, Batata, Beringela, Beterraba, Brócolis, Café, Cebola, Cenoura, Cevada, Citros, Couve, Couve-flor, Ervilha, Feijão, Feijão-vagem, Figo, Fumo, Maça, Manga, Melancia, Melão, Pepino, Pêssego, Pimentão, Repolho, Tomate e Uva
ASLAN SL	2865	23121	BIFENTRINA + ACETAMIPRIDO	67,000 - G/L, + 100,000 - G/L,	CATEGORIA 4	INSETICIDA	SL - CONCENTRADO SOLÚVEL	CROPCHM LTDA	Eucalipto e Pastagem

MANFIL 800 WP	1753	06313	MANCOZEBE	800,000 - G/KG	CATEGORIA 5	ACARICIDA + FUNGICIDA	WP - PÓ MOLHÁVEL	INDOFIL INDUSTRIES DO BRASIL LTDA	Abacate, abóbora, alho, amendoim, arroz, aveia, banana, berinjela, beterraba, brócolis, café, cenoura, centeio, cevada, couve, couve-flor, ervilha, feijões (feijão-caupi, feijão-fava, feijãoaguandu, feijão-mungo), feijão-vagem, figo, mamão, manga, melancia, melão, pepino, pera, pêssego, pimentão, plantas ornamentais (cravo, crisântemo, gladiolo, rosa), repolho, trigo e triticale.
FIERA SC	3511	05622	BUPROFEZINA	250,000 - G/L	NÃO CLASSIFICADO	INSETICIDA	SC - SUSPENSÃO CONCENTRADA	NICHINO DO BRASIL AGROQUÍMICOS LTDA	Milho, Milheto, Sorgo, Abacate, Abacaxi, Abóbora, Abobrinha, Anonáceas, Begônia, Berinjela, Cacau, Cupuaçu, Chuchu, Gérbera, Guaraná, Jiló, Kiwi, Mamão, Manga, Maracujá, Romã, Maxixe, Pepino, Melão, Melancia, Pimenta, Pimentão, Quiabo
METOMIL 215 SL NORTOX	2641	23920	METOMIL	215,000 - G/L,	CATEGORIA 2	INSETICIDA	SL - CONCENTRADO SOLÚVEL	NOROTOX S/A	Aveia, Centeio, Cevada, Couve Chinesa, Cou- ve-de-Bruxelas, Couve-Flor, Milheto, Sorgo e Triticale
CORAZA	3074	15022	DELTAMETRINA	25,000 - G/L	CATEGORIA 4	INSETICIDA	EC - CONCENTRADO EMULSIONÁVEL	TRADECORP DO BRASIL COMERCIO DE INSUMOS AGRICOLAS LTDA	Abóbora, Abobrinha, Ameixa, Chuchu, Ervilha, Feijão- Caupi, Goiaba, Grão-de-bico, Jiló, Manga, Marmelo, Maxixe, Nectarina, Nêspera, Pera, Pimenta, Quiabo, Uva, Pêssego, Pi- mentão, Pepino, Amendoim e Feijão

PRODUTOS AGROTÓXICOS QUE TIVERAM SEUS CADASTROS ATUALIZADOS (INCLUSÃO DE ALVO BIOLÓGICO)

NOME	Nº CAD	Nº MAPA	PRINCÍPIOS	CONC.	CLASSE TOXICOL.	CLASSES DE USO	FORMULAÇÃO	REGISTRANTE	ALVOS INCLUIDOS
EXALT	1828	14314	ESPINETORAM	120,000 - G/L	NÃO CLASSIFICADO	INSETICIDA	SC - SUSPENSÃO CONCENTRADA	CTVA PROTEÇÃO DE CULTIVOS LTDA	Frankliniella schultze
PREV-AM	2529	38419	Óleo de casca de laranja	61,080 - G/L,	CATEGORIA 5	FUNGICIDA + INSETICIDA	SL - CONCENTRADO SOLÚVEL	ORO AGRI BRASIL PRODUTOS PARA AGRICULTURA LTDA.	Epitrix fasciata, Thrips tabaci, Dalbulus maidis,
AUBA	3508	20923	BACILLUS AMYLOLI- QUEFACIENS	15,000 - G/L	CATEGORIA 5	NEMATICIDA MI- CROBIOLOGICO	SC - SUSPENSÃO CONCENTRADA	NOOA CIÊNCIA E TECNOLOGIA AGRÍCOLA LTDA	Heterodera glycines e Pratylenchus brachyurus
GALEÃO	1474	1810	IMIDACLOPRIDO	700,000 - G/KG	CATEGORIA 4	INSETICIDA	GRANULADO DISPERSÍVEL	HELM DO BRASIL MERCANTIL LTDA	Mahanarva fimbriolata e Cornitermes cumulans
BT TOP	3519	31217	Bacillus thuringiensis, subsp. kurstaki, cepa CCT 1306	64,000 - G/L	CATEGORIA 5	INSETICIDA MI- CROBIOLOGICO	EC - CONCENTRADO EMULSIONÁVEL	BALLAGRO AGRO TECNOLOGIA LTDA.	Spodoptera frugiperda, Diaphania nitidalis, Alabama argillacea, Anticarsia gemmatalis, Mocis latipes, Eaclesim- perialis magnifica, Heliothis virescens, Ascia monusteor- seis, Trichoplusia ni, Brassolis sophorae

HELYMAX EC	2117	31217	BACILLUS THURINGIENSIS, BERLINER	64,000 - G/L	CATEGORIA 5	INSETICIDA BIOLÓGICO	EC - CONCENTRADO EMULSIONÁVEL	BALLAGRO AGRO TECNOLOGIA LTDA.	Spodoptera frugiperda, Diaphania nitidalis, Alabama argillacea, Anticarsia gemmatilis, Mocis latipes, Eaclesimperialis magnifica, Heliothis virescens, Ascia monusteor-seis, Trichoplusia ni, Brassolis sophorae
BELIAN	3000	03922	FLUXAPIROXADE + PIRACLOSTROBINA + Mefentrifluconazole	88,900 - G/L + 177,800 - G/L + 133,300 - G/L	CATEGORIA 5	FUNGICIDA	SC - SUSPENSÃO CONCENTRADA	BASF S.A.	Colletotrichum truncatum, Diaporthe ueckerae, Fusarium verticillioides, Fusarium equiseti, Phomopsis longicolla, Colletotrichum truncatum, Diaporthe ueckerae, Fusarium verticillioides, Fusarium equiseti e Phomopsis longicolla
CURBIX 200 SC	1456	10806	ETIPROLE	200,000 - G/L	CATEGORIA 5	INSETICIDA	SC - SUSPENSÃO CONCENTRADA	BAYER S.A.	Sphenophorus levis
ASLAN SL	2865	23121	BIFENTRINA + ACETAMIPRIDO	67,000 - G/L, + 100,000 - G/L,	CATEGORIA 4	INSETICIDA	SL - CONCENTRADO SOLÚVEL	CROPChem LTDA	Dalbulus maidis
FIERA SC	3511	05622	BUPROFEZINA	250,000 - G/L	NÃO CLASSIFICADO	INSETICIDA	SC - SUSPENSÃO CONCENTRADA	NICHINO DO BRASIL AGROQUÍMICOS LTDA	Phyllocoptruta oleivora, Orthezia praelonga, Saissetia
NUFURON	1291	15107	METSULFUROM-METILICO	600,000 - G/KG	CATEGORIA 5	HERBICIDA	WG - GRANULADO DISPERSÍVEL	SUMITOMO CHEMICAL BRASIL INDÚSTRIA QUÍMICA S.A.	Spermacoce verticillata

PRODUTOS AGROTÓXICOS QUE TIVERAM SEUS CADASTROS ATUALIZADOS

NOME	Nº CAD	Nº MAPA	PRINCÍPIOS	CONC.	CLASSE TOXICOL.	CLASSES DE USO	FORMULAÇÃO	REGISTRANTE	ATUALIZAÇÕES REALIZADAS
MAXAPAC 250 EC	3496	30520	TRINEXAPAQUE-ETILICO	250,000 - G/L	CATEGORIA 5	REGULADOR DE CRESCIMENTO	EC - CONCENTRADO EMULSIONÁVEL	ALLIERBRASIL AGRO LTDA	ALTERAÇÃO DE ENDEREÇO e inclusão de IMPORTADOR
CIPRIAN	3497	30520	TRINEXAPAQUE-ETILICO	250,000 - G/L	CATEGORIA 5	REGULADOR DE CRESCIMENTO	EC - CONCENTRADO EMULSIONÁVEL	ALLIERBRASIL AGRO LTDA	ALTERAÇÃO DE ENDEREÇO e inclusão de IMPORTADOR
PREMIO	1407	9109	CLORANTRANILIPROLE	200,000 - G/L	CATEGORIA 5	INSETICIDA	SUSPENSÃO CONCENTRADA	FMC QUIMICA DO BRASIL LTDA	Alteração de formulação
PREV-AM	2529	38419	Óleo de casca de laranja	61,080 - G/L,	CATEGORIA 5	FUNGICIDA + INSETICIDA	SL - CONCENTRADO SOLÚVEL	ORO AGRI BRASIL PRODUTOS PARA AGRICULTURA LTDA.	Inclusão de formulador
MOXIMATE WP	2417	36119	CIMOXANIL + MANCOZEBE	80,000 - G/KG + 640,000 - G/KG	CATEGORIA 5	FUNGICIDA	WP - PÓ MOLHÁVEL	INDOFIL INDUSTRIES DO BRASIL LTDA	Inclusão de formuladores e importador, e inclusão de embalagens
CRICEN	2413	12019	METALAXIL-M + TIABENDAZOL + FLUDIOXONIL + TIAMETOXAM	20,000 - G/L, + 150,000 - G/L, + 25,000 - G/L, + 350,000 - G/L,	CATEGORIA 5	FUNGICIDA + INSETICIDA	FS - SUSPENSÃO CONCENTRADA P/ TRAT. SEMENTES	SYNGENTA PROTECAO DE CULTIVOS LTDA.	Inclusão de fabricante
2,4-D CROP 806 SL	2052	21316	2,4-D	806,000 - G/L	CATEGORIA 4	HERBICIDA	SL - CONCENTRADO SOLÚVEL	SOLUS INDÚSTRIA QUÍMICA LTDA	Alterção de endereço da registrante e inclusão de formulador
GALEÃO	1474	1810	IMIDACLOPRIDO	700,000 - G/KG	CATEGORIA 4	INSETICIDA	GRANULADO DISPERSÍVEL	HELM DO BRASIL MERCANTIL LTDA	Inclusão de formulador

OPERA	961	8601	EPOXICONAZOL + PIRACLOSTROBINA	50,000 - G/L + 133,000 - G/L	CATEGORIA 4	FUNGICIDA	SE - SUSPO-EMULSÃO	BASF S.A.	Exclusão de formulador e atualização das recomendações de uso
NAVIUS	3495	03923	METSULFUROM-METILICO + AMINOCICLOPIRACLOLOR	126,000 - G/KG + 395,000 - G/KG	CATEGORIA 5	HERBICIDA	WG - GRANULADO DISPERSÍVEL	CORTEVA AGRISCIENCE DO BRASIL LTDA	Inclusão de produto técnico
ORANIS	1136	02006	PICOXISTROBINA	250,000 - G/L	CATEGORIA 5	FUNGICIDA	SUSPENSÃO CONCENTRADA	CORTEVA AGRISCIENCE DO BRASIL LTDA	Inclusão e exclusão de formuladores
ASLAN SL	2865	23121	BIFENTRINA + ACETAMIPRIDO	67,000 - G/L, + 100,000 - G/L	CATEGORIA 4	INSETICIDA	SL - CONCENTRADO SOLÚVEL	CROPCHEM LTDA	Inclusão de formuladores e alteração nas recomendações de uso
PACTO	776	07398	CLORANSULAM-METILICO	840,000 - G/KG	CATEGORIA 5	HERBICIDA	WG - GRANULADO DISPERSÍVEL	CTVA PROTEÇÃO DE CULTIVOS LTDA	Inclusão de manipulador
INDOZEB 750 WG	2578	00720	MANCOZEBE	750,000 - G/KG	CATEGORIA 5	ACARICIDA + FUNGICIDA	WG - GRANULADO DISPERSÍVEL	INDOFIL INDUSTRIES DO BRASIL LTDA	Inclusão de formuladores e filiais
MANFIL 800 WP	1753	06313	MANCOZEBE	800,000 - G/KG	CATEGORIA 5	ACARICIDA + FUNGICIDA	WP - PÓ MOLHÁVEL	INDOFIL INDUSTRIES DO BRASIL LTDA	Inclusão de formuladores e filiais, inclusão de importador e atualização nas recomendações de uso
FIERA SC	3511	05622	BUPROFEZINA	250,000 - G/L	NÃO CLASSIFICADO	INSETICIDA	SC - SUSPENSÃO CONCENTRADA	NICHINO DO BRASIL AGROQUÍMICOS LTDA	Inclusão de fabricante
NUFURON	1291	15107	METSULFUROM-METILICO	600,000 - G/KG	CATEGORIA 5	HERBICIDA	WG - GRANULADO DISPERSÍVEL	SUMITOMO CHEMICAL BRASIL INDÚSTRIA QUÍMICA S.A.	Atualização nas recomendações de uso
CORAZA	3074	15022	DELTAMETRINA	25,000 - G/L	CATEGORIA 4	INSETICIDA	EC - CONCENTRADO EMULSIONÁVEL	TRADECORP DO BRASIL COMERCIO DE INSUMOS AGRICOLAS LTDA	Inclusão de formuladores
SURVEY 800 WG	2758	11320	FIPRONIL	800,000 - G/KG	CATEGORIA 3	INSETICIDA + CUPINICIDA + FORMICIDA	WG - GRANULADO DISPERSÍVEL	YONON BRASIL DEFENSIVOS AGRICOLAS LTDA	Atualização nas recomendações de uso, tipo de aplicação

Protocolo 1538579

PORTARIA Nº 029/2024/INDEA-MT

A Presidente do Instituto de Defesa Agropecuária do Estado de Mato Grosso-INDEA/MT, no uso de suas atribuições legais que lhe confere o Inciso II do artigo 46 do Capítulo I do Título IV, Decreto nº 623, de 15 de dezembro de 2023, que aprovou o Regimento Interno deste Instituto.

RESOLVE:

Art. 1º Designar o servidor Leandro Mendes da Silva - matrícula nº 252655, para responder pela Unidade Local de Execução de Nova Xavantina, no período de 31/01/2024 a 09/02/2024.

Art. 2º. Esta Portaria entra em vigor na data de sua publicação. Publicada. Registrada. Cumpra-se.

Cuiabá-MT, 30 de janeiro de 2024.

Emanuele Gonçalves de Almeida
Presidente do INDEA/MT
(original assinado)

Protocolo 1538676

PORTARIA Nº 028/2024/INDEA-MT

A Presidente do Instituto de Defesa Agropecuária do Estado de Mato Grosso-INDEA/MT, no uso de suas atribuições legais que lhe confere o Inciso II do artigo 46 do Capítulo I do Título IV, Decreto nº 623, de 15 de dezembro de 2023, que aprovou o Regimento Interno deste Instituto.

RESOLVE:

Art. 1º Designar a servidora Kelly Cristina Marmet - matrícula nº 252743, para responder pela Unidade Local de Execução de Água Boa, no período de 20/01/2024 a 05/02/2024.

Art. 2º. Esta Portaria entra em vigor na data de sua publicação. Publicada. Registrada. Cumpra-se.

Cuiabá-MT, 30 de janeiro de 2024.

Emanuele Gonçalves de Almeida
Presidente do INDEA/MT
(original assinado)

Protocolo 1538678

PORTARIA Nº 031/2024/INDEA-MT

A Presidente do Instituto de Defesa Agropecuária do Estado de Mato Grosso-INDEA/MT, no uso de suas atribuições legais que lhe confere o Inciso II do artigo 46 do Capítulo I do Título IV, Decreto nº 623, de 15 de dezembro de 2023, que aprovou o Regimento Interno deste Instituto.

RESOLVE:

Art. 1º Designar o servidor Messias Gonçalves da Silva - matrícula nº 79625, para responder pela Unidade Local de Execução de Campinópolis, no período de 29/01/2024 a 18/02/2024.

Art. 2º. Esta Portaria entra em vigor na data de sua publicação. Publicada. Registrada. Cumpra-se.

Cuiabá-MT, 30 de janeiro de 2024.

Emanuele Gonçalves de Almeida
Presidente do INDEA/MT
(original assinado)

Protocolo 1538680

DETRAN/MT

DEPARTAMENTO ESTADUAL DE TRÂNSITO

EDITAL DE NOTIFICAÇÃO DOS PROPRIETÁRIOS DE VEÍCULOS E AGENTES FINANCEIROS RESPONSÁVEIS POR GRAVAMES PENDENTES DOS VEÍCULOS RECOLHIDOS E REMOVIDOS PARA OS PÁTIOS DAS UNIDADES DO DETRAN-MT.

O DEPARTAMENTO ESTADUAL DE TRÂNSITO DO ESTADO DE MATO GROSSO - DETRAN-MT, Autarquia Estadual, inscrita no CNPJ nº 03.829.702/0001-70, sediado à Avenida Doutor Hélio Ribeiro nº 1000, CEP: 78048-910, no Centro Político Administrativo, Cuiabá-MT, doravante denominado DETRAN/MT, neste ato representado pelo Presidente do DETRAN-MT **Paulo Henrique Lima Marques**, Diretor de Habilitação e Veículos do Detran-MT **Alessandro Alencar de Andrade**, e Gerente de Leilão **Zirley Albuquerque De Souza**, **NOTIFICA** os proprietários de veículos e agentes financeiros responsáveis por gravames pendentes dos veículos recolhidos e removidos para os pátios das unidades do DETRAN-MT, Agências Municipais de Trânsito, PM, PJC e demais órgãos parceiros, que serão destinados ao processo de Leilão Inservível Descontaminação e Reciclagem, observado o estabelecido nos artigos 271 e 328 do Código de Trânsito Brasileiro e Resolução nº. 623/2016 do CONTRAN. O presente edital trata-se de Notificação Unificada para o Exercício 2024. Processo Sigadoc: DETRAN-PRO-2024/01465-V01

O Edital compreende as cidades de: Água Boa, Alta Floresta, Alto Araguaia, Alto Boa Vista, Alto Garças, Alto Taquari, Apiacas, Araguaiana, Araputanga, Arenópolis, Aripuanã, Barra Do Bugres, Barra do Garças, Brasnorte, Cáceres, Campinópolis, Campo Novo Do Parecis, Campo Verde, Campos De Júlio, Canabrava Do Norte, Canarana, Carlinda, Castanheira, Chapada Dos Guimarães, Claudia, Cocalinho, Colíder, Colniza, Comodoro, Confresa, Conquista Do Oeste, Cotriguaçu, Cuiabá, Curvelândia, Denise, Diamantino, Dom Aquino, Feliz Natal, Figueiropolis D Oeste, Gaúcha Do Norte, Gloria D Oeste, Guarantã Do Norte, Guiratinga, Ipiranga Do Norte, Itanhangá, Itaúba, Itiquira, Jaciara, Jangada, Jauru, Juara, Juína, Juruena, Juscimeira, Lambari D Oeste, Lucas Do Rio Verde, Marcelândia, Matupá, Mirassol D'Oeste, Nobres, Nortelândia, Nossa Sr Do Livramento, Nova Bandeirante, Nova Olímpia, Nova Brasilândia, Nova Canaã do Norte, Nova Guarita, Nova Lacerda, Nova Maringá, Nova Monte Verde, Nova Mutum, Nova Olímpia, Nova Santa Helena, Nova Ubiratã, Nova Xavantina, Novo Mundo, Novo São Joaquim, Paranaíta, Paranatinga, Pedra Preta, Peixoto de Azevedo, Planalto da Serra, Poconé, Pontal do Araguaia, Pontes e Lacerda, Porto Alegre do Norte, Porto dos Gaúchos, Porto Esperidião, Poxoréu, Primavera do Leste, Querência, Ribeirão Cascalheira, Ribeirãozinho, Rio Branco, Rondolândia, Rondonópolis, Rosário Oeste, Santa Carmen, Santa Cruz Do Xingu, Santa Rita do Trivelato, Santa Terezinha, Santo Antônio do Leverger, Santo Antônio do Leste, São Félix do Araguaia, São José do Rio Claro, Sao José do Xingu, São José dos Quatro Marcos, São Pedro da Cipa, Sapezal,

Serra Nova Dourada, Sinop, Sorriso, Tabaporã, Tangará da Serra, Tapurah, Terra Nova do Norte, Torixoréu, União do Sul, Várzea Grande, Vera, Vila Bela Da Santíssima Trindade, Vila Rica.

A planilha contendo a relação dos veículos, suas características e identificação dos proprietários poderão ser consultados pelo site Detran-MT aba Leilão Inservível 2024 endereço eletrônico link: www.detran.mt.gov.br

Zirley Albuquerque De Souza

Gerente de Leilão do Detran-MT em substituição
(Original assinado)

Alessandro Alencar de Andrade

Diretor de Habilitação e Veículos do Detran-MT
(Original assinado)

Paulo Henrique Lima Marques

Presidente do Detran-MT em substituição
(Original assinado)

Protocolo 1538681

PORTARIA Nº 026/2024/GP/DETRAN-MT

O PRESIDENTE DO DEPARTAMENTO ESTADUAL DE TRÂNSITO DE MATO GROSSO - DETRAN/MT, no uso das atribuições que lhe são conferidas e nos termos do Art. 67 da Lei Federal nº. 8.666/1993, resolve:

Art. 1º Designar os servidores elencados abaixo para acompanhar, fiscalizar o Contrato de Locação nº 007/2016 - ELEPAR ELETRECIDADE E CONSTRUÇÕES, CNPJ nº 15.947.153/0001-18.

Processo: DETRAN-PRO-2022/00112

Objeto: Contrato de locação de imóvel comercial destinado ao funcionamento da 22ª CIRETRAN, no município de Tangará da Serra/MT, localizado na Av. Brasil n. 877-N Bairro Centro.

Valor: R\$ 173.885,16 (cento e setenta e três mil oitocentos e oitenta e cinco mil e dezesseis centavos).

I- Fiscal Titular: Andreia Cristina Amaral - Matrícula nº 256XXX

II -Fiscal Substituto: Roseli Dizeró da Silva - Matrícula nº 225XXX

III- Gestor Titular: Veneranda Acosta Fernandes - Matrícula nº 111XXX

IV- Gestor Substituto: Dayanne Darth Ananias - Matrícula nº 285XXX

Art. 2º As atribuições dos Fiscais/Gestores estão previstas na PORTARIA Nº 437/2018/GP/DETRAN/MT, publicada no Diário Oficial do Estado de Mato Grosso nº 27294, em 05 de julho de 2018, pág. 145 a 149, e já são exigíveis desde a assinatura do Contrato.

Art. 3º Fica revogada a PORTARIA Nº 528/2022/GP/DETRAN/MT, publicada no Diário Oficial do Estado Nº 28.324 em 06 de setembro de 2023 na Página 62, passando a vigorar o exposto no art. 1º desta Portaria, com efeitos a partir de 1º/02/2024.

Publique-se. Registre-se. Cumpra-se.

Cuiabá/MT, 30 de janeiro de 2024.

CORACY ALICE FERNANDES MENDONÇA

Diretora de Administração Sistêmica em substituição do DETRAN-MT
(Original assinado)

PAULO HENRIQUE LIMA MARQUES

Presidente em substituição do DETRAN-MT
(Original assinado)

Protocolo 1538679

MTI

EMPRESA MATO-GROSSENSE DE TECNOLOGIA DA INFORMAÇÃO

PROCESSO: MTI-PRO-2023/01131		ORDEM DE SERVIÇOS CONTRATO Nº 033/2023/MTI		Nº: 001/2024	DATA: 26/01/2024
CONTRATANTE					
NOME: EMPRESA MATO-GROSSENSE DE TECNOLOGIA DA INFORMAÇÃO - MTI.				PROJETO: 2005	
ENDEREÇO: RUA DESEMBARGADOR CARLOS AVALONE, S/N, PALACIO PAIAGUAS - CENTRO POLÍTICO ADMINISTRATIVO, CEP: 78049-903			CIDADE: CUIABÁ	UF: MT	CNPJ: 15.011.059/0001-52
TELEFONE: (65) 3613 - 3030		CONTATO: OLÍVIA CAMPOS ARRUDA		E-mail: oliviaarruda@mti.mt.gov.br	
DADOS DO FORNECEDOR					
NOME: SÃO PEDRO CONSTRUTORA LTDA			CNPJ: 03.051.741/0001-90		
ENDEREÇO: Avenida Praia de Pajussara, 554 CEP: 42.708-720. Bairro: Vilas do Atlântico. Município: Lauro de Freitas UF: BA.					
CONTATO:			E-MAIL:		
OBJETO					
contratação de empresa especializada em serviços de engenharia para a execução da obra de reforma e ampliação do prédio onde será a nova sede da MTI, bem como contratação de empresa especializada no fornecimento e implantação dos sistemas de rede integrada tipo XGS PON, telefonia, vídeo conferência, CFTV, access point e controle de acesso					
Órgão	Programa / Projeto Atividade	Elemento desp./ sub-elemento	Tarefa		
11401	2005	44.90.51	01		
ITEM	DESCRIÇÃO	EMPRESA	VALOR TOTAL		
01	Reforma e Ampliação do prédio onde será a nova sede da MTI.	SÃO PEDRO CONSTRUTORA LTDA	R\$ 18.050.000,00		
TOTAL	0		R\$ 18.050.000,0		
LOCAL DE ENTREGA: NA RUA 3, PARTE DO LOTE 3, QUADRA 11, SETOR A, CENTRO POLÍTICO ADMINISTRATIVO - CUIABÁ/MT.					
PRAZO DE ENTREGA: O PRAZO DE EXECUÇÃO DO OBJETO CONTRATADO SERÁ DE 365 (TREZENTOS E SESENTA E CINCO) DIAS CORRIDOS, CONTADOS A PARTIR DA DATA DE EMISSÃO DA ORDEM DE SERVIÇO.					
FORMA DE PAGAMENTO:		CRÉD. EM CONTA: (X)	BOLETO: ()	CHEQUE: ()	
RESPONSÁVEL POR: OLÍVIA CAMPOS ARRUDA GERENTE DE UNIDADE ADMINISTRATIVA			APROVADO POR: ANTONIO RAIMUNDO DE FIGUEIREDO NETO GESTOR DO CONTRATO		
AUTORIZADO POR: CÉSAR FERNANDO BERRIEL VIDOTTO DAFI/MTI CLEBERSON ANTÔNIO SÁVIO GOMES DIRETOR-PRESIDENTE			ESTAMOS DE ACORDO COM AS CONDIÇÕES ESTABELECIDAS: FORNECEDOR DATA: ____ / ____ / ____:		
OBSERVAÇÕES: EM OBEDIÊNCIA AO PRINCÍPIO DA ANUALIDADE, AS DESPESAS DOS EXERCÍCIOS POSTERIORES CORRERÃO POR DOTAÇÃO ESPECÍFICA CONSIGNADA NO PERÍODO. O ALVARÁ DE CONSTRUÇÃO E LICENÇA AMBIENTAL SERÃO DE RESPONSABILIDADE DO CONTRATANTE.					

A presente ORDEM DE SERVIÇOS obedecerá aos seguintes termos e condições:

- Cumprimento fiel da Clausula Oitava - do valor, da medição e da forma de pagamento do contrato 033/2023/MTI.
- Cumprir o objeto do presente instrumento, através da execução dos serviços em conformidade às especificações constantes neste Termo de Referência, na proposta apresentada e contrato assinado;
- Responsabilizar-se por quaisquer ônus decorrentes de omissões ou erros na elaboração de estimativa de custos e que redundem em aumento de despesas para a CONTRATANTE;
- O Fornecedor deve responsabilizar-se integralmente pelos serviços contratados, nos termos da legislação vigente, bem como nos termos do contrato cláusula quinta e seus itens.
- Cumprir fielmente todos os termos do Instrumento de Contrato;
- Prestar os serviços objeto da Contratação dentro de elevados padrões;
- Executar regularmente, para cada um dos serviços relacionados e discriminados, nos termos da clausula quarta da execução de serviços;
- Responder administrativa, civil e penalmente por quaisquer danos materiais ou pessoais ocasionados à Contratante e/ou a terceiros, por seus empregados, em razão de ação ou omissão, dolosa ou culposa, sua ou dos seus prepostos, quando da execução dos serviços, não excluindo ou reduzindo essa responsabilidade, a fiscalização ou o acompanhamento pela contratante, independentemente de outras cominações contratuais ou legais a que estiver sujeita;
- Responsabilizar-se por quaisquer ônus decorrentes de omissões ou erros na elaboração de estimativa de custos que redundem em aumento de despesas para a CONTRATANTE;

10) Assumir, também, a responsabilidade por todas as providências e obrigações estabelecidas na legislação específica de acidentes do trabalho, quando, em ocorrência da espécie, forem vítimas os seus empregados no desempenho dos serviços ou em conexão com eles, ainda que ocorridos nas dependências da contratante;

11) Arcar com todos os custos e encargos resultantes da execução dos serviços, seja de que natureza for (tais como: trabalhistas, encargos sociais e tributários, etc.

12) Possuir um "e-mail", não gratuito, para contato;

13) Manter um número telefônico fixo e um móvel para atendimento;

14) O prazo de prestação de serviços deverá ser rigorosamente observado, sob pena de aplicação das sanções administrativas previstos no contrato clausula quarta item 4.15;

15) A contratante deverá executar a obra conforme cronograma bem como respeitar fielmente a clausula decima segunda;

16) O pagamento da presente "ORDEM DE SERVIÇO" far-se-á após a Nota Fiscal estar devidamente atestada pelo fiscal.

17) Em caso de não cumprimento do contrato será automaticamente aplicado a cláusula oitava do contrato

18) Todos os itens disposto no Termo de Referência aderem à presente Ordem de Fornecimento.

Protocolo 1538543

EMPAER

EMPRESA MATOGROSSENSE DE PESQUISA, ASSISTENCIA E EXTENSÃO RURAL S/A

PORTARIA Nº 023/2024/EMPAER - MT

O DIRETOR PRESIDENTE DA EMPRESA MATO-GROSSENSE DE PESQUISA, ASSISTÊNCIA E EXTENSÃO RURAL - EMPAER MT, no uso de suas atribuições legais, que lhe confere o Artigo 15 do Estatuto Social da Empresa;

RESOLVE:

Art. 1.º Designar a empregada, Gleyce Kelly Campos Dos Santos - Matrícula 1537, Técnico de Nível Superior para responder, em substituição legal, pela Coordenadoria de Pesquisa e Fomento - CPF da EMPAER MT, Nível DAC - 05, com seus efeitos a partir de **20.01.2024 a 08.02.2024**, revogando-se as disposições em contrário.

PUBLICA-SE,
CUMpra-SE.

Empresa Mato-Grossense de Pesquisa, Assistência e Extensão Rural - EMPAER MT, em Cuiabá-MT, 30 de janeiro de 2024.

FLAVIA SOUZA ALMEIDA

Diretora Presidente
EMPAER - MT
(original assinado)

Protocolo 1538656

MT PAR

MT PARTICIPAÇÕES E PROJETOS S.A.

**EDITAL DE CONVOCAÇÃO
ASSEMBLEIA GERAL EXTRAORDINÁRIA
MT PARTICIPAÇÕES E PROJETOS S. A. - MT-PAR
NIRE N.º 5130001214-6
CNPJ/MF N.º 17.816.442/0001-03**

Nos termos do art. 123 e 124 §1º inciso I da Lei 6.404/76 e Art. 14 do Estatuto Social Registrado sob. Nº 2642613 de 14.12.2022 e alterações, convoco os senhores acionistas da empresa **MT PARTICIPAÇÕES E PROJETOS S. A. - MT-PAR**, para a reunião da Assembleia Geral Extraordinária, a realizar-se de forma híbrida, por videoconferência (meet.google.com/xmg-adxc-cax), e presencialmente, em sua sede situada na Av. Dr. Hélio Ribeiro, 525 - Edifício Helbor Dual Business, Paiaguás, Cuiabá - MT, 78048-250, às **09:00**, no dia **07 de fevereiro de 2024**, para deliberar sobre a seguinte ordem do dia:

1) Rratificação da Ata da Assembleia Geral Extraordinária realizada em 05 de dezembro de 2022 (não arquivada na junta comercial), a

qual deliberou sobre os seguintes tópicos: aumento do Capital Social autorizado da MT Participações e Projetos S.A MT-PAR; integralização e aumento do Capital Social Subscrito; alteração da redação do artigo 2º do Estatuto Social da MT-PAR, para refletir o aumento do capital social; constituição de subsidiária da MT-PAR; autorização para os administradores da Companhia praticarem os atos necessários à integralização, subscrição e aumento do Capital Social da MT-PAR; e alteração do Artigo 20º, §7 do Estatuto Social Da MT-PAR;

2) Rratificação da Ata da Assembleia Geral Extraordinária realizada em 13 de fevereiro de 2023 (não arquivada na junta comercial), a qual deliberou sobre o seguinte tópico: Constituição da Subsidiária MT PAR PARQUES S/A;

3) Ratificação da Ata da Assembleia Geral Extraordinária realizada em 06 de dezembro de 2023 (não arquivada na junta comercial), a qual deliberou sobre os seguintes tópicos: alteração da composição do Conselho de Administração; e Outros assuntos de interesse da empresa;

4) Consolidação do Estatuto Social da Companhia;

5) Autorização para os administradores da Companhia praticarem todos os atos necessários para implementar as deliberações aprovadas na Assembleia;

6) Ratificação de todos os demais atos praticados posteriores às Atas aqui ratificadas e rratificadas.

Cuiabá-MT, 26 de janeiro de 2024.

(Assinado eletronicamente)

Wener K. Santos

Diretor Presidente

MT PARTICIPAÇÕES E PROJETOS S. A. - MT-PAR

Protocolo 1537878

**AVISO DE ABERTURA DE CREDENCIAMENTO
EDITAL DE CREDENCIAMENTO Nº 001/2024/MTPAR
PROCESSO SIGADOC: MTPAR-PRO-2024/00047**

A MT Participações e Projetos S.A - MT-PAR, torna pública a abertura do Edital de Credenciamento nº 001/2023/MTPAR, tendo por objeto o "Credenciamento de empreendimentos com unidades habitacionais enquadradas pela Caixa Econômica Federal no âmbito dos Programas Minha Casa Minha Vida - PMCMV, e com recursos do Fundo de Garantia do Tempo de Serviço - FGTS, ou linha de financiamento que venha a substituir o referido programa, em parceria com o Programa SER Família Habitação - modalidade Entrada Facilitada, cuja comercialização será destinada exclusivamente à famílias com renda mensal bruta de até R\$8.000,00 (oito mil reais)", conforme condições contantes no Edital e em seus anexos.

PRAZO PARA MANIFESTAÇÃO DE INTERESSE E APRESENTAÇÃO DE DOCUMENTOS: Da data da publicação até 15/06/2024.

ENDEREÇO PARA RECEBIMENTO DE DOCUMENTAÇÃO: Os documentos de Credenciamento deverão ser endereçados à Comissão Especial de Credenciamento e encaminhados através do endereço eletrônico protocolo@mtpar.mt.gov.br.

OBJETO: Credenciamento de empreendimentos com unidades habitacionais enquadradas pela Caixa Econômica Federal no âmbito dos Programas Minha Casa Minha Vida - PMCMV, e com recursos do Fundo de Garantia do Tempo de Serviço - FGTS, ou linha de financiamento que venha a substituir o referido programa, em parceria com o Programa SER Família Habitação - modalidade Entrada Facilitada, cuja comercialização será destinada exclusivamente à famílias com renda mensal bruta de até R\$8.000,00 (oito mil reais).

DISPONIBILIZAÇÃO DO EDITAL: O edital e seus anexos, serão disponibilizados no site da MT-PAR - <https://www.mtpar.mt.gov.br/serfamiliahabitacao-empresa>, a partir da data desta publicação.

Dúvidas: (65) 3622-0133 - Unidade Especial de Habitação.

Cuiabá-MT, 30 de Janeiro de 2024.

WENER SANTOS

Diretor Presidente da MT Participações e Projetos S.A - MT-PAR

Protocolo 1538687

PORTARIA Nº 014/2024/MT PAR

Dispõe sobre a alteração da Portaria nº 114/2023/ MTPAR, publicada no D.O.E/MT, na data de 11 de outubro de 2023, página 02, que dispõe sobre a instituição da Comissão Especial de Credenciamento de empreendimentos enquadrados pela Caixa Econômica Federal no âmbito dos Programas Minha Casa Minha Vida - PMCMV e Fundo de Garantia por Tempo de Serviço - FGTS, ou linha de financiamento que venha a substituir o referido programa, em parceria com o Programa SER Família Habitação na modalidade Entrada Facilitada

O Diretor Presidente da MT Participações e Projetos S.A - MT-PAR, no uso de suas atribuições legais estabelecidas pelo Decreto nº 1.035 de 30 de julho de 2021;

RESOLVE:

Art. 1º. Alterar o Art.1º, da Portaria de nº 114/2023/ MTPAR, passando a vigorar com a seguinte redação:

Designar os funcionários relacionados para compor a Comissão Especial de Credenciamento, com o objetivo de examinar, avaliar e julgar todos os documentos e procedimentos relativos ao Edital de Credenciamento de Empreendimentos da MTPAR, visando credenciar empreendimento habitacionais enquadrados pela Caixa Econômica Federal no âmbito dos Programas Minha Casa Minha Vida - PMCMV e Fundo de Garantia por Tempo de Serviço - FGTS, ou linha de financiamento que venha a substituir o referido programa, em parceria com o Programa SER Família Habitação na modalidade Entrada Facilitada.

MEMBRO	FUNCIONÁRIO	MATRÍCULA
Presidente	Vanessa Queiros Pinto	1097
1º Membro	Mayra Guilhermina de Oliveira	1132
2º Membro	Fabiane Lima da Silveira	1244
3º Membro	Annanda Nicole Kasper Lopes Pazetto	1173

Art.2º. Ficam mantidas as demais disposições constantes da Portaria de nº 114/2023/ MTPAR.

Art. 3º. Esta Portaria entra em vigor na data de sua publicação.

Registre-se, publique-se e CUMPRA-SE.

Cuiabá MT, 30 de Janeiro de 2024.

WENER SANTOS

Diretor Presidente da MT PAR

Protocolo 1538689

PORTARIA Nº 012/2024

O Diretor Presidente da MT Participações e Projetos S/A - MT-PAR, no uso das atribuições que lhe são conferidas pelo artigo 28 do Estatuto da MT-PAR registrado na JUCEMAT sob nº 2618212 no dia 07.12.2022 e aprovado pelo Decreto Estadual nº 1.035, de 30 de julho de 2021.

RESOLVE:

Art. 1º Exonerar o Sr. ANTONIO SANSÃO NEVES DE SOUZA, portador do RG: 33060649 SSP/MT do cargo de Gerente de Projetos I, a partir de 01 de fevereiro de 2024.

Cuiabá-MT, 30 de janeiro de 2024.

WENER SANTOS

Diretor Presidente
MT Participações e Projetos S/A

Protocolo 1538692

PORTARIA Nº 013/2024

O Diretor Presidente da MT Participações e Projetos S/A - MT-PAR, no uso das atribuições que lhe são conferidas pelo artigo 28 do Estatuto da MT-PAR registrado na JUCEMAT sob nº 2618212 no dia 07.12.2022 e aprovado pelo Decreto Estadual nº 1.035, de 30 de julho de 2021.

RESOLVE:

Art. 1º Exonerar o Sr. GIUNCHIGLIO LUIGI BELLO JUNIOR, portador do RG: 19747179 SSP/MT do cargo de Analista de Projetos II, a partir de 01 de fevereiro de 2024.

Cuiabá-MT, 30 de janeiro de 2024.

WENER SANTOS

Diretor Presidente
MT Participações e Projetos S/A

Protocolo 1538693

MTPREV

MATO GROSSO PREVIDÊNCIA

PORTARIA Nº 070/2024/MTPREV.

Dispõe sobre a homologação da Avaliação Anual de Desempenho do Servidor do Mato Grosso Previdência - MTPREV/MT referente ao exercício 2022/2023 e dá outras providências.

O DIRETOR-PRESIDENTE DO MATO GROSSO PREVIDÊNCIA, no uso de suas atribuições que lhes são conferidas por Lei, e

Considerando o disposto na Lei nº 10.052 de 15 de janeiro de 2014, alterada pela Lei nº 10.212, de 23 de dezembro de 2014; e

Considerando o Decreto nº 1.303 de 03 de março de 2022, que "Dispõe sobre a Avaliação Anual de Desempenho dos servidores públicos civis do Poder Executivo do Estado de Mato Grosso, e dá outras providências;"

Considerando a Instrução Normativa nº 15/2022/SEPLAG, de 15 de dezembro de 2022 que "Estabelece diretrizes, orientações e procedimentos a serem adotados na realização da Avaliação Anual de Desempenho dos servidores públicos civis do Poder Executivo do Estado de Mato Grosso, e dá outras providências";

Considerando a Portaria nº 139/2023/MTPREV, de 09 de março de 2023, que "Institui a Comissão Setorial de Avaliação Anual e Especial de Desempenho dos servidores do Mato Grosso Previdência - MTPREV e dá outras providências";

Considerando o processo MTPREV-PRO-2023/05272;

RESOLVE:

Art.1º Homologar a Avaliação Anual de Desempenho do servidor do Mato Grosso Previdência - MTPREV/MT, que consta no anexo único desta portaria, referente ao exercício 2022/2023, nos termos do Decreto nº 1.303/2022 e Instrução Normativa nº 015/2022.

Art. 2º Revoga-se a Portaria nº 697/2023/MTPREV, publicada no Diário Oficial de 29 de setembro de 2023, p. 83.

Art. 2º Esta Portaria entra em vigor na data da sua publicação.

Cuiabá-MT, 29 de janeiro de 2024.

(Original assinado)

ELLITON OLIVEIRA DE SOUZA
Diretor-Presidente do MTPREV

ANEXO ÚNICO

ANALISTA ADMINISTRATIVO			
MATRÍCULA	NOME	CICLO AVALIATIVO	NOTA
139867	Luciano Vasconcelos do Amaral	31/08/2022 a 30/08/2023	98,72

Protocolo 1538592

MATO GROSSO PREVIDENCIA - MTPREV
PORTARIA Nº. 95/2024

O DIRETOR PRESIDENTE DO MATO GROSSO PREVIDÊNCIA, usando das atribuições que lhe são conferidas por Lei, resolve:

Deferir Retificação de Averbação de Tempo de Serviço/Contribuição:
Processo nº 159420/2020 - SÔNIA APARECIDA MARQUES VASCONCELOS BATEMARQUE, Professor da Educação Básica, matrícula nº 35835, vínculo 1, lotada na Secretaria de Estado de Educação - SEDUC. Homologo o Parecer nº. 321/2024 - MTPREV para retificar a averbação, nos seguintes termos:

No item 07 da Portaria nº. 155/2020 - MTPREV, publicada no Diário Oficial de 02 de dezembro de 2020, onde se lê:

Averbem-se: 02 anos, 08 meses e 07 dias de contribuição para o **Regime Geral de Previdência Social - RGPS (...)**.

Leia-se:

Averbem-se: 03 anos, 03 meses e 04 dias de contribuição para o **Regime Geral de Previdência Social - RGPS**, conforme períodos a seguir discriminados, todos para efeito de aposentadoria, nos termos do artigo 1º, da Lei nº. 5.027, de 17 de junho de 1986.

a) 06 meses e 29 dias, nos períodos de: 07/03 a 03/10/2005 e 01/02 a 02/02/2014, prestado a Missão Salesiana de Mato Grosso, na função de Professora.

b) 11 meses e 19 dias, no período de 03/02/2014 a 21/01/2015, prestado ao Colégio Vila Real LTDA, na função de Professora.

c) 01 ano, 08 meses e 16 dias, no período de 02/02/2015 a 17/10/2016, prestado a Escola de Ensino Integral de Cuiabá LTDA, na função de Professora.

Obs. 01. Os períodos averbados **serão** computados para fins de aposentadoria especial no cargo de Professor, nos termos dos §§ 5, do artigo 40 e 8º, do artigo 201, ambos da Constituição Federal, uma vez que **foram** exercidos na função do magistério.

Obs. 02. Omitidos os períodos de: 04/10/2005 a 01/12/2008, 02/12 a 17/12/2008 e 18/10/2016 a 07/07/2017, pois estão **concomitantes** com o tempo de serviço público estadual.

Mato Grosso Previdência, Cuiabá, 30 de janeiro de 2024.

Elliton Oliveira de Souza
DIRETOR PRESIDENTE DA MTPREV
(original assinado)

Protocolo 1538671



**GOVERNO DE MT
PAGA AUXÍLIO
MORADIA PARA
MULHERES
VÍTIMAS DE
VIOLÊNCIA
DOMÉSTICA**

**NÃO SE CALE!
DISQUE 181**

EVENTOS DE PESSOAL

SECRETARIAS

SEPLAG

SECRETARIA DE ESTADO DE PLANEJAMENTO E GESTÃO

O(A) Sec Adj Gestão de Pessoas, Desen. e Rel. de Trab. no uso de suas atribuições que lhes são conferidas por lei,

Resolve: DISTRATAR

Objeto: CONTRATAÇÃO TEMPORARIA POR MOTIVO DE URGÊNCIA

CONTRATO/SEPLAG/00070/2024 DE: 31/01/2024

Processo N°:

Contratado: (324688/1) JOAO PAULO DOS SANTOS ARAUJO

CPF: ***.695.541-**

Cargo/Função: (6027) ANALISTA DESENV ECON SOCIAL L 10050

Referência: A-001 Carga Horária: 40 horas semanais

Un. Adm: (212598) COORD DE GESTAO DA TRANSFORMACAO

DIGITAL

A Partir de: 16/02/2024

CONTRATO/SEPLAG/00071/2024 DE: 31/01/2024

Processo N°:

Contratado: (332270/1) JULIANY ARAUJO DE JESUS

FERNANDES DE MACEDO

CPF: ***.365.418-**

Cargo/Função: (6027) ANALISTA DESENV ECON SOCIAL L 10050

Referência: A-001 Carga Horária: 40 horas semanais

Un. Adm: (188999) COORD DE ESTUDOS E INDICADORES

SOCIOECONOMICOS

A Partir de: 29/01/2024

CONTRATO/SEPLAG/00072/2024 DE: 31/01/2024

Processo N°:

Contratado: (332318/1) ROMULO MOURAO DE SOUZA

CPF: ***.416.301-**

Cargo/Função: (6027) ANALISTA DESENV ECON SOCIAL L 10050

Referência: A-001 Carga Horária: 40 horas semanais

Un. Adm: (227960) GAB DO SECR ADJ DE PLANEJAMENTO E

GOVERNO DIGITAL

A Partir de: 30/01/2024

PUBLICADA, REGISTRADA, CUMPRÁ-SE.

Cuiabá-MT, 31 de Janeiro de 2024.

Lidiane Patricia Ferreira e Silva Leite

Sec Adj Gestão de Pessoas, Desen. e Rel. de Trab.

Protocolo 1538407

BOLETIM DE PESSOAL/SEPLAG/00055/2024 DE:
31/01/2024

O(A) Sec Adj Gestão de Pessoas, Desen. e Rel. de Trab. no uso de suas atribuições que lhes são conferidas por lei,

Resolve: DEFERIR

Evento: LICENCA PARA TRATAMENTO DE SAUDE EM PESSOA DA FAMILIA

Processo N.:

Nome: (96693/2) ANDREA REGINA GOMES DE ALMEIDA

Cargo/Função: (5541) GESTOR GOVERNAMENTAL

Un. Adm: (199435) SUPERINT DE GOV DIGITAL E INOV EM PRAT

PUBLICAS

A Partir de: 19/01/2024 Até02/02/2024

PUBLICADA, REGISTRADA, CUMPRÁ-SE.

Cuiabá-MT, 31 de Janeiro de 2024.

Lidiane Patricia Ferreira e Silva Leite

Sec Adj Gestão de Pessoas, Desen. e Rel. de Trab.

Protocolo 1538455

BOLETIM DE PESSOAL/SEPLAG/00056/2024 DE:
31/01/2024

O(A) Sec Adj Gestão de Pessoas, Desen. e Rel. de Trab. no uso de suas atribuições que lhes são conferidas por lei,

Resolve: DEFERIR

Evento: LICENCA PREMIO - GOZO

Processo N.:

Nome: (270676/1) REILA ROSA MEDEIROS GOMES

Cargo/Função: (5349) ANALISTA ADMINISTRATIVO L 10052

Quinquênio de Referência: 15/04/2016 Ate 14/04/2021

A Partir de: 11/03/2024 Até20/03/2024

PUBLICADA, REGISTRADA, CUMPRÁ-SE.

Cuiabá-MT, 31 de Janeiro de 2024.

Lidiane Patricia Ferreira e Silva Leite

Sec Adj Gestão de Pessoas, Desen. e Rel. de Trab.

Protocolo 1538456

BOLETIM DE PESSOAL/SEPLAG/00057/2024 DE:
31/01/2024

O(A) Sec Adj Gestão de Pessoas, Desen. e Rel. de Trab. no uso de suas atribuições que lhes são conferidas por lei,

Resolve: TORNAR SEM EFEITO

Evento: LICENCA PREMIO - GOZO

Processo N.:

Nome: (233662/1) MARIANNE PAZ MELLO DE ALMEIDA

Cargo/Função: (5349) ANALISTA ADMINISTRATIVO L 10052

Quinquênio de Referência: 11/05/2011 Ate 10/05/2016

A Partir de: 17/04/2024 Até26/04/2024

Processo N.:

Nome: (233662/1) MARIANNE PAZ MELLO DE ALMEIDA

Cargo/Função: (5349) ANALISTA ADMINISTRATIVO L 10052

Quinquênio de Referência: 11/05/2011 Ate 10/05/2016

A Partir de: 22/05/2024 Até31/05/2024

Processo N.:

Nome: (233662/1) MARIANNE PAZ MELLO DE ALMEIDA

Cargo/Função: (5349) ANALISTA ADMINISTRATIVO L 10052

Quinquênio de Referência: 11/05/2011 Ate 10/05/2016

A Partir de: 22/07/2024 Até31/07/2024

Processo N.:

Nome: (233662/1) MARIANNE PAZ MELLO DE ALMEIDA

Cargo/Função: (5349) ANALISTA ADMINISTRATIVO L 10052

Quinquênio de Referência: 11/05/2011 Ate 10/05/2016

A Partir de: 13/03/2024 Até22/03/2024

Processo N.:

Nome: (233662/1) MARIANNE PAZ MELLO DE ALMEIDA

Cargo/Função: (5349) ANALISTA ADMINISTRATIVO L 10052

Quinquênio de Referência: 11/05/2011 Ate 10/05/2016

A Partir de: 03/06/2024 Até12/06/2024

Processo N.:

Nome: (233662/1) MARIANNE PAZ MELLO DE ALMEIDA

Cargo/Função: (5349) ANALISTA ADMINISTRATIVO L 10052

Quinquênio de Referência: 11/05/2011 Ate 10/05/2016

A Partir de: 05/08/2024 Até14/08/2024

PUBLICADA, REGISTRADA, CUMPRÁ-SE.

Cuiabá-MT, 31 de Janeiro de 2024.

Lidiane Patricia Ferreira e Silva Leite

Sec Adj Gestão de Pessoas, Desen. e Rel. de Trab.

Protocolo 1538457

BOLETIM DE PESSOAL/SEPLAG/00058/2024 DE:
31/01/2024

O(A) Sec Adj Gestão de Pessoas, Desen. e Rel. de Trab. no uso de suas atribuições que lhes são conferidas por lei,

Resolve: DEFERIR

Evento: READAPTAÇÃO DE FUNÇÃO

Processo N.:

Nome: (38246/6) DAL ISA SQUAREZI

Un. Adm: (118575) UNID ESPECIAL DE CONTROLE DE MOVIM

DE PESSOAL

A Partir de: 10/11/2023 Até10/11/2024

PUBLICADA, REGISTRADA, CUMPRÁ-SE.

Cuiabá-MT, 31 de Janeiro de 2024.

Lidiane Patricia Ferreira e Silva Leite

Sec Adj Gestão de Pessoas, Desen. e Rel. de Trab.

Protocolo 1538458

CGE

CONTROLADORIA GERAL DO ESTADO

PORTARIA/CGE/00012/2024

DE: 31/01/2024

O(A) Secretário-Controlador Geral do Estado no uso de suas atribuições que lhes são conferidas por lei,

Resolve: DESIGNAR

Evento: DESIGNAÇÃO EM SUBSTITUIÇÃO CARGO EM COMISSÃO/FUNÇÃO

Processo N.: CGE-CIN-2024/00049

Nome: (274238/1) MARCOS VINÍCIOS SANTOS SARAIVA

A Partir de: 16/02/2024 Até 01/03/2024

Cargo/Função: (11686) FUNCAO DGA 2 LC/266

Substituído: (127096/3) JOELCIO CAIRES DA SILVA ORMOND

Un. Adm: (211656) GAB DO SECRETARIO ADJUNTO DE

AUDITORIA E CONTROLE

Processo N.: CGE-CIN-2024/00049

Nome: (244180/1) SERGIO ANTONIO FERREIRA PASCHOAL

A Partir de: 01/02/2024 Até 15/02/2024

Cargo/Função: (11686) FUNCAO DGA 2 LC/266

Substituído: (127096/3) JOELCIO CAIRES DA SILVA ORMOND

Un. Adm: (211656) GAB DO SECRETARIO ADJUNTO DE

AUDITORIA E CONTROLE

PUBLICADA, REGISTRADA, CUMPRA-SE.

Cuiabá-MT, 31 de Janeiro de 2024.

Paulo Farias Nazareth Netto

Secretário-Controlador Geral do Estado

Protocolo 1538399

BOLETIM DE PESSOAL/CGE/00023/2024

DE:

31/01/2024

O(A) Secretário-Controlador Geral do Estado no uso de suas atribuições que lhes são conferidas por lei,

Resolve: DEFERIR

Evento: LICENCA PREMIO - GOZO

Processo N.: CGE-CIN-2024/00051

Nome: (87760/2) GISLAINE APARECIDA MIRANDA OVELAR

Cargo/Função: (3921) AUDITOR DO ESTADO

Quinquênio de Referência: 24/08/2010 Ate 23/08/2015

A Partir de: 18/03/2024 Até27/03/2024

Processo N.: CGE-CIN-2024/00024

Nome: (120643/1) MAYKEL PONCONI

Cargo/Função: (4912) PROFIS TEC NIV SUPERIOR SERV SAUDE

SUS

Quinquênio de Referência: 20/01/2015 Ate 19/01/2020

A Partir de: 12/01/2024 Até26/01/2024

PUBLICADA, REGISTRADA, CUMPRA-SE.

Cuiabá-MT, 31 de Janeiro de 2024.

Paulo Farias Nazareth Netto

Secretário-Controlador Geral do Estado

Protocolo 1538408

PGE

PROCURADORIA GERAL DO ESTADO

BOLETIM DE PESSOAL/PGE/00013/2024

DE:

31/01/2024

O(A) Procurador-Geral do Estado no uso de suas atribuições que lhes são conferidas por lei,

Resolve: DEFERIR

Evento: LICENCA PARA TRATAMENTO DE SAUDE

Processo N.:

Nome: (95540/1) SORAYA MOTA QUEIROZ SALVADOR

Cargo/Função: (4851) TECNICO DA PGE - LEI 10004/2013

Un. Adm: (138495) DIR GERAL DA PROCURADORIA GERAL

A Partir de: 23/01/2024 Até06/02/2024

PUBLICADA, REGISTRADA, CUMPRA-SE.

Cuiabá-MT, 31 de Janeiro de 2024.

Francisco de Assis da Silva Lopes

Procurador-Geral do Estado

Protocolo 1538433

SEFAZ

SECRETARIA DE ESTADO DE FAZENDA

BOLETIM DE PESSOAL/SEFAZ/00060/2024

DE:

31/01/2024

O(A) Secretária Adjunta de Administração Fazendária no uso de suas atribuições que lhes são conferidas por lei,

Resolve: REMOVER

Evento: Remoção Interna a Pedido

Processo N.: SEFAZ-PRO-2024/00803

Nome: (206515/1) ANDRE LUIS SANTANA PIRES

Cargo/Função: (11306) FISCAL DE TRIBUTOS EST/LC363

Para Un. Adm: (118702) UNID ESPECIAL DE CONTROLE E

MOVIMENTACAO PESSOAL

A Partir de: 22/01/2024

PUBLICADA, REGISTRADA, CUMPRA-SE.

Cuiabá-MT, 31 de Janeiro de 2024.

Radiana Kassia e Silva Clemente

Secretária Adjunta de Administração Fazendária

Protocolo 1538438

BOLETIM DE PESSOAL/SEFAZ/00061/2024

DE:

31/01/2024

O(A) Secretária Adjunta de Administração Fazendária no uso de suas atribuições que lhes são conferidas por lei,

Resolve: DEFERIR

Evento: LICENCA PARA TRATAMENTO DE SAUDE

Processo N.:

Nome: (137387/1) GREICE CAROLINE GUERRO VAZ

Cargo/Função: (5349) ANALISTA ADMINISTRATIVO L 10052

Un. Adm: (203360) UNID SETORIAL DE CORREICAO

A Partir de: 11/12/2023 Até20/12/2023

Processo N.:

Nome: (38755/1) JOSE CARLOS EMIDIO

Cargo/Função: (11306) FISCAL DE TRIBUTOS EST/LC363

Un. Adm: (226564) COORD DO ITCD E OUTRAS RECEITAS

A Partir de: 19/01/2024 Até17/02/2024

Processo N.:

Nome: (38371/1) MASSAO ISA

Cargo/Função: (11306) FISCAL DE TRIBUTOS EST/LC363

Un. Adm: (226564) COORD DO ITCD E OUTRAS RECEITAS

A Partir de: 03/01/2024 Até01/02/2024

PUBLICADA, REGISTRADA, CUMPRA-SE.

Cuiabá-MT, 31 de Janeiro de 2024.

Radiana Kassia e Silva Clemente

Secretária Adjunta de Administração Fazendária

Protocolo 1538439

BOLETIM DE PESSOAL/SEFAZ/00062/2024

DE:

31/01/2024

O(A) Secretária Adjunta de Administração Fazendária no uso de suas atribuições que lhes são conferidas por lei,

Resolve: DEFERIR

Evento: LICENCA PREMIO - GOZO

Processo N.: SEFAZ-CIN-2024/00614

Nome: (124578/2) MAURICIR FERNANDES SERRA

Cargo/Função: (11306) FISCAL DE TRIBUTOS EST/LC363

Quinquênio de Referência: 25/04/2016 Ate 24/04/2021

A Partir de: 28/02/2024 Até08/03/2024

PUBLICADA, REGISTRADA, CUMPRA-SE.

Cuiabá-MT, 31 de Janeiro de 2024.

Radiana Kassia e Silva Clemente

Secretária Adjunta de Administração Fazendária

Protocolo 1538440

BOLETIM DE PESSOAL/SEFAZ/00063/2024
31/01/2024

DE:

O(A) Secretária Adjunta de Administração Fazendária no uso de suas atribuições que lhes são conferidas por lei,

Resolve: CONCEDER

Evento: LICENÇA PREMIO - CONCESSÃO

Processo N.: SEFAZ-PRO-2024/00180

Nome: (252763/1) ADRIANE VANZELLA

Quinquênio: 27/01/2019 Até 26/01/2024

Qtde Dias: 90

Processo N.: SEFAZ-PRO-2024/00182

Nome: (252684/1) CARLA ROSANE DA SILVA RODRIGUES

Quinquênio: 27/01/2019 Até 26/01/2024

Qtde Dias: 90

Processo N.: SEFAZ-PRO-2024/00192

Nome: (252692/1) EMILIANO SOARES MONTEIRO

Quinquênio: 29/01/2019 Até 28/01/2024

Qtde Dias: 90

Processo N.: SEFAZ-PRO-2024/00185

Nome: (115984/2) FABIO DE CASTRO GOMIDE

Quinquênio: 28/01/2019 Até 27/01/2024

Qtde Dias: 90

Processo N.: SEFAZ-PRO-2024/00193

Nome: (76065/9) ROSIMEIRE APARECIDA DE JESUS GONCALVES

Quinquênio: 29/01/2019 Até 28/01/2024

Qtde Dias: 90

PUBLICADA, REGISTRADA, CUMpra-SE.

Cuiabá-MT, 31 de Janeiro de 2024.

Radiana Kassia e Silva Clemente

Secretária Adjunta de Administração Fazendária

Protocolo 1538441

SEMA

SECRETARIA DE ESTADO DE MEIO AMBIENTE

PORTARIA/SEMA/00015/2024

DE: 31/01/2024

O(A) Secretária de Estado de Meio Ambiente no uso de suas atribuições que lhes são conferidas por lei,

Resolve: DESIGNAR

Evento: DESIGNAÇÃO EM SUBSTITUIÇÃO CARGO EM COMISSÃO/FUNÇÃO

Processo N.: SEMA-PRO-2024/01834

Nome: (131280/1) FERNANDO LUIZ MEWS

A Partir de: 23/01/2024 Até 06/02/2024

Cargo/Função: (11592) DGA-5 SERVIDOR

Substituído: (124370/1) ROMARIO MOREIRA DOS SANTOS

Un. Adm: (189596) COORD DE FISCALIZACAO DE FLORA

Processo N.: SEMA-PRO-2024/02130

Nome: (130703/1) KELLY KLEYCIANE DELUQUI

A Partir de: 26/01/2024 Até 09/02/2024

Cargo/Função: (11606) DGA-6 SERVIDOR

Substituído: (227214/1) RICARDO DE SOUSA CARNEIRO

Un. Adm: (204714) GER DE GESTAO DE RESIDUOS SOLIDOS

Processo N.: SEMA-PRO-2023/36217

Nome: (250899/1) MAXWELL MENDES ROCHA

A Partir de: 01/02/2024 Até 01/03/2024

Cargo/Função: (11592) DGA-5 SERVIDOR

Substituído: (142651/1) THIAGO LOPES ANDRADE

Un. Adm: (213632) COORD PLAN QUAL E SEG DA INFORM EM TECNOL INFORM

PUBLICADA, REGISTRADA, CUMpra-SE.

Cuiabá-MT, 31 de Janeiro de 2024.

Mauren Lazzaretti

Secretária de Estado de Meio Ambiente

Protocolo 1538403

BOLETIM DE PESSOAL/SEMA/00049/2024
31/01/2024

DE:

O(A) Secretária de Estado de Meio Ambiente no uso de suas atribuições que lhes são conferidas por lei,

Resolve: REMOVER

Evento: Remoção Interna de Ofício

Processo N.: SEMA-PRO-2023/32717

Nome: (200289/1) CLEBER FIGUEIREDO LAGRECA

Cargo/Função: (11382) ANALISTA DE MEIO AMBIENTE L 10083/2014

Para Un. Adm: (189596) COORD DE FISCALIZACAO DE FLORA

A Partir de: 29/01/2024

PUBLICADA, REGISTRADA, CUMpra-SE.

Cuiabá-MT, 31 de Janeiro de 2024.

Mauren Lazzaretti

Secretária de Estado de Meio Ambiente

Protocolo 1538479

BOLETIM DE PESSOAL/SEMA/00050/2024
31/01/2024

DE:

O(A) Secretária de Estado de Meio Ambiente no uso de suas atribuições que lhes são conferidas por lei,

Resolve: DEFERIR

Evento: LICENCA PARA TRATAMENTO DE SAUDE

Processo N.:

Nome: (241284/1) KARLA REGINA SILVA

Cargo/Função: (6052) TECNICO DESENV ECO SOC L 10177/14

Un. Adm: (146943) UNID DE ASSESSORIA

A Partir de: 09/01/2024 Até 12/01/2024

Processo N.:

Nome: (83460/1) ORLANDO NASCIMENTO

Cargo/Função: (11382) ANALISTA DE MEIO AMBIENTE L 10083/2014

Un. Adm: (147087) COORD DE INDUSTRIA

A Partir de: 03/01/2024 Até 01/02/2024

Processo N.:

Nome: (80453/1) SILBENE HERONDINA CONCEICAO

Cargo/Função: (11403) TECNICO DE MEIO AMBIENTE L 10083/2014

Un. Adm: (118680) UNID ESPECIAL CONTROLE

MOVIMENTACAO PESSOAL

A Partir de: 11/01/2024 Até 24/02/2024

PUBLICADA, REGISTRADA, CUMpra-SE.

Cuiabá-MT, 31 de Janeiro de 2024.

Mauren Lazzaretti

Secretária de Estado de Meio Ambiente

Protocolo 1538480

BOLETIM DE PESSOAL/SEMA/00051/2024
31/01/2024

DE:

O(A) Secretária de Estado de Meio Ambiente no uso de suas atribuições que lhes são conferidas por lei,

Resolve: DEFERIR

Evento: LICENCA A GESTANTE

Processo N.: SEMA-PRO-2024/01809

Nome: (206105/2) CASSIA ROSIN

Cargo/Função: (3441) PROFESSOR EDUC. BASICA

Un. Adm: (147176) COORD DE UNIDADES DE CONSERVACAO

A Partir de: 15/01/2024 Até 12/07/2024

PUBLICADA, REGISTRADA, CUMpra-SE.

Cuiabá-MT, 31 de Janeiro de 2024.

Mauren Lazzaretti

Secretária de Estado de Meio Ambiente

Protocolo 1538481

BOLETIM DE PESSOAL/SEMA/00052/2024 DE:
31/01/2024

O(A) Secretária de Estado de Meio Ambiente no uso de suas atribuições que lhes são conferidas por lei,

Resolve: DEFERIR

Evento: LICENCA PREMIO - GOZO

Processo N.: SEMA-PRO-2024/01805

Nome: (129935/1) ERIKA CRISTINA DE OLIVEIRA

Cargo/Função: (11382) ANALISTA DE MEIO AMBIENTE L 10083/2014

Quinquênio de Referência: 02/05/2016 Ate 01/05/2021

A Partir de: 06/03/2024 Até15/03/2024

Processo N.: SEMA-PRO-2024/01805

Nome: (129935/1) ERIKA CRISTINA DE OLIVEIRA

Cargo/Função: (11382) ANALISTA DE MEIO AMBIENTE L 10083/2014

Quinquênio de Referência: 02/05/2016 Ate 01/05/2021

A Partir de: 05/02/2024 Até05/03/2024

Processo N.: SEMA-PRO-2024/01676

Nome: (227300/1) LENIR MARIA DE OLIVEIRA ASSUMPCAO

Cargo/Função: (11382) ANALISTA DE MEIO AMBIENTE L 10083/2014

Quinquênio de Referência: 31/01/2016 Ate 30/01/2021

A Partir de: 19/02/2024 Até28/02/2024

Processo N.: SEMA-PRO-2024/02387

Nome: (208620/1) SILVANA MOURA ALVES

Cargo/Função: (11382) ANALISTA DE MEIO AMBIENTE L 10083/2014

Quinquênio de Referência: 05/01/2014 Ate 04/01/2019

A Partir de: 01/02/2024 Até10/02/2024

Processo N.: SEMA-PRO-2024/01931

Nome: (130248/1) SUELY DE FATIMA MENEGON BERTOLDI

Cargo/Função: (11382) ANALISTA DE MEIO AMBIENTE L 10083/2014

Quinquênio de Referência: 28/04/2016 Ate 27/04/2021

A Partir de: 01/02/2024 Até10/02/2024

Processo N.: SEMA-PRO-2024/01931

Nome: (130248/1) SUELY DE FATIMA MENEGON BERTOLDI

Cargo/Função: (11382) ANALISTA DE MEIO AMBIENTE L 10083/2014

Quinquênio de Referência: 28/04/2016 Ate 27/04/2021

A Partir de: 26/02/2024 Até06/03/2024

PUBLICADA, REGISTRADA, CUMPRÁ-SE.

Cuiabá-MT, 31 de Janeiro de 2024.

Mauren Lazzaretti

Secretária de Estado de Meio Ambiente

Protocolo 1538482

BOLETIM DE PESSOAL/SEMA/00053/2024 DE:
31/01/2024

O(A) Secretária de Estado de Meio Ambiente no uso de suas atribuições que lhes são conferidas por lei,

Resolve: RETIFICAR

Evento: LICENCA PREMIO - GOZO

Processo N.: SEMA-PRO-2024/01770

Nome: (226222/1) FABIANE SABBAG DAVID

Cargo/Função: (11382) ANALISTA DE MEIO AMBIENTE L 10083/2014

Quinquênio de Referência: 07/01/2016 Ate 06/02/2021

A Partir de: 05/01/2024 Até03/02/2024

Processo N.: SEMA-PRO-2024/01740

Nome: (79597/1) HELEN FARIAS FERREIRA

Cargo/Função: (11382) ANALISTA DE MEIO AMBIENTE L 10083/2014

Quinquênio de Referência: 24/04/2008 Ate 23/04/2013

A Partir de: 18/03/2024 Até27/03/2024

Processo N.: SEMA-PRO-2024/01743

Nome: (79597/1) HELEN FARIAS FERREIRA

Cargo/Função: (11382) ANALISTA DE MEIO AMBIENTE L 10083/2014

Quinquênio de Referência: 24/04/2008 Ate 23/04/2013

A Partir de: 15/04/2024 Até24/04/2024

Processo N.: SEMA-PRO-2024/01747

Nome: (79597/1) HELEN FARIAS FERREIRA

Cargo/Função: (11382) ANALISTA DE MEIO AMBIENTE L 10083/2014

Quinquênio de Referência: 24/04/2008 Ate 23/04/2013

A Partir de: 27/05/2024 Até05/06/2024

Processo N.: SEMA-PRO-2024/02399

Nome: (131206/1) LIGIA NARA VENDRAMIN

Cargo/Função: (11382) ANALISTA DE MEIO AMBIENTE L 10083/2014

Quinquênio de Referência: 26/06/2011 Ate 25/06/2016

A Partir de: 02/01/2024 Até11/01/2024

Processo N.: SEMA-PRO-2024/01567

Nome: (245864/2) RUBIA ELIAN DA SILVA COSTA

Cargo/Função: (6052) TECNICO DESENV ECO SOC L 10177/14

Quinquênio de Referência: 22/05/2013 Ate 21/01/2019

A Partir de: 03/01/2024 Até12/01/2024

Processo N.: SEMA-PRO-2024/01807

Nome: (130435/1) SHEILA KLENER JORGE DE SOUSA

Cargo/Função: (11382) ANALISTA DE MEIO AMBIENTE L 10083/2014

Quinquênio de Referência: 26/05/2011 Ate 25/05/2016

A Partir de: 07/10/2024 Até21/10/2024

Processo N.: SEMA-PRO-2024/01729

Nome: (131675/1) THIAGO TADEU NASCIMENTO QUEIROZ

Cargo/Função: (11382) ANALISTA DE MEIO AMBIENTE L 10083/2014

Quinquênio de Referência: 11/07/2011 Ate 10/07/2016

A Partir de: 22/01/2024 Até31/01/2024

PUBLICADA, REGISTRADA, CUMPRÁ-SE.

Cuiabá-MT, 31 de Janeiro de 2024.

Mauren Lazzaretti

Secretária de Estado de Meio Ambiente

Protocolo 1538483

SINFRA

SECRETARIA DE ESTADO DE INFRAESTRUTURA E LOGÍSTICA

BOLETIM DE PESSOAL/SINFRA/00026/2024 DE:
31/01/2024

O(A) Secretário de Estado de Infraestrutura e Logística no uso de suas atribuições que lhes são conferidas por lei,

Resolve: DEFERIR

Evento: LICENCA PREMIO - GOZO

Processo N.: SINFRA-PRO-2024/00836

Nome: (142743/2) INACIO DO NASCIMENTO DIAS

Cargo/Função: (5349) ANALISTA ADMINISTRATIVO L 10052

Quinquênio de Referência: 07/11/2013 Ate 06/11/2018

A Partir de: 20/02/2024 Até29/02/2024

Processo N.: SINFRA-PRO-2024/00770

Nome: (114051/4) LUCCIANE TITO PINHEIRO

Cargo/Função: (6027) ANALISTA DESENV ECON SOCIAL L 10050

Quinquênio de Referência: 14/09/2010 Ate 13/09/2015

A Partir de: 26/02/2024 Até11/03/2024

PUBLICADA, REGISTRADA, CUMPRÁ-SE.

7

Cuiabá-MT, 31 de Janeiro de 2024.

Marcelo de Oliveira e Silva

Secretário de Estado de Infraestrutura e Logística

Protocolo 1538453

BOLETIM DE PESSOAL/SINFRA/00027/2024 DE:
31/01/2024

O(A) Secretário de Estado de Infraestrutura e Logística no uso de suas atribuições que lhes são conferidas por lei,

Resolve: DEFERIR

Evento: GOZO LICENCA-PREMIO, JORNADA 50%

Processo N.: SINFRA-PRO-2024/01009

Nome: (81580/1) JOSE GUILHERME DOS SANTOS

Cargo/Função: (6052) TECNICO DESENV ECO SOC L 10177/14

Quinquênio de Referência: 06/02/2016 Ate 05/02/2021

A Partir de: 05/03/2024 Ate 31/08/24

Processo N.: SINFRA-PRO-2024/00834
 Nome: (233658/1) ROMELIA RIBEIRO PERON
 Cargo/Função: (6027) ANALISTA DESENV ECON SOCIAL L 10050
 Quinquênio de Referência: 30/05/2016 Ate 29/05/2021
 A Partir de: 23/01/2024 Ate 22/03/24
 PUBLICADA, REGISTRADA, CUMpra-SE.
 Cuiabá-MT, 31 de Janeiro de 2024.
 Marcelo de Oliveira e Silva
 Secretário de Estado de Infraestrutura e Logística

Protocolo 1538454

SESP

SECRETARIA DE ESTADO DE SEGURANÇA PÚBLICA

BOLETIM DE PESSOAL/SESP/00169/2024 DE:
 31/01/2024

O(A) Secretário de Estado de Segurança Pública no uso de suas atribuições que lhes são conferidas por lei,

Resolve: REMOVER
 Evento: Remoção Interna de Ofício

Processo N.:
 Nome: (104230/2) PATRICIA AZAMBUJA GARIGLIO FARIA
 Cargo/Função: (10300) POLICIAL PENAL
 Para Un. Adm: (162388) SUBDIR DO CENTRO DE
 RESSOCIALIZACAO DE CUIABA
 A Partir de: 05/01/2024

Processo N.:
 Nome: (99777/2) RONALDO SILVA CORREIA
 Cargo/Função: (10300) POLICIAL PENAL
 Para Un. Adm: (172065) UNID ESPECIAL DE CONTROLE
 MOVIMENTACAO PESSOAL
 A Partir de: 01/02/2024

PUBLICADA, REGISTRADA, CUMpra-SE.

Cuiabá-MT, 31 de Janeiro de 2024.
 CEL. PM César Augusto de Camargo Roveri
 Secretário de Estado de Segurança Pública

Protocolo 1538470

BOLETIM DE PESSOAL/SESP/00170/2024 DE:
 31/01/2024

O(A) Secretário de Estado de Segurança Pública no uso de suas atribuições que lhes são conferidas por lei,

Resolve: DEFERIR
 Evento: LICENCA PARA TRATAMENTO DE SAUDE

Processo N.:
 Nome: (107170/3) AUZIRE ROCHA
 Cargo/Função: (10282) ASSIST.SIST.PENITENCIARIO
 Un. Adm: (190330) DIR DO CENTRO DE DETEN PROVIS DE
 TANGARA DA SERRA
 A Partir de: 15/01/2024 Até13/02/2024

Processo N.:
 Nome: (225938/1) CLAIZA BEGA CARDOSO TERRA
 Cargo/Função: (10280) PROF.NIV.SUP.SIST.PENITENCIARIO
 Un. Adm: (211877) COORD DE CONTROLE DE PROCESSOS E
 SERVICOS
 A Partir de: 17/12/2023 Até21/12/2023

Processo N.:
 Nome: (232854/1) CLAUDEMIR BEZERRA
 Cargo/Função: (10300) POLICIAL PENAL
 Un. Adm: (190284) DIR DO CENTRO DE DETENCAO PROVISORIA
 DE JUINA
 A Partir de: 19/01/2024 Até24/01/2024

Processo N.:
 Nome: (257545/1) DANIELA FRATA DOS SANTOS
 Cargo/Função: (5349) ANALISTA ADMINISTRATIVO L 10052
 Un. Adm: (203947) UNID SETORIAL DE CORREICAO DE
 SEGURANCA PUBLICA
 A Partir de: 07/12/2023 Até15/12/2023

Processo N.:
 Nome: (309308/1) ELDER SILVA DE SOUSA
 Cargo/Função: (10300) POLICIAL PENAL
 Un. Adm: (162574) SUBDIR DA PENITENCIARIA DE AGUA BOA
 A Partir de: 30/12/2023 Até03/01/2024

Processo N.:
 Nome: (128994/2) FRANCISCO RUBIO PEREIRA BATISTA
 Cargo/Função: (10300) POLICIAL PENAL
 Un. Adm: (162574) SUBDIR DA PENITENCIARIA DE AGUA BOA
 A Partir de: 23/12/2023 Até26/12/2023

Processo N.:
 Nome: (46569/6) IZAURA GABRIELLA RIBEIRO DE SOUZA
 Cargo/Função: (10300) POLICIAL PENAL
 Un. Adm: (162426) SUBDIR PENITENCIARIA FEM ANA MARIA
 DO COUTO MAY
 A Partir de: 23/01/2024 Até06/02/2024

Processo N.:
 Nome: (115323/1) LAURA DE CASSIA MAGALHAES DOS SANTOS
 Cargo/Função: (10300) POLICIAL PENAL
 Un. Adm: (212059) SUBDIR CENTRO RESSOCIAL IND
 AHMENON LEMOS DANTAS
 A Partir de: 20/12/2023 Até03/01/2024

Processo N.:
 Nome: (248612/1) MARIANNA PERNE TIBALDI E SILVA BOLDRIM
 Cargo/Função: (10300) POLICIAL PENAL
 Un. Adm: (193895) GER DE CUSTODIA E ESCOLTA
 METROPOLITANA
 A Partir de: 22/01/2024 Até26/01/2024

Processo N.:
 Nome: (201568/1) RAQUEL RONDON NASCIMENTO
 Cargo/Função: (10300) POLICIAL PENAL
 Un. Adm: (190209) SUBDIR DA PENITENCIARIA CENTRAL DO
 ESTADO
 A Partir de: 16/01/2024 Até24/01/2024

Processo N.:
 Nome: (291108/1) REGIELY MIRANDA DE SOUZA CRUZ
 Cargo/Função: (10300) POLICIAL PENAL
 Un. Adm: (190233) GER DE APOIO ADM E PENAL DA PENITC
 CENTRAL DO EST
 A Partir de: 20/01/2024 Até26/01/2024

Processo N.:
 Nome: (116929/3) ROSINEIA DE CARVALHO NEVES
 Cargo/Função: (10300) POLICIAL PENAL
 Un. Adm: (172065) UNID ESPECIAL DE CONTROLE
 MOVIMENTACAO PESSOAL
 A Partir de: 26/01/2024 Até24/04/2024

Processo N.:
 Nome: (256552/1) VALTELI ALVES DE SOUZA
 Cargo/Função: (9184) ANALISTA DO SIST. SOCIOEDUCATIVO
 Un. Adm: (224120) DIR DO CENTRO DE ATEND SOCIOED MASC
 DE B DO GARCAS
 A Partir de: 25/01/2024 Até13/02/2024

PUBLICADA, REGISTRADA, CUMpra-SE.
 Cuiabá-MT, 31 de Janeiro de 2024.
 CEL. PM César Augusto de Camargo Roveri
 Secretário de Estado de Segurança Pública

Protocolo 1538471

BOLETIM DE PESSOAL/SESP/00171/2024
31/01/2024

DE:

O(A) Secretário de Estado de Segurança Pública no uso de suas atribuições que lhes são conferidas por lei,

Resolve: DEFERIR

Evento: LICENCA PARA TRATAMENTO DE SAUDE EM PESSOA DA FAMILIA

Processo N.:

Nome: (319734/1) DANILLO SANTOS MORAES
Cargo/Função: (10300) POLICIAL PENAL
Un. Adm: (162574) SUBDIR DA PENITENCIARIA DE AGUA BOA
A Partir de: 05/01/2024 Até20/01/2024

PUBLICADA, REGISTRADA, CUMPRÁ-SE.
Cuiabá-MT, 31 de Janeiro de 2024.
CEL. PM César Augusto de Camargo Roveri
Secretário de Estado de Segurança Pública

Protocolo 1538472

BOLETIM DE PESSOAL/SESP/00172/2024
31/01/2024

DE:

O(A) Secretário de Estado de Segurança Pública no uso de suas atribuições que lhes são conferidas por lei,

Resolve: DEFERIR

Evento: LICENCA PREMIO - GOZO

Processo N.:

Nome: (251741/1) ACLECIA GRACIANNE KREMER MAXIMIANO
Cargo/Função: (10300) POLICIAL PENAL
Quinquênio de Referência: 16/12/2013 Ate 15/12/2018
A Partir de: 01/04/2024 Até30/04/2024

Processo N.:

Nome: (224963/4) ADAO BACA HERMOZA
Cargo/Função: (9249) AGENTE DE SEGURANCA SOCIOEDUCATIVO
Quinquênio de Referência: 12/05/2011 Ate 11/05/2016
A Partir de: 01/04/2024 Até15/04/2024

Processo N.:

Nome: (115300/1) ADAO ELIAS JUNIOR
Cargo/Função: (10300) POLICIAL PENAL
Quinquênio de Referência: 14/06/2009 Ate 13/06/2014
A Partir de: 01/03/2024 Até29/04/2024

Processo N.:

Nome: (102850/4) ADRIANO FRANCA DE OLIVEIRA
Cargo/Função: (10300) POLICIAL PENAL
Quinquênio de Referência: 20/05/2011 Ate 19/05/2016
A Partir de: 02/03/2024 Até30/05/2024

Processo N.:

Nome: (248662/1) ADRIANO GUEDES DACROCE
Cargo/Função: (10300) POLICIAL PENAL
Quinquênio de Referência: 27/05/2013 Ate 26/05/2018
A Partir de: 05/02/2024 Até04/05/2024

Processo N.:

Nome: (249663/1) ADRIANO JOTA DA SILVA
Cargo/Função: (10300) POLICIAL PENAL
Quinquênio de Referência: 24/07/2013 Ate 23/07/2018
A Partir de: 01/04/2024 Até15/04/2024

Processo N.:

Nome: (233329/1) AGNALDO FONTANELLA DE OLIVEIRA
Cargo/Função: (9249) AGENTE DE SEGURANCA SOCIOEDUCATIVO
Quinquênio de Referência: 13/05/2011 Ate 12/05/2016
A Partir de: 01/03/2024 Até29/04/2024

Processo N.:

Nome: (109681/2) AGNO SERGIO SILVA RAMOS
Cargo/Função: (10300) POLICIAL PENAL
Quinquênio de Referência: 01/10/2013 Ate 30/09/2018
A Partir de: 01/04/2024 Até30/04/2024

Processo N.:

Nome: (230055/1) AILTON GALDINO MOREIRA
Cargo/Função: (8895) CABO LC 541/2014
Quinquênio de Referência: 08/02/2016 Ate 07/02/2021
A Partir de: 01/03/2024 Até29/04/2024

Processo N.:

Nome: (96788/3) AILTON XAVIER DE PAULA
Cargo/Função: (10300) POLICIAL PENAL
Quinquênio de Referência: 11/12/2013 Ate 10/12/2018
A Partir de: 01/04/2024 Até30/05/2024
PUBLICADA, REGISTRADA, CUMPRÁ-SE.
Cuiabá-MT, 31 de Janeiro de 2024.
CEL. PM César Augusto de Camargo Roveri
Secretário de Estado de Segurança Pública

Protocolo 1538473

BOLETIM DE PESSOAL/SESP/00173/2024
31/01/2024

DE:

O(A) Secretário de Estado de Segurança Pública no uso de suas atribuições que lhes são conferidas por lei,

Resolve: RETIFICAR

Evento: LICENCA PREMIO - GOZO

Processo N.:

Nome: (122211/1) ADRIANO APARECIDO DADA
Cargo/Função: (10300) POLICIAL PENAL
Quinquênio de Referência: 17/03/2005 Ate 16/03/2010
A Partir de: 31/12/2023 Até29/01/2024

Processo N.:

Nome: (206977/3) ALAN WENDEL GOMES DOS SANTOS
Cargo/Função: (10300) POLICIAL PENAL
Quinquênio de Referência: 08/10/2013 Ate 07/10/2018
A Partir de: 01/03/2024 Até29/04/2024

Processo N.:

Nome: (233524/1) ALZIRENE FAUSTINO TEIXEIRA
Cargo/Função: (10300) POLICIAL PENAL
Quinquênio de Referência: 25/05/2016 Ate 24/05/2021
A Partir de: 16/05/2024 Até14/06/2024

Processo N.:

Nome: (248622/1) EVERTON RODRIGO RIBEIRO
Cargo/Função: (10300) POLICIAL PENAL
Quinquênio de Referência: 20/05/2013 Ate 19/05/2018
A Partir de: 03/04/2024 Até02/05/2024

Processo N.:

Nome: (257613/1) ODENIL DA COSTA FERNANDES
Cargo/Função: (6052) TECNICO DESENV ECO SOC L 10177/14
Quinquênio de Referência: 28/07/2014 Ate 27/07/2019
A Partir de: 29/02/2024 Até09/03/2024

PUBLICADA, REGISTRADA, CUMPRÁ-SE.

Cuiabá-MT, 31 de Janeiro de 2024.
CEL. PM César Augusto de Camargo Roveri
Secretário de Estado de Segurança Pública

Protocolo 1538474

BOLETIM DE PESSOAL/SESP/00174/2024
31/01/2024

DE:

O(A) Secretário de Estado de Segurança Pública no uso de suas atribuições que lhes são conferidas por lei,

Resolve: DEFERIR

Evento: GOZO LICENCA-PREMIO, JORNADA 50%

Processo N.:

Nome: (79051/1) AIRTON CESAR DA SILVA
Cargo/Função: (6052) TECNICO DESENV ECO SOC L 10177/14
Quinquênio de Referência: 08/06/2018 Ate 07/06/2023
A Partir de: 05/02/2024 Ate 04/04/24

PUBLICADA, REGISTRADA, CUMPRÁ-SE.

Cuiabá-MT, 31 de Janeiro de 2024.
CEL. PM César Augusto de Camargo Roveri
Secretário de Estado de Segurança Pública

Protocolo 1538475

BOLETIM DE PESSOAL/SESP/00175/2024
31/01/2024

DE:

O(A) Secretário de Estado de Segurança Pública no uso de suas atribuições que lhes são conferidas por lei,

Resolve: CONCEDER

Evento: LICENÇA PREMIO - CONCESSÃO

Processo N.: SESP-PRO-2024/05511

Nome: (290891/1) FLAVIO GRANJEIRO SILVA

Quinquênio: 16/10/2018 Até 15/10/2023

Qtde Dias: 90

PUBLICADA, REGISTRADA, CUMpra-SE.

Cuiabá-MT, 31 de Janeiro de 2024.

CEL. PM César Augusto de Camargo Roveri

Secretário de Estado de Segurança Pública

Protocolo 1538476

BOLETIM DE PESSOAL/SESP/00176/2024
31/01/2024

DE:

O(A) Secretário de Estado de Segurança Pública no uso de suas atribuições que lhes são conferidas por lei,

Resolve: CESSAR OS EFEITOS

Evento: Adicional de Insalubridade LC 502

Processo N.:

Nome: (99777/2) RONALDO SILVA CORREIA

Cargo/Função:(10290) AGENTE SISTEMA PENITENC LC 423

Un. Adm: (162779) DIR.DA CADEIA PUBLICA DE MIRASSOL

D'OESTE

A Partir de: 31/01/2024

PUBLICADA, REGISTRADA, CUMpra-SE.

Cuiabá-MT, 31 de Janeiro de 2024.

CEL. PM César Augusto de Camargo Roveri

Secretário de Estado de Segurança Pública

Protocolo 1538477

BOLETIM DE PESSOAL/SESP/00177/2024
31/01/2024

DE:

O(A) Secretário de Estado de Segurança Pública no uso de suas atribuições que lhes são conferidas por lei,

Resolve: DEFERIR

Evento: READAPTAÇÃO DE FUNÇÃO

Processo N.:

Nome: (250690/1) CELIA REGINA SCHMIDT

Un. Adm: (172065) UNID ESPECIAL DE CONTROLE

MOVIMENTACAO PESSOAL

A Partir de: 02/05/2023 Até19/05/2024

Processo N.:

Nome: (49428/3) REINALDO LUIS AKERLEY CAVALCANTE

Un. Adm: (212059) SUBDIR CENTRO RESSOCIAL IND

AHMENON LEMOS DANTAS

A Partir de: 21/04/2023 Até19/05/2024

PUBLICADA, REGISTRADA, CUMpra-SE.

Cuiabá-MT, 31 de Janeiro de 2024.

CEL. PM César Augusto de Camargo Roveri

Secretário de Estado de Segurança Pública

Protocolo 1538478

PJC

POLÍCIA JUDICIÁRIA CIVIL

BOLETIM DE PESSOAL/PJC/00092/2024
31/01/2024

DE:

O(A) Delegada Geral da Polícia Judiciária Civil no uso de suas atribuições que lhes são conferidas por lei,

Resolve: CONCEDER

Evento: ADICIONAL NOTURNO

Processo N.:

Nome: (92113/1) ALESSANDRAH MARQUEZ ALECRIM

Cargo/Função: (11606) DGA-6 SERVIDOR

Un. Adm: (134597) DEL REGIONAL DE TANGARA DA SERRA

A Partir de: 01/12/2023 Até 01/12/2023

Quantidade: 80 horas

Processo N.:

Nome: (136296/1) CELIA OLIVEIRA DE MOURA

Cargo/Função: (9175) INVESTIGADOR DE POLICIA/LC344/407

Un. Adm: (154113) DEL REGIONAL DE AGUA BOA

A Partir de: 03/12/2023 Até 03/12/2023

Quantidade: 80 horas

Processo N.:

Nome: (203450/1) DOUGLAS OSWALDO PRADO LIMA

Cargo/Função: (11665) FUNCAO DGA 10 LC/266

Un. Adm: (133590) DEL REGIONAL DE CACERES

A Partir de: 02/12/2023 Até 02/12/2023

Quantidade: 80 horas

Processo N.:

Nome: (107886/1) EDER LUCAS DE REZENDE

Cargo/Função: (9175) INVESTIGADOR DE POLICIA/LC344/407

Un. Adm: (133108) DEL ESP DE CRIMES FAZENDARIOS

CONTRA ADM PUBLICA

A Partir de: 03/12/2023 Até 03/12/2023

Quantidade: 80 horas

Processo N.:

Nome: (136607/1) EDSON DE PAULA VALIM

Cargo/Função: (9175) INVESTIGADOR DE POLICIA/LC344/407

Un. Adm: (165956) COORD DE POLICIA COMUNITARIA

A Partir de: 02/12/2023 Até 02/12/2023

Quantidade: 80 horas

Processo N.:

Nome: (259747/1) FAGNER ARAUJO DOS SANTOS

Cargo/Função: (9200) ESCRIVAO DE POLICIA/LC318/407

Un. Adm: (154105) DEL ESP DE REPRESSAO A

ENTORPECENTES

A Partir de: 01/12/2023 Até 01/12/2023

Quantidade: 80 horas

Processo N.:

Nome: (268049/1) GENECI CAON SILVA

Cargo/Função: (9200) ESCRIVAO DE POLICIA/LC318/407

Un. Adm: (193461) DEL REGIONAL DE GUARANTA DO NORTE

A Partir de: 02/12/2023 Até 02/12/2023

Quantidade: 80 horas

Processo N.:

Nome: (92138/1) JERSON FERRACINI GUIMARAES

Cargo/Função: (9175) INVESTIGADOR DE POLICIA/LC344/407

Un. Adm: (134015) DEL DE POLICIA DE PONTES E LACERDA

A Partir de: 08/11/2023 Até 08/11/2023

Quantidade: 48 horas

Processo N.:

Nome: (299384/1) JOAO ANTONIO BATISTA RIBEIRO TORRES

Cargo/Função: (2348) DELEGADO DE POLICIA

Un. Adm: (177563) DEL DE POLICIA DE LUCAS DO RIO VERDE

A Partir de: 01/12/2023 Até 01/12/2023

Quantidade: 80 horas

Processo N.:

Nome: (97417/1) LAURA MARIA GUIMARAES DANTAS DA SILVA
Cargo/Função: (9175) INVESTIGADOR DE POLICIA/LC344/407
Un. Adm: (133086) DEL ESP DE DEFESA DA MULHER CBA
A Partir de: 02/12/2023 Até 02/12/2023
Quantidade: 80 horas

Processo N.:

Nome: (268000/1) MAURICIO PORTILHO ARAUJO
Cargo/Função: (9175) INVESTIGADOR DE POLICIA/LC344/407
Un. Adm: (193623) DEL REGIONAL DE VILA RICA
A Partir de: 02/12/2023 Até 02/12/2023
Quantidade: 80 horas

Processo N.:

Nome: (136454/1) SEBASTIAO PEDRO DE LIMA
Cargo/Função: (9175) INVESTIGADOR DE POLICIA/LC344/407
Un. Adm: (213063) 1 DEL DE POLICIA DE RONDONOPOLIS
A Partir de: 01/12/2023 Até 01/12/2023
Quantidade: 80 horas

Processo N.:

Nome: (242815/4) WALKUIRIA FILIPALDI CORREA
Cargo/Função: (9175) INVESTIGADOR DE POLICIA/LC344/407
Un. Adm: (176915) DEL REGIONAL DE VARZEA GRANDE
A Partir de: 02/12/2023 Até 02/12/2023
Quantidade: 80 horas

Processo N.:

Nome: (127581/2) WDSO ANDERSON DA SILVA MEDEIRO
Cargo/Função: (9200) ESCRIVAO DE POLICIA/LC318/407
Un. Adm: (212741) DEL ESP DE REPRESSAO A CRIMES
INFORMATICOS
A Partir de: 01/12/2023 Até 01/12/2023
Quantidade: 80 horas

Processo N.:

Nome: (259968/1) WENDERSON PEREIRA OKADA
Cargo/Função: (9175) INVESTIGADOR DE POLICIA/LC344/407
Un. Adm: (154105) DEL ESP DE REPRESSAO A
ENTORPECENTES
A Partir de: 02/12/2023 Até 02/12/2023
Quantidade: 80 horas

PUBLICADA, REGISTRADA, CUMPRASE.

Cuiabá-MT, 31 de Janeiro de 2024.
Daniela Silveira Maidel
Delegada Geral da Polícia Judiciária Civil

Protocolo 1538425

BOLETIM DE PESSOAL/PJC/00093/2024
31/01/2024

DE:

O(A) Delegada Geral da Polícia Judiciária Civil no uso de suas atribuições que lhes são conferidas por lei,

Resolve: RETIFICAR
Evento: ADICIONAL NOTURNO

Processo N.:

Nome: (268000/1) MAURICIO PORTILHO ARAUJO
Cargo/Função: (9175) INVESTIGADOR DE POLICIA/LC344/407
Un. Adm: (193623) DEL REGIONAL DE VILA RICA
A Partir de: 03/11/2023 Até 03/11/2023
Quantidade: 80 horas

PUBLICADA, REGISTRADA, CUMPRASE.

Cuiabá-MT, 31 de Janeiro de 2024.
Daniela Silveira Maidel
Delegada Geral da Polícia Judiciária Civil

Protocolo 1538426

BOLETIM DE PESSOAL/PJC/00094/2024
31/01/2024

DE:

O(A) Delegada Geral da Polícia Judiciária Civil no uso de suas atribuições que lhes são conferidas por lei,

Resolve: DEFERIR

Evento: LICENCA PREMIO - GOZO

Processo N.: PJC-PRO-2024/00796

Nome: (109722/3) CAMILA MELO VAILANTE
Cargo/Função: (9200) ESCRIVAO DE POLICIA/LC318/407
Quinquênio de Referência: 22/06/2011 Ate 21/06/2016
A Partir de: 12/02/2024 Até 21/02/2024

Processo N.: PJC-PRO-2024/00760

Nome: (67078/1) ELY ROBERTO FERREIRA AMBROSIO
Cargo/Função: (2348) DELEGADO DE POLICIA
Quinquênio de Referência: 23/04/2017 Ate 22/04/2022
A Partir de: 01/02/2024 Até 15/02/2024

Processo N.: PJC-PRO-2024/00598

Nome: (259788/1) LEONARDO FONSECA RECH
Cargo/Função: (9175) INVESTIGADOR DE POLICIA/LC344/407
Quinquênio de Referência: 26/01/2015 Ate 25/01/2020
A Partir de: 15/02/2024 Até 29/02/2024

Processo N.: PJC-PRO-2024/00245

Nome: (92202/1) LUIZ DE SOUZA BOENO
Cargo/Função: (9175) INVESTIGADOR DE POLICIA/LC344/407
Quinquênio de Referência: 12/03/2006 Ate 11/03/2011
A Partir de: 02/02/2024 Até 02/03/2024

Processo N.: PJC-PRO-2024/00799

Nome: (259840/1) PATRICIA FRANCISCA DUARTE
Cargo/Função: (9200) ESCRIVAO DE POLICIA/LC318/407
Quinquênio de Referência: 26/01/2015 Ate 25/01/2020
A Partir de: 01/02/2024 Até 10/02/2024

Processo N.: PJC-REQ-2024/00084

Nome: (259920/1) SIDNEI LOPES DE CARVALHO
Cargo/Função: (9200) ESCRIVAO DE POLICIA/LC318/407
Quinquênio de Referência: 26/01/2015 Ate 25/01/2020
A Partir de: 19/02/2024 Até 04/03/2024

Processo N.: PJC-REQ-2024/00110

Nome: (108089/1) WYLTON MASSAO OHARA
Cargo/Função: (2348) DELEGADO DE POLICIA
Quinquênio de Referência: 06/05/2003 Ate 05/05/2008
A Partir de: 25/11/2024 Até 04/12/2024

Processo N.: PJC-REQ-2024/00110

Nome: (108089/1) WYLTON MASSAO OHARA
Cargo/Função: (2348) DELEGADO DE POLICIA
Quinquênio de Referência: 06/05/2003 Ate 05/05/2008
A Partir de: 05/12/2024 Até 14/12/2024

PUBLICADA, REGISTRADA, CUMPRASE.

Cuiabá-MT, 31 de Janeiro de 2024.
Daniela Silveira Maidel
Delegada Geral da Polícia Judiciária Civil

Protocolo 1538427

BOLETIM DE PESSOAL/PJC/00095/2024
31/01/2024

DE:

O(A) Delegada Geral da Polícia Judiciária Civil no uso de suas atribuições que lhes são conferidas por lei,

Resolve: RETIFICAR

Evento: LICENCA PREMIO - GOZO

Processo N.: PJC-PRO-2024/00814

Nome: (98946/2) FRANCISCO JESUS DA SILVA
Cargo/Função: (9175) INVESTIGADOR DE POLICIA/LC344/407
Quinquênio de Referência: 26/03/2017 Ate 25/03/2022
A Partir de: 08/01/2024 Até 17/01/2024

PUBLICADA, REGISTRADA, CUMPRASE.

Cuiabá-MT, 31 de Janeiro de 2024.
Daniela Silveira Maidel
Delegada Geral da Polícia Judiciária Civil

Protocolo 1538428

BOLETIM DE PESSOAL/PJC/00096/2024
31/01/2024

DE:

O(A) Delegada Geral da Polícia Judiciária Civil no uso de suas atribuições que lhes são conferidas por lei,

Resolve: CONCEDER

Evento: LICENÇA PREMIO - CONCESSÃO

Processo N.: PJC-PRO-2024/00739

Nome: (203371/1) ALEXANDRE DA SILVA PRUDENTE

Quinquênio: 02/06/2018 Até 01/06/2023

Qtde Dias: 90

Processo N.: PJC-PRO-2024/00733

Nome: (136605/1) FAUSTO JOSE FREITAS DA SILVA

Quinquênio: 30/03/2012 Até 29/03/2017

Qtde Dias: 90

PUBLICADA, REGISTRADA, CUMPRA-SE.

Cuiabá-MT, 31 de Janeiro de 2024.

Daniela Silveira Maidel

Delegada Geral da Polícia Judiciária Civil

Protocolo 1538429

BOLETIM DE PESSOAL/PJC/00097/2024
31/01/2024

DE:

O(A) Delegada Geral da Polícia Judiciária Civil no uso de suas atribuições que lhes são conferidas por lei,

Resolve: DEFERIR

Evento: READAPTAÇÃO DE FUNÇÃO

Processo N.:

Nome: (137177/1) EDILSON ANTONIO DA SILVA

Un. Adm: (212814) 3 DEL DE POLICIA DE CUIABA

A Partir de: 16/08/2023 Até16/08/2024

PUBLICADA, REGISTRADA, CUMPRA-SE.

Cuiabá-MT, 31 de Janeiro de 2024.

Daniela Silveira Maidel

Delegada Geral da Polícia Judiciária Civil

Protocolo 1538430

PMMT

POLÍCIA MILITAR

BOLETIM DE PESSOAL/PM/00047/2024
31/01/2024

DE:

O(A) Comandante Geral da PM-MT no uso de suas atribuições que lhes são conferidas por lei,

Resolve: DEFERIR

Evento: LICENÇA PARA TRATAMENTO DE SAUDE

Processo N.:

Nome: (259219/1) AVELINO GUILHERME SILVA DE FREITAS

Cargo/Função: (8909) SOLDADO LC 541/2014

Un. Adm: (218790) 3 BATALHAO DE POLICIA MILITAR SEDE

CPA

A Partir de: 16/01/2024 Até29/01/2024

Processo N.:

Nome: (258863/1) GILBERTY ALBUES SOARES MACEDO

Cargo/Função: (8909) SOLDADO LC 541/2014

Un. Adm: (220710) BAT DE POLICIAMENTO DE TRANSITO

RODOVIARIO

A Partir de: 18/01/2024 Até27/01/2024

Processo N.:

Nome: (230672/1) JOAO MAURILIO DE SOUZA RODRIGUES

Cargo/Função: (8895) CABO LC 541/2014

Un. Adm: (219878) BOPE SEDE CUIABA

A Partir de: 17/01/2024 Até15/04/2024

Processo N.:

Nome: (231164/1) LEONARDO SANTANA MARIM

Cargo/Função: (8895) CABO LC 541/2014

Un. Adm: (219207) 4 BATALHAO DE PM SEDE VARZEA

GRANDE

A Partir de: 18/01/2024 Até21/01/2024

Processo N.:

Nome: (71961/1) LUIS GONCALVES DA SILVA

Cargo/Função: (2196) SUB-TENENTE LC 541/2014

Un. Adm: (222224) 26 BAT DE POL MIL SEDE NOVA MUTUM

A Partir de: 15/01/2024 Até14/03/2024

Processo N.:

Nome: (258971/1) MATEUS FETTER

Cargo/Função: (8909) SOLDADO LC 541/2014

Un. Adm: (220620) 4 CIA PM DE QUERENCIA

A Partir de: 04/01/2024 Até23/01/2024

Processo N.:

Nome: (112001/1) PAULO VICTOR IPORA PARECIS DE JESUS

Cargo/Função: (2218) SEGUNDO SARGENTO LC 541/2014

Un. Adm: (218669) COL TIRADENTES

A Partir de: 20/01/2024 Até02/02/2024

Processo N.:

Nome: (266574/1) ROBERTT WILLIAM MONTEIRO NEVES

Cargo/Função: (8909) SOLDADO LC 541/2014

Un. Adm: (221430) NPM DE SANTA CRUZ DO XINGU

A Partir de: 20/01/2024 Até28/01/2024

PUBLICADA, REGISTRADA, CUMPRA-SE.

Cuiabá-MT, 31 de Janeiro de 2024.

CEL. PM Alexandre Correa Mendes

Comandante Geral da PM-MT

Protocolo 1538431

BOLETIM DE PESSOAL/PM/00048/2024
31/01/2024

DE:

O(A) Comandante Geral da PM-MT no uso de suas atribuições que lhes são conferidas por lei,

Resolve: RETIFICAR

Evento: LICENÇA PREMIO - GOZO

Processo N.:

Nome: (35694/1) LINO GERALDO DE LARA

Cargo/Função: (2210) PRIMEIRO SARGENTO LC 541/2014

Quinquênio de Referência: 29/12/2014 Ate 28/12/2019

A Partir de: 07/10/2021 Até04/01/2022

Processo N.:

Nome: (35694/1) LINO GERALDO DE LARA

Cargo/Função: (2218) SEGUNDO SARGENTO LC 541/2014

Quinquênio de Referência: 29/12/2009 Ate 28/12/2014

A Partir de: 12/10/2020 Até09/01/2021

PUBLICADA, REGISTRADA, CUMPRA-SE.

Cuiabá-MT, 31 de Janeiro de 2024.

CEL. PM Alexandre Correa Mendes

Comandante Geral da PM-MT

Protocolo 1538432

CBM

CORPO DE BOMBEIROS MILITAR

BOLETIM DE PESSOAL/CBM/00026/2024
31/01/2024

DE:

O(A) Comandante Geral do CBM-MT no uso de suas atribuições que lhes são conferidas por lei,

Resolve: DEFERIR

Evento: LICENÇA PARA TRATAMENTO DE SAUDE

Processo N.:

Nome: (117122/1) ALCIDES PEREIRA DE BARROS JUNIOR

Cargo/Função: (2218) SEGUNDO SARGENTO LC 541/2014

Un. Adm: (171077) POLO JUINA

A Partir de: 26/12/2023 Até24/01/2024

PUBLICADA, REGISTRADA, CUMPRA-SE.

Cuiabá-MT, 31 de Janeiro de 2024.

CEL. BM Alessandro Borges Ferreira

Comandante Geral do CBM-MT

Protocolo 1538409

POLITEC**PERÍCIA OFICIAL E IDENTIFICAÇÃO TÉCNICA**BOLETIM DE PESSOAL/POLITEC/00072/2024
31/01/2024

DE:

O(A) Diretor Geral da POLITEC no uso de suas atribuições que lhes são conferidas por lei,

Resolve: REMOVER

Evento: Remoção Interna de Ofício

Processo N.:

Nome: (254639/3) LUCIANY OLIVEIRA DE ANICEZIO
Cargo/Função: (10979) PAPILOSCOPISTA
Para Un. Adm: (172022) UNID ESPEC CONTROLE
MOVIMENTACAO PESSOAL
A Partir de: 08/01/2024PUBLICADA, REGISTRADA, CUMpra-SE.
Cuiabá-MT, 31 de Janeiro de 2024.
Rubens Sadao Okada
Diretor Geral da POLITEC

Protocolo 1538420

BOLETIM DE PESSOAL/POLITEC/00073/2024
31/01/2024

DE:

O(A) Diretor Geral da POLITEC no uso de suas atribuições que lhes são conferidas por lei,

Resolve: CONCEDER

Evento: ADICIONAL NOTURNO

Processo N.:

Nome: (303665/1) DENISE LIMA CUNHA
Cargo/Função: (10910) PERITO OFICIAL CRIMINAL
Un. Adm: (159689) GER REGIONAL DA POLITEC DE JUINA
A Partir de: 05/11/2023 Até 05/11/2023
Quantidade: 16 horas

Processo N.:

Nome: (29323/1) EDSON FRANCO FRATARI
Cargo/Função: (10928) PERITO OFICIAL MEDICO LEGISTA
Un. Adm: (159166) COORD DE PERICIAS EM VIVOS
A Partir de: 01/12/2023 Até 01/12/2023
Quantidade: 48 horasPUBLICADA, REGISTRADA, CUMpra-SE.
Cuiabá-MT, 31 de Janeiro de 2024.
Rubens Sadao Okada
Diretor Geral da POLITEC

Protocolo 1538421

BOLETIM DE PESSOAL/POLITEC/00074/2024
31/01/2024

DE:

O(A) Diretor Geral da POLITEC no uso de suas atribuições que lhes são conferidas por lei,

Resolve: RETIFICAR

Evento: ADICIONAL NOTURNO

Processo N.:

Nome: (217706/9) CRISTIANE BORGES PASSOS
Cargo/Função: (10979) PAPILOSCOPISTA
Un. Adm: (159689) GER REGIONAL DA POLITEC DE JUINA
A Partir de: 30/11/2023 Até 30/11/2023
Quantidade: 56 horas

Processo N.:

Nome: (217269/5) DEISE FERREIRA ROMAO DO NASCIMENTO
Cargo/Função: (10987) TECNICO DE NECROPSIA
Un. Adm: (159689) GER REGIONAL DA POLITEC DE JUINA
A Partir de: 30/11/2023 Até 30/11/2023
Quantidade: 64 horas

Processo N.:

Nome: (84040/11) EDUARDO SANTOS DA SILVA
Cargo/Função: (10910) PERITO OFICIAL CRIMINAL
Un. Adm: (159689) GER REGIONAL DA POLITEC DE JUINA
A Partir de: 30/11/2023 Até 30/11/2023
Quantidade: 56 horas

Processo N.:

Nome: (321430/1) ISABELA MENDES PACHECO NARITA
Cargo/Função: (10979) PAPILOSCOPISTA
Un. Adm: (159689) GER REGIONAL DA POLITEC DE JUINA
A Partir de: 01/11/2023 Até 01/11/2023
Quantidade: 56 horas

Processo N.:

Nome: (255299/1) JOAO PEDRO JUNGES DOS SANTOS
Cargo/Função: (10910) PERITO OFICIAL CRIMINAL
Un. Adm: (159689) GER REGIONAL DA POLITEC DE JUINA
A Partir de: 30/11/2023 Até 30/11/2023
Quantidade: 56 horas

Processo N.:

Nome: (105275/15) JOICE SCHIELKE LOFFI
Cargo/Função: (10979) PAPILOSCOPISTA
Un. Adm: (159689) GER REGIONAL DA POLITEC DE JUINA
A Partir de: 30/11/2023 Até 30/11/2023
Quantidade: 24 horas

Processo N.:

Nome: (258017/3) LUCAS LEPPAUS LEITE
Cargo/Função: (10979) PAPILOSCOPISTA
Un. Adm: (159689) GER REGIONAL DA POLITEC DE JUINA
A Partir de: 30/11/2023 Até 30/11/2023
Quantidade: 56 horas

Processo N.:

Nome: (295984/1) MARCELINO SOARES SANCHES
Cargo/Função: (10987) TECNICO DE NECROPSIA
Un. Adm: (159689) GER REGIONAL DA POLITEC DE JUINA
A Partir de: 30/11/2023 Até 30/11/2023
Quantidade: 64 horasPUBLICADA, REGISTRADA, CUMpra-SE.
Cuiabá-MT, 31 de Janeiro de 2024.
Rubens Sadao Okada
Diretor Geral da POLITEC

Protocolo 1538422

BOLETIM DE PESSOAL/POLITEC/00075/2024
31/01/2024

DE:

O(A) Diretor Geral da POLITEC no uso de suas atribuições que lhes são conferidas por lei,

Resolve: DEFERIR

Evento: LICENCA PARA TRATAMENTO DE SAUDE

Processo N.:

Nome: (67009/11) ABMAEL DOS SANTOS
Cargo/Função: (10979) PAPILOSCOPISTA
Un. Adm: (159662) GER DE IDENTIFICACAO DE TANGARA DA
SERRA
A Partir de: 12/01/2024 Até 17/01/2024PUBLICADA, REGISTRADA, CUMpra-SE.
Cuiabá-MT, 31 de Janeiro de 2024.
Rubens Sadao Okada
Diretor Geral da POLITEC

Protocolo 1538423

BOLETIM DE PESSOAL/POLITEC/00076/2024
31/01/2024

DE:

O(A) Diretor Geral da POLITEC no uso de suas atribuições que lhes são conferidas por lei,

Resolve: DEFERIR

Evento: LICENÇA PARA TRATAMENTO DE SAUDE

Processo N.:

Nome: (322480/1) JULIANNA GATTI MENDONCA
Cargo/Função: (15003) ESTAGIARIO NIVEL SUPERIOR
Un. Adm: (159158) GER DE ATENDIMENTO E PROCES DE DOCUMENTOS
A Partir de: 19/12/2023 Até22/12/2023

PUBLICADA, REGISTRADA, CUMpra-SE.
Cuiabá-MT, 31 de Janeiro de 2024.
Rubens Sadao Okada
Diretor Geral da POLITEC

Protocolo 1538424

SEDUC

SECRETARIA DE ESTADO DE EDUCAÇÃO

PORTARIA/SEDUC/00073/2024

DE: 31/01/2024

O(A) Secretário de Estado de Educação no uso de suas atribuições que lhes são conferidas por lei,

Resolve: DESIGNAR

Evento: Designação de Função/Função de Confiança

Processo N.: 1000004428904

Nome: (97895/20) ADMILSON MARIO DE ASSUNCAO
Cargo/Função: (10880) COORDENADOR PEDAGOGICO - COORD. PEDAGOGICO
Un. Adm: (012025) CHP PROF CELIA RODRIGUES DUQUE
A Partir de: 02/01/2024 Até31/12/2025

Processo N.: 1000004429608

Nome: (77580/2) ALCEU OLIVEIRA BRAGA
Cargo/Função: (3697) SECRETARIO DE ESCOLA/FDE - SECRETARIO DE ESCOLA
Un. Adm: (014192) E E ANTONIO GOMES PRIMO
A Partir de: 02/01/2024 Até31/01/2024

Processo N.: 1000004425967

Nome: (226462/1) ALESSANDRA APARECIDA DA SILVA
Cargo/Função: (10880) COORDENADOR PEDAGOGICO - COORD. PEDAGOGICO
Un. Adm: (012050) E E IRENE GOMES DE CAMPOS
A Partir de: 02/01/2024 Até31/12/2025

Processo N.: 1000004427120

Nome: (144347/19) ALESSANDRA SOUZA FRANCA
Cargo/Função: (9903) COORDENADOR PEDAGOGICO/FDE - COORD. PEDAGOGICO
Un. Adm: (069558) E E ANGELINA F MAZZUTTI
A Partir de: 02/01/2024 Até31/12/2025

Processo N.: 1000004425909

Nome: (241304/8) ALEX PAULO TEIXEIRA DE SOUZA
Cargo/Função: (9903) COORDENADOR PEDAGOGICO/FDE - COORD. PEDAGOGICO
Un. Adm: (009938) E E PROF PACIANA TORRES DE SANTANA
A Partir de: 02/01/2024 Até31/12/2025

Processo N.: 1000004425904

Nome: (67830/68) ANA ANDREA SANTOS ALMEIDA
Cargo/Função: (9903) COORDENADOR PEDAGOGICO/FDE - COORD. PEDAGOGICO
Un. Adm: (010421) E E PE WANIR DELFINO CESAR
A Partir de: 02/01/2024 Até31/12/2025

Processo N.: 1000004427806

Nome: (82567/5) ANA CLAUDIA DOS SANTOS CARVALHO
Cargo/Função: (9903) COORDENADOR PEDAGOGICO/FDE - COORD. PEDAGOGICO
Un. Adm: (010405) E E GUSTAVO KULMANN
A Partir de: 02/01/2024 Até31/12/2025

Processo N.: 1000004425887

Nome: (87882/6) ANA ELIZA DO NASCIMENTO
Cargo/Função: (9903) COORDENADOR PEDAGOGICO/FDE - COORD. PEDAGOGICO
Un. Adm: (012289) E E IRMAOS DO CAMINHO
A Partir de: 02/01/2024 Até31/12/2025

Processo N.: 1000004425934

Nome: (73522/6) ANA KARLA ROSSA
Cargo/Função: (9903) COORDENADOR PEDAGOGICO/FDE - COORD. PEDAGOGICO
Un. Adm: (009482) E E PROF HELIODORO CAPISTRANO DA SILVA
A Partir de: 02/01/2024 Até31/12/2025

Processo N.: 1000004430548

Nome: (140217/1) ANA PAULA DE LIMA COIMBRA
Cargo/Função: (3697) SECRETARIO DE ESCOLA/FDE - SECRETARIO DE ESCOLA
Un. Adm: (156434) E E JOSE DOMINGOS FRAGA
A Partir de: 02/01/2024 Até20/01/2024

Processo N.: 1000004427929

Nome: (63394/11) ANADIR DA ROCHA CARVALHO
Cargo/Função: (9903) COORDENADOR PEDAGOGICO/FDE - COORD. PEDAGOGICO
Un. Adm: (009547) E E PROF WELSON M DE OLIVEIRA
A Partir de: 02/01/2024 Até31/12/2025

Processo N.: 1000004427881

Nome: (109041/24) ANDERSON DOMINGOS DA SILVA
Cargo/Função: (9903) COORDENADOR PEDAGOGICO/FDE - COORD. PEDAGOGICO
Un. Adm: (023329) E E MALIK DIDIER NAMER ZAHAFI
A Partir de: 02/01/2024 Até31/12/2025

Processo N.: 1000004425608

Nome: (111077/3) ANDERSON MARCOS PIFFER
Cargo/Função: (10880) COORDENADOR PEDAGOGICO - COORD. PEDAGOGICO
Un. Adm: (011940) E E JOSE LEITE DE MORAES
A Partir de: 02/01/2024 Até31/12/2025

Processo N.: 1000004428649

Nome: (288311/1) ANDRE CAMPOS RODRIGUES
Cargo/Função: (3697) SECRETARIO DE ESCOLA/FDE - SECRETARIO DE ESCOLA
Un. Adm: (194565) E E GOVERNADOR JOSE FRAGELLI
A Partir de: 02/01/2024 Até31/12/2025

Processo N.: 1000004431007

Nome: (226316/4) ANDREIA PARADELO DA SILVA SOUZA
Cargo/Função: (3697) SECRETARIO DE ESCOLA/FDE - SECRETARIO DE ESCOLA
Un. Adm: (015873) E E 13 DE MAIO
A Partir de: 02/01/2024 Até31/12/2025

Processo N.: 1000004427893

Nome: (137801/5) APARECIDA DE MAGALHAES LIMA
Cargo/Função: (9903) COORDENADOR PEDAGOGICO/FDE - COORD. PEDAGOGICO
Un. Adm: (009326) E E PE ERNESTO CAMILO BARRETO
A Partir de: 02/01/2024 Até31/12/2025

Processo N.: 1000004426010

Nome: (134308/2) APARECIDA DO CARMO BORGES
Cargo/Função: (9903) COORDENADOR PEDAGOGICO/FDE - COORD. PEDAGOGICO
Un. Adm: (069523) E E CONQUISTA DOESTE
A Partir de: 02/01/2024 Até31/12/2025

Processo N.: 1000004425881

Nome: (275489/3) APARECIDA ERLLEN BORGES DA SILVA
Cargo/Função: (9903) COORDENADOR PEDAGOGICO/FDE -
COORD. PEDAGOGICO
Un. Adm: (013889) E E DR ARNALDO ESTEVAO DE FIGUEIREDO
A Partir de: 02/01/2024 Até31/12/2025

Processo N.: 1000004425836

Nome: (288856/1) ARUAN RIBEIRO DE SOUZA
Cargo/Função: (9903) COORDENADOR PEDAGOGICO/FDE -
COORD. PEDAGOGICO
Un. Adm: (012440) E E VER AMARILIO GOMES DA SILVA
A Partir de: 02/01/2024 Até31/12/2025

Processo N.: 1000004425727

Nome: (121789/14) BEATRIZ PINTO VIANA
Cargo/Função: (9903) COORDENADOR PEDAGOGICO/FDE -
COORD. PEDAGOGICO
Un. Adm: (009520) E E ANDRE AVELINO RIBEIRO
A Partir de: 02/01/2024 Até31/12/2025

Processo N.: 1000004425841

Nome: (85621/38) BENEDITA CARMELITA DE ARRUDA
Cargo/Função: (9903) COORDENADOR PEDAGOGICO/FDE -
COORD. PEDAGOGICO
Un. Adm: (012726) E E DOM FRANCISCO DE AQUINO CORREA
A Partir de: 02/01/2024 Até31/12/2025

Processo N.: 1000004425735

Nome: (287156/1) BRUNA MYRTES BALDO
Cargo/Função: (9903) COORDENADOR PEDAGOGICO/FDE -
COORD. PEDAGOGICO
Un. Adm: (009806) E E HISTORIADOR RUBENS DE MENDONCA
A Partir de: 02/01/2024 Até31/12/2025

Processo N.: 1000004425731

Nome: (286195/1) CAIO COBIANCHI DA SILVA
Cargo/Função: (9903) COORDENADOR PEDAGOGICO/FDE -
COORD. PEDAGOGICO
Un. Adm: (010057) E E DIONE AUGUSTA SILVA SOUZA
A Partir de: 02/01/2024 Até31/12/2025

Processo N.: 1000004426019

Nome: (101772/52) CARLA FONSECA DE ANDRADE RODRIGUES
Cargo/Função: (9903) COORDENADOR PEDAGOGICO/FDE -
COORD. PEDAGOGICO
Un. Adm: (013170) E E DEP JOAO EVARISTO CURVO
A Partir de: 02/01/2024 Até31/12/2025

Processo N.: 1000004426023

Nome: (69620/6) CELIA MARTINS DOS SANTOS
Cargo/Função: (9903) COORDENADOR PEDAGOGICO/FDE -
COORD. PEDAGOGICO
Un. Adm: (013188) E E JUSCELINO K DE OLIVEIRA
A Partir de: 02/01/2024 Até31/12/2025

Processo N.: 1000004425796

Nome: (75413/45) CLEA DE JESUS MARTINS
Cargo/Função: (9903) COORDENADOR PEDAGOGICO/FDE -
COORD. PEDAGOGICO
Un. Adm: (011967) E E PROF VANIL STABILITO
A Partir de: 02/01/2024 Até31/12/2025

Processo N.: 1000004426002

Nome: (86488/26) CLEBER AUGUSTO CARDOSO
Cargo/Função: (9903) COORDENADOR PEDAGOGICO/FDE -
COORD. PEDAGOGICO
Un. Adm: (013137) E E DEP DJALMA CARNEIRO DA ROCHA
A Partir de: 02/01/2024 Até31/12/2025

Processo N.: 1000004429576

Nome: (114464/8) CLEONICE BORTOLAMEDI ZITKOSKI
Cargo/Função: (3697) SECRETARIO DE ESCOLA/FDE -
SECRETARIO DE ESCOLA
Un. Adm: (069469) E E BERNARDINO GOMES DA LUZ
A Partir de: 02/01/2024 Até31/01/2024

Processo N.: 1000004425892

Nome: (138269/2) CRISTIANE FREITAS PEREIRA DA SILVA
Cargo/Função: (10898) DIRETOR DE ESCOLA - DIRETOR DE
ESCOLA
Un. Adm: (011142) E E EMANUEL PINHEIRO
A Partir de: 02/01/2024 Até31/12/2025

Processo N.: 1000004428461

Nome: (99812/10) DARIO PIRAIWE HAMBE
Cargo/Função: (9903) COORDENADOR PEDAGOGICO/FDE -
COORD. PEDAGOGICO
Un. Adm: (076929) E E INDIGENA DEP MARIO JURUNA
A Partir de: 02/01/2024 Até31/12/2025

Processo N.: 1000004431021

Nome: (127946/19) DIEGO CAVALCANTE MONTEIRO
Cargo/Função: (3689) DIRETOR DE ESCOLA/FDE - DIRETOR DE
ESCOLA
Un. Adm: (013617) E E FRANKLIN CASSIANO
A Partir de: 02/01/2024 Até31/12/2025

Processo N.: 1000004427776

Nome: (288287/1) EDER ANTONIO RADAELLI
Cargo/Função: (9903) COORDENADOR PEDAGOGICO/FDE -
COORD. PEDAGOGICO
Un. Adm: (094439) E E DIVA HUGUENEY DE SIQUEIRA BASTOS
A Partir de: 02/01/2024 Até31/12/2025

Processo N.: 1000004425793

Nome: (283868/2) EDVANIO CAETANO DA SILVA
Cargo/Função: (9903) COORDENADOR PEDAGOGICO/FDE -
COORD. PEDAGOGICO
Un. Adm: (011932) E E PROF FERNANDO LEITE DE CAMPOS
A Partir de: 02/01/2024 Até31/12/2025

Processo N.: 1000004428578

Nome: (68431/33) ELISANDRA CHASTEL FRANCISCHINI VIDRIK
Cargo/Função: (9903) COORDENADOR PEDAGOGICO/FDE -
COORD. PEDAGOGICO
Un. Adm: (009849) E E RAIMUNDO PINHEIRO DA SILVA
A Partir de: 11/01/2024 Até31/12/2025

Processo N.: 1000004426006

Nome: (105161/6) ELISANGELA AYRES NICHELE
Cargo/Função: (9903) COORDENADOR PEDAGOGICO/FDE -
COORD. PEDAGOGICO
Un. Adm: (013145) E E D ROSA FRIGGER PIOVEZAN
A Partir de: 02/01/2024 Até31/12/2025

Processo N.: 1000004413144

Nome: (126395/19) ELISANGELA DOS SANTOS RIBEIRO LIMA
Cargo/Função: (3689) DIRETOR DE ESCOLA/FDE - DIRETOR DE
ESCOLA
Un. Adm: (010880) E E DANIEL MARTINS MOURA
A Partir de: 08/01/2024 Até31/12/2025

Processo N.: 1000004425821

Nome: (106159/21) ELIZANGELA BISPO ROCHA
Cargo/Função: (9903) COORDENADOR PEDAGOGICO/FDE -
COORD. PEDAGOGICO
Un. Adm: (012181) E E UBALDO MONTEIRO DA SILVA
A Partir de: 02/01/2024 Até31/12/2025

Processo N.: 1000004431015

Nome: (54169/7) EMIVAL PEREIRA DA COSTA
Cargo/Função: (3689) DIRETOR DE ESCOLA/FDE - DIRETOR DE
ESCOLA
Un. Adm: (011568) E E JOSE DE ALENCAR
A Partir de: 02/01/2024 Até31/12/2025

Processo N.: 1000004425965

Nome: (65755/8) ERISON COSTA DE OLIVEIRA
Cargo/Função: (10880) COORDENADOR PEDAGOGICO -
COORD. PEDAGOGICO
Un. Adm: (012050) E E IRENE GOMES DE CAMPOS
A Partir de: 02/01/2024 Até31/12/2025

Processo N.: 1000004427835

Nome: (59225/10) EULALIA SANDRA ZAMBIASI
Cargo/Função: (9903) COORDENADOR PEDAGOGICO/FDE -
COORD. PEDAGOGICO
Un. Adm: (184152) E E JUAREZ RODRIGUES DOS ANJOS
A Partir de: 02/01/2024 Até31/12/2025

Processo N.: 1000004429556

Nome: (242044/1) EVA FRANCISCA DE JESUS GOMES
Cargo/Função: (3697) SECRETARIO DE ESCOLA/FDE -
SECRETARIO DE ESCOLA
Un. Adm: (012947) E E ONECIDIO MANOEL RESENDE
A Partir de: 02/01/2024 Até31/01/2024

Processo N.: 1000004425877

Nome: (109202/7) EVA VILMA DE SOUZA
Cargo/Função: (9903) COORDENADOR PEDAGOGICO/FDE -
COORD. PEDAGOGICO
Un. Adm: (010154) E E ZELIA DA COSTA ALMEIDA
A Partir de: 02/01/2024 Até31/12/2025

Processo N.: 1000004425813

Nome: (89115/21) EVALDETH MEIRY ALVES RONDON
Cargo/Função: (10880) COORDENADOR PEDAGOGICO -
COORD. PEDAGOGICO
Un. Adm: (106020) E E PROF ELIZABETH MARIA BASTOS
A Partir de: 02/01/2024 Até31/12/2025

Processo N.: 1000004427343

Nome: (41664/2) EVANIA DA SILVA PINTO
Cargo/Função: (9903) COORDENADOR PEDAGOGICO/FDE -
COORD. PEDAGOGICO
Un. Adm: (212512) E E DES INT DA ED BAS PROF ALM DE AMOR
SILVA
A Partir de: 02/01/2024 Até31/12/2025

Processo N.: 1000004430173

Nome: (215230/4) FABIO BERNARDO DA SILVA
Cargo/Função: (3689) DIRETOR DE ESCOLA/FDE - DIRETOR DE
ESCOLA
Un. Adm: (009547) E E PROF WELSON M DE OLIVEIRA
A Partir de: 02/01/2024 Até31/12/2025

Processo N.: 1000004429603

Nome: (290074/1) FABIO CASSIO TAQUES DO NASCIMENTO
Cargo/Função: (3697) SECRETARIO DE ESCOLA/FDE -
SECRETARIO DE ESCOLA
Un. Adm: (012602) E E CIRO SIQUEIRA GONCALVES
A Partir de: 02/01/2024 Até31/01/2024

Processo N.: 1000004427723

Nome: (140597/1) FABIO HENRIQUE TORRES OLIVEIRA
Cargo/Função: (9903) COORDENADOR PEDAGOGICO/FDE -
COORD. PEDAGOGICO
Un. Adm: (021091) E E CLENIA ROSALINA SOUZA
A Partir de: 02/01/2024 Até31/12/2025

Processo N.: 1000004427897

Nome: (286923/1) FLAVIO RAMOS DE MATTOS
Cargo/Função: (9903) COORDENADOR PEDAGOGICO/FDE -
COORD. PEDAGOGICO
Un. Adm: (076201) E E PROF JOAO CRISOSTOMO DE
FIGUEIREDO
A Partir de: 02/01/2024 Até31/12/2025

Processo N.: 1000004429587

Nome: (242177/1) FRANCISCA NARA DA SILVA
Cargo/Função: (3697) SECRETARIO DE ESCOLA/FDE -
SECRETARIO DE ESCOLA
Un. Adm: (014931) E E SEN FILINTO MULLER
A Partir de: 02/01/2024 Até31/01/2024

Processo N.: 1000004425737

Nome: (287377/1) GABRIEL DA SILVA PEREIRA
Cargo/Função: (9903) COORDENADOR PEDAGOGICO/FDE -
COORD. PEDAGOGICO
Un. Adm: (009440) E E LEOVEGILDO DE MELO
A Partir de: 02/01/2024 Até31/12/2025

Processo N.: 1000004425945

Nome: (23618/1) GONCALO JACINTO DE MORAES
Cargo/Função: (9903) COORDENADOR PEDAGOGICO/FDE -
COORD. PEDAGOGICO
Un. Adm: (023329) E E MALIK DIDIER NAMER ZAHAFI
A Partir de: 20/01/2024 Até31/12/2025

Processo N.: 1000004425874

Nome: (268512/7) GUILHERME RAMOS TEODORO
Cargo/Função: (9903) COORDENADOR PEDAGOGICO/FDE -
COORD. PEDAGOGICO
Un. Adm: (042587) E E PROF RAFAEL RUEDA
A Partir de: 02/01/2024 Até31/12/2025

Processo N.: 1000004425816

Nome: (290001/1) GUSTAVO HENRIQUE FERREIRA RODRIGUES
Cargo/Função: (9903) COORDENADOR PEDAGOGICO/FDE -
COORD. PEDAGOGICO
Un. Adm: (106020) E E PROF ELIZABETH MARIA BASTOS
A Partir de: 02/01/2024 Até31/12/2025

Processo N.: 1000004427943

Nome: (82963/33) HANDERSON RODRIGO ALVES
Cargo/Função: (9903) COORDENADOR PEDAGOGICO/FDE -
COORD. PEDAGOGICO
Un. Adm: (009547) E E PROF WELSON M DE OLIVEIRA
A Partir de: 02/01/2024 Até31/12/2025

Processo N.: 1000004427961

Nome: (302786/1) HELITON JANIO GOMES ROSA
Cargo/Função: (9903) COORDENADOR PEDAGOGICO/FDE -
COORD. PEDAGOGICO
Un. Adm: (010448) E E SEN AZEREDO
A Partir de: 02/01/2024 Até31/12/2025

Processo N.: 1000004425989

Nome: (87996/3) IZANETH MARIA ATAIDE PASSOS ARAUJO
Cargo/Função: (9903) COORDENADOR PEDAGOGICO/FDE -
COORD. PEDAGOGICO
Un. Adm: (013730) E E PROF ALDA GAWLINSKI SCOPEL
A Partir de: 02/01/2024 Até31/12/2025

Processo N.: 1000004428555

Nome: (206991/15) JANAINA CARDOSO DE ANDRADE
Cargo/Função: (9903) COORDENADOR PEDAGOGICO/FDE -
COORD. PEDAGOGICO
Un. Adm: (009547) E E PROF WELSON M DE OLIVEIRA
A Partir de: 02/01/2024 Até31/12/2025

Processo N.: 1000004425804

Nome: (112418/17) JOAO AMERICO ESGANZELA
Cargo/Função: (9903) COORDENADOR PEDAGOGICO/FDE -
COORD. PEDAGOGICO
Un. Adm: (106020) E E PROF ELIZABETH MARIA BASTOS
A Partir de: 02/01/2024 Até31/12/2025

Processo N.: 1000004425798

Nome: (48050/8) JOAO BATISTA LEMOS DA SILVA PENHA
Cargo/Função: (10880) COORDENADOR PEDAGOGICO -
COORD. PEDAGOGICO
Un. Adm: (012106) E E PROF ADALGISA DE BARROS
A Partir de: 02/01/2024 Até31/12/2025

Processo N.: 1000004431008

Nome: (34517/9) JOAQUIM PEREIRA NETO
Cargo/Função: (3689) DIRETOR DE ESCOLA/FDE - DIRETOR DE
ESCOLA
Un. Adm: (156388) E E SOL NASCENTE
A Partir de: 02/01/2024 Até31/12/2025

Processo N.: 1000004427453

Nome: (139899/1) JOELSON MARCELO DE MIRANDA
Cargo/Função: (9903) COORDENADOR PEDAGOGICO/FDE -
COORD. PEDAGOGICO
Un. Adm: (212512) E E DES INT DA ED BAS PROF ALM DE AMOR
SILVA
A Partir de: 02/01/2024 Até31/12/2025

Processo N.: 1000004425955

Nome: (287235/1) JOSE CARLOS DE SOUZA
Cargo/Função: (9903) COORDENADOR PEDAGOGICO/FDE -
COORD. PEDAGOGICO
Un. Adm: (011185) E E 7 DE SETEMBRO
A Partir de: 02/01/2024 Até31/12/2025

Processo N.: 1000004425940
Nome: (85839/1) JOSE DONIZETTI RIBEIRO
Cargo/Função: (9903) COORDENADOR PEDAGOGICO/FDE -
COORD. PEDAGOGICO
Un. Adm: (009806) E E HISTORIADOR RUBENS DE MENDONCA
A Partir de: 02/01/2024 Até31/12/2025

Processo N.: 1000004426000
Nome: (285867/1) JUCIMAR SILVA DOS REIS
Cargo/Função: (9903) COORDENADOR PEDAGOGICO/FDE -
COORD. PEDAGOGICO
Un. Adm: (013153) E E CORA CORALINA
A Partir de: 02/01/2024 Até31/12/2025

Processo N.: 1000004429580
Nome: (287819/1) JULIANA VIEIRA DA SILVA
Cargo/Função: (3697) SECRETARIO DE ESCOLA/FDE -
SECRETARIO DE ESCOLA
Un. Adm: (196495) E E PROFESSORA NORMA LUCIA NUNES
A Partir de: 02/01/2024 Até31/01/2024

Processo N.: 1000004427884
Nome: (105386/28) KATIA ALESSANDRA FERREIRA ROJAS
Cargo/Função: (9903) COORDENADOR PEDAGOGICO/FDE -
COORD. PEDAGOGICO
Un. Adm: (009733) E E MANOEL CAVALCANTI PROENCA
A Partir de: 02/01/2024 Até31/12/2025

Processo N.: 1000004425903
Nome: (45139/3) KATIA APARECIDA DA SILVA NUNES MIRANDA
Cargo/Função: (9903) COORDENADOR PEDAGOGICO/FDE -
COORD. PEDAGOGICO
Un. Adm: (010707) E E MARCELINA DE CAMPOS
A Partir de: 02/01/2024 Até31/12/2025

Processo N.: 1000004426013
Nome: (113250/9) LIAMAR MARIA ROMUALDO CRESTANI
Cargo/Função: (9903) COORDENADOR PEDAGOGICO/FDE -
COORD. PEDAGOGICO
Un. Adm: (069523) E E CONQUISTA DOESTE
A Partir de: 02/01/2024 Até31/12/2025

Processo N.: 1000004430977
Nome: (96634/5) LILIANE FERRARI
Cargo/Função: (3689) DIRETOR DE ESCOLA/FDE - DIRETOR DE
ESCOLA
Un. Adm: (013757) E E SEBASTIAO PATRICIO
A Partir de: 02/01/2024 Até31/12/2025

Processo N.: 1000004425969
Nome: (74609/3) LUCIANA VICENCIA DO CARMO DE ASSIS E
SILVA
Cargo/Função: (10880) COORDENADOR PEDAGOGICO -
COORD. PEDAGOGICO
Un. Adm: (012050) E E IRENE GOMES DE CAMPOS
A Partir de: 02/01/2024 Até31/12/2025

Processo N.: 1000004430976
Nome: (321648/1) LUIZ CARLOS QUIOTA NETO
Cargo/Função: (3697) SECRETARIO DE ESCOLA/FDE -
SECRETARIO DE ESCOLA
Un. Adm: (010502) E E AUREOLINA EUSTACIA RIBEIRO
A Partir de: 02/01/2024 Até31/12/2025

Processo N.: 1000004422067
Nome: (39541/1) MAGNA LUISA PEREIRA
Cargo/Função: (9903) COORDENADOR PEDAGOGICO/FDE -
COORD. PEDAGOGICO
Un. Adm: (009938) E E PROF PACIANA TORRES DE SANTANA
A Partir de: 02/01/2024 Até31/12/2025

Processo N.: 1000004430989
Nome: (129905/3) MAIKE ZANIOLO ARVANI
Cargo/Função: (3697) SECRETARIO DE ESCOLA/FDE -
SECRETARIO DE ESCOLA
Un. Adm: (166308) E E INDIGENA ETEREPIUY
A Partir de: 22/01/2024 Até31/12/2025

Processo N.: 1000004430208
Nome: (62681/5) MARCIA ANDREA NUNES SOARES
Cargo/Função: (9903) COORDENADOR PEDAGOGICO/FDE -
COORD. PEDAGOGICO
Un. Adm: (009709) E E MARIANA LUIZA MOREIRA
A Partir de: 02/01/2024 Até31/12/2025

Processo N.: 1000004426024
Nome: (128347/4) MARIA DE LOURDES DA SILVA MAGIONI
Cargo/Função: (9903) COORDENADOR PEDAGOGICO/FDE -
COORD. PEDAGOGICO
Un. Adm: (069264) E E HERMES JOSE DA SILVA
A Partir de: 02/01/2024 Até31/12/2025

Processo N.: 1000004426029
Nome: (71282/26) MARIA SUDOESTIA RIBEIRO DA SILVA
Cargo/Função: (9903) COORDENADOR PEDAGOGICO/FDE -
COORD. PEDAGOGICO
Un. Adm: (013048) E E DEP DORMEVIL FARIA
A Partir de: 02/01/2024 Até31/12/2025

Processo N.: 1000004425720
Nome: (85903/1) MARIA TERESINHA DIAS
Cargo/Função: (9903) COORDENADOR PEDAGOGICO/FDE -
COORD. PEDAGOGICO
Un. Adm: (009520) E E ANDRE AVELINO RIBEIRO
A Partir de: 02/01/2024 Até31/12/2025

Processo N.: 1000004427819
Nome: (285941/1) MARIANA HONORIO DE ALENCASTRO
SCANNAVINO
Cargo/Função: (9903) COORDENADOR PEDAGOGICO/FDE -
COORD. PEDAGOGICO
Un. Adm: (184152) E E JUAREZ RODRIGUES DOS ANJOS
A Partir de: 02/01/2024 Até31/12/2025

Processo N.: 1000004425801
Nome: (140210/1) MARILENE CONCEICAO SURUBIM LEITE
Cargo/Função: (9903) COORDENADOR PEDAGOGICO/FDE -
COORD. PEDAGOGICO
Un. Adm: (012106) E E PROF ADALGISA DE BARROS
A Partir de: 02/01/2024 Até31/12/2025

Processo N.: 1000004430156
Nome: (289057/1) MARIO LUCAS SILVA CAMARGO
Cargo/Função: (3697) SECRETARIO DE ESCOLA/FDE -
SECRETARIO DE ESCOLA
Un. Adm: (010405) E E GUSTAVO KULMANN
A Partir de: 02/01/2024 Até31/12/2025

Processo N.: 1000004425928
Nome: (56620/5) MARLI GOVEIA DE OLIVEIRA
Cargo/Função: (9903) COORDENADOR PEDAGOGICO/FDE -
COORD. PEDAGOGICO
Un. Adm: (049859) E E PROF ELIANE DIGIGOV SANTANA
A Partir de: 02/01/2024 Até31/12/2025

Processo N.: 1000004428480
Nome: (40497/17) MARTINHO TSIRE EDI TSAWEWA
Cargo/Função: (9903) COORDENADOR PEDAGOGICO/FDE -
COORD. PEDAGOGICO
Un. Adm: (011495) E E INDIGENA SAO JOSE SANGRADOURO
A Partir de: 02/01/2024 Até31/12/2025

Processo N.: 1000004427872
Nome: (113968/21) MARY MARMO DA SILVA
Cargo/Função: (9903) COORDENADOR PEDAGOGICO/FDE -
COORD. PEDAGOGICO
Un. Adm: (184152) E E JUAREZ RODRIGUES DOS ANJOS
A Partir de: 02/01/2024 Até31/12/2025

Processo N.: 1000004428265
Nome: (288475/1) MATHEUS FERNANDES ROTHER
Cargo/Função: (3697) SECRETARIO DE ESCOLA/FDE -
SECRETARIO DE ESCOLA
Un. Adm: (069329) E E TANCREDO NEVES
A Partir de: 02/01/2024 Até31/12/2025

Processo N.: 1000004425866

Nome: (302788/1) MICHELE CRISTINA MARTINS RAMOS
Cargo/Função: (9903) COORDENADOR PEDAGOGICO/FDE -
COORD. PEDAGOGICO
Un. Adm: (009717) E E DR ESTEVAO ALVES CORREA
A Partir de: 02/01/2024 Até31/12/2025

Processo N.: 1000004425740

Nome: (105421/9) MILENE WEBER ZAVITOSKI
Cargo/Função: (9903) COORDENADOR PEDAGOGICO/FDE -
COORD. PEDAGOGICO
Un. Adm: (009440) E E LEOVEGILDO DE MELO
A Partir de: 02/01/2024 Até31/12/2025

Processo N.: 1000004427302

Nome: (288959/1) MILLENA COSTA DE MESQUITA
Cargo/Função: (9903) COORDENADOR PEDAGOGICO/FDE -
COORD. PEDAGOGICO
Un. Adm: (049859) E E PROF ELIANE DIGIGOV SANTANA
A Partir de: 02/01/2024 Até31/12/2025

Processo N.: 1000004430984

Nome: (235852/1) NILSON ANTONIO DA SILVA
Cargo/Função: (3697) SECRETARIO DE ESCOLA/FDE -
SECRETARIO DE ESCOLA
Un. Adm: (009903) E E VICTORINO MONTEIRO DA SILVA
A Partir de: 02/01/2024 Até31/12/2025

Processo N.: 1000004431631

Nome: (43804/19) NIVALDO KORIRA I TAPIRAPE
Cargo/Função: (9903) COORDENADOR PEDAGOGICO/FDE -
COORD. PEDAGOGICO
Un. Adm: (075710) E E INDIGENA TAPI ITAWA
A Partir de: 02/01/2024 Até31/12/2025

Processo N.: 1000004426273

Nome: (227534/1) NOELLY ALMEIDA DOS ANJOS
Cargo/Função: (3697) SECRETARIO DE ESCOLA/FDE -
SECRETARIO DE ESCOLA
Un. Adm: (012254) E E PROF ARLETE MARIA DA SILVA
A Partir de: 02/01/2024 Até31/12/2025

Processo N.: 1000004428197

Nome: (88851/20) NOEMI RODRIGUES DA CRUZ
Cargo/Função: (3689) DIRETOR DE ESCOLA/FDE - DIRETOR DE
ESCOLA
Un. Adm: (015792) E E DOM AQUINO CORREA
A Partir de: 02/01/2024 Até31/12/2025

Processo N.: 1000004430996

Nome: (126355/5) OSEIAS PEREIRA DIAS
Cargo/Função: (3697) SECRETARIO DE ESCOLA/FDE -
SECRETARIO DE ESCOLA
Un. Adm: (191841) ESC ESTADUAL INDIG ZAWA KAREJ
PANGYJEJ
A Partir de: 22/01/2024 Até31/12/2025

Processo N.: 1000004425742

Nome: (231993/24) PABLO JACKSON RODRIGUES SILVA
Cargo/Função: (9903) COORDENADOR PEDAGOGICO/FDE -
COORD. PEDAGOGICO
Un. Adm: (009440) E E LEOVEGILDO DE MELO
A Partir de: 02/01/2024 Até31/12/2025

Processo N.: 1000004427788

Nome: (87906/11) PATRICIA SANCHES DA SILVA
Cargo/Função: (9903) COORDENADOR PEDAGOGICO/FDE -
COORD. PEDAGOGICO
Un. Adm: (013250) E E ENIO PIPINO
A Partir de: 02/01/2024 Até31/12/2025

Processo N.: 1000004425823

Nome: (145081/8) PAULINA SILVA DE ALMEIDA
Cargo/Função: (9903) COORDENADOR PEDAGOGICO/FDE -
COORD. PEDAGOGICO
Un. Adm: (012181) E E UBALDO MONTEIRO DA SILVA
A Partir de: 02/01/2024 Até31/12/2025

Processo N.: 1000004425863

Nome: (286395/1) RAFAEL BRANCO DA SILVEIRA
Cargo/Função: (9903) COORDENADOR PEDAGOGICO/FDE -
COORD. PEDAGOGICO
Un. Adm: (010340) E E LICEU CUIABANO MARIA DE ARRUDA
MULLER
A Partir de: 02/01/2024 Até31/12/2025

Processo N.: 1000004430962

Nome: (144559/13) REGINALDO RIBEIRO TAQUES
Cargo/Função: (3697) SECRETARIO DE ESCOLA/FDE -
SECRETARIO DE ESCOLA
Un. Adm: (012440) E E VER AMARILIO GOMES DA SILVA
A Partir de: 02/01/2024 Até31/12/2025

Processo N.: 1000004425891

Nome: (228207/34) REZIERE DE SOUZA
Cargo/Função: (3689) DIRETOR DE ESCOLA/FDE - DIRETOR DE
ESCOLA
Un. Adm: (158330) E E ANDRE ANTONIO MAGGI
A Partir de: 02/01/2024 Até31/12/2025

Processo N.: 1000004425900

Nome: (223249/13) RONIVALDO RODRIGUES GARCIA
Cargo/Função: (9903) COORDENADOR PEDAGOGICO/FDE -
COORD. PEDAGOGICO
Un. Adm: (023329) E E MALIK DIDIER NAMER ZAHAFI
A Partir de: 02/01/2024 Até31/12/2025

Processo N.: 1000004431138

Nome: (226895/1) ROSA GONCALVES PADILHA
Cargo/Função: (10898) DIRETOR DE ESCOLA - DIRETOR DE
ESCOLA
Un. Adm: (012564) E E HERMES RODRIGUES DE ALCANTARA
A Partir de: 02/01/2024 Até31/12/2025

Processo N.: 1000004428171

Nome: (76010/10) ROSANGELA SPONTAM MARQUES
Cargo/Função: (3689) DIRETOR DE ESCOLA/FDE - DIRETOR DE
ESCOLA
Un. Adm: (013404) E E DES MILTON ARMANDO POMPEU DE
BARROS
A Partir de: 02/01/2024 Até31/12/2025

Processo N.: 1000004429591

Nome: (66627/5) ROSILENE GONCALVES BARBOSA DA SILVA
Cargo/Função: (3697) SECRETARIO DE ESCOLA/FDE -
SECRETARIO DE ESCOLA
Un. Adm: (013781) E E OSVALDO CANDIDO PEREIRA
A Partir de: 02/01/2024 Até31/01/2024

Processo N.: 1000004427748

Nome: (93541/28) ROZANA CASTILHO DIAS DA SILVA
Cargo/Função: (9903) COORDENADOR PEDAGOGICO/FDE -
COORD. PEDAGOGICO
Un. Adm: (009520) E E ANDRE AVELINO RIBEIRO
A Partir de: 02/01/2024 Até31/12/2025

Processo N.: 1000004425960

Nome: (122133/16) SANDRA APARECIDA MARCARI BARRETO
Cargo/Função: (9903) COORDENADOR PEDAGOGICO/FDE -
COORD. PEDAGOGICO
Un. Adm: (076180) E E PROF MARIA DE FATIMA GIMENEZ
LOPES
A Partir de: 02/01/2024 Até31/12/2025

Processo N.: 1000004427951

Nome: (39053/1) SANDRA REGINA CARBO LUCARELLI RISSATO
Cargo/Função: (9903) COORDENADOR PEDAGOGICO/FDE -
COORD. PEDAGOGICO
Un. Adm: (021628) E E RODOLFO AUGUSTO T CURVO
A Partir de: 02/01/2024 Até31/12/2025

Processo N.: 1000004428506

Nome: (84252/1) SEVERIA MARIA IDIORIE
Cargo/Função: (10880) COORDENADOR PEDAGOGICO -
COORD. PEDAGOGICO
Un. Adm: (156345) E E INDIGENA SAMUEL SAHUTUWE
A Partir de: 02/01/2024 Até31/12/2025

Processo N.: 1000004425917

Nome: (85977/1) SHEILA MEIRA CORREA DOS ANJOS
Cargo/Função: (9903) COORDENADOR PEDAGOGICO/FDE -
COORD. PEDAGOGICO
Un. Adm: (009547) E E PROF WELSON M DE OLIVEIRA
A Partir de: 02/01/2024 Até31/12/2025

Processo N.: 1000004425868

Nome: (282530/3) SHISLEY GONCALVES DO AMARAL
Cargo/Função: (9903) COORDENADOR PEDAGOGICO/FDE -
COORD. PEDAGOGICO
Un. Adm: (009717) E E DR ESTEVAO ALVES CORREA
A Partir de: 02/01/2024 Até31/12/2025

Processo N.: 1000004427784

Nome: (99362/12) SIMONE DE SOUSA NAEDZOLD
Cargo/Função: (9903) COORDENADOR PEDAGOGICO/FDE -
COORD. PEDAGOGICO
Un. Adm: (013250) E E ENIO PIPINO
A Partir de: 02/01/2024 Até31/12/2025

Processo N.: 1000004425885

Nome: (227416/1) SUELLEN SOUZA DA SILVA
Cargo/Função: (3689) DIRETOR DE ESCOLA/FDE - DIRETOR DE
ESCOLA
Un. Adm: (173509) E E HENRIQUE JOSE TRINDADE
A Partir de: 02/01/2024 Até31/12/2025

Processo N.: 1000004426017

Nome: (97025/9) TATIANE MARIA DA SILVA DIAS
Cargo/Função: (9903) COORDENADOR PEDAGOGICO/FDE -
COORD. PEDAGOGICO
Un. Adm: (013170) E E DEP JOAO EVARISTO CURVO
A Partir de: 02/01/2024 Até31/12/2025

Processo N.: 1000004428469

Nome: (39165/12) TOME TSI EIWA ADI WADZATSE
Cargo/Função: (9903) COORDENADOR PEDAGOGICO/FDE -
COORD. PEDAGOGICO
Un. Adm: (011452) E E INDIGENA DOM FELIPPO RINALDI
A Partir de: 02/01/2024 Até31/12/2025

Processo N.: 1000004427812

Nome: (84603/1) VALDEMAR GOMES DO NASCIMENTO
Cargo/Função: (9903) COORDENADOR PEDAGOGICO/FDE -
COORD. PEDAGOGICO
Un. Adm: (009806) E E HISTORIADOR RUBENS DE MENDONCA
A Partir de: 02/01/2024 Até31/12/2025

Processo N.: 1000004427423

Nome: (61746/38) VALDENIL MARIA FRUTUOSO
Cargo/Função: (9903) COORDENADOR PEDAGOGICO/FDE -
COORD. PEDAGOGICO
Un. Adm: (010448) E E SEN AZEREDO
A Partir de: 02/01/2024 Até31/12/2025

Processo N.: 1000004425886

Nome: (211974/1) VALDENIRA PEREIRA DE CARVALHO
Cargo/Função: (3697) SECRETARIO DE ESCOLA/FDE -
SECRETARIO DE ESCOLA
Un. Adm: (015377) E E NILCE MARIA MAGALHAES
A Partir de: 02/01/2024 Até31/12/2025

Processo N.: 1000004428303

Nome: (240431/1) WALDEISE FERREIRA DANTAS PAIVA
Cargo/Função: (3697) SECRETARIO DE ESCOLA/FDE -
SECRETARIO DE ESCOLA
Un. Adm: (124869) E E RENEE MENEZES
A Partir de: 02/01/2024 Até31/12/2025

Processo N.: 1000004425745

Nome: (287813/1) WELTON ALVES GONCALVES DE MORAES
Cargo/Função: (9903) COORDENADOR PEDAGOGICO/FDE -
COORD. PEDAGOGICO
Un. Adm: (010340) E E LICEU CUIABANO MARIA DE ARRUDA
MULLER
A Partir de: 02/01/2024 Até31/12/2025

Processo N.: 1000004428662

Nome: (286369/1) WESLLY BEZERRA DA ROCHA
Cargo/Função: (3697) SECRETARIO DE ESCOLA/FDE -
SECRETARIO DE ESCOLA
Un. Adm: (120936) E E ANDRE ANTONIO MAGGI
A Partir de: 02/01/2024 Até31/12/2025

Processo N.: 1000004422062

Nome: (142901/41) YARA REIS CARDOSO
Cargo/Função: (9903) COORDENADOR PEDAGOGICO/FDE -
COORD. PEDAGOGICO
Un. Adm: (009946) E E PASCHOAL MOREIRA CABRAL
A Partir de: 02/01/2024 Até31/12/2025

PUBLICADA, REGISTRADA, CUMPRA-SE.

Cuiabá-MT, 31 de Janeiro de 2024.

Alan Resende Porto

Secretário de Estado de Educação

Protocolo 1538401

PORTARIA/SEDUC/00074/2024

DE: 31/01/2024

O(A) Secretário de Estado de Educação no uso de suas atribuições
que lhes são conferidas por lei,

Resolve: APLICAR

Evento: SUSPENSAO CONVERTIDA EM MULTA

Processo N.:

Nome: (46351/26) ADIR ROSA DA SILVA

Cargo/Função:(3689) DIRETOR DE ESCOLA/FDE

Un. Adm: (045829) E E GERVASIO DOS SANTOS COSTA

A Partir de: 18/01/2024 Até16/04/2024

PUBLICADA, REGISTRADA, CUMPRA-SE.

Cuiabá-MT, 31 de Janeiro de 2024.

Alan Resende Porto

Secretário de Estado de Educação

Protocolo 1538402

O(A) Secretário de Estado de Educação no uso de suas atribuições
que lhes são conferidas por lei,

Resolve: AUTORIZAR - SEDUC

Objeto: CONTRATO TEMPORARIO EM SUBSTITUIÇÃO POR MOTIVO
DE URGÊNCIA

CONTRATO/SEDUC/00801/2024

DE: 31/01/2024

Processo Nº: 1000004431940

Contratado: (271100/6) NEIRE FARIAS DOS SANTOS,CPF:

***.850.610-**-;Cargo/Função: (3476) APOIO ADM. EDUCACIONAL-

ELEMENTAR;Ref:A-001;CH: 30H

Hab.:ENSINO FUNDAMENTAL COMPLETO;Motivo:- LICENCA

PREMIO - GOZO -;Un. Adm:(038652) E E 29 DE JULHO;De: 22/01/2024
a 20/04/2024

Substituído: (116228/6) MARIA APARECIDA PEREIRA DOS SANTOS

CONTRATO/SEDUC/00802/2024

DE: 31/01/2024

Processo Nº: 1000004430083

Contratado: (305905/4) CLAUDIA GEOVANI ALVES DE

CARVALHO,CPF: ***.046.821-**-;Cargo/Função: (3476) APOIO ADM.

EDUCACIONAL-ELEMENTAR;Ref:A-001;CH: 30H

Hab.:ENSINO FUNDAMENTAL COMPLETO;Motivo:- LICENCA

PREMIO - GOZO -;Un. Adm:(013285) E E SAO VICENTE DE

PAULA;De: 22/01/2024 a 20/04/2024

Substituído: (77582/3) LONI MEYER

CONTRATO/SEDUC/00803/2024 DE: 31/01/2024
 Processo Nº: 1000004429153
 Contratado: (326844/5) PAMELA JAQUELINE DO CARMO ARAUJO, CPF: ***.131.111-**, Cargo/Função: (3468) TECNICO ADMINISTRATIVO EDUCACIONAL; Ref:A-001; CH: 30H
 Hab.: ENSINO MEDIO; Motivo: LICENCA PREMIO - GOZO -, Un. Adm: (012394) E E JOSE DE BARROS MACIEL; De: 25/01/2024 a 23/04/2024
 Substituído: (23059/1) JOSE VALCI GONCALVES PEREIRA

PUBLICADA, REGISTRADA, CUMpra-SE.
 Cuiabá-MT, 31 de Janeiro de 2024.
 Alan Resende Porto
 Secretário de Estado de Educação

Protocolo 1538405

O(A) Secretário de Estado de Educação no uso de suas atribuições que lhes são conferidas por lei,

Resolve: AUTORIZAR - SEDUC
 Objeto: CONTRATAÇÃO TEMPORARIA POR MOTIVO DE URGÊNCIA

CONTRATO/SEDUC/00804/2024 DE: 31/01/2024
 Processo Nº: 1000004431380
 Contratado: (100573/6) BENEDITO GONCALO CURVO; CPF: ***.791.231-**, Cargo/Função: (6052) TECNICO DESENV ECO SOC L 10177/14; Ref:A-001; CH: 40H
 Hab.: ENSINO MEDIO; Motivo: Un. Adm: (199826) COORD DE EDUCACAO NO CAMPO E QUILOMBOLA; De: 02/01/2024 a 31/12/2024

CONTRATO/SEDUC/00805/2024 DE: 31/01/2024
 Processo Nº: 1000004420292
 Contratado: (100779/29) ROSINEIDE DA SILVA RODRIGUES; CPF: ***.149.180-**, Cargo/Função: (3476) APOIO ADM. EDUCACIONAL-ELEMENTAR; Ref:A-001; CH: 30H
 Hab.: ENSINO FUNDAMENTAL COMPLETO; Motivo: CONTRATO POR TEMPO DETERMINADO DE ACORDO COM A L.C. 600/17; Un. Adm: (010960) E E JOSE RODRIGUES DOS SANTOS; De: 22/01/2024 a 13/12/2024

CONTRATO/SEDUC/00806/2024 DE: 31/01/2024
 Processo Nº: 1000004416056
 Contratado: (101500/23) SUELY APARECIDA DE OLIVEIRA MATOS; CPF: ***.878.852-**, Cargo/Função: (3476) APOIO ADM. EDUCACIONAL-ELEMENTAR; Ref:A-001; CH: 30H
 Hab.: ENSINO FUNDAMENTAL COMPLETO; Motivo: CONTRATO POR TEMPO DETERMINADO DE ACORDO COM A L.C. 600/17; Un. Adm: (010871) E E ADOLFO AUGUSTO DE MORAES; De: 22/01/2024 a 13/12/2024

CONTRATO/SEDUC/00807/2024 DE: 31/01/2024
 Processo Nº: 1000004417151
 Contratado: (102589/14) CLAUDINEIA ANDRADE COSTA; CPF: ***.743.371-**, Cargo/Função: (3476) APOIO ADM. EDUCACIONAL-ELEMENTAR; Ref:A-001; CH: 30H
 Hab.: ENSINO FUNDAMENTAL COMPLETO; Motivo: CONTRATO POR TEMPO DETERMINADO DE ACORDO COM A L.C. 600/17; Un. Adm: (198226) E E MARCIO SCHABATT SOUZA; De: 22/01/2024 a 13/12/2024

CONTRATO/SEDUC/00808/2024 DE: 31/01/2024
 Processo Nº: 1000004417227
 Contratado: (106995/4) EDINA DOS ANJOS GONCALVES GUSMAO; CPF: ***.394.901-**, Cargo/Função: (3476) APOIO ADM. EDUCACIONAL-ELEMENTAR; Ref:A-001; CH: 30H
 Hab.: ENSINO FUNDAMENTAL COMPLETO; Motivo: CONTRATO POR TEMPO DETERMINADO DE ACORDO COM A L.C. 600/17; Un. Adm: (045055) E E ARGEU AUGUSTO DE MORAES; De: 22/01/2024 a 13/12/2024

CONTRATO/SEDUC/00809/2024 DE: 31/01/2024
 Processo Nº: 1000004417615
 Contratado: (121118/14) LEIDA MIRANDA DE SOUZA; CPF: ***.733.601-**, Cargo/Função: (3476) APOIO ADM. EDUCACIONAL-ELEMENTAR; Ref:A-001; CH: 30H
 Hab.: ENSINO FUNDAMENTAL COMPLETO; Motivo: CONTRATO POR TEMPO DETERMINADO DE ACORDO COM A L.C. 600/17; Un. Adm: (010871) E E ADOLFO AUGUSTO DE MORAES; De: 22/01/2024 a 13/12/2024

CONTRATO/SEDUC/00810/2024 DE: 31/01/2024
 Processo Nº: 1000004415273
 Contratado: (122481/5) MARIA APARECIDA CAMPOS NETO; CPF: ***.746.391-**, Cargo/Função: (3476) APOIO ADM. EDUCACIONAL-ELEMENTAR; Ref:A-001; CH: 30H
 Hab.: ENSINO FUNDAMENTAL COMPLETO; Motivo: CONTRATO POR TEMPO DETERMINADO DE ACORDO COM A L.C. 600/17; Un. Adm: (140805) E E BONIFACIO SACHETTI; De: 22/01/2024 a 13/12/2024

CONTRATO/SEDUC/00811/2024 DE: 31/01/2024
 Processo Nº: 1000004416119
 Contratado: (122498/25) ELY REGINA JERONIMO DA SILVA; CPF: ***.851.501-**, Cargo/Função: (3476) APOIO ADM. EDUCACIONAL-ELEMENTAR; Ref:A-001; CH: 30H
 Hab.: ENSINO FUNDAMENTAL COMPLETO; Motivo: CONTRATO POR TEMPO DETERMINADO DE ACORDO COM A L.C. 600/17; Un. Adm: (049964) E E FRANCISCO SALDANHA NETO; De: 22/01/2024 a 13/12/2024

CONTRATO/SEDUC/00812/2024 DE: 31/01/2024
 Processo Nº: 1000004414620
 Contratado: (122614/33) MARIA MINELVINA HENRIQUE LIMA; CPF: ***.837.145-**, Cargo/Função: (3476) APOIO ADM. EDUCACIONAL-ELEMENTAR; Ref:A-001; CH: 30H
 Hab.: ENSINO FUNDAMENTAL COMPLETO; Motivo: CONTRATO POR TEMPO DETERMINADO DE ACORDO COM A L.C. 600/17; Un. Adm: (069582) E E ANDRE ANTONIO MAGGI; De: 22/01/2024 a 13/12/2024

CONTRATO/SEDUC/00813/2024 DE: 31/01/2024
 Processo Nº: 1000004423954
 Contratado: (122894/3) TEREZA CEZARIA DE FRANCA SANTANA; CPF: ***.725.218-**, Cargo/Função: (3468) TECNICO ADMINISTRATIVO EDUCACIONAL; Ref:A-001; CH: 30H
 Hab.: ENSINO MEDIO; Motivo: CONTRATO POR TEMPO DETERMINADO DE ACORDO COM A L.C. 600/17; Un. Adm: (124079) E E CANDIDO PORTINARI; De: 22/01/2024 a 13/12/2024

CONTRATO/SEDUC/00814/2024 DE: 31/01/2024
 Processo Nº: 1000004416191
 Contratado: (123052/17) ELISANE RODRIGUES SOARES; CPF: ***.089.621-**, Cargo/Função: (3476) APOIO ADM. EDUCACIONAL-ELEMENTAR; Ref:A-001; CH: 30H
 Hab.: ENSINO FUNDAMENTAL COMPLETO; Motivo: CONTRATO POR TEMPO DETERMINADO DE ACORDO COM A L.C. 600/17; Un. Adm: (015369) E E MIL TIRADENTES DR MANOEL JOSE MURTINHO; De: 22/01/2024 a 13/12/2024

CONTRATO/SEDUC/00815/2024 DE: 31/01/2024
 Processo Nº: 1000004416279
 Contratado: (128680/9) ODETE DE AMORIM PINTO; CPF: ***.974.106-**, Cargo/Função: (3476) APOIO ADM. EDUCACIONAL-ELEMENTAR; Ref:A-001; CH: 30H
 Hab.: ENSINO FUNDAMENTAL COMPLETO; Motivo: CONTRATO POR TEMPO DETERMINADO DE ACORDO COM A L.C. 600/17; Un. Adm: (045829) E E GERVASIO DOS SANTOS COSTA; De: 22/01/2024 a 13/12/2024

CONTRATO/SEDUC/00816/2024 DE: 31/01/2024
 Processo Nº: 1000004415632
 Contratado: (128774/22) LUCIRLEI DOS SANTOS; CPF: ***.594.041-**, Cargo/Função: (3476) APOIO ADM. EDUCACIONAL-ELEMENTAR; Ref:A-001; CH: 30H
 Hab.: ENSINO FUNDAMENTAL COMPLETO; Motivo: CONTRATO POR TEMPO DETERMINADO DE ACORDO COM A L.C. 600/17; Un. Adm: (015644) E E DR MARIO CORREA DA COSTA; De: 22/01/2024 a 13/12/2024

CONTRATO/SEDUC/00817/2024 DE: 31/01/2024
 Processo Nº: 1000004410069
 Contratado: (128797/19) ANTONIA LUCIA DA CONCEICAO SANTOS; CPF: ***.641.623-**, Cargo/Função: (3476) APOIO ADM. EDUCACIONAL-ELEMENTAR; Ref:A-001; CH: 30H
 Hab.: ENSINO FUNDAMENTAL COMPLETO; Motivo: CONTRATO POR TEMPO DETERMINADO DE ACORDO COM A L.C. 600/17; Un. Adm: (040320) E E MIL TIRADENTES 2 SGT PM LUCIANO J QUEIROZ; De: 22/01/2024 a 13/12/2024

CONTRATO/SEDUC/00818/2024 DE: 31/01/2024
 Processo Nº: 1000004416265
 Contratado:(133040/5) MARIA TEREZINHA
 LAHR;CPF:***.211.461-**-**;Cargo/Função:(3476) APOIO ADM.
 EDUCACIONAL-ELEMENTAR;Ref:A-001;CH: 30H
 Hab.:ENSINO FUNDAMENTAL COMPLETO;Motivo:CONTRATO POR
 TEMPO DETERMINADO DE ACORDO COM A L.C. 600/17;Un.
 Adm:(013951) E E SENADOR FILINTO MULLER;De:22/01/2024 a
 13/12/2024

CONTRATO/SEDUC/00819/2024 DE: 31/01/2024
 Processo Nº: 1000004405485
 Contratado:(135663/5) CLEONICE SOARES
 BARROS;CPF:***.680.155-**-**;Cargo/Função:(3476) APOIO ADM.
 EDUCACIONAL-ELEMENTAR;Ref:A-001;CH: 30H
 Hab.:ENSINO FUNDAMENTAL COMPLETO;Motivo:CONTRATO POR
 TEMPO DETERMINADO DE ACORDO COM A L.C. 600/17;Un.
 Adm:(091456) E E JOSE GONCALVES DOS SANTOS;De:22/01/2024 a
 13/12/2024

CONTRATO/SEDUC/00820/2024 DE: 31/01/2024
 Processo Nº: 1000004411278
 Contratado:(135736/19) ROZANE DE BRITO
 OLIVEIRA;CPF:***.637.521-**-**;Cargo/Função:(3476) APOIO ADM.
 EDUCACIONAL-ELEMENTAR;Ref:A-001;CH: 30H
 Hab.:ENSINO FUNDAMENTAL COMPLETO;Motivo:CONTRATO POR
 TEMPO DETERMINADO DE ACORDO COM A L.C. 600/17;Un.
 Adm:(013730) E E PROF ALDA GAWLINSKI SCOPEL;De:22/01/2024 a
 13/12/2024

CONTRATO/SEDUC/00821/2024 DE: 31/01/2024
 Processo Nº: 1000004423391
 Contratado:(135978/25) MARIA APARECIDA DE SOUZA
 PEREIRA;CPF:***.064.201-**-**;Cargo/Função:(3476) APOIO ADM.
 EDUCACIONAL-ELEMENTAR;Ref:A-001;CH: 30H
 Hab.:ENSINO FUNDAMENTAL COMPLETO;Motivo:CONTRATO POR
 TEMPO DETERMINADO DE ACORDO COM A L.C. 600/17;Un.
 Adm:(014893) E E MILTON DA COSTA FERREIRA;De:22/01/2024 a
 13/12/2024

CONTRATO/SEDUC/00822/2024 DE: 31/01/2024
 Processo Nº: 1000004420323
 Contratado:(137805/34) EDINETE MARIA
 DELGADO;CPF:***.356.110-**-**;Cargo/Função:(3476) APOIO ADM.
 EDUCACIONAL-ELEMENTAR;Ref:A-001;CH: 30H
 Hab.:ENSINO FUNDAMENTAL COMPLETO;Motivo:CONTRATO POR
 TEMPO DETERMINADO DE ACORDO COM A L.C. 600/17;Un.
 Adm:(012262) E E PROF HONORIO RODRIGUES
 AMORIM;De:22/01/2024 a 13/12/2024

CONTRATO/SEDUC/00823/2024 DE: 31/01/2024
 Processo Nº: 1000004426615
 Contratado:(141485/23) EUFRIDA CLARA DA
 SILVA;CPF:***.052.441-**-**;Cargo/Função:(3476) APOIO ADM.
 EDUCACIONAL-ELEMENTAR;Ref:A-001;CH: 30H
 Hab.:ENSINO FUNDAMENTAL COMPLETO;Motivo:CONTRATO POR
 TEMPO DETERMINADO DE ACORDO COM A L.C. 600/17;Un.
 Adm:(158658) E E DAURY RIVA;De:22/01/2024 a 13/12/2024

CONTRATO/SEDUC/00824/2024 DE: 31/01/2024
 Processo Nº: 1000004415377
 Contratado:(141763/18) CLEUSA WAPPLER;CPF:***.872.661-**-**;Cargo/
 Função:(3476) APOIO ADM. EDUCACIONAL-
 ELEMENTAR;Ref:A-001;CH: 30H
 Hab.:ENSINO FUNDAMENTAL COMPLETO;Motivo:CONTRATO POR
 TEMPO DETERMINADO DE ACORDO COM A L.C. 600/17;Un.
 Adm:(021083) E E DOM AQUINO CORREA;De:22/01/2024 a 13/12/2024

CONTRATO/SEDUC/00825/2024 DE: 31/01/2024
 Processo Nº: 1000004429169
 Contratado:(141847/5) LUCINEIDE NERES DE
 BRITO;CPF:***.628.151-**-**;Cargo/Função:(3476) APOIO ADM.
 EDUCACIONAL-ELEMENTAR;Ref:A-001;CH: 30H
 Hab.:ENSINO FUNDAMENTAL COMPLETO;Motivo:CONTRATO POR
 TEMPO DETERMINADO DE ACORDO COM A L.C. 600/17;Un.
 Adm:(013340) E E NOSSA SENHORA DA GLORIA;De:24/01/2024 a
 13/12/2024

CONTRATO/SEDUC/00826/2024 DE: 31/01/2024
 Processo Nº: 1000004415514
 Contratado:(142093/19) NAIR LOPES DA SILVA
 RODRIGUES;CPF:***.087.261-**-**;Cargo/Função:(3476) APOIO ADM.
 EDUCACIONAL-ELEMENTAR;Ref:A-001;CH: 30H
 Hab.:ENSINO FUNDAMENTAL COMPLETO;Motivo:CONTRATO POR
 TEMPO DETERMINADO DE ACORDO COM A L.C. 600/17;Un.
 Adm:(015008) E E SANTA ELVIRA;De:22/01/2024 a 13/12/2024

CONTRATO/SEDUC/00827/2024 DE: 31/01/2024
 Processo Nº: 1000004417115
 Contratado:(142424/19) MARIA JOSE DA CONCEICAO PACHECO
 NICOLINI;CPF:***.380.933-**-**;Cargo/Função:(3476) APOIO ADM.
 EDUCACIONAL-ELEMENTAR;Ref:A-001;CH: 30H
 Hab.:ENSINO FUNDAMENTAL COMPLETO;Motivo:CONTRATO POR
 TEMPO DETERMINADO DE ACORDO COM A L.C. 600/17;Un.
 Adm:(016357) E E IRANY JAIME FARINA;De:22/01/2024 a 13/12/2024

CONTRATO/SEDUC/00828/2024 DE: 31/01/2024
 Processo Nº: 1000004418418
 Contratado:(143026/20) LONI GRUTZMANN DE
 SOUZA;CPF:***.008.400-**-**;Cargo/Função:(3476) APOIO ADM.
 EDUCACIONAL-ELEMENTAR;Ref:A-001;CH: 30H
 Hab.:ENSINO FUNDAMENTAL COMPLETO;Motivo:CONTRATO POR
 TEMPO DETERMINADO DE ACORDO COM A L.C. 600/17;Un.
 Adm:(145769) E E FRANCISCA BARROS DE
 CARVALHO;De:22/01/2024 a 13/12/2024

CONTRATO/SEDUC/00829/2024 DE: 31/01/2024
 Processo Nº: 1000004420749
 Contratado:(143546/16) JOVANIRA DE
 ALMEIDA;CPF:***.791.58-**-**;Cargo/Função:(3476) APOIO ADM.
 EDUCACIONAL-ELEMENTAR;Ref:A-001;CH: 30H
 Hab.:ENSINO FUNDAMENTAL COMPLETO;Motivo:CONTRATO POR
 TEMPO DETERMINADO DE ACORDO COM A L.C. 600/17;Un.
 Adm:(145696) E E VIRGILIO CORREA FILHO;De:22/01/2024 a
 13/12/2024

CONTRATO/SEDUC/00830/2024 DE: 31/01/2024
 Processo Nº: 1000004418833
 Contratado:(201234/5) ROSELAINE
 BERNARDES;CPF:***.453.501-**-**;Cargo/Função:(3476) APOIO ADM.
 EDUCACIONAL-ELEMENTAR;Ref:A-001;CH: 30H
 Hab.:ENSINO FUNDAMENTAL COMPLETO;Motivo:CONTRATO POR
 TEMPO DETERMINADO DE ACORDO COM A L.C. 600/17;Un.
 Adm:(013285) E E SAO VICENTE DE PAULA;De:22/01/2024 a
 13/12/2024

CONTRATO/SEDUC/00831/2024 DE: 31/01/2024
 Processo Nº: 1000004413980
 Contratado:(201254/5) SEVERINA FILHA
 BATISTA;CPF:***.429.110-**-**;Cargo/Função:(3476) APOIO ADM.
 EDUCACIONAL-ELEMENTAR;Ref:A-001;CH: 30H
 Hab.:ENSINO FUNDAMENTAL COMPLETO;Motivo:CONTRATO POR
 TEMPO DETERMINADO DE ACORDO COM A L.C. 600/17;Un.
 Adm:(015962) E E JONAS LOPES DA SILVA;De:22/01/2024 a
 13/12/2024

CONTRATO/SEDUC/00832/2024 DE: 31/01/2024
 Processo Nº: 1000004417967
 Contratado:(201264/12) MARIA DA PENHA DA
 SILVA;CPF:***.836.510-**-**;Cargo/Função:(3476) APOIO ADM.
 EDUCACIONAL-ELEMENTAR;Ref:A-001;CH: 30H
 Hab.:ENSINO FUNDAMENTAL COMPLETO;Motivo:CONTRATO POR
 TEMPO DETERMINADO DE ACORDO COM A L.C. 600/17;Un.
 Adm:(145734) E E MARIA MIRANDA ARAUJO;De:22/01/2024 a
 13/12/2024

CONTRATO/SEDUC/00833/2024 DE: 31/01/2024
 Processo Nº: 1000004415228
 Contratado:(201356/20) JOAQUINA APARECIDA GOMES DE
 OLIVEIRA;CPF:***.093.001-**-**;Cargo/Função:(3476) APOIO ADM.
 EDUCACIONAL-ELEMENTAR;Ref:A-001;CH: 30H
 Hab.:ENSINO FUNDAMENTAL COMPLETO;Motivo:CONTRATO POR
 TEMPO DETERMINADO DE ACORDO COM A L.C. 600/17;Un.
 Adm:(013455) E E PALMITAL;De:22/01/2024 a 13/12/2024

CONTRATO/SEDUC/00834/2024 DE: 31/01/2024
 Processo Nº: 1000004417934
 Contratado:(204881/17) SILVANDETE MARTINS;CPF:***.994.231-**-**;Cargo/Função:(3476) APOIO ADM. EDUCACIONAL-ELEMENTAR;Ref:A-001;CH: 30H
 Hab.:ENSINO FUNDAMENTAL COMPLETO;Motivo:CONTRATO POR TEMPO DETERMINADO DE ACORDO COM A L.C. 600/17;Un.
 Adm:(049883) E E MIL DOM PEDRO II ANDRE A MAGGI;De:22/01/2024 a 13/12/2024

CONTRATO/SEDUC/00835/2024 DE: 31/01/2024
 Processo Nº: 1000004418020
 Contratado:(206403/9) ADRIANA PIRES DE CAMARGO DIAS;CPF:***.657.219-**-**;Cargo/Função:(3476) APOIO ADM. EDUCACIONAL-ELEMENTAR;Ref:A-001;CH: 30H
 Hab.:ENSINO FUNDAMENTAL COMPLETO;Motivo:CONTRATO POR TEMPO DETERMINADO DE ACORDO COM A L.C. 600/17;Un.
 Adm:(012866) E E INOCENCIA RACHID JAUDY;De:22/01/2024 a 13/12/2024

CONTRATO/SEDUC/00836/2024 DE: 31/01/2024
 Processo Nº: 1000004429112
 Contratado:(209452/21) MARIA APARECIDA FERREIRA DE SOUZA;CPF:***.557.409-**-**;Cargo/Função:(3476) APOIO ADM. EDUCACIONAL-ELEMENTAR;Ref:A-001;CH: 30H
 Hab.:ENSINO FUNDAMENTAL COMPLETO;Motivo:CONTRATO POR TEMPO DETERMINADO DE ACORDO COM A L.C. 600/17;Un.
 Adm:(091448) E E PROF EDELI MANTOVANI;De:24/01/2024 a 13/12/2024

CONTRATO/SEDUC/00837/2024 DE: 31/01/2024
 Processo Nº: 1000004415446
 Contratado:(209765/10) ANGELA PEREIRA DE SOUZA;CPF:***.474.991-**-**;Cargo/Função:(3476) APOIO ADM. EDUCACIONAL-ELEMENTAR;Ref:A-001;CH: 30H
 Hab.:ENSINO FUNDAMENTAL COMPLETO;Motivo:CONTRATO POR TEMPO DETERMINADO DE ACORDO COM A L.C. 600/17;Un.
 Adm:(012688) E E ANTONIO JOAO RIBEIRO;De:22/01/2024 a 13/12/2024

CONTRATO/SEDUC/00838/2024 DE: 31/01/2024
 Processo Nº: 1000004414241
 Contratado:(209792/14) MARIALICE PEREIRA DE OLIVEIRA;CPF:***.396.341-**-**;Cargo/Função:(3476) APOIO ADM. EDUCACIONAL-ELEMENTAR;Ref:A-001;CH: 30H
 Hab.:ENSINO FUNDAMENTAL COMPLETO;Motivo:CONTRATO POR TEMPO DETERMINADO DE ACORDO COM A L.C. 600/17;Un.
 Adm:(011070) E E DOMINGOS APARECIDO DOS SANTOS;De:22/01/2024 a 13/12/2024

CONTRATO/SEDUC/00839/2024 DE: 31/01/2024
 Processo Nº: 1000004416054
 Contratado:(210531/23) DALVA RODRIGUES NASCIMENTO;CPF:***.707.861-**-**;Cargo/Função:(3476) APOIO ADM. EDUCACIONAL-ELEMENTAR;Ref:A-001;CH: 30H
 Hab.:ENSINO FUNDAMENTAL COMPLETO;Motivo:CONTRATO POR TEMPO DETERMINADO DE ACORDO COM A L.C. 600/17;Un.
 Adm:(015075) E E ARLINDO ESTILAC LEAL;De:22/01/2024 a 13/12/2024

CONTRATO/SEDUC/00840/2024 DE: 31/01/2024
 Processo Nº: 1000004416361
 Contratado:(211173/20) ELEN DOS SANTOS DE AMORIM;CPF:***.966.413-**-**;Cargo/Função:(3476) APOIO ADM. EDUCACIONAL-ELEMENTAR;Ref:A-001;CH: 30H
 Hab.:ENSINO FUNDAMENTAL COMPLETO;Motivo:CONTRATO POR TEMPO DETERMINADO DE ACORDO COM A L.C. 600/17;Un.
 Adm:(015652) E E VINICIUS DE MORAES;De:22/01/2024 a 13/12/2024

CONTRATO/SEDUC/00841/2024 DE: 31/01/2024
 Processo Nº: 1000004413906
 Contratado:(211325/19) CLARICE DA SILVA HARTHCOPI;CPF:***.316.231-**-**;Cargo/Função:(3476) APOIO ADM. EDUCACIONAL-ELEMENTAR;Ref:A-001;CH: 30H
 Hab.:ENSINO FUNDAMENTAL COMPLETO;Motivo:CONTRATO POR TEMPO DETERMINADO DE ACORDO COM A L.C. 600/17;Un.
 Adm:(011126) E E JOAQUIM NUNES ROCHA;De:22/01/2024 a 13/12/2024

CONTRATO/SEDUC/00842/2024 DE: 31/01/2024
 Processo Nº: 1000004427164
 Contratado:(211326/19) OLINDA ANTONIA MIRANDA;CPF:***.950.101-**-**;Cargo/Função:(3476) APOIO ADM. EDUCACIONAL-ELEMENTAR;Ref:A-001;CH: 30H
 Hab.:ENSINO FUNDAMENTAL COMPLETO;Motivo:CONTRATO POR TEMPO DETERMINADO DE ACORDO COM A L.C. 600/17;Un.
 Adm:(192139) E E PROF STELA MARIS VALERIANO DA SILVA;De:22/01/2024 a 13/12/2024

CONTRATO/SEDUC/00843/2024 DE: 31/01/2024
 Processo Nº: 1000004410587
 Contratado:(211423/18) ROSILDA CLAUDIA DE MACEDO;CPF:***.524.171-**-**;Cargo/Função:(3476) APOIO ADM. EDUCACIONAL-ELEMENTAR;Ref:A-001;CH: 30H
 Hab.:ENSINO FUNDAMENTAL COMPLETO;Motivo:CONTRATO POR TEMPO DETERMINADO DE ACORDO COM A L.C. 600/17;Un.
 Adm:(014796) E E MARIA QUITERIA;De:22/01/2024 a 13/12/2024

CONTRATO/SEDUC/00844/2024 DE: 31/01/2024
 Processo Nº: 1000004415818
 Contratado:(211494/20) ANTONIA MARIA TEIXEIRA DARIO;CPF:***.136.081-**-**;Cargo/Função:(3476) APOIO ADM. EDUCACIONAL-ELEMENTAR;Ref:A-001;CH: 30H
 Hab.:ENSINO FUNDAMENTAL COMPLETO;Motivo:CONTRATO POR TEMPO DETERMINADO DE ACORDO COM A L.C. 600/17;Un.
 Adm:(163554) E E RUI BARBOSA;De:22/01/2024 a 13/12/2024

CONTRATO/SEDUC/00845/2024 DE: 31/01/2024
 Processo Nº: 1000004420321
 Contratado:(211845/17) MARIA APARECIDA PEREIRA DA SILVA;CPF:***.049.051-**-**;Cargo/Função:(3476) APOIO ADM. EDUCACIONAL-ELEMENTAR;Ref:A-001;CH: 30H
 Hab.:ENSINO FUNDAMENTAL COMPLETO;Motivo:CONTRATO POR TEMPO DETERMINADO DE ACORDO COM A L.C. 600/17;Un.
 Adm:(013633) E E PRESIDENTE DUTRA;De:22/01/2024 a 13/12/2024

CONTRATO/SEDUC/00846/2024 DE: 31/01/2024
 Processo Nº: 1000004415441
 Contratado:(212397/14) JOSELINA MARTINS DE SANTANA SILVA;CPF:***.983.581-**-**;Cargo/Função:(3476) APOIO ADM. EDUCACIONAL-ELEMENTAR;Ref:A-001;CH: 30H
 Hab.:ENSINO FUNDAMENTAL COMPLETO;Motivo:CONTRATO POR TEMPO DETERMINADO DE ACORDO COM A L.C. 600/17;Un.
 Adm:(097012) E E JOSE APARECIDO RIBEIRO;De:22/01/2024 a 13/12/2024

CONTRATO/SEDUC/00847/2024 DE: 31/01/2024
 Processo Nº: 1000004420439
 Contratado:(212525/9) MARCIA CRISTINA PEDROSO;CPF:***.469.311-**-**;Cargo/Função:(3476) APOIO ADM. EDUCACIONAL-ELEMENTAR;Ref:A-001;CH: 30H
 Hab.:ENSINO FUNDAMENTAL COMPLETO;Motivo:CONTRATO POR TEMPO DETERMINADO DE ACORDO COM A L.C. 600/17;Un.
 Adm:(148091) E E JARDIM UNIVERSITARIO;De:22/01/2024 a 13/12/2024

CONTRATO/SEDUC/00848/2024 DE: 31/01/2024
 Processo Nº: 1000004418732
 Contratado:(212944/27) CLEIDE MARA CUNHA ZAMARO;CPF:***.197.591-**-**;Cargo/Função:(3476) APOIO ADM. EDUCACIONAL-ELEMENTAR;Ref:A-001;CH: 30H
 Hab.:ENSINO FUNDAMENTAL COMPLETO;Motivo:CONTRATO POR TEMPO DETERMINADO DE ACORDO COM A L.C. 600/17;Un.
 Adm:(016519) E E 13 DE MAIO;De:22/01/2024 a 13/12/2024

CONTRATO/SEDUC/00849/2024 DE: 31/01/2024
 Processo Nº: 1000004411036
 Contratado:(213224/21) OLINDA DE SOUSA SILVA;CPF:***.224.301-**-**;Cargo/Função:(3476) APOIO ADM. EDUCACIONAL-ELEMENTAR;Ref:A-001;CH: 30H
 Hab.:ENSINO FUNDAMENTAL COMPLETO;Motivo:CONTRATO POR TEMPO DETERMINADO DE ACORDO COM A L.C. 600/17;Un.
 Adm:(013641) E E POXOREO;De:22/01/2024 a 13/12/2024

CONTRATO/SEDUC/00850/2024 DE: 31/01/2024
 Processo Nº: 1000004430777
 Contratado:(213279/8) MANUELLE DE CASSIA SILVA ROCHA;CPF:***.648.215-**-**;Cargo/Função:(6027) ANALISTA DESENV ECON SOCIAL L 10050;Ref:A-001;CH: 40H
 Hab.:TECNOLOGIA EM GESTÃO PÚBLICA;Motivo:Un. Adm:(179981) COORD FINANCEIRA;De:23/01/2024 a 31/12/2024

CONTRATO/SEDUC/00851/2024 DE: 31/01/2024
 Processo Nº: 1000004420849
 Contratado:(213585/20) RUTILENE COUTINHO DA SILVA DO CARMO;CPF:***.208.614-**-**;;Cargo/Função:(3476) APOIO ADM. EDUCACIONAL-ELEMENTAR;Ref:A-001;CH: 30H
 Hab.:ENSINO FUNDAMENTAL COMPLETO;Motivo:CONTRATO POR TEMPO DETERMINADO DE ACORDO COM A L.C. 600/17;Un. Adm:(124044) E E PORTAL DA AMAZONIA;De:22/01/2024 a 13/12/2024

CONTRATO/SEDUC/00852/2024 DE: 31/01/2024
 Processo Nº: 1000004405521
 Contratado:(215641/11) LUCIENE CHAGAS ALVES;CPF:***.503.091-**-**;;Cargo/Função:(3476) APOIO ADM. EDUCACIONAL-ELEMENTAR;Ref:A-001;CH: 30H
 Hab.:ENSINO FUNDAMENTAL COMPLETO;Motivo:CONTRATO POR TEMPO DETERMINADO DE ACORDO COM A L.C. 600/17;Un. Adm:(212482) E E DES INT DA ED BAS CREUSLHI DE SOUZ RAMOS;De:22/01/2024 a 13/12/2024

CONTRATO/SEDUC/00853/2024 DE: 31/01/2024
 Processo Nº: 1000004417407
 Contratado:(215842/19) EDNA VALNICE RAIMUNDO;CPF:***.293.109-**-**;;Cargo/Função:(3476) APOIO ADM. EDUCACIONAL-ELEMENTAR;Ref:A-001;CH: 30H
 Hab.:ENSINO FUNDAMENTAL COMPLETO;Motivo:CONTRATO POR TEMPO DETERMINADO DE ACORDO COM A L.C. 600/17;Un. Adm:(016136) E E WALDEMON MORAES COELHO;De:22/01/2024 a 13/12/2024

CONTRATO/SEDUC/00854/2024 DE: 31/01/2024
 Processo Nº: 1000004417850
 Contratado:(216466/19) MARIA APARECIDA REIS;CPF:***.804.049-**-**;;Cargo/Função:(3476) APOIO ADM. EDUCACIONAL-ELEMENTAR;Ref:A-001;CH: 30H
 Hab.:ENSINO FUNDAMENTAL COMPLETO;Motivo:CONTRATO POR TEMPO DETERMINADO DE ACORDO COM A L.C. 600/17;Un. Adm:(013340) E E NOSSA SENHORA DA GLORIA;De:22/01/2024 a 13/12/2024

CONTRATO/SEDUC/00855/2024 DE: 31/01/2024
 Processo Nº: 1000004418324
 Contratado:(216892/22) LENY MARIA DE SOUZA;CPF:***.764.621-**-**;;Cargo/Função:(3468) TECNICO ADMINISTRATIVO EDUCACIONAL;Ref:A-001;CH: 30H
 Hab.:ENSINO MEDIO;Motivo:CONTRATO POR TEMPO DETERMINADO DE ACORDO COM A L.C. 600/17;Un. Adm:(016055) E E MADRE TARCILA;De:22/01/2024 a 13/12/2024

CONTRATO/SEDUC/00856/2024 DE: 31/01/2024
 Processo Nº: 1000004409596
 Contratado:(217059/19) ODETE MARCOS DE ARRUDA;CPF:***.458.051-**-**;;Cargo/Função:(3476) APOIO ADM. EDUCACIONAL-ELEMENTAR;Ref:A-001;CH: 30H
 Hab.:ENSINO FUNDAMENTAL COMPLETO;Motivo:CONTRATO POR TEMPO DETERMINADO DE ACORDO COM A L.C. 600/17;Un. Adm:(015008) E E SANTA ELVIRA;De:22/01/2024 a 13/12/2024

CONTRATO/SEDUC/00857/2024 DE: 31/01/2024
 Processo Nº: 1000004428656
 Contratado:(217297/15) DIANE SILVA DANELICHEN PEDROSO;CPF:***.456.211-**-**;;Cargo/Função:(6027) ANALISTA DESENV ECON SOCIAL L 10050;Ref:A-001;CH: 40H
 Hab.:BACHARELADO EM ADMINISTRAÇÃO;Motivo:;Un. Adm:(199699) SUPERINT DE FINANÇAS;De:02/01/2024 a 31/12/2024

CONTRATO/SEDUC/00858/2024 DE: 31/01/2024
 Processo Nº: 1000004405487
 Contratado:(217496/18) ELISANGELA RODRIGUES DA SILVA;CPF:***.075.712-**-**;;Cargo/Função:(3476) APOIO ADM. EDUCACIONAL-ELEMENTAR;Ref:A-001;CH: 30H
 Hab.:ENSINO FUNDAMENTAL COMPLETO;Motivo:CONTRATO POR TEMPO DETERMINADO DE ACORDO COM A L.C. 600/17;Un. Adm:(091456) E E JOSE GONCALVES DOS SANTOS;De:22/01/2024 a 13/12/2024

CONTRATO/SEDUC/00859/2024 DE: 31/01/2024
 Processo Nº: 1000004416130
 Contratado:(217979/12) ROSIMAR DUTRA DE ARAUJO SILVA;CPF:***.711.162-**-**;;Cargo/Função:(3468) TECNICO ADMINISTRATIVO EDUCACIONAL;Ref:A-001;CH: 30H
 Hab.:ENSINO MEDIO;Motivo:CONTRATO POR TEMPO DETERMINADO DE ACORDO COM A L.C. 600/17;Un. Adm:(106020) E E PROF ELIZABETH MARIA BASTOS;De:22/01/2024 a 13/12/2024

CONTRATO/SEDUC/00860/2024 DE: 31/01/2024
 Processo Nº: 1000004428056
 Contratado:(218555/15) CRISTIANO BORGES DE BRITO;CPF:***.171.591-**-**;;Cargo/Função:(6027) ANALISTA DESENV ECON SOCIAL L 10050;Ref:A-001;CH: 40H
 Hab.:TECNOLOGIA EM SISTEMAS DE INFORMAÇÃO;Motivo:;Un. Adm:(121789) CONS ESTADUAL DE EDUCACAO;De:02/01/2024 a 31/12/2024

CONTRATO/SEDUC/00861/2024 DE: 31/01/2024
 Processo Nº: 1000004423521
 Contratado:(219144/19) HELOISA CRISTINA BRUNCA;CPF:***.689.016-**-**;;Cargo/Função:(3468) TECNICO ADMINISTRATIVO EDUCACIONAL;Ref:A-001;CH: 30H
 Hab.:ENSINO MEDIO;Motivo:CONTRATO POR TEMPO DETERMINADO DE ACORDO COM A L.C. 600/17;Un. Adm:(015601) E E CECILIA MEIRELES;De:22/01/2024 a 13/12/2024

CONTRATO/SEDUC/00862/2024 DE: 31/01/2024
 Processo Nº: 1000004413997
 Contratado:(220648/17) NARA RUBIA DINIZ PENA PINHEIRO;CPF:***.130.108-**-**;;Cargo/Função:(3476) APOIO ADM. EDUCACIONAL-ELEMENTAR;Ref:A-001;CH: 30H
 Hab.:ENSINO FUNDAMENTAL COMPLETO;Motivo:CONTRATO POR TEMPO DETERMINADO DE ACORDO COM A L.C. 600/17;Un. Adm:(015873) E E 13 DE MAIO;De:22/01/2024 a 13/12/2024

CONTRATO/SEDUC/00863/2024 DE: 31/01/2024
 Processo Nº: 1000004414749
 Contratado:(221062/15) DERLI GONCALVES MACHADO DE MORAES;CPF:***.263.579-**-**;;Cargo/Função:(3476) APOIO ADM. EDUCACIONAL-ELEMENTAR;Ref:A-001;CH: 30H
 Hab.:ENSINO FUNDAMENTAL COMPLETO;Motivo:CONTRATO POR TEMPO DETERMINADO DE ACORDO COM A L.C. 600/17;Un. Adm:(156434) E E JOSE DOMINGOS FRAGA;De:22/01/2024 a 13/12/2024

CONTRATO/SEDUC/00864/2024 DE: 31/01/2024
 Processo Nº: 1000004428222
 Contratado:(221744/25) MIRIA BRANDAO DE ARAUJO;CPF:***.749.341-**-**;;Cargo/Função:(6027) ANALISTA DESENV ECON SOCIAL L 10050;Ref:A-001;CH: 40H
 Hab.:LICENCIATURA PLENA EM GEOGRAFIA;Motivo:;Un. Adm:(179981) COORD FINANCEIRA;De:02/01/2024 a 31/12/2024

CONTRATO/SEDUC/00865/2024 DE: 31/01/2024
 Processo Nº: 1000004422952
 Contratado:(221782/17) JUSCELINA FIGUEIREDO DA SILVA;CPF:***.311.717-**-**;;Cargo/Função:(3476) APOIO ADM. EDUCACIONAL-ELEMENTAR;Ref:A-001;CH: 30H
 Hab.:ENSINO FUNDAMENTAL COMPLETO;Motivo:CONTRATO POR TEMPO DETERMINADO DE ACORDO COM A L.C. 600/17;Un. Adm:(016136) E E WALDEMON MORAES COELHO;De:22/01/2024 a 13/12/2024

CONTRATO/SEDUC/00866/2024 DE: 31/01/2024
 Processo Nº: 1000004416276
 Contratado:(221806/15) SILVIA GLEIDE DA SILVA;CPF:***.933.159-**-**;;Cargo/Função:(3476) APOIO ADM. EDUCACIONAL-ELEMENTAR;Ref:A-001;CH: 30H
 Hab.:ENSINO FUNDAMENTAL COMPLETO;Motivo:CONTRATO POR TEMPO DETERMINADO DE ACORDO COM A L.C. 600/17;Un. Adm:(013455) E E PALMITAL;De:22/01/2024 a 13/12/2024

CONTRATO/SEDUC/00867/2024 DE: 31/01/2024
 Processo Nº: 1000004415553
 Contratado:(223074/21) HEDILENE COUTINHO;CPF:***.795.515-**-**;;Cargo/Função:(3476) APOIO ADM. EDUCACIONAL-ELEMENTAR;Ref:A-001;CH: 30H
 Hab.:ENSINO FUNDAMENTAL COMPLETO;Motivo:CONTRATO POR TEMPO DETERMINADO DE ACORDO COM A L.C. 600/17;Un. Adm:(158658) E E DAURY RIVA;De:22/01/2024 a 13/12/2024

CONTRATO/SEDUC/00868/2024 DE: 31/01/2024
 Processo Nº: 1000004414811
 Contratado:(224058/20) LEOPOLDINA SOUZA DE OLIVEIRA SANTOS;CPF:***.964.831-**-**;;Cargo/Função:(3476) APOIO ADM. EDUCACIONAL-ELEMENTAR;Ref:A-001;CH: 30H
 Hab.:ENSINO FUNDAMENTAL COMPLETO;Motivo:CONTRATO POR TEMPO DETERMINADO DE ACORDO COM A L.C. 600/17;Un. Adm:(014940) E E DOM VUNIBALDO;De:22/01/2024 a 13/12/2024

CONTRATO/SEDUC/00869/2024 DE: 31/01/2024
Processo Nº: 1000004414398
Contratado:(224248/21) MARIA DE LOURDES ROCHA DE SOUZA;CPF:***.834.801-**-Cargos/Funções:(3476) APOIO ADM. EDUCACIONAL-ELEMENTAR;Ref:A-001;CH: 30H
Hab.:ENSINO FUNDAMENTAL COMPLETO;Motivo:CONTRATO POR TEMPO DETERMINADO DE ACORDO COM A L.C. 600/17;Un.
Adm:(010871) E E ADOLFO AUGUSTO DE MORAES;De:22/01/2024 a 13/12/2024

CONTRATO/SEDUC/00870/2024 DE: 31/01/2024
Processo Nº: 1000004416434
Contratado:(224737/9) SONIA LUIZA DIAS;CPF:***.795.391-**-Cargos/Funções:(3476) APOIO ADM. EDUCACIONAL-ELEMENTAR;Ref:A-001;CH: 30H
Hab.:ENSINO FUNDAMENTAL COMPLETO;Motivo:CONTRATO POR TEMPO DETERMINADO DE ACORDO COM A L.C. 600/17;Un.
Adm:(015890) E E PATRIARCA DA INDEPENDENCIA;De:22/01/2024 a 13/12/2024

CONTRATO/SEDUC/00871/2024 DE: 31/01/2024
Processo Nº: 1000004413961
Contratado:(225082/16) SINDALVA CANTUÁRIO DA SILVA;CPF:***.754.111-**-Cargos/Funções:(3476) APOIO ADM. EDUCACIONAL-ELEMENTAR;Ref:A-001;CH: 30H
Hab.:ENSINO FUNDAMENTAL COMPLETO;Motivo:CONTRATO POR TEMPO DETERMINADO DE ACORDO COM A L.C. 600/17;Un.
Adm:(156388) E E SOL NASCENTE;De:22/01/2024 a 13/12/2024

CONTRATO/SEDUC/00872/2024 DE: 31/01/2024
Processo Nº: 1000004415784
Contratado:(226292/31) SEBASTIANA CASTURINA DE SOUZA;CPF:***.547.510-**-Cargos/Funções:(3476) APOIO ADM. EDUCACIONAL-ELEMENTAR;Ref:A-001;CH: 30H
Hab.:ENSINO FUNDAMENTAL COMPLETO;Motivo:CONTRATO POR TEMPO DETERMINADO DE ACORDO COM A L.C. 600/17;Un.
Adm:(013935) E E ACAD LAURO AUGUSTO DE BARROS;De:22/01/2024 a 13/12/2024

CONTRATO/SEDUC/00873/2024 DE: 31/01/2024
Processo Nº: 1000004416415
Contratado:(226361/14) DIOLICIA RAIMUNDO DE JESUS;CPF:***.351.07-**-Cargos/Funções:(3476) APOIO ADM. EDUCACIONAL-ELEMENTAR;Ref:A-001;CH: 30H
Hab.:ENSINO FUNDAMENTAL COMPLETO;Motivo:CONTRATO POR TEMPO DETERMINADO DE ACORDO COM A L.C. 600/17;Un.
Adm:(154040) E E ANDRE ANTONIO MAGGI;De:22/01/2024 a 13/12/2024

CONTRATO/SEDUC/00874/2024 DE: 31/01/2024
Processo Nº: 1000004417467
Contratado:(226565/18) APARECIDA ALMEIDA DE QUEIROZ;CPF:***.441.131-**-Cargos/Funções:(3476) APOIO ADM. EDUCACIONAL-ELEMENTAR;Ref:A-001;CH: 30H
Hab.:ENSINO FUNDAMENTAL COMPLETO;Motivo:CONTRATO POR TEMPO DETERMINADO DE ACORDO COM A L.C. 600/17;Un.
Adm:(038636) E E PROF MARIA ELZA FERREIRA INACIO;De:22/01/2024 a 13/12/2024

CONTRATO/SEDUC/00875/2024 DE: 31/01/2024
Processo Nº: 1000004420219
Contratado:(228461/15) LUCIA MARIA DA SILVA;CPF:***.771.513-**-Cargos/Funções:(3476) APOIO ADM. EDUCACIONAL-ELEMENTAR;Ref:A-001;CH: 30H
Hab.:ENSINO FUNDAMENTAL COMPLETO;Motivo:CONTRATO POR TEMPO DETERMINADO DE ACORDO COM A L.C. 600/17;Un.
Adm:(038598) E E IGNACIO SCHEVINSKI FILHO;De:22/01/2024 a 13/12/2024

CONTRATO/SEDUC/00876/2024 DE: 31/01/2024
Processo Nº: 1000004410152
Contratado:(228588/17) MARLENE APARECIDA DOS SANTOS VAZ;CPF:***.657.701-**-Cargos/Funções:(3476) APOIO ADM. EDUCACIONAL-ELEMENTAR;Ref:A-001;CH: 30H
Hab.:ENSINO FUNDAMENTAL COMPLETO;Motivo:CONTRATO POR TEMPO DETERMINADO DE ACORDO COM A L.C. 600/17;Un.
Adm:(010979) E E MARIA DE LIMA CADIDE;De:22/01/2024 a 13/12/2024

CONTRATO/SEDUC/00877/2024 DE: 31/01/2024
Processo Nº: 1000004413751
Contratado:(231910/15) ADINETE LEMOS DE AGUIAR;CPF:***.767.513-**-Cargos/Funções:(3476) APOIO ADM. EDUCACIONAL-ELEMENTAR;Ref:A-001;CH: 30H
Hab.:ENSINO FUNDAMENTAL COMPLETO;Motivo:CONTRATO POR TEMPO DETERMINADO DE ACORDO COM A L.C. 600/17;Un.
Adm:(010995) E E MAJ OTAVIO PITALUGA;De:22/01/2024 a 13/12/2024

CONTRATO/SEDUC/00878/2024 DE: 31/01/2024
Processo Nº: 1000004423542
Contratado:(231972/18) NAIDE DA COSTA BARROS;CPF:***.021.114-**-Cargos/Funções:(3476) APOIO ADM. EDUCACIONAL-ELEMENTAR;Ref:A-001;CH: 30H
Hab.:ENSINO FUNDAMENTAL COMPLETO;Motivo:CONTRATO POR TEMPO DETERMINADO DE ACORDO COM A L.C. 600/17;Un.
Adm:(158828) E E WALDIR BENTO DA COSTA;De:22/01/2024 a 13/12/2024

CONTRATO/SEDUC/00879/2024 DE: 31/01/2024
Processo Nº: 1000004405550
Contratado:(232027/16) MARIA LUZENILDE DOS SANTOS MORAIS;CPF:***.005.873-**-Cargos/Funções:(3476) APOIO ADM. EDUCACIONAL-ELEMENTAR;Ref:A-001;CH: 30H
Hab.:ENSINO FUNDAMENTAL COMPLETO;Motivo:CONTRATO POR TEMPO DETERMINADO DE ACORDO COM A L.C. 600/17;Un.
Adm:(158615) E E CINCO DE ABRIL;De:22/01/2024 a 13/12/2024

CONTRATO/SEDUC/00880/2024 DE: 31/01/2024
Processo Nº: 1000004423055
Contratado:(233948/14) ALEXANDRA DE TOLEDO E ALMEIDA;CPF:***.918.371-**-Cargos/Funções:(3476) APOIO ADM. EDUCACIONAL-ELEMENTAR;Ref:A-001;CH: 30H
Hab.:ENSINO FUNDAMENTAL COMPLETO;Motivo:CONTRATO POR TEMPO DETERMINADO DE ACORDO COM A L.C. 600/17;Un.
Adm:(012866) E E INOCENCIA RACHID JAUDY;De:22/01/2024 a 13/12/2024

CONTRATO/SEDUC/00881/2024 DE: 31/01/2024
Processo Nº: 1000004429999
Contratado:(234050/10) SALOMAO DE OLIVEIRA NETO;CPF:***.712.851-**-Cargos/Funções:(6027) ANALISTA DESENV ECON SOCIAL L 10050;Ref:A-001;CH: 40H
Hab.:TECNOLOGIA EM REDES DE COMPUTADORES;Motivo:Un.
Adm:(210838) UNID EXECUT E DE NEGOCIO DA GESTAO EDUCACIONAL;De:02/01/2024 a 31/12/2024

CONTRATO/SEDUC/00882/2024 DE: 31/01/2024
Processo Nº: 1000004420152
Contratado:(235058/8) SANDRA APARECIDA DA SILVA RIBEIRO;CPF:***.156.901-**-Cargos/Funções:(3476) APOIO ADM. EDUCACIONAL-ELEMENTAR;Ref:A-001;CH: 30H
Hab.:ENSINO FUNDAMENTAL COMPLETO;Motivo:CONTRATO POR TEMPO DETERMINADO DE ACORDO COM A L.C. 600/17;Un.
Adm:(192210) E E ARLETE MARIA CAPPELLARI;De:22/01/2024 a 13/12/2024

CONTRATO/SEDUC/00883/2024 DE: 31/01/2024
Processo Nº: 1000004413998
Contratado:(235467/16) ELIANA PEREIRA CORDEIRO;CPF:***.322.431-**-Cargos/Funções:(3476) APOIO ADM. EDUCACIONAL-ELEMENTAR;Ref:A-001;CH: 30H
Hab.:ENSINO FUNDAMENTAL COMPLETO;Motivo:CONTRATO POR TEMPO DETERMINADO DE ACORDO COM A L.C. 600/17;Un.
Adm:(194921) EE MIL TIRADENTES CB PM JOSE MARTINS DE MOURA;De:22/01/2024 a 13/12/2024

CONTRATO/SEDUC/00884/2024 DE: 31/01/2024
Processo Nº: 1000004405883
Contratado:(235618/16) MARIA ELDIENE BATISTA NUNES VIEIRA;CPF:***.971.521-**-Cargos/Funções:(3476) APOIO ADM. EDUCACIONAL-ELEMENTAR;Ref:A-001;CH: 30H
Hab.:ENSINO FUNDAMENTAL COMPLETO;Motivo:CONTRATO POR TEMPO DETERMINADO DE ACORDO COM A L.C. 600/17;Un.
Adm:(159700) E E ANTONIO ALVES DIAS;De:22/01/2024 a 13/12/2024

CONTRATO/SEDUC/00885/2024 DE: 31/01/2024
 Processo Nº: 1000004418885
 Contratado:(236279/15) JAQUELINE FLORIANA LOBO DOS SANTOS;CPF:***.419.101-**-**;;Cargo/Função:(3476) APOIO ADM. EDUCACIONAL-ELEMENTAR;Ref:A-001;CH: 30H
 Hab.:ENSINO FUNDAMENTAL COMPLETO;Motivo:CONTRATO POR TEMPO DETERMINADO DE ACORDO COM A L.C. 600/17;Un. Adm:(010863) E E LUCAS PACHECO DE CAMARGO;De:22/01/2024 a 13/12/2024

CONTRATO/SEDUC/00886/2024 DE: 31/01/2024
 Processo Nº: 1000004417410
 Contratado:(237139/19) NALVA DO PRADO COSTA NOGUEIRA;CPF:***.877.989-**-**;;Cargo/Função:(3476) APOIO ADM. EDUCACIONAL-ELEMENTAR;Ref:A-001;CH: 30H
 Hab.:ENSINO FUNDAMENTAL COMPLETO;Motivo:CONTRATO POR TEMPO DETERMINADO DE ACORDO COM A L.C. 600/17;Un. Adm:(016136) E E WALDEMON MORAES COELHO;De:22/01/2024 a 13/12/2024

CONTRATO/SEDUC/00887/2024 DE: 31/01/2024
 Processo Nº: 1000004414481
 Contratado:(237241/30) GILBERTO CLAUDINO DE OLIVEIRA;CPF:***.171.581-**-**;;Cargo/Função:(3476) APOIO ADM. EDUCACIONAL-ELEMENTAR;Ref:A-001;CH: 30H
 Hab.:ENSINO FUNDAMENTAL COMPLETO;Motivo:CONTRATO POR TEMPO DETERMINADO DE ACORDO COM A L.C. 600/17;Un. Adm:(148091) E E JARDIM UNIVERSITARIO;De:22/01/2024 a 13/12/2024

CONTRATO/SEDUC/00888/2024 DE: 31/01/2024
 Processo Nº: 1000004415797
 Contratado:(238548/18) MARIA APARECIDA DOS SANTOS;CPF:***.059.811-**-**;;Cargo/Função:(3476) APOIO ADM. EDUCACIONAL-ELEMENTAR;Ref:A-001;CH: 30H
 Hab.:ENSINO FUNDAMENTAL COMPLETO;Motivo:CONTRATO POR TEMPO DETERMINADO DE ACORDO COM A L.C. 600/17;Un. Adm:(163651) E E DECIO LUIZ FURIGO;De:22/01/2024 a 13/12/2024

CONTRATO/SEDUC/00889/2024 DE: 31/01/2024
 Processo Nº: 1000004415870
 Contratado:(238786/16) LUCI APARECIDA CORDEIRO;CPF:***.411.82-**-**;;Cargo/Função:(3476) APOIO ADM. EDUCACIONAL-ELEMENTAR;Ref:A-001;CH: 30H
 Hab.:ENSINO FUNDAMENTAL COMPLETO;Motivo:CONTRATO POR TEMPO DETERMINADO DE ACORDO COM A L.C. 600/17;Un. Adm:(173550) E E CAMPO VILA UNIAO;De:22/01/2024 a 13/12/2024

CONTRATO/SEDUC/00890/2024 DE: 31/01/2024
 Processo Nº: 1000004415394
 Contratado:(238968/14) SIMONE DIVINA ALVES BENEDITO;CPF:***.080.051-**-**;;Cargo/Função:(3476) APOIO ADM. EDUCACIONAL-ELEMENTAR;Ref:A-001;CH: 30H
 Hab.:ENSINO FUNDAMENTAL COMPLETO;Motivo:CONTRATO POR TEMPO DETERMINADO DE ACORDO COM A L.C. 600/17;Un. Adm:(071773) E E PE ARLINDO IGNACIO DE OLIVEIRA;De:22/01/2024 a 13/12/2024

CONTRATO/SEDUC/00891/2024 DE: 31/01/2024
 Processo Nº: 1000004422879
 Contratado:(239034/14) FRANCINETE SILVA DOS SANTOS;CPF:***.606.614-**-**;;Cargo/Função:(3476) APOIO ADM. EDUCACIONAL-ELEMENTAR;Ref:A-001;CH: 30H
 Hab.:ENSINO FUNDAMENTAL COMPLETO;Motivo:CONTRATO POR TEMPO DETERMINADO DE ACORDO COM A L.C. 600/17;Un. Adm:(012726) E E DOM FRANCISCO DE AQUINO CORREA;De:22/01/2024 a 13/12/2024

CONTRATO/SEDUC/00892/2024 DE: 31/01/2024
 Processo Nº: 1000004406909
 Contratado:(239090/20) MARIA APARECIDA PEREIRA DA SILVA;CPF:***.720.115-**-**;;Cargo/Função:(3476) APOIO ADM. EDUCACIONAL-ELEMENTAR;Ref:A-001;CH: 30H
 Hab.:ENSINO FUNDAMENTAL COMPLETO;Motivo:CONTRATO POR TEMPO DETERMINADO DE ACORDO COM A L.C. 600/17;Un. Adm:(014214) E E 13 DE MAIO;De:22/01/2024 a 13/12/2024

CONTRATO/SEDUC/00893/2024 DE: 31/01/2024
 Processo Nº: 1000004416212
 Contratado:(239383/15) EVA APARECIDA DA SILVA;CPF:***.161.691-**-**;;Cargo/Função:(3476) APOIO ADM. EDUCACIONAL-ELEMENTAR;Ref:A-001;CH: 30H
 Hab.:ENSINO FUNDAMENTAL COMPLETO;Motivo:CONTRATO POR TEMPO DETERMINADO DE ACORDO COM A L.C. 600/17;Un. Adm:(011002) E E PINDORAMA;De:22/01/2024 a 13/12/2024

CONTRATO/SEDUC/00894/2024 DE: 31/01/2024
 Processo Nº: 1000004426775
 Contratado:(239742/20) ERLINE CANDIDA DE ANDRADE DE ALMEIDA;CPF:***.969.210-**-**;;Cargo/Função:(3476) APOIO ADM. EDUCACIONAL-ELEMENTAR;Ref:A-001;CH: 30H
 Hab.:ENSINO FUNDAMENTAL COMPLETO;Motivo:CONTRATO POR TEMPO DETERMINADO DE ACORDO COM A L.C. 600/17;Un. Adm:(014796) E E MARIA QUITERIA;De:22/01/2024 a 13/12/2024

CONTRATO/SEDUC/00895/2024 DE: 31/01/2024
 Processo Nº: 1000004430699
 Contratado:(239783/14) LEIDIANE POQUIVQUE AGUILERA;CPF:***.349.117-**-**;;Cargo/Função:(3468) TECNICO ADMINISTRATIVO EDUCACIONAL;Ref:A-001;CH: 30H
 Hab.:LICENCIATURA PLENA EM HISTÓRIA;Motivo:CONTRATO POR TEMPO DETERMINADO DE ACORDO COM A L.C. 600/17;Un. Adm:(176460) E E 11 DE AGOSTO;De:22/01/2024 a 13/12/2024

CONTRATO/SEDUC/00896/2024 DE: 31/01/2024
 Processo Nº: 1000004413450
 Contratado:(239877/14) ANA PAULA FERREIRA BARBOSA DUTRA;CPF:***.235.115-**-**;;Cargo/Função:(3476) APOIO ADM. EDUCACIONAL-ELEMENTAR;Ref:A-001;CH: 30H
 Hab.:ENSINO FUNDAMENTAL COMPLETO;Motivo:CONTRATO POR TEMPO DETERMINADO DE ACORDO COM A L.C. 600/17;Un. Adm:(176451) E E MARECHAL CANDIDO RONDON;De:22/01/2024 a 13/12/2024

CONTRATO/SEDUC/00897/2024 DE: 31/01/2024
 Processo Nº: 1000004410391
 Contratado:(240768/11) SILVANI ALVES DE OLIVEIRA TEIXEIRA;CPF:***.763.301-**-**;;Cargo/Função:(3476) APOIO ADM. EDUCACIONAL-ELEMENTAR;Ref:A-001;CH: 30H
 Hab.:ENSINO FUNDAMENTAL COMPLETO;Motivo:CONTRATO POR TEMPO DETERMINADO DE ACORDO COM A L.C. 600/17;Un. Adm:(014419) E E PROF JULIETA XAVIER BORGES;De:22/01/2024 a 13/12/2024

CONTRATO/SEDUC/00898/2024 DE: 31/01/2024
 Processo Nº: 1000004414668
 Contratado:(240776/9) SIMONE APARECIDA DA ROSA AQUINO;CPF:***.047.001-**-**;;Cargo/Função:(3468) TECNICO ADMINISTRATIVO EDUCACIONAL;Ref:A-001;CH: 30H
 Hab.:ENSINO MEDIO;Motivo:CONTRATO POR TEMPO DETERMINADO DE ACORDO COM A L.C. 600/17;Un. Adm:(013366) E E NOSSA SENHORA APARECIDA;De:22/01/2024 a 13/12/2024

CONTRATO/SEDUC/00899/2024 DE: 31/01/2024
 Processo Nº: 1000004415636
 Contratado:(241529/11) VIVIANE DA CRUZ HONORATO ALMEIDA;CPF:***.143.937-**-**;;Cargo/Função:(3476) APOIO ADM. EDUCACIONAL-ELEMENTAR;Ref:A-001;CH: 30H
 Hab.:ENSINO FUNDAMENTAL COMPLETO;Motivo:CONTRATO POR TEMPO DETERMINADO DE ACORDO COM A L.C. 600/17;Un. Adm:(119237) E E ANDRE ANTONIO MAGGI;De:22/01/2024 a 13/12/2024

CONTRATO/SEDUC/00900/2024 DE: 31/01/2024
 Processo Nº: 1000004431649
 Contratado:(242922/16) JUCILENE LAZZAROTTO;CPF:***.025.212-**-**;;Cargo/Função:(3476) APOIO ADM. EDUCACIONAL-ELEMENTAR;Ref:A-001;CH: 30H
 Hab.:ENSINO FUNDAMENTAL COMPLETO;Motivo:CONTRATO POR TEMPO DETERMINADO DE ACORDO COM A L.C. 600/17;Un. Adm:(157244) E E SIDNEY CESAR FUHR;De:29/01/2024 a 13/12/2024

CONTRATO/SEDUC/00901/2024 DE: 31/01/2024
 Processo Nº: 1000004423851
 Contratado:(243674/5) DAYSE STEFFANI DA SILVA;CPF:***.866.410-**-**;;Cargo/Função:(3476) APOIO ADM. EDUCACIONAL-ELEMENTAR;Ref:A-001;CH: 30H
 Hab.:ENSINO FUNDAMENTAL COMPLETO;Motivo:CONTRATO POR TEMPO DETERMINADO DE ACORDO COM A L.C. 600/17;Un. Adm:(010960) E E JOSE RODRIGUES DOS SANTOS;De:22/01/2024 a 13/12/2024

CONTRATO/SEDUC/00902/2024 DE: 31/01/2024
 Processo Nº: 1000004429491
 Contratado:(243998/40) PAULA CLEANE LEMES
 GOMES;CPF:***.098.717-**-**;Cargo/Função:(3468) TECNICO
 ADMINISTRATIVO EDUCACIONAL;Ref:A-001;CH: 30H
 Hab.:LICENCIATURA PLENA EM PEDAGOGIA;Motivo:GESTANTE;Un.
 Adm:(014729) E E SAO FRANCISCO DE ASSIS;De:22/01/2024 a
 13/12/2024

CONTRATO/SEDUC/00903/2024 DE: 31/01/2024
 Processo Nº: 1000004409385
 Contratado:(244757/15) JANETE PEREIRA DA
 SILVA;CPF:***.690.271-**-**;Cargo/Função:(3476) APOIO ADM.
 EDUCACIONAL-ELEMENTAR;Ref:A-001;CH: 30H
 Hab.:ENSINO FUNDAMENTAL COMPLETO;Motivo:CONTRATO POR
 TEMPO DETERMINADO DE ACORDO COM A L.C. 600/17;Un.
 Adm:(158623) E E ANTONIA LEO DOS SANTOS;De:22/01/2024 a
 13/12/2024

CONTRATO/SEDUC/00904/2024 DE: 31/01/2024
 Processo Nº: 1000004422426
 Contratado:(244881/12) MARIANY DA
 COSTA;CPF:***.856.419-**-**;Cargo/Função:(3476) APOIO ADM.
 EDUCACIONAL-ELEMENTAR;Ref:A-001;CH: 30H
 Hab.:ENSINO FUNDAMENTAL COMPLETO;Motivo:CONTRATO POR
 TEMPO DETERMINADO DE ACORDO COM A L.C. 600/17;Un.
 Adm:(045101) E E MAXIMIANA DO NASCIMENTO;De:22/01/2024 a
 13/12/2024

CONTRATO/SEDUC/00905/2024 DE: 31/01/2024
 Processo Nº: 1000004409328
 Contratado:(244947/21) CLEBER ROBERTO DOS
 SANTOS;CPF:***.538.991-**-**;Cargo/Função:(3468) TECNICO
 ADMINISTRATIVO EDUCACIONAL;Ref:A-001;CH: 30H
 Hab.:ENSINO MEDIO;Motivo:CONTRATO POR TEMPO
 DETERMINADO DE ACORDO COM A L.C. 600/17;Un. Adm:(016136) E
 E WALDEMON MORAES COELHO;De:22/01/2024 a 13/12/2024

CONTRATO/SEDUC/00906/2024 DE: 31/01/2024
 Processo Nº: 1000004416139
 Contratado:(245120/14) SILVIA HELENA DA SILVA
 FRANCISCO;CPF:***.923.401-**-**;Cargo/Função:(3476) APOIO ADM.
 EDUCACIONAL-ELEMENTAR;Ref:A-001;CH: 30H
 Hab.:ENSINO FUNDAMENTAL COMPLETO;Motivo:CONTRATO POR
 TEMPO DETERMINADO DE ACORDO COM A L.C. 600/17;Un.
 Adm:(196495) E E PROFESSORA NORMA LUCIA
 NUNES;De:22/01/2024 a 13/12/2024

CONTRATO/SEDUC/00907/2024 DE: 31/01/2024
 Processo Nº: 1000004413518
 Contratado:(245388/16) MARLENE MARIA FREY
 SCHNEIDER;CPF:***.509.092-**-**;Cargo/Função:(3476) APOIO ADM.
 EDUCACIONAL-ELEMENTAR;Ref:A-001;CH: 30H
 Hab.:ENSINO FUNDAMENTAL COMPLETO;Motivo:CONTRATO POR
 TEMPO DETERMINADO DE ACORDO COM A L.C. 600/17;Un.
 Adm:(013358) E E NOSSA SENHORA DO PERPETUO
 SOCORRO;De:22/01/2024 a 13/12/2024

CONTRATO/SEDUC/00908/2024 DE: 31/01/2024
 Processo Nº: 1000004423873
 Contratado:(245631/18) CARMEN PEDROZA DE
 ANUNCIACAO;CPF:***.476.241-**-**;Cargo/Função:(3476) APOIO ADM.
 EDUCACIONAL-ELEMENTAR;Ref:A-001;CH: 30H
 Hab.:ENSINO FUNDAMENTAL COMPLETO;Motivo:CONTRATO POR
 TEMPO DETERMINADO DE ACORDO COM A L.C. 600/17;Un.
 Adm:(010804) E E PIO MACHADO;De:22/01/2024 a 13/12/2024

CONTRATO/SEDUC/00909/2024 DE: 31/01/2024
 Processo Nº: 1000004420756
 Contratado:(245715/10) NILDANES PEREIRA
 GOMES;CPF:***.916.186-**-**;Cargo/Função:(3468) TECNICO
 ADMINISTRATIVO EDUCACIONAL;Ref:A-001;CH: 30H
 Hab.:ENSINO MEDIO;Motivo:CONTRATO POR TEMPO
 DETERMINADO DE ACORDO COM A L.C. 600/17;Un. Adm:(012955) E
 E DR ITRYO CORREA;De:22/01/2024 a 13/12/2024

CONTRATO/SEDUC/00910/2024 DE: 31/01/2024
 Processo Nº: 1000004408914
 Contratado:(246622/12) HELOISA NUNES DE
 SOUZA;CPF:***.892.108-**-**;Cargo/Função:(3476) APOIO ADM.
 EDUCACIONAL-ELEMENTAR;Ref:A-001;CH: 30H
 Hab.:ENSINO FUNDAMENTAL COMPLETO;Motivo:CONTRATO POR
 TEMPO DETERMINADO DE ACORDO COM A L.C. 600/17;Un.
 Adm:(014303) E E PEDRO FERREIRA;De:22/01/2024 a 13/12/2024

CONTRATO/SEDUC/00911/2024 DE: 31/01/2024
 Processo Nº: 1000004418105
 Contratado:(246945/11) ROSANA DA COSTA
 OLIVEIRA;CPF:***.319.101-**-**;Cargo/Função:(3476) APOIO ADM.
 EDUCACIONAL-ELEMENTAR;Ref:A-001;CH: 30H
 Hab.:ENSINO FUNDAMENTAL COMPLETO;Motivo:CONTRATO POR
 TEMPO DETERMINADO DE ACORDO COM A L.C. 600/17;Un.
 Adm:(049794) E E SANTO ANTONIO;De:22/01/2024 a 13/12/2024

CONTRATO/SEDUC/00912/2024 DE: 31/01/2024
 Processo Nº: 1000004411225
 Contratado:(247352/13) MARLI MARIA;CPF:***.213.001-**-**;Cargo/
 Função:(3476) APOIO ADM. EDUCACIONAL-
 ELEMENTAR;Ref:A-001;CH: 30H
 Hab.:ENSINO FUNDAMENTAL COMPLETO;Motivo:CONTRATO POR
 TEMPO DETERMINADO DE ACORDO COM A L.C. 600/17;Un.
 Adm:(137766) E E PAULO FREIRE;De:22/01/2024 a 13/12/2024

CONTRATO/SEDUC/00913/2024 DE: 31/01/2024
 Processo Nº: 1000004420287
 Contratado:(247508/15) VALDIRENE DE SOUZA DA
 SILVA;CPF:***.514.483-**-**;Cargo/Função:(3476) APOIO ADM.
 EDUCACIONAL-ELEMENTAR;Ref:A-001;CH: 30H
 Hab.:ENSINO FUNDAMENTAL COMPLETO;Motivo:CONTRATO POR
 TEMPO DETERMINADO DE ACORDO COM A L.C. 600/17;Un.
 Adm:(114561) E E PROF ELCIO PRATES;De:22/01/2024 a 13/12/2024

CONTRATO/SEDUC/00914/2024 DE: 31/01/2024
 Processo Nº: 1000004408259
 Contratado:(247709/12) MARIA GORETE JUVINO
 RAMOS;CPF:***.195.602-**-**;Cargo/Função:(3476) APOIO ADM.
 EDUCACIONAL-ELEMENTAR;Ref:A-001;CH: 30H
 Hab.:ENSINO FUNDAMENTAL COMPLETO;Motivo:CONTRATO POR
 TEMPO DETERMINADO DE ACORDO COM A L.C. 600/17;Un.
 Adm:(119237) E E ANDRE ANTONIO MAGGI;De:22/01/2024 a
 13/12/2024

CONTRATO/SEDUC/00915/2024 DE: 31/01/2024
 Processo Nº: 1000004413700
 Contratado:(248861/12) MARIA ROSA DE CARVALHO
 XAVIER;CPF:***.323.216-**-**;Cargo/Função:(3476) APOIO ADM.
 EDUCACIONAL-ELEMENTAR;Ref:A-001;CH: 30H
 Hab.:ENSINO FUNDAMENTAL COMPLETO;Motivo:CONTRATO POR
 TEMPO DETERMINADO DE ACORDO COM A L.C. 600/17;Un.
 Adm:(104230) E E PROF ELIDIO MURCELLI FILHO;De:22/01/2024 a
 13/12/2024

CONTRATO/SEDUC/00916/2024 DE: 31/01/2024
 Processo Nº: 1000004416442
 Contratado:(249210/6) ERICA MARIA APARECIDA DA
 SILVA;CPF:***.438.319-**-**;Cargo/Função:(3476) APOIO ADM.
 EDUCACIONAL-ELEMENTAR;Ref:A-001;CH: 30H
 Hab.:ENSINO FUNDAMENTAL COMPLETO;Motivo:CONTRATO POR
 TEMPO DETERMINADO DE ACORDO COM A L.C. 600/17;Un.
 Adm:(015369) E E MIL TIRADENTES DR MANOEL JOSE
 MURTINHO;De:22/01/2024 a 13/12/2024

CONTRATO/SEDUC/00917/2024 DE: 31/01/2024
 Processo Nº: 1000004414815
 Contratado:(249308/16) FABIANE APARECIDA DA
 COSTA;CPF:***.010.315-**-**;Cargo/Função:(3476) APOIO ADM.
 EDUCACIONAL-ELEMENTAR;Ref:A-001;CH: 30H
 Hab.:ENSINO FUNDAMENTAL COMPLETO;Motivo:CONTRATO POR
 TEMPO DETERMINADO DE ACORDO COM A L.C. 600/17;Un.
 Adm:(014940) E E DOM VUNIBALDO;De:22/01/2024 a 13/12/2024

CONTRATO/SEDUC/00918/2024 DE: 31/01/2024
 Processo Nº: 1000004408429
 Contratado:(249846/10) ELIZANGELA PEREIRA DA
 SILVA;CPF:***.370.133-**-**;Cargo/Função:(3476) APOIO ADM.
 EDUCACIONAL-ELEMENTAR;Ref:A-001;CH: 30H
 Hab.:ENSINO FUNDAMENTAL COMPLETO;Motivo:CONTRATO POR
 TEMPO DETERMINADO DE ACORDO COM A L.C. 600/17;Un.
 Adm:(013633) E E PRESIDENTE DUTRA;De:22/01/2024 a 13/12/2024

CONTRATO/SEDUC/00919/2024 DE: 31/01/2024
 Processo Nº: 1000004416694
 Contratado:(250586/17) EVA DE SOUSA
 LEITE;CPF:***.738.801-**-**;Cargo/Função:(3476) APOIO ADM.
 EDUCACIONAL-ELEMENTAR;Ref:A-001;CH: 30H
 Hab.:ENSINO FUNDAMENTAL COMPLETO;Motivo:CONTRATO POR
 TEMPO DETERMINADO DE ACORDO COM A L.C. 600/17;Un.
 Adm:(016519) E E 13 DE MAIO;De:22/01/2024 a 13/12/2024

CONTRATO/SEDUC/00920/2024 DE: 31/01/2024
 Processo Nº: 1000004427199
 Contratado:(250934/10) GISELE APARECIDA CALMON;CPF:***.920.461-**,Cargo/Função:(3476) APOIO ADM. EDUCACIONAL-ELEMENTAR;Ref:A-001;CH: 30H
 Hab.:ENSINO FUNDAMENTAL COMPLETO;Motivo:CONTRATO POR TEMPO DETERMINADO DE ACORDO COM A L.C. 600/17;Un. Adm:(158658) E E DAURY RIVA;De:22/01/2024 a 13/12/2024

CONTRATO/SEDUC/00921/2024 DE: 31/01/2024
 Processo Nº: 1000004418695
 Contratado:(251208/11) MADALENI DILLENBURG;CPF:***.300.501-**,Cargo/Função:(3476) APOIO ADM. EDUCACIONAL-ELEMENTAR;Ref:A-001;CH: 30H
 Hab.:ENSINO FUNDAMENTAL COMPLETO;Motivo:CONTRATO POR TEMPO DETERMINADO DE ACORDO COM A L.C. 600/17;Un. Adm:(015806) E E JOSE ALVES BEZERRA;De:22/01/2024 a 13/12/2024

CONTRATO/SEDUC/00922/2024 DE: 31/01/2024
 Processo Nº: 1000004417750
 Contratado:(252323/6) JULIANA DE SOUSA MARQUES;CPF:***.633.112-**,Cargo/Função:(3476) APOIO ADM. EDUCACIONAL-ELEMENTAR;Ref:A-001;CH: 30H
 Hab.:ENSINO FUNDAMENTAL COMPLETO;Motivo:CONTRATO POR TEMPO DETERMINADO DE ACORDO COM A L.C. 600/17;Un. Adm:(097004) E E VINICIUS DE MORAES;De:22/01/2024 a 13/12/2024

CONTRATO/SEDUC/00923/2024 DE: 31/01/2024
 Processo Nº: 1000004423091
 Contratado:(252396/15) QUEILA DE MORAES CARVALHO;CPF:***.332.119-**,Cargo/Função:(3476) APOIO ADM. EDUCACIONAL-ELEMENTAR;Ref:A-001;CH: 30H
 Hab.:ENSINO FUNDAMENTAL COMPLETO;Motivo:CONTRATO POR TEMPO DETERMINADO DE ACORDO COM A L.C. 600/17;Un. Adm:(176648) E E ESTEVAO PEREIRA DE ALMEIDA;De:22/01/2024 a 13/12/2024

CONTRATO/SEDUC/00924/2024 DE: 31/01/2024
 Processo Nº: 1000004416713
 Contratado:(253054/12) MAURINA PEREIRA NUNES;CPF:***.874.811-**,Cargo/Função:(3476) APOIO ADM. EDUCACIONAL-ELEMENTAR;Ref:A-001;CH: 30H
 Hab.:ENSINO FUNDAMENTAL COMPLETO;Motivo:CONTRATO POR TEMPO DETERMINADO DE ACORDO COM A L.C. 600/17;Un. Adm:(114553) E E PE JHOANNES BERTHOLD HENNING;De:22/01/2024 a 13/12/2024

CONTRATO/SEDUC/00925/2024 DE: 31/01/2024
 Processo Nº: 1000004405891
 Contratado:(253373/10) ABGAIR CORREIA DOS SANTOS DIAS;CPF:***.295.214-**,Cargo/Função:(3476) APOIO ADM. EDUCACIONAL-ELEMENTAR;Ref:A-001;CH: 30H
 Hab.:ENSINO FUNDAMENTAL COMPLETO;Motivo:CONTRATO POR TEMPO DETERMINADO DE ACORDO COM A L.C. 600/17;Un. Adm:(159700) E E ANTONIO ALVES DIAS;De:22/01/2024 a 13/12/2024

CONTRATO/SEDUC/00926/2024 DE: 31/01/2024
 Processo Nº: 1000004418315
 Contratado:(253676/13) GERALDA BENTO DE OLIVEIRA;CPF:***.721.501-**,Cargo/Função:(3476) APOIO ADM. EDUCACIONAL-ELEMENTAR;Ref:A-001;CH: 30H
 Hab.:ENSINO FUNDAMENTAL COMPLETO;Motivo:CONTRATO POR TEMPO DETERMINADO DE ACORDO COM A L.C. 600/17;Un. Adm:(116033) E E CRISTIANO ARAUJO PIRES;De:22/01/2024 a 13/12/2024

CONTRATO/SEDUC/00927/2024 DE: 31/01/2024
 Processo Nº: 1000004417625
 Contratado:(254087/13) MARILDA INACIO DE OLIVEIRA;CPF:***.923.401-**,Cargo/Função:(3476) APOIO ADM. EDUCACIONAL-ELEMENTAR;Ref:A-001;CH: 30H
 Hab.:ENSINO FUNDAMENTAL COMPLETO;Motivo:CONTRATO POR TEMPO DETERMINADO DE ACORDO COM A L.C. 600/17;Un. Adm:(014729) E E SAO FRANCISCO DE ASSIS;De:22/01/2024 a 13/12/2024

CONTRATO/SEDUC/00928/2024 DE: 31/01/2024
 Processo Nº: 1000004416423
 Contratado:(254311/17) LUCILENE PEREIRA VIEIRA;CPF:***.749.894-**,Cargo/Função:(3476) APOIO ADM. EDUCACIONAL-ELEMENTAR;Ref:A-001;CH: 30H
 Hab.:ENSINO FUNDAMENTAL COMPLETO;Motivo:CONTRATO POR TEMPO DETERMINADO DE ACORDO COM A L.C. 600/17;Un. Adm:(015652) E E VINICIUS DE MORAES;De:22/01/2024 a 13/12/2024

CONTRATO/SEDUC/00929/2024 DE: 31/01/2024
 Processo Nº: 1000004414032
 Contratado:(254548/14) MEIRIELLE ALVES DE SOUZA;CPF:***.011.88-**,Cargo/Função:(3476) APOIO ADM. EDUCACIONAL-ELEMENTAR;Ref:A-001;CH: 30H
 Hab.:ENSINO FUNDAMENTAL COMPLETO;Motivo:CONTRATO POR TEMPO DETERMINADO DE ACORDO COM A L.C. 600/17;Un. Adm:(011134) E E LA SALLE;De:22/01/2024 a 13/12/2024

CONTRATO/SEDUC/00930/2024 DE: 31/01/2024
 Processo Nº: 1000004414360
 Contratado:(254681/19) DORACI JOSILAINE DE LIMA;CPF:***.400.512-**,Cargo/Função:(3476) APOIO ADM. EDUCACIONAL-ELEMENTAR;Ref:A-001;CH: 30H
 Hab.:ENSINO FUNDAMENTAL COMPLETO;Motivo:CONTRATO POR TEMPO DETERMINADO DE ACORDO COM A L.C. 600/17;Un. Adm:(021636) E E CECILIA CASTRO BARBOSA;De:22/01/2024 a 13/12/2024

CONTRATO/SEDUC/00931/2024 DE: 31/01/2024
 Processo Nº: 1000004413859
 Contratado:(255622/7) CRISTIANE MARIA BENITES SANTANA;CPF:***.322.419-**,Cargo/Função:(3476) APOIO ADM. EDUCACIONAL-ELEMENTAR;Ref:A-001;CH: 30H
 Hab.:ENSINO FUNDAMENTAL COMPLETO;Motivo:CONTRATO POR TEMPO DETERMINADO DE ACORDO COM A L.C. 600/17;Un. Adm:(012440) E E VER AMARILIO GOMES DA SILVA;De:22/01/2024 a 13/12/2024

CONTRATO/SEDUC/00932/2024 DE: 31/01/2024
 Processo Nº: 1000004416534
 Contratado:(255800/11) SANDRA ROGENIA LAGO GIACOMINI;CPF:***.527.750-**,Cargo/Função:(3476) APOIO ADM. EDUCACIONAL-ELEMENTAR;Ref:A-001;CH: 30H
 Hab.:ENSINO FUNDAMENTAL COMPLETO;Motivo:CONTRATO POR TEMPO DETERMINADO DE ACORDO COM A L.C. 600/17;Un. Adm:(038571) E E MONTEIRO LOBATO;De:22/01/2024 a 13/12/2024

CONTRATO/SEDUC/00933/2024 DE: 31/01/2024
 Processo Nº: 1000004426850
 Contratado:(256042/14) ROZIMEIRE PEREIRA MENDES;CPF:***.099.831-**,Cargo/Função:(3476) APOIO ADM. EDUCACIONAL-ELEMENTAR;Ref:A-001;CH: 30H
 Hab.:ENSINO FUNDAMENTAL COMPLETO;Motivo:CONTRATO POR TEMPO DETERMINADO DE ACORDO COM A L.C. 600/17;Un. Adm:(038652) E E 29 DE JULHO;De:22/01/2024 a 13/12/2024

CONTRATO/SEDUC/00934/2024 DE: 31/01/2024
 Processo Nº: 1000004418747
 Contratado:(256438/12) JOSILEIDE DOS SANTOS;CPF:***.263.413-**,Cargo/Função:(3476) APOIO ADM. EDUCACIONAL-ELEMENTAR;Ref:A-001;CH: 30H
 Hab.:ENSINO FUNDAMENTAL COMPLETO;Motivo:CONTRATO POR TEMPO DETERMINADO DE ACORDO COM A L.C. 600/17;Un. Adm:(071773) E E PE ARLINDO IGNACIO DE OLIVEIRA;De:22/01/2024 a 13/12/2024

CONTRATO/SEDUC/00935/2024 DE: 31/01/2024
 Processo Nº: 1000004429820
 Contratado:(257276/8) MAYARA DUARTE FERREIRA DA CONCEICAO;CPF:***.475.912-**,Cargo/Função:(6027) ANALISTA DESENV ECON SOCIAL L 10050;Ref:A-001;CH: 40H
 Hab.:BACHARELADO EM CIENCIAS DA COMPUTACAO;Motivo:;Un. Adm:(213713) NUC DE ANALISE E DESENVOLV DE SOLUCOES DE TI;De:02/01/2024 a 31/12/2024

CONTRATO/SEDUC/00936/2024 DE: 31/01/2024
 Processo Nº: 1000004415629
 Contratado:(258522/16) ROSELIA DOS SANTOS DA SILVA;CPF:***.653.019-**,Cargo/Função:(3476) APOIO ADM. EDUCACIONAL-ELEMENTAR;Ref:A-001;CH: 30H
 Hab.:ENSINO FUNDAMENTAL COMPLETO;Motivo:CONTRATO POR TEMPO DETERMINADO DE ACORDO COM A L.C. 600/17;Un. Adm:(015644) E E DR MARIO CORREA DA COSTA;De:22/01/2024 a 13/12/2024

CONTRATO/SEDUC/00937/2024 DE: 31/01/2024
 Processo Nº: 1000004417557
 Contratado:(258577/14) ROSEMEIRE MACEDO DOS SANTOS;CPF:***.212.814-**-**;;Cargo/Função:(3476) APOIO ADM. EDUCACIONAL-ELEMENTAR;Ref:A-001;CH: 30H
 Hab.:ENSINO FUNDAMENTAL COMPLETO;Motivo:CONTRATO POR TEMPO DETERMINADO DE ACORDO COM A L.C. 600/17;Un. Adm:(012939) E E MARIA AUXILIADORA;De:22/01/2024 a 13/12/2024

CONTRATO/SEDUC/00938/2024 DE: 31/01/2024
 Processo Nº: 1000004413724
 Contratado:(260257/13) ROSELY APARECIDA SOARES DE MELO;CPF:***.557.191-**-**;;Cargo/Função:(3476) APOIO ADM. EDUCACIONAL-ELEMENTAR;Ref:A-001;CH: 30H
 Hab.:ENSINO FUNDAMENTAL COMPLETO;Motivo:CONTRATO POR TEMPO DETERMINADO DE ACORDO COM A L.C. 600/17;Un. Adm:(044245) E E PROF AMELIA DE OLIVEIRA SILVA;De:22/01/2024 a 13/12/2024

CONTRATO/SEDUC/00939/2024 DE: 31/01/2024
 Processo Nº: 1000004424274
 Contratado:(260394/10) LUCILENE FERREIRA;CPF:***.099.917-**-**;;Cargo/Função:(3476) APOIO ADM. EDUCACIONAL-ELEMENTAR;Ref:A-001;CH: 30H
 Hab.:ENSINO FUNDAMENTAL COMPLETO;Motivo:CONTRATO POR TEMPO DETERMINADO DE ACORDO COM A L.C. 600/17;Un. Adm:(060208) E E ALBERT EINSTEIN;De:22/01/2024 a 13/12/2024

CONTRATO/SEDUC/00940/2024 DE: 31/01/2024
 Processo Nº: 1000004415098
 Contratado:(260406/14) DILEUSA SCANDOLEIRO RODRIGUES SOUSA;CPF:***.431.719-**-**;;Cargo/Função:(3476) APOIO ADM. EDUCACIONAL-ELEMENTAR;Ref:A-001;CH: 30H
 Hab.:ENSINO FUNDAMENTAL COMPLETO;Motivo:CONTRATO POR TEMPO DETERMINADO DE ACORDO COM A L.C. 600/17;Un. Adm:(145734) E E MARIA MIRANDA ARAUJO;De:22/01/2024 a 13/12/2024

CONTRATO/SEDUC/00941/2024 DE: 31/01/2024
 Processo Nº: 1000004428366
 Contratado:(260590/10) KATIANE PATRICIA ORTIZ DE JESUS;CPF:***.656.011-**-**;;Cargo/Função:(6027) ANALISTA DESENV ECON SOCIAL L 10050;Ref:A-001;CH: 40H
 Hab.:TECNOLOGIA EM GESTÃO PÚBLICA;Motivo:;Un. Adm:(179981) COORD FINANCEIRA;De:02/01/2024 a 31/12/2024

CONTRATO/SEDUC/00942/2024 DE: 31/01/2024
 Processo Nº: 1000004408190
 Contratado:(260611/13) SILVANETE NERES TROUI;CPF:***.671.211-**-**;;Cargo/Função:(3476) APOIO ADM. EDUCACIONAL-ELEMENTAR;Ref:A-001;CH: 30H
 Hab.:ENSINO FUNDAMENTAL COMPLETO;Motivo:CONTRATO POR TEMPO DETERMINADO DE ACORDO COM A L.C. 600/17;Un. Adm:(154040) E E ANDRE ANTONIO MAGGI;De:22/01/2024 a 13/12/2024

CONTRATO/SEDUC/00943/2024 DE: 31/01/2024
 Processo Nº: 1000004416799
 Contratado:(260690/8) ROSIMAR ELIAS FIGUEREDO;CPF:***.067.201-**-**;;Cargo/Função:(3476) APOIO ADM. EDUCACIONAL-ELEMENTAR;Ref:A-001;CH: 30H
 Hab.:ENSINO FUNDAMENTAL COMPLETO;Motivo:CONTRATO POR TEMPO DETERMINADO DE ACORDO COM A L.C. 600/17;Un. Adm:(060208) E E ALBERT EINSTEIN;De:22/01/2024 a 13/12/2024

CONTRATO/SEDUC/00944/2024 DE: 31/01/2024
 Processo Nº: 1000004418578
 Contratado:(260692/12) JURANICE DO CARMO FRANCA DA SILVA;CPF:***.048.611-**-**;;Cargo/Função:(3476) APOIO ADM. EDUCACIONAL-ELEMENTAR;Ref:A-001;CH: 30H
 Hab.:ENSINO FUNDAMENTAL COMPLETO;Motivo:CONTRATO POR TEMPO DETERMINADO DE ACORDO COM A L.C. 600/17;Un. Adm:(184586) E E MANOEL DE BARROS;De:22/01/2024 a 13/12/2024

CONTRATO/SEDUC/00945/2024 DE: 31/01/2024
 Processo Nº: 1000004428966
 Contratado:(261144/17) NEUZA DE BRITO CORDEIRO;CPF:***.903.332-**-**;;Cargo/Função:(3476) APOIO ADM. EDUCACIONAL-ELEMENTAR;Ref:A-001;CH: 30H
 Hab.:ENSINO FUNDAMENTAL COMPLETO;Motivo:CONTRATO POR TEMPO DETERMINADO DE ACORDO COM A L.C. 600/17;Un. Adm:(194522) ESCOLA EST CARLOS DRUMMOND DE ANDRADE;De:24/01/2024 a 13/12/2024

CONTRATO/SEDUC/00946/2024 DE: 31/01/2024
 Processo Nº: 1000004405887
 Contratado:(261636/7) DILMACY SILVA CRUZ;CPF:***.903.501-**-**;;Cargo/Função:(3476) APOIO ADM. EDUCACIONAL-ELEMENTAR;Ref:A-001;CH: 30H
 Hab.:ENSINO FUNDAMENTAL COMPLETO;Motivo:CONTRATO POR TEMPO DETERMINADO DE ACORDO COM A L.C. 600/17;Un. Adm:(159700) E E ANTONIO ALVES DIAS;De:22/01/2024 a 13/12/2024

CONTRATO/SEDUC/00947/2024 DE: 31/01/2024
 Processo Nº: 1000004415190
 Contratado:(261837/11) LISANI SPANIOL;CPF:***.268.101-**-**;;Cargo/Função:(3476) APOIO ADM. EDUCACIONAL-ELEMENTAR;Ref:A-001;CH: 30H
 Hab.:ENSINO FUNDAMENTAL COMPLETO;Motivo:CONTRATO POR TEMPO DETERMINADO DE ACORDO COM A L.C. 600/17;Un. Adm:(016500) E E MARIO SPINELLI;De:22/01/2024 a 13/12/2024

CONTRATO/SEDUC/00948/2024 DE: 31/01/2024
 Processo Nº: 1000004413774
 Contratado:(262319/14) ROSINEIA BENTO DE OLIVEIRA;CPF:***.461.311-**-**;;Cargo/Função:(3476) APOIO ADM. EDUCACIONAL-ELEMENTAR;Ref:A-001;CH: 30H
 Hab.:ENSINO FUNDAMENTAL COMPLETO;Motivo:CONTRATO POR TEMPO DETERMINADO DE ACORDO COM A L.C. 600/17;Un. Adm:(014796) E E MARIA QUITERIA;De:22/01/2024 a 13/12/2024

CONTRATO/SEDUC/00949/2024 DE: 31/01/2024
 Processo Nº: 1000004417420
 Contratado:(262548/5) THIELLY MAYARA SALAPATA;CPF:***.609.210-**-**;;Cargo/Função:(3476) APOIO ADM. EDUCACIONAL-ELEMENTAR;Ref:A-001;CH: 30H
 Hab.:ENSINO FUNDAMENTAL COMPLETO;Motivo:CONTRATO POR TEMPO DETERMINADO DE ACORDO COM A L.C. 600/17;Un. Adm:(015970) E E MANOEL MARINHEIRO;De:22/01/2024 a 13/12/2024

CONTRATO/SEDUC/00950/2024 DE: 31/01/2024
 Processo Nº: 1000004415792
 Contratado:(262709/7) CAMILA JOAQUINA DA ROCHA SILVA;CPF:***.165.946-**-**;;Cargo/Função:(3476) APOIO ADM. EDUCACIONAL-ELEMENTAR;Ref:A-001;CH: 30H
 Hab.:ENSINO FUNDAMENTAL COMPLETO;Motivo:CONTRATO POR TEMPO DETERMINADO DE ACORDO COM A L.C. 600/17;Un. Adm:(097012) E E JOSE APARECIDO RIBEIRO;De:22/01/2024 a 13/12/2024

CONTRATO/SEDUC/00951/2024 DE: 31/01/2024
 Processo Nº: 1000004415229
 Contratado:(262728/5) ROSA DOS SANTOS;CPF:***.761.609-**-**;;Cargo/Função:(3476) APOIO ADM. EDUCACIONAL-ELEMENTAR;Ref:A-001;CH: 30H
 Hab.:ENSINO FUNDAMENTAL COMPLETO;Motivo:CONTRATO POR TEMPO DETERMINADO DE ACORDO COM A L.C. 600/17;Un. Adm:(173550) E E CAMPO VILA UNIAO;De:22/01/2024 a 13/12/2024

CONTRATO/SEDUC/00952/2024 DE: 31/01/2024
 Processo Nº: 1000004416631
 Contratado:(263258/14) FATIMA CAETANO MONTEIRO;CPF:***.810.321-**-**;;Cargo/Função:(3476) APOIO ADM. EDUCACIONAL-ELEMENTAR;Ref:A-001;CH: 30H
 Hab.:ENSINO FUNDAMENTAL COMPLETO;Motivo:CONTRATO POR TEMPO DETERMINADO DE ACORDO COM A L.C. 600/17;Un. Adm:(192147) E E PROFESSORA EDITH PEREIRA BARBOSA;De:22/01/2024 a 13/12/2024

CONTRATO/SEDUC/00953/2024 DE: 31/01/2024
 Processo Nº: 1000004415717
 Contratado:(263336/11) REGINA DE JESUS CUNHA;CPF:***.229.911-**-**;;Cargo/Função:(3476) APOIO ADM. EDUCACIONAL-ELEMENTAR;Ref:A-001;CH: 30H
 Hab.:ENSINO FUNDAMENTAL COMPLETO;Motivo:CONTRATO POR TEMPO DETERMINADO DE ACORDO COM A L.C. 600/17;Un. Adm:(069582) E E ANDRE ANTONIO MAGGI;De:22/01/2024 a 13/12/2024

CONTRATO/SEDUC/00954/2024 DE: 31/01/2024
 Processo Nº: 1000004426974
 Contratado:(263516/13) NEUZIMAR GUIA NOBRES;CPF:***.407.123-**-**;;Cargo/Função:(3476) APOIO ADM. EDUCACIONAL-ELEMENTAR;Ref:A-001;CH: 30H
 Hab.:ENSINO FUNDAMENTAL COMPLETO;Motivo:CONTRATO POR TEMPO DETERMINADO DE ACORDO COM A L.C. 600/17;Un. Adm:(012866) E E INOCENCIA RACHID JAUDY;De:22/01/2024 a 13/12/2024

CONTRATO/SEDUC/00955/2024 DE: 31/01/2024
 Processo Nº: 1000004420153
 Contratado:(263828/9) JOSEANE DA
 SILVEIRA;CPF:***.814.494-**-Cargos/Funções:(3476) APOIO ADM.
 EDUCACIONAL-ELEMENTAR;Ref:A-001;CH: 30H
 Hab.:ENSINO FUNDAMENTAL COMPLETO;Motivo:CONTRATO POR
 TEMPO DETERMINADO DE ACORDO COM A L.C. 600/17;Un.
 Adm:(192210) E E ARLETE MARIA CAPPELLARI;De:22/01/2024 a
 13/12/2024

CONTRATO/SEDUC/00956/2024 DE: 31/01/2024
 Processo Nº: 1000004420815
 Contratado:(263978/12) LUCINEIA PINTO DA
 SILVA;CPF:***.490.201-**-Cargos/Funções:(3476) APOIO ADM.
 EDUCACIONAL-ELEMENTAR;Ref:A-001;CH: 30H
 Hab.:ENSINO FUNDAMENTAL COMPLETO;Motivo:CONTRATO POR
 TEMPO DETERMINADO DE ACORDO COM A L.C. 600/17;Un.
 Adm:(173770) E E JORGE AMADO;De:22/01/2024 a 13/12/2024

CONTRATO/SEDUC/00957/2024 DE: 31/01/2024
 Processo Nº: 1000004416354
 Contratado:(264003/7) DIVINA DOS SANTOS
 BASTOS;CPF:***.865.914-**-Cargos/Funções:(3476) APOIO ADM.
 EDUCACIONAL-ELEMENTAR;Ref:A-001;CH: 30H
 Hab.:ENSINO FUNDAMENTAL COMPLETO;Motivo:CONTRATO POR
 TEMPO DETERMINADO DE ACORDO COM A L.C. 600/17;Un.
 Adm:(045101) E E MAXIMIANA DO NASCIMENTO;De:22/01/2024 a
 13/12/2024

CONTRATO/SEDUC/00958/2024 DE: 31/01/2024
 Processo Nº: 1000004420155
 Contratado:(264031/12) NEDINA FERREIRA DA
 SILVA;CPF:***.719.218-**-Cargos/Funções:(3476) APOIO ADM.
 EDUCACIONAL-ELEMENTAR;Ref:A-001;CH: 30H
 Hab.:ENSINO FUNDAMENTAL COMPLETO;Motivo:CONTRATO POR
 TEMPO DETERMINADO DE ACORDO COM A L.C. 600/17;Un.
 Adm:(192210) E E ARLETE MARIA CAPPELLARI;De:22/01/2024 a
 13/12/2024

CONTRATO/SEDUC/00959/2024 DE: 31/01/2024
 Processo Nº: 1000004415012
 Contratado:(265031/12) DANIELLE COELHO TEIXEIRA
 CORREIA;CPF:***.202.912-**-Cargos/Funções:(3476) APOIO ADM.
 EDUCACIONAL-ELEMENTAR;Ref:A-001;CH: 30H
 Hab.:ENSINO FUNDAMENTAL COMPLETO;Motivo:CONTRATO POR
 TEMPO DETERMINADO DE ACORDO COM A L.C. 600/17;Un.
 Adm:(124923) E E ANDRE ANTONIO MAGGI;De:22/01/2024 a
 13/12/2024

CONTRATO/SEDUC/00960/2024 DE: 31/01/2024
 Processo Nº: 1000004418278
 Contratado:(265215/13) BENEDITA MARIA DE
 TOLEDO;CPF:***.858.601-**-Cargos/Funções:(3476) APOIO ADM.
 EDUCACIONAL-ELEMENTAR;Ref:A-001;CH: 30H
 Hab.:ENSINO FUNDAMENTAL COMPLETO;Motivo:CONTRATO POR
 TEMPO DETERMINADO DE ACORDO COM A L.C. 600/17;Un.
 Adm:(012858) E E PROF MARIO ABRAAO NASSARDEN;De:22/01/2024
 a 13/12/2024

CONTRATO/SEDUC/00961/2024 DE: 31/01/2024
 Processo Nº: 1000004420320
 Contratado:(265502/4) KATIA NATALINA OLIVEIRA DOS
 SANTOS;CPF:***.207.321-**-Cargos/Funções:(3476) APOIO ADM.
 EDUCACIONAL-ELEMENTAR;Ref:A-001;CH: 30H
 Hab.:ENSINO FUNDAMENTAL COMPLETO;Motivo:CONTRATO POR
 TEMPO DETERMINADO DE ACORDO COM A L.C. 600/17;Un.
 Adm:(013633) E E PRESIDENTE DUTRA;De:22/01/2024 a 13/12/2024

CONTRATO/SEDUC/00962/2024 DE: 31/01/2024
 Processo Nº: 1000004418454
 Contratado:(268268/7) CELIA REGINA
 MEDEIROS;CPF:***.043.551-**-Cargos/Funções:(3476) APOIO ADM.
 EDUCACIONAL-ELEMENTAR;Ref:A-001;CH: 30H
 Hab.:ENSINO FUNDAMENTAL COMPLETO;Motivo:CONTRATO POR
 TEMPO DETERMINADO DE ACORDO COM A L.C. 600/17;Un.
 Adm:(015610) E E LUDOVICO DA RIVA NETO;De:22/01/2024 a
 13/12/2024

CONTRATO/SEDUC/00963/2024 DE: 31/01/2024
 Processo Nº: 1000004424024
 Contratado:(268566/9) FATIMA APARECIDA DA
 SILVA;CPF:***.815.613-**-Cargos/Funções:(3476) APOIO ADM.
 EDUCACIONAL-ELEMENTAR;Ref:A-001;CH: 30H
 Hab.:ENSINO FUNDAMENTAL COMPLETO;Motivo:CONTRATO POR
 TEMPO DETERMINADO DE ACORDO COM A L.C. 600/17;Un.
 Adm:(142166) E E DOM FRANCO DALLA VALLE;De:22/01/2024 a
 13/12/2024

CONTRATO/SEDUC/00964/2024 DE: 31/01/2024
 Processo Nº: 1000004427050
 Contratado:(268570/10) GEISA PEREIRA DOS
 SANTOS;CPF:***.667.113-**-Cargos/Funções:(3476) APOIO ADM.
 EDUCACIONAL-ELEMENTAR;Ref:A-001;CH: 30H
 Hab.:ENSINO FUNDAMENTAL COMPLETO;Motivo:CONTRATO POR
 TEMPO DETERMINADO DE ACORDO COM A L.C. 600/17;Un.
 Adm:(196495) E E PROFESSORA NORMA LUCIA
 NUNES;De:22/01/2024 a 13/12/2024

CONTRATO/SEDUC/00965/2024 DE: 31/01/2024
 Processo Nº: 1000004411203
 Contratado:(268962/11) EDILEUZA DE SOUZA
 MAIA;CPF:***.712.611-**-Cargos/Funções:(3476) APOIO ADM.
 EDUCACIONAL-ELEMENTAR;Ref:A-001;CH: 30H
 Hab.:ENSINO FUNDAMENTAL COMPLETO;Motivo:CONTRATO POR
 TEMPO DETERMINADO DE ACORDO COM A L.C. 600/17;Un.
 Adm:(015644) E E DR MARIO CORREA DA COSTA;De:22/01/2024 a
 13/12/2024

CONTRATO/SEDUC/00966/2024 DE: 31/01/2024
 Processo Nº: 1000004414044
 Contratado:(269155/10) ADRIANA MARIA DOS SANTOS DA
 SILVA;CPF:***.642.019-**-Cargos/Funções:(3476) APOIO ADM.
 EDUCACIONAL-ELEMENTAR;Ref:A-001;CH: 30H
 Hab.:ENSINO FUNDAMENTAL COMPLETO;Motivo:CONTRATO POR
 TEMPO DETERMINADO DE ACORDO COM A L.C. 600/17;Un.
 Adm:(176800) E E PARECIS;De:22/01/2024 a 13/12/2024

CONTRATO/SEDUC/00967/2024 DE: 31/01/2024
 Processo Nº: 1000004417114
 Contratado:(269198/12) ERENIDE FATIMA DE
 PAULA;CPF:***.736.381-**-Cargos/Funções:(3476) APOIO ADM.
 EDUCACIONAL-ELEMENTAR;Ref:A-001;CH: 30H
 Hab.:ENSINO FUNDAMENTAL COMPLETO;Motivo:CONTRATO POR
 TEMPO DETERMINADO DE ACORDO COM A L.C. 600/17;Un.
 Adm:(016470) E E DOM BOSCO;De:22/01/2024 a 13/12/2024

CONTRATO/SEDUC/00968/2024 DE: 31/01/2024
 Processo Nº: 1000004413606
 Contratado:(269201/9) MARIA LUCIENE FRANCISCA DE
 MELO;CPF:***.560.217-**-Cargos/Funções:(3476) APOIO ADM.
 EDUCACIONAL-ELEMENTAR;Ref:A-001;CH: 30H
 Hab.:ENSINO FUNDAMENTAL COMPLETO;Motivo:CONTRATO POR
 TEMPO DETERMINADO DE ACORDO COM A L.C. 600/17;Un.
 Adm:(184586) E E MANOEL DE BARROS;De:22/01/2024 a 13/12/2024

CONTRATO/SEDUC/00969/2024 DE: 31/01/2024
 Processo Nº: 1000004420738
 Contratado:(269265/21) QUEILA NUNES DA
 SILVA;CPF:***.715.414-**-Cargos/Funções:(3468) TECNICO
 ADMINISTRATIVO EDUCACIONAL;Ref:A-001;CH: 30H
 Hab.:ENSINO MEDIO;Motivo:CONTRATO POR TEMPO
 DETERMINADO DE ACORDO COM A L.C. 600/17;Un. Adm:(016110) E
 E VINICIUS DE MORAES;De:22/01/2024 a 13/12/2024

CONTRATO/SEDUC/00970/2024 DE: 31/01/2024
 Processo Nº: 1000004418463
 Contratado:(269309/9) DELAINE CRISTINA LEITE DE
 FIGUEIREDO;CPF:***.562.128-**-Cargos/Funções:(3476) APOIO ADM.
 EDUCACIONAL-ELEMENTAR;Ref:A-001;CH: 30H
 Hab.:ENSINO FUNDAMENTAL COMPLETO;Motivo:CONTRATO POR
 TEMPO DETERMINADO DE ACORDO COM A L.C. 600/17;Un.
 Adm:(173576) E E GOV DANTE MARTINS DE OLIVEIRA;De:22/01/2024
 a 13/12/2024

CONTRATO/SEDUC/00971/2024 DE: 31/01/2024
 Processo Nº: 1000004417504
 Contratado:(269413/9) NATANY PRISCILA SILVA FARIAS;CPF:***.226.519-**-Cargos/Funções:(3476) APOIO ADM. EDUCACIONAL-ELEMENTAR;Ref:A-001;CH: 30H
 Hab.:ENSINO FUNDAMENTAL COMPLETO;Motivo:CONTRATO POR TEMPO DETERMINADO DE ACORDO COM A L.C. 600/17;Un. Adm:(014486) E E REGINA TENORIO OLIVEIRA;De:22/01/2024 a 13/12/2024

CONTRATO/SEDUC/00972/2024 DE: 31/01/2024
 Processo Nº: 1000004410361
 Contratado:(269502/13) ALDENUCE ALVES DA SILVA;CPF:***.229.436-**-Cargos/Funções:(3476) APOIO ADM. EDUCACIONAL-ELEMENTAR;Ref:A-001;CH: 30H
 Hab.:ENSINO FUNDAMENTAL COMPLETO;Motivo:CONTRATO POR TEMPO DETERMINADO DE ACORDO COM A L.C. 600/17;Un. Adm:(172456) E E DOROTH STONG;De:22/01/2024 a 13/12/2024

CONTRATO/SEDUC/00973/2024 DE: 31/01/2024
 Processo Nº: 1000004422405
 Contratado:(269763/10) RAIMUNDA MORAES OLIVEIRA LIMA ALMEIDA;CPF:***.091.140-**-Cargos/Funções:(3476) APOIO ADM. EDUCACIONAL-ELEMENTAR;Ref:A-001;CH: 30H
 Hab.:ENSINO FUNDAMENTAL COMPLETO;Motivo:CONTRATO POR TEMPO DETERMINADO DE ACORDO COM A L.C. 600/17;Un. Adm:(016519) E E 13 DE MAIO;De:22/01/2024 a 13/12/2024

CONTRATO/SEDUC/00974/2024 DE: 31/01/2024
 Processo Nº: 1000004423363
 Contratado:(270117/9) APARECIDA VENTURA DOS SANTOS COSTA;CPF:***.748.613-**-Cargos/Funções:(3476) APOIO ADM. EDUCACIONAL-ELEMENTAR;Ref:A-001;CH: 30H
 Hab.:ENSINO FUNDAMENTAL COMPLETO;Motivo:CONTRATO POR TEMPO DETERMINADO DE ACORDO COM A L.C. 600/17;Un. Adm:(184390) E E BENEDITA DE ALMEIDA;De:22/01/2024 a 13/12/2024

CONTRATO/SEDUC/00975/2024 DE: 31/01/2024
 Processo Nº: 1000004418025
 Contratado:(270397/11) GERALDA DO CARMO ARAUJO LEMES;CPF:***.418.371-**-Cargos/Funções:(3476) APOIO ADM. EDUCACIONAL-ELEMENTAR;Ref:A-001;CH: 30H
 Hab.:ENSINO FUNDAMENTAL COMPLETO;Motivo:CONTRATO POR TEMPO DETERMINADO DE ACORDO COM A L.C. 600/17;Un. Adm:(012866) E E INOCENCIA RACHID JAUDY;De:22/01/2024 a 13/12/2024

CONTRATO/SEDUC/00976/2024 DE: 31/01/2024
 Processo Nº: 1000004414972
 Contratado:(270511/10) ROSIRENE FERREIRA DE MORAES;CPF:***.707.931-**-Cargos/Funções:(3476) APOIO ADM. EDUCACIONAL-ELEMENTAR;Ref:A-001;CH: 30H
 Hab.:ENSINO FUNDAMENTAL COMPLETO;Motivo:CONTRATO POR TEMPO DETERMINADO DE ACORDO COM A L.C. 600/17;Un. Adm:(010995) E E MAJ OTAVIO PITALUGA;De:22/01/2024 a 13/12/2024

CONTRATO/SEDUC/00977/2024 DE: 31/01/2024
 Processo Nº: 1000004426040
 Contratado:(270533/8) TAPARAWOOI KISLENE TAPIRAPE;CPF:***.340.751-**-Cargos/Funções:(3476) APOIO ADM. EDUCACIONAL-ELEMENTAR;Ref:A-001;CH: 30H
 Hab.:ENSINO MEDIO;Motivo:LICENÇA MATERNIDADE;Un. Adm:(075710) E E INDIGENA TAPI ITAWA;De:01/01/2024 a 27/03/2024

CONTRATO/SEDUC/00978/2024 DE: 31/01/2024
 Processo Nº: 1000004414391
 Contratado:(270655/8) ELIANE VIEIRA PINTO FLORENCIO;CPF:***.939.892-**-Cargos/Funções:(3476) APOIO ADM. EDUCACIONAL-ELEMENTAR;Ref:A-001;CH: 30H
 Hab.:ENSINO FUNDAMENTAL COMPLETO;Motivo:CONTRATO POR TEMPO DETERMINADO DE ACORDO COM A L.C. 600/17;Un. Adm:(183636) E E PEDRO BORGES;De:22/01/2024 a 13/12/2024

CONTRATO/SEDUC/00979/2024 DE: 31/01/2024
 Processo Nº: 1000004414932
 Contratado:(271106/11) NEUSA COSTA DE AQUINO;CPF:***.221.721-**-Cargos/Funções:(3476) APOIO ADM. EDUCACIONAL-ELEMENTAR;Ref:A-001;CH: 30H
 Hab.:ENSINO FUNDAMENTAL COMPLETO;Motivo:CONTRATO POR TEMPO DETERMINADO DE ACORDO COM A L.C. 600/17;Un. Adm:(014192) E E ANTONIO GOMES PRIMO;De:22/01/2024 a 13/12/2024

CONTRATO/SEDUC/00980/2024 DE: 31/01/2024
 Processo Nº: 1000004430551
 Contratado:(271120/5) JOSE ANTONIO DE CASTRO LEITE NOGUEIRA;CPF:***.534.941-**-Cargos/Funções:(6027) ANALISTA DESENV ECON SOCIAL L 10050;Ref:A-001;CH: 40H
 Hab.:BACHARELADO EM DIREITO;Motivo:Un. Adm:(121789) CONS ESTADUAL DE EDUCACAO;De:02/01/2024 a 31/12/2024

CONTRATO/SEDUC/00981/2024 DE: 31/01/2024
 Processo Nº: 1000004416244
 Contratado:(271956/7) LUZIA ROSA DA SILVA;CPF:***.188.281-**-Cargos/Funções:(3476) APOIO ADM. EDUCACIONAL-ELEMENTAR;Ref:A-001;CH: 30H
 Hab.:ENSINO FUNDAMENTAL COMPLETO;Motivo:CONTRATO POR TEMPO DETERMINADO DE ACORDO COM A L.C. 600/17;Un. Adm:(010995) E E MAJ OTAVIO PITALUGA;De:22/01/2024 a 13/12/2024

CONTRATO/SEDUC/00982/2024 DE: 31/01/2024
 Processo Nº: 1000004415795
 Contratado:(272015/11) CREUDA MARIA APARECIDA;CPF:***.266.127-**-Cargos/Funções:(3476) APOIO ADM. EDUCACIONAL-ELEMENTAR;Ref:A-001;CH: 30H
 Hab.:ENSINO FUNDAMENTAL COMPLETO;Motivo:CONTRATO POR TEMPO DETERMINADO DE ACORDO COM A L.C. 600/17;Un. Adm:(010960) E E JOSE RODRIGUES DOS SANTOS;De:22/01/2024 a 13/12/2024

CONTRATO/SEDUC/00983/2024 DE: 31/01/2024
 Processo Nº: 1000004418072
 Contratado:(272310/16) CLEUSA DA SILVA REIS ACOSTA;CPF:***.591.461-**-Cargos/Funções:(3476) APOIO ADM. EDUCACIONAL-ELEMENTAR;Ref:A-001;CH: 30H
 Hab.:ENSINO FUNDAMENTAL COMPLETO;Motivo:CONTRATO POR TEMPO DETERMINADO DE ACORDO COM A L.C. 600/17;Un. Adm:(158399) E E CLEUFA HUBNER;De:22/01/2024 a 13/12/2024

CONTRATO/SEDUC/00984/2024 DE: 31/01/2024
 Processo Nº: 1000004418696
 Contratado:(273374/19) MARGARETE RABELO DA SILVA;CPF:***.379.510-**-Cargos/Funções:(3476) APOIO ADM. EDUCACIONAL-ELEMENTAR;Ref:A-001;CH: 30H
 Hab.:ENSINO FUNDAMENTAL COMPLETO;Motivo:CONTRATO POR TEMPO DETERMINADO DE ACORDO COM A L.C. 600/17;Un. Adm:(015806) E E JOSE ALVES BEZERRA;De:22/01/2024 a 13/12/2024

CONTRATO/SEDUC/00985/2024 DE: 31/01/2024
 Processo Nº: 1000004418831
 Contratado:(273381/9) MARIA ELCI HEIMERDINGER;CPF:***.389.741-**-Cargos/Funções:(3476) APOIO ADM. EDUCACIONAL-ELEMENTAR;Ref:A-001;CH: 30H
 Hab.:ENSINO FUNDAMENTAL COMPLETO;Motivo:CONTRATO POR TEMPO DETERMINADO DE ACORDO COM A L.C. 600/17;Un. Adm:(013285) E E SAO VICENTE DE PAULA;De:22/01/2024 a 13/12/2024

CONTRATO/SEDUC/00986/2024 DE: 31/01/2024
 Processo Nº: 1000004415854
 Contratado:(273495/10) LUCIMAR JOSE DO NASCIMENTO SILVA;CPF:***.900.801-**-Cargos/Funções:(3476) APOIO ADM. EDUCACIONAL-ELEMENTAR;Ref:A-001;CH: 30H
 Hab.:ENSINO FUNDAMENTAL COMPLETO;Motivo:CONTRATO POR TEMPO DETERMINADO DE ACORDO COM A L.C. 600/17;Un. Adm:(016047) E E JOAO MONTEIRO SOBRINHO;De:22/01/2024 a 13/12/2024

CONTRATO/SEDUC/00987/2024 DE: 31/01/2024
 Processo Nº: 1000004423711
 Contratado:(273891/6) NADIR RODRIGUES
 PRADO;CPF:***.758.165-**-**;Cargo/Função:(3476) APOIO ADM.
 EDUCACIONAL-ELEMENTAR;Ref:A-001;CH: 30H
 Hab.:ENSINO FUNDAMENTAL COMPLETO;Motivo:CONTRATO POR
 TEMPO DETERMINADO DE ACORDO COM A L.C. 600/17;Un.
 Adm:(013285) E E SAO VICENTE DE PAULA;De:22/01/2024 a
 13/12/2024

CONTRATO/SEDUC/00988/2024 DE: 31/01/2024
 Processo Nº: 1000004416216
 Contratado:(274041/13) KATIA PATRINE
 SCHROPFER;CPF:***.578.417-**-**;Cargo/Função:(3476) APOIO ADM.
 EDUCACIONAL-ELEMENTAR;Ref:A-001;CH: 30H
 Hab.:ENSINO FUNDAMENTAL COMPLETO;Motivo:CONTRATO POR
 TEMPO DETERMINADO DE ACORDO COM A L.C. 600/17;Un.
 Adm:(157260) E E COUTINHO UNIAO;De:22/01/2024 a 13/12/2024

CONTRATO/SEDUC/00989/2024 DE: 31/01/2024
 Processo Nº: 1000004420216
 Contratado:(274192/8) PRISCILA PACHECO
 GOMES;CPF:***.416.912-**-**;Cargo/Função:(3476) APOIO ADM.
 EDUCACIONAL-ELEMENTAR;Ref:A-001;CH: 30H
 Hab.:ENSINO FUNDAMENTAL COMPLETO;Motivo:CONTRATO POR
 TEMPO DETERMINADO DE ACORDO COM A L.C. 600/17;Un.
 Adm:(038598) E E IGNACIO SCHEVINSKI FILHO;De:22/01/2024 a
 13/12/2024

CONTRATO/SEDUC/00990/2024 DE: 31/01/2024
 Processo Nº: 1000004417917
 Contratado:(274872/14) JANETE APARECIDA
 TOTTI;CPF:***.077.211-**-**;Cargo/Função:(3476) APOIO ADM.
 EDUCACIONAL-ELEMENTAR;Ref:A-001;CH: 30H
 Hab.:ENSINO FUNDAMENTAL COMPLETO;Motivo:CONTRATO POR
 TEMPO DETERMINADO DE ACORDO COM A L.C. 600/17;Un.
 Adm:(064149) E E PAULO FREIRE;De:22/01/2024 a 13/12/2024

CONTRATO/SEDUC/00991/2024 DE: 31/01/2024
 Processo Nº: 1000004416726
 Contratado:(274896/8) ANDRESSA MONARLLY AMARAL RIBEIRO DE
 OLIVEIRA;CPF:***.202.010-**-**;Cargo/Função:(3476) APOIO ADM.
 EDUCACIONAL-ELEMENTAR;Ref:A-001;CH: 30H
 Hab.:ENSINO FUNDAMENTAL COMPLETO;Motivo:CONTRATO POR
 TEMPO DETERMINADO DE ACORDO COM A L.C. 600/17;Un.
 Adm:(157252) E E LEDY ANITA BRESCANCIN;De:22/01/2024 a
 13/12/2024

CONTRATO/SEDUC/00992/2024 DE: 31/01/2024
 Processo Nº: 1000004423533
 Contratado:(275110/12) ROSIMERI APARECIDA MILANEZ DA
 SILVEIRA;CPF:***.686.193-**-**;Cargo/Função:(3476) APOIO ADM.
 EDUCACIONAL-ELEMENTAR;Ref:A-001;CH: 30H
 Hab.:ENSINO FUNDAMENTAL COMPLETO;Motivo:CONTRATO POR
 TEMPO DETERMINADO DE ACORDO COM A L.C. 600/17;Un.
 Adm:(158828) E E WALDIR BENTO DA COSTA;De:22/01/2024 a
 13/12/2024

CONTRATO/SEDUC/00993/2024 DE: 31/01/2024
 Processo Nº: 1000004420840
 Contratado:(275167/6) ERICA BARBOSA
 VIEIRA;CPF:***.399.714-**-**;Cargo/Função:(3476) APOIO ADM.
 EDUCACIONAL-ELEMENTAR;Ref:A-001;CH: 30H
 Hab.:ENSINO FUNDAMENTAL COMPLETO;Motivo:CONTRATO POR
 TEMPO DETERMINADO DE ACORDO COM A L.C. 600/17;Un.
 Adm:(038571) E E MONTEIRO LOBATO;De:22/01/2024 a 13/12/2024

CONTRATO/SEDUC/00994/2024 DE: 31/01/2024
 Processo Nº: 1000004427520
 Contratado:(275438/17) EVA KAROLINE
 BARONI;CPF:***.672.110-**-**;Cargo/Função:(6027) ANALISTA DESENV
 ECON SOCIAL L 10050;Ref:A-001;CH: 40H
 Hab.:LICENCIATURA PLENA EM GEOGRAFIA;Motivo:;Un.
 Adm:(213250) COORD DE DESENVOLVIMENTO;De:22/01/2024 a
 31/12/2024

CONTRATO/SEDUC/00995/2024 DE: 31/01/2024
 Processo Nº: 1000004416828
 Contratado:(275492/11) ALINE GRANGEIRO DA
 SILVA;CPF:***.423.516-**-**;Cargo/Função:(3476) APOIO ADM.
 EDUCACIONAL-ELEMENTAR;Ref:A-001;CH: 30H
 Hab.:ENSINO FUNDAMENTAL COMPLETO;Motivo:CONTRATO POR
 TEMPO DETERMINADO DE ACORDO COM A L.C. 600/17;Un.
 Adm:(196495) E E PROFESSORA NORMA LUCIA
 NUNES;De:22/01/2024 a 13/12/2024

CONTRATO/SEDUC/00996/2024 DE: 31/01/2024
 Processo Nº: 1000004415918
 Contratado:(275617/8) MEIRE LUCY
 FORTES;CPF:***.605.361-**-**;Cargo/Função:(3476) APOIO ADM.
 EDUCACIONAL-ELEMENTAR;Ref:A-001;CH: 30H
 Hab.:ENSINO FUNDAMENTAL COMPLETO;Motivo:CONTRATO POR
 TEMPO DETERMINADO DE ACORDO COM A L.C. 600/17;Un.
 Adm:(012149) E E MANOEL GOMES;De:22/01/2024 a 13/12/2024

CONTRATO/SEDUC/00997/2024 DE: 31/01/2024
 Processo Nº: 1000004430238
 Contratado:(275729/9) THAIS CAROLINE DA SILVA
 REUSE;CPF:***.236.719-**-**;Cargo/Função:(3476) APOIO ADM.
 EDUCACIONAL-ELEMENTAR;Ref:A-001;CH: 30H
 Hab.:ENSINO MEDIO;Motivo:GESTANTE;Un. Adm:(176427) E E JOAO
 BATISTA DE ALMEIDA;De:22/01/2024 a 13/12/2024

CONTRATO/SEDUC/00998/2024 DE: 31/01/2024
 Processo Nº: 1000004414133
 Contratado:(275977/8) GICELE FERREIRA DE
 SOUZA;CPF:***.330.421-**-**;Cargo/Função:(3476) APOIO ADM.
 EDUCACIONAL-ELEMENTAR;Ref:A-001;CH: 30H
 Hab.:ENSINO FUNDAMENTAL COMPLETO;Motivo:CONTRATO POR
 TEMPO DETERMINADO DE ACORDO COM A L.C. 600/17;Un.
 Adm:(184586) E E MANOEL DE BARROS;De:22/01/2024 a 13/12/2024

CONTRATO/SEDUC/00999/2024 DE: 31/01/2024
 Processo Nº: 1000004420757
 Contratado:(276279/11) JUSCICLEIDE VIEIRA
 RAMOS;CPF:***.682.351-**-**;Cargo/Função:(3476) APOIO ADM.
 EDUCACIONAL-ELEMENTAR;Ref:A-001;CH: 30H
 Hab.:ENSINO FUNDAMENTAL COMPLETO;Motivo:CONTRATO POR
 TEMPO DETERMINADO DE ACORDO COM A L.C. 600/17;Un.
 Adm:(212504) E E DES INT DA ED BAS GET DORNELLES
 VARGAS;De:22/01/2024 a 13/12/2024

CONTRATO/SEDUC/01000/2024 DE: 31/01/2024
 Processo Nº: 1000004418458
 Contratado:(276311/11) JUCIMEIRE GERMANO PEREIRA DE
 SOUZA;CPF:***.046.619-**-**;Cargo/Função:(3476) APOIO ADM.
 EDUCACIONAL-ELEMENTAR;Ref:A-001;CH: 30H
 Hab.:ENSINO FUNDAMENTAL COMPLETO;Motivo:CONTRATO POR
 TEMPO DETERMINADO DE ACORDO COM A L.C. 600/17;Un.
 Adm:(015610) E E LUDOVICO DA RIVA NETO;De:22/01/2024 a
 13/12/2024

CONTRATO/SEDUC/01001/2024 DE: 31/01/2024
 Processo Nº: 1000004411263
 Contratado:(276655/8) CINTYA MACHADO
 VIEIRA;CPF:***.449.517-**-**;Cargo/Função:(3476) APOIO ADM.
 EDUCACIONAL-ELEMENTAR;Ref:A-001;CH: 30H
 Hab.:ENSINO FUNDAMENTAL COMPLETO;Motivo:CONTRATO POR
 TEMPO DETERMINADO DE ACORDO COM A L.C. 600/17;Un.
 Adm:(192147) E E PROFESSORA EDITH PEREIRA
 BARBOSA;De:22/01/2024 a 13/12/2024

CONTRATO/SEDUC/01002/2024 DE: 31/01/2024
 Processo Nº: 1000004423056
 Contratado:(276675/10) CRISTIANE FELICIO
 LUCAS;CPF:***.781.639-**-**;Cargo/Função:(3476) APOIO ADM.
 EDUCACIONAL-ELEMENTAR;Ref:A-001;CH: 30H
 Hab.:ENSINO FUNDAMENTAL COMPLETO;Motivo:CONTRATO POR
 TEMPO DETERMINADO DE ACORDO COM A L.C. 600/17;Un.
 Adm:(013307) E E NOSSA SENHORA DE LOURDES;De:22/01/2024 a
 13/12/2024

CONTRATO/SEDUC/01003/2024 DE: 31/01/2024
 Processo Nº: 1000004414839
 Contratado:(276706/9) ELOIDE FERREIRA RAMOS;CPF:***.733.971-**-Cargos/Função:(3476) APOIO ADM. EDUCACIONAL-ELEMENTAR;Ref:A-001;CH: 30H
 Hab.:ENSINO FUNDAMENTAL COMPLETO;Motivo:CONTRATO POR TEMPO DETERMINADO DE ACORDO COM A L.C. 600/17;Un. Adm:(038512) E E ANGELO NADIN;De:22/01/2024 a 13/12/2024

CONTRATO/SEDUC/01004/2024 DE: 31/01/2024
 Processo Nº: 1000004415292
 Contratado:(277011/8) SUZILEI ALVES DIAS;CPF:***.277.251-**-Cargos/Função:(3476) APOIO ADM. EDUCACIONAL-ELEMENTAR;Ref:A-001;CH: 30H
 Hab.:ENSINO FUNDAMENTAL COMPLETO;Motivo:CONTRATO POR TEMPO DETERMINADO DE ACORDO COM A L.C. 600/17;Un. Adm:(012939) E E MARIA AUXILIADORA;De:22/01/2024 a 13/12/2024

CONTRATO/SEDUC/01005/2024 DE: 31/01/2024
 Processo Nº: 1000004424281
 Contratado:(277032/7) CARMEM CELE ALVES DOS SANTOS;CPF:***.627.131-**-Cargos/Função:(3476) APOIO ADM. EDUCACIONAL-ELEMENTAR;Ref:A-001;CH: 30H
 Hab.:ENSINO FUNDAMENTAL COMPLETO;Motivo:CONTRATO POR TEMPO DETERMINADO DE ACORDO COM A L.C. 600/17;Un. Adm:(015130) E E 31 DE MARCO;De:22/01/2024 a 13/12/2024

CONTRATO/SEDUC/01006/2024 DE: 31/01/2024
 Processo Nº: 1000004411393
 Contratado:(277393/8) DJEIMISON LUCAS PIOLA CAVALI;CPF:***.352.518-**-Cargos/Função:(3468) TECNICO ADMINISTRATIVO EDUCACIONAL;Ref:A-001;CH: 30H
 Hab.:ENSINO MEDIO;Motivo:CONTRATO POR TEMPO DETERMINADO DE ACORDO COM A L.C. 600/17;Un. Adm:(014958) E E ANTONIO JOSE DE LIMA;De:22/01/2024 a 13/12/2024

CONTRATO/SEDUC/01007/2024 DE: 31/01/2024
 Processo Nº: 1000004423058
 Contratado:(278016/8) JANNES MARIA FRANCISCA DE SOUZA COSTA;CPF:***.079.081-**-Cargos/Função:(3476) APOIO ADM. EDUCACIONAL-ELEMENTAR;Ref:A-001;CH: 30H
 Hab.:ENSINO FUNDAMENTAL COMPLETO;Motivo:CONTRATO POR TEMPO DETERMINADO DE ACORDO COM A L.C. 600/17;Un. Adm:(163554) E E RUI BARBOSA;De:22/01/2024 a 13/12/2024

CONTRATO/SEDUC/01008/2024 DE: 31/01/2024
 Processo Nº: 1000004416400
 Contratado:(278341/11) RODRIGO ELIAS DA FONSECA;CPF:***.857.641-**-Cargos/Função:(3476) APOIO ADM. EDUCACIONAL-ELEMENTAR;Ref:A-001;CH: 30H
 Hab.:ENSINO FUNDAMENTAL COMPLETO;Motivo:CONTRATO POR TEMPO DETERMINADO DE ACORDO COM A L.C. 600/17;Un. Adm:(012912) E E ARLINDA PESSOA MARBECK MORRECK;De:22/01/2024 a 13/12/2024

CONTRATO/SEDUC/01009/2024 DE: 31/01/2024
 Processo Nº: 1000004418514
 Contratado:(278388/11) DERCÍ AZEVEDO DIAS SILVA;CPF:***.757.421-**-Cargos/Função:(3476) APOIO ADM. EDUCACIONAL-ELEMENTAR;Ref:A-001;CH: 30H
 Hab.:ENSINO FUNDAMENTAL COMPLETO;Motivo:CONTRATO POR TEMPO DETERMINADO DE ACORDO COM A L.C. 600/17;Un. Adm:(016519) E E 13 DE MAIO;De:22/01/2024 a 13/12/2024

CONTRATO/SEDUC/01010/2024 DE: 31/01/2024
 Processo Nº: 1000004428433
 Contratado:(278467/8) CARICELMA FRANCISCA SANTOS;CPF:***.513.231-**-Cargos/Função:(3468) TECNICO ADMINISTRATIVO EDUCACIONAL;Ref:A-001;CH: 30H
 Hab.:TECNICO EM ENFERMAGEM;Motivo:PROJETO/DEMANDA TEMPORARIA;Un. Adm:(012025) CHP PROF CELIA RODRIGUES DUQUE;De:22/01/2024 a 13/12/2024

CONTRATO/SEDUC/01011/2024 DE: 31/01/2024
 Processo Nº: 1000004411113
 Contratado:(278594/8) MARIA CRISTINA DE OLIVEIRA ROCHA;CPF:***.643.151-**-Cargos/Função:(3476) APOIO ADM. EDUCACIONAL-ELEMENTAR;Ref:A-001;CH: 30H
 Hab.:ENSINO FUNDAMENTAL COMPLETO;Motivo:CONTRATO POR TEMPO DETERMINADO DE ACORDO COM A L.C. 600/17;Un. Adm:(014150) E E SANTA TEREZINHA;De:22/01/2024 a 13/12/2024

CONTRATO/SEDUC/01012/2024 DE: 31/01/2024
 Processo Nº: 1000004417144
 Contratado:(278754/4) ROSANGELA KLEIN RODRIGUES;CPF:***.730.314-**-Cargos/Função:(3476) APOIO ADM. EDUCACIONAL-ELEMENTAR;Ref:A-001;CH: 30H
 Hab.:ENSINO FUNDAMENTAL COMPLETO;Motivo:CONTRATO POR TEMPO DETERMINADO DE ACORDO COM A L.C. 600/17;Un. Adm:(040118) E E JAYME VERISSIMO DE CAMPOS JUNIOR;De:22/01/2024 a 13/12/2024

CONTRATO/SEDUC/01013/2024 DE: 31/01/2024
 Processo Nº: 1000004431399
 Contratado:(279150/7) KATIUSCIA AUXILIADORA FURRER MONTEIRO DE LATORRACA BARBOSA;CPF:***.137.891-**-Cargos/Função:(6027) ANALISTA DESENV ECON SOCIAL L 10050;Ref:A-001;CH: 40H
 Hab.:LICENCIATURA PLENA EM PEDAGOGIA;Motivo:;Un. Adm:(121789) CONS ESTADUAL DE EDUCACAO;De:02/01/2024 a 31/12/2024

CONTRATO/SEDUC/01014/2024 DE: 31/01/2024
 Processo Nº: 1000004418011
 Contratado:(279492/6) IVANILZA WESTPHAL RODRIGUES;CPF:***.101.410-**-Cargos/Função:(3476) APOIO ADM. EDUCACIONAL-ELEMENTAR;Ref:A-001;CH: 30H
 Hab.:ENSINO FUNDAMENTAL COMPLETO;Motivo:CONTRATO POR TEMPO DETERMINADO DE ACORDO COM A L.C. 600/17;Un. Adm:(097004) E E VINICIUS DE MORAES;De:22/01/2024 a 13/12/2024

CONTRATO/SEDUC/01015/2024 DE: 31/01/2024
 Processo Nº: 1000004426987
 Contratado:(279624/7) JOEL GERMANO DOS SANTOS;CPF:***.244.710-**-Cargos/Função:(3476) APOIO ADM. EDUCACIONAL-ELEMENTAR;Ref:A-001;CH: 30H
 Hab.:ENSINO FUNDAMENTAL COMPLETO;Motivo:CONTRATO POR TEMPO DETERMINADO DE ACORDO COM A L.C. 600/17;Un. Adm:(012440) E E VER AMARILIO GOMES DA SILVA;De:22/01/2024 a 13/12/2024

CONTRATO/SEDUC/01016/2024 DE: 31/01/2024
 Processo Nº: 1000004416655
 Contratado:(279678/7) GRACIETE GUSMAO DE LARA;CPF:***.268.133-**-Cargos/Função:(3476) APOIO ADM. EDUCACIONAL-ELEMENTAR;Ref:A-001;CH: 30H
 Hab.:ENSINO FUNDAMENTAL COMPLETO;Motivo:CONTRATO POR TEMPO DETERMINADO DE ACORDO COM A L.C. 600/17;Un. Adm:(015385) E E PLACIDO DE CASTRO;De:22/01/2024 a 13/12/2024

CONTRATO/SEDUC/01017/2024 DE: 31/01/2024
 Processo Nº: 1000004429030
 Contratado:(279914/6) ANGELA DE MORAIS BARBOSA MIRANDA;CPF:***.749.801-**-Cargos/Função:(6027) ANALISTA DESENV ECON SOCIAL L 10050;Ref:A-001;CH: 40H
 Hab.:BACHARELADO EM CIENCIAS CONTABEIS;Motivo:;Un. Adm:(179965) COORD CONTABIL;De:02/01/2024 a 31/12/2024

CONTRATO/SEDUC/01018/2024 DE: 31/01/2024
 Processo Nº: 1000004417140
 Contratado:(280481/3) MARIA LUCIA GUIMARAES;CPF:***.979.111-**-Cargos/Função:(3476) APOIO ADM. EDUCACIONAL-ELEMENTAR;Ref:A-001;CH: 30H
 Hab.:ENSINO FUNDAMENTAL COMPLETO;Motivo:CONTRATO POR TEMPO DETERMINADO DE ACORDO COM A L.C. 600/17;Un. Adm:(012106) E E PROF ADALGISA DE BARROS;De:22/01/2024 a 13/12/2024

CONTRATO/SEDUC/01019/2024 DE: 31/01/2024
 Processo Nº: 1000004424202
 Contratado:(280774/4) ELIANA APARECIDA DA SILVA;CPF:***.052.214-**-Cargos/Função:(3476) APOIO ADM. EDUCACIONAL-ELEMENTAR;Ref:A-001;CH: 30H
 Hab.:ENSINO FUNDAMENTAL COMPLETO;Motivo:CONTRATO POR TEMPO DETERMINADO DE ACORDO COM A L.C. 600/17;Un. Adm:(173584) E E GOV JOSE GARCIA NETO;De:22/01/2024 a 13/12/2024

CONTRATO/SEDUC/01020/2024 DE: 31/01/2024
 Processo Nº: 1000004422911
 Contratado:(283395/4) IUSLAENE PEREIRA DOS SANTOS;CPF:***.179.710-**-Cargos/Funções:(3476) APOIO ADM. EDUCACIONAL-ELEMENTAR;Ref:A-001;CH: 30H
 Hab.:ENSINO FUNDAMENTAL COMPLETO;Motivo:CONTRATO POR TEMPO DETERMINADO DE ACORDO COM A L.C. 600/17;Un. Adm:(154970) E E JOSE CLETO GIEHL;De:22/01/2024 a 13/12/2024

CONTRATO/SEDUC/01021/2024 DE: 31/01/2024
 Processo Nº: 1000004418052
 Contratado:(283447/10) IRLENE SALDANHA DA SILVA;CPF:***.667.678-**-Cargos/Funções:(3476) APOIO ADM. EDUCACIONAL-ELEMENTAR;Ref:A-001;CH: 30H
 Hab.:ENSINO FUNDAMENTAL COMPLETO;Motivo:CONTRATO POR TEMPO DETERMINADO DE ACORDO COM A L.C. 600/17;Un. Adm:(212466) E E DES INT DA ED BAS PROF ALFREDO MARIEN;De:22/01/2024 a 13/12/2024

CONTRATO/SEDUC/01022/2024 DE: 31/01/2024
 Processo Nº: 1000004417605
 Contratado:(283762/6) LAURE HELENA CLARA SILVA PRADO;CPF:***.284.611-**-Cargos/Funções:(3476) APOIO ADM. EDUCACIONAL-ELEMENTAR;Ref:A-001;CH: 30H
 Hab.:ENSINO FUNDAMENTAL COMPLETO;Motivo:CONTRATO POR TEMPO DETERMINADO DE ACORDO COM A L.C. 600/17;Un. Adm:(012149) E E MANOEL GOMES;De:22/01/2024 a 13/12/2024

CONTRATO/SEDUC/01023/2024 DE: 31/01/2024
 Processo Nº: 1000004416506
 Contratado:(284023/5) LAURENICE INACIO FAGUNDES;CPF:***.509.514-**-Cargos/Funções:(3476) APOIO ADM. EDUCACIONAL-ELEMENTAR;Ref:A-001;CH: 30H
 Hab.:ENSINO FUNDAMENTAL COMPLETO;Motivo:CONTRATO POR TEMPO DETERMINADO DE ACORDO COM A L.C. 600/17;Un. Adm:(012971) E E DEP OSCAR SOARES;De:22/01/2024 a 13/12/2024

CONTRATO/SEDUC/01024/2024 DE: 31/01/2024
 Processo Nº: 1000004424329
 Contratado:(284056/10) IVANILDA ALVES FERREIRA;CPF:***.748.761-**-Cargos/Funções:(3476) APOIO ADM. EDUCACIONAL-ELEMENTAR;Ref:A-001;CH: 30H
 Hab.:ENSINO FUNDAMENTAL COMPLETO;Motivo:CONTRATO POR TEMPO DETERMINADO DE ACORDO COM A L.C. 600/17;Un. Adm:(013404) E E DES MILTON ARMANDO POMPEU DE BARROS;De:22/01/2024 a 13/12/2024

CONTRATO/SEDUC/01025/2024 DE: 31/01/2024
 Processo Nº: 1000004426277
 Contratado:(284061/6) ALINY MENDES DE MORAIS;CPF:***.872.318-**-Cargos/Funções:(3476) APOIO ADM. EDUCACIONAL-ELEMENTAR;Ref:A-001;CH: 30H
 Hab.:ENSINO FUNDAMENTAL COMPLETO;Motivo:CONTRATO POR TEMPO DETERMINADO DE ACORDO COM A L.C. 600/17;Un. Adm:(212482) E E DES INT DA ED BAS CREUSLHI DE SOUZ RAMOS;De:22/01/2024 a 13/12/2024

CONTRATO/SEDUC/01026/2024 DE: 31/01/2024
 Processo Nº: 1000004418314
 Contratado:(284162/8) ELEN NAIARA FERREIRA DOS SANTOS VILLA;CPF:***.110.119-**-Cargos/Funções:(3476) APOIO ADM. EDUCACIONAL-ELEMENTAR;Ref:A-001;CH: 30H
 Hab.:ENSINO FUNDAMENTAL COMPLETO;Motivo:CONTRATO POR TEMPO DETERMINADO DE ACORDO COM A L.C. 600/17;Un. Adm:(116033) E E CRISTIANO ARAUJO PIRES;De:22/01/2024 a 13/12/2024

CONTRATO/SEDUC/01027/2024 DE: 31/01/2024
 Processo Nº: 1000004416069
 Contratado:(284280/7) SIDINALVA FERNANDES;CPF:***.521.582-**-Cargos/Funções:(3476) APOIO ADM. EDUCACIONAL-ELEMENTAR;Ref:A-001;CH: 30H
 Hab.:ENSINO FUNDAMENTAL COMPLETO;Motivo:CONTRATO POR TEMPO DETERMINADO DE ACORDO COM A L.C. 600/17;Un. Adm:(183636) E E PEDRO BORGES;De:22/01/2024 a 13/12/2024

CONTRATO/SEDUC/01028/2024 DE: 31/01/2024
 Processo Nº: 1000004422478
 Contratado:(284503/7) LUCIMAR DA CRUZ LOPES;CPF:***.689.516-**-Cargos/Funções:(3476) APOIO ADM. EDUCACIONAL-ELEMENTAR;Ref:A-001;CH: 30H
 Hab.:ENSINO FUNDAMENTAL COMPLETO;Motivo:CONTRATO POR TEMPO DETERMINADO DE ACORDO COM A L.C. 600/17;Un. Adm:(212504) E E DES INT DA ED BAS GET DORNELLES VARGAS;De:22/01/2024 a 13/12/2024

CONTRATO/SEDUC/01029/2024 DE: 31/01/2024
 Processo Nº: 1000004418007
 Contratado:(284651/5) RAIANE MACEDO VIEIRA;CPF:***.987.814-**-Cargos/Funções:(3476) APOIO ADM. EDUCACIONAL-ELEMENTAR;Ref:A-001;CH: 30H
 Hab.:ENSINO FUNDAMENTAL COMPLETO;Motivo:CONTRATO POR TEMPO DETERMINADO DE ACORDO COM A L.C. 600/17;Un. Adm:(012912) E E ARLINDA PESSOA MARBECK MORRECK;De:22/01/2024 a 13/12/2024

CONTRATO/SEDUC/01030/2024 DE: 31/01/2024
 Processo Nº: 1000004416956
 Contratado:(286286/7) SIMONE ALVES SILVESTRE CALACIO;CPF:***.121.64-**-Cargos/Funções:(3476) APOIO ADM. EDUCACIONAL-ELEMENTAR;Ref:A-001;CH: 30H
 Hab.:ENSINO FUNDAMENTAL COMPLETO;Motivo:CONTRATO POR TEMPO DETERMINADO DE ACORDO COM A L.C. 600/17;Un. Adm:(014419) E E PROF JULIETA XAVIER BORGES;De:22/01/2024 a 13/12/2024

CONTRATO/SEDUC/01031/2024 DE: 31/01/2024
 Processo Nº: 1000004418259
 Contratado:(286337/7) MARIA APARECIDA ROHLING CAMPOS;CPF:***.046.161-**-Cargos/Funções:(3476) APOIO ADM. EDUCACIONAL-ELEMENTAR;Ref:A-001;CH: 30H
 Hab.:ENSINO FUNDAMENTAL COMPLETO;Motivo:CONTRATO POR TEMPO DETERMINADO DE ACORDO COM A L.C. 600/17;Un. Adm:(016543) E E CANDIDO PORTINARI;De:22/01/2024 a 13/12/2024

CONTRATO/SEDUC/01032/2024 DE: 31/01/2024
 Processo Nº: 1000004413830
 Contratado:(287101/9) ERICA MATOS GUIMARAES;CPF:***.603.412-**-Cargos/Funções:(3476) APOIO ADM. EDUCACIONAL-ELEMENTAR;Ref:A-001;CH: 30H
 Hab.:ENSINO FUNDAMENTAL COMPLETO;Motivo:CONTRATO POR TEMPO DETERMINADO DE ACORDO COM A L.C. 600/17;Un. Adm:(158623) E E ANTONIA LEO DOS SANTOS;De:22/01/2024 a 13/12/2024

CONTRATO/SEDUC/01033/2024 DE: 31/01/2024
 Processo Nº: 1000004416963
 Contratado:(287463/10) IVANI SABINO DA SILVA ALMEIDA;CPF:***.147.001-**-Cargos/Funções:(3468) TECNICO ADMINISTRATIVO EDUCACIONAL;Ref:A-001;CH: 30H
 Hab.:ENSINO MEDIO;Motivo:CONTRATO POR TEMPO DETERMINADO DE ACORDO COM A L.C. 600/17;Un. Adm:(021652) E E PROF ARLINDO DE SILVA BRUNO;De:22/01/2024 a 13/12/2024

CONTRATO/SEDUC/01034/2024 DE: 31/01/2024
 Processo Nº: 1000004422914
 Contratado:(287520/6) NEUZA DA GUIA RODRIGUES DA SILVA;CPF:***.779.018-**-Cargos/Funções:(3476) APOIO ADM. EDUCACIONAL-ELEMENTAR;Ref:A-001;CH: 30H
 Hab.:ENSINO FUNDAMENTAL COMPLETO;Motivo:CONTRATO POR TEMPO DETERMINADO DE ACORDO COM A L.C. 600/17;Un. Adm:(084344) E E MARECHAL CANDIDO RONDON;De:22/01/2024 a 13/12/2024

CONTRATO/SEDUC/01035/2024 DE: 31/01/2024
 Processo Nº: 1000004430609
 Contratado:(287587/4) DANIELA RODRIGUES BRIZOLLA;CPF:***.899.164-**-Cargos/Funções:(3468) TECNICO ADMINISTRATIVO EDUCACIONAL;Ref:A-001;CH: 30H
 Hab.:ENSINO MEDIO;Motivo:PROJETO/DEMANDA TEMPORARIA;Un. Adm:(215856) DIR REGIONAL DE EDUCACAO DE MATUPA;De:01/01/2024 a 31/12/2024

CONTRATO/SEDUC/01036/2024 DE: 31/01/2024
 Processo Nº: 1000004418516
 Contratado:(287609/6) ADRIANA DA SILVA PEREIRA;CPF:***.485.218-**-Cargos/Funções:(3476) APOIO ADM. EDUCACIONAL-ELEMENTAR;Ref:A-001;CH: 30H
 Hab.:ENSINO FUNDAMENTAL COMPLETO;Motivo:CONTRATO POR TEMPO DETERMINADO DE ACORDO COM A L.C. 600/17;Un.
 Adm:(145769) E E FRANCISCA BARROS DE CARVALHO;De:22/01/2024 a 13/12/2024

CONTRATO/SEDUC/01037/2024 DE: 31/01/2024
 Processo Nº: 1000004428443
 Contratado:(287712/6) ROSINEY TEIXEIRA ROCHA;CPF:***.143.861-**-Cargos/Funções:(3468) TECNICO ADMINISTRATIVO EDUCACIONAL;Ref:A-001;CH: 30H
 Hab.:TECNICO EM ENFERMAGEM;Motivo:PROJETO/DEMANDA TEMPORARIA;Un. Adm:(075116) E E DE ENSINO ESPECIAL LUZ DO SABER;De:22/01/2024 a 13/12/2024

CONTRATO/SEDUC/01038/2024 DE: 31/01/2024
 Processo Nº: 1000004410618
 Contratado:(287792/7) ANALVA JOVENTINA DA SILVA;CPF:***.700.310-**-Cargos/Funções:(3476) APOIO ADM. EDUCACIONAL-ELEMENTAR;Ref:A-001;CH: 30H
 Hab.:ENSINO FUNDAMENTAL COMPLETO;Motivo:CONTRATO POR TEMPO DETERMINADO DE ACORDO COM A L.C. 600/17;Un.
 Adm:(021679) E E DAMIAO MAMEDES DO NASCIMENTO;De:22/01/2024 a 13/12/2024

CONTRATO/SEDUC/01039/2024 DE: 31/01/2024
 Processo Nº: 1000004415114
 Contratado:(287940/8) ELIANE RAMOS DOS SANTOS;CPF:***.871.258-**-Cargos/Funções:(3476) APOIO ADM. EDUCACIONAL-ELEMENTAR;Ref:A-001;CH: 30H
 Hab.:ENSINO FUNDAMENTAL COMPLETO;Motivo:CONTRATO POR TEMPO DETERMINADO DE ACORDO COM A L.C. 600/17;Un.
 Adm:(124869) E E RENEE MENEZES;De:22/01/2024 a 13/12/2024

CONTRATO/SEDUC/01040/2024 DE: 31/01/2024
 Processo Nº: 1000004415081
 Contratado:(288757/8) JOAO CARLOS PEREIRA DOS SANTOS;CPF:***.002.817-**-Cargos/Funções:(3476) APOIO ADM. EDUCACIONAL-ELEMENTAR;Ref:A-001;CH: 30H
 Hab.:ENSINO FUNDAMENTAL COMPLETO;Motivo:CONTRATO POR TEMPO DETERMINADO DE ACORDO COM A L.C. 600/17;Un.
 Adm:(145734) E E MARIA MIRANDA ARAUJO;De:22/01/2024 a 13/12/2024

CONTRATO/SEDUC/01041/2024 DE: 31/01/2024
 Processo Nº: 1000004423660
 Contratado:(288768/6) DANIEL RIBEIRO DA SILVA;CPF:***.840.878-**-Cargos/Funções:(3476) APOIO ADM. EDUCACIONAL-ELEMENTAR;Ref:A-001;CH: 30H
 Hab.:ENSINO FUNDAMENTAL COMPLETO;Motivo:CONTRATO POR TEMPO DETERMINADO DE ACORDO COM A L.C. 600/17;Un.
 Adm:(045403) E E ALEXANDRE LEITE;De:22/01/2024 a 13/12/2024

CONTRATO/SEDUC/01042/2024 DE: 31/01/2024
 Processo Nº: 1000004420407
 Contratado:(289024/6) ROSIMEIRE DE JESUS SANTOS;CPF:***.812.316-**-Cargos/Funções:(3476) APOIO ADM. EDUCACIONAL-ELEMENTAR;Ref:A-001;CH: 30H
 Hab.:ENSINO FUNDAMENTAL COMPLETO;Motivo:CONTRATO POR TEMPO DETERMINADO DE ACORDO COM A L.C. 600/17;Un.
 Adm:(194930) EE MIL TIRADENTES CB PM ISRAEL WESLEY P DE ALMEIDA;De:22/01/2024 a 13/12/2024

CONTRATO/SEDUC/01043/2024 DE: 31/01/2024
 Processo Nº: 1000004417358
 Contratado:(289034/10) MARCIA DE SOUZA;CPF:***.120.231-**-Cargos/Funções:(3476) APOIO ADM. EDUCACIONAL-ELEMENTAR;Ref:A-001;CH: 30H
 Hab.:ENSINO FUNDAMENTAL COMPLETO;Motivo:CONTRATO POR TEMPO DETERMINADO DE ACORDO COM A L.C. 600/17;Un.
 Adm:(021652) E E PROF ARLINDO DE SILVA BRUNO;De:22/01/2024 a 13/12/2024

CONTRATO/SEDUC/01044/2024 DE: 31/01/2024
 Processo Nº: 1000004415118
 Contratado:(289094/10) MAGNA GOMES DA SILVA;CPF:***.265.111-**-Cargos/Funções:(3476) APOIO ADM. EDUCACIONAL-ELEMENTAR;Ref:A-001;CH: 30H
 Hab.:ENSINO FUNDAMENTAL COMPLETO;Motivo:CONTRATO POR TEMPO DETERMINADO DE ACORDO COM A L.C. 600/17;Un.
 Adm:(013536) E E NOVA CANAA;De:22/01/2024 a 13/12/2024

CONTRATO/SEDUC/01045/2024 DE: 31/01/2024
 Processo Nº: 1000004429881
 Contratado:(290649/4) MARIA CLARA MORBECK PINHEIRO;CPF:***.651.150-**-Cargos/Funções:(6027) ANALISTA DESENV ECON SOCIAL L 10050;Ref:A-001;CH: 40H
 Hab.:BACHARELADO EM ENGENHARIA CIVIL;Motivo;Un.
 Adm:(214736) NUC DE DESENVOLV DE PROJETOS;De:02/01/2024 a 31/12/2024

CONTRATO/SEDUC/01046/2024 DE: 31/01/2024
 Processo Nº: 1000004415107
 Contratado:(290796/9) ZILDA FERREIRA DE ARAUJO FERNANDES;CPF:***.659.291-**-Cargos/Funções:(3476) APOIO ADM. EDUCACIONAL-ELEMENTAR;Ref:A-001;CH: 30H
 Hab.:ENSINO FUNDAMENTAL COMPLETO;Motivo:CONTRATO POR TEMPO DETERMINADO DE ACORDO COM A L.C. 600/17;Un.
 Adm:(010871) E E ADOLFO AUGUSTO DE MORAES;De:22/01/2024 a 13/12/2024

CONTRATO/SEDUC/01047/2024 DE: 31/01/2024
 Processo Nº: 1000004423088
 Contratado:(291444/13) RENATO LUIZ KLEIN;CPF:***.416.020-**-Cargos/Funções:(3476) APOIO ADM. EDUCACIONAL-ELEMENTAR;Ref:A-001;CH: 30H
 Hab.:ENSINO FUNDAMENTAL COMPLETO;Motivo:CONTRATO POR TEMPO DETERMINADO DE ACORDO COM A L.C. 600/17;Un.
 Adm:(013404) E E DES MILTON ARMANDO POMPEU DE BARROS;De:22/01/2024 a 13/12/2024

CONTRATO/SEDUC/01048/2024 DE: 31/01/2024
 Processo Nº: 1000004418061
 Contratado:(292053/9) JOSIANE ANTONIA DA SILVA;CPF:***.156.592-**-Cargos/Funções:(3476) APOIO ADM. EDUCACIONAL-ELEMENTAR;Ref:A-001;CH: 30H
 Hab.:ENSINO FUNDAMENTAL COMPLETO;Motivo:CONTRATO POR TEMPO DETERMINADO DE ACORDO COM A L.C. 600/17;Un.
 Adm:(192147) E E PROFESSORA EDITH PEREIRA BARBOSA;De:22/01/2024 a 13/12/2024

CONTRATO/SEDUC/01049/2024 DE: 31/01/2024
 Processo Nº: 1000004415353
 Contratado:(292103/6) ROSILENE DOS SANTOS;CPF:***.039.434-**-Cargos/Funções:(3476) APOIO ADM. EDUCACIONAL-ELEMENTAR;Ref:A-001;CH: 30H
 Hab.:ENSINO FUNDAMENTAL COMPLETO;Motivo:CONTRATO POR TEMPO DETERMINADO DE ACORDO COM A L.C. 600/17;Un.
 Adm:(013021) E E CARLOS IRIGARAY FILHO;De:22/01/2024 a 13/12/2024

CONTRATO/SEDUC/01050/2024 DE: 31/01/2024
 Processo Nº: 1000004408900
 Contratado:(292105/5) MARCELO BORGES DA CONCEICAO;CPF:***.200.561-**-Cargos/Funções:(3476) APOIO ADM. EDUCACIONAL-ELEMENTAR;Ref:A-001;CH: 30H
 Hab.:ENSINO FUNDAMENTAL COMPLETO;Motivo:CONTRATO POR TEMPO DETERMINADO DE ACORDO COM A L.C. 600/17;Un.
 Adm:(046434) E E FREI CANECA;De:22/01/2024 a 13/12/2024

CONTRATO/SEDUC/01051/2024 DE: 31/01/2024
 Processo Nº: 1000004423022
 Contratado:(292107/5) GILSIENE PEREIRA DE SOUSA;CPF:***.483.917-**-Cargos/Funções:(3476) APOIO ADM. EDUCACIONAL-ELEMENTAR;Ref:A-001;CH: 30H
 Hab.:ENSINO FUNDAMENTAL COMPLETO;Motivo:CONTRATO POR TEMPO DETERMINADO DE ACORDO COM A L.C. 600/17;Un.
 Adm:(038652) E E 29 DE JULHO;De:22/01/2024 a 13/12/2024

CONTRATO/SEDUC/01052/2024 DE: 31/01/2024
 Processo Nº: 1000004418398
 Contratado:(292137/5) MARCIA BOELHOUWER BERTELLI;CPF:***.848.569-**-**;Cargo/Função:(3476) APOIO ADM. EDUCACIONAL-ELEMENTAR;Ref:A-001;CH: 30H
 Hab.:ENSINO FUNDAMENTAL COMPLETO;Motivo:CONTRATO POR TEMPO DETERMINADO DE ACORDO COM A L.C. 600/17;Un. Adm:(013242) E E NILZA DE OLIVEIRA PIPINO;De:22/01/2024 a 13/12/2024

CONTRATO/SEDUC/01053/2024 DE: 31/01/2024
 Processo Nº: 1000004413877
 Contratado:(292433/4) VERANICE DA SILVA OLIVEIRA;CPF:***.943.121-**-**;Cargo/Função:(3476) APOIO ADM. EDUCACIONAL-ELEMENTAR;Ref:A-001;CH: 30H
 Hab.:ENSINO FUNDAMENTAL COMPLETO;Motivo:CONTRATO POR TEMPO DETERMINADO DE ACORDO COM A L.C. 600/17;Un. Adm:(012262) E E PROF HONORIO RODRIGUES AMORIM;De:22/01/2024 a 13/12/2024

CONTRATO/SEDUC/01054/2024 DE: 31/01/2024
 Processo Nº: 1000004418457
 Contratado:(292669/5) SIRLENE GERVASIO DOS SANTOS;CPF:***.729.519-**-**;Cargo/Função:(3476) APOIO ADM. EDUCACIONAL-ELEMENTAR;Ref:A-001;CH: 30H
 Hab.:ENSINO FUNDAMENTAL COMPLETO;Motivo:CONTRATO POR TEMPO DETERMINADO DE ACORDO COM A L.C. 600/17;Un. Adm:(015610) E E LUDOVICO DA RIVA NETO;De:22/01/2024 a 13/12/2024

CONTRATO/SEDUC/01055/2024 DE: 31/01/2024
 Processo Nº: 1000004418245
 Contratado:(292687/4) TAYNARA MARIA PEREIRA DE SOUZA;CPF:***.282.215-**-**;Cargo/Função:(3476) APOIO ADM. EDUCACIONAL-ELEMENTAR;Ref:A-001;CH: 30H
 Hab.:ENSINO FUNDAMENTAL COMPLETO;Motivo:CONTRATO POR TEMPO DETERMINADO DE ACORDO COM A L.C. 600/17;Un. Adm:(176800) E E PARECIS;De:22/01/2024 a 13/12/2024

CONTRATO/SEDUC/01056/2024 DE: 31/01/2024
 Processo Nº: 1000004430461
 Contratado:(292690/3) ANNY KATHYELLE LEAO ARAUJO;CPF:***.467.515-**-**;Cargo/Função:(3476) APOIO ADM. EDUCACIONAL-ELEMENTAR;Ref:A-001;CH: 30H
 Hab.:ENSINO FUNDAMENTAL COMPLETO;Motivo:CONTRATO POR TEMPO DETERMINADO DE ACORDO COM A L.C. 600/17;Un. Adm:(124907) E E TEOTONIO CARLOS DA CUNHA NETO;De:26/01/2024 a 13/12/2024

CONTRATO/SEDUC/01057/2024 DE: 31/01/2024
 Processo Nº: 1000004409197
 Contratado:(292993/6) SOLANGE ANTUNES PRESTES;CPF:***.692.411-**-**;Cargo/Função:(3476) APOIO ADM. EDUCACIONAL-ELEMENTAR;Ref:A-001;CH: 30H
 Hab.:ENSINO FUNDAMENTAL COMPLETO;Motivo:CONTRATO POR TEMPO DETERMINADO DE ACORDO COM A L.C. 600/17;Un. Adm:(137774) E E MARIO DE ANDRADE;De:22/01/2024 a 13/12/2024

CONTRATO/SEDUC/01058/2024 DE: 31/01/2024
 Processo Nº: 1000004418497
 Contratado:(293068/8) ERIKA DE LIMA PESSOA;CPF:***.800.614-**-**;Cargo/Função:(3476) APOIO ADM. EDUCACIONAL-ELEMENTAR;Ref:A-001;CH: 30H
 Hab.:ENSINO FUNDAMENTAL COMPLETO;Motivo:CONTRATO POR TEMPO DETERMINADO DE ACORDO COM A L.C. 600/17;Un. Adm:(014869) E E PREF ARTHUR RAMOS;De:22/01/2024 a 13/12/2024

CONTRATO/SEDUC/01059/2024 DE: 31/01/2024
 Processo Nº: 1000004416334
 Contratado:(293142/6) SONIA DA SILVA LIMA;CPF:***.029.801-**-**;Cargo/Função:(3476) APOIO ADM. EDUCACIONAL-ELEMENTAR;Ref:A-001;CH: 30H
 Hab.:ENSINO FUNDAMENTAL COMPLETO;Motivo:CONTRATO POR TEMPO DETERMINADO DE ACORDO COM A L.C. 600/17;Un. Adm:(016365) E E KREEN AKARORE;De:22/01/2024 a 13/12/2024

CONTRATO/SEDUC/01060/2024 DE: 31/01/2024
 Processo Nº: 1000004415926
 Contratado:(293481/5) JAQUELINE PRESOTTO;CPF:***.758.112-**-**;Cargo/Função:(3476) APOIO ADM. EDUCACIONAL-ELEMENTAR;Ref:A-001;CH: 30H
 Hab.:ENSINO FUNDAMENTAL COMPLETO;Motivo:CONTRATO POR TEMPO DETERMINADO DE ACORDO COM A L.C. 600/17;Un. Adm:(011355) E E MAL EURICO GASPAS DUTRA;De:22/01/2024 a 13/12/2024

CONTRATO/SEDUC/01061/2024 DE: 31/01/2024
 Processo Nº: 1000004430341
 Contratado:(293653/10) RAQUEL GOMES PEREIRA;CPF:***.721.216-**-**;Cargo/Função:(3476) APOIO ADM. EDUCACIONAL-ELEMENTAR;Ref:A-001;CH: 30H
 Hab.:ENSINO FUNDAMENTAL COMPLETO;Motivo:CONTRATO POR TEMPO DETERMINADO DE ACORDO COM A L.C. 600/17;Un. Adm:(077895) E E 19 DE DEZEMBRO;De:22/01/2024 a 13/12/2024

CONTRATO/SEDUC/01062/2024 DE: 31/01/2024
 Processo Nº: 1000004418223
 Contratado:(293654/9) JANAINA CARDOSO RICHTER;CPF:***.497.658-**-**;Cargo/Função:(3476) APOIO ADM. EDUCACIONAL-ELEMENTAR;Ref:A-001;CH: 30H
 Hab.:ENSINO FUNDAMENTAL COMPLETO;Motivo:CONTRATO POR TEMPO DETERMINADO DE ACORDO COM A L.C. 600/17;Un. Adm:(013242) E E NILZA DE OLIVEIRA PIPINO;De:22/01/2024 a 13/12/2024

CONTRATO/SEDUC/01063/2024 DE: 31/01/2024
 Processo Nº: 1000004414415
 Contratado:(294066/7) ALEX APARECIDO SALES SILVA SOUZA;CPF:***.097.310-**-**;Cargo/Função:(3476) APOIO ADM. EDUCACIONAL-ELEMENTAR;Ref:A-001;CH: 30H
 Hab.:ENSINO FUNDAMENTAL COMPLETO;Motivo:CONTRATO POR TEMPO DETERMINADO DE ACORDO COM A L.C. 600/17;Un. Adm:(010880) E E DANIEL MARTINS MOURA;De:22/01/2024 a 13/12/2024

CONTRATO/SEDUC/01064/2024 DE: 31/01/2024
 Processo Nº: 1000004417602
 Contratado:(294070/7) VERA LUCIA DA SILVA;CPF:***.423.271-**-**;Cargo/Função:(3476) APOIO ADM. EDUCACIONAL-ELEMENTAR;Ref:A-001;CH: 30H
 Hab.:ENSINO FUNDAMENTAL COMPLETO;Motivo:CONTRATO POR TEMPO DETERMINADO DE ACORDO COM A L.C. 600/17;Un. Adm:(012149) E E MANOEL GOMES;De:22/01/2024 a 13/12/2024

CONTRATO/SEDUC/01065/2024 DE: 31/01/2024
 Processo Nº: 1000004410203
 Contratado:(294153/5) MARLY DOS SANTOS GOMES;CPF:***.480.812-**-**;Cargo/Função:(3476) APOIO ADM. EDUCACIONAL-ELEMENTAR;Ref:A-001;CH: 30H
 Hab.:ENSINO FUNDAMENTAL COMPLETO;Motivo:CONTRATO POR TEMPO DETERMINADO DE ACORDO COM A L.C. 600/17;Un. Adm:(014303) E E PEDRO FERREIRA;De:22/01/2024 a 13/12/2024

CONTRATO/SEDUC/01066/2024 DE: 31/01/2024
 Processo Nº: 1000004413648
 Contratado:(294159/6) TATIANI VAZ SARDINHA SOARES DE ACACIO;CPF:***.485.321-**-**;Cargo/Função:(3476) APOIO ADM. EDUCACIONAL-ELEMENTAR;Ref:A-001;CH: 30H
 Hab.:ENSINO FUNDAMENTAL COMPLETO;Motivo:CONTRATO POR TEMPO DETERMINADO DE ACORDO COM A L.C. 600/17;Un. Adm:(097012) E E JOSE APARECIDO RIBEIRO;De:22/01/2024 a 13/12/2024

CONTRATO/SEDUC/01067/2024 DE: 31/01/2024
 Processo Nº: 1000004418100
 Contratado:(294206/6) MARIA CESARIA RIBEIRO GUEDES;CPF:***.069.117-**-**;Cargo/Função:(3476) APOIO ADM. EDUCACIONAL-ELEMENTAR;Ref:A-001;CH: 30H
 Hab.:ENSINO FUNDAMENTAL COMPLETO;Motivo:CONTRATO POR TEMPO DETERMINADO DE ACORDO COM A L.C. 600/17;Un. Adm:(154695) E E TARSILA DO AMARAL;De:22/01/2024 a 13/12/2024

CONTRATO/SEDUC/01068/2024 DE: 31/01/2024
 Processo Nº: 1000004418077
 Contratado:(294354/4) VANESSA FLORES SILVA SANTOS;CPF:***.172.961-**-Cargos/Função:(3476) APOIO ADM. EDUCACIONAL-ELEMENTAR;Ref:A-001;CH: 30H
 Hab.:ENSINO FUNDAMENTAL COMPLETO;Motivo:CONTRATO POR TEMPO DETERMINADO DE ACORDO COM A L.C. 600/17;Un.
 Adm:(196509) E E MIL TIR MAJOR PM ERNESTINO VERISSIMO DA SILVA;De:22/01/2024 a 13/12/2024

CONTRATO/SEDUC/01069/2024 DE: 31/01/2024
 Processo Nº: 1000004423765
 Contratado:(294391/9) LUCIANE ALVES PEREIRA;CPF:***.322.913-**-Cargos/Função:(3476) APOIO ADM. EDUCACIONAL-ELEMENTAR;Ref:A-001;CH: 30H
 Hab.:ENSINO FUNDAMENTAL COMPLETO;Motivo:CONTRATO POR TEMPO DETERMINADO DE ACORDO COM A L.C. 600/17;Un.
 Adm:(184586) E E MANOEL DE BARROS;De:22/01/2024 a 13/12/2024

CONTRATO/SEDUC/01070/2024 DE: 31/01/2024
 Processo Nº: 1000004418268
 Contratado:(295853/8) JOCILENE PEREIRA FERREIRA MARTINS;CPF:***.647.415-**-Cargos/Função:(3476) APOIO ADM. EDUCACIONAL-ELEMENTAR;Ref:A-001;CH: 30H
 Hab.:ENSINO FUNDAMENTAL COMPLETO;Motivo:CONTRATO POR TEMPO DETERMINADO DE ACORDO COM A L.C. 600/17;Un.
 Adm:(097004) E E VINICIUS DE MORAES;De:22/01/2024 a 13/12/2024

CONTRATO/SEDUC/01071/2024 DE: 31/01/2024
 Processo Nº: 1000004414336
 Contratado:(295948/4) EVANIR NUNES KLEIN;CPF:***.813.081-**-Cargos/Função:(3476) APOIO ADM. EDUCACIONAL-ELEMENTAR;Ref:A-001;CH: 30H
 Hab.:ENSINO FUNDAMENTAL COMPLETO;Motivo:CONTRATO POR TEMPO DETERMINADO DE ACORDO COM A L.C. 600/17;Un.
 Adm:(016365) E E KREEN AKARORE;De:22/01/2024 a 13/12/2024

CONTRATO/SEDUC/01072/2024 DE: 31/01/2024
 Processo Nº: 1000004415806
 Contratado:(296000/5) SOLANGE CAVALLI;CPF:***.124.815-**-Cargos/Função:(3476) APOIO ADM. EDUCACIONAL-ELEMENTAR;Ref:A-001;CH: 30H
 Hab.:ENSINO FUNDAMENTAL COMPLETO;Motivo:CONTRATO POR TEMPO DETERMINADO DE ACORDO COM A L.C. 600/17;Un.
 Adm:(016357) E E IRANY JAIME FARINA;De:22/01/2024 a 13/12/2024

CONTRATO/SEDUC/01073/2024 DE: 31/01/2024
 Processo Nº: 1000004415631
 Contratado:(296403/7) ELISANGELA SUSANA MARTINS;CPF:***.914.501-**-Cargos/Função:(3476) APOIO ADM. EDUCACIONAL-ELEMENTAR;Ref:A-001;CH: 30H
 Hab.:ENSINO FUNDAMENTAL COMPLETO;Motivo:CONTRATO POR TEMPO DETERMINADO DE ACORDO COM A L.C. 600/17;Un.
 Adm:(015644) E E DR MARIO CORREA DA COSTA;De:22/01/2024 a 13/12/2024

CONTRATO/SEDUC/01074/2024 DE: 31/01/2024
 Processo Nº: 1000004410824
 Contratado:(296692/5) IVANIZE GRILLAUD DE SOUZA SOUSA;CPF:***.591.24-**-Cargos/Função:(3476) APOIO ADM. EDUCACIONAL-ELEMENTAR;Ref:A-001;CH: 30H
 Hab.:ENSINO FUNDAMENTAL COMPLETO;Motivo:CONTRATO POR TEMPO DETERMINADO DE ACORDO COM A L.C. 600/17;Un.
 Adm:(040096) E E FREI EMILIANO MONTEIRO;De:22/01/2024 a 13/12/2024

CONTRATO/SEDUC/01075/2024 DE: 31/01/2024
 Processo Nº: 1000004417223
 Contratado:(296704/8) ROSELI MARIA DA SILVA;CPF:***.995.711-**-Cargos/Função:(3476) APOIO ADM. EDUCACIONAL-ELEMENTAR;Ref:A-001;CH: 30H
 Hab.:ENSINO FUNDAMENTAL COMPLETO;Motivo:CONTRATO POR TEMPO DETERMINADO DE ACORDO COM A L.C. 600/17;Un.
 Adm:(012335) E E PROF MARIA MACEDO RODRIGUES;De:22/01/2024 a 13/12/2024

CONTRATO/SEDUC/01076/2024 DE: 31/01/2024
 Processo Nº: 1000004418485
 Contratado:(296730/4) SILVANA RIBEIRO;CPF:***.492.213-**-Cargos/Função:(3476) APOIO ADM. EDUCACIONAL-ELEMENTAR;Ref:A-001;CH: 30H
 Hab.:ENSINO FUNDAMENTAL COMPLETO;Motivo:CONTRATO POR TEMPO DETERMINADO DE ACORDO COM A L.C. 600/17;Un.
 Adm:(013730) E E PROF ALDA GAWLINSKI SCOPEL;De:22/01/2024 a 13/12/2024

CONTRATO/SEDUC/01077/2024 DE: 31/01/2024
 Processo Nº: 1000004417179
 Contratado:(297749/7) ADRIELLI NATALINE TREVEZANUTO SOUZA;CPF:***.270.317-**-Cargos/Função:(3476) APOIO ADM. EDUCACIONAL-ELEMENTAR;Ref:A-001;CH: 30H
 Hab.:ENSINO FUNDAMENTAL COMPLETO;Motivo:CONTRATO POR TEMPO DETERMINADO DE ACORDO COM A L.C. 600/17;Un.
 Adm:(021717) E E 19 DE MAIO;De:22/01/2024 a 13/12/2024

CONTRATO/SEDUC/01078/2024 DE: 31/01/2024
 Processo Nº: 1000004418230
 Contratado:(297753/6) ISIS LUNA MOREIRA;CPF:***.972.711-**-Cargos/Função:(3476) APOIO ADM. EDUCACIONAL-ELEMENTAR;Ref:A-001;CH: 30H
 Hab.:ENSINO FUNDAMENTAL COMPLETO;Motivo:CONTRATO POR TEMPO DETERMINADO DE ACORDO COM A L.C. 600/17;Un.
 Adm:(015601) E E CECILIA MEIRELES;De:22/01/2024 a 13/12/2024

CONTRATO/SEDUC/01079/2024 DE: 31/01/2024
 Processo Nº: 1000004417506
 Contratado:(297840/9) ROSANA PEREIRA GOMES;CPF:***.276.226-**-Cargos/Função:(3476) APOIO ADM. EDUCACIONAL-ELEMENTAR;Ref:A-001;CH: 30H
 Hab.:ENSINO FUNDAMENTAL COMPLETO;Motivo:CONTRATO POR TEMPO DETERMINADO DE ACORDO COM A L.C. 600/17;Un.
 Adm:(212440) E E DE DESENVOLV INTEG DA EDUC BAS JOSE DIAS;De:22/01/2024 a 13/12/2024

CONTRATO/SEDUC/01080/2024 DE: 31/01/2024
 Processo Nº: 1000004416326
 Contratado:(297936/4) SANDRA CRISTINA SANTANA;CPF:***.124.801-**-Cargos/Função:(3476) APOIO ADM. EDUCACIONAL-ELEMENTAR;Ref:A-001;CH: 30H
 Hab.:ENSINO FUNDAMENTAL COMPLETO;Motivo:CONTRATO POR TEMPO DETERMINADO DE ACORDO COM A L.C. 600/17;Un.
 Adm:(045055) E E ARGEU AUGUSTO DE MORAES;De:22/01/2024 a 13/12/2024

CONTRATO/SEDUC/01081/2024 DE: 31/01/2024
 Processo Nº: 1000004417654
 Contratado:(298010/4) MARILEY PAES DA SILVA;CPF:***.303.010-**-Cargos/Função:(3476) APOIO ADM. EDUCACIONAL-ELEMENTAR;Ref:A-001;CH: 30H
 Hab.:ENSINO FUNDAMENTAL COMPLETO;Motivo:CONTRATO POR TEMPO DETERMINADO DE ACORDO COM A L.C. 600/17;Un.
 Adm:(045110) E E LUIZA SOARES BOABAID;De:22/01/2024 a 13/12/2024

CONTRATO/SEDUC/01082/2024 DE: 31/01/2024
 Processo Nº: 1000004416840
 Contratado:(298167/5) MARISANETE RAQUEL OLIVEIRA;CPF:***.078.222-**-Cargos/Função:(3476) APOIO ADM. EDUCACIONAL-ELEMENTAR;Ref:A-001;CH: 30H
 Hab.:ENSINO FUNDAMENTAL COMPLETO;Motivo:CONTRATO POR TEMPO DETERMINADO DE ACORDO COM A L.C. 600/17;Un.
 Adm:(154040) E E ANDRE ANTONIO MAGGI;De:22/01/2024 a 13/12/2024

CONTRATO/SEDUC/01083/2024 DE: 31/01/2024
 Processo Nº: 1000004415269
 Contratado:(298198/5) MARTA PRAZERES RODRIGUES DOS SANTOS;CPF:***.048.188-**-Cargos/Função:(3476) APOIO ADM. EDUCACIONAL-ELEMENTAR;Ref:A-001;CH: 30H
 Hab.:ENSINO FUNDAMENTAL COMPLETO;Motivo:CONTRATO POR TEMPO DETERMINADO DE ACORDO COM A L.C. 600/17;Un.
 Adm:(010960) E E JOSE RODRIGUES DOS SANTOS;De:22/01/2024 a 13/12/2024

CONTRATO/SEDUC/01084/2024 DE: 31/01/2024
 Processo Nº: 1000004423042
 Contratado:(298393/5) LUCILENE DA SILVA
 SOUSA;CPF:***.361.627-**-**;Cargo/Função:(3476) APOIO ADM.
 EDUCACIONAL-ELEMENTAR;Ref:A-001;CH: 30H
 Hab.:ENSINO FUNDAMENTAL COMPLETO;Motivo:CONTRATO POR
 TEMPO DETERMINADO DE ACORDO COM A L.C. 600/17;Un.
 Adm:(016519) E E 13 DE MAIO;De:22/01/2024 a 13/12/2024

CONTRATO/SEDUC/01085/2024 DE: 31/01/2024
 Processo Nº: 1000004423824
 Contratado:(298508/6) ANA CARLA CLEMENT
 ARGUELHO;CPF:***.242.913-**-**;Cargo/Função:(3468) TECNICO
 ADMINISTRATIVO EDUCACIONAL;Ref:A-001;CH: 30H
 Hab.:ENSINO MEDIO;Motivo:CONTRATO POR TEMPO
 DETERMINADO DE ACORDO COM A L.C. 600/17;Un. Adm:(173770) E
 E JORGE AMADO;De:22/01/2024 a 13/12/2024

CONTRATO/SEDUC/01086/2024 DE: 31/01/2024
 Processo Nº: 1000004429605
 Contratado:(299398/4) JOAO DA COSTA
 BAZAN;CPF:***.642.113-**-**;Cargo/Função:(6052) TECNICO DESENV
 ECO SOC L 10177/14;Ref:A-001;CH: 40H
 Hab.:ENSINO MEDIO;Motivo:Un. Adm:(211184) NUC DE
 TECNOLOGIAS EDUCACIONAIS;De:02/01/2024 a 31/12/2024

CONTRATO/SEDUC/01087/2024 DE: 31/01/2024
 Processo Nº: 1000004428509
 Contratado:(300411/4) FRANCISCO DE ASSIS PEREIRA DE
 ARAUJO;CPF:***.086.048-**-**;Cargo/Função:(6027) ANALISTA DESENV
 ECON SOCIAL L 10050;Ref:A-001;CH: 40H
 Hab.:BACHARELADO EM ARQUITETURA E URBANISMO;Motivo:Un.
 Adm:(214736) NUC DE DESENVOLV DE PROJETOS;De:02/01/2024 a
 31/12/2024

CONTRATO/SEDUC/01088/2024 DE: 31/01/2024
 Processo Nº: 1000004420442
 Contratado:(300603/6) MARINES DE MOURA
 CASTRO;CPF:***.878.351-**-**;Cargo/Função:(3476) APOIO ADM.
 EDUCACIONAL-ELEMENTAR;Ref:A-001;CH: 30H
 Hab.:ENSINO FUNDAMENTAL COMPLETO;Motivo:CONTRATO POR
 TEMPO DETERMINADO DE ACORDO COM A L.C. 600/17;Un.
 Adm:(148091) E E JARDIM UNIVERSITARIO;De:22/01/2024 a
 13/12/2024

CONTRATO/SEDUC/01089/2024 DE: 31/01/2024
 Processo Nº: 1000004430110
 Contratado:(302824/5) IARA BEATRIZ CRUZ E
 SILVA;CPF:***.058.812-**-**;Cargo/Função:(6027) ANALISTA DESENV
 ECON SOCIAL L 10050;Ref:A-001;CH: 40H
 Hab.:BACHARELADO EM DIREITO;Motivo:Un. Adm:(225380) NUC DE
 MONITORAMENTO DAS DRES;De:02/01/2024 a 31/12/2024

CONTRATO/SEDUC/01090/2024 DE: 31/01/2024
 Processo Nº: 1000004429832
 Contratado:(302825/3) VITOR HUGO POIT;CPF:***.040.498-**-**;Cargo/
 Função:(6027) ANALISTA DESENV ECON SOCIAL L
 10050;Ref:A-001;CH: 40H
 Hab.:BACHARELADO EM ENGENHARIA ELÉTRICA;Motivo:Un.
 Adm:(214736) NUC DE DESENVOLV DE PROJETOS;De:02/01/2024 a
 31/12/2024

CONTRATO/SEDUC/01091/2024 DE: 31/01/2024
 Processo Nº: 1000004414567
 Contratado:(303032/4) ALDENORA EVANETE DE LIMA
 TRUCOLO;CPF:***.931.391-**-**;Cargo/Função:(3476) APOIO ADM.
 EDUCACIONAL-ELEMENTAR;Ref:A-001;CH: 30H
 Hab.:ENSINO FUNDAMENTAL COMPLETO;Motivo:CONTRATO POR
 TEMPO DETERMINADO DE ACORDO COM A L.C. 600/17;Un.
 Adm:(163678) E E UNIAO DA CHAPADA;De:22/01/2024 a 13/12/2024

CONTRATO/SEDUC/01092/2024 DE: 31/01/2024
 Processo Nº: 1000004423066
 Contratado:(303432/6) RENAN SIQUEIRA
 CAMPOS;CPF:***.494.718-**-**;Cargo/Função:(3468) TECNICO
 ADMINISTRATIVO EDUCACIONAL;Ref:A-001;CH: 30H
 Hab.:ENSINO MEDIO;Motivo:CONTRATO POR TEMPO
 DETERMINADO DE ACORDO COM A L.C. 600/17;Un. Adm:(012718) E
 E BEL RIBEIRO DE ARRUDA;De:22/01/2024 a 13/12/2024

CONTRATO/SEDUC/01093/2024 DE: 31/01/2024
 Processo Nº: 1000004426541
 Contratado:(303475/4) POLLYANNE DE JESUS CORREA
 GONCALVES ESPUNIER;CPF:***.643.116-**-**;Cargo/Função:(3476)
 APOIO ADM. EDUCACIONAL-ELEMENTAR;Ref:A-001;CH: 30H
 Hab.:ENSINO FUNDAMENTAL COMPLETO;Motivo:CONTRATO POR
 TEMPO DETERMINADO DE ACORDO COM A L.C. 600/17;Un.
 Adm:(184390) E E BENEDITA DE ALMEIDA;De:22/01/2024 a
 13/12/2024

CONTRATO/SEDUC/01094/2024 DE: 31/01/2024
 Processo Nº: 1000004429618
 Contratado:(303753/3) IGOR DE ARRUDA
 BATISTA;CPF:***.571.76-**-**;Cargo/Função:(6027) ANALISTA DESENV
 ECON SOCIAL L 10050;Ref:A-001;CH: 40H
 Hab.:TECNOLOGIA EM REDES DE COMPUTADORES;Motivo:Un.
 Adm:(213713) NUC DE ANALISE E DESENVOLV DE SOLUCOES DE
 TI;De:02/01/2024 a 31/12/2024

CONTRATO/SEDUC/01095/2024 DE: 31/01/2024
 Processo Nº: 1000004420328
 Contratado:(303845/7) SIRLENE ALVES DE
 ALMEIDA;CPF:***.356.123-**-**;Cargo/Função:(3476) APOIO ADM.
 EDUCACIONAL-ELEMENTAR;Ref:A-001;CH: 30H
 Hab.:ENSINO FUNDAMENTAL COMPLETO;Motivo:CONTRATO POR
 TEMPO DETERMINADO DE ACORDO COM A L.C. 600/17;Un.
 Adm:(038571) E E MONTEIRO LOBATO;De:22/01/2024 a 13/12/2024

CONTRATO/SEDUC/01096/2024 DE: 31/01/2024
 Processo Nº: 1000004414461
 Contratado:(303963/5) NOHAD ZANUTTO
 HAMAD;CPF:***.046.611-**-**;Cargo/Função:(3468) TECNICO
 ADMINISTRATIVO EDUCACIONAL;Ref:A-001;CH: 30H
 Hab.:ENSINO MEDIO;Motivo:CONTRATO POR TEMPO
 DETERMINADO DE ACORDO COM A L.C. 600/17;Un. Adm:(012262) E
 E PROF HONORIO RODRIGUES AMORIM;De:22/01/2024 a 13/12/2024

CONTRATO/SEDUC/01097/2024 DE: 31/01/2024
 Processo Nº: 1000004423490
 Contratado:(304021/4) DEUSILEIA NASCIMENTO
 SILVA;CPF:***.952.416-**-**;Cargo/Função:(3476) APOIO ADM.
 EDUCACIONAL-ELEMENTAR;Ref:A-001;CH: 30H
 Hab.:ENSINO FUNDAMENTAL COMPLETO;Motivo:CONTRATO POR
 TEMPO DETERMINADO DE ACORDO COM A L.C. 600/17;Un.
 Adm:(038652) E E 29 DE JULHO;De:22/01/2024 a 13/12/2024

CONTRATO/SEDUC/01098/2024 DE: 31/01/2024
 Processo Nº: 1000004417658
 Contratado:(305158/4) JOKEBEDE SARAIVA
 SANTOS;CPF:***.044.831-**-**;Cargo/Função:(3476) APOIO ADM.
 EDUCACIONAL-ELEMENTAR;Ref:A-001;CH: 30H
 Hab.:ENSINO FUNDAMENTAL COMPLETO;Motivo:CONTRATO POR
 TEMPO DETERMINADO DE ACORDO COM A L.C. 600/17;Un.
 Adm:(016500) E E MARIO SPINELLI;De:22/01/2024 a 13/12/2024

CONTRATO/SEDUC/01099/2024 DE: 31/01/2024
 Processo Nº: 1000004417023
 Contratado:(305336/8) THAIANY
 FERNANDES;CPF:***.211.217-**-**;Cargo/Função:(3468) TECNICO
 ADMINISTRATIVO EDUCACIONAL;Ref:A-001;CH: 30H
 Hab.:ENSINO MEDIO;Motivo:CONTRATO POR TEMPO
 DETERMINADO DE ACORDO COM A L.C. 600/17;Un. Adm:(016047) E
 E JOAO MONTEIRO SOBRINHO;De:22/01/2024 a 13/12/2024

CONTRATO/SEDUC/01100/2024 DE: 31/01/2024
 Processo Nº: 1000004414103
 Contratado:(305390/6) MARIZA MARTINS DA SILVA
 RUELA;CPF:***.202.465-**-**;Cargo/Função:(3468) TECNICO
 ADMINISTRATIVO EDUCACIONAL;Ref:A-001;CH: 30H
 Hab.:ENSINO MEDIO;Motivo:CONTRATO POR TEMPO
 DETERMINADO DE ACORDO COM A L.C. 600/17;Un. Adm:(198226) E
 E MARCIO SCHABATT SOUZA;De:22/01/2024 a 13/12/2024

CONTRATO/SEDUC/01101/2024 DE: 31/01/2024
 Processo Nº: 1000004416683
 Contratado:(305685/4) CARLA ADRIANA DA
 SILVA;CPF:***.840.214-**-**;Cargo/Função:(3476) APOIO ADM.
 EDUCACIONAL-ELEMENTAR;Ref:A-001;CH: 30H
 Hab.:ENSINO FUNDAMENTAL COMPLETO;Motivo:CONTRATO POR
 TEMPO DETERMINADO DE ACORDO COM A L.C. 600/17;Un.
 Adm:(176427) E E JOAO BATISTA DE ALMEIDA;De:22/01/2024 a
 13/12/2024

CONTRATO/SEDUC/01102/2024 DE: 31/01/2024
 Processo Nº: 1000004417507
 Contratado:(305737/6) ANDRIELE SANTOS ARAUJO
 SOUZA;CPF:***.985.114-**-**;;Cargo/Função:(3476) APOIO ADM.
 EDUCACIONAL-ELEMENTAR;Ref:A-001;CH: 30H
 Hab.:ENSINO FUNDAMENTAL COMPLETO;Motivo:CONTRATO POR
 TEMPO DETERMINADO DE ACORDO COM A L.C. 600/17;Un.
 Adm:(013404) E E DES MILTON ARMANDO POMPEU DE
 BARROS;De:22/01/2024 a 13/12/2024

CONTRATO/SEDUC/01103/2024 DE: 31/01/2024
 Processo Nº: 1000004413842
 Contratado:(305739/5) ADRIANA ANDREIA RAIMUNDI
 DIAS;CPF:***.536.314-**-**;;Cargo/Função:(3476) APOIO ADM.
 EDUCACIONAL-ELEMENTAR;Ref:A-001;CH: 30H
 Hab.:ENSINO FUNDAMENTAL COMPLETO;Motivo:CONTRATO POR
 TEMPO DETERMINADO DE ACORDO COM A L.C. 600/17;Un.
 Adm:(016357) E E IRANY JAIME FARINA;De:22/01/2024 a 13/12/2024

CONTRATO/SEDUC/01104/2024 DE: 31/01/2024
 Processo Nº: 1000004420766
 Contratado:(305770/4) DIRCEIA CAETANO;CPF:***.741.681-**-**;;Cargo/
 Função:(3476) APOIO ADM. EDUCACIONAL-
 ELEMENTAR;Ref:A-001;CH: 30H
 Hab.:ENSINO FUNDAMENTAL COMPLETO;Motivo:CONTRATO POR
 TEMPO DETERMINADO DE ACORDO COM A L.C. 600/17;Un.
 Adm:(015601) E E CECILIA MEIRELES;De:22/01/2024 a 13/12/2024

CONTRATO/SEDUC/01105/2024 DE: 31/01/2024
 Processo Nº: 1000004429584
 Contratado:(305773/7) LEANDRA ALVES DOS
 SANTOS;CPF:***.692.218-**-**;;Cargo/Função:(3476) APOIO ADM.
 EDUCACIONAL-ELEMENTAR;Ref:A-001;CH: 30H
 Hab.:ENSINO FUNDAMENTAL COMPLETO;Motivo:CONTRATO POR
 TEMPO DETERMINADO DE ACORDO COM A L.C. 600/17;Un.
 Adm:(013455) E E PALMITAL;De:25/01/2024 a 13/12/2024

CONTRATO/SEDUC/01106/2024 DE: 31/01/2024
 Processo Nº: 1000004416785
 Contratado:(305774/5) CLEONICE SOARES
 PEREIRA;CPF:***.772.201-**-**;;Cargo/Função:(3476) APOIO ADM.
 EDUCACIONAL-ELEMENTAR;Ref:A-001;CH: 30H
 Hab.:ENSINO FUNDAMENTAL COMPLETO;Motivo:CONTRATO POR
 TEMPO DETERMINADO DE ACORDO COM A L.C. 600/17;Un.
 Adm:(176427) E E JOAO BATISTA DE ALMEIDA;De:22/01/2024 a
 13/12/2024

CONTRATO/SEDUC/01107/2024 DE: 31/01/2024
 Processo Nº: 1000004405547
 Contratado:(305784/4) ALEINAID ARAUJO
 ESTEVAM;CPF:***.527.951-**-**;;Cargo/Função:(3476) APOIO ADM.
 EDUCACIONAL-ELEMENTAR;Ref:A-001;CH: 30H
 Hab.:ENSINO FUNDAMENTAL COMPLETO;Motivo:CONTRATO POR
 TEMPO DETERMINADO DE ACORDO COM A L.C. 600/17;Un.
 Adm:(158615) E E CINCO DE ABRIL;De:22/01/2024 a 13/12/2024

CONTRATO/SEDUC/01108/2024 DE: 31/01/2024
 Processo Nº: 1000004416731
 Contratado:(305949/4) ADRIANA MENEZES DE
 OLIVEIRA;CPF:***.445.811-**-**;;Cargo/Função:(3476) APOIO ADM.
 EDUCACIONAL-ELEMENTAR;Ref:A-001;CH: 30H
 Hab.:ENSINO FUNDAMENTAL COMPLETO;Motivo:CONTRATO POR
 TEMPO DETERMINADO DE ACORDO COM A L.C. 600/17;Un.
 Adm:(013919) E E ALFREDO DE ARAUJO GRANJA;De:22/01/2024 a
 13/12/2024

CONTRATO/SEDUC/01109/2024 DE: 31/01/2024
 Processo Nº: 1000004418861
 Contratado:(305955/5) MARIA SILVANEIDE LOPES DA
 SILVA;CPF:***.758.546-**-**;;Cargo/Função:(3476) APOIO ADM.
 EDUCACIONAL-ELEMENTAR;Ref:A-001;CH: 30H
 Hab.:ENSINO FUNDAMENTAL COMPLETO;Motivo:CONTRATO POR
 TEMPO DETERMINADO DE ACORDO COM A L.C. 600/17;Un.
 Adm:(014826) E E ANTONIO FERREIRA SOBRINHO;De:22/01/2024 a
 13/12/2024

CONTRATO/SEDUC/01110/2024 DE: 31/01/2024
 Processo Nº: 1000004409840
 Contratado:(305979/4) ADA CRISTINA DE JESUS
 MUNIZ;CPF:***.697.315-**-**;;Cargo/Função:(3476) APOIO ADM.
 EDUCACIONAL-ELEMENTAR;Ref:A-001;CH: 30H
 Hab.:ENSINO FUNDAMENTAL COMPLETO;Motivo:CONTRATO POR
 TEMPO DETERMINADO DE ACORDO COM A L.C. 600/17;Un.
 Adm:(176800) E E PARECIS;De:22/01/2024 a 13/12/2024

CONTRATO/SEDUC/01111/2024 DE: 31/01/2024
 Processo Nº: 1000004414994
 Contratado:(306053/4) TANIA ANA
 CAETANO;CPF:***.827.107-**-**;;Cargo/Função:(3476) APOIO ADM.
 EDUCACIONAL-ELEMENTAR;Ref:A-001;CH: 30H
 Hab.:ENSINO FUNDAMENTAL COMPLETO;Motivo:CONTRATO POR
 TEMPO DETERMINADO DE ACORDO COM A L.C. 600/17;Un.
 Adm:(142166) E E DOM FRANCO DALLA VALLE;De:22/01/2024 a
 13/12/2024

CONTRATO/SEDUC/01112/2024 DE: 31/01/2024
 Processo Nº: 1000004417880
 Contratado:(306085/5) TAIS SOUZA DOS
 SANTOS;CPF:***.374.813-**-**;;Cargo/Função:(3476) APOIO ADM.
 EDUCACIONAL-ELEMENTAR;Ref:A-001;CH: 30H
 Hab.:ENSINO FUNDAMENTAL COMPLETO;Motivo:CONTRATO POR
 TEMPO DETERMINADO DE ACORDO COM A L.C. 600/17;Un.
 Adm:(016411) E E 19 DE JULHO;De:22/01/2024 a 13/12/2024

CONTRATO/SEDUC/01113/2024 DE: 31/01/2024
 Processo Nº: 1000004422619
 Contratado:(306101/6) MERYNALVA COSTA SOUSA PEREIRA DOS
 SANTOS;CPF:***.078.591-**-**;;Cargo/Função:(3476) APOIO ADM.
 EDUCACIONAL-ELEMENTAR;Ref:A-001;CH: 30H
 Hab.:ENSINO FUNDAMENTAL COMPLETO;Motivo:CONTRATO POR
 TEMPO DETERMINADO DE ACORDO COM A L.C. 600/17;Un.
 Adm:(016500) E E MARIO SPINELLI;De:22/01/2024 a 13/12/2024

CONTRATO/SEDUC/01114/2024 DE: 31/01/2024
 Processo Nº: 1000004422361
 Contratado:(306253/4) LUANA DOS SANTOS SOUSA
 MENDES;CPF:***.606.237-**-**;;Cargo/Função:(3476) APOIO ADM.
 EDUCACIONAL-ELEMENTAR;Ref:A-001;CH: 30H
 Hab.:ENSINO FUNDAMENTAL COMPLETO;Motivo:CONTRATO POR
 TEMPO DETERMINADO DE ACORDO COM A L.C. 600/17;Un.
 Adm:(124923) E E ANDRE ANTONIO MAGGI;De:22/01/2024 a
 13/12/2024

CONTRATO/SEDUC/01115/2024 DE: 31/01/2024
 Processo Nº: 1000004418076
 Contratado:(306362/10) MARINALVA RODRIGUES DE
 MELO;CPF:***.973.461-**-**;;Cargo/Função:(3476) APOIO ADM.
 EDUCACIONAL-ELEMENTAR;Ref:A-001;CH: 30H
 Hab.:ENSINO FUNDAMENTAL COMPLETO;Motivo:CONTRATO POR
 TEMPO DETERMINADO DE ACORDO COM A L.C. 600/17;Un.
 Adm:(104248) E E JAIME VERISSIMO DE CAMPOS JR
 JAIMINHO;De:22/01/2024 a 13/12/2024

CONTRATO/SEDUC/01116/2024 DE: 31/01/2024
 Processo Nº: 1000004409656
 Contratado:(306380/7) ROSELI OLIVEIRA DA SILVA
 ARAUJO;CPF:***.086.816-**-**;;Cargo/Função:(3476) APOIO ADM.
 EDUCACIONAL-ELEMENTAR;Ref:A-001;CH: 30H
 Hab.:ENSINO FUNDAMENTAL COMPLETO;Motivo:CONTRATO POR
 TEMPO DETERMINADO DE ACORDO COM A L.C. 600/17;Un.
 Adm:(013943) E E GOV JOAO PONCE DE ARRUDA;De:22/01/2024 a
 13/12/2024

CONTRATO/SEDUC/01117/2024 DE: 31/01/2024
 Processo Nº: 1000004415951
 Contratado:(306698/5) ROSIANE ALVES RAMOS
 ROCHA;CPF:***.992.159-**-**;;Cargo/Função:(3476) APOIO ADM.
 EDUCACIONAL-ELEMENTAR;Ref:A-001;CH: 30H
 Hab.:ENSINO FUNDAMENTAL COMPLETO;Motivo:CONTRATO POR
 TEMPO DETERMINADO DE ACORDO COM A L.C. 600/17;Un.
 Adm:(145696) E E VIRGILIO CORREA FILHO;De:22/01/2024 a
 13/12/2024

CONTRATO/SEDUC/01118/2024 DE: 31/01/2024
 Processo Nº: 1000004411327
 Contratado:(306710/7) RENATA LOCATELLI
 MARCHI;CPF:***.897.693-**-**;;Cargo/Função:(3476) APOIO ADM.
 EDUCACIONAL-ELEMENTAR;Ref:A-001;CH: 30H
 Hab.:ENSINO FUNDAMENTAL COMPLETO;Motivo:CONTRATO POR
 TEMPO DETERMINADO DE ACORDO COM A L.C. 600/17;Un.
 Adm:(156434) E E JOSE DOMINGOS FRAGA;De:22/01/2024 a
 13/12/2024

CONTRATO/SEDUC/01119/2024 DE: 31/01/2024
 Processo Nº: 1000004432377
 Contratado:(307424/3) IVANA MARTINS
 SANTOS;CPF:***.636.926-**-**;;Cargo/Função:(6027) ANALISTA DESENV
 ECON SOCIAL L 10050;Ref:A-001;CH: 40H
 Hab.:TECNOLOGIA EM GESTÃO COMERCIAL;Motivo:;Un.
 Adm:(211257) COORD DE PATRIMONIO MOBILIARIO E
 MATERIAIS;De:02/01/2024 a 31/12/2024

CONTRATO/SEDUC/01120/2024 DE: 31/01/2024
 Processo Nº: 1000004429427
 Contratado:(307460/3) FELIPE AUGUSTO SODRE
 MASCARENHAS;CPF:***.481.911-**-**;;Cargo/Função:(6027) ANALISTA
 DESENV ECON SOCIAL L 10050;Ref:A-001;CH: 40H
 Hab.:BACHARELADO EM ENGENHARIA CIVIL;Motivo:;Un.
 Adm:(225320) NUC DE INFRAESTRUTURA;De:02/01/2024 a 31/12/2024

CONTRATO/SEDUC/01121/2024 DE: 31/01/2024
 Processo Nº: 1000004417438
 Contratado:(307655/8) KAROLINY LIS GOMES
 VIEIRA;CPF:***.341.418-**-**;;Cargo/Função:(3468) TECNICO
 ADMINISTRATIVO EDUCACIONAL;Ref:A-001;CH: 30H
 Hab.:ENSINO MEDIO;Motivo:CONTRATO POR TEMPO
 DETERMINADO DE ACORDO COM A L.C. 600/17;Un. Adm:(014958) E
 E ANTONIO JOSE DE LIMA;De:22/01/2024 a 13/12/2024

CONTRATO/SEDUC/01122/2024 DE: 31/01/2024
 Processo Nº: 1000004415211
 Contratado:(307826/4) FRANCIELI
 SIQUEIRA;CPF:***.678.108-**-**;;Cargo/Função:(3476) APOIO ADM.
 EDUCACIONAL-ELEMENTAR;Ref:A-001;CH: 30H
 Hab.:ENSINO FUNDAMENTAL COMPLETO;Motivo:CONTRATO POR
 TEMPO DETERMINADO DE ACORDO COM A L.C. 600/17;Un.
 Adm:(173576) E E GOV DANTE MARTINS DE OLIVEIRA;De:22/01/2024
 a 13/12/2024

CONTRATO/SEDUC/01123/2024 DE: 31/01/2024
 Processo Nº: 1000004418733
 Contratado:(307830/5) ADAIR ROSA DO NASCIMENTO
 QUEIROZ;CPF:***.671.641-**-**;;Cargo/Função:(3476) APOIO ADM.
 EDUCACIONAL-ELEMENTAR;Ref:A-001;CH: 30H
 Hab.:ENSINO FUNDAMENTAL COMPLETO;Motivo:CONTRATO POR
 TEMPO DETERMINADO DE ACORDO COM A L.C. 600/17;Un.
 Adm:(158364) ESCOLA ESTADUAL ERNANDY MAURICIO BARCAT
 DE ARRUDA;De:22/01/2024 a 13/12/2024

CONTRATO/SEDUC/01124/2024 DE: 31/01/2024
 Processo Nº: 1000004416437
 Contratado:(308053/5) ROSANGELA LOPES
 GUIMARAES;CPF:***.392.941-**-**;;Cargo/Função:(3476) APOIO ADM.
 EDUCACIONAL-ELEMENTAR;Ref:A-001;CH: 30H
 Hab.:ENSINO FUNDAMENTAL COMPLETO;Motivo:CONTRATO POR
 TEMPO DETERMINADO DE ACORDO COM A L.C. 600/17;Un.
 Adm:(192163) EE MODELO SANTO ANTONIO;De:22/01/2024 a
 13/12/2024

CONTRATO/SEDUC/01125/2024 DE: 31/01/2024
 Processo Nº: 1000004427106
 Contratado:(308061/2) MAURICIO DA SILVA;CPF:***.010.919-**-**;;Cargo/
 Função:(6052) TECNICO DESENV ECO SOC L 10177/14;Ref:A-001;CH:
 40H
 Hab.:ENSINO MEDIO;Motivo:;Un. Adm:(214779) NUC DE MEDIACAO
 ESCOLAR;De:02/01/2024 a 31/12/2024

CONTRATO/SEDUC/01126/2024 DE: 31/01/2024
 Processo Nº: 1000004422590
 Contratado:(308280/8) MARCIA KAEFER DE FREITAS
 SOUSA;CPF:***.451.418-**-**;;Cargo/Função:(3476) APOIO ADM.
 EDUCACIONAL-ELEMENTAR;Ref:A-001;CH: 30H
 Hab.:ENSINO FUNDAMENTAL COMPLETO;Motivo:CONTRATO POR
 TEMPO DETERMINADO DE ACORDO COM A L.C. 600/17;Un.
 Adm:(124907) E E TEOTONIO CARLOS DA CUNHA
 NETO;De:22/01/2024 a 13/12/2024

CONTRATO/SEDUC/01127/2024 DE: 31/01/2024
 Processo Nº: 1000004411374
 Contratado:(308604/5) ELISVANIA VALQUIRIA DE
 OLIVEIRA;CPF:***.058.031-**-**;;Cargo/Função:(3476) APOIO ADM.
 EDUCACIONAL-ELEMENTAR;Ref:A-001;CH: 30H
 Hab.:ENSINO FUNDAMENTAL COMPLETO;Motivo:CONTRATO POR
 TEMPO DETERMINADO DE ACORDO COM A L.C. 600/17;Un.
 Adm:(014613) E E 07 DE SETEMBRO;De:22/01/2024 a 13/12/2024

CONTRATO/SEDUC/01128/2024 DE: 31/01/2024
 Processo Nº: 1000004417313
 Contratado:(308626/6) LURDES DA COSTA
 VILANOVA;CPF:***.456.031-**-**;;Cargo/Função:(3476) APOIO ADM.
 EDUCACIONAL-ELEMENTAR;Ref:A-001;CH: 30H
 Hab.:ENSINO FUNDAMENTAL COMPLETO;Motivo:CONTRATO POR
 TEMPO DETERMINADO DE ACORDO COM A L.C. 600/17;Un.
 Adm:(015865) E E 29 DE NOVEMBRO;De:22/01/2024 a 13/12/2024

CONTRATO/SEDUC/01129/2024 DE: 31/01/2024
 Processo Nº: 1000004431294
 Contratado:(309143/3) NADHINY CRISTINA DE MORAES
 CAMPOS;CPF:***.361.319-**-**;;Cargo/Função:(6027) ANALISTA DESENV
 ECON SOCIAL L 10050;Ref:A-001;CH: 40H
 Hab.:BACHARELADO EM ENGENHARIA ELÉTRICA;Motivo:;Un.
 Adm:(214736) NUC DE DESENVOLV DE PROJETOS;De:02/01/2024 a
 31/12/2024

CONTRATO/SEDUC/01130/2024 DE: 31/01/2024
 Processo Nº: 1000004429488
 Contratado:(309417/2) MATHEUS MONTALVAO GUEDES
 CEZAR;CPF:***.389.514-**-**;;Cargo/Função:(6027) ANALISTA DESENV
 ECON SOCIAL L 10050;Ref:A-001;CH: 40H
 Hab.:BACHARELADO EM DIREITO;Motivo:;Un. Adm:(191418) UNID
 JURIDICA;De:02/01/2024 a 31/12/2024

CONTRATO/SEDUC/01131/2024 DE: 31/01/2024
 Processo Nº: 1000004410341
 Contratado:(310153/3) SANDRA AGUIAR
 COSTA;CPF:***.727.185-**-**;;Cargo/Função:(3476) APOIO ADM.
 EDUCACIONAL-ELEMENTAR;Ref:A-001;CH: 30H
 Hab.:ENSINO FUNDAMENTAL COMPLETO;Motivo:CONTRATO POR
 TEMPO DETERMINADO DE ACORDO COM A L.C. 600/17;Un.
 Adm:(124907) E E TEOTONIO CARLOS DA CUNHA
 NETO;De:22/01/2024 a 13/12/2024

CONTRATO/SEDUC/01132/2024 DE: 31/01/2024
 Processo Nº: 1000004415251
 Contratado:(310185/6) LETICIA MARTINS
 MORALES;CPF:***.212.416-**-**;;Cargo/Função:(3468) TECNICO
 ADMINISTRATIVO EDUCACIONAL;Ref:A-001;CH: 30H
 Hab.:ENSINO MEDIO;Motivo:CONTRATO POR TEMPO
 DETERMINADO DE ACORDO COM A L.C. 600/17;Un. Adm:(010952) E
 E PROF EUNICE SOUZA DOS SANTOS;De:22/01/2024 a 13/12/2024

CONTRATO/SEDUC/01133/2024 DE: 31/01/2024
 Processo Nº: 1000004423924
 Contratado:(310191/4) DEBORA FERNANDES
 LEITE;CPF:***.251.611-**-**;;Cargo/Função:(3476) APOIO ADM.
 EDUCACIONAL-ELEMENTAR;Ref:A-001;CH: 30H
 Hab.:ENSINO FUNDAMENTAL COMPLETO;Motivo:CONTRATO POR
 TEMPO DETERMINADO DE ACORDO COM A L.C. 600/17;Un.
 Adm:(012149) E E MANOEL GOMES;De:22/01/2024 a 13/12/2024

CONTRATO/SEDUC/01134/2024 DE: 31/01/2024
 Processo Nº: 1000004415890
 Contratado:(310221/3) THIAGO BONETTO XAVIER DE
 CAMPOS;CPF:***.778.516-**-**;;Cargo/Função:(3468) TECNICO
 ADMINISTRATIVO EDUCACIONAL;Ref:A-001;CH: 30H
 Hab.:ENSINO MEDIO;Motivo:CONTRATO POR TEMPO
 DETERMINADO DE ACORDO COM A L.C. 600/17;Un. Adm:(012122) E
 E PROF JERCY JACOB;De:22/01/2024 a 13/12/2024

CONTRATO/SEDUC/01135/2024 DE: 31/01/2024
 Processo Nº: 1000004416905
 Contratado:(310238/10) BARBARA APARECIDA DA SILVA
 MAGALHAES;CPF:***.846.315-**-**;;Cargo/Função:(3476) APOIO ADM.
 EDUCACIONAL-ELEMENTAR;Ref:A-001;CH: 30H
 Hab.:ENSINO FUNDAMENTAL COMPLETO;Motivo:CONTRATO POR
 TEMPO DETERMINADO DE ACORDO COM A L.C. 600/17;Un.
 Adm:(049875) E E DOMINGOS SAVIO BRANDAO LIMA;De:22/01/2024
 a 13/12/2024

CONTRATO/SEDUC/01136/2024 DE: 31/01/2024
 Processo Nº: 1000004410831
 Contratado:(310614/3) MARIA DE FATIMA PINHEIRO RODRIGUES;CPF:***.640.131-**-**;;Cargo/Função:(3476) APOIO ADM. EDUCACIONAL-ELEMENTAR;Ref:A-001;CH: 30H
 Hab.:ENSINO FUNDAMENTAL COMPLETO;Motivo:CONTRATO POR TEMPO DETERMINADO DE ACORDO COM A L.C. 600/17;Un. Adm:(124907) E E TEOTONIO CARLOS DA CUNHA NETO;De:22/01/2024 a 13/12/2024

CONTRATO/SEDUC/01137/2024 DE: 31/01/2024
 Processo Nº: 1000004422648
 Contratado:(310678/3) MARIA IOLANDA ARRIEL DE PINHO;CPF:***.487.271-**-**;;Cargo/Função:(3476) APOIO ADM. EDUCACIONAL-ELEMENTAR;Ref:A-001;CH: 30H
 Hab.:ENSINO FUNDAMENTAL COMPLETO;Motivo:CONTRATO POR TEMPO DETERMINADO DE ACORDO COM A L.C. 600/17;Un. Adm:(173576) E E GOV DANTE MARTINS DE OLIVEIRA;De:22/01/2024 a 13/12/2024

CONTRATO/SEDUC/01138/2024 DE: 31/01/2024
 Processo Nº: 1000004423059
 Contratado:(310700/4) MARIA LUCIA ALVES PEREIRA;CPF:***.303.918-**-**;;Cargo/Função:(3476) APOIO ADM. EDUCACIONAL-ELEMENTAR;Ref:A-001;CH: 30H
 Hab.:ENSINO FUNDAMENTAL COMPLETO;Motivo:CONTRATO POR TEMPO DETERMINADO DE ACORDO COM A L.C. 600/17;Un. Adm:(069140) E E 29 DE SETEMBRO;De:22/01/2024 a 13/12/2024

CONTRATO/SEDUC/01139/2024 DE: 31/01/2024
 Processo Nº: 1000004417412
 Contratado:(310731/6) ROZILENE DE SOUZA FIRMINO;CPF:***.582.014-**-**;;Cargo/Função:(3476) APOIO ADM. EDUCACIONAL-ELEMENTAR;Ref:A-001;CH: 30H
 Hab.:ENSINO FUNDAMENTAL COMPLETO;Motivo:CONTRATO POR TEMPO DETERMINADO DE ACORDO COM A L.C. 600/17;Un. Adm:(016136) E E WALDEMON MORAES COELHO;De:22/01/2024 a 13/12/2024

CONTRATO/SEDUC/01140/2024 DE: 31/01/2024
 Processo Nº: 1000004417528
 Contratado:(310802/3) LIGIA DA SIVA VAL VERDE;CPF:***.368.619-**-**;;Cargo/Função:(3476) APOIO ADM. EDUCACIONAL-ELEMENTAR;Ref:A-001;CH: 30H
 Hab.:ENSINO FUNDAMENTAL COMPLETO;Motivo:CONTRATO POR TEMPO DETERMINADO DE ACORDO COM A L.C. 600/17;Un. Adm:(045110) E E LUIZA SOARES BOABAID;De:22/01/2024 a 13/12/2024

CONTRATO/SEDUC/01141/2024 DE: 31/01/2024
 Processo Nº: 1000004411013
 Contratado:(310804/3) MARIA LETICIA MORAES DE BRITO;CPF:***.271.214-**-**;;Cargo/Função:(3476) APOIO ADM. EDUCACIONAL-ELEMENTAR;Ref:A-001;CH: 30H
 Hab.:ENSINO FUNDAMENTAL COMPLETO;Motivo:CONTRATO POR TEMPO DETERMINADO DE ACORDO COM A L.C. 600/17;Un. Adm:(045110) E E LUIZA SOARES BOABAID;De:22/01/2024 a 13/12/2024

CONTRATO/SEDUC/01142/2024 DE: 31/01/2024
 Processo Nº: 1000004416944
 Contratado:(310826/3) ZENAIDE FIALI COSTA;CPF:***.357.901-**-**;;Cargo/Função:(3476) APOIO ADM. EDUCACIONAL-ELEMENTAR;Ref:A-001;CH: 30H
 Hab.:ENSINO FUNDAMENTAL COMPLETO;Motivo:CONTRATO POR TEMPO DETERMINADO DE ACORDO COM A L.C. 600/17;Un. Adm:(015393) E E SAO JOSE DO RIO CLARO;De:22/01/2024 a 13/12/2024

CONTRATO/SEDUC/01143/2024 DE: 31/01/2024
 Processo Nº: 1000004427572
 Contratado:(310973/2) KELLE ANNE BAYERL SOARES;CPF:***.758.755-**-**;;Cargo/Função:(6027) ANALISTA DESENV ECON SOCIAL L 10050;Ref:A-001;CH: 40H
 Hab.:BACHARELADO EM DIREITO;Motivo:;Un. Adm:(179981) COORD FINANCEIRA;De:02/01/2024 a 31/12/2024

CONTRATO/SEDUC/01144/2024 DE: 31/01/2024
 Processo Nº: 1000004417379
 Contratado:(311049/4) RAFAELA DE OLIVEIRA PEREIRA;CPF:***.960.418-**-**;;Cargo/Função:(3476) APOIO ADM. EDUCACIONAL-ELEMENTAR;Ref:A-001;CH: 30H
 Hab.:ENSINO FUNDAMENTAL COMPLETO;Motivo:CONTRATO POR TEMPO DETERMINADO DE ACORDO COM A L.C. 600/17;Un. Adm:(014893) E E MILTON DA COSTA FERREIRA;De:22/01/2024 a 13/12/2024

CONTRATO/SEDUC/01145/2024 DE: 31/01/2024
 Processo Nº: 1000004422449
 Contratado:(311097/3) JESSICA ADRIANA BRANDAO DE SOUZA;CPF:***.611.817-**-**;;Cargo/Função:(3468) TECNICO ADMINISTRATIVO EDUCACIONAL;Ref:A-001;CH: 30H
 Hab.:ENSINO MEDIO;Motivo:CONTRATO POR TEMPO DETERMINADO DE ACORDO COM A L.C. 600/17;Un. Adm:(011118) E E RAMIRO BERNARDO DA SILVA;De:22/01/2024 a 13/12/2024

CONTRATO/SEDUC/01146/2024 DE: 31/01/2024
 Processo Nº: 1000004418886
 Contratado:(311105/3) MARIANA MARIA FERREIRA DE ARAUJO;CPF:***.896.371-**-**;;Cargo/Função:(3476) APOIO ADM. EDUCACIONAL-ELEMENTAR;Ref:A-001;CH: 30H
 Hab.:ENSINO FUNDAMENTAL COMPLETO;Motivo:CONTRATO POR TEMPO DETERMINADO DE ACORDO COM A L.C. 600/17;Un. Adm:(010863) E E LUCAS PACHECO DE CAMARGO;De:22/01/2024 a 13/12/2024

CONTRATO/SEDUC/01147/2024 DE: 31/01/2024
 Processo Nº: 1000004416789
 Contratado:(311147/3) JULIANA MACARIA SOARES;CPF:***.815.216-**-**;;Cargo/Função:(3476) APOIO ADM. EDUCACIONAL-ELEMENTAR;Ref:A-001;CH: 30H
 Hab.:ENSINO FUNDAMENTAL COMPLETO;Motivo:CONTRATO POR TEMPO DETERMINADO DE ACORDO COM A L.C. 600/17;Un. Adm:(172642) E E PROF ZENI VIEIRA;De:22/01/2024 a 13/12/2024

CONTRATO/SEDUC/01148/2024 DE: 31/01/2024
 Processo Nº: 1000004418125
 Contratado:(311154/3) ALINE DE OLIVEIRA RODRIGUES;CPF:***.099.517-**-**;;Cargo/Função:(3468) TECNICO ADMINISTRATIVO EDUCACIONAL;Ref:A-001;CH: 30H
 Hab.:ENSINO MEDIO;Motivo:CONTRATO POR TEMPO DETERMINADO DE ACORDO COM A L.C. 600/17;Un. Adm:(012149) E E MANOEL GOMES;De:22/01/2024 a 13/12/2024

CONTRATO/SEDUC/01149/2024 DE: 31/01/2024
 Processo Nº: 1000004415201
 Contratado:(311155/3) ANDRESSA TAMIRY BARROS DA SILVA;CPF:***.490.410-**-**;;Cargo/Função:(3476) APOIO ADM. EDUCACIONAL-ELEMENTAR;Ref:A-001;CH: 30H
 Hab.:ENSINO FUNDAMENTAL COMPLETO;Motivo:CONTRATO POR TEMPO DETERMINADO DE ACORDO COM A L.C. 600/17;Un. Adm:(173576) E E GOV DANTE MARTINS DE OLIVEIRA;De:22/01/2024 a 13/12/2024

CONTRATO/SEDUC/01150/2024 DE: 31/01/2024
 Processo Nº: 1000004415417
 Contratado:(311161/4) DARCY BUENO DE ALMEIDA;CPF:***.953.031-**-**;;Cargo/Função:(3476) APOIO ADM. EDUCACIONAL-ELEMENTAR;Ref:A-001;CH: 30H
 Hab.:ENSINO FUNDAMENTAL COMPLETO;Motivo:CONTRATO POR TEMPO DETERMINADO DE ACORDO COM A L.C. 600/17;Un. Adm:(012300) E E MIGUEL BARACAT;De:22/01/2024 a 13/12/2024

CONTRATO/SEDUC/01151/2024 DE: 31/01/2024
 Processo Nº: 1000004415080
 Contratado:(311177/3) OSILENE DOS SANTOS;CPF:***.896.461-**-**;;Cargo/Função:(3476) APOIO ADM. EDUCACIONAL-ELEMENTAR;Ref:A-001;CH: 30H
 Hab.:ENSINO FUNDAMENTAL COMPLETO;Motivo:CONTRATO POR TEMPO DETERMINADO DE ACORDO COM A L.C. 600/17;Un. Adm:(011975) E E PROF ELMAZ GATTAZ MONTEIRO;De:22/01/2024 a 13/12/2024

CONTRATO/SEDUC/01152/2024 DE: 31/01/2024
 Processo Nº: 1000004417911
 Contratado:(311202/3) PRISCILLA TRINDADE DE SOUZA;CPF:***.510.817-**-**;Cargo/Função:(3476) APOIO ADM. EDUCACIONAL-ELEMENTAR;Ref:A-001;CH: 30H
 Hab.:ENSINO FUNDAMENTAL COMPLETO;Motivo:CONTRATO POR TEMPO DETERMINADO DE ACORDO COM A L.C. 600/17;Un.
 Adm:(173576) E E GOV DANTE MARTINS DE OLIVEIRA;De:22/01/2024 a 13/12/2024

CONTRATO/SEDUC/01153/2024 DE: 31/01/2024
 Processo Nº: 1000004420443
 Contratado:(311272/3) WANESSA DUTRA DE OLIVEIRA BASSALOBRE;CPF:***.385.113-**-**;Cargo/Função:(3476) APOIO ADM. EDUCACIONAL-ELEMENTAR;Ref:A-001;CH: 30H
 Hab.:ENSINO FUNDAMENTAL COMPLETO;Motivo:CONTRATO POR TEMPO DETERMINADO DE ACORDO COM A L.C. 600/17;Un.
 Adm:(096865) E E PROF MARLENE MARQUES DE BARROS;De:22/01/2024 a 13/12/2024

CONTRATO/SEDUC/01154/2024 DE: 31/01/2024
 Processo Nº: 1000004418246
 Contratado:(311497/9) DEBORA FONTES DE ALMEIDA CALONGA;CPF:***.747.516-**-**;Cargo/Função:(3476) APOIO ADM. EDUCACIONAL-ELEMENTAR;Ref:A-001;CH: 30H
 Hab.:ENSINO FUNDAMENTAL COMPLETO;Motivo:CONTRATO POR TEMPO DETERMINADO DE ACORDO COM A L.C. 600/17;Un.
 Adm:(012335) E E PROF MARIA MACEDO RODRIGUES;De:22/01/2024 a 13/12/2024

CONTRATO/SEDUC/01155/2024 DE: 31/01/2024
 Processo Nº: 1000004409562
 Contratado:(311996/3) CLAUDIA DA SILVA OLIVEIRA;CPF:***.712.414-**-**;Cargo/Função:(3476) APOIO ADM. EDUCACIONAL-ELEMENTAR;Ref:A-001;CH: 30H
 Hab.:ENSINO FUNDAMENTAL COMPLETO;Motivo:CONTRATO POR TEMPO DETERMINADO DE ACORDO COM A L.C. 600/17;Un.
 Adm:(157252) E E LEDY ANITA BRESCANCIN;De:22/01/2024 a 13/12/2024

CONTRATO/SEDUC/01156/2024 DE: 31/01/2024
 Processo Nº: 1000004417631
 Contratado:(311999/3) ARLENE DE OLIVEIRA SILVA;CPF:***.400.113-**-**;Cargo/Função:(3476) APOIO ADM. EDUCACIONAL-ELEMENTAR;Ref:A-001;CH: 30H
 Hab.:ENSINO FUNDAMENTAL COMPLETO;Motivo:CONTRATO POR TEMPO DETERMINADO DE ACORDO COM A L.C. 600/17;Un.
 Adm:(046434) E E FREI CANECA;De:22/01/2024 a 13/12/2024

CONTRATO/SEDUC/01157/2024 DE: 31/01/2024
 Processo Nº: 1000004423268
 Contratado:(312012/3) FERNANDA SOTO;CPF:***.909.841-**-**;Cargo/Função:(3476) APOIO ADM. EDUCACIONAL-ELEMENTAR;Ref:A-001;CH: 30H
 Hab.:ENSINO FUNDAMENTAL COMPLETO;Motivo:CONTRATO POR TEMPO DETERMINADO DE ACORDO COM A L.C. 600/17;Un.
 Adm:(154016) E E PROF ALZIRA MARIA DA SILVA;De:22/01/2024 a 13/12/2024

CONTRATO/SEDUC/01158/2024 DE: 31/01/2024
 Processo Nº: 1000004417529
 Contratado:(312050/3) NATHALYA TAYLAINE SILVA PRADO MAGALHAES;CPF:***.128.910-**-**;Cargo/Função:(3476) APOIO ADM. EDUCACIONAL-ELEMENTAR;Ref:A-001;CH: 30H
 Hab.:ENSINO FUNDAMENTAL COMPLETO;Motivo:CONTRATO POR TEMPO DETERMINADO DE ACORDO COM A L.C. 600/17;Un.
 Adm:(012262) E E PROF HONORIO RODRIGUES AMORIM;De:22/01/2024 a 13/12/2024

CONTRATO/SEDUC/01159/2024 DE: 31/01/2024
 Processo Nº: 1000004415599
 Contratado:(312116/3) ANIDRA MORAES OLIVEIRA;CPF:***.316.114-**-**;Cargo/Função:(3476) APOIO ADM. EDUCACIONAL-ELEMENTAR;Ref:A-001;CH: 30H
 Hab.:ENSINO FUNDAMENTAL COMPLETO;Motivo:CONTRATO POR TEMPO DETERMINADO DE ACORDO COM A L.C. 600/17;Un.
 Adm:(015385) E E PLACIDO DE CASTRO;De:22/01/2024 a 13/12/2024

CONTRATO/SEDUC/01160/2024 DE: 31/01/2024
 Processo Nº: 1000004418859
 Contratado:(312150/3) CRISTIELE SILVA MATOS DE CARVALHO;CPF:***.274.216-**-**;Cargo/Função:(3476) APOIO ADM. EDUCACIONAL-ELEMENTAR;Ref:A-001;CH: 30H
 Hab.:ENSINO FUNDAMENTAL COMPLETO;Motivo:CONTRATO POR TEMPO DETERMINADO DE ACORDO COM A L.C. 600/17;Un.
 Adm:(014826) E E ANTONIO FERREIRA SOBRINHO;De:22/01/2024 a 13/12/2024

CONTRATO/SEDUC/01161/2024 DE: 31/01/2024
 Processo Nº: 1000004414445
 Contratado:(312157/3) PATRICIA VICENTE DE OLIVEIRA;CPF:***.865.615-**-**;Cargo/Função:(3476) APOIO ADM. EDUCACIONAL-ELEMENTAR;Ref:A-001;CH: 30H
 Hab.:ENSINO FUNDAMENTAL COMPLETO;Motivo:CONTRATO POR TEMPO DETERMINADO DE ACORDO COM A L.C. 600/17;Un.
 Adm:(015792) E E DOM AQUINO CORREA;De:22/01/2024 a 13/12/2024

CONTRATO/SEDUC/01162/2024 DE: 31/01/2024
 Processo Nº: 1000004413975
 Contratado:(312283/3) PATRICIA CAMARGO DE MORAIS;CPF:***.066.710-**-**;Cargo/Função:(3476) APOIO ADM. EDUCACIONAL-ELEMENTAR;Ref:A-001;CH: 30H
 Hab.:ENSINO FUNDAMENTAL COMPLETO;Motivo:CONTRATO POR TEMPO DETERMINADO DE ACORDO COM A L.C. 600/17;Un.
 Adm:(011045) E E PROF ELIZABETH DE FREITAS MAGALHAES;De:22/01/2024 a 13/12/2024

CONTRATO/SEDUC/01163/2024 DE: 31/01/2024
 Processo Nº: 1000004423435
 Contratado:(312296/4) JOSAINE JESUS MURTA PAPA;CPF:***.147.418-**-**;Cargo/Função:(3476) APOIO ADM. EDUCACIONAL-ELEMENTAR;Ref:A-001;CH: 30H
 Hab.:ENSINO FUNDAMENTAL COMPLETO;Motivo:CONTRATO POR TEMPO DETERMINADO DE ACORDO COM A L.C. 600/17;Un.
 Adm:(184390) E E BENEDITA DE ALMEIDA;De:22/01/2024 a 13/12/2024

CONTRATO/SEDUC/01164/2024 DE: 31/01/2024
 Processo Nº: 1000004429548
 Contratado:(312351/4) DEBORA ODETTE DA SILVA CARMO;CPF:***.971.513-**-**;Cargo/Função:(3476) APOIO ADM. EDUCACIONAL-ELEMENTAR;Ref:A-001;CH: 30H
 Hab.:ENSINO FUNDAMENTAL COMPLETO;Motivo:GESTANTE;Un.
 Adm:(157244) E E SIDNEY CESAR FUHR;De:22/01/2024 a 13/12/2024

CONTRATO/SEDUC/01165/2024 DE: 31/01/2024
 Processo Nº: 1000004429601
 Contratado:(312364/2) LUIZ CARLOS GARCIA MENDES;CPF:***.198.861-**-**;Cargo/Função:(6027) ANALISTA DESENV ECON SOCIAL L 10050;Ref:A-001;CH: 40H
 Hab.:TECNOLOGIA EM PROCESSAMENTO DE DADOS;Motivo:;Un.
 Adm:(222496) NUC DE SEGURANCA DA INFORMACAO E PROTECAO DE DADOS;De:02/01/2024 a 31/12/2024

CONTRATO/SEDUC/01166/2024 DE: 31/01/2024
 Processo Nº: 1000004418283
 Contratado:(312367/3) VINICIUS VIEIRA BRESSLER;CPF:***.299.319-**-**;Cargo/Função:(3468) TECNICO ADMINISTRATIVO EDUCACIONAL;Ref:A-001;CH: 30H
 Hab.:ENSINO MEDIO;Motivo:CONTRATO POR TEMPO DETERMINADO DE ACORDO COM A L.C. 600/17;Un. Adm:(016543) E E CANDIDO PORTINARI;De:22/01/2024 a 13/12/2024

CONTRATO/SEDUC/01167/2024 DE: 31/01/2024
 Processo Nº: 1000004418493
 Contratado:(312385/3) MARCIA CAMARGO DA SILVA;CPF:***.829.910-**-**;Cargo/Função:(3476) APOIO ADM. EDUCACIONAL-ELEMENTAR;Ref:A-001;CH: 30H
 Hab.:ENSINO FUNDAMENTAL COMPLETO;Motivo:CONTRATO POR TEMPO DETERMINADO DE ACORDO COM A L.C. 600/17;Un.
 Adm:(013730) E E PROF ALDA GAWLINSKI SCOPEL;De:22/01/2024 a 13/12/2024

CONTRATO/SEDUC/01168/2024 DE: 31/01/2024
 Processo Nº: 1000004416982
 Contratado:(312393/3) VANUSA FRANCISCO PORTO SILVA;CPF:***.222.691-**-**;Cargo/Função:(3476) APOIO ADM. EDUCACIONAL-ELEMENTAR;Ref:A-001;CH: 30H
 Hab.:ENSINO FUNDAMENTAL COMPLETO;Motivo:CONTRATO POR TEMPO DETERMINADO DE ACORDO COM A L.C. 600/17;Un.
 Adm:(011002) E E PINDORAMA;De:22/01/2024 a 13/12/2024

CONTRATO/SEDUC/01169/2024 DE: 31/01/2024
 Processo Nº: 1000004411283
 Contratado:(312419/3) NEILA CRISTINA COSTA DE OLIVEIRA;CPF:***.619.598-**;
 Cargo/Função:(3476) APOIO ADM. EDUCACIONAL-ELEMENTAR;Ref:A-001;CH: 30H
 Hab.:ENSINO FUNDAMENTAL COMPLETO;Motivo:CONTRATO POR TEMPO DETERMINADO DE ACORDO COM A L.C. 600/17;Un. Adm:(172642) E E PROF ZENI VIEIRA;De:22/01/2024 a 13/12/2024

CONTRATO/SEDUC/01170/2024 DE: 31/01/2024
 Processo Nº: 1000004418566
 Contratado:(312430/3) ISABEL FRANCISCA MOREIRA ARAUJO;CPF:***.954.540-**;
 Cargo/Função:(3476) APOIO ADM. EDUCACIONAL-ELEMENTAR;Ref:A-001;CH: 30H
 Hab.:ENSINO FUNDAMENTAL COMPLETO;Motivo:CONTRATO POR TEMPO DETERMINADO DE ACORDO COM A L.C. 600/17;Un. Adm:(016519) E E 13 DE MAIO;De:22/01/2024 a 13/12/2024

CONTRATO/SEDUC/01171/2024 DE: 31/01/2024
 Processo Nº: 1000004420217
 Contratado:(312437/3) VALDINETE OLIVEIRA NASCIMENTO BEZERRA;CPF:***.368.134-**;
 Cargo/Função:(3476) APOIO ADM. EDUCACIONAL-ELEMENTAR;Ref:A-001;CH: 30H
 Hab.:ENSINO FUNDAMENTAL COMPLETO;Motivo:CONTRATO POR TEMPO DETERMINADO DE ACORDO COM A L.C. 600/17;Un. Adm:(038598) E E IGNACIO SCHEVINSKI FILHO;De:22/01/2024 a 13/12/2024

CONTRATO/SEDUC/01172/2024 DE: 31/01/2024
 Processo Nº: 1000004418263
 Contratado:(312444/3) MARIA WELMAS DOS SANTOS GOMES;CPF:***.959.622-**;
 Cargo/Função:(3476) APOIO ADM. EDUCACIONAL-ELEMENTAR;Ref:A-001;CH: 30H
 Hab.:ENSINO FUNDAMENTAL COMPLETO;Motivo:CONTRATO POR TEMPO DETERMINADO DE ACORDO COM A L.C. 600/17;Un. Adm:(016543) E E CANDIDO PORTINARI;De:22/01/2024 a 13/12/2024

CONTRATO/SEDUC/01173/2024 DE: 31/01/2024
 Processo Nº: 1000004414497
 Contratado:(312454/4) ALINE CRISTINA ASSIS SANTANA;CPF:***.284.410-**;
 Cargo/Função:(3468) TECNICO ADMINISTRATIVO EDUCACIONAL;Ref:A-001;CH: 30H
 Hab.:ENSINO MEDIO;Motivo:CONTRATO POR TEMPO DETERMINADO DE ACORDO COM A L.C. 600/17;Un. Adm:(012289) E E IRMAOS DO CAMINHO;De:22/01/2024 a 13/12/2024

CONTRATO/SEDUC/01174/2024 DE: 31/01/2024
 Processo Nº: 1000004415177
 Contratado:(312462/5) EWERTON GUILHERME VIDUY DE ALMEIDA;CPF:***.725.113-**;
 Cargo/Função:(3468) TECNICO ADMINISTRATIVO EDUCACIONAL;Ref:A-001;CH: 30H
 Hab.:ENSINO MEDIO;Motivo:CONTRATO POR TEMPO DETERMINADO DE ACORDO COM A L.C. 600/17;Un. Adm:(012084) E E PORFIRIA PAULA DE CAMPOS;De:22/01/2024 a 13/12/2024

CONTRATO/SEDUC/01175/2024 DE: 31/01/2024
 Processo Nº: 1000004416947
 Contratado:(312604/3) MAYSA DA SILVA BORBA;CPF:***.752.913-**;
 Cargo/Função:(3476) APOIO ADM. EDUCACIONAL-ELEMENTAR;Ref:A-001;CH: 30H
 Hab.:ENSINO FUNDAMENTAL COMPLETO;Motivo:CONTRATO POR TEMPO DETERMINADO DE ACORDO COM A L.C. 600/17;Un. Adm:(012939) E E MARIA AUXILIADORA;De:22/01/2024 a 13/12/2024

CONTRATO/SEDUC/01176/2024 DE: 31/01/2024
 Processo Nº: 1000004414510
 Contratado:(312632/5) MARIA EDUARDA BARBOSA MONTEIRO;CPF:***.094.416-**;
 Cargo/Função:(3476) APOIO ADM. EDUCACIONAL-ELEMENTAR;Ref:A-001;CH: 30H
 Hab.:ENSINO FUNDAMENTAL COMPLETO;Motivo:CONTRATO POR TEMPO DETERMINADO DE ACORDO COM A L.C. 600/17;Un. Adm:(192163) EE MODELO SANTO ANTONIO;De:22/01/2024 a 13/12/2024

CONTRATO/SEDUC/01177/2024 DE: 31/01/2024
 Processo Nº: 1000004410959
 Contratado:(312692/3) RICIELY LOPES DE SOUZA;CPF:***.487.118-**;
 Cargo/Função:(3476) APOIO ADM. EDUCACIONAL-ELEMENTAR;Ref:A-001;CH: 30H
 Hab.:ENSINO FUNDAMENTAL COMPLETO;Motivo:CONTRATO POR TEMPO DETERMINADO DE ACORDO COM A L.C. 600/17;Un. Adm:(014451) E E JOAO DE CAMPOS BORGES;De:22/01/2024 a 13/12/2024

CONTRATO/SEDUC/01178/2024 DE: 31/01/2024
 Processo Nº: 1000004424165
 Contratado:(312712/3) DENISE JACINTO DA SILVA ANDRES;CPF:***.612.163-**;
 Cargo/Função:(3476) APOIO ADM. EDUCACIONAL-ELEMENTAR;Ref:A-001;CH: 30H
 Hab.:ENSINO FUNDAMENTAL COMPLETO;Motivo:CONTRATO POR TEMPO DETERMINADO DE ACORDO COM A L.C. 600/17;Un. Adm:(194522) ESCOLA EST CARLOS DRUMMOND DE ANDRADE;De:22/01/2024 a 13/12/2024

CONTRATO/SEDUC/01179/2024 DE: 31/01/2024
 Processo Nº: 1000004409720
 Contratado:(312713/3) MARIANA DE SOUSA NAEDZOLD;CPF:***.185.310-**;
 Cargo/Função:(3468) TECNICO ADMINISTRATIVO EDUCACIONAL;Ref:A-001;CH: 30H
 Hab.:ENSINO MEDIO;Motivo:CONTRATO POR TEMPO DETERMINADO DE ACORDO COM A L.C. 600/17;Un. Adm:(013331) E E ROSA DOS VENTOS;De:22/01/2024 a 13/12/2024

CONTRATO/SEDUC/01180/2024 DE: 31/01/2024
 Processo Nº: 1000004411032
 Contratado:(312751/4) RIVAER RAMIRES GOMES;CPF:***.336.116-**;
 Cargo/Função:(3468) TECNICO ADMINISTRATIVO EDUCACIONAL;Ref:A-001;CH: 30H
 Hab.:ENSINO MEDIO;Motivo:CONTRATO POR TEMPO DETERMINADO DE ACORDO COM A L.C. 600/17;Un. Adm:(213454) E E MIL TIR 1 TEN PM SALOMAO F F PIOVESAN;De:22/01/2024 a 13/12/2024

CONTRATO/SEDUC/01181/2024 DE: 31/01/2024
 Processo Nº: 1000004413651
 Contratado:(312760/3) LUCILENE DA COSTA FERMINO;CPF:***.817.140-**;
 Cargo/Função:(3476) APOIO ADM. EDUCACIONAL-ELEMENTAR;Ref:A-001;CH: 30H
 Hab.:ENSINO FUNDAMENTAL COMPLETO;Motivo:CONTRATO POR TEMPO DETERMINADO DE ACORDO COM A L.C. 600/17;Un. Adm:(010774) E E DOM ANTONIO CAMPELO;De:22/01/2024 a 13/12/2024

CONTRATO/SEDUC/01182/2024 DE: 31/01/2024
 Processo Nº: 1000004422450
 Contratado:(312773/3) DANIELE GONCALVES ATAYDE;CPF:***.141.116-**;
 Cargo/Função:(3476) APOIO ADM. EDUCACIONAL-ELEMENTAR;Ref:A-001;CH: 30H
 Hab.:ENSINO FUNDAMENTAL COMPLETO;Motivo:CONTRATO POR TEMPO DETERMINADO DE ACORDO COM A L.C. 600/17;Un. Adm:(013951) E E SENADOR FILINTO MULLER;De:22/01/2024 a 13/12/2024

CONTRATO/SEDUC/01183/2024 DE: 31/01/2024
 Processo Nº: 1000004418860
 Contratado:(312786/3) JULIA DE LIMA ALMEIDA;CPF:***.590.516-**;
 Cargo/Função:(3476) APOIO ADM. EDUCACIONAL-ELEMENTAR;Ref:A-001;CH: 30H
 Hab.:ENSINO FUNDAMENTAL COMPLETO;Motivo:CONTRATO POR TEMPO DETERMINADO DE ACORDO COM A L.C. 600/17;Un. Adm:(014826) E E ANTONIO FERREIRA SOBRINHO;De:22/01/2024 a 13/12/2024

CONTRATO/SEDUC/01184/2024 DE: 31/01/2024
 Processo Nº: 1000004415203
 Contratado:(312805/3) MERRY ANGELICA PEREIRA;CPF:***.541.617-**;
 Cargo/Função:(3476) APOIO ADM. EDUCACIONAL-ELEMENTAR;Ref:A-001;CH: 30H
 Hab.:ENSINO FUNDAMENTAL COMPLETO;Motivo:CONTRATO POR TEMPO DETERMINADO DE ACORDO COM A L.C. 600/17;Un. Adm:(097012) E E JOSE APARECIDO RIBEIRO;De:22/01/2024 a 13/12/2024

CONTRATO/SEDUC/01185/2024 DE: 31/01/2024
 Processo Nº: 1000004420319
 Contratado:(312819/5) JOICE SANTOS SILVA;CPF:***.416.215-**;
 Cargo/Função:(3476) APOIO ADM. EDUCACIONAL-ELEMENTAR;Ref:A-001;CH: 30H
 Hab.:ENSINO FUNDAMENTAL COMPLETO;Motivo:CONTRATO POR TEMPO DETERMINADO DE ACORDO COM A L.C. 600/17;Un. Adm:(013633) E E PRESIDENTE DUTRA;De:22/01/2024 a 13/12/2024

CONTRATO/SEDUC/01186/2024 DE: 31/01/2024
 Processo Nº: 1000004414530
 Contratado:(312920/3) ALICE JAYNE ROQUE DA SILVA;CPF:***.630.714-**,Cargo/Função:(3476) APOIO ADM. EDUCACIONAL-ELEMENTAR;Ref:A-001;CH: 30H
 Hab.:ENSINO FUNDAMENTAL COMPLETO;Motivo:CONTRATO POR TEMPO DETERMINADO DE ACORDO COM A L.C. 600/17;Un. Adm:(015970) E E MANOEL MARINHEIRO;De:22/01/2024 a 13/12/2024

CONTRATO/SEDUC/01187/2024 DE: 31/01/2024
 Processo Nº: 1000004417793
 Contratado:(312943/3) TANIA ALVES UAPODONEPA;CPF:***.457.210-**,Cargo/Função:(3476) APOIO ADM. EDUCACIONAL-ELEMENTAR;Ref:A-001;CH: 30H
 Hab.:ENSINO FUNDAMENTAL COMPLETO;Motivo:CONTRATO POR TEMPO DETERMINADO DE ACORDO COM A L.C. 600/17;Un. Adm:(015989) E E VER BENTO MUNIZ;De:22/01/2024 a 13/12/2024

CONTRATO/SEDUC/01188/2024 DE: 31/01/2024
 Processo Nº: 1000004414048
 Contratado:(312966/3) VANIA APARECIDA CARDENA DA SILVA;CPF:***.517.631-**,Cargo/Função:(3476) APOIO ADM. EDUCACIONAL-ELEMENTAR;Ref:A-001;CH: 30H
 Hab.:ENSINO FUNDAMENTAL COMPLETO;Motivo:CONTRATO POR TEMPO DETERMINADO DE ACORDO COM A L.C. 600/17;Un. Adm:(158658) E E DAURY RIVA;De:22/01/2024 a 13/12/2024

CONTRATO/SEDUC/01189/2024 DE: 31/01/2024
 Processo Nº: 1000004416791
 Contratado:(312974/3) EULLER SOUZA DAS NEVES;CPF:***.774.914-**,Cargo/Função:(3468) TECNICO ADMINISTRATIVO EDUCACIONAL;Ref:A-001;CH: 30H
 Hab.:ENSINO MEDIO;Motivo:CONTRATO POR TEMPO DETERMINADO DE ACORDO COM A L.C. 600/17;Un. Adm:(015938) E E PEDRO ALBERTO TAYANO;De:22/01/2024 a 13/12/2024

CONTRATO/SEDUC/01190/2024 DE: 31/01/2024
 Processo Nº: 1000004416659
 Contratado:(312988/5) CHAYLA FERREIRA DA SILVA;CPF:***.723.617-**,Cargo/Função:(3476) APOIO ADM. EDUCACIONAL-ELEMENTAR;Ref:A-001;CH: 30H
 Hab.:ENSINO FUNDAMENTAL COMPLETO;Motivo:CONTRATO POR TEMPO DETERMINADO DE ACORDO COM A L.C. 600/17;Un. Adm:(015733) E E IARA MARIA MINOTTO GOMES;De:22/01/2024 a 13/12/2024

CONTRATO/SEDUC/01191/2024 DE: 31/01/2024
 Processo Nº: 1000004411212
 Contratado:(313020/5) FABRICIANE APARECIDA SOUZA RODRIGUES DE ALENCAR;CPF:***.426.150-**,Cargo/Função:(3476) APOIO ADM. EDUCACIONAL-ELEMENTAR;Ref:A-001;CH: 30H
 Hab.:ENSINO FUNDAMENTAL COMPLETO;Motivo:CONTRATO POR TEMPO DETERMINADO DE ACORDO COM A L.C. 600/17;Un. Adm:(157236) E E PROF FRANCISCA DE SOUZA ALENCAR;De:22/01/2024 a 13/12/2024

CONTRATO/SEDUC/01192/2024 DE: 31/01/2024
 Processo Nº: 1000004420817
 Contratado:(313144/3) LARISSA MIKAELLE SIQUEIRA COSTA;CPF:***.488.417-**,Cargo/Função:(3476) APOIO ADM. EDUCACIONAL-ELEMENTAR;Ref:A-001;CH: 30H
 Hab.:ENSINO FUNDAMENTAL COMPLETO;Motivo:CONTRATO POR TEMPO DETERMINADO DE ACORDO COM A L.C. 600/17;Un. Adm:(163660) E E ANA MARIA TISSIANI DE OLIVEIRA;De:22/01/2024 a 13/12/2024

CONTRATO/SEDUC/01193/2024 DE: 31/01/2024
 Processo Nº: 1000004414253
 Contratado:(313147/3) CLEUZINEIA MACEDO DE OLIVEIRA XAVIER;CPF:***.915.361-**,Cargo/Função:(3476) APOIO ADM. EDUCACIONAL-ELEMENTAR;Ref:A-001;CH: 30H
 Hab.:ENSINO FUNDAMENTAL COMPLETO;Motivo:CONTRATO POR TEMPO DETERMINADO DE ACORDO COM A L.C. 600/17;Un. Adm:(045101) E E MAXIMIANA DO NASCIMENTO;De:22/01/2024 a 13/12/2024

CONTRATO/SEDUC/01194/2024 DE: 31/01/2024
 Processo Nº: 1000004420831
 Contratado:(313162/3) CELMA BENEDITA MARQUES;CPF:***.821.510-**,Cargo/Função:(3476) APOIO ADM. EDUCACIONAL-ELEMENTAR;Ref:A-001;CH: 30H
 Hab.:ENSINO FUNDAMENTAL COMPLETO;Motivo:CONTRATO POR TEMPO DETERMINADO DE ACORDO COM A L.C. 600/17;Un. Adm:(012700) E E EUCARIS NUNES DA CUNHA MORAES;De:22/01/2024 a 13/12/2024

CONTRATO/SEDUC/01195/2024 DE: 31/01/2024
 Processo Nº: 1000004430674
 Contratado:(313181/3) LILIANE CRISTINA SOUSA SANTOS;CPF:***.134.117-**,Cargo/Função:(3476) APOIO ADM. EDUCACIONAL-ELEMENTAR;Ref:A-001;CH: 30H
 Hab.:ENSINO FUNDAMENTAL COMPLETO;Motivo:CONTRATO POR TEMPO DETERMINADO DE ACORDO COM A L.C. 600/17;Un. Adm:(016438) E E KREEN AKARORE;De:25/01/2024 a 13/12/2024

CONTRATO/SEDUC/01196/2024 DE: 31/01/2024
 Processo Nº: 1000004417885
 Contratado:(313363/6) SHIRLEY BORGES DA SILVA;CPF:***.297.186-**,Cargo/Função:(3476) APOIO ADM. EDUCACIONAL-ELEMENTAR;Ref:A-001;CH: 30H
 Hab.:ENSINO FUNDAMENTAL COMPLETO;Motivo:CONTRATO POR TEMPO DETERMINADO DE ACORDO COM A L.C. 600/17;Un. Adm:(213462) E E MIL TIR CABO PM VANILSON SILVA CARVALHO;De:22/01/2024 a 13/12/2024

CONTRATO/SEDUC/01197/2024 DE: 31/01/2024
 Processo Nº: 1000004429613
 Contratado:(313422/2) DAIANA IBANEZ DA SILVA;CPF:***.481.715-**,Cargo/Função:(6027) ANALISTA DESENV ECON SOCIAL L 10050;Ref:A-001;CH: 40H
 Hab.:BACHARELADO EM FISIOTERAPIA;Motivo:;Un. Adm:(121789) CONS ESTADUAL DE EDUCACAO;De:02/01/2024 a 31/12/2024

CONTRATO/SEDUC/01198/2024 DE: 31/01/2024
 Processo Nº: 1000004418748
 Contratado:(313480/3) LEIDIANE CABRAL DOS SANTOS;CPF:***.183.449-**,Cargo/Função:(3476) APOIO ADM. EDUCACIONAL-ELEMENTAR;Ref:A-001;CH: 30H
 Hab.:ENSINO FUNDAMENTAL COMPLETO;Motivo:CONTRATO POR TEMPO DETERMINADO DE ACORDO COM A L.C. 600/17;Un. Adm:(071773) E E PE ARLINDO IGNACIO DE OLIVEIRA;De:22/01/2024 a 13/12/2024

CONTRATO/SEDUC/01199/2024 DE: 31/01/2024
 Processo Nº: 1000004429180
 Contratado:(313997/2) FABRICIO PINHEIRO MONTEIRO DE SOUZA;CPF:***.872.218-**,Cargo/Função:(6027) ANALISTA DESENV ECON SOCIAL L 10050;Ref:A-001;CH: 40H
 Hab.:BACHARELADO EM CIENCIAS DA COMPUTACAO;Motivo:;Un. Adm:(213713) NUC DE ANALISE E DESENVOLV DE SOLUCOES DE TI;De:02/01/2024 a 31/12/2024

CONTRATO/SEDUC/01200/2024 DE: 31/01/2024
 Processo Nº: 1000004428435
 Contratado:(314017/4) ROSIMEIRE ALVES DE SOUZA;CPF:***.286.131-**,Cargo/Função:(3468) TECNICO ADMINISTRATIVO EDUCACIONAL;Ref:A-001;CH: 30H
 Hab.:TECNICO EM ENFERMAGEM;Motivo:PROJETO/DEMANDA TEMPORARIA;Un. Adm:(075116) E E DE ENSINO ESPECIAL LUZ DO SABER;De:22/01/2024 a 13/12/2024

CONTRATO/SEDUC/01201/2024 DE: 31/01/2024
 Processo Nº: 1000004422473
 Contratado:(314043/3) CLEMILDA ALVES DA SILVA;CPF:***.630.941-**,Cargo/Função:(3476) APOIO ADM. EDUCACIONAL-ELEMENTAR;Ref:A-001;CH: 30H
 Hab.:ENSINO FUNDAMENTAL COMPLETO;Motivo:CONTRATO POR TEMPO DETERMINADO DE ACORDO COM A L.C. 600/17;Un. Adm:(140805) E E BONIFACIO SACHETTI;De:22/01/2024 a 13/12/2024

CONTRATO/SEDUC/01202/2024 DE: 31/01/2024
 Processo Nº: 1000004405423
 Contratado:(314066/4) VICTOR MANOEL DE ARRUDA FERRAZ;CPF:***.372.912-**,Cargo/Função:(3468) TECNICO ADMINISTRATIVO EDUCACIONAL;Ref:A-001;CH: 30H
 Hab.:ENSINO MEDIO;Motivo:CONTRATO POR TEMPO DETERMINADO DE ACORDO COM A L.C. 600/17;Un. Adm:(153877) E E TEREZA CONCEICAO DE ARRUDA;De:22/01/2024 a 13/12/2024

CONTRATO/SEDUC/01203/2024 DE: 31/01/2024
 Processo Nº: 1000004420218
 Contratado:(314162/3) MARIA BETANIA NUNES DA SILVA;CPF:***.393.114-**-**;Cargo/Função:(3476) APOIO ADM. EDUCACIONAL-ELEMENTAR;Ref:A-001;CH: 30H
 Hab.:ENSINO FUNDAMENTAL COMPLETO;Motivo:CONTRATO POR TEMPO DETERMINADO DE ACORDO COM A L.C. 600/17;Un.
 Adm:(038598) E E IGNACIO SCHEVINSKI FILHO;De:22/01/2024 a 13/12/2024

CONTRATO/SEDUC/01204/2024 DE: 31/01/2024
 Processo Nº: 1000004414525
 Contratado:(314188/3) LETICIA DIAS PIRES;CPF:***.406.371-**-**;Cargo/Função:(3476) APOIO ADM. EDUCACIONAL-ELEMENTAR;Ref:A-001;CH: 30H
 Hab.:ENSINO FUNDAMENTAL COMPLETO;Motivo:CONTRATO POR TEMPO DETERMINADO DE ACORDO COM A L.C. 600/17;Un.
 Adm:(014230) E E MARIA ESTHER PERES;De:22/01/2024 a 13/12/2024

CONTRATO/SEDUC/01205/2024 DE: 31/01/2024
 Processo Nº: 1000004414672
 Contratado:(314195/4) LUCIANA GOMES DOS SANTOS;CPF:***.376.315-**-**;Cargo/Função:(3476) APOIO ADM. EDUCACIONAL-ELEMENTAR;Ref:A-001;CH: 30H
 Hab.:ENSINO FUNDAMENTAL COMPLETO;Motivo:CONTRATO POR TEMPO DETERMINADO DE ACORDO COM A L.C. 600/17;Un.
 Adm:(039055) E E PROF JOAO REZENDE DE AZEVEDO;De:22/01/2024 a 13/12/2024

CONTRATO/SEDUC/01206/2024 DE: 31/01/2024
 Processo Nº: 1000004424108
 Contratado:(314276/5) CLEIDE PIMENTEL DE JESUS;CPF:***.882.463-**-**;Cargo/Função:(3476) APOIO ADM. EDUCACIONAL-ELEMENTAR;Ref:A-001;CH: 30H
 Hab.:ENSINO FUNDAMENTAL COMPLETO;Motivo:CONTRATO POR TEMPO DETERMINADO DE ACORDO COM A L.C. 600/17;Un.
 Adm:(010901) E E SAGRADO CORACAO DE JESUS;De:22/01/2024 a 13/12/2024

CONTRATO/SEDUC/01207/2024 DE: 31/01/2024
 Processo Nº: 1000004417104
 Contratado:(314286/5) MARIA ILZA AGUIRRE DA SILVA;CPF:***.185.711-**-**;Cargo/Função:(3476) APOIO ADM. EDUCACIONAL-ELEMENTAR;Ref:A-001;CH: 30H
 Hab.:ENSINO FUNDAMENTAL COMPLETO;Motivo:CONTRATO POR TEMPO DETERMINADO DE ACORDO COM A L.C. 600/17;Un.
 Adm:(010855) E E SILVESTRE GOMES JARDIM;De:22/01/2024 a 13/12/2024

CONTRATO/SEDUC/01208/2024 DE: 31/01/2024
 Processo Nº: 1000004413453
 Contratado:(314575/3) CASSIA ELLEN DO CARMO CRISOSTEMO;CPF:***.734.113-**-**;Cargo/Função:(3476) APOIO ADM. EDUCACIONAL-ELEMENTAR;Ref:A-001;CH: 30H
 Hab.:ENSINO FUNDAMENTAL COMPLETO;Motivo:CONTRATO POR TEMPO DETERMINADO DE ACORDO COM A L.C. 600/17;Un.
 Adm:(176451) E E MARECHAL CANDIDO RONDON;De:22/01/2024 a 13/12/2024

CONTRATO/SEDUC/01209/2024 DE: 31/01/2024
 Processo Nº: 1000004414610
 Contratado:(314728/5) MARIA ELAINE DE SOUZA;CPF:***.265.722-**-**;Cargo/Função:(3468) TECNICO ADMINISTRATIVO EDUCACIONAL;Ref:A-001;CH: 30H
 Hab.:ENSINO MEDIO;Motivo:CONTRATO POR TEMPO DETERMINADO DE ACORDO COM A L.C. 600/17;Un. Adm:(154040) E E ANDRE ANTONIO MAGGI;De:22/01/2024 a 13/12/2024

CONTRATO/SEDUC/01210/2024 DE: 31/01/2024
 Processo Nº: 1000004425728
 Contratado:(314776/2) ALINOR PINTO DE CAMPOS NETO;CPF:***.816.210-**-**;Cargo/Função:(6027) ANALISTA DESENV ECON SOCIAL L 10050;Ref:A-001;CH: 40H
 Hab.:TECNOLOGIA EM GESTÃO PÚBLICA;Motivo:;Un. Adm:(193224) COORD DE GESTAO DE AQUISICOES;De:02/01/2024 a 31/12/2024

CONTRATO/SEDUC/01211/2024 DE: 31/01/2024
 Processo Nº: 1000004405427
 Contratado:(314911/3) ANA ANTONIA DA CRUZ;CPF:***.892.631-**-**;Cargo/Função:(3476) APOIO ADM. EDUCACIONAL-ELEMENTAR;Ref:A-001;CH: 30H
 Hab.:ENSINO FUNDAMENTAL COMPLETO;Motivo:CONTRATO POR TEMPO DETERMINADO DE ACORDO COM A L.C. 600/17;Un.
 Adm:(153877) E E TEREZA CONCEICAO DE ARRUDA;De:22/01/2024 a 13/12/2024

CONTRATO/SEDUC/01212/2024 DE: 31/01/2024
 Processo Nº: 1000004415745
 Contratado:(314958/5) DEVANILDA MARINHO;CPF:***.174.001-**-**;Cargo/Função:(3476) APOIO ADM. EDUCACIONAL-ELEMENTAR;Ref:A-001;CH: 30H
 Hab.:ENSINO FUNDAMENTAL COMPLETO;Motivo:CONTRATO POR TEMPO DETERMINADO DE ACORDO COM A L.C. 600/17;Un.
 Adm:(011118) E E RAMIRO BERNARDO DA SILVA;De:22/01/2024 a 13/12/2024

CONTRATO/SEDUC/01213/2024 DE: 31/01/2024
 Processo Nº: 1000004413876
 Contratado:(315228/3) ROSEANE CAROLINA DA CRUZ;CPF:***.872.919-**-**;Cargo/Função:(3476) APOIO ADM. EDUCACIONAL-ELEMENTAR;Ref:A-001;CH: 30H
 Hab.:ENSINO FUNDAMENTAL COMPLETO;Motivo:CONTRATO POR TEMPO DETERMINADO DE ACORDO COM A L.C. 600/17;Un.
 Adm:(010804) E E PIO MACHADO;De:22/01/2024 a 13/12/2024

CONTRATO/SEDUC/01214/2024 DE: 31/01/2024
 Processo Nº: 1000004430059
 Contratado:(315250/2) RAFAEL SANTOS VIOLA;CPF:***.097.910-**-**;Cargo/Função:(6027) ANALISTA DESENV ECON SOCIAL L 10050;Ref:A-001;CH: 40H
 Hab.:BACHARELADO EM ENGENHARIA DE PRODUÇÃO;Motivo:;Un. Adm:(214736) NUC DE DESENVOLV DE PROJETOS;De:02/01/2024 a 31/12/2024

CONTRATO/SEDUC/01215/2024 DE: 31/01/2024
 Processo Nº: 1000004428285
 Contratado:(315252/2) SILVIO CESAR RIBEIRO LUZ;CPF:***.476.912-**-**;Cargo/Função:(6027) ANALISTA DESENV ECON SOCIAL L 10050;Ref:A-001;CH: 40H
 Hab.:BACHARELADO EM ARQUITETURA E URBANISMO;Motivo:;Un. Adm:(214736) NUC DE DESENVOLV DE PROJETOS;De:02/01/2024 a 31/12/2024

CONTRATO/SEDUC/01216/2024 DE: 31/01/2024
 Processo Nº: 1000004415208
 Contratado:(315315/3) CRISTIANE DIAS DA ROSA;CPF:***.789.719-**-**;Cargo/Função:(3468) TECNICO ADMINISTRATIVO EDUCACIONAL;Ref:A-001;CH: 30H
 Hab.:ENSINO MEDIO;Motivo:CONTRATO POR TEMPO DETERMINADO DE ACORDO COM A L.C. 600/17;Un. Adm:(040118) E E JAYME VERISSIMO DE CAMPOS JUNIOR;De:22/01/2024 a 13/12/2024

CONTRATO/SEDUC/01217/2024 DE: 31/01/2024
 Processo Nº: 1000004430697
 Contratado:(315394/6) SANDRA LUCIA LOPES MENDES REIS;CPF:***.467.318-**-**;Cargo/Função:(3476) APOIO ADM. EDUCACIONAL-ELEMENTAR;Ref:A-001;CH: 30H
 Hab.:ENSINO FUNDAMENTAL COMPLETO;Motivo:GESTANTE;Un. Adm:(013692) E E ARGEMIRO RODRIGUES PIMENTEL;De:22/01/2024 a 13/12/2024

CONTRATO/SEDUC/01218/2024 DE: 31/01/2024
 Processo Nº: 1000004416418
 Contratado:(315442/3) EVANIA CLAUDINO BANHEZA;CPF:***.046.109-**-**;Cargo/Função:(3476) APOIO ADM. EDUCACIONAL-ELEMENTAR;Ref:A-001;CH: 30H
 Hab.:ENSINO FUNDAMENTAL COMPLETO;Motivo:CONTRATO POR TEMPO DETERMINADO DE ACORDO COM A L.C. 600/17;Un.
 Adm:(069582) E E ANDRE ANTONIO MAGGI;De:22/01/2024 a 13/12/2024

CONTRATO/SEDUC/01219/2024 DE: 31/01/2024
 Processo Nº: 1000004418124
 Contratado:(316948/5) NATALI DE OLIVEIRA DA SILVA;CPF:***.953.618-**-**;Cargo/Função:(3476) APOIO ADM. EDUCACIONAL-ELEMENTAR;Ref:A-001;CH: 30H
 Hab.:ENSINO FUNDAMENTAL COMPLETO;Motivo:CONTRATO POR TEMPO DETERMINADO DE ACORDO COM A L.C. 600/17;Un.
 Adm:(015962) E E JONAS LOPES DA SILVA;De:22/01/2024 a 13/12/2024

CONTRATO/SEDUC/01220/2024 DE: 31/01/2024
 Processo Nº: 1000004414304
 Contratado:(317190/4) PEDRO HENRIQUE BINI REAL DA SILVA;CPF:***.315.210-**-Cargos/Função:(3468) TECNICO ADMINISTRATIVO EDUCACIONAL;Ref:A-001;CH: 30H Hab.:ENSINO MEDIO;Motivo:CONTRATO POR TEMPO DETERMINADO DE ACORDO COM A L.C. 600/17;Un. Adm:(012890) E E PROF NILO POVOAS;De:22/01/2024 a 13/12/2024

CONTRATO/SEDUC/01221/2024 DE: 31/01/2024
 Processo Nº: 1000004420481
 Contratado:(317500/4) LUCIRENE PIRES DOS SANTOS;CPF:***.054.117-**-Cargos/Função:(3476) APOIO ADM. EDUCACIONAL-ELEMENTAR;Ref:A-001;CH: 30H Hab.:ENSINO FUNDAMENTAL COMPLETO;Motivo:CONTRATO POR TEMPO DETERMINADO DE ACORDO COM A L.C. 600/17;Un. Adm:(137758) E E PROF HILDA ROCHA SOUZA;De:22/01/2024 a 13/12/2024

CONTRATO/SEDUC/01222/2024 DE: 31/01/2024
 Processo Nº: 1000004428917
 Contratado:(317983/2) ADRIANA PONTES PEREIRA;CPF:***.708.761-**-Cargos/Função:(6027) ANALISTA DESENV ECON SOCIAL L 10050;Ref:A-001;CH: 40H Hab.:BACHARELADO EM PSICOLOGIA;Motivo;;Un. Adm:(213250) COORD DE DESENVOLVIMENTO;De:02/01/2024 a 31/12/2024

CONTRATO/SEDUC/01223/2024 DE: 31/01/2024
 Processo Nº: 1000004417226
 Contratado:(318143/3) ALCIONE VICOSO DA SILVA BENTO;CPF:***.335.911-**-Cargos/Função:(3476) APOIO ADM. EDUCACIONAL-ELEMENTAR;Ref:A-001;CH: 30H Hab.:ENSINO FUNDAMENTAL COMPLETO;Motivo:CONTRATO POR TEMPO DETERMINADO DE ACORDO COM A L.C. 600/17;Un. Adm:(069469) E E BERNARDINO GOMES DA LUZ;De:22/01/2024 a 13/12/2024

CONTRATO/SEDUC/01224/2024 DE: 31/01/2024
 Processo Nº: 1000004417058
 Contratado:(318401/3) ELIANE MESQUITA MARINHEIRO;CPF:***.545.751-**-Cargos/Função:(3476) APOIO ADM. EDUCACIONAL-ELEMENTAR;Ref:A-001;CH: 30H Hab.:ENSINO FUNDAMENTAL COMPLETO;Motivo:CONTRATO POR TEMPO DETERMINADO DE ACORDO COM A L.C. 600/17;Un. Adm:(173355) E E BOA ESPERANCA;De:22/01/2024 a 13/12/2024

CONTRATO/SEDUC/01225/2024 DE: 31/01/2024
 Processo Nº: 1000004416053
 Contratado:(318490/3) JESSICA DO CARMO SILVA;CPF:***.156.814-**-Cargos/Função:(3476) APOIO ADM. EDUCACIONAL-ELEMENTAR;Ref:A-001;CH: 30H Hab.:ENSINO FUNDAMENTAL COMPLETO;Motivo:CONTRATO POR TEMPO DETERMINADO DE ACORDO COM A L.C. 600/17;Un. Adm:(011118) E E RAMIRO BERNARDO DA SILVA;De:22/01/2024 a 13/12/2024

CONTRATO/SEDUC/01226/2024 DE: 31/01/2024
 Processo Nº: 1000004426652
 Contratado:(318567/4) CRISTIANE APARECIDA VASCONCELOS LEMOS;CPF:***.165.971-**-Cargos/Função:(3476) APOIO ADM. EDUCACIONAL-ELEMENTAR;Ref:A-001;CH: 30H Hab.:ENSINO FUNDAMENTAL COMPLETO;Motivo:CONTRATO POR TEMPO DETERMINADO DE ACORDO COM A L.C. 600/17;Un. Adm:(091448) E E PROF EDELI MANTOVANI;De:22/01/2024 a 13/12/2024

CONTRATO/SEDUC/01227/2024 DE: 31/01/2024
 Processo Nº: 1000004423902
 Contratado:(318698/3) VALDINESA SOUZA LIMA;CPF:***.396.410-**-Cargos/Função:(3468) TECNICO ADMINISTRATIVO EDUCACIONAL;Ref:A-001;CH: 30H Hab.:ENSINO MEDIO;Motivo:CONTRATO POR TEMPO DETERMINADO DE ACORDO COM A L.C. 600/17;Un. Adm:(010901) E E SAGRADO CORACAO DE JESUS;De:22/01/2024 a 13/12/2024

CONTRATO/SEDUC/01228/2024 DE: 31/01/2024
 Processo Nº: 1000004417886
 Contratado:(318806/3) IZAIDE ANTUNES DE FRANCA;CPF:***.112.511-**-Cargos/Função:(3476) APOIO ADM. EDUCACIONAL-ELEMENTAR;Ref:A-001;CH: 30H Hab.:ENSINO FUNDAMENTAL COMPLETO;Motivo:CONTRATO POR TEMPO DETERMINADO DE ACORDO COM A L.C. 600/17;Un. Adm:(192058) ESC EST PROFESSORA MURALHA DE MIRANDA PASSOS;De:22/01/2024 a 13/12/2024

CONTRATO/SEDUC/01229/2024 DE: 31/01/2024
 Processo Nº: 1000004419343
 Contratado:(318899/2) CLAUDIONARA GONCALVES DE OLIVEIRA;CPF:***.305.611-**-Cargos/Função:(6027) ANALISTA DESENV ECON SOCIAL L 10050;Ref:A-001;CH: 40H Hab.:BACHARELADO EM PSICOLOGIA;Motivo:PROJETO/DEMANDA TEMPORARIA;Un. Adm:(215244) COORD DE GESTAO PEDAGOGICA;De:02/01/2024 a 31/12/2024

CONTRATO/SEDUC/01230/2024 DE: 31/01/2024
 Processo Nº: 1000004426454
 Contratado:(318998/3) LUIS FELIPE RIBEIRO FERNANDO;CPF:***.079.010-**-Cargos/Função:(6052) TECNICO DESENV ECO SOC L 10177/14;Ref:A-001;CH: 40H Hab.:ENSINO MEDIO;Motivo;;Un. Adm:(211176) NUC DE FROTAS;De:02/01/2024 a 31/12/2024

CONTRATO/SEDUC/01231/2024 DE: 31/01/2024
 Processo Nº: 1000004415729
 Contratado:(322792/2) KATIA REGINA CASTAO;CPF:***.895.117-**-Cargos/Função:(3476) APOIO ADM. EDUCACIONAL-ELEMENTAR;Ref:A-001;CH: 30H Hab.:ENSINO FUNDAMENTAL COMPLETO;Motivo:CONTRATO POR TEMPO DETERMINADO DE ACORDO COM A L.C. 600/17;Un. Adm:(212440) E E DE DESENVOLV INTEG DA EDUC BAS JOSE DIAS;De:22/01/2024 a 13/12/2024

CONTRATO/SEDUC/01232/2024 DE: 31/01/2024
 Processo Nº: 1000004409885
 Contratado:(322793/2) LUANA ALVES DE ASSUNCAO FARIAS;CPF:***.505.111-**-Cargos/Função:(3468) TECNICO ADMINISTRATIVO EDUCACIONAL;Ref:A-001;CH: 30H Hab.:ENSINO MEDIO;Motivo:CONTRATO POR TEMPO DETERMINADO DE ACORDO COM A L.C. 600/17;Un. Adm:(212440) E E DE DESENVOLV INTEG DA EDUC BAS JOSE DIAS;De:22/01/2024 a 13/12/2024

CONTRATO/SEDUC/01233/2024 DE: 31/01/2024
 Processo Nº: 1000004405877
 Contratado:(322858/2) ANNA CAROLINA MESSIAS SILVA;CPF:***.450.116-**-Cargos/Função:(3476) APOIO ADM. EDUCACIONAL-ELEMENTAR;Ref:A-001;CH: 30H Hab.:ENSINO FUNDAMENTAL COMPLETO;Motivo:CONTRATO POR TEMPO DETERMINADO DE ACORDO COM A L.C. 600/17;Un. Adm:(159700) E E ANTONIO ALVES DIAS;De:22/01/2024 a 13/12/2024

CONTRATO/SEDUC/01234/2024 DE: 31/01/2024
 Processo Nº: 1000004420705
 Contratado:(322934/2) ADRIELE APARECIDA VENANCIO;CPF:***.786.110-**-Cargos/Função:(3476) APOIO ADM. EDUCACIONAL-ELEMENTAR;Ref:A-001;CH: 30H Hab.:ENSINO FUNDAMENTAL COMPLETO;Motivo:CONTRATO POR TEMPO DETERMINADO DE ACORDO COM A L.C. 600/17;Un. Adm:(012955) E E DR ITRYO CORREA;De:22/01/2024 a 13/12/2024

CONTRATO/SEDUC/01235/2024 DE: 31/01/2024
 Processo Nº: 1000004423114
 Contratado:(323191/2) ADULFINA ALICE NEVES;CPF:***.176.701-**-Cargos/Função:(3476) APOIO ADM. EDUCACIONAL-ELEMENTAR;Ref:A-001;CH: 30H Hab.:ENSINO FUNDAMENTAL COMPLETO;Motivo:CONTRATO POR TEMPO DETERMINADO DE ACORDO COM A L.C. 600/17;Un. Adm:(040118) E E JAYME VERISSIMO DE CAMPOS JUNIOR;De:22/01/2024 a 13/12/2024

CONTRATO/SEDUC/01236/2024 DE: 31/01/2024
 Processo Nº: 1000004415402
 Contratado:(323222/2) MICHELI CRISTINA DO AMARAL;CPF:***.885.410-**,Cargo/Função:(3476) APOIO ADM. EDUCACIONAL-ELEMENTAR;Ref:A-001;CH: 30H
 Hab.:ENSINO FUNDAMENTAL COMPLETO;Motivo:CONTRATO POR TEMPO DETERMINADO DE ACORDO COM A L.C. 600/17;Un. Adm:(021083) E E DOM AQUINO CORREA;De:22/01/2024 a 13/12/2024

CONTRATO/SEDUC/01237/2024 DE: 31/01/2024
 Processo Nº: 1000004416444
 Contratado:(323233/3) VANIA MARIA FERREIRA SOUZA SACRAMENTO;CPF:***.731.352-**,Cargo/Função:(3476) APOIO ADM. EDUCACIONAL-ELEMENTAR;Ref:A-001;CH: 30H
 Hab.:ENSINO FUNDAMENTAL COMPLETO;Motivo:CONTRATO POR TEMPO DETERMINADO DE ACORDO COM A L.C. 600/17;Un. Adm:(197297) E E MIL TIRAD SOL PM ADRIANA M RAMOS;De:22/01/2024 a 13/12/2024

CONTRATO/SEDUC/01238/2024 DE: 31/01/2024
 Processo Nº: 1000004416882
 Contratado:(323243/2) DANIELY GOMES DE OLIVEIRA;CPF:***.101.310-**,Cargo/Função:(3476) APOIO ADM. EDUCACIONAL-ELEMENTAR;Ref:A-001;CH: 30H
 Hab.:ENSINO FUNDAMENTAL COMPLETO;Motivo:CONTRATO POR TEMPO DETERMINADO DE ACORDO COM A L.C. 600/17;Un. Adm:(145696) E E VIRGILIO CORREA FILHO;De:22/01/2024 a 13/12/2024

CONTRATO/SEDUC/01239/2024 DE: 31/01/2024
 Processo Nº: 1000004416452
 Contratado:(323265/2) ROSANGELA DE OLIVEIRA E SILVA;CPF:***.738.431-**,Cargo/Função:(3476) APOIO ADM. EDUCACIONAL-ELEMENTAR;Ref:A-001;CH: 30H
 Hab.:ENSINO FUNDAMENTAL COMPLETO;Motivo:CONTRATO POR TEMPO DETERMINADO DE ACORDO COM A L.C. 600/17;Un. Adm:(012700) E E EUCARIS NUNES DA CUNHA MORAES;De:22/01/2024 a 13/12/2024

CONTRATO/SEDUC/01240/2024 DE: 31/01/2024
 Processo Nº: 1000004429238
 Contratado:(323299/3) EMILY ELIZABETH NASCIMENTO DOS SANTOS CALAZANS;CPF:***.965.010-**,Cargo/Função:(3468) TECNICO ADMINISTRATIVO EDUCACIONAL;Ref:A-001;CH: 30H
 Hab.:ENSINO MEDIO;Motivo:GESTANTE;Un. Adm:(012289) E E IRMAOS DO CAMINHO;De:22/01/2024 a 13/12/2024

CONTRATO/SEDUC/01241/2024 DE: 31/01/2024
 Processo Nº: 1000004417422
 Contratado:(323322/2) LUCIANA DA SILVA MARTINS;CPF:***.294.637-**,Cargo/Função:(3476) APOIO ADM. EDUCACIONAL-ELEMENTAR;Ref:A-001;CH: 30H
 Hab.:ENSINO FUNDAMENTAL COMPLETO;Motivo:CONTRATO POR TEMPO DETERMINADO DE ACORDO COM A L.C. 600/17;Un. Adm:(102326) E E ALFREDO TREUHERZ;De:22/01/2024 a 13/12/2024

CONTRATO/SEDUC/01242/2024 DE: 31/01/2024
 Processo Nº: 1000004418091
 Contratado:(323330/2) VANEIA DE OLIVEIRA;CPF:***.680.161-**,Cargo/Função:(3476) APOIO ADM. EDUCACIONAL-ELEMENTAR;Ref:A-001;CH: 30H
 Hab.:ENSINO FUNDAMENTAL COMPLETO;Motivo:CONTRATO POR TEMPO DETERMINADO DE ACORDO COM A L.C. 600/17;Un. Adm:(012025) CHP PROF CELIA RODRIGUES DUQUE;De:22/01/2024 a 13/12/2024

CONTRATO/SEDUC/01243/2024 DE: 31/01/2024
 Processo Nº: 1000004416827
 Contratado:(323332/2) BRUNA THAINARA SILVERIO TRINCA;CPF:***.622.412-**,Cargo/Função:(3476) APOIO ADM. EDUCACIONAL-ELEMENTAR;Ref:A-001;CH: 30H
 Hab.:ENSINO FUNDAMENTAL COMPLETO;Motivo:CONTRATO POR TEMPO DETERMINADO DE ACORDO COM A L.C. 600/17;Un. Adm:(013358) E E NOSSA SENHORA DO PERPETUO SOCORRO;De:22/01/2024 a 13/12/2024

CONTRATO/SEDUC/01244/2024 DE: 31/01/2024
 Processo Nº: 1000004408182
 Contratado:(323459/2) ELIANE MOESES BALDO;CPF:***.447.192-**,Cargo/Função:(3476) APOIO ADM. EDUCACIONAL-ELEMENTAR;Ref:A-001;CH: 30H
 Hab.:ENSINO FUNDAMENTAL COMPLETO;Motivo:CONTRATO POR TEMPO DETERMINADO DE ACORDO COM A L.C. 600/17;Un. Adm:(049786) E E ULISSES GUIMARAES;De:22/01/2024 a 13/12/2024

CONTRATO/SEDUC/01245/2024 DE: 31/01/2024
 Processo Nº: 1000004418862
 Contratado:(323480/3) SILMARA ALVES RODRIGUES;CPF:***.685.610-**,Cargo/Função:(3476) APOIO ADM. EDUCACIONAL-ELEMENTAR;Ref:A-001;CH: 30H
 Hab.:ENSINO FUNDAMENTAL COMPLETO;Motivo:CONTRATO POR TEMPO DETERMINADO DE ACORDO COM A L.C. 600/17;Un. Adm:(014826) E E ANTONIO FERREIRA SOBRINHO;De:22/01/2024 a 13/12/2024

CONTRATO/SEDUC/01246/2024 DE: 31/01/2024
 Processo Nº: 1000004415630
 Contratado:(323488/2) LILIANE PAULA DO NASCIMENTO DA ROCHA;CPF:***.200.115-**,Cargo/Função:(3476) APOIO ADM. EDUCACIONAL-ELEMENTAR;Ref:A-001;CH: 30H
 Hab.:ENSINO FUNDAMENTAL COMPLETO;Motivo:CONTRATO POR TEMPO DETERMINADO DE ACORDO COM A L.C. 600/17;Un. Adm:(015644) E E DR MARIO CORREA DA COSTA;De:22/01/2024 a 13/12/2024

CONTRATO/SEDUC/01247/2024 DE: 31/01/2024
 Processo Nº: 1000004415628
 Contratado:(323492/2) VALERIA DA SILVA;CPF:***.937.413-**,Cargo/Função:(3476) APOIO ADM. EDUCACIONAL-ELEMENTAR;Ref:A-001;CH: 30H
 Hab.:ENSINO FUNDAMENTAL COMPLETO;Motivo:CONTRATO POR TEMPO DETERMINADO DE ACORDO COM A L.C. 600/17;Un. Adm:(015644) E E DR MARIO CORREA DA COSTA;De:22/01/2024 a 13/12/2024

CONTRATO/SEDUC/01248/2024 DE: 31/01/2024
 Processo Nº: 1000004409442
 Contratado:(323526/2) TANIA CLEIA RIBEIRO;CPF:***.136.919-**,Cargo/Função:(3476) APOIO ADM. EDUCACIONAL-ELEMENTAR;Ref:A-001;CH: 30H
 Hab.:ENSINO FUNDAMENTAL COMPLETO;Motivo:CONTRATO POR TEMPO DETERMINADO DE ACORDO COM A L.C. 600/17;Un. Adm:(213454) E E MIL TIR 1 TEN PM SALOMAO F F PIOVESAN;De:22/01/2024 a 13/12/2024

CONTRATO/SEDUC/01249/2024 DE: 31/01/2024
 Processo Nº: 1000004420693
 Contratado:(323599/2) ADRIANA MARIA DE LIRA DE SOUZA;CPF:***.908.717-**,Cargo/Função:(3476) APOIO ADM. EDUCACIONAL-ELEMENTAR;Ref:A-001;CH: 30H
 Hab.:ENSINO FUNDAMENTAL COMPLETO;Motivo:CONTRATO POR TEMPO DETERMINADO DE ACORDO COM A L.C. 600/17;Un. Adm:(015547) E E DOM BOSCO;De:22/01/2024 a 13/12/2024

CONTRATO/SEDUC/01250/2024 DE: 31/01/2024
 Processo Nº: 1000004418825
 Contratado:(323648/3) ANTONIA LIMA DA SILVA;CPF:***.458.433-**,Cargo/Função:(3476) APOIO ADM. EDUCACIONAL-ELEMENTAR;Ref:A-001;CH: 30H
 Hab.:ENSINO FUNDAMENTAL COMPLETO;Motivo:CONTRATO POR TEMPO DETERMINADO DE ACORDO COM A L.C. 600/17;Un. Adm:(013285) E E SAO VICENTE DE PAULA;De:22/01/2024 a 13/12/2024

CONTRATO/SEDUC/01251/2024 DE: 31/01/2024
 Processo Nº: 1000004416712
 Contratado:(323828/2) IVANETE ABRANTES DOS SANTOS;CPF:***.560.101-**,Cargo/Função:(3476) APOIO ADM. EDUCACIONAL-ELEMENTAR;Ref:A-001;CH: 30H
 Hab.:ENSINO FUNDAMENTAL COMPLETO;Motivo:CONTRATO POR TEMPO DETERMINADO DE ACORDO COM A L.C. 600/17;Un. Adm:(015180) E E CEL ONDINO R LIMA;De:22/01/2024 a 13/12/2024

CONTRATO/SEDUC/01252/2024 DE: 31/01/2024
 Processo Nº: 1000004411112
 Contratado:(323834/2) MARCILENE ARAUJO RODRIGUES ALMEIDA;CPF:***.827.118-**,Cargo/Função:(3476) APOIO ADM. EDUCACIONAL-ELEMENTAR;Ref:A-001;CH: 30H
 Hab.:ENSINO FUNDAMENTAL COMPLETO;Motivo:CONTRATO POR TEMPO DETERMINADO DE ACORDO COM A L.C. 600/17;Un. Adm:(014150) E E SANTA TEREZINHA;De:22/01/2024 a 13/12/2024

CONTRATO/SEDUC/01253/2024 DE: 31/01/2024
Processo Nº: 1000004417124
Contratado:(323953/2) CILANE NUNES SANTOS LIMA;CPF:***.206.300-**-**;Cargo/Função:(3476) APOIO ADM. EDUCACIONAL-ELEMENTAR;Ref:A-001;CH: 30H
Hab.:ENSINO FUNDAMENTAL COMPLETO;Motivo:CONTRATO POR TEMPO DETERMINADO DE ACORDO COM A L.C. 600/17;Un. Adm:(194522) ESCOLA EST CARLOS DRUMMOND DE ANDRADE;De:22/01/2024 a 13/12/2024

CONTRATO/SEDUC/01254/2024 DE: 31/01/2024
Processo Nº: 1000004416219
Contratado:(324199/2) IVANI RAMOS DA SILVA;CPF:***.587.309-**-**;Cargo/Função:(3476) APOIO ADM. EDUCACIONAL-ELEMENTAR;Ref:A-001;CH: 30H
Hab.:ENSINO FUNDAMENTAL COMPLETO;Motivo:CONTRATO POR TEMPO DETERMINADO DE ACORDO COM A L.C. 600/17;Un. Adm:(157260) E E COUTINHO UNIAO;De:22/01/2024 a 13/12/2024

CONTRATO/SEDUC/01255/2024 DE: 31/01/2024
Processo Nº: 1000004426633
Contratado:(324209/2) NOELIA LOPES DA COSTA NASCIMENTO;CPF:***.756.893-**-**;Cargo/Função:(3476) APOIO ADM. EDUCACIONAL-ELEMENTAR;Ref:A-001;CH: 30H
Hab.:ENSINO FUNDAMENTAL COMPLETO;Motivo:CONTRATO POR TEMPO DETERMINADO DE ACORDO COM A L.C. 600/17;Un. Adm:(016519) E E 13 DE MAIO;De:22/01/2024 a 13/12/2024

CONTRATO/SEDUC/01256/2024 DE: 31/01/2024
Processo Nº: 1000004413799
Contratado:(324265/2) JULIENE TAVARES LEITE;CPF:***.328.719-**-**;Cargo/Função:(3476) APOIO ADM. EDUCACIONAL-ELEMENTAR;Ref:A-001;CH: 30H
Hab.:ENSINO FUNDAMENTAL COMPLETO;Motivo:CONTRATO POR TEMPO DETERMINADO DE ACORDO COM A L.C. 600/17;Un. Adm:(012394) E E JOSE DE BARROS MACIEL;De:22/01/2024 a 13/12/2024

CONTRATO/SEDUC/01257/2024 DE: 31/01/2024
Processo Nº: 1000004406951
Contratado:(324387/3) GLEICE GOMES DA SILVA;CPF:***.314.116-**-**;Cargo/Função:(3476) APOIO ADM. EDUCACIONAL-ELEMENTAR;Ref:A-001;CH: 30H
Hab.:ENSINO FUNDAMENTAL COMPLETO;Motivo:GESTANTE;Un. Adm:(014192) E E ANTONIO GOMES PRIMO;De:22/01/2024 a 13/12/2024

CONTRATO/SEDUC/01258/2024 DE: 31/01/2024
Processo Nº: 1000004422343
Contratado:(324399/2) KETLYN LORRAINE SILVA ALMEIDA;CPF:***.546.617-**-**;Cargo/Função:(3476) APOIO ADM. EDUCACIONAL-ELEMENTAR;Ref:A-001;CH: 30H
Hab.:ENSINO FUNDAMENTAL COMPLETO;Motivo:CONTRATO POR TEMPO DETERMINADO DE ACORDO COM A L.C. 600/17;Un. Adm:(040452) E E GOV JULIO STRUBING MULLER;De:22/01/2024 a 13/12/2024

CONTRATO/SEDUC/01259/2024 DE: 31/01/2024
Processo Nº: 1000004417259
Contratado:(325062/2) TATIANE PAULA SERRAO DO ROSARIO;CPF:***.779.482-**-**;Cargo/Função:(3476) APOIO ADM. EDUCACIONAL-ELEMENTAR;Ref:A-001;CH: 30H
Hab.:ENSINO FUNDAMENTAL COMPLETO;Motivo:CONTRATO POR TEMPO DETERMINADO DE ACORDO COM A L.C. 600/17;Un. Adm:(197297) E E MIL TIRAD SOL PM ADRIANA M RAMOS;De:22/01/2024 a 13/12/2024

CONTRATO/SEDUC/01260/2024 DE: 31/01/2024
Processo Nº: 1000004414826
Contratado:(325068/2) ROSELI MACHADO VITORINO;CPF:***.772.493-**-**;Cargo/Função:(3476) APOIO ADM. EDUCACIONAL-ELEMENTAR;Ref:A-001;CH: 30H
Hab.:ENSINO FUNDAMENTAL COMPLETO;Motivo:CONTRATO POR TEMPO DETERMINADO DE ACORDO COM A L.C. 600/17;Un. Adm:(077895) E E 19 DE DEZEMBRO;De:22/01/2024 a 13/12/2024

CONTRATO/SEDUC/01261/2024 DE: 31/01/2024
Processo Nº: 1000004413786
Contratado:(325076/2) GABRIELA POTER RAMOS DOS SANTOS;CPF:***.827.112-**-**;Cargo/Função:(3476) APOIO ADM. EDUCACIONAL-ELEMENTAR;Ref:A-001;CH: 30H
Hab.:ENSINO FUNDAMENTAL COMPLETO;Motivo:CONTRATO POR TEMPO DETERMINADO DE ACORDO COM A L.C. 600/17;Un. Adm:(214159) E E MIL TIRADENTES 20 SGTO PM CLAUDEMIR F MACIEL;De:22/01/2024 a 13/12/2024

CONTRATO/SEDUC/01262/2024 DE: 31/01/2024
Processo Nº: 1000004417542
Contratado:(325123/2) CECILIA EMILIA DA SILVA;CPF:***.647.301-**-**;Cargo/Função:(3468) TECNICO ADMINISTRATIVO EDUCACIONAL;Ref:A-001;CH: 30H
Hab.:ENSINO MEDIO;Motivo:CONTRATO POR TEMPO DETERMINADO DE ACORDO COM A L.C. 600/17;Un. Adm:(012726) E E DOM FRANCISCO DE AQUINO CORREA;De:22/01/2024 a 13/12/2024

CONTRATO/SEDUC/01263/2024 DE: 31/01/2024
Processo Nº: 1000004418745
Contratado:(325186/2) ELIANE VIEIRA DE OLIVEIRA SILVA;CPF:***.440.010-**-**;Cargo/Função:(3476) APOIO ADM. EDUCACIONAL-ELEMENTAR;Ref:A-001;CH: 30H
Hab.:ENSINO FUNDAMENTAL COMPLETO;Motivo:CONTRATO POR TEMPO DETERMINADO DE ACORDO COM A L.C. 600/17;Un. Adm:(071773) E E PE ARLINDO IGNACIO DE OLIVEIRA;De:22/01/2024 a 13/12/2024

CONTRATO/SEDUC/01264/2024 DE: 31/01/2024
Processo Nº: 1000004430536
Contratado:(325190/3) MARCIA BERGER BUTTNER;CPF:***.604.618-**-**;Cargo/Função:(3476) APOIO ADM. EDUCACIONAL-ELEMENTAR;Ref:A-001;CH: 30H
Hab.:ENSINO MEDIO;Motivo:GESTANTE;Un. Adm:(183636) E E PEDRO BORGES;De:22/01/2024 a 13/12/2024

CONTRATO/SEDUC/01265/2024 DE: 31/01/2024
Processo Nº: 1000004415210
Contratado:(325198/2) ANACLEIA DA SILVA;CPF:***.240.316-**-**;Cargo/Função:(3476) APOIO ADM. EDUCACIONAL-ELEMENTAR;Ref:A-001;CH: 30H
Hab.:ENSINO FUNDAMENTAL COMPLETO;Motivo:CONTRATO POR TEMPO DETERMINADO DE ACORDO COM A L.C. 600/17;Un. Adm:(016357) E E IRANY JAIME FARINA;De:22/01/2024 a 13/12/2024

CONTRATO/SEDUC/01266/2024 DE: 31/01/2024
Processo Nº: 1000004426434
Contratado:(325201/4) CLAUDIA CRISTINA DE OLIVEIRA BISPO;CPF:***.303.910-**-**;Cargo/Função:(3476) APOIO ADM. EDUCACIONAL-ELEMENTAR;Ref:A-001;CH: 30H
Hab.:ENSINO FUNDAMENTAL COMPLETO;Motivo:CONTRATO POR TEMPO DETERMINADO DE ACORDO COM A L.C. 600/17;Un. Adm:(192058) ESC EST PROFESSORA MURALHA DE MIRANDA PASSOS;De:22/01/2024 a 13/12/2024

CONTRATO/SEDUC/01267/2024 DE: 31/01/2024
Processo Nº: 1000004417141
Contratado:(325214/4) SANDRA FERREIRA DE OLIVEIRA;CPF:***.689.101-**-**;Cargo/Função:(3476) APOIO ADM. EDUCACIONAL-ELEMENTAR;Ref:A-001;CH: 30H
Hab.:ENSINO FUNDAMENTAL COMPLETO;Motivo:CONTRATO POR TEMPO DETERMINADO DE ACORDO COM A L.C. 600/17;Un. Adm:(015962) E E JONAS LOPES DA SILVA;De:22/01/2024 a 13/12/2024

CONTRATO/SEDUC/01268/2024 DE: 31/01/2024
Processo Nº: 1000004417210
Contratado:(325356/2) MAYARA BARBOSA SILVA;CPF:***.658.314-**-**;Cargo/Função:(3476) APOIO ADM. EDUCACIONAL-ELEMENTAR;Ref:A-001;CH: 30H
Hab.:ENSINO FUNDAMENTAL COMPLETO;Motivo:CONTRATO POR TEMPO DETERMINADO DE ACORDO COM A L.C. 600/17;Un. Adm:(197297) E E MIL TIRAD SOL PM ADRIANA M RAMOS;De:22/01/2024 a 13/12/2024

CONTRATO/SEDUC/01269/2024 DE: 31/01/2024
 Processo Nº: 1000004422528
 Contratado:(325376/2) DEUSIRENE BARBOSA FERREIRA DOS SANTOS;CPF:***.521.318-**-**;;Cargo/Função:(3476) APOIO ADM. EDUCACIONAL-ELEMENTAR;Ref:A-001;CH: 30H
 Hab.:ENSINO FUNDAMENTAL COMPLETO;Motivo:CONTRATO POR TEMPO DETERMINADO DE ACORDO COM A L.C. 600/17;Un.
 Adm:(039055) E E PROF JOAO REZENDE DE AZEVEDO;De:22/01/2024 a 13/12/2024

CONTRATO/SEDUC/01270/2024 DE: 31/01/2024
 Processo Nº: 1000004415115
 Contratado:(325434/2) SIRLENE ALVES DE FARIA MOLINA;CPF:***.546.321-**-**;;Cargo/Função:(3476) APOIO ADM. EDUCACIONAL-ELEMENTAR;Ref:A-001;CH: 30H
 Hab.:ENSINO FUNDAMENTAL COMPLETO;Motivo:CONTRATO POR TEMPO DETERMINADO DE ACORDO COM A L.C. 600/17;Un.
 Adm:(014591) E E ANTONIO FRANCISCO LISBOA;De:22/01/2024 a 13/12/2024

CONTRATO/SEDUC/01271/2024 DE: 31/01/2024
 Processo Nº: 1000004405533
 Contratado:(325552/3) INDAIA MIRANDA COSTA;CPF:***.848.818-**-**;;Cargo/Função:(3476) APOIO ADM. EDUCACIONAL-ELEMENTAR;Ref:A-001;CH: 30H
 Hab.:ENSINO FUNDAMENTAL COMPLETO;Motivo:CONTRATO POR TEMPO DETERMINADO DE ACORDO COM A L.C. 600/17;Un.
 Adm:(212482) E E DES INT DA ED BAS CREUSLHI DE SOUZ RAMOS;De:22/01/2024 a 13/12/2024

CONTRATO/SEDUC/01272/2024 DE: 31/01/2024
 Processo Nº: 1000004427365
 Contratado:(325958/2) INES BARONI;CPF:***.924.919-**-**;;Cargo/Função:(3476) APOIO ADM. EDUCACIONAL-ELEMENTAR;Ref:A-001;CH: 30H
 Hab.:ENSINO FUNDAMENTAL COMPLETO;Motivo:CONTRATO POR TEMPO DETERMINADO DE ACORDO COM A L.C. 600/17;Un.
 Adm:(214159) E E MIL TIRADENTES 20 SGTO PM CLAUDEMIR F MACIEL;De:22/01/2024 a 13/12/2024

CONTRATO/SEDUC/01273/2024 DE: 31/01/2024
 Processo Nº: 1000004429036
 Contratado:(326048/4) ESMERALDA LEITE;CPF:***.994.131-**-**;;Cargo/Função:(3476) APOIO ADM. EDUCACIONAL-ELEMENTAR;Ref:A-001;CH: 30H
 Hab.:ENSINO FUNDAMENTAL COMPLETO;Motivo:CONTRATO POR TEMPO DETERMINADO DE ACORDO COM A L.C. 600/17;Un.
 Adm:(173770) E E JORGE AMADO;De:24/01/2024 a 13/12/2024

CONTRATO/SEDUC/01274/2024 DE: 31/01/2024
 Processo Nº: 1000004422839
 Contratado:(326218/2) FRANCISCA DO NASCIMENTO FEITOSA DO CARMO;CPF:***.189.536-**-**;;Cargo/Função:(3476) APOIO ADM. EDUCACIONAL-ELEMENTAR;Ref:A-001;CH: 30H
 Hab.:ENSINO FUNDAMENTAL COMPLETO;Motivo:CONTRATO POR TEMPO DETERMINADO DE ACORDO COM A L.C. 600/17;Un.
 Adm:(038598) E E IGNACIO SCHEVINSKI FILHO;De:22/01/2024 a 13/12/2024

CONTRATO/SEDUC/01275/2024 DE: 31/01/2024
 Processo Nº: 1000004413831
 Contratado:(326307/2) DANIELLE SAMILLE DE OLIVEIRA GUEDES;CPF:***.213.015-**-**;;Cargo/Função:(3476) APOIO ADM. EDUCACIONAL-ELEMENTAR;Ref:A-001;CH: 30H
 Hab.:ENSINO FUNDAMENTAL COMPLETO;Motivo:CONTRATO POR TEMPO DETERMINADO DE ACORDO COM A L.C. 600/17;Un.
 Adm:(158623) E E ANTONIA LEO DOS SANTOS;De:22/01/2024 a 13/12/2024

CONTRATO/SEDUC/01276/2024 DE: 31/01/2024
 Processo Nº: 1000004415933
 Contratado:(326369/2) RAFAELA GUIMARAES GERALDO;CPF:***.325.215-**-**;;Cargo/Função:(3468) TECNICO ADMINISTRATIVO EDUCACIONAL;Ref:A-001;CH: 30H
 Hab.:ENSINO MEDIO;Motivo:CONTRATO POR TEMPO DETERMINADO DE ACORDO COM A L.C. 600/17;Un. Adm:(097004) E E VINICIUS DE MORAES;De:22/01/2024 a 13/12/2024

CONTRATO/SEDUC/01277/2024 DE: 31/01/2024
 Processo Nº: 1000004418882
 Contratado:(326481/2) CRENILDA PEREIRA DOS SANTOS;CPF:***.325.401-**-**;;Cargo/Função:(3476) APOIO ADM. EDUCACIONAL-ELEMENTAR;Ref:A-001;CH: 30H
 Hab.:ENSINO FUNDAMENTAL COMPLETO;Motivo:CONTRATO POR TEMPO DETERMINADO DE ACORDO COM A L.C. 600/17;Un.
 Adm:(010863) E E LUCAS PACHECO DE CAMARGO;De:22/01/2024 a 13/12/2024

CONTRATO/SEDUC/01278/2024 DE: 31/01/2024
 Processo Nº: 1000004415999
 Contratado:(326555/2) LINDINES DOS SANTOS SOUSA;CPF:***.202.713-**-**;;Cargo/Função:(3468) TECNICO ADMINISTRATIVO EDUCACIONAL;Ref:A-001;CH: 30H
 Hab.:ENSINO MEDIO;Motivo:CONTRATO POR TEMPO DETERMINADO DE ACORDO COM A L.C. 600/17;Un. Adm:(010880) E E DANIEL MARTINS MOURA;De:22/01/2024 a 13/12/2024

CONTRATO/SEDUC/01279/2024 DE: 31/01/2024
 Processo Nº: 1000004417080
 Contratado:(326557/2) JOCIMARA DE PAULA ANDRADE;CPF:***.047.112-**-**;;Cargo/Função:(3476) APOIO ADM. EDUCACIONAL-ELEMENTAR;Ref:A-001;CH: 30H
 Hab.:ENSINO FUNDAMENTAL COMPLETO;Motivo:CONTRATO POR TEMPO DETERMINADO DE ACORDO COM A L.C. 600/17;Un.
 Adm:(172642) E E PROF ZENI VIEIRA;De:22/01/2024 a 13/12/2024

CONTRATO/SEDUC/01280/2024 DE: 31/01/2024
 Processo Nº: 1000004422606
 Contratado:(326757/5) GISELE DE SOUZA AZEVEDO;CPF:***.271.915-**-**;;Cargo/Função:(3468) TECNICO ADMINISTRATIVO EDUCACIONAL;Ref:A-001;CH: 30H
 Hab.:ENSINO MEDIO;Motivo:CONTRATO POR TEMPO DETERMINADO DE ACORDO COM A L.C. 600/17;Un. Adm:(173347) E E ANTONIA MOURA MUNIZ;De:22/01/2024 a 13/12/2024

CONTRATO/SEDUC/01281/2024 DE: 31/01/2024
 Processo Nº: 1000004417037
 Contratado:(326787/2) LAIANE NASCIMENTO DA CONCEICAO;CPF:***.225.233-**-**;;Cargo/Função:(3476) APOIO ADM. EDUCACIONAL-ELEMENTAR;Ref:A-001;CH: 30H
 Hab.:ENSINO FUNDAMENTAL COMPLETO;Motivo:CONTRATO POR TEMPO DETERMINADO DE ACORDO COM A L.C. 600/17;Un.
 Adm:(013250) E E ENIO PIPINO;De:22/01/2024 a 13/12/2024

CONTRATO/SEDUC/01282/2024 DE: 31/01/2024
 Processo Nº: 1000004415236
 Contratado:(326820/2) MARIZA NOGUEIRA LOPES;CPF:***.349.911-**-**;;Cargo/Função:(3476) APOIO ADM. EDUCACIONAL-ELEMENTAR;Ref:A-001;CH: 30H
 Hab.:ENSINO FUNDAMENTAL COMPLETO;Motivo:CONTRATO POR TEMPO DETERMINADO DE ACORDO COM A L.C. 600/17;Un.
 Adm:(157252) E E LEDY ANITA BRESCANCIN;De:22/01/2024 a 13/12/2024

CONTRATO/SEDUC/01283/2024 DE: 31/01/2024
 Processo Nº: 1000004415383
 Contratado:(326843/4) HAIDE CRISTIANE CREMONESI;CPF:***.608.392-**-**;;Cargo/Função:(3476) APOIO ADM. EDUCACIONAL-ELEMENTAR;Ref:A-001;CH: 30H
 Hab.:ENSINO FUNDAMENTAL COMPLETO;Motivo:CONTRATO POR TEMPO DETERMINADO DE ACORDO COM A L.C. 600/17;Un.
 Adm:(010910) E E SAO JOSE OPERARIO;De:22/01/2024 a 13/12/2024

CONTRATO/SEDUC/01284/2024 DE: 31/01/2024
 Processo Nº: 1000004429947
 Contratado:(327547/2) ELTON SOUZA BORGES;CPF:***.436.911-**-**;;Cargo/Função:(6027) ANALISTA DESENV ECON SOCIAL L 10050;Ref:A-001;CH: 40H
 Hab.:BACHARELADO EM ENGENHARIA CIVIL;Motivo:;Un. Adm:(211214) NUC DE FISCALIZACAO;De:02/01/2024 a 31/12/2024

CONTRATO/SEDUC/01285/2024 DE: 31/01/2024
 Processo Nº: 1000004431187
 Contratado:(330985/2) MARIA MARTA DE SOUZA FREITAS;CPF:***.159.916-**-**;;Cargo/Função:(3468) TECNICO ADMINISTRATIVO EDUCACIONAL;Ref:A-001;CH: 30H
 Hab.:ENSINO MEDIO;Motivo:PROJETO/DEMANDA TEMPORARIA;Un. Adm:(215899) COORD DE GESTAO ESCOLAR E DE REDE;De:01/01/2024 a 31/12/2024

CONTRATO/SEDUC/01286/2024 DE: 31/01/2024
 Processo Nº: 1000004416333
 Contratado:(331428/2) VITORIA SOARES
 FONSECA;CPF:***.283.316-**-**;;Cargo/Função:(3468) TECNICO
 ADMINISTRATIVO EDUCACIONAL;Ref:A-001;CH: 30H
 Hab.:ENSINO MEDIO;Motivo:CONTRATO POR TEMPO
 DETERMINADO DE ACORDO COM A L.C. 600/17;Un. Adm:(176427) E
 E JOAO BATISTA DE ALMEIDA;De:22/01/2024 a 13/12/2024

CONTRATO/SEDUC/01287/2024 DE: 31/01/2024
 Processo Nº: 1000004429129
 Contratado:(331470/2) ANTONIO CARLOS DIAS DE
 CARVALHO;CPF:***.598.947-**-**;;Cargo/Função:(6027) ANALISTA
 DESENV ECON SOCIAL L 10050;Ref:A-001;CH: 40H
 Hab.:BACHARELADO EM ENGENHARIA CIVIL;Motivo:;Un.
 Adm:(214736) NUC DE DESENVOLV DE PROJETOS;De:02/01/2024 a
 31/12/2024

CONTRATO/SEDUC/01288/2024 DE: 31/01/2024
 Processo Nº: 1000004426205
 Contratado:(331856/2) PAULA REGINA DE TOLEDO
 RIBEIRO;CPF:***.295.581-**-**;;Cargo/Função:(6027) ANALISTA DESENV
 ECON SOCIAL L 10050;Ref:A-001;CH: 40H
 Hab.:BACHARELADO EM DIREITO;Motivo:;Un. Adm:(193216)
 SUPERINT DE AQUISICOES E CONTRATOS;De:02/01/2024 a
 31/12/2024

CONTRATO/SEDUC/01289/2024 DE: 31/01/2024
 Processo Nº: 1000004431723
 Contratado:(332119/2) CELSO RIBEIRO DA
 SILVA;CPF:***.920.441-**-**;;Cargo/Função:(6052) TECNICO DESENV
 ECO SOC L 10177/14;Ref:A-001;CH: 40H
 Hab.:ENSINO MEDIO;Motivo:;Un. Adm:(211176) NUC DE
 FROTAS;De:02/01/2024 a 31/12/2024

CONTRATO/SEDUC/01290/2024 DE: 31/01/2024
 Processo Nº: 1000004428587
 Contratado:(332589/2) GIOVANNI REI RIBEIRO
 OJEDA;CPF:***.395.410-**-**;;Cargo/Função:(6027) ANALISTA DESENV
 ECON SOCIAL L 10050;Ref:A-001;CH: 40H
 Hab.:BACHARELADO EM COMUNICACAO SOCIAL;Motivo:;Un.
 Adm:(210765) UNID DE COMUNICACAO DA
 EDUCACAO;De:02/01/2024 a 31/12/2024

CONTRATO/SEDUC/01291/2024 DE: 31/01/2024
 Processo Nº: 1000004414314
 Contratado:(47701/32) WANDERLEIA DE ASSUNCAO
 ALMEIDA;CPF:***.094.696-**-**;;Cargo/Função:(3476) APOIO ADM.
 EDUCACIONAL-ELEMENTAR;Ref:A-001;CH: 30H
 Hab.:ENSINO FUNDAMENTAL COMPLETO;Motivo:CONTRATO POR
 TEMPO DETERMINADO DE ACORDO COM A L.C. 600/17;Un.
 Adm:(015920) E E ANTONIO HORTOLLANI;De:22/01/2024 a 13/12/2024

CONTRATO/SEDUC/01292/2024 DE: 31/01/2024
 Processo Nº: 1000004416435
 Contratado:(54585/28) BENEDITA EMILIA
 QUEIROZ;CPF:***.009.671-**-**;;Cargo/Função:(3476) APOIO ADM.
 EDUCACIONAL-ELEMENTAR;Ref:A-001;CH: 30H
 Hab.:ENSINO FUNDAMENTAL COMPLETO;Motivo:CONTRATO POR
 TEMPO DETERMINADO DE ACORDO COM A L.C. 600/17;Un.
 Adm:(192163) EE MODELO SANTO ANTONIO;De:22/01/2024 a
 13/12/2024

CONTRATO/SEDUC/01293/2024 DE: 31/01/2024
 Processo Nº: 1000004414331
 Contratado:(55356/37) SIRLEY APARECIDA
 MEIATO;CPF:***.166.491-**-**;;Cargo/Função:(3476) APOIO ADM.
 EDUCACIONAL-ELEMENTAR;Ref:A-001;CH: 30H
 Hab.:ENSINO FUNDAMENTAL COMPLETO;Motivo:CONTRATO POR
 TEMPO DETERMINADO DE ACORDO COM A L.C. 600/17;Un.
 Adm:(014460) E E JULIO MULLER;De:22/01/2024 a 13/12/2024

CONTRATO/SEDUC/01294/2024 DE: 31/01/2024
 Processo Nº: 1000004418823
 Contratado:(62460/25) JOSELINA AUXILIADORA DE ALMEIDA
 OLIVEIRA;CPF:***.028.271-**-**;;Cargo/Função:(3476) APOIO ADM.
 EDUCACIONAL-ELEMENTAR;Ref:A-001;CH: 30H
 Hab.:ENSINO FUNDAMENTAL COMPLETO;Motivo:CONTRATO POR
 TEMPO DETERMINADO DE ACORDO COM A L.C. 600/17;Un.
 Adm:(011967) E E PROF VANIL STABILITO;De:22/01/2024 a
 13/12/2024

CONTRATO/SEDUC/01295/2024 DE: 31/01/2024
 Processo Nº: 1000004411331
 Contratado:(72885/21) LUCIANA PINHEIRO DOS SANTOS
 SILVA;CPF:***.987.801-**-**;;Cargo/Função:(3476) APOIO ADM.
 EDUCACIONAL-ELEMENTAR;Ref:A-001;CH: 30H
 Hab.:ENSINO FUNDAMENTAL COMPLETO;Motivo:CONTRATO POR
 TEMPO DETERMINADO DE ACORDO COM A L.C. 600/17;Un.
 Adm:(014435) E E ALFREDO JOSE DA SILVA;De:22/01/2024 a
 13/12/2024

CONTRATO/SEDUC/01296/2024 DE: 31/01/2024
 Processo Nº: 1000004416700
 Contratado:(75571/6) MARIA JOSE
 RODRIGUES;CPF:***.747.021-**-**;;Cargo/Função:(3476) APOIO ADM.
 EDUCACIONAL-ELEMENTAR;Ref:A-001;CH: 30H
 Hab.:ENSINO FUNDAMENTAL COMPLETO;Motivo:CONTRATO POR
 TEMPO DETERMINADO DE ACORDO COM A L.C. 600/17;Un.
 Adm:(013757) E E SEBASTIAO PATRICIO;De:22/01/2024 a 13/12/2024

CONTRATO/SEDUC/01297/2024 DE: 31/01/2024
 Processo Nº: 1000004415277
 Contratado:(77741/16) CIRLENE ANGELIM
 RODRIGUES;CPF:***.320.411-**-**;;Cargo/Função:(3476) APOIO ADM.
 EDUCACIONAL-ELEMENTAR;Ref:A-001;CH: 30H
 Hab.:ENSINO FUNDAMENTAL COMPLETO;Motivo:CONTRATO POR
 TEMPO DETERMINADO DE ACORDO COM A L.C. 600/17;Un.
 Adm:(013781) E E OSVALDO CANDIDO PEREIRA;De:22/01/2024 a
 13/12/2024

CONTRATO/SEDUC/01298/2024 DE: 31/01/2024
 Processo Nº: 1000004416730
 Contratado:(78093/25) MARIA LENILDA DA
 SILVA;CPF:***.663.081-**-**;;Cargo/Função:(3476) APOIO ADM.
 EDUCACIONAL-ELEMENTAR;Ref:A-001;CH: 30H
 Hab.:ENSINO FUNDAMENTAL COMPLETO;Motivo:CONTRATO POR
 TEMPO DETERMINADO DE ACORDO COM A L.C. 600/17;Un.
 Adm:(015423) E E DR ANISIO JOSE MOREIRA;De:22/01/2024 a
 13/12/2024

CONTRATO/SEDUC/01299/2024 DE: 31/01/2024
 Processo Nº: 1000004414658
 Contratado:(87071/5) DRIKA SOLON
 RIBEIRO;CPF:***.866.501-**-**;;Cargo/Função:(3476) APOIO ADM.
 EDUCACIONAL-ELEMENTAR;Ref:A-001;CH: 30H
 Hab.:ENSINO FUNDAMENTAL COMPLETO;Motivo:CONTRATO POR
 TEMPO DETERMINADO DE ACORDO COM A L.C. 600/17;Un.
 Adm:(012440) E E VER AMARILIO GOMES DA SILVA;De:22/01/2024 a
 13/12/2024

CONTRATO/SEDUC/01300/2024 DE: 31/01/2024
 Processo Nº: 1000004414362
 Contratado:(88418/25) APARECIDA RODRIGUES
 LAURENTINO;CPF:***.755.681-**-**;;Cargo/Função:(3476) APOIO ADM.
 EDUCACIONAL-ELEMENTAR;Ref:A-001;CH: 30H
 Hab.:ENSINO FUNDAMENTAL COMPLETO;Motivo:CONTRATO POR
 TEMPO DETERMINADO DE ACORDO COM A L.C. 600/17;Un.
 Adm:(015962) E E JONAS LOPES DA SILVA;De:22/01/2024 a
 13/12/2024

CONTRATO/SEDUC/01301/2024 DE: 31/01/2024
 Processo Nº: 1000004418425
 Contratado:(94113/8) GLORIA MARIA DA
 COSTA;CPF:***.780.921-**-**;;Cargo/Função:(3476) APOIO ADM.
 EDUCACIONAL-ELEMENTAR;Ref:A-001;CH: 30H
 Hab.:ENSINO FUNDAMENTAL COMPLETO;Motivo:CONTRATO POR
 TEMPO DETERMINADO DE ACORDO COM A L.C. 600/17;Un.
 Adm:(176800) E E PARECIS;De:22/01/2024 a 13/12/2024

PUBLICADA, REGISTRADA, CUMPRA-SE.
 Cuiabá-MT, 31 de Janeiro de 2024.
 Alan Resende Porto
 Secretário de Estado de Educação

BOLETIM DE PESSOAL/SEDUC/00202/2024
31/01/2024

DE:

O(A) Secretário de Estado de Educação no uso de suas atribuições que lhes são conferidas por lei,

Resolve: AUTORIZAR
Evento: REGIME COLABORACAO

REGIME COLABORAÇÃO Nº200/2024

Processo N.: 1000004431030

Nome: (34703/34) CATARINO SEBASTIAO DE ARRUDA

Cargo/Função:(3441) PROFESSOR EDUC. BASICA

Para: PREFEITURA MUNICIPAL DE BARÃO DE MELGAÇO -

BARAO DE MELGACO

Periodo de: 22/01/2024 Até13/12/2024

REGIME COLABORAÇÃO Nº200/2024

Processo N.: 1000004431064

Nome: (241889/1) IVETE LEITE MOREIRA

Cargo/Função:(4740) APOIO ADM EDUC

PROFISSIONALIZADO-30

Para: PREFEITURA MUNICIPAL DE BARÃO DE MELGAÇO -

BARAO DE MELGACO

Periodo de: 22/01/2024 Até13/12/2024

REGIME COLABORAÇÃO Nº200/2024

Processo N.: 1000004431068

Nome: (74287/42) LUCIANE GOMES DE AMORIM DA SILVA

Cargo/Função:(3441) PROFESSOR EDUC. BASICA

Para: PREFEITURA MUNICIPAL DE BARÃO DE MELGAÇO -

BARAO DE MELGACO

Periodo de: 22/01/2024 Até13/12/2024

PUBLICADA, REGISTRADA, CUMpra-SE.

Cuiabá-MT, 31 de Janeiro de 2024.

Alan Resende Porto

Secretário de Estado de Educação

Protocolo 1538444

BOLETIM DE PESSOAL/SEDUC/00203/2024
31/01/2024

DE:

O(A) Secretário de Estado de Educação no uso de suas atribuições que lhes são conferidas por lei,

Resolve: REMOVER
Evento: Remoção Interna a Pedido

Processo N.: 1000004431535

Nome: (242388/1) ANA PAULA SANTOS CUNHA FERREIRA

Cargo/Função: (4740) APOIO ADM EDUC

PROFISSIONALIZADO-30

Para Un. Adm: (194905) EE MIL TIRADENTES CEL CELSO H

SOUZA BARBOSA

A Partir de: 22/01/2024

Processo N.: 1000004431416

Nome: (235815/1) CINTIA GOMES THEMOTEO

Cargo/Função: (4740) APOIO ADM EDUC

PROFISSIONALIZADO-30

Para Un. Adm: (011550) E E GETULIO VARGAS

A Partir de: 22/01/2024

Processo N.: 1000004431486

Nome: (211871/4) CLACILDA CAMARGO DOS SANTOS

Cargo/Função: (4740) APOIO ADM EDUC

PROFISSIONALIZADO-30

Para Un. Adm: (071838) E E OSMAIR PINHEIRO DA SILVA

A Partir de: 22/01/2024

Processo N.: 1000004431423

Nome: (250533/1) CLEIDIANE MIRANDA SANTANA DIAS

Cargo/Função: (4740) APOIO ADM EDUC

PROFISSIONALIZADO-30

Para Un. Adm: (045403) E E ALEXANDRE LEITE

A Partir de: 22/01/2024

Processo N.: 1000004431655

Nome: (288400/1) DIEGO AURELIANO DA SILVA

Cargo/Função: (3441) PROFESSOR EDUC. BASICA

Para Un. Adm: (213250) COORD DE DESENVOLVIMENTO

A Partir de: 10/01/2024

Processo N.: 1000004431641

Nome: (236073/1) ELIANE PAULINA VIEIRA

Cargo/Função: (4740) APOIO ADM EDUC

PROFISSIONALIZADO-30

Para Un. Adm: (013242) E E NILZA DE OLIVEIRA PIPINO

A Partir de: 22/01/2024

Processo N.: 1000004431714

Nome: (96360/41) ELOA DOS SANTOS METZDORF

Cargo/Função: (3441) PROFESSOR EDUC. BASICA

Para Un. Adm: (013498) E E 12 DE ABRIL

A Partir de: 22/01/2024

Processo N.: 1000004431567

Nome: (60721/9) LEODENIL ALVES DUARTE

Cargo/Função: (3441) PROFESSOR EDUC. BASICA

Para Un. Adm: (010588) E E PROF ULISSES CUIABANO

A Partir de: 10/01/2024

Processo N.: 1000004431617

Nome: (289057/1) MARIO LUCAS SILVA CAMARGO

Cargo/Função: (3468) TECNICO ADMINISTRATIVO

EDUCACIONAL

Para Un. Adm: (010405) E E GUSTAVO KULMANN

A Partir de: 02/01/2024

Processo N.: 1000004431465

Nome: (85287/1) RHUTE NEIDE COELHO PORTELA DA SILVA

Cargo/Função: (4740) APOIO ADM EDUC

PROFISSIONALIZADO-30

Para Un. Adm: (013951) E E SENADOR FILINTO MULLER

A Partir de: 24/01/2024

Processo N.: 1000004431551

Nome: (56344/8) RICARDA MARIA DA SILVA

Cargo/Função: (4740) APOIO ADM EDUC

PROFISSIONALIZADO-30

Para Un. Adm: (016470) E E DOM BOSCO

A Partir de: 22/01/2024

Processo N.: 1000004431664

Nome: (287838/1) SANDRA MARA PEREIRA CAVICHOM

Cargo/Função: (3476) APOIO ADM. EDUCACIONAL-ELEMENTAR

Para Un. Adm: (091448) E E PROF EDELI MANTOVANI

A Partir de: 22/01/2024

Processo N.: 1000004431652

Nome: (283783/2) SANTINA DAMIAN BIZIO

Cargo/Função: (3476) APOIO ADM. EDUCACIONAL-ELEMENTAR

Para Un. Adm: (173762) E E PROF DJALMA GUILHERME DA

SILVA

A Partir de: 22/01/2024

Processo N.: 1000004431459

Nome: (240114/6) SIMONY ANA TAVARES WASSELAI

Cargo/Função: (4740) APOIO ADM EDUC

PROFISSIONALIZADO-30

Para Un. Adm: (155128) E E AGUA SANTA

A Partir de: 22/01/2024

Processo N.: 1000004431563

Nome: (58826/1) TEREZINHA LEZZO ESTEVAM

Cargo/Função: (4740) APOIO ADM EDUC

PROFISSIONALIZADO-30

Para Un. Adm: (212474) E E DES INT DA ED BAS BEN SANT DA

SIL FREIRE

A Partir de: 22/01/2024

Processo N.: 1000004431430

Nome: (287364/1) VINICIUS GABRIEL CARDOSO DE SOUZA

Cargo/Função: (3468) TECNICO ADMINISTRATIVO

EDUCACIONAL

Para Un. Adm: (176770) E E JARAGUA

A Partir de: 22/01/2024

PUBLICADA, REGISTRADA, CUMpra-SE.

Cuiabá-MT, 31 de Janeiro de 2024.

Alan Resende Porto

Secretário de Estado de Educação

Protocolo 1538445

BOLETIM DE PESSOAL/SEDUC/00204/2024
31/01/2024

DE:

O(A) Secretário de Estado de Educação no uso de suas atribuições que lhes são conferidas por lei,

Resolve: AUTORIZAR
Evento: ADICIONAL NOTURNO

Processo N.: 1000004428250
Nome: (86997/1) ALCEIR DE ALMEIDA RIBEIRO
Cargo/Função: (4740) APOIO ADM EDUC
PROFISSIONALIZADO-30
Un. Adm: (013412) E E CEL ANTONIO PAES DE BARROS
A Partir de: 01/12/2023 Até 31/12/2023
Quantidade: 2,66 horas

Processo N.: 1000004427639
Nome: (133690/15) CARLOS ROBERTO RODRIGUES DE FREITAS
Cargo/Função: (4740) APOIO ADM EDUC
PROFISSIONALIZADO-30
Un. Adm: (013013) E E SAO DOMINGOS SAVIO
A Partir de: 01/12/2023 Até 30/12/2023
Quantidade: 2,66 horas

Processo N.: 1000004428279
Nome: (214403/4) CELIA REGINA INACIO FERRAZ
Cargo/Função: (3476) APOIO ADM. EDUCACIONAL-ELEMENTAR
Un. Adm: (013412) E E CEL ANTONIO PAES DE BARROS
A Partir de: 03/12/2023 Até 31/12/2023
Quantidade: 2,66 horas

Processo N.: 1000004428589
Nome: (201626/17) DANILSON ALVES DOS SANTOS
Cargo/Função: (4740) APOIO ADM EDUC
PROFISSIONALIZADO-30
Un. Adm: (173509) E E HENRIQUE JOSE TRINDADE
A Partir de: 01/12/2023 Até 31/12/2023
Quantidade: 2,66 horas

Processo N.: 1000004428139
Nome: (128039/15) DEURIVAN DA SILVA GAMA
Cargo/Função: (4740) APOIO ADM EDUC
PROFISSIONALIZADO-30
Un. Adm: (077925) E E SANTA CRUZ
A Partir de: 01/12/2023 Até 20/12/2023
Quantidade: 2,66 horas

Processo N.: 1000004427217
Nome: (38402/1) JUVENIL DE ARRUDA BORGES
Cargo/Função: (4740) APOIO ADM EDUC
PROFISSIONALIZADO-30
Un. Adm: (014850) E E CELESTINO CORREA DA COSTA
A Partir de: 18/01/2023 Até 31/01/2023
Quantidade: 2,66 horas

Processo N.: 1000004428590
Nome: (99197/1) MARCIO MAURO DE OLIVEIRA
Cargo/Função: (4740) APOIO ADM EDUC
PROFISSIONALIZADO-30
Un. Adm: (173509) E E HENRIQUE JOSE TRINDADE
A Partir de: 01/12/2023 Até 31/12/2023
Quantidade: 2,66 horas

Processo N.: 1000004426440
Nome: (242333/1) MICHEL LUNARDO DIAS DE BRITO
Cargo/Função: (4740) APOIO ADM EDUC
PROFISSIONALIZADO-30
Un. Adm: (014087) E E SEVERIANO NEVES
A Partir de: 01/12/2023 Até 31/12/2023
Quantidade: 2,66 horas

Processo N.: 1000004426312
Nome: (87851/1) NILO ARAUJO LIMA
Cargo/Função: (4740) APOIO ADM EDUC
PROFISSIONALIZADO-30
Un. Adm: (014095) E E TANCREDO A NEVES
A Partir de: 01/12/2023 Até 31/12/2023
Quantidade: 2,66 horas

Processo N.: 1000004425982
Nome: (85943/1) RAUL DA SILVA VIEIRA
Cargo/Função: (4740) APOIO ADM EDUC
PROFISSIONALIZADO-30
Un. Adm: (009687) E E LEONIDAS ANTERO DE MATOS
A Partir de: 10/10/2023 Até 31/10/2023
Quantidade: 2,66 horas

Processo N.: 1000004428249
Nome: (84986/1) VALMIR GONCALVES ALCANTARA
Cargo/Função: (4740) APOIO ADM EDUC
PROFISSIONALIZADO-30
Un. Adm: (013412) E E CEL ANTONIO PAES DE BARROS
A Partir de: 01/12/2023 Até 31/12/2023
Quantidade: 2,66 horas

PUBLICADA, REGISTRADA, CUMpra-SE.
Cuiabá-MT, 31 de Janeiro de 2024.
Alan Resende Porto
Secretário de Estado de Educação

Protocolo 1538446

BOLETIM DE PESSOAL/SEDUC/00205/2024 DE:
31/01/2024

O(A) Secretário de Estado de Educação no uso de suas atribuições que lhes são conferidas por lei,

Resolve: DEFERIR
Evento: LICENCA PARA TRATAMENTO DE SAUDE

Processo N.:
Nome: (78604/3) ADAIR DA SILVA LOBO
Cargo/Função: (4731) TEC ADM EDUC PROFISSIONALIZADO-30
Un. Adm: (016470) E E DOM BOSCO
A Partir de: 19/10/2023 Até 15/02/2024

Processo N.:
Nome: (51785/10) ADRIANA AUXILIADORA CARVALHO
Cargo/Função: (3441) PROFESSOR EDUC. BASICA
Un. Adm: (009474) E E SOUZA BANDEIRA
A Partir de: 09/12/2023 Até 23/12/2023

Processo N.:
Nome: (112406/11) ANDREIA GOMES FURTADO AGUILLERA
Cargo/Função: (3441) PROFESSOR EDUC. BASICA
Un. Adm: (146129) COORD DE ENSINO MEDIO
A Partir de: 07/01/2024 Até 12/01/2024

Processo N.:
Nome: (49693/10) CARMEN LUCIA DA CRUZ
Cargo/Função: (3441) PROFESSOR EDUC. BASICA
Un. Adm: (009482) E E PROF HELIODORO CAPISTRANO DA SILVA
A Partir de: 20/01/2024 Até 07/02/2024

Processo N.:
Nome: (105369/21) CATARINA MARIA GELLER
Cargo/Função: (3441) PROFESSOR EDUC. BASICA
Un. Adm: (118559) E E NIVALDO FRACAROLLI
A Partir de: 05/01/2024 Até 23/02/2024

Processo N.:
Nome: (85209/1) CLAUDIA ALEXANDRA DE ALBUQUERQUE MENEZES BARROS
Cargo/Função: (3441) PROFESSOR EDUC. BASICA
Un. Adm: (010340) E E LICEU CUIABANO MARIA DE ARRUDA MULLER
A Partir de: 10/12/2023 Até 20/12/2023

Processo N.:
Nome: (87959/1) CLEIDE CUNHA DE OLIVEIRA
Cargo/Função: (4740) APOIO ADM EDUC
PROFISSIONALIZADO-30
Un. Adm: (173770) E E JORGE AMADO
A Partir de: 22/01/2024 Até 20/05/2024

Processo N.:

Nome: (32081/2) EDITE DE FATIMA BERGAMIN DA SILVA
Cargo/Função: (3441) PROFESSOR EDUC. BASICA
Un. Adm: (014575) E E DR ARTHUR ANTUNES MACIEL
A Partir de: 12/01/2024 Até20/01/2024

Processo N.:

Nome: (76460/4) EVA APARECIDA DA SILVA
Cargo/Função: (3441) PROFESSOR EDUC. BASICA
Un. Adm: (014460) E E JULIO MULLER
A Partir de: 11/12/2023 Até20/12/2023

Processo N.:

Nome: (73612/12) FERNANDA DA SILVA E SOUZA QUIRINO
Cargo/Função: (3441) PROFESSOR EDUC. BASICA
Un. Adm: (013218) E E BARAO DE MELGACO
A Partir de: 21/11/2023 Até19/03/2024

Processo N.:

Nome: (108467/21) GEOVANA LURDES BANDIEIRA
Cargo/Função: (3441) PROFESSOR EDUC. BASICA
Un. Adm: (013730) E E PROF ALDA GAWLINSKI SCOPEL
A Partir de: 22/01/2024 Até04/02/2024

Processo N.:

Nome: (86834/2) GIOVANA GARCIA DASSI BOEING
Cargo/Função: (3441) PROFESSOR EDUC. BASICA
Un. Adm: (013358) E E NOSSA SENHORA DO PERPETUO
SOCORRO
A Partir de: 08/01/2024 Até06/04/2024

Processo N.:

Nome: (140140/1) GISELE DA SILVA METKA
Cargo/Função: (4731) TEC ADM EDUC PROFISSIONALIZADO-30
Un. Adm: (118559) E E NIVALDO FRACAROLLI
A Partir de: 07/12/2023 Até26/12/2023

Processo N.:

Nome: (226857/1) ISABEL MARIA MACEDO
Cargo/Função: (4740) APOIO ADM EDUC
PROFISSIONALIZADO-30
Un. Adm: (012920) E E CARLOS HUGUINEY
A Partir de: 22/01/2024 Até31/01/2024

Processo N.:

Nome: (228087/1) JACIR MARQUES
Cargo/Função: (3441) PROFESSOR EDUC. BASICA
Un. Adm: (013307) E E NOSSA SENHORA DE LOURDES
A Partir de: 22/01/2024 Até21/03/2024

Processo N.:

Nome: (290427/1) JEISON CARLOS DE SOUZA
Cargo/Função: (3441) PROFESSOR EDUC. BASICA
Un. Adm: (011193) E E 10 DE DEZEMBRO
A Partir de: 14/01/2024 Até12/02/2024

Processo N.:

Nome: (13250/2) JOAQUIM ALVES FERREIRA
Cargo/Função: (3441) PROFESSOR EDUC. BASICA
Un. Adm: (184152) E E JUAREZ RODRIGUES DOS ANJOS
A Partir de: 29/11/2023 Até11/12/2023

Processo N.:

Nome: (227959/5) LUCAS RODRIGUES TABOSA
Cargo/Função: (4731) TEC ADM EDUC PROFISSIONALIZADO-30
Un. Adm: (009687) E E LEONIDAS ANTERO DE MATOS
A Partir de: 09/01/2024 Até08/03/2024

Processo N.:

Nome: (238938/1) LUCINEIDE MARTINS SILVA
Cargo/Função: (3441) PROFESSOR EDUC. BASICA
Un. Adm: (013366) E E NOSSA SENHORA APARECIDA
A Partir de: 29/12/2023 Até25/06/2024

Processo N.:

Nome: (235562/1) LUZIA LOPES DOS SANTOS DIAS
Cargo/Função: (4740) APOIO ADM EDUC
PROFISSIONALIZADO-30
Un. Adm: (192139) E E PROF STELA MARIS VALERIANO DA
SILVA
A Partir de: 23/01/2024 Até21/02/2024

Processo N.:

Nome: (38631/2) MARCOS ANTONIO BATISTA PEDROSA
Cargo/Função: (3441) PROFESSOR EDUC. BASICA
Un. Adm: (010910) E E SAO JOSE OPERARIO
A Partir de: 21/01/2024 Até09/07/2024

Processo N.:

Nome: (77997/8) MARIA APARECIDA DE SOUZA VERAO
Cargo/Função: (4740) APOIO ADM EDUC
PROFISSIONALIZADO-30
Un. Adm: (015423) E E DR ANISIO JOSE MOREIRA
A Partir de: 11/12/2023 Até20/12/2023

Processo N.:

Nome: (110180/18) MARIA APARECIDA RODRIGUES RICIERI
Cargo/Função: (3441) PROFESSOR EDUC. BASICA
Un. Adm: (102326) E E ALFREDO TREUHERZ
A Partir de: 06/01/2024 Até04/04/2024

Processo N.:

Nome: (132617/2) MARIA ROSA BENTO DE MACEDO
Cargo/Função: (3441) PROFESSOR EDUC. BASICA
Un. Adm: (015709) E E LUIZA NUNES BEZERRA
A Partir de: 22/01/2024 Até31/01/2024

Processo N.:

Nome: (282872/5) MIRZA NALESSO GOMES SANCHES
Cargo/Função: (3441) PROFESSOR EDUC. BASICA
Un. Adm: (194948) EE MIL TIRAD CB ANTONIO DILCEU DA
SILVA AMARAL
A Partir de: 22/01/2024 Até05/02/2024

Processo N.:

Nome: (67794/16) NADIR RIBEIRO DE OLIVEIRA MURARO
Cargo/Função: (4740) APOIO ADM EDUC
PROFISSIONALIZADO-30
Un. Adm: (124060) E E PROF MARIA HERMINIA ALVES
A Partir de: 14/12/2023 Até20/12/2023

Processo N.:

Nome: (227161/2) RAQUEL SOUZA ALVES INFANTINO
Cargo/Função: (3468) TECNICO ADMINISTRATIVO
EDUCACIONAL
Un. Adm: (012890) E E PROF NILO POVOAS
A Partir de: 10/01/2024 Até08/02/2024

Processo N.:

Nome: (129647/10) RODRIGO GRESSELLE DUARTE
Cargo/Função: (3441) PROFESSOR EDUC. BASICA
Un. Adm: (016357) E E IRANY JAIME FARINA
A Partir de: 05/12/2023 Até20/12/2023

Processo N.:

Nome: (290222/1) RODRIGO PERES BRUGINSKI
Cargo/Função: (3441) PROFESSOR EDUC. BASICA
Un. Adm: (194905) EE MIL TIRADENTES CEL CELSO H SOUZA
BARBOSA
A Partir de: 20/01/2024 Até18/04/2024

Processo N.:

Nome: (225855/1) ROQUE ZENI
Cargo/Função: (4740) APOIO ADM EDUC
PROFISSIONALIZADO-30
Un. Adm: (015130) E E 31 DE MARCO
A Partir de: 19/01/2024 Até22/01/2024

Processo N.:

Nome: (214221/3) ROSECLEIA DUARTE DA SILVA NASCIMENTO
Cargo/Função: (3441) PROFESSOR EDUC. BASICA
Un. Adm: (049859) E E PROF ELIANE DIGIGOV SANTANA
A Partir de: 11/12/2023 Até20/12/2023

Processo N.:

Nome: (69811/4) ROSILDA PINHEIRO DE OLIVEIRA
Cargo/Função: (3441) PROFESSOR EDUC. BASICA
Un. Adm: (012700) E E EUCARIS NUNES DA CUNHA MORAES
A Partir de: 22/01/2024 Até20/04/2024

Processo N.:

Nome: (69811/5) ROSILDA PINHEIRO DE OLIVEIRA
Cargo/Função: (3441) PROFESSOR EDUC. BASICA
Un. Adm: (012700) E E EUCARIS NUNES DA CUNHA MORAES
A Partir de: 22/01/2024 Até20/04/2024

Processo N.:

Nome: (88818/1) RUI ROSA DOS SANTOS
Cargo/Função: (4740) APOIO ADM EDUC
PROFISSIONALIZADO-30
Un. Adm: (009920) E E DJALMA FERREIRA DE SOUZA
A Partir de: 20/01/2024 Até16/03/2024

Processo N.:

Nome: (288241/1) SILVIA GARCIA MEDEIROS
Cargo/Função: (3441) PROFESSOR EDUC. BASICA
Un. Adm: (010480) E E ALCEBIADES CALHAO
A Partir de: 07/12/2023 Até20/12/2023

Processo N.:

Nome: (241626/1) TERESA DE JESUS BORGES DOS SANTOS
Cargo/Função: (4740) APOIO ADM EDUC
PROFISSIONALIZADO-30
Un. Adm: (015350) E E SERRA AZUL
A Partir de: 20/01/2024 Até18/04/2024

Processo N.:

Nome: (31796/30) VALDEMAR FARESIN
Cargo/Função: (3441) PROFESSOR EDUC. BASICA
Un. Adm: (011282) E E HERONILDES ARAUJO
A Partir de: 22/01/2024 Até21/03/2024

Processo N.:

Nome: (257874/1) VILMA CARVALHO DE SOUZA
Cargo/Função: (4740) APOIO ADM EDUC
PROFISSIONALIZADO-30
Un. Adm: (012335) E E PROF MARIA MACEDO RODRIGUES
A Partir de: 22/01/2024 Até21/03/2024

Processo N.:

Nome: (227674/1) WAGNER GEORGE FERNANDES
Cargo/Função: (3441) PROFESSOR EDUC. BASICA
Un. Adm: (084336) E E PROF JOAO FLORENTINO SILVA NETO
A Partir de: 22/01/2024 Até21/03/2024

PUBLICADA, REGISTRADA, CUMpra-SE.
Cuiabá-MT, 31 de Janeiro de 2024.
Alan Resende Porto
Secretário de Estado de Educação

Protocolo 1538447

BOLETIM DE PESSOAL/SEDUC/00206/2024
31/01/2024

DE:

O(A) Secretário de Estado de Educação no uso de suas atribuições
que lhes são conferidas por lei,

Resolve: RETIFICAR

Evento: LICENCA PARA TRATAMENTO DE SAUDE

Processo N.:

Nome: (89101/1) EUNICE MARTINHA REGIS
Cargo/Função: (4740) APOIO ADM EDUC
PROFISSIONALIZADO-30
Un. Adm: (012815) E E JOAO CALIXTO BERNARDES
A Partir de: 04/12/2023 Até13/12/2023

PUBLICADA, REGISTRADA, CUMpra-SE.
Cuiabá-MT, 31 de Janeiro de 2024.
Alan Resende Porto
Secretário de Estado de Educação

Protocolo 1538448

BOLETIM DE PESSOAL/SEDUC/00207/2024
31/01/2024

DE:

O(A) Secretário de Estado de Educação no uso de suas atribuições
que lhes são conferidas por lei,

Resolve: DEFERIR

Evento: LICENCA PARA TRATAMENTO DE SAUDE EM PESSOA DA FAMILIA

Processo N.:

Nome: (84285/1) DALVIRENE ROMAS DOMINGOS DE OLIVEIRA
Cargo/Função: (4740) APOIO ADM EDUC
PROFISSIONALIZADO-30
Un. Adm: (013013) E E SAO DOMINGOS SAVIO
A Partir de: 23/01/2024 Até30/06/2024

Processo N.:

Nome: (243348/10) DIRLEI BORGES DOS SANTOS KOTZKO
Cargo/Função: (3476) APOIO ADM. EDUCACIONAL-ELEMENTAR
Un. Adm: (013242) E E NILZA DE OLIVEIRA PIPINO
A Partir de: 14/01/2024 Até13/03/2024

Processo N.:

Nome: (257930/1) EDEVANE EDIRGE CRISTANTE DE LIMA
Cargo/Função: (4740) APOIO ADM EDUC
PROFISSIONALIZADO-30
Un. Adm: (014613) E E 07 DE SETEMBRO
A Partir de: 06/11/2023 Até09/11/2023

Processo N.:

Nome: (85278/1) FRANCILANE MARTINS DE SOUZA PEREIRA
Cargo/Função: (4740) APOIO ADM EDUC
PROFISSIONALIZADO-30
Un. Adm: (016144) E E JUPIARA
A Partir de: 20/01/2024 Até17/02/2024

Processo N.:

Nome: (75334/5) HELLEN GOULART
Cargo/Função: (3441) PROFESSOR EDUC. BASICA
Un. Adm: (009709) E E MARIANA LUIZA MOREIRA
A Partir de: 22/01/2024 Até20/04/2024

Processo N.:

Nome: (64578/3) LORISETE PAVAN GIRELI
Cargo/Função: (4740) APOIO ADM EDUC
PROFISSIONALIZADO-30
Un. Adm: (044253) E E QUERENCIA
A Partir de: 23/11/2023 Até06/01/2024

Processo N.:

Nome: (34548/1) NILCEIA FERNANDES DE FARIA LIMA
Cargo/Função: (3441) PROFESSOR EDUC. BASICA
Un. Adm: (211109) GER DE ARQUIVO CENTRAL
A Partir de: 04/01/2024 Até23/01/2024

Processo N.:

Nome: (138876/12) SANDRA GONCALVES DA SILVA
Cargo/Função: (3468) TECNICO ADMINISTRATIVO
EDUCACIONAL
Un. Adm: (010979) E E MARIA DE LIMA CADIDE
A Partir de: 05/01/2024 Até03/02/2024

Processo N.:

Nome: (118565/6) SUELLEN BORGES DE AMORIM
Cargo/Função: (3441) PROFESSOR EDUC. BASICA
Un. Adm: (016152) E E ALICE BARBOSA PACHECO
A Partir de: 22/01/2024 Até19/07/2024

Processo N.:

Nome: (250635/1) VANESSA BATISTA PINTO
Cargo/Função: (4740) APOIO ADM EDUC
PROFISSIONALIZADO-30
Un. Adm: (049646) E E PAULO FREIRE
A Partir de: 16/10/2023 Até20/10/2023

PUBLICADA, REGISTRADA, CUMpra-SE.
Cuiabá-MT, 31 de Janeiro de 2024.
Alan Resende Porto
Secretário de Estado de Educação

Protocolo 1538449

BOLETIM DE PESSOAL/SEDUC/00208/2024
31/01/2024

DE:

O(A) Secretário de Estado de Educação no uso de suas atribuições que lhes são conferidas por lei,

Resolve: DEFERIR

Evento: GOZO LICENÇA-PREMIO, JORNADA 50%

Processo N.: SEDUC-PRO-2024/05909

Nome: (251466/1) RITA CORREA DIAS NETA

Cargo/Função: (4740) APOIO ADM EDUC

PROFISSIONALIZADO-30

Quinquênio de Referência: 29/11/2013 Ate 28/11/2018

A Partir de: 02/05/2024 Ate 30/06/24

PUBLICADA, REGISTRADA, CUMpra-SE.

Cuiabá-MT, 31 de Janeiro de 2024.

Alan Resende Porto

Secretário de Estado de Educação

Protocolo 1538450

BOLETIM DE PESSOAL/SEDUC/00209/2024
31/01/2024

DE:

O(A) Secretário de Estado de Educação no uso de suas atribuições que lhes são conferidas por lei,

Resolve: CONCEDER

Evento: LICENÇA PREMIO - CONCESSÃO

Processo N.: SEDUC-PRO-2023/87352

Nome: (64240/16) AIRTON DE LARA

Quinquênio: 01/08/2017 Até 31/07/2022

Qtde Dias: 90

Processo N.: SEDUC-PRO-2023/161444

Nome: (140641/1) ALEX ALVES DOS SANTOS

Quinquênio: 05/03/2016 Até 04/03/2021

Qtde Dias: 90

Processo N.: SEDUC-PRO-2023/95615

Nome: (86132/21) ALEXANDRE LUIS WOEHL

Quinquênio: 01/08/2017 Até 31/07/2022

Qtde Dias: 90

Processo N.: SEDUC-PRO-2023/87369

Nome: (49518/7) ALMIR DA SILVA COUTINHO

Quinquênio: 01/08/2017 Até 31/07/2022

Qtde Dias: 90

Processo N.: SEDUC-PRO-2023/87402

Nome: (69779/13) ANA PAULA MACHADO

Quinquênio: 01/08/2017 Até 31/07/2022

Qtde Dias: 90

Processo N.: SEDUC-PRO-2023/100973

Nome: (242090/1) ANGELA MARIA DOS SANTOS GUISSO

Quinquênio: 01/08/2017 Até 31/07/2022

Qtde Dias: 90

Processo N.: SEDUC-PRO-2023/87518

Nome: (70759/31) ANTONIO CARLOS ALBERTINI

Quinquênio: 01/08/2017 Até 31/07/2022

Qtde Dias: 90

Processo N.: SEDUC-PRO-2023/95324

Nome: (78646/15) ANTONIO CARLOS FANECA SANTOS

Quinquênio: 01/08/2017 Até 31/07/2022

Qtde Dias: 90

Processo N.: SEDUC-PRO-2023/95363

Nome: (93511/16) CASSIMERI SIMOES CRESPO

Quinquênio: 01/08/2017 Até 31/07/2022

Qtde Dias: 90

Processo N.: PRIORITÁRIO-SEDUC-PRO-2023/110130

Nome: (39522/1) CELIO PEREIRA CIRINO

Quinquênio: 01/03/2018 Até 28/02/2023

Qtde Dias: 90

Processo N.: SEDUC-PRO-2023/109967

Nome: (91902/12) CLAILTON LIRA PERIN

Quinquênio: 02/08/2017 Até 01/08/2022

Qtde Dias: 90

Processo N.: SEDUC-PRO-2023/93636

Nome: (141106/1) ELAINE MALONYAI CARVALHO

Quinquênio: 01/08/2017 Até 31/07/2022

Qtde Dias: 90

Processo N.: SEDUC-PRO-2023/94363

Nome: (47595/14) ELIANE BRAZAO MONTEIRO

Quinquênio: 01/08/2017 Até 31/07/2022

Qtde Dias: 90

Processo N.: SEDUC-PRO-2023/109986

Nome: (242584/1) GEORGIO BARBOSA RIBEIRO

Quinquênio: 02/08/2017 Até 01/08/2022

Qtde Dias: 90

Processo N.: SEDUC-PRO-2023/96505

Nome: (96994/4) GIANPAOLO PRIMO PIETRO CANTINI

Quinquênio: 01/08/2017 Até 31/07/2022

Qtde Dias: 90

Processo N.: SEDUC-PRO-2023/96547

Nome: (122107/9) GILBERTO MONTEIRO PROCOPIO

Quinquênio: 01/08/2017 Até 31/07/2022

Qtde Dias: 90

Processo N.: SEDUC-PRO-2023/93984

Nome: (120816/8) GLESIE DANIELA DA SILVA FERREIRA

Quinquênio: 01/08/2017 Até 31/07/2022

Qtde Dias: 90

Processo N.: SEDUC-PRO-2023/95685

Nome: (97700/9) HELVIO DE LIMA

Quinquênio: 01/08/2017 Até 31/07/2022

Qtde Dias: 90

Processo N.: SEDUC-PRO-2023/94250

Nome: (121927/9) ILAINE REHBEIN

Quinquênio: 01/08/2017 Até 31/07/2022

Qtde Dias: 90

Processo N.: SEDUC-PRO-2023/79209

Nome: (34810/15) IRENA BOING PEREIRA

Quinquênio: 02/08/2017 Até 01/08/2022

Qtde Dias: 90

Processo N.: SEDUC-PRO-2023/79318

Nome: (128746/4) JURANDI ALVES CAETANO

Quinquênio: 01/08/2017 Até 31/07/2022

Qtde Dias: 90

Processo N.: SEDUC-PRO-2023/105721

Nome: (113480/8) JUSCILENE FIGUEIREDO

Quinquênio: 02/08/2017 Até 01/08/2022

Qtde Dias: 90

Processo N.: SEDUC-PRO-2023/97993

Nome: (107834/8) JUSSELAINE PEREIRA DIAS

Quinquênio: 01/08/2017 Até 31/07/2022

Qtde Dias: 90

Processo N.: SEDUC-PRO-2023/120931

Nome: (46397/12) MARISTELA CZAPELA

Quinquênio: 01/08/2017 Até 31/07/2022

Qtde Dias: 90

Processo N.: SEDUC-PRO-2023/134273

Nome: (99274/18) MIRTA GRISEL GARCIA DE KEHLER

Quinquênio: 01/08/2017 Até 31/07/2022

Qtde Dias: 90

Processo N.: SEDUC-PRO-2023/97298

Nome: (112251/11) MONICA TAFFAREL

Quinquênio: 01/08/2017 Até 31/07/2022

Qtde Dias: 90

Processo N.: SEDUC-PRO-2023/98818

Nome: (86102/19) MUSELE LANZA DE MATTOS

Quinquênio: 01/08/2017 Até 31/07/2022

Qtde Dias: 90

Processo N.: SEDUC-PRO-2023/120962

Nome: (117713/11) OCIMAR CEZER BARP

Quinquênio: 02/08/2017 Até 01/08/2022

Qtde Dias: 90

Processo N.: SEDUC-PRO-2023/134147

Nome: (141105/1) RIANE SPORL BOECK

Quinquênio: 01/08/2017 Até 31/08/2022

Qtde Dias: 90

Processo N.: SEDUC-PRO-2023/110001

Nome: (211152/14) RICARDO AUGUSTO PEREIRA

Quinquênio: 02/08/2017 Até 01/08/2022

Qtde Dias: 90

Processo N.: SEDUC-PRO-2023/97354

Nome: (112277/9) ROSANE MARIA MAYER

Quinquênio: 01/08/2017 Até 31/07/2022

Qtde Dias: 90

Processo N.: SEDUC-PRO-2023/105732

Nome: (221617/3) SANDRA NUNES DA SILVA

Quinquênio: 02/08/2017 Até 01/08/2022

Qtde Dias: 90

Processo N.: SEDUC-PRO-2023/154023
Nome: (241700/1) SEBASTIANA PIEDADE DE JESUS NUNES
Quinquênio: 20/06/2017 Até 19/06/2022
Qtde Dias: 90

Processo N.: SEDUC-PRO-2023/79711
Nome: (50578/17) SIMONE JOSE APARECIDA DA SILVA SANTOS
Quinquênio: 02/08/2017 Até 01/08/2022
Qtde Dias: 90

Processo N.: SEDUC-PRO-2023/96555
Nome: (140145/1) SUZANE APARECIDA DUTRA SIMOES
Quinquênio: 01/08/2017 Até 31/07/2022
Qtde Dias: 90

Processo N.: PRIORITÁRIO-SEDUC-PRO-2023/114453
Nome: (87580/21) TEREZINHA LUIZ DIONIZIO
Quinquênio: 06/08/2017 Até 05/08/2022
Qtde Dias: 90

Processo N.: PRIORITÁRIO-SEDUC-PRO-2023/129249
Nome: (37659/1) VERONICE MARIA REIS SCHWARZER
Quinquênio: 01/03/2018 Até 28/02/2023
Qtde Dias: 90

PUBLICADA, REGISTRADA, CUMpra-SE.
Cuiabá-MT, 31 de Janeiro de 2024.
Alan Resende Porto
Secretário de Estado de Educação

Protocolo 1538451

BOLETIM DE PESSOAL/SEDUC/00210/2024 DE:
31/01/2024

O(A) Secretário de Estado de Educação no uso de suas atribuições que lhes são conferidas por lei,

Resolve: DEFERIR
Evento: READAPTAÇÃO DE FUNÇÃO

Processo N.:
Nome: (57622/1) ADEMAR CARLOS VILERA
Un. Adm: (011959) E E GONCALO BOTELHO DE CAMPOS
A Partir de: 16/01/2024 Até13/07/2024

Processo N.:
Nome: (63131/21) AMELIA LOPES MARTINS
Un. Adm: (013773) E E 29 DE JUNHO
A Partir de: 22/01/2024 Até20/01/2025

Processo N.:
Nome: (286346/1) ANDRE BERNARDES PEREIRA
Un. Adm: (015067) E E JUSCELINO K OLIVEIRA
A Partir de: 23/01/2024 Até20/07/2024

Processo N.:
Nome: (69746/18) ANGELINA MARIA CARVALHO GOMES
Un. Adm: (096865) E E PROF MARLENE MARQUES DE BARROS
A Partir de: 09/11/2023 Até06/05/2024

Processo N.:
Nome: (61882/6) ARLENE SOUSA PINHEIRO SIMAO
Un. Adm: (012939) E E MARIA AUXILIADORA
A Partir de: 29/01/2024 Até27/01/2025

Processo N.:
Nome: (144682/26) CELIA MARIA GOMES DA SILVA
Un. Adm: (011355) E E MAL EURICO GASPARD DUTRA
A Partir de: 25/01/2024 Até22/07/2024

Processo N.:
Nome: (221096/3) CIMARIA RIBEIRO DE ARUEIRA
Un. Adm: (040118) E E JAYME VERISSIMO DE CAMPOS JUNIOR
A Partir de: 15/01/2024 Até12/07/2024

Processo N.:
Nome: (59011/4) ELENITA CORREA DOS SANTOS
Un. Adm: (049786) E E ULISSES GUIMARAES
A Partir de: 23/01/2024 Até21/01/2025

Processo N.:
Nome: (69935/5) ELIETE MACARIO DA SILVA
Un. Adm: (013048) E E DEP DORMEVIL FARIA
A Partir de: 22/01/2024 Até19/07/2024

Processo N.:
Nome: (83119/18) ELINA MONTEIRO RODRIGUES
Un. Adm: (011614) E E SEN MARIO MOTA
A Partir de: 18/01/2024 Até15/07/2024

Processo N.:
Nome: (220621/8) ELVIRA RAMOS FERREIRA
Un. Adm: (198226) E E MARCIO SCHABATT SOUZA
A Partir de: 14/01/2024 Até11/07/2024

Processo N.:
Nome: (99652/4) EREMILDES BENEDITA CORREA
Un. Adm: (198226) E E MARCIO SCHABATT SOUZA
A Partir de: 16/01/2024 Até13/07/2024

Processo N.:
Nome: (82748/8) ERONICE RODRIGUES FRANCISCO
Un. Adm: (012939) E E MARIA AUXILIADORA
A Partir de: 24/01/2024 Até22/01/2025

Processo N.:
Nome: (66306/2) EVA LUIZA DA CRUZ
Un. Adm: (015075) E E ARLINDO ESTILAC LEAL
A Partir de: 22/01/2024 Até19/07/2024

Processo N.:
Nome: (73289/31) FATIMA LACERDA
Un. Adm: (192163) EE MODELO SANTO ANTONIO
A Partir de: 23/01/2024 Até21/01/2025

Processo N.:
Nome: (91364/6) GLAUCIA REGINA DE OLIVEIRA
Un. Adm: (010707) E E MARCELINA DE CAMPOS
A Partir de: 22/01/2024 Até20/04/2024

Processo N.:
Nome: (91364/3) GLAUCIA REGINA DE OLIVEIRA
Un. Adm: (010707) E E MARCELINA DE CAMPOS
A Partir de: 22/01/2024 Até20/04/2024

Processo N.:
Nome: (144938/4) ISABEL FERREIRA DE LIMA DA SILVA
Un. Adm: (013218) E E BARAO DE MELGACO
A Partir de: 22/01/2024 Até19/07/2024

Processo N.:
Nome: (44843/1) JANE JOSEFA DA SILVA CAMILO
Un. Adm: (011630) E E DR LEOPOLDO AMBROSIO FILHO
A Partir de: 04/11/2023 Até01/05/2024

Processo N.:
Nome: (229391/4) JESSICA ALVES DE OLIVEIRA
Un. Adm: (013269) E E OLIMPIO JOAO PISSINATI GUERRA
A Partir de: 02/01/2024 Até29/06/2024

Processo N.:
Nome: (226811/1) JOSELAINA JUNQUEIRA FERMINO
Un. Adm: (198226) E E MARCIO SCHABATT SOUZA
A Partir de: 23/12/2023 Até19/06/2024

Processo N.:
Nome: (99789/18) KALMON DA SILVA OLIVEIRA
Un. Adm: (012505) E E FAUSTINO DIAS AMORIM
A Partir de: 15/01/2024 Até13/04/2024

Processo N.:
Nome: (59946/5) KELY KASSIA RODRIGUES VILELA
Un. Adm: (044954) E E PROF ANA TEREZA ALBERNAS
A Partir de: 16/12/2023 Até12/06/2024

Processo N.:
Nome: (85924/1) LUCIANE CRISTINA LEITE
Un. Adm: (060194) E E PROF MARIA DE LOURDES H MORAES
A Partir de: 22/01/2024 Até20/04/2024

Processo N.:
Nome: (211122/3) MARIA JESUS SANT ANA DE BRITO
Un. Adm: (012866) E E INOCENCIA RACHID JAUDY
A Partir de: 30/12/2023 Até26/06/2024

Processo N.:

Nome: (82965/4) MARILEI PERES PACHECO
Un. Adm: (015237) E E MIGUEL BARBOSA
A Partir de: 22/01/2024 Até19/07/2024

Processo N.:

Nome: (59745/2) MARINIL SOFIA DA SILVA
Un. Adm: (021652) E E PROF ARLINDO DE SILVA BRUNO
A Partir de: 19/05/2023 Até19/05/2024

Processo N.:

Nome: (68938/9) MARLENE DIAS DE SOUZA SILVA
Un. Adm: (049794) E E SANTO ANTONIO
A Partir de: 24/01/2024 Até22/01/2025

Processo N.:

Nome: (221165/3) MARLENE RODRIGUES DOS SANTOS
Un. Adm: (012700) E E EUCARIS NUNES DA CUNHA MORAES
A Partir de: 14/01/2024 Até11/07/2024

Processo N.:

Nome: (53574/29) MARY PERALTA
Un. Adm: (049883) E E MIL DOM PEDRO II ANDRE A MAGGI
A Partir de: 20/01/2024 Até18/01/2025

Processo N.:

Nome: (107220/39) MIDIA SARDINHA DO AMARAL
Un. Adm: (012084) E E PORFIRIA PAULA DE CAMPOS
A Partir de: 22/01/2024 Até19/07/2024

Processo N.:

Nome: (216575/33) NEIRIVAN DA SILVA NEVES RONDON
Un. Adm: (012700) E E EUCARIS NUNES DA CUNHA MORAES
A Partir de: 23/01/2024 Até22/03/2024

Processo N.:

Nome: (89037/1) NELITA FIRMINO DE QUEIROZ MATTOS
Un. Adm: (011886) E E DEP FRANCISCO E RANGEL TORRES
A Partir de: 19/01/2024 Até16/07/2024

Processo N.:

Nome: (121166/10) PATRICIA APARECIDA DANTAS DOS SANTOS TAVARES
Un. Adm: (013056) E E MARIO SPINELLI
A Partir de: 21/01/2024 Até18/07/2024

Processo N.:

Nome: (241700/1) SEBASTIANA PIEDADE DE JESUS NUNES
Un. Adm: (049786) E E ULISSES GUIMARAES
A Partir de: 22/01/2024 Até20/01/2025

Processo N.:

Nome: (93508/1) SIRLANGUE LEMES DE MORAES SILVA
Un. Adm: (012327) E E PROF JOSE MENDES MARTINS
A Partir de: 25/01/2024 Até23/04/2024

Processo N.:

Nome: (206179/3) SOLANGE FATIMA PASUCH
Un. Adm: (015547) E E DOM BOSCO
A Partir de: 23/01/2024 Até20/07/2024

Processo N.:

Nome: (98123/2) SORAIA DO PARTO CORDEIRO DE SOUZA
Un. Adm: (014915) E E FRANCISCO SOARES DE OLIVEIRA
A Partir de: 22/01/2024 Até20/01/2025

Processo N.:

Nome: (241756/1) TANIA FATIMA DE REZENDE RODRIGUES
Un. Adm: (157252) E E LEDY ANITA BRESCANCIN
A Partir de: 23/01/2024 Até21/01/2025

Processo N.:

Nome: (234581/1) TEREZINHA DE JESUS AIRES CARNEIRO
Un. Adm: (124907) E E TEOTONIO CARLOS DA CUNHA NETO
A Partir de: 12/01/2024 Até09/07/2024

Processo N.:

Nome: (77738/2) TEREZINHA MARIA SANTANA
Un. Adm: (013803) E E APOLONIO BOURET DE MELO
A Partir de: 22/01/2024 Até20/01/2025

Processo N.:

Nome: (113334/12) VALDIRENE FERREIRA DA SILVA
Un. Adm: (102326) E E ALFREDO TREUHERZ
A Partir de: 12/01/2024 Até09/07/2024

Processo N.:

Nome: (85271/1) VANIR DE OLIVEIRA COSTA
Un. Adm: (015237) E E MIGUEL BARBOSA
A Partir de: 25/01/2024 Até22/07/2024

PUBLICADA, REGISTRADA, CUMpra-SE.

Cuiabá-MT, 31 de Janeiro de 2024.

Alan Resende Porto

Secretário de Estado de Educação

Protocolo 1538452

SETASC**SECRETARIA DE ESTADO DE ASSISTÊNCIA SOCIAL E CIDADANIA**

BOLETIM DE PESSOAL/SETASC/00054/2024

DE:

31/01/2024

O(A) Sec. de Estado de Assistência Social e Cidadania no uso de suas atribuições que lhes são conferidas por lei,

Resolve: DEFERIR

Evento: LICENCA PARA TRATAMENTO DE SAUDE

Processo N.:

Nome: (250069/1) KRISNA QUEIROZ
Cargo/Função: (6027) ANALISTA DESENV ECON SOCIAL L 10050
Un. Adm: (118699) UNID ESPECIAL DE CONTROLE
MOVIMENTACAO PESSOAL

A Partir de: 05/01/2024 Até03/02/2024

PUBLICADA, REGISTRADA, CUMpra-SE.

Cuiabá-MT, 31 de Janeiro de 2024.

Grasielle Paes da Silva Bugalho

Sec. de Estado de Assistência Social e Cidadania

Protocolo 1538442

SECITEC**SECRETARIA DE ESTADO DE CIÊNCIA, TECNOLOGIA E INOVAÇÃO**

O(A) Secretário de Estado de Ciência, Tecnologia e Inovação no uso de suas atribuições que lhes são conferidas por lei,

Resolve: AUTORIZAR

Objeto: CONTRATAÇÃO TEMPORARIA POR MOTIVO DE URGÊNCIA

CONTRATO/SECITECI/00054/2024 DE: 31/01/2024

Processo Nº: SECITECI-PRO-2024/00040

Contratado: (286987/2) JESSICA ANGELICA HERGENRADER

CPF: ***.200.416.**

Cargo/Função: (9385) PROFESSOR CEPROTEC

Referência: C-001 Carga Horária: 20 horas semanais

Un. Adm: (145564) COORD DE DESENVOLVIMENTO

EDUCACIONAL

A Partir de: 01/02/2024 Até31/01/2026

CONTRATO/SECITECI/00055/2024 DE: 31/01/2024

Processo Nº: SECITECI-PRO-2024/00217

Contratado: (334123/1) KAMILA INGRID FERREIRA LIMA DE

NORONHA

CPF: ***.515.274.**

Cargo/Função: (9385) PROFESSOR CEPROTEC

Referência: B-001 Carga Horária: 20 horas semanais

Un. Adm: (157694) COORD DE DESENVOLVIMENTO

EDUCACIONAL

A Partir de: 01/02/2024 Até31/01/2026

PUBLICADA, REGISTRADA, CUMpra-SE.

Cuiabá-MT, 31 de Janeiro de 2024.

Allan Kardec Pinto Acosta Benítez

Secretário de Estado de Ciência, Tecnologia e Inovação

Protocolo 1538404

BOLETIM DE PESSOAL/SECITECI/00021/2024
31/01/2024

DE:

O(A) Secretário de Estado de Ciência,Tecnologia e Inovação no uso de suas atribuições que lhes são conferidas por lei,

Resolve: REMOVER

Evento: Remoção Interna a Pedido

Processo N.: SECITECI-PRO-2024/00182

Nome: (235103/43) FRANCIELI SANTOS ROSSI

Cargo/Função: (9385) PROFESSOR CEPROTEC

Para Un. Adm: (200832) COORD DE REGUL DE SUPERV DA

EDUC SUPERIOR

A Partir de: 18/01/2024

PUBLICADA, REGISTRADA, CUMpra-SE.

Cuiabá-MT, 31 de Janeiro de 2024.

Allan Kardec Pinto Acosta Benítez

Secretário de Estado de Ciência,Tecnologia e Inovação

Protocolo 1538436

BOLETIM DE PESSOAL/SECITECI/00022/2024
31/01/2024

DE:

O(A) Secretário de Estado de Ciência,Tecnologia e Inovação no uso de suas atribuições que lhes são conferidas por lei,

Resolve: DEFERIR

Evento: LICENCA PARA TRATAMENTO DE SAUDE

Processo N.:

Nome: (125241/1) CLAUDETE APARECIDA SALVAC ALMENARA

Cargo/Função: (9431) TEC.DE APOIO EDUC.-CEPROTEC

Un. Adm: (145459) DIR ESC TECN EST EDUC PROFIS TECNOL

BARRA GARCAS

A Partir de: 22/01/2024 Até11/02/2024

PUBLICADA, REGISTRADA, CUMpra-SE.

Cuiabá-MT, 31 de Janeiro de 2024.

Allan Kardec Pinto Acosta Benítez

Secretário de Estado de Ciência,Tecnologia e Inovação

Protocolo 1538437

SECEL

SECRETARIA DE ESTADO DE CULTURA, ESPORTE E LAZER

BOLETIM DE PESSOAL/SECEL/00004/2024
31/01/2024

DE:

O(A) Sec. de Estado de Cultura, Esporte e Lazer no uso de suas atribuições que lhes são conferidas por lei,

Resolve: DEFERIR

Evento: LICENCA PREMIO - GOZO

Processo N.: SECEL-PRO-2024/01704

Nome: (250792/1) SILVIA REGINA FERRAZ MODESTO

Cargo/Função: (6052) TECNICO DESENV ECO SOC L 10177/14

Quinquênio de Referência: 29/10/2013 Ate 28/10/2018

A Partir de: 29/01/2024 Até12/02/2024

PUBLICADA, REGISTRADA, CUMpra-SE.

Cuiabá-MT, 31 de Janeiro de 2024.

Jefferson Carvalho Neves

Sec. de Estado de Cultura, Esporte e Lazer

Protocolo 1538443

SES

SECRETARIA DE ESTADO DE SAÚDE

BOLETIM DE PESSOAL/SES/00152/2024
31/01/2024

DE:

O(A) Secretário de Estado de Saúde no uso de suas atribuições que lhes são conferidas por lei,

Resolve: REMOVER

Evento: Remoção Interna a Pedido

Processo N.: SES-PRO-2024/06032

Nome: (114656/1) ALINE REGIA FERREIRA RIBEIRO

Cargo/Função: (4912) PROFIS TEC NIV SUPERIOR SERV SAUDE SUS

Para Un. Adm: (223190) COORD DE ATENCAO AS CONDICÕES DE SAUDE

A Partir de: 24/01/2024

Processo N.: SES-CIN-2024/09470

Nome: (95438/1) ARIANE HIDALGO MANSANO PLETSCH

Cargo/Função: (4912) PROFIS TEC NIV SUPERIOR SERV SAUDE SUS

Para Un. Adm: (137219) COORD DE ENSINO PESQ E EXTENS DA ESC SAU PUBLICA

A Partir de: 02/01/2024

Processo N.: SES-PRO-2023/79942

Nome: (104895/1) PLINIO MARCOS BARBOSA SANTANA

Cargo/Função: (4946) PROFIS TEC NIV MEDIO SERV SAUDE SUS

Para Un. Adm: (151513) DIR DO ESCRITORIO REG DE SAUDE DE BARRA DO GARCAS

A Partir de: 22/01/2024

Processo N.: SES-PRO-2024/05958

Nome: (50185/2) ROSEMARI ROQUE BENVENUTTI

Cargo/Função: (4912) PROFIS TEC NIV SUPERIOR SERV SAUDE SUS

Para Un. Adm: (118710) UNID ESPECIAL DE CONTR MOVIMENTACAO DE PESSOAL

A Partir de: 03/12/2023

Processo N.: SES-PRO-2023/77326

Nome: (94063/1) VALDELIRIO VENITES

Cargo/Função: (4912) PROFIS TEC NIV SUPERIOR SERV SAUDE SUS

Para Un. Adm: (198420) SUPERINT DE ENFERMAGEM

A Partir de: 25/01/2024

PUBLICADA, REGISTRADA, CUMpra-SE.

Cuiabá-MT, 31 de Janeiro de 2024.

Gilberto Gomes Figueiredo

Secretário de Estado de Saúde

Protocolo 1538459

BOLETIM DE PESSOAL/SES/00153/2024
31/01/2024

DE:

O(A) Secretário de Estado de Saúde no uso de suas atribuições que lhes são conferidas por lei,

Resolve: CONCEDER

Evento: ADICIONAL NOTURNO

Processo N.: SES-PRO-2023/74943

Nome: (115389/1) ADALGIZA BISPO SOARES

Cargo/Função: (4946) PROFIS TEC NIV MEDIO SERV SAUDE SUS

Un. Adm: (195685) HOSP REGIONAL RONDONOPOLIS IRMA ELZA GIOVANELLA

A Partir de: 02/10/2023 Até 02/10/2023

Quantidade: 112 horas

Processo N.: SES-PRO-2023/73500
Nome: (96542/1) ADEILSON NEVES DE OLIVEIRA
Cargo/Função: (4946) PROFIS TEC NIV MEDIO SERV SAUDE SUS
Un. Adm: (197041) COORD DO SERVICO DE ATEND MOVEL DE URGENCIA SAMU
A Partir de: 01/10/2023 Até 01/10/2023
Quantidade: 72 horas

Processo N.: SES-PRO-2023/78811
Nome: (51460/1) ADENIR RIBEIRO CORREA
Cargo/Função: (4946) PROFIS TEC NIV MEDIO SERV SAUDE SUS
Un. Adm: (197246) COORD DE APOIO TECNICO DO CIAPS
A Partir de: 01/11/2023 Até 01/11/2023
Quantidade: 104 horas

Processo N.: SES-PRO-2023/73784
Nome: (295723/3) ADRIANA FATIMA CAYRES
Cargo/Função: (12038) NIVEL TECNICO ASSISTENCIAL
Un. Adm: (195685) HOSP REGIONAL RONDONOPOLIS IRMA ELZA GIOVANELLA
A Partir de: 04/10/2023 Até 04/10/2023
Quantidade: 96 horas

Processo N.: SES-PRO-2023/79573
Nome: (96534/1) ADRIANA MOESSA COSTA
Cargo/Função: (4960) ASSISTENTE DO SUS
Un. Adm: (136913) DIRETORIA GER.CENT.REAB.INT.D.AQUINO SUS
A Partir de: 01/12/2003 Até 01/12/2003
Quantidade: 96 horas

Processo N.: SES-PRO-2023/73784
Nome: (319411/1) ADRIANA OLIVEIRA DE BRITO VAZ
Cargo/Função: (12038) NIVEL TECNICO ASSISTENCIAL
Un. Adm: (195685) HOSP REGIONAL RONDONOPOLIS IRMA ELZA GIOVANELLA
A Partir de: 02/10/2023 Até 02/10/2023
Quantidade: 104 horas

Processo N.: SES-PRO-2023/78216
Nome: (302932/2) ADRIELLY BENDLER RODRIGUES
Cargo/Função: (12040) NIVEL AUXILIAR ASSISTENCIAL
Un. Adm: (195740) HOSP REGIONAL DE SINOP
A Partir de: 01/10/2023 Até 01/10/2023
Quantidade: 96 horas

Processo N.: SES-PRO-2023/73489
Nome: (95529/1) AECIO DIAS DE ARRUDA
Cargo/Função: (4946) PROFIS TEC NIV MEDIO SERV SAUDE SUS
Un. Adm: (197041) COORD DO SERVICO DE ATEND MOVEL DE URGENCIA SAMU
A Partir de: 05/10/2023 Até 05/10/2023
Quantidade: 64 horas

Processo N.: SES-PRO-2023/78700
Nome: (57400/4) AFONSO BEZERRA RIBEIRO
Cargo/Função: (4912) PROFIS TEC NIV SUPERIOR SERV SAUDE SUS
Un. Adm: (197246) COORD DE APOIO TECNICO DO CIAPS
A Partir de: 01/11/2023 Até 01/11/2023
Quantidade: 104 horas

Processo N.: SES-PRO-2023/75001
Nome: (95506/1) AILTON DE MACEDO
Cargo/Função: (4946) PROFIS TEC NIV MEDIO SERV SAUDE SUS
Un. Adm: (195685) HOSP REGIONAL RONDONOPOLIS IRMA ELZA GIOVANELLA
A Partir de: 01/10/2023 Até 01/10/2023
Quantidade: 104 horas

Processo N.: SES-PRO-2023/82121
Nome: (107321/1) AIRTON LIMA
Cargo/Função: (4946) PROFIS TEC NIV MEDIO SERV SAUDE SUS
Un. Adm: (197017) GER DE ACOMP E CONTROLE DE TRANSPLANTES
A Partir de: 06/11/2023 Até 06/11/2023
Quantidade: 48 horas

Processo N.: SES-PRO-2023/74879
Nome: (104967/1) AISSAR JABUR MALUF
Cargo/Função: (4912) PROFIS TEC NIV SUPERIOR SERV SAUDE SUS
Un. Adm: (195685) HOSP REGIONAL RONDONOPOLIS IRMA ELZA GIOVANELLA
A Partir de: 01/10/2023 Até 01/10/2023
Quantidade: 104 horas

Processo N.: SES-PRO-2023/80829
Nome: (63761/1) ALAINE TORRES ALVES MUNDIM
Cargo/Função: (4912) PROFIS TEC NIV SUPERIOR SERV SAUDE SUS
Un. Adm: (197076) COORD ARTIC REG URG EMERG DE LEITOS HOSPITALARES
A Partir de: 17/11/2023 Até 17/11/2023
Quantidade: 16 horas

Processo N.: SES-PRO-2023/79573
Nome: (117059/1) ALBERTO ALEXANDRE DA SILVA
Cargo/Função: (4946) PROFIS TEC NIV MEDIO SERV SAUDE SUS
Un. Adm: (197041) COORD DO SERVICO DE ATEND MOVEL DE URGENCIA SAMU
A Partir de: 01/11/2023 Até 01/11/2023
Quantidade: 104 horas

Processo N.: SES-PRO-2023/79484
Nome: (113095/1) ALBERTO SILVA DE ANUNCIACAO
Cargo/Função: (4946) PROFIS TEC NIV MEDIO SERV SAUDE SUS
Un. Adm: (191078) COORD DE APOIO ADMINISTRATIVO DO CIAPS
A Partir de: 02/11/2023 Até 02/11/2023
Quantidade: 112 horas

Processo N.: SES-PRO-2023/74944
Nome: (118875/1) ALCIDES SALES DA SILVA
Cargo/Função: (4946) PROFIS TEC NIV MEDIO SERV SAUDE SUS
Un. Adm: (195685) HOSP REGIONAL RONDONOPOLIS IRMA ELZA GIOVANELLA
A Partir de: 01/10/2023 Até 01/10/2023
Quantidade: 104 horas

Processo N.: SES-PRO-2023/73784
Nome: (293310/4) ALESSANDRA ARAUJO SOUSA SOUZA
Cargo/Função: (12038) NIVEL TECNICO ASSISTENCIAL
Un. Adm: (195685) HOSP REGIONAL RONDONOPOLIS IRMA ELZA GIOVANELLA
A Partir de: 03/10/2023 Até 03/10/2023
Quantidade: 96 horas

Processo N.: SES-PRO-2023/74943
Nome: (96166/1) ALESSANDRA BAPTISTA DO CARMO
Cargo/Função: (4946) PROFIS TEC NIV MEDIO SERV SAUDE SUS
Un. Adm: (195685) HOSP REGIONAL RONDONOPOLIS IRMA ELZA GIOVANELLA
A Partir de: 03/10/2023 Até 03/10/2023
Quantidade: 112 horas

Processo N.: SES-PRO-2023/75001
Nome: (115523/1) ALESSANDRA DE OLIVEIRA NASCIMENTO
Cargo/Função: (4946) PROFIS TEC NIV MEDIO SERV SAUDE SUS
Un. Adm: (195685) HOSP REGIONAL RONDONOPOLIS IRMA ELZA GIOVANELLA
A Partir de: 04/10/2023 Até 04/10/2023
Quantidade: 56 horas

Processo N.: SES-PRO-2023/66346
Nome: (70401/2) ALEX BEZERRA SOUSA
Cargo/Função: (4912) PROFIS TEC NIV SUPERIOR SERV SAUDE SUS
Un. Adm: (195685) HOSP REGIONAL RONDONOPOLIS IRMA ELZA GIOVANELLA
A Partir de: 01/09/2023 Até 01/09/2023
Quantidade: 48 horas

Processo N.: SES-PRO-2023/75159

Nome: (207095/7) ALEXANDRA PIRES CHINAGLIA
Cargo/Função: (12036) NIVEL SUPERIOR ASSISTENCIAL
Un. Adm: (195693) HOSP REGIONAL DE SORRISO
A Partir de: 02/10/2023 Até 02/10/2023
Quantidade: 112 horas

Processo N.: SES-PRO-2023/71402

Nome: (232773/4) ALEXANDRE DE ALMEIDA SILVA
Cargo/Função: (12038) NIVEL TECNICO ASSISTENCIAL
Un. Adm: (224294) COORD DE ENFERMAGEM CIRURGICA E

CME

A Partir de: 03/10/2023 Até 03/10/2023
Quantidade: 64 horas

Processo N.: SES-PRO-2023/65931

Nome: (319500/1) ALICE APARECIDA MORAIS SANTOS
Cargo/Função: (12036) NIVEL SUPERIOR ASSISTENCIAL
Un. Adm: (197076) COORD ARTIC REG URG EMERG DE LEITOS

HOSPITALARES

A Partir de: 07/09/2023 Até 07/09/2023
Quantidade: 48 horas

Processo N.: SES-PRO-2023/78700

Nome: (48494/2) AMAURY DO CARMO CARVALHO E SILVA
Cargo/Função: (4912) PROFIS TEC NIV SUPERIOR SERV SAUDE

SUS

Un. Adm: (197246) COORD DE APOIO TECNICO DO CIAPS
A Partir de: 02/11/2023 Até 02/11/2023
Quantidade: 104 horas

Processo N.: SES-PRO-2023/75001

Nome: (95042/2) ANA CLARA CHAGAS DE MORAIS ARAUJO
Cargo/Função: (4946) PROFIS TEC NIV MEDIO SERV SAUDE

SUS

Un. Adm: (195685) HOSP REGIONAL RONDONOPOLIS IRMA

ELZA GIOVANELLA

A Partir de: 03/10/2023 Até 03/10/2023
Quantidade: 72 horas

Processo N.: SES-PRO-2023/53210

Nome: (306553/2) ANA CLAUDIA BARBOSA FLORENCIO
Cargo/Função: (12036) NIVEL SUPERIOR ASSISTENCIAL
Un. Adm: (151556) DIR DO ESCRITORIO REGIONAL DE SAUDE

DE CACERES

A Partir de: 16/05/2023 Até 16/05/2023
Quantidade: 48 horas

Processo N.: SES-PRO-2023/66346

Nome: (49108/3) ANA CLAUDIA DE MORAES
Cargo/Função: (4912) PROFIS TEC NIV SUPERIOR SERV SAUDE

SUS

Un. Adm: (195685) HOSP REGIONAL RONDONOPOLIS IRMA

ELZA GIOVANELLA

A Partir de: 04/09/2023 Até 04/09/2023
Quantidade: 48 horas

Processo N.: SES-PRO-2023/74932

Nome: (49108/3) ANA CLAUDIA DE MORAES
Cargo/Função: (4912) PROFIS TEC NIV SUPERIOR SERV SAUDE

SUS

Un. Adm: (195685) HOSP REGIONAL RONDONOPOLIS IRMA

ELZA GIOVANELLA

A Partir de: 05/10/2023 Até 05/10/2023
Quantidade: 48 horas

Processo N.: SES-PRO-2023/73798

Nome: (302739/2) ANA LUCIA PEREIRA FELIZARDA
Cargo/Função: (12036) NIVEL SUPERIOR ASSISTENCIAL
Un. Adm: (195685) HOSP REGIONAL RONDONOPOLIS IRMA

ELZA GIOVANELLA

A Partir de: 06/10/2023 Até 06/10/2023
Quantidade: 96 horas

Processo N.: SES-PRO-2023/78189

Nome: (127504/9) ANA PAULA DA COSTA BATISTA
Cargo/Função: (12036) NIVEL SUPERIOR ASSISTENCIAL
Un. Adm: (195707) HOSP REGIONAL DR ANTONIO CARLOS

SOUTO FONTES

A Partir de: 04/09/2023 Até 04/09/2023
Quantidade: 104 horas

Processo N.: SES-PRO-2023/73784

Nome: (291515/4) ANA PAULA DA SILVA NOVAES RAMIREZ
Cargo/Função: (12038) NIVEL TECNICO ASSISTENCIAL
Un. Adm: (195685) HOSP REGIONAL RONDONOPOLIS IRMA

ELZA GIOVANELLA

A Partir de: 02/10/2023 Até 02/10/2023
Quantidade: 112 horas

Processo N.: SES-PRO-2023/73784

Nome: (325982/1) ANDREIA FERREIRA DA SILVA
Cargo/Função: (12038) NIVEL TECNICO ASSISTENCIAL
Un. Adm: (195685) HOSP REGIONAL RONDONOPOLIS IRMA

ELZA GIOVANELLA

A Partir de: 01/10/2023 Até 01/10/2023
Quantidade: 112 horas

Processo N.: SES-PRO-2023/73800

Nome: (304531/2) ANDREIA IMIDIO VIEIRA
Cargo/Função: (12038) NIVEL TECNICO ASSISTENCIAL
Un. Adm: (195685) HOSP REGIONAL RONDONOPOLIS IRMA

ELZA GIOVANELLA

A Partir de: 01/10/2023 Até 01/10/2023
Quantidade: 112 horas

Processo N.: SES-PRO-2023/73784

Nome: (304743/2) ANDREIA SILVA DE MORAIS
Cargo/Função: (12038) NIVEL TECNICO ASSISTENCIAL
Un. Adm: (195685) HOSP REGIONAL RONDONOPOLIS IRMA

ELZA GIOVANELLA

A Partir de: 02/10/2023 Até 02/10/2023
Quantidade: 112 horas

Processo N.: SES-PRO-2023/72367

Nome: (319516/1) ANDREIA VAZ DOS SANTOS
Cargo/Função: (12036) NIVEL SUPERIOR ASSISTENCIAL
Un. Adm: (195693) HOSP REGIONAL DE SORRISO

A Partir de: 22/10/2023 Até 22/10/2023
Quantidade: 40 horas

Processo N.: SES-PRO-2023/78291

Nome: (315762/2) ANDRELINA DA SILVA MENDES
Cargo/Função: (12038) NIVEL TECNICO ASSISTENCIAL
Un. Adm: (195707) HOSP REGIONAL DR ANTONIO CARLOS

SOUTO FONTES

A Partir de: 02/09/2023 Até 02/09/2023
Quantidade: 104 horas

Processo N.: SES-PRO-2023/74944

Nome: (118367/1) ANGELA MARIA MARQUES
Cargo/Função: (4946) PROFIS TEC NIV MEDIO SERV SAUDE

SUS

Un. Adm: (195685) HOSP REGIONAL RONDONOPOLIS IRMA

ELZA GIOVANELLA

A Partir de: 01/10/2023 Até 01/10/2023
Quantidade: 104 horas

Processo N.: SES-PRO-2023/78700

Nome: (122098/1) ANGELA NILKERSON DA COSTA E SILVA
Cargo/Função: (4912) PROFIS TEC NIV SUPERIOR SERV SAUDE

SUS

Un. Adm: (197254) COORD DA UNIDADE III

A Partir de: 14/11/2023 Até 14/11/2023
Quantidade: 48 horas

Processo N.: SES-PRO-2023/72868

Nome: (76341/2) ANTONIA AUDECI SOUZA OLIVEIRA
Cargo/Função: (4912) PROFIS TEC NIV SUPERIOR SERV SAUDE

SUS

Un. Adm: (197076) COORD ARTIC REG URG EMERG DE LEITOS

HOSPITALARES

A Partir de: 01/10/2023 Até 01/10/2023
Quantidade: 80 horas

Processo N.: SES-PRO-2023/79914

Nome: (76341/2) ANTONIA AUDECI SOUZA OLIVEIRA
Cargo/Função: (4912) PROFIS TEC NIV SUPERIOR SERV SAUDE

SUS

Un. Adm: (197076) COORD ARTIC REG URG EMERG DE LEITOS

HOSPITALARES

A Partir de: 01/11/2023 Até 01/11/2023
Quantidade: 64 horas

Processo N.: SES-PRO-2023/72941

Nome: (281390/3) ANTONIA DE SOUSA DA SILVA
Cargo/Função: (12050) NIVEL FUNDAMENTAL
Un. Adm: (198544) SUPERINT DE ENFERMAGEM
A Partir de: 02/10/2023 Até 02/10/2023
Quantidade: 112 horas

Processo N.: SES-PRO-2023/73489

Nome: (113100/1) ANTONIO BENEDITO VIEIRA
Cargo/Função: (4946) PROFIS TEC NIV MEDIO SERV SAUDE SUS
Un. Adm: (197041) COORD DO SERVICO DE ATEND MOVEL DE URGENCIA SAMU
A Partir de: 03/10/2023 Até 03/10/2023
Quantidade: 56 horas

Processo N.: SES-PRO-2023/79573

Nome: (111399/1) ANTONIO MAXIMO GOMES DE SANTANA
Cargo/Função: (4946) PROFIS TEC NIV MEDIO SERV SAUDE SUS
Un. Adm: (197041) COORD DO SERVICO DE ATEND MOVEL DE URGENCIA SAMU
A Partir de: 01/10/2023 Até 01/10/2023
Quantidade: 96 horas

Processo N.: SES-PRO-2023/74937

Nome: (95322/1) ANTONIO TEIXEIRA DA SILVA NETO
Cargo/Função: (4946) PROFIS TEC NIV MEDIO SERV SAUDE SUS
Un. Adm: (195685) HOSP REGIONAL RONDONOPOLIS IRMA ELZA GIOVANELLA
A Partir de: 06/10/2023 Até 06/10/2023
Quantidade: 64 horas

Processo N.: SES-PRO-2023/74944

Nome: (95503/1) APARECIDA MARTINS BARBOZA
Cargo/Função: (4946) PROFIS TEC NIV MEDIO SERV SAUDE SUS
Un. Adm: (195685) HOSP REGIONAL RONDONOPOLIS IRMA ELZA GIOVANELLA
A Partir de: 03/10/2023 Até 03/10/2023
Quantidade: 112 horas

Processo N.: SES-PRO-2023/74944

Nome: (54212/2) ARCINA HONORINDA DE OLIVEIRA
Cargo/Função: (4946) PROFIS TEC NIV MEDIO SERV SAUDE SUS
Un. Adm: (195685) HOSP REGIONAL RONDONOPOLIS IRMA ELZA GIOVANELLA
A Partir de: 17/10/2023 Até 17/10/2023
Quantidade: 80 horas

Processo N.: SES-PRO-2023/73784

Nome: (325775/1) ARLETE APARECIDA MAREGA SILVA
Cargo/Função: (12038) NIVEL TECNICO ASSISTENCIAL
Un. Adm: (195685) HOSP REGIONAL RONDONOPOLIS IRMA ELZA GIOVANELLA
A Partir de: 01/10/2023 Até 01/10/2023
Quantidade: 112 horas

Processo N.: SES-PRO-2023/74943

Nome: (95288/1) ARLETE RIBEIRO PINTO
Cargo/Função: (4946) PROFIS TEC NIV MEDIO SERV SAUDE SUS
Un. Adm: (195685) HOSP REGIONAL RONDONOPOLIS IRMA ELZA GIOVANELLA
A Partir de: 02/10/2023 Até 02/10/2023
Quantidade: 112 horas

Processo N.: SES-PRO-2023/75001

Nome: (70276/17) ARLINDO MORAES DELGADO
Cargo/Função: (4946) PROFIS TEC NIV MEDIO SERV SAUDE SUS
Un. Adm: (195685) HOSP REGIONAL RONDONOPOLIS IRMA ELZA GIOVANELLA
A Partir de: 01/10/2023 Até 01/10/2023
Quantidade: 96 horas

Processo N.: SES-PRO-2023/64239

Nome: (289357/3) AROLDO LEANDRO RODRIGUES FERREIRA
Cargo/Função: (12054) CONDUTOR DE AMBULANCIA
Un. Adm: (197041) COORD DO SERVICO DE ATEND MOVEL DE URGENCIA SAMU
A Partir de: 04/09/2023 Até 04/09/2023
Quantidade: 56 horas

Processo N.: SES-PRO-2023/73505

Nome: (289357/3) AROLDO LEANDRO RODRIGUES FERREIRA
Cargo/Função: (12054) CONDUTOR DE AMBULANCIA
Un. Adm: (197041) COORD DO SERVICO DE ATEND MOVEL DE URGENCIA SAMU
A Partir de: 01/10/2023 Até 01/10/2023
Quantidade: 56 horas

Processo N.: SES-PRO-2023/73784

Nome: (294621/3) BEATRIZ GONDIN DE OLIVEIRA
Cargo/Função: (12038) NIVEL TECNICO ASSISTENCIAL
Un. Adm: (195685) HOSP REGIONAL RONDONOPOLIS IRMA ELZA GIOVANELLA
A Partir de: 04/10/2023 Até 04/10/2023
Quantidade: 96 horas

Processo N.: SES-PRO-2023/73065

Nome: (93949/1) BENEDITO NASCIMENTO GOMES
Cargo/Função: (4946) PROFIS TEC NIV MEDIO SERV SAUDE SUS
Un. Adm: (198544) SUPERINT DE ENFERMAGEM
A Partir de: 02/10/2023 Até 02/10/2023
Quantidade: 104 horas

Processo N.: SES-PRO-2023/78023

Nome: (319130/1) BRUNO JESUS MARTINS
Cargo/Função: (12046) NIVEL FUNDAMENTAL ADMINISTRATIVO
Un. Adm: (158674) SUPERINT DE REGULACAO DA SAUDE
A Partir de: 04/11/2023 Até 04/11/2023
Quantidade: 48 horas

Processo N.: SES-PRO-2023/72856

Nome: (86285/1) CAIO PEREIRA MARTINS
Cargo/Função: (4989) PROFIS APOIO SERV SAUDE SUS
Un. Adm: (198536) SUPERINT ADMINISTRATIVA E FINANCEIRA
A Partir de: 01/10/2023 Até 01/10/2023
Quantidade: 112 horas

Processo N.: SES-PRO-2023/64239

Nome: (299914/2) CARLA MAIRA DE JESUS NOGUEIRA
Cargo/Função: (12054) CONDUTOR DE AMBULANCIA
Un. Adm: (197041) COORD DO SERVICO DE ATEND MOVEL DE URGENCIA SAMU
A Partir de: 19/09/2023 Até 19/09/2023
Quantidade: 16 horas

Processo N.: SES-PRO-2023/73505

Nome: (299914/2) CARLA MAIRA DE JESUS NOGUEIRA
Cargo/Função: (12054) CONDUTOR DE AMBULANCIA
Un. Adm: (197041) COORD DO SERVICO DE ATEND MOVEL DE URGENCIA SAMU
A Partir de: 19/10/2023 Até 19/10/2023
Quantidade: 40 horas

Processo N.: SES-PRO-2023/75001

Nome: (103664/2) CARLENI APARECIDA DE SOUSA
Cargo/Função: (4946) PROFIS TEC NIV MEDIO SERV SAUDE SUS
Un. Adm: (195685) HOSP REGIONAL RONDONOPOLIS IRMA ELZA GIOVANELLA
A Partir de: 01/10/2023 Até 01/10/2023
Quantidade: 88 horas

Processo N.: SES-PRO-2023/79573

Nome: (54828/6) CARLOS MESQUITA DE MAGALHAES
Cargo/Função: (4946) PROFIS TEC NIV MEDIO SERV SAUDE SUS
Un. Adm: (197041) COORD DO SERVICO DE ATEND MOVEL DE URGENCIA SAMU
A Partir de: 02/10/2023 Até 02/10/2023
Quantidade: 104 horas

Processo N.: SES-PRO-2023/75212

Nome: (95371/1) CARMEN BOTTEGA
Cargo/Função: (4989) PROFIS APOIO SERV SAUDE SUS
Un. Adm: (195693) HOSP REGIONAL DE SORRISO
A Partir de: 01/10/2023 Até 01/10/2023
Quantidade: 72 horas

Processo N.: SES-PRO-2023/78700

Nome: (123873/1) CARMEN LUCIA CAMARGO TANAKA
Cargo/Função: (4912) PROFIS TEC NIV SUPERIOR SERV SAUDE SUS
Un. Adm: (197254) COORD DA UNIDADE III
A Partir de: 02/11/2023 Até 02/11/2023
Quantidade: 80 horas

Processo N.: SES-PRO-2023/73785

Nome: (305115/2) CELCIANE OLIVEIRA BRAGA
Cargo/Função: (12036) NIVEL SUPERIOR ASSISTENCIAL
Un. Adm: (195685) HOSP REGIONAL RONDONOPOLIS IRMA ELZA GIOVANELLA
A Partir de: 01/10/2023 Até 01/10/2023
Quantidade: 104 horas

Processo N.: SES-PRO-2023/73489

Nome: (96672/1) CELI ALVES NEVES
Cargo/Função: (4946) PROFIS TEC NIV MEDIO SERV SAUDE SUS
Un. Adm: (197041) COORD DO SERVICO DE ATEND MOVEL DE URGENCIA SAMU
A Partir de: 01/10/2023 Até 01/10/2023
Quantidade: 48 horas

Processo N.: SES-PRO-2023/73065

Nome: (95202/1) CELIA RODRIGUES DA COSTA
Cargo/Função: (4946) PROFIS TEC NIV MEDIO SERV SAUDE SUS
Un. Adm: (198544) SUPERINT DE ENFERMAGEM
A Partir de: 01/10/2023 Até 01/10/2023
Quantidade: 112 horas

Processo N.: SES-PRO-2023/73500

Nome: (108590/1) CELSO GARCIA PEDRO
Cargo/Função: (4946) PROFIS TEC NIV MEDIO SERV SAUDE SUS
Un. Adm: (197041) COORD DO SERVICO DE ATEND MOVEL DE URGENCIA SAMU
A Partir de: 05/10/2023 Até 05/10/2023
Quantidade: 40 horas

Processo N.: SES-PRO-2023/73500

Nome: (93958/1) CELSO RICARDO PINHO GUEDES
Cargo/Função: (4946) PROFIS TEC NIV MEDIO SERV SAUDE SUS
Un. Adm: (197041) COORD DO SERVICO DE ATEND MOVEL DE URGENCIA SAMU
A Partir de: 03/10/2023 Até 03/10/2023
Quantidade: 40 horas

Processo N.: SES-PRO-2023/74944

Nome: (118484/1) CINTYA DE SOUZA SILVA
Cargo/Função: (4946) PROFIS TEC NIV MEDIO SERV SAUDE SUS
Un. Adm: (195685) HOSP REGIONAL RONDONOPOLIS IRMA ELZA GIOVANELLA
A Partir de: 02/10/2023 Até 02/10/2023
Quantidade: 96 horas

Processo N.: SES-PRO-2023/73065

Nome: (43690/2) CLARICE DOMINGOS PECANHA
Cargo/Função: (4946) PROFIS TEC NIV MEDIO SERV SAUDE SUS
Un. Adm: (198544) SUPERINT DE ENFERMAGEM
A Partir de: 04/10/2023 Até 04/10/2023
Quantidade: 104 horas

Processo N.: SES-PRO-2023/73065

Nome: (55326/2) CLARINDA APARECIDA ALCARA
Cargo/Função: (4946) PROFIS TEC NIV MEDIO SERV SAUDE SUS
Un. Adm: (198544) SUPERINT DE ENFERMAGEM
A Partir de: 03/10/2023 Até 03/10/2023
Quantidade: 112 horas

Processo N.: SES-PRO-2023/66347

Nome: (95512/1) CLAUDINEI MARINHO VIEIRA
Cargo/Função: (4946) PROFIS TEC NIV MEDIO SERV SAUDE SUS
Un. Adm: (195685) HOSP REGIONAL RONDONOPOLIS IRMA ELZA GIOVANELLA
A Partir de: 09/09/2023 Até 09/09/2023
Quantidade: 40 horas

Processo N.: SES-PRO-2023/78291

Nome: (315727/1) CLAUDIO DE LIMA CAMPOS
Cargo/Função: (12038) NIVEL TECNICO ASSISTENCIAL
Un. Adm: (195707) HOSP REGIONAL DR ANTONIO CARLOS SOUTO FONTES
A Partir de: 02/09/2023 Até 02/09/2023
Quantidade: 104 horas

Processo N.: SES-PRO-2023/66347

Nome: (120106/1) CLAYTON PINTO DE ALMEIDA
Cargo/Função: (4946) PROFIS TEC NIV MEDIO SERV SAUDE SUS
Un. Adm: (195685) HOSP REGIONAL RONDONOPOLIS IRMA ELZA GIOVANELLA
A Partir de: 04/09/2023 Até 04/09/2023
Quantidade: 56 horas

Processo N.: SES-PRO-2023/73076

Nome: (289221/2) CLEBISON GOMES DIAS
Cargo/Função: (12046) NIVEL FUNDAMENTAL ADMINISTRATIVO
Un. Adm: (198544) SUPERINT DE ENFERMAGEM
A Partir de: 01/10/2023 Até 01/10/2023
Quantidade: 80 horas

Processo N.: SES-PRO-2023/75159

Nome: (281785/3) CLEIDE APARECIDA DOS SANTOS DORCA
Cargo/Função: (12036) NIVEL SUPERIOR ASSISTENCIAL
Un. Adm: (195693) HOSP REGIONAL DE SORRISO
A Partir de: 02/10/2023 Até 02/10/2023
Quantidade: 104 horas

Processo N.: SES-PRO-2023/74944

Nome: (118898/1) CLEUZETE NOGUEIRA ALVES
Cargo/Função: (4946) PROFIS TEC NIV MEDIO SERV SAUDE SUS
Un. Adm: (195685) HOSP REGIONAL RONDONOPOLIS IRMA ELZA GIOVANELLA
A Partir de: 02/10/2023 Até 02/10/2023
Quantidade: 112 horas

Processo N.: SES-PRO-2023/74944

Nome: (42120/2) CLEUZA ALBUQUERQUE MARTINS MELO
Cargo/Função: (4946) PROFIS TEC NIV MEDIO SERV SAUDE SUS
Un. Adm: (195685) HOSP REGIONAL RONDONOPOLIS IRMA ELZA GIOVANELLA
A Partir de: 01/10/2023 Até 01/10/2023
Quantidade: 112 horas

Processo N.: SES-PRO-2023/75001

Nome: (75091/6) CLEUZA DE OLIVEIRA E SILVA
Cargo/Função: (4946) PROFIS TEC NIV MEDIO SERV SAUDE SUS
Un. Adm: (195685) HOSP REGIONAL RONDONOPOLIS IRMA ELZA GIOVANELLA
A Partir de: 02/10/2023 Até 02/10/2023
Quantidade: 88 horas

Processo N.: SES-PRO-2023/78723

Nome: (237219/3) CREUZA CARDOSO DOS SANTOS
Cargo/Função: (12038) NIVEL TECNICO ASSISTENCIAL
Un. Adm: (209716) CENT INTEG ATENCAO PSICOSSOC ADAUTO BOTELHO CIAPS
A Partir de: 01/11/2023 Até 01/11/2023
Quantidade: 104 horas

Processo N.: SES-PRO-2023/78723

Nome: (296287/2) CRISTIANE DE MORAIS
Cargo/Função: (12038) NIVEL TECNICO ASSISTENCIAL
Un. Adm: (209716) CENT INTEG ATENCAO PSICOSSOC ADAUTO BOTELHO CIAPS
A Partir de: 03/11/2023 Até 03/11/2023
Quantidade: 104 horas

Processo N.: SES-PRO-2023/73784

Nome: (214950/5) CRISTIANE RODRIGUES DA SILVA
Cargo/Função: (12038) NIVEL TECNICO ASSISTENCIAL
Un. Adm: (195685) HOSP REGIONAL RONDONOPOLIS IRMA
ELZA GIOVANELLA
A Partir de: 02/10/2023 Até 02/10/2023
Quantidade: 112 horas

Processo N.: SES-PRO-2023/78811

Nome: (120122/1) CRISTIANI SILVA DOS SANTOS
Cargo/Função: (4946) PROFIS TEC NIV MEDIO SERV SAUDE
SUS
Un. Adm: (197246) COORD DE APOIO TECNICO DO CIAPS
A Partir de: 21/11/2023 Até 21/11/2023
Quantidade: 40 horas

Processo N.: SES-PRO-2023/65931

Nome: (330117/1) DALIANNA LUISE ANDRADE SOUTO
RODRIGUES
Cargo/Função: (12036) NIVEL SUPERIOR ASSISTENCIAL
Un. Adm: (197076) COORD ARTIC REG URG EMERG DE LEITOS
HOSPITALARES
A Partir de: 29/09/2023 Até 29/09/2023
Quantidade: 16 horas

Processo N.: SES-PRO-2023/74943

Nome: (98509/1) DALVA LEILA DA ROCHA
Cargo/Função: (4946) PROFIS TEC NIV MEDIO SERV SAUDE
SUS
Un. Adm: (195685) HOSP REGIONAL RONDONOPOLIS IRMA
ELZA GIOVANELLA
A Partir de: 01/10/2023 Até 01/10/2023
Quantidade: 112 horas

Processo N.: SES-PRO-2023/66346

Nome: (116043/1) DANIEL LIMA E SILVA MIGUEL
Cargo/Função: (4912) PROFIS TEC NIV SUPERIOR SERV SAUDE
SUS
Un. Adm: (195685) HOSP REGIONAL RONDONOPOLIS IRMA
ELZA GIOVANELLA
A Partir de: 04/09/2023 Até 04/09/2023
Quantidade: 96 horas

Processo N.: SES-PRO-2023/74932

Nome: (116043/1) DANIEL LIMA E SILVA MIGUEL
Cargo/Função: (4912) PROFIS TEC NIV SUPERIOR SERV SAUDE
SUS
Un. Adm: (195685) HOSP REGIONAL RONDONOPOLIS IRMA
ELZA GIOVANELLA
A Partir de: 03/10/2023 Até 03/10/2023
Quantidade: 72 horas

Processo N.: SES-PRO-2023/78216

Nome: (315881/1) DANIELA PRADO CRUZ
Cargo/Função: (12040) NIVEL AUXILIAR ASSISTENCIAL
Un. Adm: (195740) HOSP REGIONAL DE SINOP
A Partir de: 02/10/2023 Até 02/10/2023
Quantidade: 112 horas

Processo N.: SES-PRO-2023/65931

Nome: (322141/1) DANILLA FERNANDA FERREIRA BARROS
Cargo/Função: (12036) NIVEL SUPERIOR ASSISTENCIAL
Un. Adm: (197076) COORD ARTIC REG URG EMERG DE LEITOS
HOSPITALARES
A Partir de: 02/09/2023 Até 02/09/2023
Quantidade: 88 horas

Processo N.: SES-PRO-2023/65931

Nome: (299702/1) DANUBIA FERNANDES
Cargo/Função: (12036) NIVEL SUPERIOR ASSISTENCIAL
Un. Adm: (197076) COORD ARTIC REG URG EMERG DE LEITOS
HOSPITALARES
A Partir de: 02/09/2023 Até 02/09/2023
Quantidade: 64 horas

Processo N.: SES-PRO-2023/64239

Nome: (299933/2) DAVID CEZAR CRUZ DE AJALA
Cargo/Função: (12054) CONDUTOR DE AMBULANCIA
Un. Adm: (197041) COORD DO SERVICO DE ATEND MOVEL DE
URGENCIA SAMU
A Partir de: 04/09/2023 Até 04/09/2023
Quantidade: 56 horas

Processo N.: SES-PRO-2023/73505

Nome: (299933/2) DAVID CEZAR CRUZ DE AJALA
Cargo/Função: (12054) CONDUTOR DE AMBULANCIA
Un. Adm: (197041) COORD DO SERVICO DE ATEND MOVEL DE
URGENCIA SAMU
A Partir de: 02/10/2023 Até 02/10/2023
Quantidade: 64 horas

Processo N.: SES-PRO-2023/75159

Nome: (296660/2) DEBORA BRUGNERA MORAIS
Cargo/Função: (12036) NIVEL SUPERIOR ASSISTENCIAL
Un. Adm: (195693) HOSP REGIONAL DE SORRISO
A Partir de: 01/10/2023 Até 01/10/2023
Quantidade: 112 horas

Processo N.: SES-PRO-2023/73785

Nome: (292610/4) DEBORA CANDIDO
Cargo/Função: (12036) NIVEL SUPERIOR ASSISTENCIAL
Un. Adm: (195685) HOSP REGIONAL RONDONOPOLIS IRMA
ELZA GIOVANELLA
A Partir de: 01/10/2023 Até 01/10/2023
Quantidade: 104 horas

Processo N.: SES-PRO-2023/75159

Nome: (296684/2) DEBORA PAZ ARAUJO DE MORAES
Cargo/Função: (12036) NIVEL SUPERIOR ASSISTENCIAL
Un. Adm: (195693) HOSP REGIONAL DE SORRISO
A Partir de: 01/10/2023 Até 01/10/2023
Quantidade: 64 horas

Processo N.: SES-PRO-2023/74944

Nome: (114207/2) DERCY NOGUEIRA RODRIGUES DE ASSIS
Cargo/Função: (4946) PROFIS TEC NIV MEDIO SERV SAUDE
SUS
Un. Adm: (195685) HOSP REGIONAL RONDONOPOLIS IRMA
ELZA GIOVANELLA
A Partir de: 01/10/2023 Até 01/10/2023
Quantidade: 88 horas

Processo N.: SES-PRO-2023/74367

Nome: (96186/1) DERODETE GONCALVES DA COSTA
Cargo/Função: (4912) PROFIS TEC NIV SUPERIOR SERV SAUDE
SUS
Un. Adm: (197017) GER DE ACOMP E CONTROLE DE
TRANSPLANTES
A Partir de: 05/10/2023 Até 05/10/2023
Quantidade: 40 horas

Processo N.: SES-PRO-2023/82129

Nome: (96186/1) DERODETE GONCALVES DA COSTA
Cargo/Função: (4912) PROFIS TEC NIV SUPERIOR SERV SAUDE
SUS
Un. Adm: (197017) GER DE ACOMP E CONTROLE DE
TRANSPLANTES
A Partir de: 02/11/2023 Até 02/11/2023
Quantidade: 24 horas

Processo N.: SES-PRO-2023/79573

Nome: (94563/2) DEUSDETE ANTONIO DE BRITO OLIVEIRA
Cargo/Função: (4946) PROFIS TEC NIV MEDIO SERV SAUDE
SUS
Un. Adm: (197041) COORD DO SERVICO DE ATEND MOVEL DE
URGENCIA SAMU
A Partir de: 02/11/2023 Até 02/11/2023
Quantidade: 96 horas

Processo N.: SES-PRO-2023/74525

Nome: (94462/1) DEYSE REGINA SUMIDA SILVA DE CARVALHO
Cargo/Função: (4912) PROFIS TEC NIV SUPERIOR SERV SAUDE
SUS
Un. Adm: (197025) GER DE CAPTACAO DE ORGAOS E TECIDOS
A Partir de: 16/10/2023 Até 16/10/2023
Quantidade: 32 horas

Processo N.: SES-PRO-2023/82115

Nome: (94462/1) DEYSE REGINA SUMIDA SILVA DE CARVALHO
Cargo/Função: (4912) PROFIS TEC NIV SUPERIOR SERV SAUDE
SUS
Un. Adm: (197025) GER DE CAPTACAO DE ORGAOS E TECIDOS
A Partir de: 20/11/2023 Até 20/11/2023
Quantidade: 24 horas

Processo N.: SES-PRO-2023/72941

Nome: (116225/9) DILMA NOQUELE DE ALMEIDA
Cargo/Função: (12050) NIVEL FUNDAMENTAL
Un. Adm: (198544) SUPERINT DE ENFERMAGEM
A Partir de: 03/10/2023 Até 03/10/2023
Quantidade: 24 horas

Processo N.: SES-PRO-2023/73076

Nome: (281311/5) DIORGNE ALVES FARIAS
Cargo/Função: (12046) NIVEL FUNDAMENTAL ADMINISTRATIVO
Un. Adm: (198544) SUPERINT DE ENFERMAGEM
A Partir de: 02/10/2023 Até 02/10/2023
Quantidade: 32 horas

Processo N.: SES-PRO-2023/74944

Nome: (95464/1) DIVARCY ROSA DA SILVA
Cargo/Função: (4946) PROFIS TEC NIV MEDIO SERV SAUDE
SUS
Un. Adm: (195685) HOSP REGIONAL RONDONOPOLIS IRMA
ELZA GIOVANELLA
A Partir de: 03/10/2023 Até 03/10/2023
Quantidade: 104 horas

Processo N.: SES-PRO-2023/74944

Nome: (118374/1) DULCINEIA BARBOSA DOS SANTOS
Cargo/Função: (4946) PROFIS TEC NIV MEDIO SERV SAUDE
SUS
Un. Adm: (195685) HOSP REGIONAL RONDONOPOLIS IRMA
ELZA GIOVANELLA
A Partir de: 03/10/2023 Até 03/10/2023
Quantidade: 104 horas

Processo N.: SES-PRO-2023/74943

Nome: (74538/6) ECIY VIEIRA DE ALMEIDA ATAYDE
Cargo/Função: (4946) PROFIS TEC NIV MEDIO SERV SAUDE
SUS
Un. Adm: (195685) HOSP REGIONAL RONDONOPOLIS IRMA
ELZA GIOVANELLA
A Partir de: 02/10/2023 Até 02/10/2023
Quantidade: 112 horas

Processo N.: SES-PRO-2023/78755

Nome: (54382/2) EDELMA BARBOSA DE MORAES
Cargo/Função: (12036) NIVEL SUPERIOR ASSISTENCIAL
Un. Adm: (197246) COORD DE APOIO TECNICO DO CIAPS
A Partir de: 01/11/2023 Até 01/11/2023
Quantidade: 104 horas

Processo N.: SES-PRO-2023/73489

Nome: (66862/2) EDEMILSON JOSE LEITE
Cargo/Função: (4946) PROFIS TEC NIV MEDIO SERV SAUDE
SUS
Un. Adm: (197041) COORD DO SERVICO DE ATEND MOVEL DE
URGENCIA SAMU
A Partir de: 04/10/2023 Até 04/10/2023
Quantidade: 56 horas

Processo N.: SES-PRO-2023/74943

Nome: (95531/1) EDENAR DOURADO DE BARROS
Cargo/Função: (4946) PROFIS TEC NIV MEDIO SERV SAUDE
SUS
Un. Adm: (195685) HOSP REGIONAL RONDONOPOLIS IRMA
ELZA GIOVANELLA
A Partir de: 03/10/2023 Até 03/10/2023
Quantidade: 112 horas

Processo N.: SES-PRO-2023/78811

Nome: (104008/2) EDILIA ALVES DA SILVA REZENDE
Cargo/Função: (4946) PROFIS TEC NIV MEDIO SERV SAUDE
SUS
Un. Adm: (197254) COORD DA UNIDADE III
A Partir de: 06/11/2023 Até 06/11/2023
Quantidade: 80 horas

Processo N.: SES-PRO-2023/79484

Nome: (91818/2) EDILSON ALVES CORREA
Cargo/Função: (4946) PROFIS TEC NIV MEDIO SERV SAUDE
SUS
Un. Adm: (191078) COORD DE APOIO ADMINISTRATIVO DO
CIAPS
A Partir de: 01/11/2023 Até 01/11/2023
Quantidade: 112 horas

Processo N.: SES-PRO-2023/79573

Nome: (93955/1) EDMILSON DE PINHO ALMEIDA
Cargo/Função: (4946) PROFIS TEC NIV MEDIO SERV SAUDE
SUS
Un. Adm: (197041) COORD DO SERVICO DE ATEND MOVEL DE
URGENCIA SAMU
A Partir de: 18/11/2023 Até 18/11/2023
Quantidade: 56 horas

Processo N.: SES-PRO-2023/74944

Nome: (95281/1) EDNALVA RODRIGUES DOS SANTOS
Cargo/Função: (4946) PROFIS TEC NIV MEDIO SERV SAUDE
SUS
Un. Adm: (195685) HOSP REGIONAL RONDONOPOLIS IRMA
ELZA GIOVANELLA
A Partir de: 01/10/2023 Até 01/10/2023
Quantidade: 104 horas

Processo N.: SES-PRO-2023/73785

Nome: (291511/3) EDSON CARLOS MOREIRA
Cargo/Função: (12036) NIVEL SUPERIOR ASSISTENCIAL
Un. Adm: (195685) HOSP REGIONAL RONDONOPOLIS IRMA
ELZA GIOVANELLA
A Partir de: 03/10/2023 Até 03/10/2023
Quantidade: 104 horas

Processo N.: SES-PRO-2023/74937

Nome: (95449/1) EDSON CARPENA BERTINETTI
Cargo/Função: (4946) PROFIS TEC NIV MEDIO SERV SAUDE
SUS
Un. Adm: (195685) HOSP REGIONAL RONDONOPOLIS IRMA
ELZA GIOVANELLA
A Partir de: 24/10/2023 Até 24/10/2023
Quantidade: 24 horas

Processo N.: SES-PRO-2023/74939

Nome: (75754/3) EDUARDO FABRICIO GOMES PORTELA
Cargo/Função: (4912) PROFIS TEC NIV SUPERIOR SERV SAUDE
SUS
Un. Adm: (195685) HOSP REGIONAL RONDONOPOLIS IRMA
ELZA GIOVANELLA
A Partir de: 01/10/2023 Até 01/10/2023
Quantidade: 80 horas

Processo N.: SES-PRO-2023/78227

Nome: (63749/1) EDUNIO LEITE
Cargo/Função: (4946) PROFIS TEC NIV MEDIO SERV SAUDE
SUS
Un. Adm: (158674) SUPERINT DE REGULACAO DA SAUDE
A Partir de: 03/11/2023 Até 03/11/2023
Quantidade: 40 horas

Processo N.: SES-PRO-2023/72743

Nome: (329387/1) ELAINE OIAMARE SIQUEIRA
Cargo/Função: (12044) NIVEL MEDIO ADMINISTRATIVO
Un. Adm: (224278) SUP ADMINISTRATIVA E FINANCEIRA
A Partir de: 01/10/2023 Até 01/10/2023
Quantidade: 104 horas

Processo N.: SES-PRO-2023/73784

Nome: (291512/4) ELBA GIREANI TEIXEIRA
Cargo/Função: (12038) NIVEL TECNICO ASSISTENCIAL
Un. Adm: (195685) HOSP REGIONAL RONDONOPOLIS IRMA
ELZA GIOVANELLA
A Partir de: 02/10/2023 Até 02/10/2023
Quantidade: 104 horas

Processo N.: SES-PRO-2023/73784

Nome: (325992/1) ELENICE PEREIRA DA SILVA
Cargo/Função: (12038) NIVEL TECNICO ASSISTENCIAL
Un. Adm: (195685) HOSP REGIONAL RONDONOPOLIS IRMA
ELZA GIOVANELLA
A Partir de: 02/10/2023 Até 02/10/2023
Quantidade: 112 horas

Processo N.: SES-PRO-2023/74943

Nome: (115815/1) ELENIR ALVES DE SOUZA
Cargo/Função: (4946) PROFIS TEC NIV MEDIO SERV SAUDE
SUS
Un. Adm: (195685) HOSP REGIONAL RONDONOPOLIS IRMA
ELZA GIOVANELLA
A Partir de: 01/10/2023 Até 01/10/2023
Quantidade: 104 horas

Processo N.: SES-PRO-2023/73489
Nome: (113070/1) ELI CONCEICAO DE MIRANDA
Cargo/Função: (4946) PROFIS TEC NIV MEDIO SERV SAUDE SUS
Un. Adm: (197041) COORD DO SERVICO DE ATEND MOVEL DE URGENCIA SAMU
A Partir de: 03/10/2023 Até 03/10/2023
Quantidade: 64 horas

Processo N.: SES-PRO-2023/74872
Nome: (94568/1) ELIANA APARECIDA NOGUEIRA
Cargo/Função: (4912) PROFIS TEC NIV SUPERIOR SERV SAUDE SUS
Un. Adm: (195685) HOSP REGIONAL RONDONOPOLIS IRMA ELZA GIOVANELLA
A Partir de: 02/10/2023 Até 02/10/2023
Quantidade: 64 horas

Processo N.: SES-PRO-2023/79911
Nome: (45397/4) ELIANA ELFRIDE HAEBERLIN
Cargo/Função: (4946) PROFIS TEC NIV MEDIO SERV SAUDE SUS
Un. Adm: (197076) COORD ARTIC REG URG EMERG DE LEITOS HOSPITALARES
A Partir de: 03/11/2023 Até 03/11/2023
Quantidade: 104 horas

Processo N.: SES-PRO-2023/74943
Nome: (95526/1) ELIANA SOARES DA SILVA
Cargo/Função: (4946) PROFIS TEC NIV MEDIO SERV SAUDE SUS
Un. Adm: (195685) HOSP REGIONAL RONDONOPOLIS IRMA ELZA GIOVANELLA
A Partir de: 02/10/2023 Até 02/10/2023
Quantidade: 112 horas

Processo N.: SES-PRO-2023/74525
Nome: (58275/1) ELIANA VALERIA KANSO BRANDINI
Cargo/Função: (4912) PROFIS TEC NIV SUPERIOR SERV SAUDE SUS
Un. Adm: (197025) GER DE CAPTACAO DE ORGAOS E TECIDOS
A Partir de: 11/10/2023 Até 11/10/2023
Quantidade: 24 horas

Processo N.: SES-PRO-2023/82115
Nome: (58275/1) ELIANA VALERIA KANSO BRANDINI
Cargo/Função: (4912) PROFIS TEC NIV SUPERIOR SERV SAUDE SUS
Un. Adm: (197025) GER DE CAPTACAO DE ORGAOS E TECIDOS
A Partir de: 15/11/2023 Até 15/11/2023
Quantidade: 40 horas

Processo N.: SES-PRO-2023/73065
Nome: (95285/1) ELIANE ALVES SOUZA DA SILVA
Cargo/Função: (4946) PROFIS TEC NIV MEDIO SERV SAUDE SUS
Un. Adm: (198544) SUPERINT DE ENFERMAGEM
A Partir de: 04/10/2023 Até 04/10/2023
Quantidade: 112 horas

Processo N.: SES-PRO-2023/73489
Nome: (90159/1) ELIANE CLAUDIA DA SILVA LEITE
Cargo/Função: (4946) PROFIS TEC NIV MEDIO SERV SAUDE SUS
Un. Adm: (197041) COORD DO SERVICO DE ATEND MOVEL DE URGENCIA SAMU
A Partir de: 03/10/2023 Até 03/10/2023
Quantidade: 104 horas

Processo N.: SES-PRO-2023/78291
Nome: (297114/3) ELIANE DE FATIMA DUARTE
Cargo/Função: (12038) NIVEL TECNICO ASSISTENCIAL
Un. Adm: (195707) HOSP REGIONAL DR ANTONIO CARLOS SOUTO FONTES
A Partir de: 03/09/2023 Até 03/09/2023
Quantidade: 104 horas

Processo N.: SES-PRO-2023/82129
Nome: (113113/1) ELIANE MARINA DE SOUZA SIQUEIRA
Cargo/Função: (4912) PROFIS TEC NIV SUPERIOR SERV SAUDE SUS
Un. Adm: (197017) GER DE ACOMP E CONTROLE DE TRANSPLANTES
A Partir de: 03/11/2023 Até 03/11/2023
Quantidade: 40 horas

Processo N.: SES-PRO-2023/73784
Nome: (324092/1) ELIANE SOUSA TAVARES
Cargo/Função: (12038) NIVEL TECNICO ASSISTENCIAL
Un. Adm: (195685) HOSP REGIONAL RONDONOPOLIS IRMA ELZA GIOVANELLA
A Partir de: 02/10/2023 Até 02/10/2023
Quantidade: 104 horas

Processo N.: SES-PRO-2023/73785
Nome: (318288/1) ELIANE TERESINHA PAULETTI
Cargo/Função: (12036) NIVEL SUPERIOR ASSISTENCIAL
Un. Adm: (195685) HOSP REGIONAL RONDONOPOLIS IRMA ELZA GIOVANELLA
A Partir de: 02/10/2023 Até 02/10/2023
Quantidade: 112 horas

Processo N.: SES-PRO-2023/73784
Nome: (293861/3) ELIS MARIA ALVES TAVARES
Cargo/Função: (12038) NIVEL TECNICO ASSISTENCIAL
Un. Adm: (195685) HOSP REGIONAL RONDONOPOLIS IRMA ELZA GIOVANELLA
A Partir de: 02/10/2023 Até 02/10/2023
Quantidade: 104 horas

Processo N.: SES-PRO-2023/66324
Nome: (73304/4) ELISANGELA LINS DUARTE
Cargo/Função: (4912) PROFIS TEC NIV SUPERIOR SERV SAUDE SUS
Un. Adm: (195685) HOSP REGIONAL RONDONOPOLIS IRMA ELZA GIOVANELLA
A Partir de: 01/09/2023 Até 01/09/2023
Quantidade: 32 horas

Processo N.: SES-PRO-2023/74870
Nome: (73304/4) ELISANGELA LINS DUARTE
Cargo/Função: (4912) PROFIS TEC NIV SUPERIOR SERV SAUDE SUS
Un. Adm: (195685) HOSP REGIONAL RONDONOPOLIS IRMA ELZA GIOVANELLA
A Partir de: 04/10/2023 Até 04/10/2023
Quantidade: 72 horas

Processo N.: SES-PRO-2023/65948
Nome: (117556/1) ELISANGELA VIANA BOTELHO SOARES
Cargo/Função: (4946) PROFIS TEC NIV MEDIO SERV SAUDE SUS
Un. Adm: (197076) COORD ARTIC REG URG EMERG DE LEITOS HOSPITALARES
A Partir de: 01/09/2023 Até 01/09/2023
Quantidade: 56 horas

Processo N.: SES-PRO-2023/78143
Nome: (295425/3) ELIZANGELA DOS SANTOS VARANDA DE PAULA
Cargo/Função: (12036) NIVEL SUPERIOR ASSISTENCIAL
Un. Adm: (195707) HOSP REGIONAL DR ANTONIO CARLOS SOUTO FONTES
A Partir de: 03/09/2023 Até 03/09/2023
Quantidade: 72 horas

Processo N.: SES-PRO-2023/74943
Nome: (98777/1) ELIZETE RODRIGUES DE OLIVEIRA CAVALCANTE
Cargo/Função: (4946) PROFIS TEC NIV MEDIO SERV SAUDE SUS
Un. Adm: (195685) HOSP REGIONAL RONDONOPOLIS IRMA ELZA GIOVANELLA
A Partir de: 03/10/2023 Até 03/10/2023
Quantidade: 104 horas

Processo N.: SES-PRO-2023/72743

Nome: (315349/1) ELLEN WHITE DE JESUS RIBEIRO
Cargo/Função: (12044) NIVEL MEDIO ADMINISTRATIVO
Un. Adm: (224278) SUP ADMINISTRATIVA E FINANCEIRA
A Partir de: 01/10/2023 Até 01/10/2023
Quantidade: 112 horas

Processo N.: SES-PRO-2023/79892

Nome: (124916/1) ELVIA LUCIA KUHN SARMENTO
Cargo/Função: (4912) PROFIS TEC NIV SUPERIOR SERV SAUDE SUS
Un. Adm: (197041) COORD DO SERVICO DE ATEND MOVEL DE URGENCIA SAMU
A Partir de: 02/11/2023 Até 02/11/2023
Quantidade: 96 horas

Processo N.: SES-PRO-2023/75001

Nome: (76019/21) ELZIENE MARIA MENDES DE CASTRO
Cargo/Função: (4946) PROFIS TEC NIV MEDIO SERV SAUDE SUS
Un. Adm: (195685) HOSP REGIONAL RONDONOPOLIS IRMA ELZA GIOVANELLA
A Partir de: 12/10/2023 Até 12/10/2023
Quantidade: 80 horas

Processo N.: SES-PRO-2023/64239

Nome: (299550/2) EMANUEL CRISTIANO VIEIRA DOS SANTOS
Cargo/Função: (12054) CONDUTOR DE AMBULANCIA
Un. Adm: (197041) COORD DO SERVICO DE ATEND MOVEL DE URGENCIA SAMU
A Partir de: 01/09/2023 Até 01/09/2023
Quantidade: 72 horas

Processo N.: SES-PRO-2023/73505

Nome: (299550/2) EMANUEL CRISTIANO VIEIRA DOS SANTOS
Cargo/Função: (12054) CONDUTOR DE AMBULANCIA
Un. Adm: (197041) COORD DO SERVICO DE ATEND MOVEL DE URGENCIA SAMU
A Partir de: 09/10/2023 Até 09/10/2023
Quantidade: 40 horas

Processo N.: SES-PRO-2023/78723

Nome: (42968/7) EMILIA CANDIDO DA VEIGA LEONCIO
Cargo/Função: (12038) NIVEL TECNICO ASSISTENCIAL
Un. Adm: (209716) CENT INTEG ATENCAO PSICOSSOC ADAUTO BOTELHO CIAPS
A Partir de: 01/11/2023 Até 01/11/2023
Quantidade: 40 horas

Processo N.: SES-PRO-2023/75001

Nome: (92880/3) EMILIO RAIMUNDO DOS SANTOS
Cargo/Função: (4946) PROFIS TEC NIV MEDIO SERV SAUDE SUS
Un. Adm: (195685) HOSP REGIONAL RONDONOPOLIS IRMA ELZA GIOVANELLA
A Partir de: 02/10/2023 Até 02/10/2023
Quantidade: 96 horas

Processo N.: SES-PRO-2023/73784

Nome: (299479/3) ERICA DA SILVA MENESES
Cargo/Função: (12038) NIVEL TECNICO ASSISTENCIAL
Un. Adm: (195685) HOSP REGIONAL RONDONOPOLIS IRMA ELZA GIOVANELLA
A Partir de: 01/10/2023 Até 01/10/2023
Quantidade: 104 horas

Processo N.: SES-PRO-2023/75159

Nome: (316624/1) ERIK COSTA SILVA
Cargo/Função: (12036) NIVEL SUPERIOR ASSISTENCIAL
Un. Adm: (195693) HOSP REGIONAL DE SORRISO
A Partir de: 01/10/2023 Até 01/10/2023
Quantidade: 112 horas

Processo N.: SES-PRO-2023/73784

Nome: (319191/1) ERLANE BENICIO POTENCE
Cargo/Função: (12038) NIVEL TECNICO ASSISTENCIAL
Un. Adm: (195685) HOSP REGIONAL RONDONOPOLIS IRMA ELZA GIOVANELLA
A Partir de: 02/10/2023 Até 02/10/2023
Quantidade: 32 horas

Processo N.: SES-PRO-2023/64239

Nome: (289359/3) ERNANDO SANCHEZ SABINO
Cargo/Função: (12054) CONDUTOR DE AMBULANCIA
Un. Adm: (197041) COORD DO SERVICO DE ATEND MOVEL DE URGENCIA SAMU
A Partir de: 03/09/2023 Até 03/09/2023
Quantidade: 64 horas

Processo N.: SES-PRO-2023/73505

Nome: (289359/3) ERNANDO SANCHEZ SABINO
Cargo/Função: (12054) CONDUTOR DE AMBULANCIA
Un. Adm: (197041) COORD DO SERVICO DE ATEND MOVEL DE URGENCIA SAMU
A Partir de: 04/10/2023 Até 04/10/2023
Quantidade: 64 horas

Processo N.: SES-PRO-2023/78700

Nome: (123872/1) EUGENIR MARIA SILVA DUARTE
Cargo/Função: (4912) PROFIS TEC NIV SUPERIOR SERV SAUDE SUS
Un. Adm: (197254) COORD DA UNIDADE III
A Partir de: 01/11/2023 Até 01/11/2023
Quantidade: 112 horas

Processo N.: SES-PRO-2023/64239

Nome: (232478/4) EUSULANE NASCIMENTO DA ROCHA
Cargo/Função: (12054) CONDUTOR DE AMBULANCIA
Un. Adm: (197041) COORD DO SERVICO DE ATEND MOVEL DE URGENCIA SAMU
A Partir de: 05/09/2023 Até 05/09/2023
Quantidade: 56 horas

Processo N.: SES-PRO-2023/74943

Nome: (115408/1) EUZA FERREIRA COSTA
Cargo/Função: (4946) PROFIS TEC NIV MEDIO SERV SAUDE SUS
Un. Adm: (195685) HOSP REGIONAL RONDONOPOLIS IRMA ELZA GIOVANELLA
A Partir de: 03/10/2023 Até 03/10/2023
Quantidade: 104 horas

Processo N.: SES-PRO-2023/78811

Nome: (120735/1) EVANIA CATARINA DA SILVA
Cargo/Função: (4946) PROFIS TEC NIV MEDIO SERV SAUDE SUS
Un. Adm: (197246) COORD DE APOIO TECNICO DO CIAPS
A Partir de: 02/11/2023 Até 02/11/2023
Quantidade: 104 horas

Processo N.: SES-PRO-2023/78189

Nome: (301043/2) EVELIN CONTI DOS SANTOS
Cargo/Função: (12036) NIVEL SUPERIOR ASSISTENCIAL
Un. Adm: (195707) HOSP REGIONAL DR ANTONIO CARLOS SOUTO FONTES
A Partir de: 01/09/2023 Até 01/09/2023
Quantidade: 104 horas

Processo N.: SES-PRO-2023/65931

Nome: (319301/1) FABIANA CANAVARROS CORREA DE ARRUDA SCHNEIDER
Cargo/Função: (12036) NIVEL SUPERIOR ASSISTENCIAL
Un. Adm: (197076) COORD ARTIC REG URG EMERG DE LEITOS HOSPITALARES
A Partir de: 22/09/2023 Até 22/09/2023
Quantidade: 16 horas

Processo N.: SES-PRO-2023/80833

Nome: (319301/1) FABIANA CANAVARROS CORREA DE ARRUDA SCHNEIDER
Cargo/Função: (12036) NIVEL SUPERIOR ASSISTENCIAL
Un. Adm: (197076) COORD ARTIC REG URG EMERG DE LEITOS HOSPITALARES
A Partir de: 03/11/2023 Até 03/11/2023
Quantidade: 16 horas

Processo N.: SES-PRO-2023/65931

Nome: (319455/1) FABIANA PEREIRA DA SILVA SANTOS
Cargo/Função: (12036) NIVEL SUPERIOR ASSISTENCIAL
Un. Adm: (197076) COORD ARTIC REG URG EMERG DE LEITOS HOSPITALARES
A Partir de: 28/09/2023 Até 28/09/2023
Quantidade: 8 horas

Processo N.: SES-PRO-2023/80833
Nome: (319455/1) FABIANA PEREIRA DA SILVA SANTOS
Cargo/Função: (12036) NIVEL SUPERIOR ASSISTENCIAL
Un. Adm: (197076) COORD ARTIC REG URG EMERG DE LEITOS HOSPITALARES
A Partir de: 06/11/2023 Até 06/11/2023
Quantidade: 104 horas

Processo N.: SES-PRO-2023/74525
Nome: (104156/5) FABIANA REGINA DE SOUZA MOLINA
Cargo/Função: (4912) PROFIS TEC NIV SUPERIOR SERV SAUDE SUS
Un. Adm: (197025) GER DE CAPTACAO DE ORGAOS E TECIDOS
A Partir de: 06/10/2023 Até 06/10/2023
Quantidade: 24 horas

Processo N.: SES-PRO-2023/82115
Nome: (104156/5) FABIANA REGINA DE SOUZA MOLINA
Cargo/Função: (4912) PROFIS TEC NIV SUPERIOR SERV SAUDE SUS
Un. Adm: (197025) GER DE CAPTACAO DE ORGAOS E TECIDOS
A Partir de: 29/11/2023 Até 29/11/2023
Quantidade: 16 horas

Processo N.: SES-PRO-2023/79892
Nome: (90100/1) FABIO JOSE DA SILVA
Cargo/Função: (4912) PROFIS TEC NIV SUPERIOR SERV SAUDE SUS
Un. Adm: (197041) COORD DO SERVICO DE ATEND MOVEL DE URGENCIA SAMU
A Partir de: 01/11/2023 Até 01/11/2023
Quantidade: 88 horas

Processo N.: SES-PRO-2023/75001
Nome: (95184/1) FABIO PEREIRA DE ARAUJO
Cargo/Função: (4946) PROFIS TEC NIV MEDIO SERV SAUDE SUS
Un. Adm: (195685) HOSP REGIONAL RONDONOPOLIS IRMA ELZA GIOVANELLA
A Partir de: 01/10/2023 Até 01/10/2023
Quantidade: 96 horas

Processo N.: SES-PRO-2023/75159
Nome: (299793/3) FABRICIA MARTINELLI
Cargo/Função: (12036) NIVEL SUPERIOR ASSISTENCIAL
Un. Adm: (195693) HOSP REGIONAL DE SORRISO
A Partir de: 02/10/2023 Até 02/10/2023
Quantidade: 112 horas

Processo N.: SES-PRO-2023/79573
Nome: (64399/2) FABRICIA OLIVEIRA DE MARCHI
Cargo/Função: (4946) PROFIS TEC NIV MEDIO SERV SAUDE SUS
Un. Adm: (197041) COORD DO SERVICO DE ATEND MOVEL DE URGENCIA SAMU
A Partir de: 02/11/2023 Até 02/11/2023
Quantidade: 96 horas

Processo N.: SES-PRO-2023/78189
Nome: (315537/2) FABRICIO PEREIRA DE TOLEDO
Cargo/Função: (12036) NIVEL SUPERIOR ASSISTENCIAL
Un. Adm: (195707) HOSP REGIONAL DR ANTONIO CARLOS SOUTO FONTES
A Partir de: 02/09/2023 Até 02/09/2023
Quantidade: 104 horas

Processo N.: SES-PRO-2023/78138
Nome: (281552/6) FELIPE KLINSMANN BARBOSA LANDIM
Cargo/Função: (12036) NIVEL SUPERIOR ASSISTENCIAL
Un. Adm: (195707) HOSP REGIONAL DR ANTONIO CARLOS SOUTO FONTES
A Partir de: 11/09/2023 Até 11/09/2023
Quantidade: 8 horas

Processo N.: SES-PRO-2023/72743
Nome: (295060/3) FERNANDA VIEIRA DA SILVA BORGES
Cargo/Função: (12044) NIVEL MEDIO ADMINISTRATIVO
Un. Adm: (224260) HOSP ESTADUAL SANTA CASA
A Partir de: 02/10/2023 Até 02/10/2023
Quantidade: 112 horas

Processo N.: SES-PRO-2023/64239
Nome: (273634/4) FERNANDO SOUZA DA SILVA
Cargo/Função: (12054) CONDUTOR DE AMBULANCIA
Un. Adm: (197041) COORD DO SERVICO DE ATEND MOVEL DE URGENCIA SAMU
A Partir de: 04/09/2023 Até 04/09/2023
Quantidade: 48 horas

Processo N.: SES-PRO-2023/73505
Nome: (273634/4) FERNANDO SOUZA DA SILVA
Cargo/Função: (12054) CONDUTOR DE AMBULANCIA
Un. Adm: (197041) COORD DO SERVICO DE ATEND MOVEL DE URGENCIA SAMU
A Partir de: 04/10/2023 Até 04/10/2023
Quantidade: 32 horas

Processo N.: SES-PRO-2023/64239
Nome: (305436/2) PHILIP THIAGO VIEIRA DE FRANCA
Cargo/Função: (12054) CONDUTOR DE AMBULANCIA
Un. Adm: (197041) COORD DO SERVICO DE ATEND MOVEL DE URGENCIA SAMU
A Partir de: 01/09/2023 Até 01/09/2023
Quantidade: 56 horas

Processo N.: SES-PRO-2023/73505
Nome: (305436/2) PHILIP THIAGO VIEIRA DE FRANCA
Cargo/Função: (12054) CONDUTOR DE AMBULANCIA
Un. Adm: (197041) COORD DO SERVICO DE ATEND MOVEL DE URGENCIA SAMU
A Partir de: 02/10/2023 Até 02/10/2023
Quantidade: 64 horas

Processo N.: SES-PRO-2023/64239
Nome: (319550/1) FILIPE BATISTA DO NASCIMENTO
Cargo/Função: (12054) CONDUTOR DE AMBULANCIA
Un. Adm: (197041) COORD DO SERVICO DE ATEND MOVEL DE URGENCIA SAMU
A Partir de: 06/09/2023 Até 06/09/2023
Quantidade: 56 horas

Processo N.: SES-PRO-2023/73505
Nome: (319550/1) FILIPE BATISTA DO NASCIMENTO
Cargo/Função: (12054) CONDUTOR DE AMBULANCIA
Un. Adm: (197041) COORD DO SERVICO DE ATEND MOVEL DE URGENCIA SAMU
A Partir de: 30/10/2023 Até 30/10/2023
Quantidade: 8 horas

Processo N.: SES-PRO-2023/78811
Nome: (120734/1) FLAVIA ELIZABETH DA SILVA DIAS
Cargo/Função: (4946) PROFIS TEC NIV MEDIO SERV SAUDE SUS
Un. Adm: (197289) COORD DO LAR DOCE LAR
A Partir de: 06/11/2023 Até 06/11/2023
Quantidade: 80 horas

Processo N.: SES-PRO-2023/82009
Nome: (115463/1) FLAVIA JANAINA BRITO DE OLIVEIRA CANAVARROS
Cargo/Função: (4912) PROFIS TEC NIV SUPERIOR SERV SAUDE SUS
Un. Adm: (197076) COORD ARTIC REG URG EMERG DE LEITOS HOSPITALARES
A Partir de: 01/06/2023 Até 01/06/2023
Quantidade: 56 horas

Processo N.: SES-PRO-2023/73784
Nome: (292162/4) FLAVIO FERREIRA DA SILVA
Cargo/Função: (12038) NIVEL TECNICO ASSISTENCIAL
Un. Adm: (195685) HOSP REGIONAL RONDONOPOLIS IRMA ELZA GIOVANELLA
A Partir de: 01/10/2023 Até 01/10/2023
Quantidade: 112 horas

Processo N.: SES-PRO-2023/75212
Nome: (66943/3) FRANCISCA SOUSA BRAGA
Cargo/Função: (4989) PROFIS APOIO SERV SAUDE SUS
Un. Adm: (195693) HOSP REGIONAL DE SORRISO
A Partir de: 01/10/2023 Até 01/10/2023
Quantidade: 112 horas

Processo N.: SES-PRO-2023/73784

Nome: (293333/4) FRANCISCO DE ASSIS COELHO SENA
Cargo/Função: (12038) NIVEL TECNICO ASSISTENCIAL
Un. Adm: (195685) HOSP REGIONAL RONDONOPOLIS IRMA
ELZA GIOVANELLA
A Partir de: 10/10/2023 Até 10/10/2023
Quantidade: 112 horas

Processo N.: SES-PRO-2023/78811

Nome: (36973/3) FRANCISCO PEREIRA BORGES
Cargo/Função: (4946) PROFIS TEC NIV MEDIO SERV SAUDE
SUS
Un. Adm: (197246) COORD DE APOIO TECNICO DO CIAPS
A Partir de: 02/11/2023 Até 02/11/2023
Quantidade: 80 horas

Processo N.: SES-PRO-2023/74939

Nome: (95212/1) FRANCIVAL SOARES DOS SANTOS
Cargo/Função: (4912) PROFIS TEC NIV SUPERIOR SERV SAUDE
SUS
Un. Adm: (195685) HOSP REGIONAL RONDONOPOLIS IRMA
ELZA GIOVANELLA
A Partir de: 01/10/2023 Até 01/10/2023
Quantidade: 88 horas

Processo N.: SES-PRO-2023/78216

Nome: (299655/2) GABRIELLY SILVA LIAL
Cargo/Função: (12040) NIVEL AUXILIAR ASSISTENCIAL
Un. Adm: (195740) HOSP REGIONAL DE SINOP
A Partir de: 02/10/2023 Até 02/10/2023
Quantidade: 88 horas

Processo N.: SES-PRO-2023/72941

Nome: (281402/3) GARDENIA DA SILVA
Cargo/Função: (12050) NIVEL FUNDAMENTAL
Un. Adm: (198544) SUPERINT DE ENFERMAGEM
A Partir de: 06/10/2023 Até 06/10/2023
Quantidade: 8 horas

Processo N.: SES-PRO-2023/64239

Nome: (302901/2) GEAN CARLOS DA SILVA COSTA
Cargo/Função: (12054) CONDUTOR DE AMBULANCIA
Un. Adm: (197041) COORD DO SERVICO DE ATEND MOVEL DE
URGENCIA SAMU
A Partir de: 02/09/2023 Até 02/09/2023
Quantidade: 64 horas

Processo N.: SES-PRO-2023/73505

Nome: (302901/2) GEAN CARLOS DA SILVA COSTA
Cargo/Função: (12054) CONDUTOR DE AMBULANCIA
Un. Adm: (197041) COORD DO SERVICO DE ATEND MOVEL DE
URGENCIA SAMU
A Partir de: 02/10/2023 Até 02/10/2023
Quantidade: 48 horas

Processo N.: SES-PRO-2023/73505

Nome: (299435/2) GEDIAO FERREIRA
Cargo/Função: (12054) CONDUTOR DE AMBULANCIA
Un. Adm: (197041) COORD DO SERVICO DE ATEND MOVEL DE
URGENCIA SAMU
A Partir de: 02/10/2023 Até 02/10/2023
Quantidade: 48 horas

Processo N.: SES-PRO-2023/78195

Nome: (297105/3) GEISIANI BALEEIRO PRAXEDES IGNEZ
Cargo/Função: (12036) NIVEL SUPERIOR ASSISTENCIAL
Un. Adm: (195707) HOSP REGIONAL DR ANTONIO CARLOS
SOUTO FONTES
A Partir de: 26/09/2023 Até 26/09/2023
Quantidade: 8 horas

Processo N.: SES-PRO-2023/78700

Nome: (49205/2) GIANI SOARES RAMOS
Cargo/Função: (4912) PROFIS TEC NIV SUPERIOR SERV SAUDE
SUS
Un. Adm: (197246) COORD DE APOIO TECNICO DO CIAPS
A Partir de: 01/11/2023 Até 01/11/2023
Quantidade: 80 horas

Processo N.: SES-PRO-2023/75159

Nome: (117755/5) GIANINI ANGELICA DE LIMA SILVA
Cargo/Função: (12036) NIVEL SUPERIOR ASSISTENCIAL
Un. Adm: (195693) HOSP REGIONAL DE SORRISO
A Partir de: 02/10/2023 Até 02/10/2023
Quantidade: 112 horas

Processo N.: SES-PRO-2023/80829

Nome: (94468/1) GILMAR XAVIER
Cargo/Função: (4912) PROFIS TEC NIV SUPERIOR SERV SAUDE
SUS
Un. Adm: (197076) COORD ARTIC REG URG EMERG DE LEITOS
HOSPITALARES
A Partir de: 07/11/2023 Até 07/11/2023
Quantidade: 32 horas

Processo N.: SES-PRO-2023/73784

Nome: (291913/4) GISLAINE CAETANO RAMIRES
Cargo/Função: (12038) NIVEL TECNICO ASSISTENCIAL
Un. Adm: (195685) HOSP REGIONAL RONDONOPOLIS IRMA
ELZA GIOVANELLA
A Partir de: 01/10/2023 Até 01/10/2023
Quantidade: 104 horas

Processo N.: SES-PRO-2023/73784

Nome: (293855/3) GLACIENE SILVA MORAES PIROZZI
Cargo/Função: (12038) NIVEL TECNICO ASSISTENCIAL
Un. Adm: (195685) HOSP REGIONAL RONDONOPOLIS IRMA
ELZA GIOVANELLA
A Partir de: 01/10/2023 Até 01/10/2023
Quantidade: 112 horas

Processo N.: SES-PRO-2023/64239

Nome: (289358/3) GLEITON LEMES DA SILVA
Cargo/Função: (12054) CONDUTOR DE AMBULANCIA
Un. Adm: (197041) COORD DO SERVICO DE ATEND MOVEL DE
URGENCIA SAMU
A Partir de: 05/09/2023 Até 05/09/2023
Quantidade: 48 horas

Processo N.: SES-PRO-2023/73505

Nome: (289358/3) GLEITON LEMES DA SILVA
Cargo/Função: (12054) CONDUTOR DE AMBULANCIA
Un. Adm: (197041) COORD DO SERVICO DE ATEND MOVEL DE
URGENCIA SAMU
A Partir de: 01/10/2023 Até 01/10/2023
Quantidade: 64 horas

Processo N.: SES-PRO-2023/75159

Nome: (323085/1) GLORIA MARIA DE SIQUEIRA
Cargo/Função: (12036) NIVEL SUPERIOR ASSISTENCIAL
Un. Adm: (195693) HOSP REGIONAL DE SORRISO
A Partir de: 01/10/2023 Até 01/10/2023
Quantidade: 104 horas

Processo N.: SES-PRO-2023/72868

Nome: (93182/1) GUILHERMINA PIMENTEL
Cargo/Função: (4912) PROFIS TEC NIV SUPERIOR SERV SAUDE
SUS
Un. Adm: (197076) COORD ARTIC REG URG EMERG DE LEITOS
HOSPITALARES
A Partir de: 02/10/2023 Até 02/10/2023
Quantidade: 104 horas

Processo N.: SES-PRO-2023/79914

Nome: (93182/1) GUILHERMINA PIMENTEL
Cargo/Função: (4912) PROFIS TEC NIV SUPERIOR SERV SAUDE
SUS
Un. Adm: (197076) COORD ARTIC REG URG EMERG DE LEITOS
HOSPITALARES
A Partir de: 03/11/2023 Até 03/11/2023
Quantidade: 104 horas

Processo N.: SES-PRO-2023/74939

Nome: (95182/1) HELEM CRISTINA DA SILVA
Cargo/Função: (4912) PROFIS TEC NIV SUPERIOR SERV SAUDE
SUS
Un. Adm: (195685) HOSP REGIONAL RONDONOPOLIS IRMA
ELZA GIOVANELLA
A Partir de: 03/10/2023 Até 03/10/2023
Quantidade: 72 horas

Processo N.: SES-PRO-2023/73784

Nome: (219258/4) HELIA RUBIA ALVES DE OLIVEIRA
Cargo/Função: (12038) NIVEL TECNICO ASSISTENCIAL
Un. Adm: (195685) HOSP REGIONAL RONDONOPOLIS IRMA
ELZA GIOVANELLA
A Partir de: 01/10/2023 Até 01/10/2023
Quantidade: 112 horas

Processo N.: SES-PRO-2023/73802

Nome: (293186/4) HELIVANNIA SOUZA SILVA
Cargo/Função: (12040) NIVEL AUXILIAR ASSISTENCIAL
Un. Adm: (195685) HOSP REGIONAL RONDONOPOLIS IRMA
ELZA GIOVANELLA
A Partir de: 02/10/2023 Até 02/10/2023
Quantidade: 88 horas

Processo N.: SES-PRO-2023/72743

Nome: (304179/2) HELLEN CRISTINA REIS FONTES
Cargo/Função: (12044) NIVEL MEDIO ADMINISTRATIVO
Un. Adm: (224278) SUP ADMINISTRATIVA E FINANCEIRA
A Partir de: 01/10/2023 Até 01/10/2023
Quantidade: 104 horas

Processo N.: SES-PRO-2023/66347

Nome: (95545/1) HERCULANO DE SOUSA ALMEIDA
Cargo/Função: (4946) PROFIS TEC NIV MEDIO SERV SAUDE
SUS
Un. Adm: (195685) HOSP REGIONAL RONDONOPOLIS IRMA
ELZA GIOVANELLA
A Partir de: 03/09/2023 Até 03/09/2023
Quantidade: 48 horas

Processo N.: SES-PRO-2023/74351

Nome: (93162/1) IARA SILVIA CASOTTI
Cargo/Função: (4912) PROFIS TEC NIV SUPERIOR SERV SAUDE
SUS
Un. Adm: (195693) HOSP REGIONAL DE SORRISO
A Partir de: 02/10/2023 Até 02/10/2023
Quantidade: 80 horas

Processo N.: SES-PRO-2023/73785

Nome: (295569/3) IDALETE ALVES NUNES
Cargo/Função: (12036) NIVEL SUPERIOR ASSISTENCIAL
Un. Adm: (195685) HOSP REGIONAL RONDONOPOLIS IRMA
ELZA GIOVANELLA
A Partir de: 02/10/2023 Até 02/10/2023
Quantidade: 112 horas

Processo N.: SES-PRO-2023/73489

Nome: (90320/1) ILZENIR PEREIRA DOS SANTOS
Cargo/Função: (4946) PROFIS TEC NIV MEDIO SERV SAUDE
SUS
Un. Adm: (197041) COORD DO SERVICO DE ATEND MOVEL DE
URGENCIA SAMU
A Partir de: 11/10/2023 Até 11/10/2023
Quantidade: 64 horas

Processo N.: SES-PRO-2023/78700

Nome: (90066/2) INES DE FATIMA CUNHA ATAIDE
Cargo/Função: (4912) PROFIS TEC NIV SUPERIOR SERV SAUDE
SUS
Un. Adm: (197246) COORD DE APOIO TECNICO DO CIAPS
A Partir de: 02/11/2023 Até 02/11/2023
Quantidade: 104 horas

Processo N.: SES-PRO-2023/74944

Nome: (118371/1) ISABEL CRISTINA DE MOURA
Cargo/Função: (4946) PROFIS TEC NIV MEDIO SERV SAUDE
SUS
Un. Adm: (195685) HOSP REGIONAL RONDONOPOLIS IRMA
ELZA GIOVANELLA
A Partir de: 03/10/2023 Até 03/10/2023
Quantidade: 104 horas

Processo N.: SES-PRO-2023/72911

Nome: (319896/1) ISADORA REBELO RODRIGUES
Cargo/Função: (12046) NIVEL FUNDAMENTAL ADMINISTRATIVO
Un. Adm: (198536) SUPERINT ADMINISTRATIVA E FINANCEIRA
A Partir de: 01/10/2023 Até 01/10/2023
Quantidade: 32 horas

Processo N.: SES-PRO-2023/72918

Nome: (281765/4) ISAURO FERNANDES RIBEIRO
Cargo/Função: (12048) NIVEL TECNICO OPERACIONAL
Un. Adm: (198536) SUPERINT ADMINISTRATIVA E FINANCEIRA
A Partir de: 02/10/2023 Até 02/10/2023
Quantidade: 112 horas

Processo N.: SES-PRO-2023/73347

Nome: (86162/1) ISOLDA MARIA DE LIMA
Cargo/Função: (4989) PROFIS APOIO SERV SAUDE SUS
Un. Adm: (198536) SUPERINT ADMINISTRATIVA E FINANCEIRA
A Partir de: 05/10/2023 Até 05/10/2023
Quantidade: 112 horas

Processo N.: SES-PRO-2023/78700

Nome: (122623/1) IVANETE MARQUES VIANA
Cargo/Função: (4912) PROFIS TEC NIV SUPERIOR SERV SAUDE
SUS
Un. Adm: (197246) COORD DE APOIO TECNICO DO CIAPS
A Partir de: 09/11/2023 Até 09/11/2023
Quantidade: 80 horas

Processo N.: SES-PRO-2023/72994

Nome: (43706/3) IVANETE PAES DE SIQUEIRA BIZIO
Cargo/Função: (4989) PROFIS APOIO SERV SAUDE SUS
Un. Adm: (198544) SUPERINT DE ENFERMAGEM
A Partir de: 01/10/2023 Até 01/10/2023
Quantidade: 112 horas

Processo N.: SES-PRO-2023/79911

Nome: (93175/1) IVETE LOURDES PANAZZOLO
Cargo/Função: (4946) PROFIS TEC NIV MEDIO SERV SAUDE
SUS
Un. Adm: (197076) COORD ARTIC REG URG EMERG DE LEITOS
HOSPITALARES
A Partir de: 01/11/2023 Até 01/11/2023
Quantidade: 80 horas

Processo N.: SES-PRO-2023/66347

Nome: (120036/1) IVONE SILVA SOUZA UTIDA
Cargo/Função: (4946) PROFIS TEC NIV MEDIO SERV SAUDE
SUS
Un. Adm: (195685) HOSP REGIONAL RONDONOPOLIS IRMA
ELZA GIOVANELLA
A Partir de: 12/09/2023 Até 12/09/2023
Quantidade: 32 horas

Processo N.: SES-PRO-2023/79573

Nome: (118341/1) IVONETE RODRIGUES MOREIRA PENNACINO
Cargo/Função: (4946) PROFIS TEC NIV MEDIO SERV SAUDE
SUS
Un. Adm: (197041) COORD DO SERVICO DE ATEND MOVEL DE
URGENCIA SAMU
A Partir de: 02/11/2023 Até 02/11/2023
Quantidade: 96 horas

Processo N.: SES-PRO-2023/75159

Nome: (299789/3) IZABELA TAIS DA SILVA
Cargo/Função: (12036) NIVEL SUPERIOR ASSISTENCIAL
Un. Adm: (195693) HOSP REGIONAL DE SORRISO
A Partir de: 01/10/2023 Até 01/10/2023
Quantidade: 112 horas

Processo N.: SES-PRO-2023/74939

Nome: (95193/1) IZANA FIGUEREDO MAGALHAES CABECAS
Cargo/Função: (4912) PROFIS TEC NIV SUPERIOR SERV SAUDE
SUS
Un. Adm: (195685) HOSP REGIONAL RONDONOPOLIS IRMA
ELZA GIOVANELLA
A Partir de: 02/10/2023 Até 02/10/2023
Quantidade: 80 horas

Processo N.: SES-PRO-2023/80833

Nome: (321861/2) JAMILA SUDRE ABRAO NASSARDEN
Cargo/Função: (12036) NIVEL SUPERIOR ASSISTENCIAL
Un. Adm: (197076) COORD ARTIC REG URG EMERG DE LEITOS
HOSPITALARES
A Partir de: 01/11/2023 Até 01/11/2023
Quantidade: 104 horas

Processo N.: SES-PRO-2023/75159

Nome: (320661/1) JANAINA GOMES DE SOUSA
Cargo/Função: (12036) NIVEL SUPERIOR ASSISTENCIAL
Un. Adm: (195693) HOSP REGIONAL DE SORRISO
A Partir de: 02/10/2023 Até 02/10/2023
Quantidade: 104 horas

Processo N.: SES-PRO-2023/80829

Nome: (106753/1) JANAINA RINALDI DE FRANCA
Cargo/Função: (4912) PROFIS TEC NIV SUPERIOR SERV SAUDE SUS
Un. Adm: (197076) COORD ARTIC REG URG EMERG DE LEITOS HOSPITALARES
A Partir de: 07/11/2023 Até 07/11/2023
Quantidade: 32 horas

Processo N.: SES-PRO-2023/80829

Nome: (106859/1) JANETE MENDES DE MEDEIROS
Cargo/Função: (4912) PROFIS TEC NIV SUPERIOR SERV SAUDE SUS
Un. Adm: (197076) COORD ARTIC REG URG EMERG DE LEITOS HOSPITALARES
A Partir de: 01/11/2023 Até 01/11/2023
Quantidade: 80 horas

Processo N.: SES-PRO-2023/79573

Nome: (96204/1) JANETH MARTINS CASTANHO
Cargo/Função: (4946) PROFIS TEC NIV MEDIO SERV SAUDE SUS
Un. Adm: (197041) COORD DO SERVICO DE ATEND MOVEL DE URGENCIA SAMU
A Partir de: 04/11/2023 Até 04/11/2023
Quantidade: 80 horas

Processo N.: SES-PRO-2023/78811

Nome: (94479/1) JANICE RIBEIRO DE LIMA
Cargo/Função: (4946) PROFIS TEC NIV MEDIO SERV SAUDE SUS
Un. Adm: (197246) COORD DE APOIO TECNICO DO CIAPS
A Partir de: 06/11/2023 Até 06/11/2023
Quantidade: 104 horas

Processo N.: SES-PRO-2023/78811

Nome: (94518/1) JANINE ANGELICA DE MORAES
Cargo/Função: (4946) PROFIS TEC NIV MEDIO SERV SAUDE SUS
Un. Adm: (197254) COORD DA UNIDADE III
A Partir de: 02/11/2023 Até 02/11/2023
Quantidade: 56 horas

Processo N.: SES-PRO-2023/73785

Nome: (325779/1) JAQUELINA JOAQUINA DA SILVA
Cargo/Função: (12036) NIVEL SUPERIOR ASSISTENCIAL
Un. Adm: (195685) HOSP REGIONAL RONDONOPOLIS IRMA ELZA GIOVANELLA
A Partir de: 03/10/2023 Até 03/10/2023
Quantidade: 80 horas

Processo N.: SES-PRO-2023/64239

Nome: (324065/1) JEAN MARCELL DA SILVA
Cargo/Função: (12054) CONDUTOR DE AMBULANCIA
Un. Adm: (197041) COORD DO SERVICO DE ATEND MOVEL DE URGENCIA SAMU
A Partir de: 03/09/2023 Até 03/09/2023
Quantidade: 48 horas

Processo N.: SES-PRO-2023/64239

Nome: (232497/4) JEANCARLOS DA SILVA GUIMARAES
Cargo/Função: (12054) CONDUTOR DE AMBULANCIA
Un. Adm: (197041) COORD DO SERVICO DE ATEND MOVEL DE URGENCIA SAMU
A Partir de: 02/09/2023 Até 02/09/2023
Quantidade: 48 horas

Processo N.: SES-PRO-2023/73505

Nome: (232497/4) JEANCARLOS DA SILVA GUIMARAES
Cargo/Função: (12054) CONDUTOR DE AMBULANCIA
Un. Adm: (197041) COORD DO SERVICO DE ATEND MOVEL DE URGENCIA SAMU
A Partir de: 07/10/2023 Até 07/10/2023
Quantidade: 48 horas

Processo N.: SES-PRO-2023/79573

Nome: (115835/1) JEDCIL MAGALHAES COSTA
Cargo/Função: (4946) PROFIS TEC NIV MEDIO SERV SAUDE SUS
Un. Adm: (197041) COORD DO SERVICO DE ATEND MOVEL DE URGENCIA SAMU
A Partir de: 06/11/2023 Até 06/11/2023
Quantidade: 56 horas

Processo N.: SES-PRO-2023/82132

Nome: (104916/1) JETH LINS DE SOUZA
Cargo/Função: (4946) PROFIS TEC NIV MEDIO SERV SAUDE SUS
Un. Adm: (197017) GER DE ACOMP E CONTROLE DE TRANSPLANTES
A Partir de: 17/11/2023 Até 17/11/2023
Quantidade: 40 horas

Processo N.: SES-PRO-2023/78755

Nome: (319603/1) JOANA DARC BARBOSA
Cargo/Função: (12036) NIVEL SUPERIOR ASSISTENCIAL
Un. Adm: (197238) SUPERINT DO CIAPS
A Partir de: 04/11/2023 Até 04/11/2023
Quantidade: 88 horas

Processo N.: SES-PRO-2023/73505

Nome: (232502/4) JOAO BOSCO DE CARVALHO
Cargo/Função: (12054) CONDUTOR DE AMBULANCIA
Un. Adm: (197041) COORD DO SERVICO DE ATEND MOVEL DE URGENCIA SAMU
A Partir de: 03/10/2023 Até 03/10/2023
Quantidade: 48 horas

Processo N.: SES-PRO-2023/53210

Nome: (328984/1) JOAO EVANGELISTA SILVA PACHECO
Cargo/Função: (12036) NIVEL SUPERIOR ASSISTENCIAL
Un. Adm: (151556) DIR DO ESCRITORIO REGIONAL DE SAUDE DE CACERES
A Partir de: 20/05/2023 Até 20/05/2023
Quantidade: 8 horas

Processo N.: SES-PRO-2023/73489

Nome: (114087/1) JOAO FRANCISCO SILVA
Cargo/Função: (4946) PROFIS TEC NIV MEDIO SERV SAUDE SUS
Un. Adm: (197041) COORD DO SERVICO DE ATEND MOVEL DE URGENCIA SAMU
A Partir de: 04/10/2023 Até 04/10/2023
Quantidade: 48 horas

Processo N.: SES-PRO-2023/74944

Nome: (114154/2) JOCENI DERMINDA SILVA
Cargo/Função: (4946) PROFIS TEC NIV MEDIO SERV SAUDE SUS
Un. Adm: (195685) HOSP REGIONAL RONDONOPOLIS IRMA ELZA GIOVANELLA
A Partir de: 01/10/2023 Até 01/10/2023
Quantidade: 104 horas

Processo N.: SES-PRO-2023/79573

Nome: (113092/1) JOCILDA FERREIRA DOS SANTOS
Cargo/Função: (4946) PROFIS TEC NIV MEDIO SERV SAUDE SUS
Un. Adm: (197041) COORD DO SERVICO DE ATEND MOVEL DE URGENCIA SAMU
A Partir de: 01/11/2023 Até 01/11/2023
Quantidade: 104 horas

Processo N.: SES-PRO-2023/64239

Nome: (111049/5) JOCINEY JOSUEL DE ALMEIDA
Cargo/Função: (12054) CONDUTOR DE AMBULANCIA
Un. Adm: (197041) COORD DO SERVICO DE ATEND MOVEL DE URGENCIA SAMU
A Partir de: 07/09/2023 Até 07/09/2023
Quantidade: 40 horas

Processo N.: SES-PRO-2023/73505

Nome: (111049/5) JOCINEY JOSUEL DE ALMEIDA
Cargo/Função: (12054) CONDUTOR DE AMBULANCIA
Un. Adm: (197041) COORD DO SERVICO DE ATEND MOVEL DE URGENCIA SAMU
A Partir de: 11/10/2023 Até 11/10/2023
Quantidade: 32 horas

Processo N.: SES-PRO-2023/73505
Nome: (232499/4) JOILSON BENEDITO DE CAMPOS
Cargo/Função: (12054) CONDUTOR DE AMBULANCIA
Un. Adm: (197041) COORD DO SERVICO DE ATEND MOVEL DE URGENCIA SAMU
A Partir de: 05/10/2023 Até 05/10/2023
Quantidade: 48 horas

Processo N.: SES-PRO-2023/78811
Nome: (94601/1) JONAS EMANUEL RIBEIRO DIAS
Cargo/Função: (4946) PROFIS TEC NIV MEDIO SERV SAUDE SUS
Un. Adm: (197254) COORD DA UNIDADE III
A Partir de: 01/11/2023 Até 01/11/2023
Quantidade: 104 horas

Processo N.: SES-PRO-2023/65948
Nome: (84008/3) JORGE LUIS DE SOUSA FURTADO
Cargo/Função: (4946) PROFIS TEC NIV MEDIO SERV SAUDE SUS
Un. Adm: (197076) COORD ARTIC REG URG EMERG DE LEITOS HOSPITALARES
A Partir de: 04/09/2023 Até 04/09/2023
Quantidade: 64 horas

Processo N.: SES-PRO-2023/74937
Nome: (95479/1) JOSE CARLOS DA SILVA
Cargo/Função: (4946) PROFIS TEC NIV MEDIO SERV SAUDE SUS
Un. Adm: (195685) HOSP REGIONAL RONDONOPOLIS IRMA ELZA GIOVANELLA
A Partir de: 03/10/2023 Até 03/10/2023
Quantidade: 16 horas

Processo N.: SES-PRO-2023/78700
Nome: (72492/2) JOSE CARLOS MIRANDA DUARTE
Cargo/Função: (4912) PROFIS TEC NIV SUPERIOR SERV SAUDE SUS
Un. Adm: (197246) COORD DE APOIO TECNICO DO CIAPS
A Partir de: 02/11/2023 Até 02/11/2023
Quantidade: 80 horas

Processo N.: SES-PRO-2023/78291
Nome: (315636/1) JOSE FLORES ESPINOSA NETO
Cargo/Função: (12038) NIVEL TECNICO ASSISTENCIAL
Un. Adm: (195707) HOSP REGIONAL DR ANTONIO CARLOS SOUTO FONTES
A Partir de: 01/09/2023 Até 01/09/2023
Quantidade: 112 horas

Processo N.: SES-PRO-2023/64239
Nome: (252022/4) JOSE GENIVAL GOMES RIBEIRO
Cargo/Função: (12054) CONDUTOR DE AMBULANCIA
Un. Adm: (197041) COORD DO SERVICO DE ATEND MOVEL DE URGENCIA SAMU
A Partir de: 03/09/2023 Até 03/09/2023
Quantidade: 64 horas

Processo N.: SES-PRO-2023/74943
Nome: (95461/1) JOSE LUIS SOUZA GUIMARAES
Cargo/Função: (4946) PROFIS TEC NIV MEDIO SERV SAUDE SUS
Un. Adm: (195685) HOSP REGIONAL RONDONOPOLIS IRMA ELZA GIOVANELLA
A Partir de: 01/10/2023 Até 01/10/2023
Quantidade: 112 horas

Processo N.: SES-PRO-2023/73076
Nome: (142382/12) JOSE LUIZ DOS SANTOS
Cargo/Função: (12046) NIVEL FUNDAMENTAL ADMINISTRATIVO
Un. Adm: (198544) SUPERINT DE ENFERMAGEM
A Partir de: 01/10/2023 Até 01/10/2023
Quantidade: 112 horas

Processo N.: SES-PRO-2023/64239
Nome: (289364/3) JOSENILDO SANTOS DA SILVA
Cargo/Função: (12054) CONDUTOR DE AMBULANCIA
Un. Adm: (197041) COORD DO SERVICO DE ATEND MOVEL DE URGENCIA SAMU
A Partir de: 04/09/2023 Até 04/09/2023
Quantidade: 56 horas

Processo N.: SES-PRO-2023/73505
Nome: (289364/3) JOSENILDO SANTOS DA SILVA
Cargo/Função: (12054) CONDUTOR DE AMBULANCIA
Un. Adm: (197041) COORD DO SERVICO DE ATEND MOVEL DE URGENCIA SAMU
A Partir de: 05/10/2023 Até 05/10/2023
Quantidade: 64 horas

Processo N.: SES-PRO-2023/79573
Nome: (111335/1) JOSIANE CAMARGO FARIAS
Cargo/Função: (4946) PROFIS TEC NIV MEDIO SERV SAUDE SUS
Un. Adm: (197041) COORD DO SERVICO DE ATEND MOVEL DE URGENCIA SAMU
A Partir de: 02/11/2023 Até 02/11/2023
Quantidade: 96 horas

Processo N.: SES-PRO-2023/71400
Nome: (322079/1) JOSIMAR DEL CASTANHEL CASTELLO
Cargo/Função: (12038) NIVEL TECNICO ASSISTENCIAL
Un. Adm: (224294) COORD DE ENFERMAGEM CIRURGICA E CME
A Partir de: 02/10/2023 Até 02/10/2023
Quantidade: 64 horas

Processo N.: SES-PRO-2023/73500
Nome: (96667/1) JOSIMAR LOURENCO
Cargo/Função: (4946) PROFIS TEC NIV MEDIO SERV SAUDE SUS
Un. Adm: (197041) COORD DO SERVICO DE ATEND MOVEL DE URGENCIA SAMU
A Partir de: 06/10/2023 Até 06/10/2023
Quantidade: 64 horas

Processo N.: SES-PRO-2023/75159
Nome: (223459/3) JUCI CLEIA SILVA DE OLIVEIRA NUNES DA CRUZ
Cargo/Função: (12036) NIVEL SUPERIOR ASSISTENCIAL
Un. Adm: (195693) HOSP REGIONAL DE SORRISO
A Partir de: 01/10/2023 Até 01/10/2023
Quantidade: 96 horas

Processo N.: SES-PRO-2023/73784
Nome: (304723/2) JULIENE APARECIDA SOARES FLORINDO CURIONI
Cargo/Função: (12038) NIVEL TECNICO ASSISTENCIAL
Un. Adm: (195685) HOSP REGIONAL RONDONOPOLIS IRMA ELZA GIOVANELLA
A Partir de: 01/10/2023 Até 01/10/2023
Quantidade: 104 horas

Processo N.: SES-PRO-2023/73500
Nome: (118610/1) JULIERME RICARDO DE LIMA
Cargo/Função: (4946) PROFIS TEC NIV MEDIO SERV SAUDE SUS
Un. Adm: (197041) COORD DO SERVICO DE ATEND MOVEL DE URGENCIA SAMU
A Partir de: 02/10/2023 Até 02/10/2023
Quantidade: 56 horas

Processo N.: SES-PRO-2023/74944
Nome: (120056/1) JULIO RITA DUARTE LIBANIO
Cargo/Função: (4946) PROFIS TEC NIV MEDIO SERV SAUDE SUS
Un. Adm: (195685) HOSP REGIONAL RONDONOPOLIS IRMA ELZA GIOVANELLA
A Partir de: 02/10/2023 Até 02/10/2023
Quantidade: 104 horas

Processo N.: SES-PRO-2023/75159
Nome: (298719/2) KARISSA ALMEIDA OLIVEIRA
Cargo/Função: (12036) NIVEL SUPERIOR ASSISTENCIAL
Un. Adm: (195693) HOSP REGIONAL DE SORRISO
A Partir de: 02/10/2023 Até 02/10/2023
Quantidade: 112 horas

Processo N.: SES-PRO-2023/73784
Nome: (293851/3) KATIA REGINA COUTINHO DA COSTA
Cargo/Função: (12038) NIVEL TECNICO ASSISTENCIAL
Un. Adm: (195685) HOSP REGIONAL RONDONOPOLIS IRMA ELZA GIOVANELLA
A Partir de: 01/10/2023 Até 01/10/2023
Quantidade: 112 horas

Processo N.: SES-PRO-2023/74944
 Nome: (116038/1) KATIA REGINA SANTOS DE SOUZA
 Cargo/Função: (4946) PROFIS TEC NIV MEDIO SERV SAUDE
 SUS
 Un. Adm: (195685) HOSP REGIONAL RONDONOPOLIS IRMA
 ELZA GIOVANELLA
 A Partir de: 01/10/2023 Até 01/10/2023
 Quantidade: 104 horas

Processo N.: SES-PRO-2023/74943
 Nome: (95483/1) KEILA GIANI SILVA LIMA
 Cargo/Função: (4946) PROFIS TEC NIV MEDIO SERV SAUDE
 SUS
 Un. Adm: (195685) HOSP REGIONAL RONDONOPOLIS IRMA
 ELZA GIOVANELLA
 A Partir de: 01/10/2023 Até 01/10/2023
 Quantidade: 112 horas

Processo N.: SES-PRO-2023/80829
 Nome: (107337/1) KLEBER SILVA MORAES
 Cargo/Função: (4912) PROFIS TEC NIV SUPERIOR SERV SAUDE
 SUS
 Un. Adm: (197076) COORD ARTIC REG URG EMERG DE LEITOS
 HOSPITALARES
 A Partir de: 03/11/2023 Até 03/11/2023
 Quantidade: 40 horas

Processo N.: SES-PRO-2023/73785
 Nome: (293894/3) LARISSA TAVARES DA SILVA
 Cargo/Função: (12036) NIVEL SUPERIOR ASSISTENCIAL
 Un. Adm: (195685) HOSP REGIONAL RONDONOPOLIS IRMA
 ELZA GIOVANELLA
 A Partir de: 02/10/2023 Até 02/10/2023
 Quantidade: 112 horas

Processo N.: SES-PRO-2023/78189
 Nome: (315823/1) LASIANE MENDONCA AGUIAR
 Cargo/Função: (12036) NIVEL SUPERIOR ASSISTENCIAL
 Un. Adm: (195707) HOSP REGIONAL DR ANTONIO CARLOS
 SOUTO FONTES
 A Partir de: 03/09/2023 Até 03/09/2023
 Quantidade: 96 horas

Processo N.: SES-PRO-2023/73798
 Nome: (295764/3) LAUDIANE CALDEIRA FRATIN DE SOUZA
 Cargo/Função: (12036) NIVEL SUPERIOR ASSISTENCIAL
 Un. Adm: (195685) HOSP REGIONAL RONDONOPOLIS IRMA
 ELZA GIOVANELLA
 A Partir de: 20/10/2023 Até 20/10/2023
 Quantidade: 8 horas

Processo N.: SES-PRO-2023/74944
 Nome: (120300/1) LEIDE GONCALVES MOREIRA
 Cargo/Função: (4946) PROFIS TEC NIV MEDIO SERV SAUDE
 SUS
 Un. Adm: (195685) HOSP REGIONAL RONDONOPOLIS IRMA
 ELZA GIOVANELLA
 A Partir de: 03/10/2023 Até 03/10/2023
 Quantidade: 104 horas

Processo N.: SES-PRO-2023/73065
 Nome: (91013/1) LEIVA BRIZOLA
 Cargo/Função: (4946) PROFIS TEC NIV MEDIO SERV SAUDE
 SUS
 Un. Adm: (198544) SUPERINT DE ENFERMAGEM
 A Partir de: 02/10/2023 Até 02/10/2023
 Quantidade: 104 horas

Processo N.: SES-PRO-2023/73785
 Nome: (293332/4) LEONCAST BIZERRA DE SOUZA
 Cargo/Função: (12036) NIVEL SUPERIOR ASSISTENCIAL
 Un. Adm: (195685) HOSP REGIONAL RONDONOPOLIS IRMA
 ELZA GIOVANELLA
 A Partir de: 03/10/2023 Até 03/10/2023
 Quantidade: 104 horas

Processo N.: SES-PRO-2023/75212
 Nome: (44683/3) LEONIDES DE FATIMA SOARES DA SILVA
 Cargo/Função: (4989) PROFIS APOIO SERV SAUDE SUS
 Un. Adm: (195693) HOSP REGIONAL DE SORRISO
 A Partir de: 02/10/2023 Até 02/10/2023
 Quantidade: 104 horas

Processo N.: SES-PRO-2023/74944
 Nome: (118894/1) LEONILDA DE SOUZA
 Cargo/Função: (4946) PROFIS TEC NIV MEDIO SERV SAUDE
 SUS
 Un. Adm: (195685) HOSP REGIONAL RONDONOPOLIS IRMA
 ELZA GIOVANELLA
 A Partir de: 01/10/2023 Até 01/10/2023
 Quantidade: 104 horas

Processo N.: SES-PRO-2023/75212
 Nome: (90530/1) LEONIRA CABRAL DOS SANTOS
 Cargo/Função: (4989) PROFIS APOIO SERV SAUDE SUS
 Un. Adm: (195693) HOSP REGIONAL DE SORRISO
 A Partir de: 02/10/2023 Até 02/10/2023
 Quantidade: 96 horas

Processo N.: SES-PRO-2023/73784
 Nome: (326992/1) LIGIA CASTRO RODRIGUES DE PAIVA
 Cargo/Função: (12038) NIVEL TECNICO ASSISTENCIAL
 Un. Adm: (195685) HOSP REGIONAL RONDONOPOLIS IRMA
 ELZA GIOVANELLA
 A Partir de: 01/10/2023 Até 01/10/2023
 Quantidade: 104 horas

Processo N.: SES-PRO-2023/78723
 Nome: (319523/1) LILIANE LIGIA AMORIM SILVA
 Cargo/Função: (12038) NIVEL TECNICO ASSISTENCIAL
 Un. Adm: (209716) CENT INTEG ATENCAO PSICOSSOC
 ADAUTO BOTELHO CIAPS
 A Partir de: 01/11/2023 Até 01/11/2023
 Quantidade: 104 horas

Processo N.: SES-PRO-2023/74944
 Nome: (118380/1) LINDALVA DE ALCANTARA REZENDE
 Cargo/Função: (4946) PROFIS TEC NIV MEDIO SERV SAUDE
 SUS
 Un. Adm: (195685) HOSP REGIONAL RONDONOPOLIS IRMA
 ELZA GIOVANELLA
 A Partir de: 02/10/2023 Até 02/10/2023
 Quantidade: 104 horas

Processo N.: SES-PRO-2023/78755
 Nome: (298752/2) LUCELIA LINA GOMES DA SILVA
 Cargo/Função: (12036) NIVEL SUPERIOR ASSISTENCIAL
 Un. Adm: (197246) COORD DE APOIO TECNICO DO CIAPS
 A Partir de: 02/11/2023 Até 02/11/2023
 Quantidade: 104 horas

Processo N.: SES-PRO-2023/78723
 Nome: (220945/7) LUCIA HELENA DA SILVA
 Cargo/Função: (12038) NIVEL TECNICO ASSISTENCIAL
 Un. Adm: (209716) CENT INTEG ATENCAO PSICOSSOC
 ADAUTO BOTELHO CIAPS
 A Partir de: 01/11/2023 Até 01/11/2023
 Quantidade: 104 horas

Processo N.: SES-PRO-2023/75001
 Nome: (66642/2) LUCIA MARIA DE MELO
 Cargo/Função: (4946) PROFIS TEC NIV MEDIO SERV SAUDE
 SUS
 Un. Adm: (195685) HOSP REGIONAL RONDONOPOLIS IRMA
 ELZA GIOVANELLA
 A Partir de: 02/10/2023 Até 02/10/2023
 Quantidade: 112 horas

Processo N.: SES-PRO-2023/79573
 Nome: (126974/1) LUCIANA DE MIRANDA
 Cargo/Função: (4946) PROFIS TEC NIV MEDIO SERV SAUDE
 SUS
 Un. Adm: (197041) COORD DO SERVICO DE ATEND MOVEL DE
 URGENCIA SAMU
 A Partir de: 01/11/2023 Até 01/11/2023
 Quantidade: 48 horas

Processo N.: SES-PRO-2023/73784
 Nome: (299540/3) LUCIANA JESUS DA SILVA
 Cargo/Função: (12038) NIVEL TECNICO ASSISTENCIAL
 Un. Adm: (195685) HOSP REGIONAL RONDONOPOLIS IRMA
 ELZA GIOVANELLA
 A Partir de: 01/10/2023 Até 01/10/2023
 Quantidade: 88 horas

Processo N.: SES-PRO-2023/78291
Nome: (301100/3) LUCIENE DA COSTA SILVA
Cargo/Função: (12038) NIVEL TECNICO ASSISTENCIAL
Un. Adm: (195707) HOSP REGIONAL DOUTOR ANTONIO CARLOS SOUTO FONTES
A Partir de: 02/09/2023 Até 02/09/2023
Quantidade: 104 horas

Processo N.: SES-PRO-2023/75001
Nome: (68598/2) LUCIMAR RIBEIRO BUENO
Cargo/Função: (4946) PROFIS TEC NIV MEDIO SERV SAUDE SUS
Un. Adm: (195685) HOSP REGIONAL RONDONOPOLIS IRMA ELZA GIOVANELLA
A Partir de: 01/10/2023 Até 01/10/2023
Quantidade: 104 horas

Processo N.: SES-PRO-2023/82124
Nome: (106825/1) LUCINEIA DA SILVA OLIVEIRA
Cargo/Função: (4912) PROFIS TEC NIV SUPERIOR SERV SAUDE SUS
Un. Adm: (197025) GER DE CAPTACAO DE ORGAOS E TECIDOS
A Partir de: 02/11/2023 Até 02/11/2023
Quantidade: 48 horas

Processo N.: SES-PRO-2023/66346
Nome: (118199/1) LUIS FERNANDO VILALBA SILVA
Cargo/Função: (4912) PROFIS TEC NIV SUPERIOR SERV SAUDE SUS
Un. Adm: (195685) HOSP REGIONAL RONDONOPOLIS IRMA ELZA GIOVANELLA
A Partir de: 03/09/2023 Até 03/09/2023
Quantidade: 104 horas

Processo N.: SES-PRO-2023/74932
Nome: (118199/1) LUIS FERNANDO VILALBA SILVA
Cargo/Função: (4912) PROFIS TEC NIV SUPERIOR SERV SAUDE SUS
Un. Adm: (195685) HOSP REGIONAL RONDONOPOLIS IRMA ELZA GIOVANELLA
A Partir de: 02/10/2023 Até 02/10/2023
Quantidade: 88 horas

Processo N.: SES-PRO-2023/74939
Nome: (89276/3) LUISA HELENA FRANCHINI
Cargo/Função: (4912) PROFIS TEC NIV SUPERIOR SERV SAUDE SUS
Un. Adm: (195685) HOSP REGIONAL RONDONOPOLIS IRMA ELZA GIOVANELLA
A Partir de: 02/10/2023 Até 02/10/2023
Quantidade: 104 horas

Processo N.: SES-PRO-2023/64239
Nome: (289363/3) LUIZ AUGUSTO PEREIRA DOS SANTOS
Cargo/Função: (12054) CONDUTOR DE AMBULANCIA
Un. Adm: (197041) COORD DO SERVICO DE ATEND MOVEL DE URGENCIA SAMU
A Partir de: 04/09/2023 Até 04/09/2023
Quantidade: 56 horas

Processo N.: SES-PRO-2023/72882
Nome: (43719/2) LUIZ GONZAGA DE SOUZA
Cargo/Função: (4989) PROFIS APOIO SERV SAUDE SUS
Un. Adm: (198536) SUPERINT ADMINISTRATIVA E FINANCEIRA
A Partir de: 02/10/2023 Até 02/10/2023
Quantidade: 80 horas

Processo N.: SES-PRO-2023/74943
Nome: (115753/1) LUIZA MARIA GONCALVES DE SOUZA
Cargo/Função: (4946) PROFIS TEC NIV MEDIO SERV SAUDE SUS
Un. Adm: (195685) HOSP REGIONAL RONDONOPOLIS IRMA ELZA GIOVANELLA
A Partir de: 01/10/2023 Até 01/10/2023
Quantidade: 112 horas

Processo N.: SES-PRO-2023/74937
Nome: (73617/4) LUZIA MARTINS FERREIRA
Cargo/Função: (4946) PROFIS TEC NIV MEDIO SERV SAUDE SUS
Un. Adm: (195685) HOSP REGIONAL RONDONOPOLIS IRMA ELZA GIOVANELLA
A Partir de: 02/10/2023 Até 02/10/2023
Quantidade: 56 horas

Processo N.: SES-PRO-2023/73489
Nome: (93310/1) MAGALY BANDEIRA BISPO
Cargo/Função: (4946) PROFIS TEC NIV MEDIO SERV SAUDE SUS
Un. Adm: (197041) COORD DO SERVICO DE ATEND MOVEL DE URGENCIA SAMU
A Partir de: 01/10/2023 Até 01/10/2023
Quantidade: 40 horas

Processo N.: SES-PRO-2023/75212
Nome: (58132/1) MAGDALENA KRIESER
Cargo/Função: (4989) PROFIS APOIO SERV SAUDE SUS
Un. Adm: (195693) HOSP REGIONAL DE SORRISO
A Partir de: 05/10/2023 Até 05/10/2023
Quantidade: 104 horas

Processo N.: SES-PRO-2023/65931
Nome: (318250/1) MARA ROBERTA CHICAROLLI
Cargo/Função: (12036) NIVEL SUPERIOR ASSISTENCIAL
Un. Adm: (197076) COORD ARTIC REG URG EMERG DE LEITOS HOSPITALARES
A Partir de: 02/09/2023 Até 02/09/2023
Quantidade: 56 horas

Processo N.: SES-PRO-2023/80833
Nome: (318250/1) MARA ROBERTA CHICAROLLI
Cargo/Função: (12036) NIVEL SUPERIOR ASSISTENCIAL
Un. Adm: (197076) COORD ARTIC REG URG EMERG DE LEITOS HOSPITALARES
A Partir de: 05/11/2023 Até 05/11/2023
Quantidade: 40 horas

Processo N.: SES-PRO-2023/73784
Nome: (292191/4) MARCELA SAMANTA DA SILVA PURCINELLI
Cargo/Função: (12038) NIVEL TECNICO ASSISTENCIAL
Un. Adm: (195685) HOSP REGIONAL RONDONOPOLIS IRMA ELZA GIOVANELLA
A Partir de: 01/10/2023 Até 01/10/2023
Quantidade: 96 horas

Processo N.: SES-PRO-2023/73799
Nome: (227758/5) MARCELLO PIMENTEL PERES
Cargo/Função: (12038) NIVEL TECNICO ASSISTENCIAL
Un. Adm: (195685) HOSP REGIONAL RONDONOPOLIS IRMA ELZA GIOVANELLA
A Partir de: 01/10/2023 Até 01/10/2023
Quantidade: 112 horas

Processo N.: SES-PRO-2023/64239
Nome: (289562/3) MARCELO VENICIUS MESSIAS
Cargo/Função: (12054) CONDUTOR DE AMBULANCIA
Un. Adm: (197041) COORD DO SERVICO DE ATEND MOVEL DE URGENCIA SAMU
A Partir de: 04/09/2023 Até 04/09/2023
Quantidade: 56 horas

Processo N.: SES-PRO-2023/73505
Nome: (289562/3) MARCELO VENICIUS MESSIAS
Cargo/Função: (12054) CONDUTOR DE AMBULANCIA
Un. Adm: (197041) COORD DO SERVICO DE ATEND MOVEL DE URGENCIA SAMU
A Partir de: 02/10/2023 Até 02/10/2023
Quantidade: 72 horas

Processo N.: SES-PRO-2023/73785
Nome: (293891/3) MARCIA APARECIDA DA ROCHA
Cargo/Função: (12036) NIVEL SUPERIOR ASSISTENCIAL
Un. Adm: (195685) HOSP REGIONAL RONDONOPOLIS IRMA ELZA GIOVANELLA
A Partir de: 02/10/2023 Até 02/10/2023
Quantidade: 96 horas

Processo N.: SES-PRO-2023/78755
Nome: (319677/1) MARCIA FERREIRA DOS SANTOS
Cargo/Função: (12036) NIVEL SUPERIOR ASSISTENCIAL
Un. Adm: (209716) CENT INTEG ATENCAO PSICOSSOC ADAUTO BOTELHO CIAPS
A Partir de: 01/11/2023 Até 01/11/2023
Quantidade: 104 horas

Processo N.: SES-PRO-2023/73784
 Nome: (323888/1) MARCIA MARTINS DA SILVA NOGUEIRA
 Cargo/Função: (12038) NIVEL TECNICO ASSISTENCIAL
 Un. Adm: (195685) HOSP REGIONAL RONDONOPOLIS IRMA
 ELZA GIOVANELLA
 A Partir de: 02/10/2023 Até 02/10/2023
 Quantidade: 104 horas

Processo N.: SES-PRO-2023/73784
 Nome: (293873/3) MARCIA PEREIRA DOS SANTOS
 Cargo/Função: (12038) NIVEL TECNICO ASSISTENCIAL
 Un. Adm: (195685) HOSP REGIONAL RONDONOPOLIS IRMA
 ELZA GIOVANELLA
 A Partir de: 02/10/2023 Até 02/10/2023
 Quantidade: 104 horas

Processo N.: SES-PRO-2023/73489
 Nome: (95492/1) MARCIA PEREIRA SILVA
 Cargo/Função: (4946) PROFIS TEC NIV MEDIO SERV SAUDE
 SUS
 Un. Adm: (197041) COORD DO SERVICO DE ATEND MOVEL DE
 URGENCIA SAMU
 A Partir de: 09/10/2023 Até 09/10/2023
 Quantidade: 64 horas

Processo N.: SES-PRO-2023/78755
 Nome: (237442/6) MARCIA SILVA DE ASSIS SOUZA
 Cargo/Função: (12036) NIVEL SUPERIOR ASSISTENCIAL
 Un. Adm: (197246) COORD DE APOIO TECNICO DO CIAPS
 A Partir de: 01/11/2023 Até 01/11/2023
 Quantidade: 80 horas

Processo N.: SES-PRO-2023/74944
 Nome: (95344/1) MARCIA TAVEIRA DE PAULA
 Cargo/Função: (4946) PROFIS TEC NIV MEDIO SERV SAUDE
 SUS
 Un. Adm: (195685) HOSP REGIONAL RONDONOPOLIS IRMA
 ELZA GIOVANELLA
 A Partir de: 03/10/2023 Até 03/10/2023
 Quantidade: 104 horas

Processo N.: SES-PRO-2023/80829
 Nome: (120311/1) MARCIANO MARCELINO AQUINO DA CRUZ
 Cargo/Função: (4912) PROFIS TEC NIV SUPERIOR SERV SAUDE
 SUS
 Un. Adm: (197076) COORD ARTIC REG URG EMERG DE LEITOS
 HOSPITALARES
 A Partir de: 02/11/2023 Até 02/11/2023
 Quantidade: 80 horas

Processo N.: SES-PRO-2023/66346
 Nome: (118487/1) MARCIO ALEXSANDRO MAZIERO
 Cargo/Função: (4912) PROFIS TEC NIV SUPERIOR SERV SAUDE
 SUS
 Un. Adm: (195685) HOSP REGIONAL RONDONOPOLIS IRMA
 ELZA GIOVANELLA
 A Partir de: 02/09/2023 Até 02/09/2023
 Quantidade: 72 horas

Processo N.: SES-PRO-2023/74932
 Nome: (118487/1) MARCIO ALEXSANDRO MAZIERO
 Cargo/Função: (4912) PROFIS TEC NIV SUPERIOR SERV SAUDE
 SUS
 Un. Adm: (195685) HOSP REGIONAL RONDONOPOLIS IRMA
 ELZA GIOVANELLA
 A Partir de: 01/10/2023 Até 01/10/2023
 Quantidade: 72 horas

Processo N.: SES-PRO-2023/75001
 Nome: (115762/1) MARCO ANTONIO ARAUJO CASTELHANO
 Cargo/Função: (4946) PROFIS TEC NIV MEDIO SERV SAUDE
 SUS
 Un. Adm: (195685) HOSP REGIONAL RONDONOPOLIS IRMA
 ELZA GIOVANELLA
 A Partir de: 06/10/2023 Até 06/10/2023
 Quantidade: 104 horas

Processo N.: SES-PRO-2023/60389
 Nome: (120736/1) MARCOS ROGERIO POLICARPO BEZERRA
 Cargo/Função: (4912) PROFIS TEC NIV SUPERIOR SERV SAUDE
 SUS
 Un. Adm: (195685) HOSP REGIONAL RONDONOPOLIS IRMA
 ELZA GIOVANELLA
 A Partir de: 03/08/2023 Até 03/08/2023
 Quantidade: 64 horas

Processo N.: SES-PRO-2023/66328
 Nome: (120736/1) MARCOS ROGERIO POLICARPO BEZERRA
 Cargo/Função: (4912) PROFIS TEC NIV SUPERIOR SERV SAUDE
 SUS
 Un. Adm: (195685) HOSP REGIONAL RONDONOPOLIS IRMA
 ELZA GIOVANELLA
 A Partir de: 04/09/2023 Até 04/09/2023
 Quantidade: 56 horas

Processo N.: SES-PRO-2023/74875
 Nome: (120736/1) MARCOS ROGERIO POLICARPO BEZERRA
 Cargo/Função: (4912) PROFIS TEC NIV SUPERIOR SERV SAUDE
 SUS
 Un. Adm: (195685) HOSP REGIONAL RONDONOPOLIS IRMA
 ELZA GIOVANELLA
 A Partir de: 04/10/2023 Até 04/10/2023
 Quantidade: 64 horas

Processo N.: SES-PRO-2023/74944
 Nome: (117751/1) MARIA APARECIDA DE ALMEIDA WALECHESKI
 Cargo/Função: (4946) PROFIS TEC NIV MEDIO SERV SAUDE
 SUS
 Un. Adm: (195685) HOSP REGIONAL RONDONOPOLIS IRMA
 ELZA GIOVANELLA
 A Partir de: 01/10/2023 Até 01/10/2023
 Quantidade: 80 horas

Processo N.: SES-PRO-2023/75000
 Nome: (95353/1) MARIA APARECIDA MAGALHAES DOS SANTOS
 Cargo/Função: (4989) PROFIS APOIO SERV SAUDE SUS
 Un. Adm: (195685) HOSP REGIONAL RONDONOPOLIS IRMA
 ELZA GIOVANELLA
 A Partir de: 03/10/2023 Até 03/10/2023
 Quantidade: 104 horas

Processo N.: SES-PRO-2023/75159
 Nome: (325714/1) MARIA CRISTINA AGUIAR
 Cargo/Função: (12036) NIVEL SUPERIOR ASSISTENCIAL
 Un. Adm: (195693) HOSP REGIONAL DE SORRISO
 A Partir de: 02/10/2023 Até 02/10/2023
 Quantidade: 88 horas

Processo N.: SES-PRO-2023/74944
 Nome: (118911/1) MARIA DA GLORIA FARIAS SOUZA
 Cargo/Função: (4946) PROFIS TEC NIV MEDIO SERV SAUDE
 SUS
 Un. Adm: (195685) HOSP REGIONAL RONDONOPOLIS IRMA
 ELZA GIOVANELLA
 A Partir de: 02/10/2023 Até 02/10/2023
 Quantidade: 104 horas

Processo N.: SES-PRO-2023/75001
 Nome: (116906/1) MARIA DE FATIMA GOMES COELHO
 Cargo/Função: (4946) PROFIS TEC NIV MEDIO SERV SAUDE
 SUS
 Un. Adm: (195685) HOSP REGIONAL RONDONOPOLIS IRMA
 ELZA GIOVANELLA
 A Partir de: 03/10/2023 Até 03/10/2023
 Quantidade: 96 horas

Processo N.: SES-PRO-2023/73784
 Nome: (293879/3) MARIA DE FATIMA SANTANA RIBEIRO
 Cargo/Função: (12038) NIVEL TECNICO ASSISTENCIAL
 Un. Adm: (195685) HOSP REGIONAL RONDONOPOLIS IRMA
 ELZA GIOVANELLA
 A Partir de: 04/10/2023 Até 04/10/2023
 Quantidade: 104 horas

Processo N.: SES-PRO-2023/73784
 Nome: (300243/2) MARIA DE FATIMA SOARES DE OLIVEIRA
 Cargo/Função: (12038) NIVEL TECNICO ASSISTENCIAL
 Un. Adm: (195685) HOSP REGIONAL RONDONOPOLIS IRMA
 ELZA GIOVANELLA
 A Partir de: 02/10/2023 Até 02/10/2023
 Quantidade: 104 horas

Processo N.: SES-PRO-2023/74943
Nome: (95275/1) MARIA EUNICE SOUZA SILVA GARCIA
Cargo/Função: (4946) PROFIS TEC NIV MEDIO SERV SAUDE
SUS
Un. Adm: (195685) HOSP REGIONAL RONDONOPOLIS IRMA
ELZA GIOVANELLA
A Partir de: 03/10/2023 Até 03/10/2023
Quantidade: 32 horas

Processo N.: SES-PRO-2023/74944
Nome: (95289/1) MARIA FRANCISCA DOS ANJOS TEXEIRA
Cargo/Função: (4946) PROFIS TEC NIV MEDIO SERV SAUDE
SUS
Un. Adm: (195685) HOSP REGIONAL RONDONOPOLIS IRMA
ELZA GIOVANELLA
A Partir de: 03/10/2023 Até 03/10/2023
Quantidade: 104 horas

Processo N.: SES-PRO-2023/74367
Nome: (113111/1) MARIA HELENA RODRIGUES DA SILVA
Cargo/Função: (4912) PROFIS TEC NIV SUPERIOR SERV SAUDE
SUS
Un. Adm: (197017) GER DE ACOMP E CONTROLE DE
TRANSPLANTES
A Partir de: 01/10/2023 Até 01/10/2023
Quantidade: 40 horas

Processo N.: SES-PRO-2023/82129
Nome: (113111/1) MARIA HELENA RODRIGUES DA SILVA
Cargo/Função: (4912) PROFIS TEC NIV SUPERIOR SERV SAUDE
SUS
Un. Adm: (197017) GER DE ACOMP E CONTROLE DE
TRANSPLANTES
A Partir de: 01/11/2023 Até 01/11/2023
Quantidade: 48 horas

Processo N.: SES-PRO-2023/73489
Nome: (90544/1) MARIA IEDA MACEDO DA SILVA
Cargo/Função: (4946) PROFIS TEC NIV MEDIO SERV SAUDE
SUS
Un. Adm: (197041) COORD DO SERVICO DE ATEND MOVEL DE
URGENCIA SAMU
A Partir de: 05/10/2023 Até 05/10/2023
Quantidade: 72 horas

Processo N.: SES-PRO-2023/78811
Nome: (94406/1) MARIA IRISMAR SILVA DE SOUZA
Cargo/Função: (4946) PROFIS TEC NIV MEDIO SERV SAUDE
SUS
Un. Adm: (197246) COORD DE APOIO TECNICO DO CIAPS
A Partir de: 02/11/2023 Até 02/11/2023
Quantidade: 104 horas

Processo N.: SES-PRO-2023/74944
Nome: (95340/1) MARIA JOSE GONCALVES DE MELO
Cargo/Função: (4946) PROFIS TEC NIV MEDIO SERV SAUDE
SUS
Un. Adm: (195685) HOSP REGIONAL RONDONOPOLIS IRMA
ELZA GIOVANELLA
A Partir de: 01/10/2023 Até 01/10/2023
Quantidade: 80 horas

Processo N.: SES-PRO-2023/73784
Nome: (305119/2) MARIA JURACY COUTO NETA
Cargo/Função: (12038) NIVEL TECNICO ASSISTENCIAL
Un. Adm: (195685) HOSP REGIONAL RONDONOPOLIS IRMA
ELZA GIOVANELLA
A Partir de: 01/10/2023 Até 01/10/2023
Quantidade: 104 horas

Processo N.: SES-PRO-2023/78700
Nome: (120492/1) MARIA MARTA SANTOS
Cargo/Função: (4912) PROFIS TEC NIV SUPERIOR SERV SAUDE
SUS
Un. Adm: (197246) COORD DE APOIO TECNICO DO CIAPS
A Partir de: 03/11/2023 Até 03/11/2023
Quantidade: 80 horas

Processo N.: SES-PRO-2023/78811
Nome: (91825/2) MARIA MIGUELINA TEIXEIRA DA SILVA
Cargo/Função: (4946) PROFIS TEC NIV MEDIO SERV SAUDE
SUS
Un. Adm: (197246) COORD DE APOIO TECNICO DO CIAPS
A Partir de: 01/11/2023 Até 01/11/2023
Quantidade: 80 horas

Processo N.: SES-PRO-2023/80640
Nome: (91825/2) MARIA MIGUELINA TEIXEIRA DA SILVA
Cargo/Função: (4946) PROFIS TEC NIV MEDIO SERV SAUDE
SUS
Un. Adm: (197246) COORD DE APOIO TECNICO DO CIAPS
A Partir de: 03/09/2023 Até 03/09/2023
Quantidade: 72 horas

Processo N.: SES-PRO-2023/75000
Nome: (95351/1) MARIA ROSA DA CRUZ
Cargo/Função: (4989) PROFIS APOIO SERV SAUDE SUS
Un. Adm: (195685) HOSP REGIONAL RONDONOPOLIS IRMA
ELZA GIOVANELLA
A Partir de: 02/10/2023 Até 02/10/2023
Quantidade: 88 horas

Processo N.: SES-PRO-2023/80829
Nome: (52675/6) MARIA WELTER
Cargo/Função: (4912) PROFIS TEC NIV SUPERIOR SERV SAUDE
SUS
Un. Adm: (197076) COORD ARTIC REG URG EMERG DE LEITOS
HOSPITALARES
A Partir de: 06/11/2023 Até 06/11/2023
Quantidade: 32 horas

Processo N.: SES-PRO-2023/75159
Nome: (296582/3) MARIANA PEREIRA DE PINHO
Cargo/Função: (12036) NIVEL SUPERIOR ASSISTENCIAL
Un. Adm: (195693) HOSP REGIONAL DE SORRISO
A Partir de: 01/10/2023 Até 01/10/2023
Quantidade: 112 horas

Processo N.: SES-PRO-2023/73785
Nome: (318207/1) MARIANE FERNANDES MOTA
Cargo/Função: (12036) NIVEL SUPERIOR ASSISTENCIAL
Un. Adm: (195685) HOSP REGIONAL RONDONOPOLIS IRMA
ELZA GIOVANELLA
A Partir de: 01/10/2023 Até 01/10/2023
Quantidade: 112 horas

Processo N.: SES-PRO-2023/73489
Nome: (94527/1) MARIETE ALVES DA SILVA
Cargo/Função: (4946) PROFIS TEC NIV MEDIO SERV SAUDE
SUS
Un. Adm: (197041) COORD DO SERVICO DE ATEND MOVEL DE
URGENCIA SAMU
A Partir de: 09/10/2023 Até 09/10/2023
Quantidade: 72 horas

Processo N.: SES-PRO-2023/78700
Nome: (108644/1) MARILENE GOMES DE ARRUDA
Cargo/Função: (4912) PROFIS TEC NIV SUPERIOR SERV SAUDE
SUS
Un. Adm: (197246) COORD DE APOIO TECNICO DO CIAPS
A Partir de: 02/11/2023 Até 02/11/2023
Quantidade: 64 horas

Processo N.: SES-PRO-2023/78811
Nome: (95591/1) MARILZA JOSE DA SILVA
Cargo/Função: (4946) PROFIS TEC NIV MEDIO SERV SAUDE
SUS
Un. Adm: (197254) COORD DA UNIDADE III
A Partir de: 01/11/2023 Até 01/11/2023
Quantidade: 104 horas

Processo N.: SES-PRO-2023/74937
Nome: (61246/9) MARISA MACHADO
Cargo/Função: (4946) PROFIS TEC NIV MEDIO SERV SAUDE
SUS
Un. Adm: (195685) HOSP REGIONAL RONDONOPOLIS IRMA
ELZA GIOVANELLA
A Partir de: 03/10/2023 Até 03/10/2023
Quantidade: 64 horas

Processo N.: SES-PRO-2023/71334

Nome: (319585/1) MARLENE CONCEICAO SILVA MEIRA
Cargo/Função: (12036) NIVEL SUPERIOR ASSISTENCIAL
Un. Adm: (195707) HOSP REGIONAL DR ANTONIO CARLOS SOUTO FONTES
A Partir de: 01/09/2023 Até 01/09/2023
Quantidade: 104 horas

Processo N.: SES-PRO-2023/74943

Nome: (95331/1) MARLENE GONCALVES
Cargo/Função: (4946) PROFIS TEC NIV MEDIO SERV SAUDE SUS
Un. Adm: (195685) HOSP REGIONAL RONDONOPOLIS IRMA ELZA GIOVANELLA
A Partir de: 01/10/2023 Até 01/10/2023
Quantidade: 104 horas

Processo N.: SES-PRO-2023/75000

Nome: (95357/1) MARLENE HOFFMANN
Cargo/Função: (4989) PROFIS APOIO SERV SAUDE SUS
Un. Adm: (195685) HOSP REGIONAL RONDONOPOLIS IRMA ELZA GIOVANELLA
A Partir de: 01/10/2023 Até 01/10/2023
Quantidade: 96 horas

Processo N.: SES-PRO-2023/74525

Nome: (120283/1) MARLY MAYUMI TUTIYA
Cargo/Função: (4912) PROFIS TEC NIV SUPERIOR SERV SAUDE SUS
Un. Adm: (197025) GER DE CAPTACAO DE ORGAOS E TECIDOS
A Partir de: 01/10/2023 Até 01/10/2023
Quantidade: 32 horas

Processo N.: SES-PRO-2023/82115

Nome: (120283/1) MARLY MAYUMI TUTIYA
Cargo/Função: (4912) PROFIS TEC NIV SUPERIOR SERV SAUDE SUS
Un. Adm: (197025) GER DE CAPTACAO DE ORGAOS E TECIDOS
A Partir de: 11/11/2023 Até 11/11/2023
Quantidade: 32 horas

Processo N.: SES-PRO-2023/74939

Nome: (95589/1) MARTA HELENA MARTINS ARAUJO
Cargo/Função: (4912) PROFIS TEC NIV SUPERIOR SERV SAUDE SUS
Un. Adm: (195685) HOSP REGIONAL RONDONOPOLIS IRMA ELZA GIOVANELLA
A Partir de: 02/10/2023 Até 02/10/2023
Quantidade: 104 horas

Processo N.: SES-PRO-2023/78700

Nome: (42895/2) MARTA TERESINHA FRIZON DE OLIVEIRA
Cargo/Função: (4912) PROFIS TEC NIV SUPERIOR SERV SAUDE SUS
Un. Adm: (197289) COORD DO LAR DOCE LAR
A Partir de: 03/11/2023 Até 03/11/2023
Quantidade: 80 horas

Processo N.: SES-PRO-2023/80829

Nome: (107256/1) MARY NAOMI YAMAGUTI
Cargo/Função: (4912) PROFIS TEC NIV SUPERIOR SERV SAUDE SUS
Un. Adm: (197076) COORD ARTIC REG URG EMERG DE LEITOS HOSPITALARES
A Partir de: 02/11/2023 Até 02/11/2023
Quantidade: 72 horas

Processo N.: SES-PRO-2023/75159

Nome: (299790/3) MATEUS CECHETTI ZANATTA
Cargo/Função: (12036) NIVEL SUPERIOR ASSISTENCIAL
Un. Adm: (195693) HOSP REGIONAL DE SORRISO
A Partir de: 02/10/2023 Até 02/10/2023
Quantidade: 112 horas

Processo N.: SES-PRO-2023/74943

Nome: (95346/1) MAURA NUNES SILVA
Cargo/Função: (4946) PROFIS TEC NIV MEDIO SERV SAUDE SUS
Un. Adm: (195685) HOSP REGIONAL RONDONOPOLIS IRMA ELZA GIOVANELLA
A Partir de: 01/10/2023 Até 01/10/2023
Quantidade: 104 horas

Processo N.: SES-PRO-2023/73500

Nome: (118860/1) MAURO ALVES DE SOUZA
Cargo/Função: (4946) PROFIS TEC NIV MEDIO SERV SAUDE SUS
Un. Adm: (197041) COORD DO SERVICO DE ATEND MOVEL DE URGENCIA SAMU
A Partir de: 03/10/2023 Até 03/10/2023
Quantidade: 56 horas

Processo N.: SES-PRO-2023/79911

Nome: (113081/1) MAX ALEX OLIVEIRA RODRIGUES
Cargo/Função: (4946) PROFIS TEC NIV MEDIO SERV SAUDE SUS
Un. Adm: (197076) COORD ARTIC REG URG EMERG DE LEITOS HOSPITALARES
A Partir de: 04/11/2023 Até 04/11/2023
Quantidade: 80 horas

Processo N.: SES-PRO-2023/73784

Nome: (293872/3) MAYK HENRIQUE ROSA CAMPOS
Cargo/Função: (12038) NIVEL TECNICO ASSISTENCIAL
Un. Adm: (195685) HOSP REGIONAL RONDONOPOLIS IRMA ELZA GIOVANELLA
A Partir de: 03/10/2023 Até 03/10/2023
Quantidade: 88 horas

Processo N.: SES-PRO-2023/80833

Nome: (332135/1) MAYSA BERTOLLO DE ARAUJO
Cargo/Função: (12036) NIVEL SUPERIOR ASSISTENCIAL
Un. Adm: (197076) COORD ARTIC REG URG EMERG DE LEITOS HOSPITALARES
A Partir de: 01/11/2023 Até 01/11/2023
Quantidade: 104 horas

Processo N.: SES-PRO-2023/74944

Nome: (120302/1) MELANIA SALETE BONATO
Cargo/Função: (4946) PROFIS TEC NIV MEDIO SERV SAUDE SUS
Un. Adm: (195685) HOSP REGIONAL RONDONOPOLIS IRMA ELZA GIOVANELLA
A Partir de: 02/10/2023 Até 02/10/2023
Quantidade: 104 horas

Processo N.: SES-PRO-2023/64239

Nome: (322460/1) MICHAEL WILLIAM CANAVARROS MONTEIRO
Cargo/Função: (12054) CONDUTOR DE AMBULANCIA
Un. Adm: (197041) COORD DO SERVICO DE ATEND MOVEL DE URGENCIA SAMU
A Partir de: 13/09/2023 Até 13/09/2023
Quantidade: 8 horas

Processo N.: SES-PRO-2023/73505

Nome: (322460/1) MICHAEL WILLIAM CANAVARROS MONTEIRO
Cargo/Função: (12054) CONDUTOR DE AMBULANCIA
Un. Adm: (197041) COORD DO SERVICO DE ATEND MOVEL DE URGENCIA SAMU
A Partir de: 02/10/2023 Até 02/10/2023
Quantidade: 48 horas

Processo N.: SES-PRO-2023/73785

Nome: (292408/3) MICHELE SANTOS MUNIZ
Cargo/Função: (12036) NIVEL SUPERIOR ASSISTENCIAL
Un. Adm: (195685) HOSP REGIONAL RONDONOPOLIS IRMA ELZA GIOVANELLA
A Partir de: 01/10/2023 Até 01/10/2023
Quantidade: 104 horas

Processo N.: SES-PRO-2023/80833

Nome: (332343/1) MICHELLE SIQUEIRA SOBRINHO
Cargo/Função: (12036) NIVEL SUPERIOR ASSISTENCIAL
Un. Adm: (197076) COORD ARTIC REG URG EMERG DE LEITOS HOSPITALARES
A Partir de: 02/11/2023 Até 02/11/2023
Quantidade: 104 horas

Processo N.: SES-PRO-2023/74943

Nome: (115507/1) MIRIAM ALVES DE SOUZA
Cargo/Função: (4946) PROFIS TEC NIV MEDIO SERV SAUDE SUS
Un. Adm: (195685) HOSP REGIONAL RONDONOPOLIS IRMA ELZA GIOVANELLA
A Partir de: 02/10/2023 Até 02/10/2023
Quantidade: 112 horas

Processo N.: SES-PRO-2023/74944

Nome: (116905/1) MIRIAN RODRIGUES FIGUEREDO

Cargo/Função: (4946) PROFIS TEC NIV MEDIO SERV SAUDE SUS

Un. Adm: (195685) HOSP REGIONAL RONDONOPOLIS IRMA

ELZA GIOVANELLA

A Partir de: 03/10/2023 Até 03/10/2023

Quantidade: 104 horas

Processo N.: SES-PRO-2023/79914

Nome: (258320/4) NADIA MARTINS DE ALMEIDA SOUSA

Cargo/Função: (12036) NIVEL SUPERIOR ASSISTENCIAL

Un. Adm: (197076) COORD ARTIC REG URG EMERG DE LEITOS

HOSPITALARES

A Partir de: 02/11/2023 Até 02/11/2023

Quantidade: 72 horas

Processo N.: SES-PRO-2023/73785

Nome: (324302/1) NAJELA LAURA SCHIRMER

Cargo/Função: (12036) NIVEL SUPERIOR ASSISTENCIAL

Un. Adm: (195685) HOSP REGIONAL RONDONOPOLIS IRMA

ELZA GIOVANELLA

A Partir de: 27/10/2023 Até 27/10/2023

Quantidade: 8 horas

Processo N.: SES-PRO-2023/74937

Nome: (95458/1) NALDIR ERNESTO RECH

Cargo/Função: (4946) PROFIS TEC NIV MEDIO SERV SAUDE SUS

Un. Adm: (195685) HOSP REGIONAL RONDONOPOLIS IRMA

ELZA GIOVANELLA

A Partir de: 01/10/2023 Até 01/10/2023

Quantidade: 64 horas

Processo N.: SES-PRO-2023/78723

Nome: (299216/2) NATALY APARECIDA AMORIM DA CRUZ

Cargo/Função: (12038) NIVEL TECNICO ASSISTENCIAL

Un. Adm: (197246) COORD DE APOIO TECNICO DO CIAPS

A Partir de: 01/11/2023 Até 01/11/2023

Quantidade: 96 horas

Processo N.: SES-PRO-2023/74944

Nome: (95308/1) NEIVA MARIA HEINTZE DE OLIVEIRA

Cargo/Função: (4946) PROFIS TEC NIV MEDIO SERV SAUDE SUS

Un. Adm: (195685) HOSP REGIONAL RONDONOPOLIS IRMA

ELZA GIOVANELLA

A Partir de: 05/10/2023 Até 05/10/2023

Quantidade: 104 horas

Processo N.: SES-PRO-2023/74944

Nome: (120067/1) NELMA MARIA DE SOUSA

Cargo/Função: (4946) PROFIS TEC NIV MEDIO SERV SAUDE SUS

Un. Adm: (195685) HOSP REGIONAL RONDONOPOLIS IRMA

ELZA GIOVANELLA

A Partir de: 01/10/2023 Até 01/10/2023

Quantidade: 96 horas

Processo N.: SES-PRO-2023/74525

Nome: (113282/1) NELMA PEREIRA FRANCA

Cargo/Função: (4912) PROFIS TEC NIV SUPERIOR SERV SAUDE SUS

Un. Adm: (197025) GER DE CAPTACAO DE ORGAOS E TECIDOS

A Partir de: 05/10/2023 Até 05/10/2023

Quantidade: 16 horas

Processo N.: SES-PRO-2023/82115

Nome: (113282/1) NELMA PEREIRA FRANCA

Cargo/Função: (4912) PROFIS TEC NIV SUPERIOR SERV SAUDE SUS

Un. Adm: (197025) GER DE CAPTACAO DE ORGAOS E TECIDOS

A Partir de: 13/11/2023 Até 13/11/2023

Quantidade: 32 horas

Processo N.: SES-PRO-2023/78811

Nome: (113091/1) NENIZE SANTANA DO NASCIMENTO BRASIL

Cargo/Função: (4946) PROFIS TEC NIV MEDIO SERV SAUDE SUS

Un. Adm: (197246) COORD DE APOIO TECNICO DO CIAPS

A Partir de: 02/11/2023 Até 02/11/2023

Quantidade: 88 horas

Processo N.: SES-PRO-2023/73784

Nome: (234002/4) NEUZETH DE SOUZA FERREIRA OLIVEIRA

Cargo/Função: (12038) NIVEL TECNICO ASSISTENCIAL

Un. Adm: (195685) HOSP REGIONAL RONDONOPOLIS IRMA

ELZA GIOVANELLA

A Partir de: 03/10/2023 Até 03/10/2023

Quantidade: 96 horas

Processo N.: SES-PRO-2023/64239

Nome: (299713/2) NIKKI GIOVANNI SOUZA ARRUDA

Cargo/Função: (12054) CONDUTOR DE AMBULANCIA

Un. Adm: (197041) COORD DO SERVICO DE ATEND MOVEL DE

URGENCIA SAMU

A Partir de: 03/09/2023 Até 03/09/2023

Quantidade: 48 horas

Processo N.: SES-PRO-2023/73505

Nome: (299713/2) NIKKI GIOVANNI SOUZA ARRUDA

Cargo/Função: (12054) CONDUTOR DE AMBULANCIA

Un. Adm: (197041) COORD DO SERVICO DE ATEND MOVEL DE

URGENCIA SAMU

A Partir de: 01/10/2023 Até 01/10/2023

Quantidade: 64 horas

Processo N.: SES-PRO-2023/74939

Nome: (95278/1) NILDA MARIA MUNIZ

Cargo/Função: (4912) PROFIS TEC NIV SUPERIOR SERV SAUDE SUS

Un. Adm: (195685) HOSP REGIONAL RONDONOPOLIS IRMA

ELZA GIOVANELLA

A Partir de: 01/10/2023 Até 01/10/2023

Quantidade: 104 horas

Processo N.: SES-PRO-2023/73784

Nome: (295576/3) NILZA DOS SANTOS OLIVEIRA

Cargo/Função: (12038) NIVEL TECNICO ASSISTENCIAL

Un. Adm: (195685) HOSP REGIONAL RONDONOPOLIS IRMA

ELZA GIOVANELLA

A Partir de: 05/10/2023 Até 05/10/2023

Quantidade: 112 horas

Processo N.: SES-PRO-2023/78811

Nome: (122144/1) NILZA GONCALINA MARCAL DE ARRUDA

Cargo/Função: (4946) PROFIS TEC NIV MEDIO SERV SAUDE SUS

Un. Adm: (197254) COORD DA UNIDADE III

A Partir de: 01/11/2023 Até 01/11/2023

Quantidade: 104 horas

Processo N.: SES-PRO-2023/73489

Nome: (114009/1) NIVALDETH BORGES DA SILVA

Cargo/Função: (4946) PROFIS TEC NIV MEDIO SERV SAUDE SUS

Un. Adm: (197041) COORD DO SERVICO DE ATEND MOVEL DE

URGENCIA SAMU

A Partir de: 02/10/2023 Até 02/10/2023

Quantidade: 40 horas

Processo N.: SES-PRO-2023/65948

Nome: (113075/1) NUBIA GEORGIA OLIVEIRA SANTOS

Cargo/Função: (4946) PROFIS TEC NIV MEDIO SERV SAUDE SUS

Un. Adm: (197076) COORD ARTIC REG URG EMERG DE LEITOS

HOSPITALARES

A Partir de: 02/09/2023 Até 02/09/2023

Quantidade: 96 horas

Processo N.: SES-PRO-2023/78700

Nome: (90122/1) NUBIA MARIA SOUZA SILVA

Cargo/Função: (4912) PROFIS TEC NIV SUPERIOR SERV SAUDE SUS

Un. Adm: (197289) COORD DO LAR DOCE LAR

A Partir de: 02/11/2023 Até 02/11/2023

Quantidade: 56 horas

Processo N.: SES-PRO-2023/73065

Nome: (90068/1) OLINDA APARECIDA COSTA

Cargo/Função: (4946) PROFIS TEC NIV MEDIO SERV SAUDE SUS

Un. Adm: (198544) SUPERINT DE ENFERMAGEM

A Partir de: 01/10/2023 Até 01/10/2023

Quantidade: 112 horas

Processo N.: SES-PRO-2023/80833

Nome: (332329/1) PAMELA RODRIGUES DE ALMEIDA
Cargo/Função: (12036) NIVEL SUPERIOR ASSISTENCIAL
Un. Adm: (197076) COORD ARTIC REG URG EMERG DE LEITOS
HOSPITALARES
A Partir de: 03/11/2023 Até 03/11/2023
Quantidade: 88 horas

Processo N.: SES-PRO-2023/80829

Nome: (106813/1) PATRICIA PAULA DA SILVA LOUREDO
Cargo/Função: (4912) PROFIS TEC NIV SUPERIOR SERV SAUDE
SUS
Un. Adm: (197076) COORD ARTIC REG URG EMERG DE LEITOS
HOSPITALARES
A Partir de: 02/11/2023 Até 02/11/2023
Quantidade: 48 horas

Processo N.: SES-PRO-2023/73784

Nome: (292185/4) PAULA CRISTINA CARDOSO GUSMAO
Cargo/Função: (12038) NIVEL TECNICO ASSISTENCIAL
Un. Adm: (195685) HOSP REGIONAL RONDONOPOLIS IRMA
ELZA GIOVANELLA
A Partir de: 02/10/2023 Até 02/10/2023
Quantidade: 104 horas

Processo N.: SES-PRO-2023/73784

Nome: (293870/3) PAULA REGINA LIMA MAIA
Cargo/Função: (12038) NIVEL TECNICO ASSISTENCIAL
Un. Adm: (195685) HOSP REGIONAL RONDONOPOLIS IRMA
ELZA GIOVANELLA
A Partir de: 02/10/2023 Até 02/10/2023
Quantidade: 96 horas

Processo N.: SES-PRO-2023/80833

Nome: (332333/1) PAULINA LATIFA IAMIN
Cargo/Função: (12036) NIVEL SUPERIOR ASSISTENCIAL
Un. Adm: (197076) COORD ARTIC REG URG EMERG DE LEITOS
HOSPITALARES
A Partir de: 04/11/2023 Até 04/11/2023
Quantidade: 16 horas

Processo N.: SES-PRO-2023/73784

Nome: (302820/2) PAULO GABRIEL RODRIGUES DA SILVA
Cargo/Função: (12038) NIVEL TECNICO ASSISTENCIAL
Un. Adm: (195685) HOSP REGIONAL RONDONOPOLIS IRMA
ELZA GIOVANELLA
A Partir de: 02/10/2023 Até 02/10/2023
Quantidade: 112 horas

Processo N.: SES-PRO-2023/73785

Nome: (291741/4) PAULO HENRIQUE NASCIMENTO CAMPOS
Cargo/Função: (12036) NIVEL SUPERIOR ASSISTENCIAL
Un. Adm: (195685) HOSP REGIONAL RONDONOPOLIS IRMA
ELZA GIOVANELLA
A Partir de: 02/10/2023 Até 02/10/2023
Quantidade: 112 horas

Processo N.: SES-PRO-2023/79484

Nome: (96085/1) PAULO ROBERTO ANTUNES DO NASCIMENTO
Cargo/Função: (4946) PROFIS TEC NIV MEDIO SERV SAUDE
SUS
Un. Adm: (191078) COORD DE APOIO ADMINISTRATIVO DO
CIAPS
A Partir de: 05/11/2023 Até 05/11/2023
Quantidade: 16 horas

Processo N.: SES-PRO-2023/74944

Nome: (118889/1) PEDRO AMBROZIO DA SILVA
Cargo/Função: (4946) PROFIS TEC NIV MEDIO SERV SAUDE
SUS
Un. Adm: (195685) HOSP REGIONAL RONDONOPOLIS IRMA
ELZA GIOVANELLA
A Partir de: 04/10/2023 Até 04/10/2023
Quantidade: 104 horas

Processo N.: SES-PRO-2023/78723

Nome: (322412/1) PETRONIA CRISTIANE GOMES DE OLIVEIRA
Cargo/Função: (12038) NIVEL TECNICO ASSISTENCIAL
Un. Adm: (197289) COORD DO LAR DOCE LAR
A Partir de: 02/11/2023 Até 02/11/2023
Quantidade: 104 horas

Processo N.: SES-PRO-2023/78755

Nome: (56170/3) PIOTER ANTONITO GOMES FERREIRA
Cargo/Função: (12036) NIVEL SUPERIOR ASSISTENCIAL
Un. Adm: (197238) SUPERINT DO CIAPS
A Partir de: 09/11/2023 Até 09/11/2023
Quantidade: 72 horas

Processo N.: SES-PRO-2023/78755

Nome: (56170/2) PIOTER ANTONITO GOMES FERREIRA
Cargo/Função: (12036) NIVEL SUPERIOR ASSISTENCIAL
Un. Adm: (197238) SUPERINT DO CIAPS
A Partir de: 01/11/2023 Até 01/11/2023
Quantidade: 24 horas

Processo N.: SES-PRO-2023/64239

Nome: (232544/4) RAFAEL DA SILVA
Cargo/Função: (12054) CONDUTOR DE AMBULANCIA
Un. Adm: (197041) COORD DO SERVICO DE ATEND MOVEL DE
URGENCIA SAMU
A Partir de: 01/09/2023 Até 01/09/2023
Quantidade: 64 horas

Processo N.: SES-PRO-2023/73505

Nome: (232544/4) RAFAEL DA SILVA
Cargo/Função: (12054) CONDUTOR DE AMBULANCIA
Un. Adm: (197041) COORD DO SERVICO DE ATEND MOVEL DE
URGENCIA SAMU
A Partir de: 05/10/2023 Até 05/10/2023
Quantidade: 32 horas

Processo N.: SES-PRO-2023/82132

Nome: (111870/1) RAQUEL DIAS LIMA
Cargo/Função: (4946) PROFIS TEC NIV MEDIO SERV SAUDE
SUS
Un. Adm: (197017) GER DE ACOMP E CONTROLE DE
TRANSPLANTES
A Partir de: 07/11/2023 Até 07/11/2023
Quantidade: 40 horas

Processo N.: SES-PRO-2023/73785

Nome: (320275/1) REGIANE NOVAIS DA SILVA REIS
Cargo/Função: (12036) NIVEL SUPERIOR ASSISTENCIAL
Un. Adm: (195685) HOSP REGIONAL RONDONOPOLIS IRMA
ELZA GIOVANELLA
A Partir de: 09/10/2023 Até 09/10/2023
Quantidade: 8 horas

Processo N.: SES-PRO-2023/73785

Nome: (125536/6) REGINA AMARAL DE QUEIROZ
Cargo/Função: (12036) NIVEL SUPERIOR ASSISTENCIAL
Un. Adm: (195685) HOSP REGIONAL RONDONOPOLIS IRMA
ELZA GIOVANELLA
A Partir de: 01/10/2023 Até 01/10/2023
Quantidade: 112 horas

Processo N.: SES-PRO-2023/74944

Nome: (109318/2) REINALDO DE SOUZA
Cargo/Função: (4946) PROFIS TEC NIV MEDIO SERV SAUDE
SUS
Un. Adm: (195685) HOSP REGIONAL RONDONOPOLIS IRMA
ELZA GIOVANELLA
A Partir de: 02/10/2023 Até 02/10/2023
Quantidade: 104 horas

Processo N.: SES-PRO-2023/73784

Nome: (291820/4) RENATA COELHO RODRIGUES PEREIRA
Cargo/Função: (12038) NIVEL TECNICO ASSISTENCIAL
Un. Adm: (195685) HOSP REGIONAL RONDONOPOLIS IRMA
ELZA GIOVANELLA
A Partir de: 01/10/2023 Até 01/10/2023
Quantidade: 104 horas

Processo N.: SES-PRO-2023/73784

Nome: (292412/4) RENATA DE SOUZA CARVALHO
Cargo/Função: (12038) NIVEL TECNICO ASSISTENCIAL
Un. Adm: (195685) HOSP REGIONAL RONDONOPOLIS IRMA
ELZA GIOVANELLA
A Partir de: 02/10/2023 Até 02/10/2023
Quantidade: 112 horas

Processo N.: SES-PRO-2023/65931
 Nome: (300468/2) RICARDO DE NORONHA BENTO
 Cargo/Função: (12036) NIVEL SUPERIOR ASSISTENCIAL
 Un. Adm: (197076) COORD ARTIC REG URG EMERG DE LEITOS HOSPITALARES
 A Partir de: 04/09/2023 Até 04/09/2023
 Quantidade: 56 horas

Processo N.: SES-PRO-2023/80833
 Nome: (300468/2) RICARDO DE NORONHA BENTO
 Cargo/Função: (12036) NIVEL SUPERIOR ASSISTENCIAL
 Un. Adm: (197076) COORD ARTIC REG URG EMERG DE LEITOS HOSPITALARES
 A Partir de: 01/11/2023 Até 01/11/2023
 Quantidade: 56 horas

Processo N.: SES-PRO-2023/73785
 Nome: (299505/3) RIVANA GOMES LIRA DOS SANTOS
 Cargo/Função: (12036) NIVEL SUPERIOR ASSISTENCIAL
 Un. Adm: (195685) HOSP REGIONAL RONDONOPOLIS IRMA ELZA GIOVANELLA
 A Partir de: 02/10/2023 Até 02/10/2023
 Quantidade: 104 horas

Processo N.: SES-PRO-2023/65931
 Nome: (322215/1) ROBERTA DE FELICE SIMOES
 Cargo/Função: (12036) NIVEL SUPERIOR ASSISTENCIAL
 Un. Adm: (197076) COORD ARTIC REG URG EMERG DE LEITOS HOSPITALARES
 A Partir de: 03/09/2023 Até 03/09/2023
 Quantidade: 32 horas

Processo N.: SES-PRO-2023/80833
 Nome: (322215/1) ROBERTA DE FELICE SIMOES
 Cargo/Função: (12036) NIVEL SUPERIOR ASSISTENCIAL
 Un. Adm: (197076) COORD ARTIC REG URG EMERG DE LEITOS HOSPITALARES
 A Partir de: 11/11/2023 Até 11/11/2023
 Quantidade: 32 horas

Processo N.: SES-PRO-2023/73076
 Nome: (321944/1) ROBERTINA DONIZETE ROSSETO SANTANA
 Cargo/Função: (12046) NIVEL FUNDAMENTAL ADMINISTRATIVO
 Un. Adm: (198544) SUPERINT DE ENFERMAGEM
 A Partir de: 01/10/2023 Até 01/10/2023
 Quantidade: 104 horas

Processo N.: SES-PRO-2023/79573
 Nome: (114203/1) ROBERTO CARLOS CASAGRANDE
 Cargo/Função: (4946) PROFIS TEC NIV MEDIO SERV SAUDE SUS
 Un. Adm: (197041) COORD DO SERVICO DE ATEND MOVEL DE URGENCIA SAMU
 A Partir de: 09/11/2023 Até 09/11/2023
 Quantidade: 8 horas

Processo N.: SES-PRO-2023/73076
 Nome: (281321/4) ROBERTO PEREIRA DOS SANTOS
 Cargo/Função: (12046) NIVEL FUNDAMENTAL ADMINISTRATIVO
 Un. Adm: (198544) SUPERINT DE ENFERMAGEM
 A Partir de: 01/10/2023 Até 01/10/2023
 Quantidade: 112 horas

Processo N.: SES-PRO-2023/64239
 Nome: (289362/3) RODRIGO ALEXANDRE DA SILVA
 Cargo/Função: (12054) CONDUTOR DE AMBULANCIA
 Un. Adm: (197041) COORD DO SERVICO DE ATEND MOVEL DE URGENCIA SAMU
 A Partir de: 02/09/2023 Até 02/09/2023
 Quantidade: 56 horas

Processo N.: SES-PRO-2023/73505
 Nome: (289362/3) RODRIGO ALEXANDRE DA SILVA
 Cargo/Função: (12054) CONDUTOR DE AMBULANCIA
 Un. Adm: (197041) COORD DO SERVICO DE ATEND MOVEL DE URGENCIA SAMU
 A Partir de: 03/10/2023 Até 03/10/2023
 Quantidade: 64 horas

Processo N.: SES-PRO-2023/64239
 Nome: (319962/1) RODRIGO DA SILVA
 Cargo/Função: (12054) CONDUTOR DE AMBULANCIA
 Un. Adm: (197041) COORD DO SERVICO DE ATEND MOVEL DE URGENCIA SAMU
 A Partir de: 03/09/2023 Até 03/09/2023
 Quantidade: 32 horas

Processo N.: SES-PRO-2023/73505
 Nome: (319962/1) RODRIGO DA SILVA
 Cargo/Função: (12054) CONDUTOR DE AMBULANCIA
 Un. Adm: (197041) COORD DO SERVICO DE ATEND MOVEL DE URGENCIA SAMU
 A Partir de: 03/10/2023 Até 03/10/2023
 Quantidade: 56 horas

Processo N.: SES-PRO-2023/64239
 Nome: (232565/4) RODRIGO MARTINS FREDERICO
 Cargo/Função: (12054) CONDUTOR DE AMBULANCIA
 Un. Adm: (197041) COORD DO SERVICO DE ATEND MOVEL DE URGENCIA SAMU
 A Partir de: 02/09/2023 Até 02/09/2023
 Quantidade: 56 horas

Processo N.: SES-PRO-2023/73505
 Nome: (232565/4) RODRIGO MARTINS FREDERICO
 Cargo/Função: (12054) CONDUTOR DE AMBULANCIA
 Un. Adm: (197041) COORD DO SERVICO DE ATEND MOVEL DE URGENCIA SAMU
 A Partir de: 02/10/2023 Até 02/10/2023
 Quantidade: 64 horas

Processo N.: SES-PRO-2023/73489
 Nome: (110689/1) ROGERIO DE FIGUEIREDO
 Cargo/Função: (4946) PROFIS TEC NIV MEDIO SERV SAUDE SUS
 Un. Adm: (197041) COORD DO SERVICO DE ATEND MOVEL DE URGENCIA SAMU
 A Partir de: 04/10/2023 Até 04/10/2023
 Quantidade: 72 horas

Processo N.: SES-PRO-2023/73076
 Nome: (305840/2) ROGERIO VIEIRA LIMA
 Cargo/Função: (12046) NIVEL FUNDAMENTAL ADMINISTRATIVO
 Un. Adm: (198544) SUPERINT DE ENFERMAGEM
 A Partir de: 10/10/2023 Até 10/10/2023
 Quantidade: 80 horas

Processo N.: SES-PRO-2023/64239
 Nome: (232509/4) RONALDO APARECIDO ROCHA ORNELAS
 Cargo/Função: (12054) CONDUTOR DE AMBULANCIA
 Un. Adm: (197041) COORD DO SERVICO DE ATEND MOVEL DE URGENCIA SAMU
 A Partir de: 04/09/2023 Até 04/09/2023
 Quantidade: 48 horas

Processo N.: SES-PRO-2023/78811
 Nome: (93346/1) RONALDO DA CRUZ
 Cargo/Função: (4946) PROFIS TEC NIV MEDIO SERV SAUDE SUS
 Un. Adm: (197246) COORD DE APOIO TECNICO DO CIAPS
 A Partir de: 21/11/2023 Até 21/11/2023
 Quantidade: 40 horas

Processo N.: SES-PRO-2023/64239
 Nome: (323004/1) RONIE SERGIO AMANCIO DA SILVA
 Cargo/Função: (12054) CONDUTOR DE AMBULANCIA
 Un. Adm: (197041) COORD DO SERVICO DE ATEND MOVEL DE URGENCIA SAMU
 A Partir de: 02/09/2023 Até 02/09/2023
 Quantidade: 48 horas

Processo N.: SES-PRO-2023/73505
 Nome: (323004/1) RONIE SERGIO AMANCIO DA SILVA
 Cargo/Função: (12054) CONDUTOR DE AMBULANCIA
 Un. Adm: (197041) COORD DO SERVICO DE ATEND MOVEL DE URGENCIA SAMU
 A Partir de: 01/10/2023 Até 01/10/2023
 Quantidade: 72 horas

Processo N.: SES-PRO-2023/74944**Nome: (114170/2) RONIVALDO ARAUJO MATIAS****Cargo/Função: (4946) PROFIS TEC NIV MEDIO SERV SAUDE SUS****Un. Adm: (195685) HOSP REGIONAL RONDONOPOLIS IRMA ELZA GIOVANELLA****A Partir de: 02/10/2023 Até 02/10/2023****Quantidade: 112 horas****Processo N.: SES-PRO-2023/73799****Nome: (291655/4) ROSANA FERREIRA DE PAIVA****Cargo/Função: (12038) NIVEL TECNICO ASSISTENCIAL****Un. Adm: (195685) HOSP REGIONAL RONDONOPOLIS IRMA ELZA GIOVANELLA****A Partir de: 03/10/2023 Até 03/10/2023****Quantidade: 104 horas****Processo N.: SES-PRO-2023/73785****Nome: (293321/4) ROSANA MENDES DA SILVA****Cargo/Função: (12036) NIVEL SUPERIOR ASSISTENCIAL****Un. Adm: (195685) HOSP REGIONAL RONDONOPOLIS IRMA ELZA GIOVANELLA****A Partir de: 02/10/2023 Até 02/10/2023****Quantidade: 112 horas****Processo N.: SES-PRO-2023/78700****Nome: (96184/1) ROSANE PINO DE FIGUEIREDO****Cargo/Função: (4912) PROFIS TEC NIV SUPERIOR SERV SAUDE SUS****Un. Adm: (197246) COORD DE APOIO TECNICO DO CIAPS****A Partir de: 01/11/2023 Até 01/11/2023****Quantidade: 80 horas****Processo N.: SES-PRO-2023/75159****Nome: (205930/8) ROSANGELA FERREIRA DE SOUZA VIEIRA DA SILVA****Cargo/Função: (12036) NIVEL SUPERIOR ASSISTENCIAL****Un. Adm: (195693) HOSP REGIONAL DE SORRISO****A Partir de: 02/10/2023 Até 02/10/2023****Quantidade: 56 horas****Processo N.: SES-PRO-2023/74944****Nome: (118866/1) ROSELI DA SILVA VIANA****Cargo/Função: (4946) PROFIS TEC NIV MEDIO SERV SAUDE SUS****Un. Adm: (195685) HOSP REGIONAL RONDONOPOLIS IRMA ELZA GIOVANELLA****A Partir de: 02/10/2023 Até 02/10/2023****Quantidade: 104 horas****Processo N.: SES-PRO-2023/73784****Nome: (293882/3) ROSELY GONCALVES MACHADO****Cargo/Função: (12038) NIVEL TECNICO ASSISTENCIAL****Un. Adm: (195685) HOSP REGIONAL RONDONOPOLIS IRMA ELZA GIOVANELLA****A Partir de: 01/10/2023 Até 01/10/2023****Quantidade: 104 horas****Processo N.: SES-PRO-2023/65931****Nome: (325690/1) ROSEMILDES SANTANA NUNES****Cargo/Função: (12036) NIVEL SUPERIOR ASSISTENCIAL****Un. Adm: (197076) COORD ARTIC REG URG EMERG DE LEITOS HOSPITALARES****A Partir de: 01/09/2023 Até 01/09/2023****Quantidade: 104 horas****Processo N.: SES-PRO-2023/80833****Nome: (325690/1) ROSEMILDES SANTANA NUNES****Cargo/Função: (12036) NIVEL SUPERIOR ASSISTENCIAL****Un. Adm: (197076) COORD ARTIC REG URG EMERG DE LEITOS HOSPITALARES****A Partir de: 02/11/2023 Até 02/11/2023****Quantidade: 112 horas****Processo N.: SES-PRO-2023/73784****Nome: (304715/2) ROSENICE DA SILVA SANTOS ARAUJO****Cargo/Função: (12038) NIVEL TECNICO ASSISTENCIAL****Un. Adm: (195685) HOSP REGIONAL RONDONOPOLIS IRMA ELZA GIOVANELLA****A Partir de: 05/10/2023 Até 05/10/2023****Quantidade: 112 horas****Processo N.: SES-PRO-2023/78723****Nome: (322419/1) ROSENIL GONCALINA DA SILVA****Cargo/Função: (12038) NIVEL TECNICO ASSISTENCIAL****Un. Adm: (197289) COORD DO LAR DOCE LAR****A Partir de: 02/11/2023 Até 02/11/2023****Quantidade: 104 horas****Processo N.: SES-PRO-2023/78723****Nome: (120598/10) ROSENIL MARTINS DE OLIVEIRA****Cargo/Função: (12038) NIVEL TECNICO ASSISTENCIAL****Un. Adm: (209716) CENT INTEG ATENCAO PSICOSSOC ADAUTO BOTELHO CIAPS****A Partir de: 01/11/2023 Até 01/11/2023****Quantidade: 104 horas****Processo N.: SES-PRO-2023/73784****Nome: (318269/1) ROSILENE CARVALHO DE ARAUJO****Cargo/Função: (12038) NIVEL TECNICO ASSISTENCIAL****Un. Adm: (195685) HOSP REGIONAL RONDONOPOLIS IRMA ELZA GIOVANELLA****A Partir de: 29/10/2023 Até 29/10/2023****Quantidade: 8 horas****Processo N.: SES-PRO-2023/74943****Nome: (98741/1) ROSILENE LARA DE FREITAS****Cargo/Função: (4946) PROFIS TEC NIV MEDIO SERV SAUDE SUS****Un. Adm: (195685) HOSP REGIONAL RONDONOPOLIS IRMA ELZA GIOVANELLA****A Partir de: 03/10/2023 Até 03/10/2023****Quantidade: 112 horas****Processo N.: SES-PRO-2023/75159****Nome: (296664/3) ROSIMEIRE CRISTINA PEREIRA****Cargo/Função: (12036) NIVEL SUPERIOR ASSISTENCIAL****Un. Adm: (195693) HOSP REGIONAL DE SORRISO****A Partir de: 03/10/2023 Até 03/10/2023****Quantidade: 112 horas****Processo N.: SES-PRO-2023/78291****Nome: (255584/2) ROSINETE AMANCIO DE SOUZA****Cargo/Função: (12038) NIVEL TECNICO ASSISTENCIAL****Un. Adm: (195707) HOSP REGIONAL DR ANTONIO CARLOS SOUTO FONTES****A Partir de: 02/09/2023 Até 02/09/2023****Quantidade: 112 horas****Processo N.: SES-PRO-2023/73784****Nome: (304457/2) ROSIVALDO PIRES DO NASCIMENTO FILHO****Cargo/Função: (12038) NIVEL TECNICO ASSISTENCIAL****Un. Adm: (195685) HOSP REGIONAL RONDONOPOLIS IRMA ELZA GIOVANELLA****A Partir de: 02/10/2023 Até 02/10/2023****Quantidade: 112 horas****Processo N.: SES-PRO-2023/73784****Nome: (291750/4) ROZIDELMA ALVES FERREIRA DE ANDRADE****Cargo/Função: (12038) NIVEL TECNICO ASSISTENCIAL****Un. Adm: (195685) HOSP REGIONAL RONDONOPOLIS IRMA ELZA GIOVANELLA****A Partir de: 02/10/2023 Até 02/10/2023****Quantidade: 112 horas****Processo N.: SES-PRO-2023/66347****Nome: (95201/1) RUBENS MORAES DOS SANTOS****Cargo/Função: (4946) PROFIS TEC NIV MEDIO SERV SAUDE SUS****Un. Adm: (195685) HOSP REGIONAL RONDONOPOLIS IRMA ELZA GIOVANELLA****A Partir de: 13/09/2023 Até 13/09/2023****Quantidade: 48 horas****Processo N.: SES-PRO-2023/74936****Nome: (117107/1) RUBENS ZANARDINI****Cargo/Função: (4989) PROFIS APOIO SERV SAUDE SUS****Un. Adm: (195685) HOSP REGIONAL RONDONOPOLIS IRMA ELZA GIOVANELLA****A Partir de: 01/10/2023 Até 01/10/2023****Quantidade: 88 horas**

Processo N.: SES-PRO-2023/73065
 Nome: (43738/2) SALETE ELIAS DA CONCEICAO
 Cargo/Função: (4946) PROFIS TEC NIV MEDIO SERV SAUDE
 SUS
 Un. Adm: (198544) SUPERINT DE ENFERMAGEM
 A Partir de: 02/10/2023 Até 02/10/2023
 Quantidade: 112 horas

Processo N.: SES-PRO-2023/74875
 Nome: (44538/2) SANDRO AMORIM DE MELO
 Cargo/Função: (4912) PROFIS TEC NIV SUPERIOR SERV SAUDE
 SUS
 Un. Adm: (198366) SUPERINT DE ENFERMAGEM
 A Partir de: 02/10/2023 Até 02/10/2023
 Quantidade: 72 horas

Processo N.: SES-PRO-2023/79892
 Nome: (106801/1) SAULO LUCATELLI
 Cargo/Função: (4912) PROFIS TEC NIV SUPERIOR SERV SAUDE
 SUS
 Un. Adm: (197041) COORD DO SERVICO DE ATEND MOVEL DE
 URGENCIA SAMU
 A Partir de: 03/11/2023 Até 03/11/2023
 Quantidade: 64 horas

Processo N.: SES-PRO-2023/74944
 Nome: (95221/1) SEBASTIANA DOS SANTOS PEREIRA
 Cargo/Função: (4946) PROFIS TEC NIV MEDIO SERV SAUDE
 SUS
 Un. Adm: (195685) HOSP REGIONAL RONDONOPOLIS IRMA
 ELZA GIOVANELLA
 A Partir de: 03/10/2023 Até 03/10/2023
 Quantidade: 80 horas

Processo N.: SES-PRO-2023/73076
 Nome: (305841/2) SEBASTIAO MOREIRA LUCAS
 Cargo/Função: (12046) NIVEL FUNDAMENTAL ADMINISTRATIVO
 Un. Adm: (198544) SUPERINT DE ENFERMAGEM
 A Partir de: 02/10/2023 Até 02/10/2023
 Quantidade: 112 horas

Processo N.: SES-PRO-2023/78723
 Nome: (319548/1) SELMA CONCEICAO DA SILVA
 Cargo/Função: (12038) NIVEL TECNICO ASSISTENCIAL
 Un. Adm: (209716) CENT INTEG ATENCAO PSICOSSOC
 ADAUTO BOTELHO CIAPS
 A Partir de: 02/11/2023 Até 02/11/2023
 Quantidade: 104 horas

Processo N.: SES-PRO-2023/74944
 Nome: (118351/1) SELMA DE MOURA
 Cargo/Função: (4946) PROFIS TEC NIV MEDIO SERV SAUDE
 SUS
 Un. Adm: (198366) SUPERINT DE ENFERMAGEM
 A Partir de: 02/10/2023 Até 02/10/2023
 Quantidade: 96 horas

Processo N.: SES-PRO-2023/74944
 Nome: (118594/1) SENIRA SANTINA VENDRUSCULO
 Cargo/Função: (4946) PROFIS TEC NIV MEDIO SERV SAUDE
 SUS
 Un. Adm: (195685) HOSP REGIONAL RONDONOPOLIS IRMA
 ELZA GIOVANELLA
 A Partir de: 03/10/2023 Até 03/10/2023
 Quantidade: 104 horas

Processo N.: SES-PRO-2023/78755
 Nome: (264107/5) SERGIO DE OLIVEIRA
 Cargo/Função: (12036) NIVEL SUPERIOR ASSISTENCIAL
 Un. Adm: (197238) SUPERINT DO CIAPS
 A Partir de: 01/11/2023 Até 01/11/2023
 Quantidade: 104 horas

Processo N.: SES-PRO-2023/73065
 Nome: (43741/2) SERGIO DOS SANTOS POLIDORIO
 Cargo/Função: (4946) PROFIS TEC NIV MEDIO SERV SAUDE
 SUS
 Un. Adm: (198544) SUPERINT DE ENFERMAGEM
 A Partir de: 01/10/2023 Até 01/10/2023
 Quantidade: 104 horas

Processo N.: SES-PRO-2023/78023
 Nome: (289442/3) SERGIO EMMANUEL ARRUDA CORREA DIAS
 Cargo/Função: (12046) NIVEL FUNDAMENTAL ADMINISTRATIVO
 Un. Adm: (158674) SUPERINT DE REGULACAO DA SAUDE
 A Partir de: 05/11/2023 Até 05/11/2023
 Quantidade: 40 horas

Processo N.: SES-PRO-2023/73784
 Nome: (299851/2) SHEILA SANTOS DA SILVA
 Cargo/Função: (12038) NIVEL TECNICO ASSISTENCIAL
 Un. Adm: (195685) HOSP REGIONAL RONDONOPOLIS IRMA
 ELZA GIOVANELLA
 A Partir de: 02/10/2023 Até 02/10/2023
 Quantidade: 96 horas

Processo N.: SES-PRO-2023/78723
 Nome: (264069/5) SHIRLEY LUIZA DA SILVA AFONSO
 Cargo/Função: (12038) NIVEL TECNICO ASSISTENCIAL
 Un. Adm: (209716) CENT INTEG ATENCAO PSICOSSOC
 ADAUTO BOTELHO CIAPS
 A Partir de: 01/11/2023 Até 01/11/2023
 Quantidade: 104 horas

Processo N.: SES-PRO-2023/73784
 Nome: (214948/5) SIDINEI ROSA SILVA
 Cargo/Função: (12038) NIVEL TECNICO ASSISTENCIAL
 Un. Adm: (195685) HOSP REGIONAL RONDONOPOLIS IRMA
 ELZA GIOVANELLA
 A Partir de: 01/10/2023 Até 01/10/2023
 Quantidade: 104 horas

Processo N.: SES-PRO-2023/64239
 Nome: (243933/4) SIDNEY MARCOS AKERLEY
 Cargo/Função: (12054) CONDUTOR DE AMBULANCIA
 Un. Adm: (197041) COORD DO SERVICO DE ATEND MOVEL DE
 URGENCIA SAMU
 A Partir de: 01/09/2023 Até 01/09/2023
 Quantidade: 48 horas

Processo N.: SES-PRO-2023/73505
 Nome: (243933/4) SIDNEY MARCOS AKERLEY
 Cargo/Função: (12054) CONDUTOR DE AMBULANCIA
 Un. Adm: (197041) COORD DO SERVICO DE ATEND MOVEL DE
 URGENCIA SAMU
 A Partir de: 01/10/2023 Até 01/10/2023
 Quantidade: 64 horas

Processo N.: SES-PRO-2023/80829
 Nome: (43524/2) SILBENE MARIA NEVES LOTUFO BARBOSA
 MULLER
 Cargo/Função: (4912) PROFIS TEC NIV SUPERIOR SERV SAUDE
 SUS
 Un. Adm: (197076) COORD ARTIC REG URG EMERG DE LEITOS
 HOSPITALARES
 A Partir de: 18/11/2023 Até 18/11/2023
 Quantidade: 8 horas

Processo N.: SES-PRO-2023/82009
 Nome: (43524/2) SILBENE MARIA NEVES LOTUFO BARBOSA
 MULLER
 Cargo/Função: (4912) PROFIS TEC NIV SUPERIOR SERV SAUDE
 SUS
 Un. Adm: (197076) COORD ARTIC REG URG EMERG DE LEITOS
 HOSPITALARES
 A Partir de: 17/06/2023 Até 17/06/2023
 Quantidade: 16 horas

Processo N.: SES-PRO-2023/73784
 Nome: (292184/4) SILMARA ARRAIS DOS SANTOS
 Cargo/Função: (12038) NIVEL TECNICO ASSISTENCIAL
 Un. Adm: (195685) HOSP REGIONAL RONDONOPOLIS IRMA
 ELZA GIOVANELLA
 A Partir de: 01/10/2023 Até 01/10/2023
 Quantidade: 112 horas

Processo N.: SES-PRO-2023/74944
 Nome: (95213/1) SILVANA APARECIDA DA SILVA RODRIGUES
 Cargo/Função: (4946) PROFIS TEC NIV MEDIO SERV SAUDE
 SUS
 Un. Adm: (195685) HOSP REGIONAL RONDONOPOLIS IRMA
 ELZA GIOVANELLA
 A Partir de: 07/10/2023 Até 07/10/2023
 Quantidade: 96 horas

Processo N.: SES-PRO-2023/78700
Nome: (123871/1) SILVANA MORAES DEVAUX
Cargo/Função: (4912) PROFIS TEC NIV SUPERIOR SERV SAUDE
SUS
Un. Adm: (197246) COORD DE APOIO TECNICO DO CIAPS
A Partir de: 09/11/2023 Até 09/11/2023
Quantidade: 80 horas

Processo N.: SES-PRO-2023/74943
Nome: (95223/1) SILVIA MARTINS LIMA VENTURA
Cargo/Função: (4946) PROFIS TEC NIV MEDIO SERV SAUDE
SUS
Un. Adm: (195685) HOSP REGIONAL RONDONOPOLIS IRMA
ELZA GIOVANELLA
A Partir de: 03/10/2023 Até 03/10/2023
Quantidade: 80 horas

Processo N.: SES-PRO-2023/78291
Nome: (280638/4) SIMONE OLANDA SOUZA
Cargo/Função: (12038) NIVEL TECNICO ASSISTENCIAL
Un. Adm: (195707) HOSP REGIONAL DR ANTONIO CARLOS
SOUTO FONTES
A Partir de: 01/09/2023 Até 01/09/2023
Quantidade: 96 horas

Processo N.: SES-PRO-2023/73784
Nome: (299518/3) SIMONY TAVARES DE ARAUJO
Cargo/Função: (12038) NIVEL TECNICO ASSISTENCIAL
Un. Adm: (195685) HOSP REGIONAL RONDONOPOLIS IRMA
ELZA GIOVANELLA
A Partir de: 02/10/2023 Até 02/10/2023
Quantidade: 96 horas

Processo N.: SES-PRO-2023/73784
Nome: (293867/3) SOLANGE ALMEIDA DOS SANTOS
Cargo/Função: (12038) NIVEL TECNICO ASSISTENCIAL
Un. Adm: (195685) HOSP REGIONAL RONDONOPOLIS IRMA
ELZA GIOVANELLA
A Partir de: 01/10/2023 Até 01/10/2023
Quantidade: 96 horas

Processo N.: SES-PRO-2023/72994
Nome: (57725/2) SONIA DE FATIMA TORRES DE JESUS
Cargo/Função: (4989) PROFIS APOIO SERV SAUDE SUS
Un. Adm: (198544) SUPERINT DE ENFERMAGEM
A Partir de: 01/10/2023 Até 01/10/2023
Quantidade: 104 horas

Processo N.: SES-PRO-2023/74943
Nome: (94394/1) SONIA MARIA BARBOSA DE AQUINO
Cargo/Função: (4946) PROFIS TEC NIV MEDIO SERV SAUDE
SUS
Un. Adm: (195685) HOSP REGIONAL RONDONOPOLIS IRMA
ELZA GIOVANELLA
A Partir de: 01/10/2023 Até 01/10/2023
Quantidade: 104 horas

Processo N.: SES-PRO-2023/78811
Nome: (97004/1) SONIA MARIA MATOS
Cargo/Função: (4946) PROFIS TEC NIV MEDIO SERV SAUDE
SUS
Un. Adm: (197246) COORD DE APOIO TECNICO DO CIAPS
A Partir de: 03/11/2023 Até 03/11/2023
Quantidade: 80 horas

Processo N.: SES-PRO-2023/75001
Nome: (120226/1) STELA PAULA ROCHA MARTINS
Cargo/Função: (4946) PROFIS TEC NIV MEDIO SERV SAUDE
SUS
Un. Adm: (195685) HOSP REGIONAL RONDONOPOLIS IRMA
ELZA GIOVANELLA
A Partir de: 02/10/2023 Até 02/10/2023
Quantidade: 88 horas

Processo N.: SES-PRO-2023/74943
Nome: (95224/1) SUELI ALVES DE LIMA
Cargo/Função: (4946) PROFIS TEC NIV MEDIO SERV SAUDE
SUS
Un. Adm: (195685) HOSP REGIONAL RONDONOPOLIS IRMA
ELZA GIOVANELLA
A Partir de: 01/10/2023 Até 01/10/2023
Quantidade: 104 horas

Processo N.: SES-PRO-2023/74943
Nome: (95228/1) SUELI DE FATIMA DA SILVA
Cargo/Função: (4946) PROFIS TEC NIV MEDIO SERV SAUDE
SUS
Un. Adm: (195685) HOSP REGIONAL RONDONOPOLIS IRMA
ELZA GIOVANELLA
A Partir de: 03/10/2023 Até 03/10/2023
Quantidade: 112 horas

Processo N.: SES-PRO-2023/73065
Nome: (62975/3) SUELY BOGNAR
Cargo/Função: (4946) PROFIS TEC NIV MEDIO SERV SAUDE
SUS
Un. Adm: (198544) SUPERINT DE ENFERMAGEM
A Partir de: 01/10/2023 Até 01/10/2023
Quantidade: 104 horas

Processo N.: SES-PRO-2023/78291
Nome: (280646/3) SUELY CONCEICAO HURTADO DA CUNHA
CAMPOS
Cargo/Função: (12038) NIVEL TECNICO ASSISTENCIAL
Un. Adm: (195707) HOSP REGIONAL DR ANTONIO CARLOS
SOUTO FONTES
A Partir de: 01/09/2023 Até 01/09/2023
Quantidade: 104 horas

Processo N.: SES-PRO-2023/72994
Nome: (43736/3) SUELY DE JESUS SIQUEIRA
Cargo/Função: (4989) PROFIS APOIO SERV SAUDE SUS
Un. Adm: (198544) SUPERINT DE ENFERMAGEM
A Partir de: 02/10/2023 Até 02/10/2023
Quantidade: 104 horas

Processo N.: SES-PRO-2023/78811
Nome: (107307/1) SUELY NATALINA DE MIRANDA
Cargo/Função: (4946) PROFIS TEC NIV MEDIO SERV SAUDE
SUS
Un. Adm: (197246) COORD DE APOIO TECNICO DO CIAPS
A Partir de: 01/11/2023 Até 01/11/2023
Quantidade: 104 horas

Processo N.: SES-PRO-2023/74944
Nome: (87049/2) SUFIA PINTO DE AMORIM SILVA
Cargo/Função: (4946) PROFIS TEC NIV MEDIO SERV SAUDE
SUS
Un. Adm: (195685) HOSP REGIONAL RONDONOPOLIS IRMA
ELZA GIOVANELLA
A Partir de: 04/10/2023 Até 04/10/2023
Quantidade: 104 horas

Processo N.: SES-PRO-2023/78189
Nome: (315548/2) TAISE NEVES FERREIRA
Cargo/Função: (12036) NIVEL SUPERIOR ASSISTENCIAL
Un. Adm: (195707) HOSP REGIONAL DR ANTONIO CARLOS
SOUTO FONTES
A Partir de: 01/09/2023 Até 01/09/2023
Quantidade: 64 horas

Processo N.: SES-PRO-2023/53210
Nome: (328980/1) TALITA CRISTINA DE OLIVEIRA SANTOS
Cargo/Função: (12036) NIVEL SUPERIOR ASSISTENCIAL
Un. Adm: (151556) DIR DO ESCRITORIO REGIONAL DE SAUDE
DE CACERES
A Partir de: 15/05/2023 Até 15/05/2023
Quantidade: 72 horas

Processo N.: SES-PRO-2023/74944
Nome: (95234/1) TANIA DOS SANTOS MUNIZ
Cargo/Função: (4946) PROFIS TEC NIV MEDIO SERV SAUDE
SUS
Un. Adm: (195685) HOSP REGIONAL RONDONOPOLIS IRMA
ELZA GIOVANELLA
A Partir de: 02/10/2023 Até 02/10/2023
Quantidade: 80 horas

Processo N.: SES-PRO-2023/80833
Nome: (298981/2) TASSIO RUIZ LIMA CAMARGO
Cargo/Função: (12036) NIVEL SUPERIOR ASSISTENCIAL
Un. Adm: (197076) COORD ARTIC REG URG EMERG DE LEITOS
HOSPITALARES
A Partir de: 03/11/2023 Até 03/11/2023
Quantidade: 56 horas

Processo N.: SES-PRO-2023/79911
 Nome: (106189/6) TATYANE SANTANA DA SILVA FURTADO
 Cargo/Função: (4946) PROFIS TEC NIV MEDIO SERV SAUDE
 SUS
 Un. Adm: (197076) COORD ARTIC REG URG EMERG DE LEITOS
 HOSPITALARES
 A Partir de: 01/11/2023 Até 01/11/2023
 Quantidade: 64 horas

Processo N.: SES-PRO-2023/73489
 Nome: (93170/1) TEMIS BEATRIZ MARTINS
 Cargo/Função: (4946) PROFIS TEC NIV MEDIO SERV SAUDE
 SUS
 Un. Adm: (197041) COORD DO SERVICO DE ATEND MOVEL DE
 URGENCIA SAMU
 A Partir de: 01/10/2023 Até 01/10/2023
 Quantidade: 48 horas

Processo N.: SES-PRO-2023/78143
 Nome: (281031/5) THAIS LORENA DE LIMA
 Cargo/Função: (12036) NIVEL SUPERIOR ASSISTENCIAL
 Un. Adm: (195707) HOSP REGIONAL DR ANTONIO CARLOS
 SOUTO FONTES
 A Partir de: 02/09/2023 Até 02/09/2023
 Quantidade: 88 horas

Processo N.: SES-PRO-2023/80833
 Nome: (290861/2) THALES VICTOR FERNANDES FERREIRA
 Cargo/Função: (12036) NIVEL SUPERIOR ASSISTENCIAL
 Un. Adm: (197076) COORD ARTIC REG URG EMERG DE LEITOS
 HOSPITALARES
 A Partir de: 17/11/2023 Até 17/11/2023
 Quantidade: 24 horas

Processo N.: SES-PRO-2023/78755
 Nome: (249135/6) THALISSON MAGNO DE OLIVEIRA
 Cargo/Função: (12036) NIVEL SUPERIOR ASSISTENCIAL
 Un. Adm: (209716) CENT INTEG ATENCAO PSICOSSOC
 ADAUTO BOTELHO CIAPS
 A Partir de: 02/11/2023 Até 02/11/2023
 Quantidade: 104 horas

Processo N.: SES-PRO-2023/73785
 Nome: (319189/1) THAYS LAURA SANTOS SOUZA BRITO
 Cargo/Função: (12036) NIVEL SUPERIOR ASSISTENCIAL
 Un. Adm: (195685) HOSP REGIONAL RONDONOPOLIS IRMA
 ELZA GIOVANELLA
 A Partir de: 01/10/2023 Até 01/10/2023
 Quantidade: 104 horas

Processo N.: SES-PRO-2023/73784
 Nome: (304449/2) ULENIA SOUZA DO NASCIMENTO
 Cargo/Função: (12038) NIVEL TECNICO ASSISTENCIAL
 Un. Adm: (195685) HOSP REGIONAL RONDONOPOLIS IRMA
 ELZA GIOVANELLA
 A Partir de: 01/10/2023 Até 01/10/2023
 Quantidade: 112 horas

Processo N.: SES-PRO-2023/78811
 Nome: (73841/7) VAGNER BARBOSA BATISTA
 Cargo/Função: (4946) PROFIS TEC NIV MEDIO SERV SAUDE
 SUS
 Un. Adm: (197246) COORD DE APOIO TECNICO DO CIAPS
 A Partir de: 01/11/2023 Até 01/11/2023
 Quantidade: 104 horas

Processo N.: SES-PRO-2023/66347
 Nome: (95247/1) VALDESON PEREIRA DOS SANTOS
 Cargo/Função: (4946) PROFIS TEC NIV MEDIO SERV SAUDE
 SUS
 Un. Adm: (195685) HOSP REGIONAL RONDONOPOLIS IRMA
 ELZA GIOVANELLA
 A Partir de: 07/09/2023 Até 07/09/2023
 Quantidade: 16 horas

Processo N.: SES-PRO-2023/79573
 Nome: (96677/1) VALERIA CRISTINA DA SILVA E SILVA
 Cargo/Função: (4946) PROFIS TEC NIV MEDIO SERV SAUDE
 SUS
 Un. Adm: (197041) COORD DO SERVICO DE ATEND MOVEL DE
 URGENCIA SAMU
 A Partir de: 05/11/2023 Até 05/11/2023
 Quantidade: 96 horas

Processo N.: SES-PRO-2023/73784
 Nome: (134681/5) VANDREIA PADILHA ALVES DA SILVA
 Cargo/Função: (12038) NIVEL TECNICO ASSISTENCIAL
 Un. Adm: (195685) HOSP REGIONAL RONDONOPOLIS IRMA
 ELZA GIOVANELLA
 A Partir de: 02/10/2023 Até 02/10/2023
 Quantidade: 112 horas

Processo N.: SES-PRO-2023/74943
 Nome: (98748/1) VANEIDE VITORIANO
 Cargo/Função: (4946) PROFIS TEC NIV MEDIO SERV SAUDE
 SUS
 Un. Adm: (195685) HOSP REGIONAL RONDONOPOLIS IRMA
 ELZA GIOVANELLA
 A Partir de: 01/10/2023 Até 01/10/2023
 Quantidade: 96 horas

Processo N.: SES-PRO-2023/73785
 Nome: (306324/2) VANESSA DOMINGOS GUADAGNINI
 Cargo/Função: (12036) NIVEL SUPERIOR ASSISTENCIAL
 Un. Adm: (195685) HOSP REGIONAL RONDONOPOLIS IRMA
 ELZA GIOVANELLA
 A Partir de: 01/10/2023 Até 01/10/2023
 Quantidade: 104 horas

Processo N.: SES-PRO-2023/74944
 Nome: (90147/1) VANI SOARES DE BRITO
 Cargo/Função: (4946) PROFIS TEC NIV MEDIO SERV SAUDE
 SUS
 Un. Adm: (195685) HOSP REGIONAL RONDONOPOLIS IRMA
 ELZA GIOVANELLA
 A Partir de: 04/10/2023 Até 04/10/2023
 Quantidade: 80 horas

Processo N.: SES-PRO-2023/73784
 Nome: (206238/26) VANUBIA MIRANDA DE CARVALHO
 Cargo/Função: (12038) NIVEL TECNICO ASSISTENCIAL
 Un. Adm: (195685) HOSP REGIONAL RONDONOPOLIS IRMA
 ELZA GIOVANELLA
 A Partir de: 01/10/2023 Até 01/10/2023
 Quantidade: 112 horas

Processo N.: SES-PRO-2023/74943
 Nome: (95240/2) VERA LUCIA DAS NEVES
 Cargo/Função: (4946) PROFIS TEC NIV MEDIO SERV SAUDE
 SUS
 Un. Adm: (195685) HOSP REGIONAL RONDONOPOLIS IRMA
 ELZA GIOVANELLA
 A Partir de: 02/10/2023 Até 02/10/2023
 Quantidade: 104 horas

Processo N.: SES-PRO-2023/74367
 Nome: (97115/2) VERA LUCIA SILVA DE SENA
 Cargo/Função: (4912) PROFIS TEC NIV SUPERIOR SERV SAUDE
 SUS
 Un. Adm: (197025) GER DE CAPTACAO DE ORGAOS E TECIDOS
 A Partir de: 04/10/2023 Até 04/10/2023
 Quantidade: 40 horas

Processo N.: SES-PRO-2023/82129
 Nome: (97115/2) VERA LUCIA SILVA DE SENA
 Cargo/Função: (4912) PROFIS TEC NIV SUPERIOR SERV SAUDE
 SUS
 Un. Adm: (197025) GER DE CAPTACAO DE ORGAOS E TECIDOS
 A Partir de: 01/11/2023 Até 01/11/2023
 Quantidade: 32 horas

Processo N.: SES-PRO-2023/75159
 Nome: (325848/1) VERA LUCIA SILVA DOS SANTOS
 Cargo/Função: (12036) NIVEL SUPERIOR ASSISTENCIAL
 Un. Adm: (195693) HOSP REGIONAL DE SORRISO
 A Partir de: 01/10/2023 Até 01/10/2023
 Quantidade: 112 horas

Processo N.: SES-PRO-2023/73784
 Nome: (293318/4) VERIDIANE CAROLINE DA SILVA MATOS
 Cargo/Função: (12038) NIVEL TECNICO ASSISTENCIAL
 Un. Adm: (195685) HOSP REGIONAL RONDONOPOLIS IRMA
 ELZA GIOVANELLA
 A Partir de: 02/10/2023 Até 02/10/2023
 Quantidade: 104 horas

Processo N.: SES-PRO-2023/65931
Nome: (300878/2) VERIDIANE KARLA DA SILVA SOUZA
Cargo/Função: (12036) NIVEL SUPERIOR ASSISTENCIAL
Un. Adm: (197076) COORD ARTIC REG URG EMERG DE LEITOS HOSPITALARES
A Partir de: 29/09/2023 Até 29/09/2023
Quantidade: 8 horas

Processo N.: SES-PRO-2023/74944
Nome: (95243/1) VINCENZO MACIEL REPOLI
Cargo/Função: (4946) PROFIS TEC NIV MEDIO SERV SAUDE SUS
Un. Adm: (195685) HOSP REGIONAL RONDONOPOLIS IRMA ELZA GIOVANELLA
A Partir de: 06/10/2023 Até 06/10/2023
Quantidade: 104 horas

Processo N.: SES-PRO-2023/82115
Nome: (94409/2) VIVIANE APARECIDA MACIEL DE MORAES
Cargo/Função: (4912) PROFIS TEC NIV SUPERIOR SERV SAUDE SUS
Un. Adm: (197025) GER DE CAPTACAO DE ORGAOS E TECIDOS
A Partir de: 03/11/2023 Até 03/11/2023
Quantidade: 24 horas

Processo N.: SES-PRO-2023/78216
Nome: (318255/1) VIVIANE DE ANDRADE FERNANDES FRARE
Cargo/Função: (12040) NIVEL AUXILIAR ASSISTENCIA
Un. Adm: (195740) HOSP REGIONAL DE SINOP
A Partir de: 03/10/2023 Até 03/10/2023
Quantidade: 112 horas

Processo N.: SES-PRO-2023/73784
Nome: (318268/1) VIVIANE ROSA PIRES
Cargo/Função: (12038) NIVEL TECNICO ASSISTENCIAL
Un. Adm: (195685) HOSP REGIONAL RONDONOPOLIS IRMA ELZA GIOVANELLA
A Partir de: 02/10/2023 Até 02/10/2023
Quantidade: 112 horas

Processo N.: SES-PRO-2023/64239
Nome: (299545/2) WAGNER CONCEICAO DA SILVA VIEIRA
Cargo/Função: (12054) CONDUTOR DE AMBULANCIA
Un. Adm: (197041) COORD DO SERVICO DE ATEND MOVEL DE URGENCIA SAMU
A Partir de: 01/09/2023 Até 01/09/2023
Quantidade: 40 horas

Processo N.: SES-PRO-2023/73505
Nome: (299545/2) WAGNER CONCEICAO DA SILVA VIEIRA
Cargo/Função: (12054) CONDUTOR DE AMBULANCIA
Un. Adm: (197041) COORD DO SERVICO DE ATEND MOVEL DE URGENCIA SAMU
A Partir de: 01/10/2023 Até 01/10/2023
Quantidade: 40 horas

Processo N.: SES-PRO-2023/73784
Nome: (293863/3) WAGNER DE FREITAS DE MIRANDA
Cargo/Função: (12038) NIVEL TECNICO ASSISTENCIAL
Un. Adm: (195685) HOSP REGIONAL RONDONOPOLIS IRMA ELZA GIOVANELLA
A Partir de: 03/10/2023 Até 03/10/2023
Quantidade: 88 horas

Processo N.: SES-PRO-2023/64239
Nome: (216021/5) WAGNER JUNER DE SOUZA SILVA
Cargo/Função: (12054) CONDUTOR DE AMBULANCIA
Un. Adm: (197041) COORD DO SERVICO DE ATEND MOVEL DE URGENCIA SAMU
A Partir de: 03/09/2023 Até 03/09/2023
Quantidade: 56 horas

Processo N.: SES-PRO-2023/73505
Nome: (216021/5) WAGNER JUNER DE SOUZA SILVA
Cargo/Função: (12054) CONDUTOR DE AMBULANCIA
Un. Adm: (197041) COORD DO SERVICO DE ATEND MOVEL DE URGENCIA SAMU
A Partir de: 04/10/2023 Até 04/10/2023
Quantidade: 64 horas

Processo N.: SES-PRO-2023/73505
Nome: (46151/2) WALMIR JOSE DE LIMA
Cargo/Função: (4946) PROFIS TEC NIV MEDIO SERV SAUDE SUS
Un. Adm: (197041) COORD DO SERVICO DE ATEND MOVEL DE URGENCIA SAMU
A Partir de: 04/10/2023 Até 04/10/2023
Quantidade: 56 horas

Processo N.: SES-PRO-2023/72941
Nome: (289210/3) WANDERLEIA APARECIDA ALBANO
Cargo/Função: (12050) NIVEL FUNDAMENTAL
Un. Adm: (198544) SUPERINT DE ENFERMAGEM
A Partir de: 08/10/2023 Até 08/10/2023
Quantidade: 8 horas

Processo N.: SES-PRO-2023/73500
Nome: (96678/1) WANDERLEY LEITE MOREIRA
Cargo/Função: (4946) PROFIS TEC NIV MEDIO SERV SAUDE SUS
Un. Adm: (197041) COORD DO SERVICO DE ATEND MOVEL DE URGENCIA SAMU
A Partir de: 02/10/2023 Até 02/10/2023
Quantidade: 56 horas

Processo N.: SES-PRO-2023/75159
Nome: (323272/1) WANIANE SOUZA MAGALHAES
Cargo/Função: (12036) NIVEL SUPERIOR ASSISTENCIAL
Un. Adm: (195693) HOSP REGIONAL DE SORRISO
A Partir de: 02/10/2023 Até 02/10/2023
Quantidade: 112 horas

Processo N.: SES-PRO-2023/74872
Nome: (95251/2) WAVINTON JOSE SOARES DA SILVA
Cargo/Função: (4912) PROFIS TEC NIV SUPERIOR SERV SAUDE SUS
Un. Adm: (195685) HOSP REGIONAL RONDONOPOLIS IRMA ELZA GIOVANELLA
A Partir de: 01/10/2023 Até 01/10/2023
Quantidade: 8 horas

Processo N.: SES-PRO-2023/73489
Nome: (110680/1) WELDO FERREIRA DOS SANTOS
Cargo/Função: (4946) PROFIS TEC NIV MEDIO SERV SAUDE SUS
Un. Adm: (197041) COORD DO SERVICO DE ATEND MOVEL DE URGENCIA SAMU
A Partir de: 01/10/2023 Até 01/10/2023
Quantidade: 112 horas

Processo N.: SES-PRO-2023/64239
Nome: (304110/2) WELLIGTON FERREIRA SILVA
Cargo/Função: (12054) CONDUTOR DE AMBULANCIA
Un. Adm: (197041) COORD DO SERVICO DE ATEND MOVEL DE URGENCIA SAMU
A Partir de: 01/09/2023 Até 01/09/2023
Quantidade: 48 horas

Processo N.: SES-PRO-2023/73505
Nome: (304110/2) WELLIGTON FERREIRA SILVA
Cargo/Função: (12054) CONDUTOR DE AMBULANCIA
Un. Adm: (197041) COORD DO SERVICO DE ATEND MOVEL DE URGENCIA SAMU
A Partir de: 01/10/2023 Até 01/10/2023
Quantidade: 56 horas

Processo N.: SES-PRO-2023/64239
Nome: (300458/2) WENDER ARAUJO DOS SANTOS
Cargo/Função: (12054) CONDUTOR DE AMBULANCIA
Un. Adm: (197041) COORD DO SERVICO DE ATEND MOVEL DE URGENCIA SAMU
A Partir de: 08/09/2023 Até 08/09/2023
Quantidade: 40 horas

Processo N.: SES-PRO-2023/73784
Nome: (318239/1) WENDER MARTINS NOVAES
Cargo/Função: (12038) NIVEL TECNICO ASSISTENCIAL
Un. Adm: (195685) HOSP REGIONAL RONDONOPOLIS IRMA ELZA GIOVANELLA
A Partir de: 02/10/2023 Até 02/10/2023
Quantidade: 112 horas

Processo N.: SES-PRO-2023/79911
 Nome: (114115/1) WESLEY ALLAN DA SILVA PASSOS
 Cargo/Função: (4946) PROFIS TEC NIV MEDIO SERV SAUDE
 SUS
 Un. Adm: (197076) COORD ARTIC REG URG EMERG DE LEITOS
 HOSPITALARES
 A Partir de: 02/11/2023 Até 02/11/2023
 Quantidade: 32 horas

Processo N.: SES-PRO-2023/82106
 Nome: (96051/1) WUBER JEFFERSON DE SOUZA SOARES
 Cargo/Função: (4912) PROFIS TEC NIV SUPERIOR SERV SAUDE
 SUS
 Un. Adm: (197025) GER DE CAPTACAO DE ORGAOS E TECIDOS
 A Partir de: 04/11/2023 Até 04/11/2023
 Quantidade: 8 horas

Processo N.: SES-PRO-2023/74944
 Nome: (94366/1) YEDA MARIA VIEIRA NASCIMENTO
 Cargo/Função: (4946) PROFIS TEC NIV MEDIO SERV SAUDE
 SUS
 Un. Adm: (195685) HOSP REGIONAL RONDONOPOLIS IRMA
 ELZA GIOVANELLA
 A Partir de: 01/10/2023 Até 01/10/2023
 Quantidade: 80 horas

Processo N.: SES-PRO-2023/73347
 Nome: (86211/1) ZENILDA ALVES PEREIRA
 Cargo/Função: (4989) PROFIS APOIO SERV SAUDE SUS
 Un. Adm: (198544) SUPERINT DE ENFERMAGEM
 A Partir de: 02/10/2023 Até 02/10/2023
 Quantidade: 104 horas

PUBLICADA, REGISTRADA, CUMpra-SE.
 Cuiabá-MT, 31 de Janeiro de 2024.
 Gilberto Gomes Figueiredo
 Secretário de Estado de Saúde

Protocolo 1538460

BOLETIM DE PESSOAL/SES/00154/2024 DE:
 31/01/2024

O(A) Secretário de Estado de Saúde no uso de suas atribuições que lhes são conferidas por lei,

Resolve: DEFERIR
 Evento: LICENÇA A GESTANTE/SEGURADO INSS

Processo N.: SES-PRO-2024/04847
 Nome: (300743/3) SILVANIA NOBRE LOPES
 Cargo/Função: (12036) NIVEL SUPERIOR ASSISTENCIAL
 Un. Adm: (195758) HOSP ESTADUAL LOUSITE FERREIRA DA
 SILVA
 A Partir de: 30/12/2023 Até27/04/2024

PUBLICADA, REGISTRADA, CUMpra-SE.
 Cuiabá-MT, 31 de Janeiro de 2024.
 Gilberto Gomes Figueiredo
 Secretário de Estado de Saúde

Protocolo 1538461

BOLETIM DE PESSOAL/SES/00155/2024 DE:
 31/01/2024

O(A) Secretário de Estado de Saúde no uso de suas atribuições que lhes são conferidas por lei,

Resolve: DEFERIR
 Evento: LICENÇA P/ TRATAMENTO SAUDE/SEGURADO INSS

Processo N.: SES-PRO-2024/05401
 Nome: (124417/8) MARTA DIAS PEREIRA CRUZ
 Cargo/Função: (12036) NIVEL SUPERIOR ASSISTENCIAL
 Un. Adm: (198544) SUPERINT DE ENFERMAGEM
 A Partir de: 23/07/2023 Até06/08/2023

PUBLICADA, REGISTRADA, CUMpra-SE.
 Cuiabá-MT, 31 de Janeiro de 2024.
 Gilberto Gomes Figueiredo
 Secretário de Estado de Saúde

Protocolo 1538462

BOLETIM DE PESSOAL/SES/00156/2024 DE:
 31/01/2024

O(A) Secretário de Estado de Saúde no uso de suas atribuições que lhes são conferidas por lei,

Resolve: DEFERIR
 Evento: LICENÇA PARA TRATAMENTO DE SAUDE

Processo N.:
 Nome: (114620/1) DIOCLECIA SANTINA KLOS
 Cargo/Função: (4912) PROFIS TEC NIV SUPERIOR SERV SAUDE
 SUS
 Un. Adm: (153834) GER DE CERTIFICACAO DE ALVARA
 SANITARIA
 A Partir de: 11/01/2024 Até24/01/2024

Processo N.:
 Nome: (71119/4) JORGE RIBEIRO DE ALMEIDA
 Cargo/Função: (4912) PROFIS TEC NIV SUPERIOR SERV SAUDE
 SUS
 Un. Adm: (151475) DIR DO ESCRITORIO REG DE SAUDE DE
 RONDONOPOLIS
 A Partir de: 26/01/2024 Até29/02/2024

Processo N.:
 Nome: (90554/1) NELSON URIO
 Cargo/Função: (4912) PROFIS TEC NIV SUPERIOR SERV SAUDE
 SUS
 Un. Adm: (118710) UNID ESPECIAL DE CONTR MOVIMENTACAO
 DE PESSOAL
 A Partir de: 27/01/2024 Até24/07/2024

Processo N.:
 Nome: (115534/1) NILCE BASILIO DA COSTA ROCHA
 Cargo/Função: (4946) PROFIS TEC NIV MEDIO SERV SAUDE SUS
 Un. Adm: (118710) UNID ESPECIAL DE CONTR MOVIMENTACAO
 DE PESSOAL
 A Partir de: 19/01/2024 Até17/05/2024

Processo N.:
 Nome: (95234/1) TANIA DOS SANTOS MUNIZ
 Cargo/Função: (4946) PROFIS TEC NIV MEDIO SERV SAUDE SUS
 Un. Adm: (195685) HOSP REGIONAL RONDONOPOLIS IRMA
 ELZA GIOVANELLA
 A Partir de: 26/01/2024 Até29/01/2024

Processo N.:
 Nome: (110690/1) TANIA MARIA DE AMORIM
 Cargo/Função: (4912) PROFIS TEC NIV SUPERIOR SERV SAUDE
 SUS
 Un. Adm: (197246) COORD DE APOIO TECNICO DO CIAPS
 A Partir de: 05/01/2024 Até19/01/2024

Processo N.:
 Nome: (94894/1) WANDRIANY MORAES PEREIRA LONGUI
 Cargo/Função: (4912) PROFIS TEC NIV SUPERIOR SERV SAUDE
 SUS
 Un. Adm: (118710) UNID ESPECIAL DE CONTR MOVIMENTACAO
 DE PESSOAL
 A Partir de: 29/01/2024 Até27/05/2024

PUBLICADA, REGISTRADA, CUMpra-SE.
 Cuiabá-MT, 31 de Janeiro de 2024.
 Gilberto Gomes Figueiredo
 Secretário de Estado de Saúde

Protocolo 1538463

BOLETIM DE PESSOAL/SES/00157/2024
31/01/2024

DE:

O(A) Secretário de Estado de Saúde no uso de suas atribuições que lhes são conferidas por lei,

Resolve: DEFERIR

Evento: LICENÇA PARA TRATAMENTO DE SAUDE EM PESSOA DA FAMILIA

Processo N.:

Nome: (111121/1) VANESSA MATTOS SILVA ROSA

Cargo/Função: (4946) PROFIS TEC NIV MEDIO SERV SAUDE SUS

Un. Adm: (118710) UNID ESPECIAL DE CONTR MOVIMENTACAO DE PESSOAL

A Partir de: 09/01/2024 Até08/03/2024

PUBLICADA, REGISTRADA, CUMpra-SE.

Cuiabá-MT, 31 de Janeiro de 2024.

Gilberto Gomes Figueiredo

Secretário de Estado de Saúde

Protocolo 1538464

BOLETIM DE PESSOAL/SES/00158/2024
31/01/2024

DE:

O(A) Secretário de Estado de Saúde no uso de suas atribuições que lhes são conferidas por lei,

Resolve: DEFERIR

Evento: LICENCA PREMIO - GOZO

Processo N.: SES-CIN-2023/165458

Nome: (90130/1) ALVARO RIZZARDI

Cargo/Função: (4912) PROFIS TEC NIV SUPERIOR SERV SAUDE SUS

Quinquênio de Referência: 11/09/2005 Ate 10/09/2010

A Partir de: 01/02/2024 Até30/04/2024

Processo N.: SES-PRO-2024/01550

Nome: (95270/1) ANA CLAUDIA RUEDA DA SILVA

Cargo/Função: (4946) PROFIS TEC NIV MEDIO SERV SAUDE SUS

Quinquênio de Referência: 05/10/2016 Ate 04/10/2021

A Partir de: 01/01/2024 Até30/01/2024

Processo N.: SES-PRO-2024/04996

Nome: (89615/1) AURELIO COSTA SALES

Cargo/Função: (4946) PROFIS TEC NIV MEDIO SERV SAUDE SUS

Quinquênio de Referência: 11/09/2010 Ate 10/09/2015

A Partir de: 05/02/2024 Até05/03/2024

Processo N.: SES-PRO-2024/02520

Nome: (86285/1) CAIO PEREIRA MARTINS

Cargo/Função: (4989) PROFIS APOIO SERV SAUDE SUS

Quinquênio de Referência: 16/03/2015 Ate 14/04/2020

A Partir de: 01/02/2024 Até01/03/2024

Processo N.: SES-REQ-2023/17655

Nome: (123869/1) DANIELE RIBATSKI DA SILVA

Cargo/Função: (4912) PROFIS TEC NIV SUPERIOR SERV SAUDE SUS

Quinquênio de Referência: 12/05/2015 Ate 11/05/2020

A Partir de: 15/02/2024 Até15/03/2024

Processo N.: SES-PRO-2024/05754

Nome: (90538/1) ELAINE APARECIDA SCHULTZ DE BARROS

Cargo/Função: (4946) PROFIS TEC NIV MEDIO SERV SAUDE SUS

Quinquênio de Referência: 15/09/2015 Ate 14/09/2020

A Partir de: 14/02/2024 Até14/03/2024

Processo N.: SES-REQ-2023/17351

Nome: (94957/1) ELISANGELA FATIMA DO ESPIRITO SANTO ROSA

Cargo/Função: (4946) PROFIS TEC NIV MEDIO SERV SAUDE SUS

Quinquênio de Referência: 15/01/2007 Ate 14/12/2012

A Partir de: 15/02/2024 Até15/03/2024

Processo N.: SES-PRO-2024/01546

Nome: (98777/1) ELIZETE RODRIGUES DE OLIVEIRA CAVALCANTE

Cargo/Função: (4946) PROFIS TEC NIV MEDIO SERV SAUDE SUS

Quinquênio de Referência: 15/04/2017 Ate 14/04/2022

A Partir de: 01/02/2024 Até01/03/2024

Processo N.: SES-PRO-2024/04128

Nome: (84625/4) EUNICE MARIA DAL MASO

Cargo/Função: (4912) PROFIS TEC NIV SUPERIOR SERV SAUDE SUS

Quinquênio de Referência: 28/04/2009 Ate 27/04/2014

A Partir de: 14/02/2024 Até28/02/2024

Processo N.: SES-CIN-2023/173378

Nome: (118072/1) FLEURIZA CONSTANCA ORMOND DA SILVA

Cargo/Função: (4946) PROFIS TEC NIV MEDIO SERV SAUDE SUS

Quinquênio de Referência: 29/10/2009 Ate 28/10/2014

A Partir de: 07/02/2024 Até07/03/2024

Processo N.: SES-PRO-2024/04979

Nome: (120284/1) GREICE EVARISTO MARTINS

Cargo/Função: (4912) PROFIS TEC NIV SUPERIOR SERV SAUDE SUS

Quinquênio de Referência: 13/12/2014 Ate 12/12/2019

A Partir de: 29/01/2024 Até07/02/2024

Processo N.: SES-CIN-2024/04339

Nome: (124203/1) HUGNA MAYRE DE OLIVEIRA

Cargo/Função: (4912) PROFIS TEC NIV SUPERIOR SERV SAUDE SUS

Quinquênio de Referência: 12/04/2005 Ate 11/04/2010

A Partir de: 08/02/2024 Até22/02/2024

Processo N.: SES-PRO-2024/01555

Nome: (125362/1) JOAO TEODORO SOBRINHO

Cargo/Função: (4912) PROFIS TEC NIV SUPERIOR SERV SAUDE SUS

Quinquênio de Referência: 21/06/2015 Ate 20/06/2020

A Partir de: 08/01/2024 Até22/01/2024

Processo N.: SES-CIN-2024/06682

Nome: (117073/1) JOSIED MARPRATES CUNHA

Cargo/Função: (4912) PROFIS TEC NIV SUPERIOR SERV SAUDE SUS

Quinquênio de Referência: 20/08/2014 Ate 19/08/2019

A Partir de: 14/02/2024 Até28/02/2024

Processo N.: SES-PRO-2024/05416

Nome: (124670/1) JULIANA FURQUIM RODRIGUES

Cargo/Função: (4912) PROFIS TEC NIV SUPERIOR SERV SAUDE SUS

Quinquênio de Referência: 05/07/2015 Ate 04/07/2020

A Partir de: 07/02/2024 Até16/02/2024

Processo N.: SES-PRO-2024/04059

Nome: (101174/1) KATIA MILENA RIBEIRO DA SILVA

Cargo/Função: (4912) PROFIS TEC NIV SUPERIOR SERV SAUDE SUS

Quinquênio de Referência: 19/07/2017 Ate 18/07/2022

A Partir de: 22/02/2024 Até02/03/2024

Processo N.: SES-PRO-2024/02522

Nome: (69441/2) KELSILENE SOLER

Cargo/Função: (4912) PROFIS TEC NIV SUPERIOR SERV SAUDE SUS

Quinquênio de Referência: 16/02/2013 Ate 15/02/2018

A Partir de: 07/02/2024 Até21/02/2024

Processo N.: SES-CIN-2024/07953

Nome: (107337/1) KLEBER SILVA MORAES

Cargo/Função: (4912) PROFIS TEC NIV SUPERIOR SERV SAUDE SUS

Quinquênio de Referência: 21/05/2018 Ate 20/05/2023

A Partir de: 20/02/2024 Até29/02/2024

Processo N.: SES-CIN-2023/165011

Nome: (93199/2) LENI MASSAKO KIDA

Cargo/Função: (5349) ANALISTA ADMINISTRATIVO L 10052

Quinquênio de Referência: 21/03/2016 Ate 20/03/2021

A Partir de: 01/02/2024 Até31/03/2024

Processo N.: SES-PRO-2024/01689

Nome: (86139/1) LEONILDE DA APARECIDA LAUDELINO GRASSI

Cargo/Função: (4989) PROFIS APOIO SERV SAUDE SUS

Quinquênio de Referência: 15/03/2010 Ate 14/03/2015

A Partir de: 08/01/2024 Até06/02/2024

Processo N.: SES-CIN-2023/150294

Nome: (96522/1) LETICIA BERTAIA

Cargo/Função: (4912) PROFIS TEC NIV SUPERIOR SERV SAUDE SUS

Quinquênio de Referência: 05/11/2006 Ate 04/11/2011

A Partir de: 14/02/2024 Até23/02/2024

Processo N.: SES-CIN-2024/08579

Nome: (96566/1) LILIANE APARECIDA PAES DE BARROS

Cargo/Função: (4912) PROFIS TEC NIV SUPERIOR SERV SAUDE SUS

Quinquênio de Referência: 14/12/2016 Ate 13/12/2021

A Partir de: 01/02/2024 Até15/02/2024

Processo N.: SES-CIN-2024/03352
 Nome: (89244/6) MAIRA DE MELLO
 Cargo/Função: (4946) PROFIS TEC NIV MEDIO SERV SAUDE
 SUS
 Quinquênio de Referência: 22/10/2014 Ate 21/10/2019
 A Partir de: 19/02/2024 Até04/03/2024

Processo N.: SES-PRO-2024/05427
 Nome: (114027/1) MARIA DE MORAIS PAULO AY MORE
 Cargo/Função: (4946) PROFIS TEC NIV MEDIO SERV SAUDE
 SUS
 Quinquênio de Referência: 11/03/2014 Ate 10/03/2019
 A Partir de: 01/02/2024 Até01/03/2024

Processo N.: SES-PRO-2024/02621
 Nome: (106755/1) MARIA JOSE OLIVEIRA PAZ
 Cargo/Função: (4912) PROFIS TEC NIV SUPERIOR SERV SAUDE
 SUS
 Quinquênio de Referência: 01/04/2018 Ate 31/03/2023
 A Partir de: 26/02/2024 Até06/03/2024

Processo N.: SES-CIN-2024/11044
 Nome: (114105/1) ONEIDE MARTINS RIBEIRO ROMERA
 Cargo/Função: (4912) PROFIS TEC NIV SUPERIOR SERV SAUDE
 SUS
 Quinquênio de Referência: 26/04/2014 Ate 25/04/2019
 A Partir de: 15/02/2024 Até15/03/2024

Processo N.: SES-PRO-2024/04057
 Nome: (118593/1) RENATO DE SOUZA
 Cargo/Função: (4946) PROFIS TEC NIV MEDIO SERV SAUDE
 SUS
 Quinquênio de Referência: 25/10/2014 Ate 24/10/2019
 A Partir de: 31/01/2024 Até09/02/2024

Processo N.: SES-PRO-2024/03929
 Nome: (111325/1) ROSELY INACIO COELHO ROCHA
 Cargo/Função: (4946) PROFIS TEC NIV MEDIO SERV SAUDE
 SUS
 Quinquênio de Referência: 03/12/2013 Ate 02/12/2018
 A Partir de: 19/02/2024 Até19/03/2024

Processo N.: SES-CIN-2024/03466
 Nome: (33359/4) ROSIENE ROSA PIRES
 Cargo/Função: (4912) PROFIS TEC NIV SUPERIOR SERV SAUDE
 SUS
 Quinquênio de Referência: 20/07/2015 Ate 19/07/2020
 A Partir de: 18/01/2024 Até27/01/2024

Processo N.: SES-CIN-2024/06310
 Nome: (96163/1) SILVANA MARIA DE ARRUDA
 Cargo/Função: (4912) PROFIS TEC NIV SUPERIOR SERV SAUDE
 SUS
 Quinquênio de Referência: 09/11/2006 Ate 08/11/2011
 A Partir de: 14/02/2024 Até28/02/2024

Processo N.: SES-PRO-2023/77844
 Nome: (96537/2) SILVIA FERNANDA VIEIRA ALMEIDA
 Cargo/Função: (4912) PROFIS TEC NIV SUPERIOR SERV SAUDE
 SUS
 Quinquênio de Referência: 14/11/2018 Ate 13/11/2023
 A Partir de: 14/02/2024 Até23/02/2024

Processo N.: SES-PRO-2024/04051
 Nome: (124927/1) SONIA CRISTINA CAMPOS OLIVEIRA
 Cargo/Função: (4912) PROFIS TEC NIV SUPERIOR SERV SAUDE
 SUS
 Quinquênio de Referência: 21/07/2010 Ate 20/07/2015
 A Partir de: 01/02/2024 Até01/03/2024

Processo N.: SES-CIN-2023/152811
 Nome: (58346/1) SONIA CRISTINA FIGUEIREDO OLIVEIRA
 Cargo/Função: (4912) PROFIS TEC NIV SUPERIOR SERV SAUDE
 SUS
 Quinquênio de Referência: 04/01/2011 Ate 03/02/2016
 A Partir de: 01/02/2024 Até01/03/2024

Processo N.: SES-REQ-2023/17144
 Nome: (96506/1) SUEIDE ALMEIDA CABRAL
 Cargo/Função: (4946) PROFIS TEC NIV MEDIO SERV SAUDE
 SUS
 Quinquênio de Referência: 19/11/2001 Ate 18/11/2006
 A Partir de: 14/02/2024 Até28/02/2024

Processo N.: SES-PRO-2024/03609
 Nome: (69529/12) VANIA RODRIGUES DOS SANTOS
 Cargo/Função: (4912) PROFIS TEC NIV SUPERIOR SERV SAUDE
 SUS
 Quinquênio de Referência: 26/03/2018 Ate 25/03/2023
 A Partir de: 31/01/2024 Até09/02/2024

Processo N.: SES-CIN-2024/06380
 Nome: (87133/3) VILMA JUSCINEIDE DE SOUZA
 Cargo/Função: (4912) PROFIS TEC NIV SUPERIOR SERV SAUDE
 SUS
 Quinquênio de Referência: 13/07/2011 Ate 12/07/2016
 A Partir de: 14/02/2024 Até23/02/2024

PUBLICADA, REGISTRADA, CUMpra-SE.
 Cuiabá-MT, 31 de Janeiro de 2024.
 Gilberto Gomes Figueiredo
 Secretário de Estado de Saúde

Protocolo 1538465

BOLETIM DE PESSOAL/SES/00159/2024 DE:
 31/01/2024

O(A) Secretário de Estado de Saúde no uso de suas atribuições que
 lhes são conferidas por lei,

Resolve: DEFERIR
 Evento: GOZO LICENCA-PREMIO, JORNADA 50%
 Processo N.: SES-REQ-2023/17328
 Nome: (94964/1) ANA ELISA VINISKI
 Cargo/Função: (4946) PROFIS TEC NIV MEDIO SERV SAUDE SUS
 Quinquênio de Referência: 14/08/2011 Ate 13/08/2016
 A Partir de: 01/02/2024 Ate 30/05/24

Processo N.: SES-CIN-2024/01020
 Nome: (50707/2) EDGAR LEOCADIO DA ROSA JUNIOR
 Cargo/Função: (4946) PROFIS TEC NIV MEDIO SERV SAUDE SUS
 Quinquênio de Referência: 08/01/2012 Ate 07/01/2017
 A Partir de: 08/02/2024 Ate 07/04/24

Processo N.: SES-PRO-2024/05755
 Nome: (83476/3) LUCINALDO DA SILVA SANTIAGO
 Cargo/Função: (4912) PROFIS TEC NIV SUPERIOR SERV SAUDE
 SUS
 Quinquênio de Referência: 24/04/1991 Ate 23/04/1996
 A Partir de: 19/02/2024 Ate 18/04/24

Processo N.: SES-REQ-2024/00816
 Nome: (113061/1) MARCELO FRANCK DA SILVA
 Cargo/Função: (4946) PROFIS TEC NIV MEDIO SERV SAUDE SUS
 Quinquênio de Referência: 22/03/2009 Ate 21/03/2014
 A Partir de: 01/02/2024 Ate 31/03/24

Processo N.: SES-REQ-2023/17659
 Nome: (42873/2) VALERIA DAS GRACAS DE PAULA E SOUSA
 Cargo/Função: (4946) PROFIS TEC NIV MEDIO SERV SAUDE SUS
 Quinquênio de Referência: 30/06/2018 Ate 29/06/2023
 A Partir de: 12/02/2024 Ate 11/04/24

PUBLICADA, REGISTRADA, CUMpra-SE.
 Cuiabá-MT, 31 de Janeiro de 2024.
 Gilberto Gomes Figueiredo
 Secretário de Estado de Saúde

Protocolo 1538466

BOLETIM DE PESSOAL/SES/00160/2024 DE:
 31/01/2024

O(A) Secretário de Estado de Saúde no uso de suas atribuições que
 lhes são conferidas por lei,

Resolve: CONCEDER
 Evento: LICENÇA PREMIO - CONCESSÃO
 Processo N.: SES-CIN-2024/06072
 Nome: (111776/1) ADRIANA DOS SANTOS RODRIGUES VENTURA
 Quinquênio: 16/01/2019 Até 15/01/2024
 Qtde Dias: 90

Processo N.: SES-PRO-2024/04732
 Nome: (110691/1) ADRIANA MARIA SILVA LIMA
 Quinquênio: 06/01/2019 Até 05/01/2024
 Qtde Dias: 90

Processo N.: SES-CIN-2024/04434
 Nome: (111396/1) ANDRE LUIZ FERREIRA DE SOUZA
 Quinquênio: 09/01/2019 Até 08/01/2024
 Qtde Dias: 90

Processo N.: SES-TER-2024/01866
 Nome: (109873/2) GLAUBIA ROCHA BARBOSA RELVAS
 Quinquênio: 12/12/2018 Até 11/12/2023
 Qtde Dias: 90

Processo N.: SES-PRO-2024/04124

Nome: (96179/1) JOLICE FERREIRA GOMES RIBEIRO

Quinquênio: 07/11/2016 Até 06/11/2021

Qtde Dias: 90

Processo N.: SES-PRO-2024/04103

Nome: (104900/1) JOSE ANTONIO DOS SANTOS GUTIERREZ

Quinquênio: 26/03/2018 Até 25/03/2023

Qtde Dias: 90

Processo N.: SES-CIN-2024/03736

Nome: (104039/2) PAULA DE AVILA ASSUNCAO

Quinquênio: 13/11/2018 Até 12/11/2023

Qtde Dias: 90

Processo N.: SES-TER-2024/04278

Nome: (111090/1) SELMA DIVINA SOARES PORTO DE SOUZA

Quinquênio: 15/12/2018 Até 14/12/2023

Qtde Dias: 90

PUBLICADA, REGISTRADA, CUMPRÁ-SE.

Cuiabá-MT, 31 de Janeiro de 2024.

Gilberto Gomes Figueiredo

Secretário de Estado de Saúde

Protocolo 1538467

BOLETIM DE PESSOAL/SES/00161/2024

DE:

31/01/2024

O(A) Secretário de Estado de Saúde no uso de suas atribuições que lhes são conferidas por lei,

Resolve: CESSAR OS EFEITOS

Evento: Adicional de Insalubridade LC 502

Processo N.: SES-CIN-2023/162376

Nome: (93172/1) ADRIANA LUZIA DA PENHA OLIVEIRA

Cargo/Função:(4989) PROFIS APOIO SERV SAUDE SUS

Un. Adm: (136760) GER. AMBULATORIAL E TRANSFUSIONAL

A Partir de: 31/01/2024

Processo N.:

Nome: (295074/3) ADVAIR ESTROGILDA PINHEIRO

Cargo/Função:(12038) NIVEL TECNICO ASSISTENCIAL

Un. Adm: (224294) COORD DE ENFERMAGEM CIRURGICA E

CME

A Partir de: 31/01/2024

PUBLICADA, REGISTRADA, CUMPRÁ-SE.

Cuiabá-MT, 31 de Janeiro de 2024.

Gilberto Gomes Figueiredo

Secretário de Estado de Saúde

Protocolo 1538468

BOLETIM DE PESSOAL/SES/00162/2024

DE:

31/01/2024

O(A) Secretário de Estado de Saúde no uso de suas atribuições que lhes são conferidas por lei,

Resolve: CONCEDER

Evento: Adicional de Insalubridade LC 502

Processo N.: SES-PRO-2024/03618

Nome: (329639/2) ADRIANA LIMA DE OLIVEIRA DOS SANTOS

Cargo/Função: (12036) NIVEL SUPERIOR ASSISTENCIAL

Un. Adm: (195731) HOSP REGIONAL DE ALTA FLORESTA

ALBERT SABIN

A Partir de: 01/01/2024 Até

Processo N.: SES-PRO-2024/02750

Nome: (294889/3) ANA CLAUDIA CAVALCANTE LEITAO

Cargo/Função: (12036) NIVEL SUPERIOR ASSISTENCIAL

Un. Adm: (224316) COORD DE CLINICA MEDICA E PEDIATRICA

A Partir de: 03/01/2024 Até

Processo N.: SES-PRO-2024/02758

Nome: (269745/6) ANA LUCIA DA SILVA FERNANDES

Cargo/Função: (12038) NIVEL TECNICO ASSISTENCIAL

Un. Adm: (224316) COORD DE CLINICA MEDICA E PEDIATRICA

A Partir de: 02/01/2024 Até

Processo N.: SES-PRO-2024/01679

Nome: (333170/1) ANA PAULA SCHRADER

Cargo/Função: (12036) NIVEL SUPERIOR ASSISTENCIAL

Un. Adm: (195693) HOSP REGIONAL DE SORRISO

A Partir de: 01/01/2024 Até

Processo N.: SES-PRO-2024/01675

Nome: (333169/1) CAMILA TOSTI DOS SANTOS

Cargo/Função: (12036) NIVEL SUPERIOR ASSISTENCIAL

Un. Adm: (195693) HOSP REGIONAL DE SORRISO

A Partir de: 01/01/2024 Até

Processo N.: SES-PRO-2024/02892

Nome: (332956/1) CELINA DOS SANTOS ALENCASTRO

Cargo/Função: (12036) NIVEL SUPERIOR ASSISTENCIAL

Un. Adm: (224316) COORD DE CLINICA MEDICA E PEDIATRICA

A Partir de: 03/01/2024 Até

Processo N.: SES-PRO-2024/01157

Nome: (326593/1) CLAUDINEI DA SILVA GOMES

Cargo/Função: (12036) NIVEL SUPERIOR ASSISTENCIAL

Un. Adm: (195758) HOSP ESTADUAL LOUSITE FERREIRA DA

SILVA

A Partir de: 01/01/2024 Até

Processo N.: SES-PRO-2024/02741

Nome: (295872/4) CLERIA APARECIDA DA SILVA RULIM

Cargo/Função: (12036) NIVEL SUPERIOR ASSISTENCIAL

Un. Adm: (224316) COORD DE CLINICA MEDICA E PEDIATRICA

A Partir de: 01/01/2024 Até

Processo N.: SES-PRO-2024/04149

Nome: (333216/1) DEBORA DE FRANCA MARTINS MAZUR

MUNHOZ

Cargo/Função: (12036) NIVEL SUPERIOR ASSISTENCIAL

Un. Adm: (224316) COORD DE CLINICA MEDICA E PEDIATRICA

A Partir de: 16/01/2024 Até

Processo N.: SES-PRO-2024/03620

Nome: (333256/1) FABIO LEANDRO RAMPAZO

Cargo/Função: (12036) NIVEL SUPERIOR ASSISTENCIAL

Un. Adm: (195731) HOSP REGIONAL DE ALTA FLORESTA

ALBERT SABIN

A Partir de: 01/01/2024 Até

Processo N.: SES-PRO-2024/01073

Nome: (232475/5) FATIMA FERREIRA DA SILVA

Cargo/Função: (12036) NIVEL SUPERIOR ASSISTENCIAL

Un. Adm: (195758) HOSP ESTADUAL LOUSITE FERREIRA DA

SILVA

A Partir de: 01/01/2024 Até

Processo N.: SES-PRO-2024/01014

Nome: (272151/2) IRANIR HELENA SANTA ROSA MARTINS

Cargo/Função: (12050) NIVEL FUNDAMENTAL

Un. Adm: (198544) SUPERINT DE ENFERMAGEM

A Partir de: 01/01/2024 Até

Processo N.: SES-PRO-2024/01406

Nome: (302516/4) JANAINA ROSA BORGES

Cargo/Função: (12036) NIVEL SUPERIOR ASSISTENCIAL

Un. Adm: (195758) HOSP ESTADUAL LOUSITE FERREIRA DA

SILVA

A Partir de: 01/01/2024 Até

Processo N.: SES-PRO-2024/02744

Nome: (296834/3) JANETE MARLEI BARBOSA VAZ

Cargo/Função: (12036) NIVEL SUPERIOR ASSISTENCIAL

Un. Adm: (224316) COORD DE CLINICA MEDICA E PEDIATRICA

A Partir de: 02/01/2024 Até

Processo N.: SES-PRO-2024/03621

Nome: (333163/1) JASSON GOULART DE OLIVEIRA

Cargo/Função: (12036) NIVEL SUPERIOR ASSISTENCIAL

Un. Adm: (195731) HOSP REGIONAL DE ALTA FLORESTA

ALBERT SABIN

A Partir de: 01/01/2024 Até

Processo N.: SES-PRO-2024/01024

Nome: (305835/2) JUCELEI CABRAL DELFINO
Cargo/Função: (12050) NIVEL FUNDAMENTAL
Un. Adm: (198544) SUPERINT DE ENFERMAGEM
A Partir de: 01/01/2024 Até

Processo N.: SES-PRO-2024/01011

Nome: (120583/9) JULIANA BONETTI
Cargo/Função: (12036) NIVEL SUPERIOR ASSISTENCIAL
Un. Adm: (198544) SUPERINT DE ENFERMAGEM
A Partir de: 01/01/2024 Até

Processo N.: SES-PRO-2024/04173

Nome: (296304/3) LETICIA DE OLIVEIRA GOMES
Cargo/Função: (12038) NIVEL TECNICO ASSISTENCIAL
Un. Adm: (224316) COORD DE CLINICA MEDICA E PEDIATRICA
A Partir de: 10/01/2024 Até

Processo N.: SES-PRO-2024/01409

Nome: (332925/1) LUCIANA NEVES SANTOS
Cargo/Função: (12036) NIVEL SUPERIOR ASSISTENCIAL
Un. Adm: (195758) HOSP ESTADUAL LOUSITE FERREIRA DA SILVA
A Partir de: 01/01/2024 Até

Processo N.: SES-PRO-2024/02748

Nome: (333061/1) LUCINEIDE DOS ANJOS
Cargo/Função: (12036) NIVEL SUPERIOR ASSISTENCIAL
Un. Adm: (224316) COORD DE CLINICA MEDICA E PEDIATRICA
A Partir de: 02/01/2024 Até

Processo N.: SES-PRO-2024/01067

Nome: (317596/2) LUZIA NOGUEIRA DA MACENA PINTO
Cargo/Função: (12036) NIVEL SUPERIOR ASSISTENCIAL
Un. Adm: (195758) HOSP ESTADUAL LOUSITE FERREIRA DA SILVA
A Partir de: 01/01/2024 Até

Processo N.: SES-PRO-2024/02761

Nome: (331980/2) LUZINETE PINHEIRO GOMES DE LIMA
Cargo/Função: (12036) NIVEL SUPERIOR ASSISTENCIAL
Un. Adm: (224316) COORD DE CLINICA MEDICA E PEDIATRICA
A Partir de: 03/01/2024 Até

Processo N.: SES-PRO-2024/02780

Nome: (295316/3) MARILUCE DE CAMPOS ROSARIO
Cargo/Função: (12038) NIVEL TECNICO ASSISTENCIAL
Un. Adm: (224316) COORD DE CLINICA MEDICA E PEDIATRICA
A Partir de: 02/01/2024 Até

Processo N.: SES-PRO-2024/02897

Nome: (332680/1) MILENA FRAGA DE SOUZA DA ROSA
Cargo/Função: (12044) NIVEL MEDIO ADMINISTRATIVO
Un. Adm: (224278) SUP ADMINISTRATIVA E FINANCEIRA
A Partir de: 03/01/2024 Até

Processo N.: SES-PRO-2024/00249

Nome: (332562/1) NATALIA TRABACHIN CAVALLINI MENECHINO
Cargo/Função: (12036) NIVEL SUPERIOR ASSISTENCIAL
Un. Adm: (209678) CENT ESTADUAL REFERENCIA MEDIA ALTA COMPLEX MT
A Partir de: 01/01/2024 Até

Processo N.: SES-PRO-2024/04162

Nome: (63457/4) RAQUEL CAMELO ARAUJO FERREIRA
Cargo/Função: (12038) NIVEL TECNICO ASSISTENCIAL
Un. Adm: (224316) COORD DE CLINICA MEDICA E PEDIATRICA
A Partir de: 01/01/2024 Até

Processo N.: SES-PRO-2024/01413

Nome: (329509/1) REGINA DE FIGUEIREDO PINHO
Cargo/Função: (12036) NIVEL SUPERIOR ASSISTENCIAL
Un. Adm: (195758) HOSP ESTADUAL LOUSITE FERREIRA DA SILVA
A Partir de: 01/01/2024 Até

Processo N.: SES-PRO-2024/03622

Nome: (296524/4) ROSINEIDE ALVES TEIXEIRA
Cargo/Função: (12038) NIVEL TECNICO ASSISTENCIAL
Un. Adm: (195731) HOSP REGIONAL DE ALTA FLORESTA ALBERT SABIN
A Partir de: 01/01/2024 Até

Processo N.: SES-PRO-2024/01680

Nome: (333168/1) SABRINA SANTOS ARAUJO
Cargo/Função: (12036) NIVEL SUPERIOR ASSISTENCIAL
Un. Adm: (195693) HOSP REGIONAL DE SORRISO
A Partir de: 01/01/2024 Até

Processo N.: SES-PRO-2024/01091

Nome: (321840/2) SAMUEL MARQUES GABRIEL
Cargo/Função: (12036) NIVEL SUPERIOR ASSISTENCIAL
Un. Adm: (195758) HOSP ESTADUAL LOUSITE FERREIRA DA SILVA
A Partir de: 01/01/2024 Até

Processo N.: SES-PRO-2024/01020

Nome: (123625/8) SUELI DE LOURDES SARAIVA DA SILVA
Cargo/Função: (12038) NIVEL TECNICO ASSISTENCIAL
Un. Adm: (198544) SUPERINT DE ENFERMAGEM
A Partir de: 01/01/2024 Até

Processo N.: SES-PRO-2024/02739

Nome: (295470/4) TATIANE GASPARETO SOARES
Cargo/Função: (12038) NIVEL TECNICO ASSISTENCIAL
Un. Adm: (224316) COORD DE CLINICA MEDICA E PEDIATRICA
A Partir de: 01/01/2024 Até

Processo N.: SES-PRO-2024/00781

Nome: (322393/1) THAMIRES TEIXEIRA GAUER STRELOV
Cargo/Função: (12036) NIVEL SUPERIOR ASSISTENCIAL
Un. Adm: (195758) HOSP ESTADUAL LOUSITE FERREIRA DA SILVA
A Partir de: 01/01/2024 Até

Processo N.: SES-PRO-2024/01378

Nome: (332641/1) VERANEI NOGUEIRA SAMPAIO
Cargo/Função: (12038) NIVEL TECNICO ASSISTENCIAL
Un. Adm: (195758) HOSP ESTADUAL LOUSITE FERREIRA DA SILVA
A Partir de: 01/01/2024 Até

Processo N.: SES-PRO-2024/01076

Nome: (322577/2) WALDINEIA DIAS DE GODOY
Cargo/Função: (12038) NIVEL TECNICO ASSISTENCIAL
Un. Adm: (195758) HOSP ESTADUAL LOUSITE FERREIRA DA SILVA
A Partir de: 01/01/2024 Até

PUBLICADA, REGISTRADA, CUMpra-SE.
Cuiabá-MT, 31 de Janeiro de 2024.
Gilberto Gomes Figueiredo
Secretário de Estado de Saúde

Protocolo 1538469

SEAF

SECRETARIA DE ESTADO DE AGRICULTURA FAMILIAR

PORTARIA/SEAF/00002/2024

DE: 31/01/2024

O(A) Sec de Estado de Agricultura Familiar no uso de suas atribuições que lhes são conferidas por lei,

Resolve: DESIGNAR

Evento: DESIGNAÇÃO EM SUBSTITUIÇÃO CARGO EM COMISSÃO/FUNÇÃO

Processo N.: SEAF-PRO-2024/00114

Nome: (243358/1) RAFAEL SOUZA OLIVEIRA
A Partir de: 20/03/2024 Até 29/03/2024
Cargo/Função: (11592) DGA-5 SERVIDOR
Substituído: (253513/1) WILLIAM TELL SOUZA LIMA
Un. Adm: (186830) COORD DE TECNOLOGIA DA INFORMACAO

PUBLICADA, REGISTRADA, CUMpra-SE.
Cuiabá-MT, 31 de Janeiro de 2024.
Aparecida Maria Borges Bezerra
Sec de Estado de Agricultura Familiar

Protocolo 1538400

BOLETIM DE PESSOAL/SEAF/00005/2024
31/01/2024

DE:

O(A) Sec de Estado de Agricultura Familiar no uso de suas atribuições que lhes são conferidas por lei,

Resolve: DEFERIR

Evento: LICENÇA PARA TRATAMENTO DE SAUDE/SEGURADO INSS/15

Processo N.:

Nome: (283284/4) SELMA BORGES OLIVEIRA SANTOS
Cargo/Função: (11479) DGA-3
Un. Adm: (186910) SUPERINT DE DESENVOLVIMENTO RURAL
A Partir de: 13/09/2023 Até22/09/2023

Processo N.:

Nome: (283284/3) SELMA BORGES OLIVEIRA SANTOS
Cargo/Função: (11487) DGA-4
Un. Adm: (186910) SUPERINT DE DESENVOLVIMENTO RURAL
A Partir de: 29/08/2022 Até07/09/2022

PUBLICADA, REGISTRADA, CUMpra-SE.
Cuiabá-MT, 31 de Janeiro de 2024.
Aparecida Maria Borges Bezerra
Sec de Estado de Agricultura Familiar

Protocolo 1538434

BOLETIM DE PESSOAL/SEAF/00006/2024
31/01/2024

DE:

O(A) Sec de Estado de Agricultura Familiar no uso de suas atribuições que lhes são conferidas por lei,

Resolve: DEFERIR

Evento: LICENCA PARA TRATAMENTO DE SAUDE

Processo N.:

Nome: (250638/1) AURILINEU TIZOT
Cargo/Função: (6027) ANALISTA DESENV ECON SOCIAL L 10050
Un. Adm: (186910) SUPERINT DE DESENVOLVIMENTO RURAL
A Partir de: 15/01/2024 Até19/01/2024

PUBLICADA, REGISTRADA, CUMpra-SE.
Cuiabá-MT, 31 de Janeiro de 2024.
Aparecida Maria Borges Bezerra
Sec de Estado de Agricultura Familiar

Protocolo 1538435

ADMINISTRAÇÃO INDIRETA

FAPEMAT

FUNDAÇÃO DE AMPARO À PESQUISA

BOLETIM DE PESSOAL/FAPEMAT/00002/2024
31/01/2024

DE:

O(A) Presidente da FAPEMAT no uso de suas atribuições que lhes são conferidas por lei,

Resolve: DEFERIR

Evento: LICENÇA PARA TRATAMENTO DE SAUDE/SEGURADO INSS/15

Processo N.:

Nome: (325700/1) MARIANA FARIA NOVAIS SAKAMOTO
Cargo/Função: (11525) DGA-8
Un. Adm: (143847) UNID DE ASSESSORIA
A Partir de: 12/01/2024 Até25/01/2024

PUBLICADA, REGISTRADA, CUMpra-SE.
Cuiabá-MT, 31 de Janeiro de 2024.
Marcos de SáFernandes da Silva
Presidente da FAPEMAT

Protocolo 1538411

UNEMAT

UNIVERSIDADE DO ESTADO DE MATO GROSSO

BOLETIM DE PESSOAL/UNEMAT/00043/2024
31/01/2024

DE:

O(A) Reitora-Presidente da FUNEMT no uso de suas atribuições que lhes são conferidas por lei,

Resolve: DEFERIR

Evento: LICENCA PARA TRATAMENTO DE SAUDE

Processo N.:

Nome: (80432/1) VALCI APARECIDA BARBOSA
Cargo/Função: (11910) TECNICO UNIVERSITARIO LC 321
Un. Adm: (205192) ASSES TECNICA ADMINISTRATIVA
A Partir de: 31/12/2023 Até12/01/2024

PUBLICADA, REGISTRADA, CUMpra-SE.
Cuiabá-MT, 31 de Janeiro de 2024.
Vera Lúcia da Rocha Maquêa
Reitora-Presidente da FUNEMT

Protocolo 1538412

BOLETIM DE PESSOAL/UNEMAT/00044/2024
31/01/2024

DE:

O(A) Reitora-Presidente da FUNEMT no uso de suas atribuições que lhes são conferidas por lei,

Resolve: DEFERIR

Evento: LICENCA PREMIO - GOZO

Processo N.: UNEMAT-PRO-2023/29481

Nome: (83125/1) ALEXANDRE REGIO DA SILVA
Cargo/Função: (11802) PROFESSOR UNEMAT LC 534/2014
Quinquênio de Referência: 07/03/2014 Ate 06/03/2019
A Partir de: 01/02/2026 Até01/05/2026

Processo N.: UNEMAT-PRO-2023/29481

Nome: (83125/1) ALEXANDRE REGIO DA SILVA
Cargo/Função: (11802) PROFESSOR UNEMAT LC 534/2014
Quinquênio de Referência: 07/03/2009 Ate 06/03/2014
A Partir de: 21/09/2025 Até19/12/2025

PUBLICADA, REGISTRADA, CUMpra-SE.
Cuiabá-MT, 31 de Janeiro de 2024.

Vera Lúcia da Rocha Maquêa
Reitora-Presidente da FUNEMT

Protocolo 1538413

IPEM-MT

INSTITUTO DE PESOS E MEDIDAS DE MATO GROSSO

BOLETIM DE PESSOAL/IPEM/00010/2024
31/01/2024

DE:

O(A) Presidente do IPEM/MT no uso de suas atribuições que lhes são conferidas por lei,

Resolve: RETIFICAR

Evento: LICENCA PREMIO - GOZO

Processo N.:

Nome: (42310/2) JOAO HENRIQUE TARGA DE MORAES
Cargo/Função: (4083) ANALISTA FISCAL METROLOGICO
Quinquênio de Referência: 24/07/2009 Ate 23/07/2014
A Partir de: 01/03/2024 Até30/03/2024

PUBLICADA, REGISTRADA, CUMpra-SE.

Cuiabá-MT, 31 de Janeiro de 2024.
Bento Francisco Gomes Bezerra
Presidente do IPEM/MT

Protocolo 1538418

JUCEMAT

JUNTA COMERCIAL

PORTARIA/JUCEMAT/00036/2023 DE:
31/01/2024

O(A) Presidente da JUCEMAT no uso de suas atribuições que lhes são conferidas por lei,

Resolve: DESIGNAR
Evento: Designação em comissão por interinidade

Processo N.:
Nome: (26043/3) JULIO FREDERICO MULLER NETO
Cargo/Função: (11460) DGA-2
Un. Adm: (143693) GAB DA VICE PRESIDENCIA
A Partir de: 23/06/2023 Ate 11/08/2023

Processo N.:
Nome: (26043/3) JULIO FREDERICO MULLER NETO
Cargo/Função: (11460) DGA-2
Un. Adm: (143693) GAB DA VICE PRESIDENCIA
A Partir de: 21/11/2023

PUBLICADA, REGISTRADA, CUMpra-SE.
Cuiabá-MT, 21 de Novembro de 2023.
Manoel Lourenço de Amorim Silva
Presidente da JUCEMAT

Protocolo 1538574

INDEA

INSTITUTO DE DEFESA AGROPECUÁRIA

BOLETIM DE PESSOAL/INDEAMT/00062/2024 DE:
31/01/2024

O(A) Presidente do INDEA no uso de suas atribuições que lhes são conferidas por lei,

Resolve: DEFERIR
Evento: LICENÇA PARA TRATAMENTO DE SAÚDE

Processo N.:
Nome: (99976/2) RENATA GOMES LACERDA
Cargo/Função: (3874) AGENTE FISCAL EST DEF AGRO FLOR I
L9070
Un. Adm: (149306) UNID LOCAL DE EXECUCAO DE CACERES
A Partir de: 17/01/2024 Até16/03/2024

Processo N.:
Nome: (101887/2) ROZENDO MATOS BARBOSA
Cargo/Função: (3874) AGENTE FISCAL EST DEF AGRO FLOR I
L9070
Un. Adm: (149306) UNID LOCAL DE EXECUCAO DE CACERES
A Partir de: 23/01/2024 Até06/02/2024

PUBLICADA, REGISTRADA, CUMpra-SE.
Cuiabá-MT, 31 de Janeiro de 2024.
Emanuele Gonçalves de Almeida
Presidente do INDEA

Protocolo 1538414

BOLETIM DE PESSOAL/INDEAMT/00063/2024 DE:
31/01/2024

O(A) Presidente do INDEA no uso de suas atribuições que lhes são conferidas por lei,

Resolve: DEFERIR
Evento: LICENÇA PREMIO - GOZO
Processo N.: INDEAMT-REQ-2024/00119

Nome: (252006/1) CLOVES JANUARIO DE MIRANDA
Cargo/Função: (3876) AGENTE FISCAL EST DEF AGRO FLOR II
L9070
Quinquênio de Referência: 15/01/2019 Ate 14/01/2024
A Partir de: 19/02/2024 Até04/03/2024

Processo N.: INDEAMT-REQ-2024/00113
Nome: (252746/1) EDSON RICARDO PAZETE
Cargo/Função: (3870) FISCAL EST DEF AGRO E FLORESTAL
L9070
Quinquênio de Referência: 27/01/2019 Ate 26/01/2024
A Partir de: 31/01/2024 Até29/02/2024
Processo N.: INDEAMT-CIN-2024/00371
Nome: (212136/3) LOURIVAL DE SOUZA E SILVA JUNIOR
Cargo/Função: (3870) FISCAL EST DEF AGRO E FLORESTAL
L9070
Quinquênio de Referência: 30/01/2012 Ate 29/01/2017
A Partir de: 01/02/2024 Até10/02/2024
PUBLICADA, REGISTRADA, CUMpra-SE.
Cuiabá-MT, 31 de Janeiro de 2024.
Emanuele Gonçalves de Almeida
Presidente do INDEA

Protocolo 1538415

BOLETIM DE PESSOAL/INDEAMT/00064/2024 DE:
31/01/2024

O(A) Presidente do INDEA no uso de suas atribuições que lhes são conferidas por lei,

Resolve: DEFERIR
Evento: GOZO LICENÇA-PREMIO, JORNADA 50%
Processo N.: INDEAMT-CIN-2024/00311
Nome: (123444/5) RAQUEL JOANA TRAUTMANN MACHADO
Cargo/Função: (3874) AGENTE FISCAL EST DEF AGRO FLOR I
L9070
Quinquênio de Referência: 17/01/2014 Ate 16/01/2019
A Partir de: 18/03/2024 Ate 16/05/24
PUBLICADA, REGISTRADA, CUMpra-SE.
Cuiabá-MT, 31 de Janeiro de 2024.
Emanuele Gonçalves de Almeida
Presidente do INDEA

Protocolo 1538416

BOLETIM DE PESSOAL/INDEAMT/00065/2024 DE:
31/01/2024

O(A) Presidente do INDEA no uso de suas atribuições que lhes são conferidas por lei,

Resolve: CONCEDER
Evento: LICENÇA PREMIO - CONCESSÃO
Processo N.: INDEAMT-PRO-2024/01102
Nome: (252746/1) EDSON RICARDO PAZETE
Quinquênio: 27/01/2019 Até 26/01/2024
Qtde Dias: 90
PUBLICADA, REGISTRADA, CUMpra-SE.
Cuiabá-MT, 31 de Janeiro de 2024.
Emanuele Gonçalves de Almeida
Presidente do INDEA

Protocolo 1538417

DETRAN

DEPARTAMENTO ESTADUAL DE TRÂNSITO

BOLETIM DE PESSOAL/DETRAN/00065/2024 DE:
31/01/2024

O(A) Presidente do DETRAN no uso de suas atribuições que lhes são conferidas por lei,

Resolve: DEFERIR
Evento: LICENÇA PARA TRATAMENTO DE SAÚDE

Processo N.:
Nome: (79148/1) DEMARIA MOREIRA CALACA
Cargo/Função: (5446) AUXILIAR DO SERVICO DE TRANSITO LC
505/13
Un. Adm: (183717) OUV SETORIAL
A Partir de: 21/01/2024 Até25/01/2024

PUBLICADA, REGISTRADA, CUMpra-SE.
Cuiabá-MT, 31 de Janeiro de 2024.
Gustavo Reis Lobo de Vasconcelos
Presidente do DETRAN

Protocolo 1538410

MTPREV

MATO GROSSO PREVIDÊNCIA

BOLETIM DE PESSOAL/MTPREV/00017/2024
31/01/2024

DE:

O(A) Diretor Presidente MT PREV no uso de suas atribuições que
lhes são conferidas por lei,

Resolve: CONCEDER

Evento: LICENÇA PREMIO - CONCESSÃO

Processo N.: MTPREV-PRO-2024/00274

Nome: (251458/1) GUIOMAR MOURA DE CARVALHO

Quinquênio: 26/11/2018 Até 25/11/2023

Qtde Dias: 90

PUBLICADA, REGISTRADA, CUMpra-SE.

Cuiabá-MT, 31 de Janeiro de 2024.

Elliton Oliveira de Souza

Diretor Presidente MT PREV

Protocolo 1538419

Imprensa Oficial



- **Eu prometo
que vou mudar,
ele me disse.**

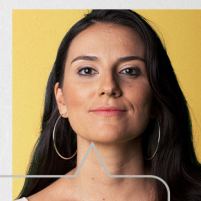

- **Eu espero que sim.
Só não esperei
para descobrir.**

*Se você passa por isso
ou conhece alguém que
passa, não se cale.
Precisamos conversar
sobre violência doméstica
e como superá-la.*

**NÃO
CALE.
FALE.**



*Violência contra a mulher é crime.
Denuncie. Ligue **180***

LICITAÇÃO

SECRETARIAS

SEPLAG

SECRETARIA DE ESTADO DE PLANEJAMENTO E GESTÃO

1º TERMO ADITIVO

ATA DE REGISTRO DE PREÇOS Nº 016/2023/SEPLAG
(PREGÃO ELETRÔNICO Nº 021/2022/SEPLAG)

Pelo presente instrumento, o **Estado de Mato Grosso**, através da **SECRETARIA DE ESTADO DE PLANEJAMENTO E GESTÃO** situado no Centro Político Administrativo, Bloco III, CNPJ: 03.507.46/0004-97 neste ato representado pelo **Sr. BASÍLIO BEZERRA GUIMARÃES DOS SANTOS** e pela Secretária Adjunta de Aquisições Governamentais **KATIENE CETSUMI MIYAKAWA PINHEIRO**, doravante denominado CONTRATANTE, e a empresa **VANGUARDA INFORMATICA LTDA**, inscrita no CNPJ: 27.975.551/0001-27, com sede no Setor Comercial Norte, Quadra 04, Bloco B, nº 100, Sala 1201, Parte B, Edifício Centro Empresarial Varig, Asa Norte, no Distrito Federal/DF - CEP: 70.714-900, representada pelo **Sr. FELIPE GONÇALVES NOVA DA COSTA**, brasileiro, portador da RG nº 2673712 - SSP/DF e o CPF nº 029.555.641-25, doravante denominada CONTRATADA, considerando o **Processo Administrativo SEPLAG-PRO-2023/09265**, resolvem celebrar o presente Termo Aditivo à **ATA DE REGISTRO DE PREÇOS nº 016/2023/SEPLAG**, oriunda do procedimento licitatório na modalidade **PREGÃO ELETRÔNICO nº 021/2022/SEPLAG**, sujeitando-se o CONTRATANTE e a CONTRATADA às normas estabelecidas na Lei Federal nº 8.666 de 21/06/93 e suas alterações posteriores, e, no que couber, a Lei nº 10.520 de 17/07/2002, bem como ao Decreto Estadual nº 840 de 10/02/2017.

CLÁUSULA PRIMEIRA - DO OBJETO

Com fundamento nos artigos 58 e 65 da Lei nº 8.666/93 e artigos 89 a 95 do Decreto Estadual nº 840/2017, o presente Termo Aditivo tem o objetivo de **Substituir a Filial** da Contratada e **Reduzir o Preço** registrado para o Lote 2.1 - Cota Reservada - da Ata de Registro de Preços nº 016/2023/SEPLAG:

Fica alterada a qualificação, o endereço e o CNPJ da Filial da Contratada, sob a justificativa de fornecimento dos Itens 1 e 2 do Lote 2.1, com desconto diferenciado e redução dos valores, nos seguintes termos:

CONTRATADA: VANGUARDA INFORMATICA LTDA, inscrita no CNPJ: 27.975.551/0002-08, com endereço na Rua Rio Grande do Norte, nº 1436 - Sala 1605/DT388, Bairro Savassi - em Belo Horizonte/MG - CEP 30.130-138;

Reduz-se o Preço registrado para o Lote 2.1 - Cota Reservada - da Ata de Registro de Preços nº 016/2023/SEPLAG:

LOTE 2.1 - COTA RESERVADA						
VANGUARDA INFORMATICA LTDA						
ITEM	DESCRIÇÃO	UNID.	QUANT.	MARCA/ MODELO	VALOR UNITÁRIO OFERTADO	VALOR TOTAL OFERTADO
01	COMPUTADOR TIPO II (PERFIL INTERMEDIÁRIO DESKTOP MINI) - ESPECIFICAÇÕES TÉCNICAS MÍNIMAS, CONFORME O ANEXO I DESTA ATA DE REGISTRO DE PREÇOS.	UN	1.499	MARCA: LENOVO MODELO: LENOVO M75q	R\$ 5.270,55	R\$ 7.900.554,45
02	MONITOR DE 21,5 POLEGADAS - ESPECIFICAÇÕES TÉCNICAS MÍNIMAS, CONFORME O ANEXO I DESTA ATA DE REGISTRO DE PREÇOS.	UN	1.499	MARCA: LENOVO MODELO: LENOVO THINKVISIO	R\$ 763,49	R\$ 1.144.471,51
VALOR TOTAL DO LOTE R\$ 9.045.025,96 (Nove milhões, quarenta e cinco mil e vinte e cinco reais e noventa e seis centavos).						

CLÁUSULA SEGUNDA - DA RATIFICAÇÃO

As demais cláusulas, condições e estipulações da Ata de Registro de Preços originária permanecem inalteradas.

CLÁUSULA TERCEIRA - DA PUBLICAÇÃO

A SECRETARIA DE ESTADO DE PLANEJAMENTO E GESTÃO publicará o resumo deste instrumento por extrato no Diário Oficial do Estado, nos termos do art. 95, inciso IV do Decreto Estadual nº 840/17.

Cuiabá - MT, 26 de janeiro de 2024.

FELIPE GONÇALVES NOVA DA COSTA
VANGUARDA INFORMATICA LTDA
CNPJ: 27.975.551/0002-08

KATIENE CETSUMI MIYAKAWA PINHEIRO
SECRETÁRIA ADJUNTA DE AQUISIÇÕES GOVERNAMENTAIS)

BASÍLIO BEZERRA GUIMARÃES DOS SANTOS
SECRETÁRIO DE ESTADO DE PLANEJAMENTO E GESTÃO

Protocolo 1538550

SEMA

SECRETARIA DE ESTADO DE MEIO AMBIENTE

AVISO DE LICITAÇÃO
PREGÃO ELETRÔNICO Nº. 003/2024/SEMA/MT
SEMA-PRO-2023/14129- SIAG nº 0141290/2023

A Secretaria de Estado de Meio Ambiente de Mato Grosso, neste ato representada por sua Pregoeira Oficial, no uso de suas atribuições, torna público a divulgação do Edital, cujo objeto é a "AQUISIÇÃO DE PADRÕES ANALÍTICOS, PARA ATENDER AS DEMANDAS DO LABORATÓRIO DE MONITORAMENTO AMBIENTAL DA SECRETARIA DE ESTADO DE MEIO AMBIENTE DE MATO GROSSO".

LANÇAMENTO DA PROPOSTA DE PREÇOS: dia 01 de fevereiro de 2024, até às 08h45min do dia 16 de fevereiro de 2024, como referência o horário de Cuiabá-MT.

ABERTURA DAS PROPOSTAS: às 09h00min do dia 16 de fevereiro de 2024, tendo como referência o horário de Cuiabá-MT.

AQUISIÇÃO DO EDITAL: o edital está disponível na internet, no seguinte endereço: <https://aquisicoes.seplag.mt.gov.br>. No caso de dúvidas, os interessados poderão entrar em contato pelos telefones: (065) 3613-7308, 3613-3718 (SUPORTE SIAG) ou por meio do endereço eletrônico: licitacao1@sema.mt.gov.br.

Cuiabá - MT, 30 de janeiro de 2024.

BRUNA CARLA GUARIM DA SILVA
 Pregoeira Oficial
 SEMA/MT

Protocolo 1538581

SINFRA

SECRETARIA DE ESTADO DE INFRAESTRUTURA E LOGÍSTICA

AVISO DE CONTINUIDADE DE LICITAÇÃO
PREGÃO ELETRÔNICO Nº 001/2024
(Processo Administrativo SINFRA-PRO-2023/14415)

A Secretaria de Estado de Infraestrutura e Logística vem a público informar que a sessão do pregão em epígrafe, cujo objeto é a contratação do serviço de limpeza, higienização e conservação predial, com adicional de insalubridade, com fornecimento de mão de obra exclusiva, uniformes, equipamentos de proteção individual (EPI'S), equipamentos e todo material de limpeza de boa qualidade indispensável a boa execução dos serviços, para atendimento às necessidades da Secretaria de Infraestrutura e Logística, com dedicação exclusiva de mão de obra, **terá continuidade no dia 01/02/2024, via sistema SIAG, a partir das 08h00min- horário de Cuiabá/MT (09hs00mins - horário de Brasília/DF)**, através do link: <https://aquisicoes.seplag.mt.gov.br>. Informações gerais: telefone nº. (65) 3313-0806, e-mail: certames@sinfra.mt.gov.br

Cuiabá, 30 de janeiro de 2024.

SIMONE PEIXOTO DA SILVA
 Pregoeira Oficial
 Portaria nº 005/2023/SINFRA
 (Original assinado)

Protocolo 1538688

SEDUC

SECRETARIA DE ESTADO DE EDUCAÇÃO

AVISO DE CONTINUIDADE DE LICITAÇÃO - PREGÃO ELETRÔNICO
Nº 004/2024/SEDUC - SEDUC-PRO-2023/152288

A SECRETARIA DE ESTADO DE EDUCAÇÃO, por intermédio do Secretário de Estado de Educação, torna público para conhecimento dos interessados a realização da sessão de continuidade do **PREGÃO ELETRÔNICO Nº 004/2024/SEDUC SEDUC-PRO-2023/152288**, tendo por objeto "Contratação de empresa especializada para o fornecimento de Plataforma Educacional de Prática e Correção de Redação e Interpretação de Textos voltada para o apoio à recomposição das habilidades de leitura e escrita dos estudantes do 9º ano do Ensino Fundamental e 1º ao 3º ano do Ensino Médio da rede pública estadual de ensino de Mato Grosso, incluindo capacitação, assessoramento pedagógico e suporte técnico, para utilização nos anos letivos de 2024 e 2025."

SERÁ DADA CONTINUIDADE NO SIAG em 02/02/2024 às 14h00min - horário local (Cuiabá-MT).

TODAS AS PUBLICAÇÕES REFERENTES A ESTE PREGÃO SERÃO DIVULGADAS NO DIÁRIO OFICIAL DO ESTADO DE MATO GROSSO - D.O.E

INFORMAÇÕES: Site da SEPLAG no seguinte endereço: <https://aquisicoes.seplag.mt.gov.br/home/#>, via e-mail: licitacao@edu.mt.gov.br ou ainda através do Telefone SIAG: (65) 3613-3718 e SEDUC: (65) 3613-3601.

Cuiabá-MT, 30 de janeiro de 2024.

Jucila Leite Amaral
 Pregoeira

Secretaria de Estado de Educação-SEDUC/MT
 (original assinado)

Protocolo 1538515

AVISO DE CONTINUIDADE DE LICITAÇÃO - PREGÃO ELETRÔNICO
Nº 003/2024/SEDUC - SEDUC-PRO-2023/153218

A SECRETARIA DE ESTADO DE EDUCAÇÃO, por intermédio da Pregoeira Oficial designada para o **PREGÃO ELETRÔNICO Nº 003/2024/ SEDUC SEDUC-PRO-2023/153218**, tendo por objeto "Contratação de empresa especializada para o fornecimento de serviço de Plataforma Educacional Gamificada voltada para o apoio à recomposição das habilidades relacionadas ao componente curricular de Matemática aos estudantes do 5º ao 9º ano do Ensino Fundamental da rede pública do estado de Mato Grosso.", conforme especificações e condições técnicas constantes neste Edital e em seus anexos. Vem a público informar que a sessão do Pregão terá continuidade no dia **01/02/2024 às 08h30min - horário local (Cuiabá-MT) 09h30 horário de Brasília** para prosseguimento do certame.

INFORMAÇÕES: Site da SEPLAG no seguinte endereço: <https://aquisicoes.seplag.mt.gov.br/home/#>, via e-mail: licitacao@edu.mt.gov.br ou ainda através do Telefone SIAG: (65) 3613-3718 e SEDUC: (65) 3613-3601.

Cuiabá-MT, 30 de janeiro de 2024.

Adrielen da Silva Rondon
 Pregoeira Oficial
 Secretaria de Estado de Educação
 (Original Assinado)

Protocolo 1538522

mt.gov.br



govmatogrosso

REPESCA

PESCADORES PROFISSIONAIS DE MATO GROSSO, CADASTREM-SE.

O Repesca é o programa do **Governo de Mato Grosso** que vai pagar **auxílio financeiro** de um salário mínimo e oferecer **capacitação profissional** para quem vive exclusivamente da pesca artesanal.



Acesse
repesca.
setasc.
mt.gov.br



**Governo de
Mato
Grosso**

PROCURADORIA GERAL DO ESTADO

PORTARIA N.º 008/PGE/2024

O PROCURADOR-GERAL DO ESTADO DE MATO GROSSO, no uso de suas atribuições legais conferidas pelo artigo 12-B, inciso I, da Lei Complementar n. 111/2002, e

Considerando o disposto nas seguintes leis de carreiras: Lei nº 7.351, de 13 de fevereiro de 2000, Lei nº 7.554, de 10 de dezembro de 2001 e Lei nº 10.052, de 15 de janeiro de 2014; e

Considerando o Decreto nº 1.303 de 03 de Março de 2022 e Instrução Normativa nº 15 de 15 dezembro de 2022, que estabelecem critérios de Avaliação Anual de Desempenho dos Servidores Públicos Civis do Poder Executivo Estadual,

RESOLVE:

Art. 1º Homologar a Avaliação Anual de Desempenho dos servidores públicos efetivos lotados na Procuradoria-Geral do Estado de Mato Grosso, abaixo relacionados, referente ao anuênio 2022/2023, com período de avaliação/direito entre 01 de abril de 2022 a 18 de janeiro de 2024, nos termos do Decreto nº 1.303 de 03 de Março de 2022 e Instrução Normativa nº 15 de 15 de dezembro de 2022.

ANALISTA DESEN ECON SOCIAL		
NOME DO SERVIDOR	MATRÍCULA	NOTA
João Luiz De Lima Moraes	128362	98,72
ANALISTA ADMINISTRATIVO L 10052		
Kamila Saquetti Nascimento	244072	99,56
Laize De Souza Camilo Enore	247039	100,00
Monica Garcia De Souza	243935	100,00
Yara Fatima Gonçalves	214449	100,00

REGISTRADA, PUBLICADA, CUMPRA-SE.

Procuradoria-Geral do Estado, em Cuiabá - MT, Janeiro 2024.

FRANCISCO DE ASSIS DA SILVA LOPES
PROCURADOR GERAL DO ESTADO DE MATO GROSSO

Protocolo 1538521

MATO GROSSO NÃO PARA

Quando você soma trabalho e eficiência, o resultado é um dos estados que mais crescem no país.



06 hospitais em construção



Mais de 2400 km de asfalto novo contratados



41 novas escolas em construção



Mais de **50 mil vagas em cursos** de capacitação



15 mil câmeras sendo instaladas em todo o estado



Governo de
Mato
Grosso

DEFENSORIA PÚBLICA

PORTARIA Nº 161/2024/SDPG

DESIGNAÇÃO DE ALTERAÇÃO DE FISCAL DO CONTRATO Nº 018/2023/DPE/MT

Processo de Origem: 964/2024.

CONTRATANTE: DEFENSORIA PÚBLICA DO ESTADO DO MATO GROSSO.

CONTRATADO: VIPTECH DESENVOLVIMENTO DE PROGRAMAS LTDA

CONTRATO Nº 018/2023		
	Servidor(a)	Matrícula
Fiscal titular	Hevillin Lyra Nazario de Figueiredo	101004133
Fiscal substituto	Eduardo Matsumoto Kitada	101004780

Objeto Designar, com base no **processo n.º 964/2024** o servidor abaixo descrito para responder pelo acompanhamento e fiscalização do **contrato n.º 018/2023/DPE/MT**, celebrado com a empresa **VIPTECHDESENVOLVIMENTO DE PROGRAMAS LTDA**, tendo por objeto contratação de solução tecnológica de

serviços especializados de videomonitoramento, por sistema de câmeras com altíssima resolução de imagem, com armazenamento em nuvem (cloud-computação), 24 horas por dia, 07 (sete) dias por semana, ininterruptamente, ao vivo (fulltime), com fornecimento, instalação, desinstalação e/ou reinstalação de sistemas de alarme com análise e pronta resposta, para atender, especificamente, as necessidades do

Núcleo

de Pontes e Lacerda da Defensoria Pública do Estado de Mato Grosso.

Data de Assinatura: 30/01/2024.

O descumprimento das atribuições acima poderá resultar em responsabilização civil, penal e administrativa. Esta Portaria entra em vigor na data de sua publicação, revogando as disposições contrárias.

(Original Assinado)

MARIA LUZIANE RIBEIRO DE CASTRO

Defensora Pública Geral

Defensoria Pública do Estado de Mato Grosso

Protocolo 1538583

PORTARIA Nº 199/2024/SDPG

A **SEGUNDA SUBDEFENSORA PÚBLICA-GERAL DO ESTADO DE MATO GROSSO**, no uso de suas atribuições legais e institucionais, conferidas pelo art. 14 - Seção I - A da Lei 146/2003 com redação modificada pela Lei Complementar 608/2018.

CONSIDERANDO a decisão proferida no procedimento nº 35731/2023;

RESOLVE:

Art. 1º AUTORIZAR a atuação em teletrabalho aos integrantes do Núcleo do Juri de Cuiabá, no dia **21/11/2023**, em razão de o local de trabalho estar inadequado para o cumprimento do exercício laboral.

Art. 2º A presente portaria entra em vigor na data de sua publicação.

Cuiabá/MT, 30 de janeiro de 2024.

MARIA CECÍLIA ALVES DA CUNHA
Segunda Subdefensora Pública-Geral do Estado de Mato Grosso

Protocolo 1538598

PORTARIA Nº 200/2024/SDPG

A **SEGUNDA SUBDEFENSORA PÚBLICA-GERAL DO ESTADO DE MATO GROSSO**, no uso de suas atribuições legais e institucionais, conferidas pelo art. 14 - Seção I - A da Lei nº 146/2003 com redação modificada pela Lei Complementar nº 608/2018;

CONSIDERANDO a decisão proferida no procedimento nº 1894/2024;

RESOLVE:

Art. 1º DESIGNAR os servidores públicos **DANIEL CÁSSIO CORRÊA BERNARDES, JUMAR ALVES SENABIO e EDIVAN CARNEIRO DE CASTRO** para laborarem no Edifício Pantanal Business, nos dias 03/02/2024 e 04/02/2024

Art. 2º Esta Portaria entra em vigor na data de sua publicação, revogando as disposições contrárias.

Cuiabá/MT, 30 de janeiro de 2024.

MARIA CECÍLIA ALVES DA CUNHA
Segunda Subdefensora Pública-Geral do Estado de Mato Grosso

Protocolo 1538612

ATO Nº 059/2024

A **DEFENSORA PÚBLICA-GERAL DO ESTADO DE MATO GROSSO**, no uso de suas atribuições institucionais, especialmente a conferida pelo art. 11, incisos I e V, da Lei Complementar nº 146, de 29 de dezembro de 2003, resolve exonerar, a pedido, **EDUARDO SALOMÃO MOREIRA SILVA** do cargo de Gerente de Elaboração de Instrumentos de Convênios e Parcerias (DP-CNE VI), da Defensoria Pública do Estado de Mato Grosso, conforme a Lei 10.773 de 05 de dezembro de 2018, alterada pela Lei 12.257 de 19 de setembro de 2023, com efeitos a partir da data de publicação.

Cuiabá/MT, 30 de janeiro de 2024.

MARIA LUZIANE RIBEIRO DE CASTRO
Defensora Pública-Geral do Estado de Mato Grosso

Protocolo 1538605

RELATORIO DE GESTAO FISCAL
 VERSAO: v11
 VIGENCIA: 04/01/2023
 Ente: 01 - Mato Grosso
 Poder: D - Defensoria Pública
 Instituição: 11435 - Defensoria Pública do Estado do Mato Grosso
 Exercício: 2023
 Periodicidade: QUADRIMESTRAL
 Período: 3º quadrimestre

"Grupo: Tabela 1.3 - Demonstrativo da Despesa com Pessoal - Defensoria Pública"

Quadro: Despesa com Pessoal
 Rubrico: Paraíba

Despesa com Pessoal	Despesa Executada com Pessoal												INSCRITAS EM RESTOS A PAGAR NÃO PROCESSADOS (b)	TOTAL (c = a + b)	
	DESPESAS EXECUTADAS (Últimos 12 Meses)														
	<MR-1>	<MR-10>	<MR-9>	<MR-8>	<MR-7>	<MR-6>	<MR-5>	<MR-4>	<MR-3>	<MR-2>	<MR-1>	<MR>			TOTAL (ÚLTIMOS 12 MESES) (a)
Despesa com Pessoal	11.910.318,45	17.146.015,52	15.283.611,51	13.718.861,00	14.164.084,50	20.633.277,47	15.289.637,54	15.540.680,75	14.919.303,88	21.184.983,88	19.523.018,90	37.116.552,08	216.430.345,28	872.011,92	217.302.357,19
DESPESA BRUTA COM PESSOAL (I)	11.576.325,27	16.750.624,72	14.881.457,00	13.285.951,30	13.757.981,07	20.308.980,72	14.836.382,19	15.110.654,11	14.237.715,12	20.737.074,68	19.050.716,90	36.457.645,30	210.602.544,24	724.120,09	211.326.664,29
Pessoal Ativo	11.575.345,25	11.974.419,92	11.972.530,63	12.140.497,90	11.497.404,75	17.298.479,97	12.005.967,12	12.193.322,75	11.703.322,75	17.500.902,89	16.241.622,46	28.373.191,04	174.937.384,70	124.120,05	175.061.484,75
Vencimentos, Vantagens e Outras Despesas Variáveis	980,02	4.776.205,10	2.958.508,37	1.145.453,40	2.259.656,28	2.708.500,75	2.784.415,07	2.916.923,60	2.670.396,37	2.786.172,02	2.809.096,10	6.076.454,46	35.865.179,54	600.000,00	36.465.179,54
Obrigações Patronais	333.993,18	333.993,18	333.993,18	362.879,68	341.203,24	558.469,42	399.007,08	430.076,64	399.007,08	427.906,00	399.007,08	590.984,08	4.910.522,84	0,00	4.910.522,84
Pessoal Inativo e Pensionistas	333.993,18	333.993,18	333.993,18	362.879,68	341.203,24	558.469,42	377.530,64	377.530,64	377.530,64	408.232,56	377.530,64	558.469,42	4.738.556,42	0,00	4.738.556,42
Apontamentos, Reservas e Reformas	0,00	0,00	0,00	0,00	0,00	0,00	21.676,44	52.746,00	21.676,44	21.676,44	21.676,44	32.514,66	171.966,42	0,00	171.966,42
Pensões	0,00	61.397,62	68.161,33	70.030,02	65.820,19	67.827,33	90.248,27	0,00	146.577,66	0,00	73.293,26	73.922,50	717.278,18	147.881,87	865.170,05
Outras Despesas de Pessoal decorrentes de Contratos de Terceirização ou de contratação de forma indireta (§ 1º do art. 18 da LRF)	0,00	0,00	0,00	0,00	0,00	0,00	0,00	0,00	0,00	0,00	0,00	0,00	0,00	0,00	0,00
Despesa com Pessoal não Executada Orçamentariamente	338.231,68	868.997,75	543.751,09	406.293,37	412.578,15	669.526,83	494.075,01	1.024.581,60	412.396,03	794.937,70	487.542,92	649.573,69	7.102.485,42	0,00	7.102.485,42
DESPESAS NÃO COMPUTADAS (§ 1º do art. 19 da LRF) (II)	4.237,90	535.004,57	209.757,91	43.413,69	71.374,91	11.102,21	95.007,53	584.504,98	13.388,95	367.028,79	68.535,94	98.589,81	2.191.962,58	0,00	2.191.962,58
Indenizações por Demissão e Incentivos à Demissão Voluntária	0,00	0,00	0,00	0,00	0,00	0,00	0,00	0,00	0,00	0,00	0,00	0,00	0,00	0,00	0,00
Decorrentes de Decisão Judicial de período anterior ao da apuração	0,00	0,00	0,00	0,00	0,00	0,00	0,00	0,00	0,00	0,00	0,00	0,00	0,00	0,00	0,00
Despesas de Exercícios Anteriores de período anterior ao da apuração	333.993,18	333.993,18	333.993,18	362.879,68	341.203,24	558.469,42	399.007,08	430.076,64	399.007,08	427.906,00	399.007,08	590.984,08	4.910.522,84	0,00	4.910.522,84
Inativos e Pensionistas com Decoreta Vinculados	11.572.097,37	16.277.017,77	14.739.860,42	13.312.567,63	13.751.506,35	19.963.750,64	14.795.552,53	14.516.099,15	14.508.967,83	20.390.045,99	19.035.475,98	36.466.978,19	209.327.859,84	872.011,92	210.199.871,76
DESPESA LÍQUIDA COM PESSOAL (III) = (I - II)															

Protocolo 1538611

PORTARIA Nº 201/2024/SDPG

A SEGUNDA SUBDEFENSORA PÚBLICA-GERAL DO ESTADO DE MATO GROSSO, no uso de suas atribuições legais e institucionais, conferidas pelo art. 14 - Seção I - A da Lei 146/2003 com redação modificada pela Lei Complementar 608/2018;

CONSIDERANDO a decisão proferida no procedimento nº 1994/2024;

RESOLVE:

Art. 1º ESTABELECEr a Escala de Plantão dos Defensores Públicos, Defensoras Públicas e Assessores de Defensor (a) da microrregião de Jaciara, Juscimeira, Dom Aquino e Poxoréu, conforme relacionado abaixo:

PERÍODO	RESPONSÁVEL
02/02/2024 a 05/02/2024	Dr. (a): Tathiana Mayra Torchia Franco Assessor(a) de Defensor(a): Jessica Gomes de Souza Mota
09/02/2024 e 14/02/2024	Dr. (a): Marcelo Fernandes de Nardi Assessor(a) de Defensor(a): Sandro da Rocha Eto
16/02/2024 a 19/02/2024	Dr. (a): Denis Thomaz Rodrigues Assessor(a) de Defensor(a): João Gabriel Falconi do Nascimento Silva
23/02/2024 a 26/02/2024	Dr. (a): Tathiana Mayra Torchia Franco Assessor(a) de Defensor(a): Jessica Gomes de Souza Mota
01/03/2024 a 04/03/2024	Dr. (a): Marcelo Fernandes de Nardi Assessor(a) de Defensor(a): Eglenio Barros Soares
08/03/2024 a 11/03/2024	Dr. (a): Denis Thomaz Rodrigues Assessor(a) de Defensor(a): João Gabriel Falconi do Nascimento Silva
15/03/2024 a 18/03/2024	Dr. (a): Tathiana Mayra Torchia Franco Assessor(a) de Defensor(a): Jessica Gomes de Souza Mota
22/03/2024 a 25/03/2024	Dr. (a): Marcelo Fernandes de Nardi Assessor(a) de Defensor(a): Sandro da Rocha Eto
28/03/2024 a 01/04/2024	Dr. (a): Denis Thomaz Rodrigues Assessor(a) de Defensor(a): João Gabriel Falconi do Nascimento Silva

05/04/2024 a 08/04/2024	Dr. (a): Tathiana Mayra Torchia Franco Assessor(a) de Defensor(a): Jessica Gomes de Souza Mota
12/04/2024 a 15/04/2024	Dr. (a): Denis Thomaz Rodrigues Assessor(a) de Defensor(a): Saulo Vinicius de Moraes
19/04/2024 a 22/04/2024	Dr. (a): Marcelo Fernandes de Nardi Assessor(a) de Defensor(a): Eglenio Barros Soares
26/04/2024 a 29/04/2024	Dr. (a): Marcelo Fernandes de Nardi Assessor(a) de Defensor(a): Sandro da Rocha Eto
03/05/2024 a 06/05/2024	Dr. (a): Tathiana Mayra Torchia Franco Assessor(a) de Defensor(a): Jessica Gomes de Souza Mota
10/05/2024 a 13/05/2024	Dr. (a): Tathiana Mayra Torchia Franco Assessor(a) de Defensor(a): Jessica Gomes de Souza Mota
17/05/2024 a 20/05/2024	Dr. (a): Denis Thomaz Rodrigues Assessor(a) de Defensor(a): João Gabriel Falconi do Nascimento Silva
24/05/2024 a 27/05/2024	Dr. (a): Tathiana Mayra Torchia Franco Assessor(a) de Defensor(a): Jessica Gomes de Souza Mota
30/05/2024 a 03/06/2024	Dr. (a): Denis Thomaz Rodrigues Assessor(a) de Defensor(a): Jessica Gomes de Souza Mota
07/06/2024 a 10/06/2024	Dr. (a): Marcelo Fernandes de Nardi Assessor(a) de Defensor(a): Eglenio Barros Soares
14/06/2024 a 17/06/2024	Dr. (a): Denis Thomaz Rodrigues Assessor(a) de Defensor(a): Saulo Vinicius de Moraes
21/06/2024 a 24/06/2024	Dr. (a): Denis Thomaz Rodrigues Assessor(a) de Defensor(a): Saulo Vinicius de Moraes
28/06/2024 a 01/07/2024	Dr. (a): Marcelo Fernandes de Nardi Assessor(a) de Defensor(a): Sandro da Rocha Eto

Art. 2º Esta Portaria entra em vigor na data de sua publicação, revogando as disposições contrárias.

Cuiabá/MT, 30 de janeiro de 2024.

MARIA CECÍLIA ALVES DA CUNHA
 Segunda Subdefensora Pública-Geral do Estado de Mato Grosso
 Protocolo 1538618

**PORTARIA Nº 202/2024/DPG
DESIGNAÇÃO DE FISCAIS PARA TERMO DE PARCERIA**

Instrumento	Participes	Objeto	Procedimento Nº
Termo de parceria.	Estado de Mato Grosso por intermédio da Secretaria de Estado de Assistência Social e Cidadania; Tribunal de Justiça e a Corregedoria Geral de Justiça do Estado de Mato Grosso; Ministério Público do Estado de Mato Grosso por intermédio da Procuradoria Geral de Justiça; Associação dos Notários e Registradores de Mato Grosso/MT e Defensoria Pública do Estado de Mato Grosso.	Promoção de atos matrimoniais de forma coletiva, visando atender pessoas comprovadamente hipossuficientes, as quais têm interesse em contrair matrimônio civil ou matrimônio religioso com efeitos civis, contudo não têm condições financeiras de arcar com as custas cartorárias, cuja iniciativa do Estado de Mato Grosso tem por intento atender princípios constitucionais que protegem direitos da família no território nacional.	28636/2023.

a) Em observância ao que dispõe o art. 104, III, c/c art. 117, da Lei nº 14.133/2021, designo os (as) servidores (as) abaixo identificados para atuar na qualidade de FISCAIS do presente Termo;

b) Aos Fiscais designados compete acompanhar e fiscalizar a execução do Convênio, comunicando aos acordantes as ocorrências relacionadas a tal evento e determinando o que for necessário à regularização das faltas ou defeitos porventura observados, bem como emitir relatório semestralmente contendo informações acerca da qualidade do instrumento da parceria;

c) Caso tais providências ultrapassem sua competência, o fiscal deverá solicitá-las a seus superiores em tempo hábil para a adoção das medidas convenientes;

d) O descumprimento das atribuições poderá resultar em responsabilização civil, penal e administrativa.

FISCAL TITULAR DESIGNADO: Jeovani Paulino Atahide Junior.

FISCAL SUBSTITUTO DESIGNADO: Pamela Garcia Watanabe.

MARIA LUZIANE RIBEIRO DE CASTRO
Defensora Pública-Geral do Estado de Mato Grosso

Protocolo 1538616

PORTARIA Nº 203/2024/SDPG

A SEGUNDA SUBDEFENSORA PÚBLICA-GERAL DO ESTADO DE MATO GROSSO, no uso de suas atribuições legais e institucionais, conferidas pelo art. 14 - Seção I - A da Lei 146/2003 com redação modificada pela Lei Complementar 608/2018;

CONSIDERANDO a decisão proferida no procedimento nº 2006/2024;

RESOLVE:

Art. 1º ALTERAR a Escala de Plantão dos Defensores Públicos, Defensoras Públicas e Assessores de Defensor (a) da microrregião de Araputanga, São José dos Quatro Marcos, Mirassol D'Oeste, Rio Branco, Jauru e Porto Esperidião, conforme relacionado abaixo:

PERÍODO	RESPONSÁVEL
Das 18h00 do dia 31/01/2024 às 12h00 do dia 07/02/2024	Dr. (a): Antônio Góes de Araújo Assessor(a) de Defensor(a): Talia Maria da Silva
Das 18h00 do dia 28/02/2024 às 12h00 do dia 06/03/2024	Dr. (a): Antônio Góes de Araújo Assessor(a) de Defensor(a): Talia Maria da Silva

Art. 2º Esta Portaria entra em vigor na data de sua publicação, revogando as disposições contrárias.

Cuiabá/MT, 30 de janeiro de 2024.

MARIA CECÍLIA ALVES DA CUNHA
Segunda Subdefensora Pública-Geral do Estado de Mato Grosso

Protocolo 1538622

PORTARIA Nº 201/2024/SDPG

A SEGUNDA SUBDEFENSORA PÚBLICA-GERAL DO ESTADO DE MATO GROSSO, no uso de suas atribuições legais e institucionais, conferidas pelo art. 14 - Seção I - A da Lei 146/2003 com redação modificada pela Lei Complementar 608/2018;

CONSIDERANDO a decisão proferida no procedimento nº 1994/2024;

RESOLVE:

Art. 1º ESTABELECEr a Escala de Plantão dos Defensores Públicos, Defensoras Públicas e Assessores de Defensor (a) da microrregião de Jaciara, Juscimeira, Dom Aquino e Poxoréu, conforme relacionado abaixo:

PERÍODO	RESPONSÁVEL
02/02/2024 a 05/02/2024	Dr. (a): Tathiana Mayra Torchia Franco Assessor(a) de Defensor(a): Jessica Gomes de Souza Mota
09/02/2024 a 14/02/2024	Dr. (a): Marcelo Fernandes de Nardi Assessor(a) de Defensor(a): Sandro da Rocha Eto
16/02/2024 a 19/02/2024	Dr. (a): Denis Thomaz Rodrigues Assessor(a) de Defensor(a): João Gabriel Falconi do Nascimento Silva
23/02/2024 a 26/02/2024	Dr. (a): Tathiana Mayra Torchia Franco Assessor(a) de Defensor(a): Jessica Gomes de Souza Mota
01/03/2024 a 04/03/2024	Dr. (a): Marcelo Fernandes de Nardi Assessor(a) de Defensor(a): Eglênio Barros Soares
08/03/2024 a 11/03/2024	Dr. (a): Denis Thomaz Rodrigues Assessor(a) de Defensor(a): João Gabriel Falconi do Nascimento Silva
15/03/2024 a 18/03/2024	Dr. (a): Tathiana Mayra Torchia Franco Assessor(a) de Defensor(a): Jessica Gomes de Souza Mota
22/03/2024 a 25/03/2024	Dr. (a): Marcelo Fernandes de Nardi Assessor(a) de Defensor(a): Sandro da Rocha Eto
28/03/2024 a 01/04/2024	Dr. (a): Denis Thomaz Rodrigues Assessor(a) de Defensor(a): João Gabriel Falconi do Nascimento Silva
05/04/2024 a 08/04/2024	Dr. (a): Tathiana Mayra Torchia Franco Assessor(a) de Defensor(a): Jessica Gomes de Souza Mota
12/04/2024 a 15/04/2024	Dr. (a): Denis Thomaz Rodrigues Assessor(a) de Defensor(a): Saulo Vinicius de Moraes
19/04/2024 a 22/04/2024	Dr. (a): Marcelo Fernandes de Nardi Assessor(a) de Defensor(a): Eglênio Barros Soares
26/04/2024 a 29/04/2024	Dr. (a): Marcelo Fernandes de Nardi Assessor(a) de Defensor(a): Sandro da Rocha Eto
03/05/2024 a 06/05/2024	Dr. (a): Tathiana Mayra Torchia Franco Assessor(a) de Defensor(a): Jessica Gomes de Souza Mota
10/05/2024 a 13/05/2024	Dr. (a): Tathiana Mayra Torchia Franco Assessor(a) de Defensor(a): Jessica Gomes de Souza Mota
17/05/2024 a 20/05/2024	Dr. (a): Denis Thomaz Rodrigues Assessor(a) de Defensor(a): João Gabriel Falconi do Nascimento Silva
24/05/2024 a 27/05/2024	Dr. (a): Tathiana Mayra Torchia Franco Assessor(a) de Defensor(a): Jessica Gomes de Souza Mota
30/05/2024 a 03/06/2024	Dr. (a): Denis Thomaz Rodrigues Assessor(a) de Defensor(a): Jessica Gomes de Souza Mota
07/06/2024 a 10/06/2024	Dr. (a): Marcelo Fernandes de Nardi Assessor(a) de Defensor(a): Eglênio Barros Soares

14/06/2024 a 17/06/2024	Dr. (a): Denis Thomaz Rodrigues Assessor(a) de Defensor(a): Saulo Vinicius de Moraes
21/06/2024 a 24/06/2024	Dr. (a): Denis Thomaz Rodrigues Assessor(a) de Defensor(a): Saulo Vinicius de Moraes
28/06/2024 a 01/07/2024	Dr. (a): Marcelo Fernandes de Nardi Assessor(a) de Defensor(a): Sandro da Rocha Eto

Art. 2º Esta Portaria entra em vigor na data de sua publicação, revogando as disposições contrárias.

Cuiabá/MT, 30 de janeiro de 2024.

MARIA CECÍLIA ALVES DA CUNHA
Segunda Subdefensora Pública-Geral do Estado de Mato Grosso
Protocolo 1538646

PORTARIA Nº 204/2024/DPG

A DEFENSORA PÚBLICA-GERAL DO ESTADO DE MATO GROSSO, no uso de suas atribuições legais e institucionais conferidas pelo art. 11, incisos I, III e IX da Lei Complementar nº 146, de 29 de dezembro de 2003;

CONSIDERANDO a aprovação do candidato **WILLER SONDREI OLIVEIRA MARQUES SILVA** no II Concurso Público para provimento de cargos da carreira de apoio administrativo da Defensoria Pública do Estado de Mato Grosso para o cargo Analista de Sistemas, cujo Edital de Homologação foi publicado no Diário Oficial do Estado no dia 06 de outubro de 2023;

CONSIDERANDO o pedido de renúncia à nomeação, solicitado pelo candidato no dia 12 de janeiro de 2024, por meio do procedimento nº 532/2024;

RESOLVE

Art. 1º Tornar pública a renúncia à nomeação do candidato **WILLER SONDREI OLIVEIRA MARQUES SILVA** (inscrição nº 1504772-5), aprovado no II Concurso Público para provimento de cargos da carreira de apoio administrativo da Defensoria Pública do Estado de Mato Grosso.

Art. 2º Esta Portaria entra em vigor na data de sua publicação, revogando as disposições contrárias.

Cuiabá/MT, 30 de janeiro de 2024.

MARIA LUZIANE RIBEIRO DE CASTRO
Defensora Pública-Geral do Estado de Mato Grosso
Protocolo 1538658

EXTRATO DO 1º TERMO ADITIVO AO CONTRATO Nº 146/2023/DPE/MT

Processo nº 35528/2023.

Contratante: DEFENSORIA PÚBLICA DO ESTADO DE MATO GROSSO.

Contratada: SAMMA SERVIÇOS LTDA

Do Objeto: O presente objetiva

- Correção de erro material na descrição dos itens
- Correção valor total mensal
- Minorar o valor do Contrato em 0,93% (zero virgula noventa e três por cento)

Data da assinatura: 25/01/2024.

Fundamento Legal: No 124, I alínea A, bem como o artigo 125 da Lei Federal nº 14.133/2023, Parecer Técnico nº 566/2023

Assinam: Defensora Pública-Geral: Maria Luziane Ribeiro de Castro,

Rep Legal: Fabiano Firmino

Informações adicionais: https://www.gp.srv.br/transparencia_dpemt/servlet/home_contratos?1

Protocolo 1538664

PORTARIA Nº 205/2024/SDPG

A SEGUNDA SUBDEFENSORA PÚBLICA-GERAL DO ESTADO DE MATO GROSSO, no uso de suas atribuições legais e institucionais, conferidas pelo art. 14 - Seção I - A da Lei 146/2003 com redação modificada pela Lei Complementar 608/2018;

CONSIDERANDO a decisão proferida no procedimento nº 2010/2024;

RESOLVE:

Art. 1º ESTABELECEr a Escala de Plantão dos Defensores Públicos, Defensoras Públicas e Assessores de Defensor (a) da microrregião de Colíder, Terra Nova do Norte, Itaúba, Peixoto do Azevedo, Nova Canaã do Norte, Guarantã do Norte e Matupá, conforme relacionado abaixo:

PERÍODO	RESPONSÁVEL
02/02/2024 a 04/02/2024	Dr. (a): Maria Alessandra Silvério Assessor(a) de Defensor(a): Daniel Varanda
09/02/2024 a 14/02/2024	Dr. (a): Gabriela Beck dos Santos Assessor(a) de Defensor(a): Bruna Eliza Frigeri
16/02/2024 a 18/02/2024	Dr. (a): Alberto Macedo de São Pedro Assessor(a) de Defensor(a): Raieli Gomes Batista
23/02/2024 a 25/02/2024	Dr. (a): Caroline Maat Rodrigues Sakau Assessor(a) de Defensor(a): Vilma Lima de Souza
01/03/2024 a 03/03/2024	Dr. (a): Claudiney Serrou dos Santos Assessor(a) de Defensor(a): Danielly Priscila Paiva Frutuoso
08/03/2024 a 10/03/2024	Dr. (a): Leandro Jesus Pizarro Torrano Assessor(a) de Defensor(a): Arthur Martins Andrade Cardoso
15/03/2024 a 17/03/2024	Dr. (a): José Ribeiro da Silva Neto Assessor(a) de Defensor(a): Cristiane dos Santos Tealdo
22/03/2024 a 24/03/2024	Dr. (a): Maria Alessandra Silvério Assessor(a) de Defensor(a): Daniel Varanda
29/03/2024 a 31/03/2024	Dr. (a): Alberto Macedo de São Pedro Assessor(a) de Defensor(a): Raieli Gomes Batista
05/04/2024 a 07/04/2024	Dr. (a): Caroline Maat Rodrigues Sakau Assessor(a) de Defensor(a): Vilma Lima de Souza
12/04/2024 a 14/04/2024	Dr. (a): Claudiney Serrou dos Santos Assessor(a) de Defensor(a): Marluce Núbia Baldo dos Santos Maculan
19/04/2024 a 21/04/2024	Dr. (a): José Ribeiro da Silva Neto Assessor(a) de Defensor(a): Cristiane dos Santos Tealdo
26/04/2024 a 28/04/2024	Dr. (a): José Ribeiro da Silva Neto Assessor(a) de Defensor(a): Cristiane dos Santos Tealdo
01, 03 a 05/05/2024	Dr. (a): Gabriela Beck dos Santos Assessor(a) de Defensor(a): Bruna Eliza Frigeri
10/05/2024 a 12/05/2024	Dr. (a): Maria Alessandra Silvério Assessor(a) de Defensor(a): Daniel Varanda
17/05/2024 a 19/05/2024	Dr. (a): Caroline Maat Rodrigues Sakau Assessor(a) de Defensor(a): Vilma Lima de Souza
24/05/2024 a 26/05/2024	Dr. (a): Claudiney Serrou dos Santos Assessor(a) de Defensor(a): Danielly Priscila Paiva Frutuoso
31/05/2024 a 02/06/2024	Dr. (a): Leandro Jesus Pizarro Torrano Assessor(a) de Defensor(a): Arthur Martins Andrade Cardoso
07/06/2024 a 09/06/2024	Dr. (a): José Ribeiro da Silva Neto Assessor(a) de Defensor(a): Cristiane dos Santos Tealdo
14/06/2024 a 16/06/2024	Dr. (a): Gabriela Beck dos Santos Assessor(a) de Defensor(a): Lauriany Souza Lauterer

21/06/2024 a 23/06/2024	Dr. (a): Alberto Macedo de São Pedro Assessor(a) de Defensor(a): Raieli Gomes Batista
28/06/2024 a 30/06/2024	Dr. (a): Maria Alessandra Silvério Assessor(a) de Defensor(a): Daniel Varanda
05/07/2024 a 07/07/2024	Dr. (a): Claudiney Serrou dos Santos Assessor(a) de Defensor(a): Marluce Núbia Baldo dos Santos Maculan
12/07/2024 a 14/07/2024	Dr. (a): Leandro Jesus Pizarro Torrano Assessor(a) de Defensor(a): Arthur Martins Andrade Cardoso
19/07/2024 a 21/07/2024	Dr. (a): José Ribeiro da Silva Neto Assessor(a) de Defensor(a): Cristiane dos Santos Tealdo
26/07/2024 a 28/07/2024	Dr. (a): Gabriela Beck dos Santos Assessor(a) de Defensor(a): Lauriany Souza Lauterer
02/08/2024 a 04/08/2024	Dr. (a): Alberto Macedo de São Pedro Assessor(a) de Defensor(a): Raieli Gomes Batista
09/08/2024 a 11/08/2024	Dr. (a): Caroline Maat Rodrigues Sakai Assessor(a) de Defensor(a): Vilma Lima de Souza
16/08/2024 a 18/08/2024	Dr. (a): Claudiney Serrou dos Santos Assessor(a) de Defensor(a): Danielly Priscila Paiva Frutuoso
23/08/2024 a 25/08/2024	Dr. (a): Leandro Jesus Pizarro Torrano Assessor(a) de Defensor(a): Arthur Martins Andrade Cardoso
30/08/2024 a 01/09/2024	Dr. (a): José Ribeiro da Silva Neto Assessor(a) de Defensor(a): Cristiane dos Santos Tealdo

Art. 2º Esta Portaria entra em vigor na data de sua publicação, revogando as disposições contrárias.

Cuiabá/MT, 30 de janeiro de 2024.

MARIA CECÍLIA ALVES DA CUNHA

Segunda Subdefensora Pública-Geral do Estado de Mato Grosso

Protocolo 1538675

PORTARIA Nº 193/2024/SDPG

A SEGUNDA SUBDEFENSORA PÚBLICA-GERAL DO ESTADO DE MATO GROSSO, no uso de suas atribuições legais e institucionais, conferidas pelo art. 14 - Seção I - A da Lei 146/2003 com redação modificada pela Lei Complementar 608/2018;

CONSIDERANDO a decisão proferida no procedimento nº 1839/2024;

RESOLVE:

Art. 1º ESTABELECEr a Escala de Plantão dos Defensores Públicos, Defensoras Públicas e Assessores de Defensor (a) da microrregião de Juara, Juína, Tabaporã, Brasnorte, Porto dos Gaúchos, Colniza, Aripuanã e Cotriguaçu, conforme relacionado abaixo:

PERÍODO	RESPONSÁVEL
26/01/2024 a 02/02/2024	Dr. (a): João Tomaz Neto Assessor(a) de Defensor(a): Hilana Aparecida do Vale Oliveira
02/02/2024 a 09/02/2024	Dr. (a): Carolina Henrica Borin Giordano Zandonai Assessor(a) de Defensor(a): Eloar Danúbia Maceda
09/02/2024 a 16/02/2024	Dr. (a): Maxuel Pereira Dias Assessor(a) de Defensor(a): Joyce Emmanuely Ferreira Lemos

16/02/2024 a 23/02/2024	Dr. (a): Leonardo Seefeldt Cuoghi Assessor(a) de Defensor(a): sem assessoria designada
23/02/2024 a 01/03/2024	Dr. (a): Rosana Leite Antunes de Barros Assessor(a) de Defensor(a): Josilene Niza de Souza
01/03/2024 a 08/03/2024	Dr. (a): Ubirajara Vicente de Luca Assessor(a) de Defensor(a): Igor Bergamaschi
08/03/2024 a 15/03/2024	Dr. (a): Romulo Moreira Nader Assessor(a) de Defensor(a): Ana Julia Basei de Paula
15/03/2024 a 22/03/2024	Dr. (a): Olzanir Figueiredo Carrijo Assessor(a) de Defensor(a): Josilene Niza de Souza
22/03/2024 a 29/03/2024	Dr. (a): Ligia Padovani Nascimento Assessor(a) de Defensor(a): Anna Carolina Arruda Lea
29/03/2024 a 05/04/2024	Dr. (a): Marcelo Pompeo Pimenta Negri Assessor(a) de Defensor(a): Patrícia de Campos Almeida
05/04/2024 a 12/04/2024	Dr. (a): Ubirajara Vicente de Luca Assessor(a) de Defensor(a): Igor Bergamaschi
12/04/2024 a 19/04/2024	Dr. (a): Carolina Henrica Borin Giordano Zandonai Assessor(a) de Defensor(a): Eloar Danúbia Maceda
19/04/2024 a 26/04/2024	Dr. (a): Maxuel Pereira Dias Assessor(a) de Defensor(a): Joyce Emmanuely Ferreira Lemos
26/04/2024 a 03/05/2024	Dr. (a): Olzanir Figueiredo Carrijo Assessor(a) de Defensor(a): Josilene Niza de Souza
03/05/2024 a 10/05/2024	Dr. (a): Rosana Leite Antunes de Barros Assessor(a) de Defensor(a): Josilene Niza de Souza
10/05/2024 a 17/05/2024	Dr. (a): João Tomaz Neto Assessor(a) de Defensor(a): Hilana Aparecida do Vale Oliveira
17/05/2024 a 24/05/2024	Dr. (a): Ligia Padovani Nascimento Assessor(a) de Defensor(a): Anna Carolina Arruda Lea
24/05/2024 a 31/05/2024	Dr. (a): Leonardo Seefeldt Cuoghi Assessor(a) de Defensor(a): sem assessoria designada
31/05/2024 a 07/06/2024	Dr. (a): Romulo Moreira Nader Assessor(a) de Defensor(a): Ana Julia Basei de Paula

Art. 2º Esta Portaria entra em vigor na data de sua publicação, revogando as disposições contrárias.

Cuiabá/MT, 29 de janeiro de 2024.

MARIA CECÍLIA ALVES DA CUNHA

Segunda Subdefensora Pública-Geral do Estado de Mato Grosso

(*) Esta Portaria está sendo republicada em virtude de erro material, ocorrido no dia 30 de janeiro de 2024, publicada no Diário Oficial do Estado nº 28.672.

Protocolo 1538683

PORTARIA Nº 206/2024/SDPG

A SEGUNDA SUBDEFENSORA PÚBLICA-GERAL DO ESTADO DE MATO GROSSO, no uso de suas atribuições legais e institucionais, conferidas pelo art. 14 - Seção I - A da Lei 146/2003 com redação modificada pela Lei Complementar 608/2018;

CONSIDERANDO a decisão proferida no procedimento nº 2033/2024;

RESOLVE:

Art. 1º ALTERAR a Escala de Plantão dos Defensores

Públicos, Defensoras Públicas e Assessores de Defensor (a) da microrregião de Juara, Juína, Tabaporã, Brasnorte, Porto dos Gaúchos, Colniza, Aripuanã e Cotriguaçu, conforme relacionado abaixo:

PERÍODO	RESPONSÁVEL
16/02/2024 a 23/02/2024	Dr. (a): Leonardo Seefeldt Cuoghi Assessor(a) de Defensor(a): Ângela Michely Piovisan Leite

Art. 2º Esta Portaria entra em vigor na data de sua publicação, revogando as disposições contrárias.

Cuiabá/MT, 30 de janeiro de 2024.

MARIA CECÍLIA ALVES DA CUNHA
Segunda Subdefensora Pública-Geral do Estado de Mato Grosso
Protocolo 1538691

EXTRATO DE RATIFICAÇÃO DA COMPRA DIRETA N. 001/2024

Processo nº: 24327/2023.

Contratante: DEFENSORIA PÚBLICA DO ESTADO DE MATO GROSSO.

Contratado: PERIFOR ANALISES E PESQUISAS FORENSES LTDA.

Objeto: Trata-se de procedimento iniciado para contratação de empresa especializada na prestação de serviço de investigação particular para perícia e assistência técnica jurídica e extrajudicial com objetivo de auxiliar na atividade finalística da Defensoria Pública do Estado de Mato Grosso.

Valor Total: R\$ 13.707,00 (treze mil setecentos e sete reais).

Dotação Orçamentaria: 10101.0001.03.122.036.2007.9900.33
9000000.150000 00.04.1

Elemento Despesa: 39.

Fundamento: Artigo 75, II, da Lei 14.133/2021, e nos pareceres nº 492/2023 e 513/2023 da Assessoria Jurídica da Defensoria Pública do Estado de Mato Grosso.

Cuiabá, 25 de janeiro de 2024.

MARIA LUZIANE RIBEIRO DE CASTRO
DEFENSORA PÚBLICA-GERAL

Protocolo 1538707

PODER LEGISLATIVO

AL

ASSEMBLEIA LEGISLATIVA

AVISO DE RESULTADO PREGÃO ELETRÔNICO Nº 020/2023

Objeto: CONTRATAÇÃO DE EMPRESA ESPECIALIZADA PARA PRESTAÇÃO DE SERVIÇOS DE MANUTENÇÃO CORRETIVA E PREVENTIVA, COM FORNECIMENTO DE PEÇAS, EM EQUIPAMENTOS ODONTOLÓGICOS, PARA ATENDER A SUPERINTENDÊNCIA DE SAÚDE E QUALIDADE DE VIDA DA ASSEMBLEIA LEGISLATIVA DO ESTADO DE MATO GROSSO.

ITEM 01	FRACASSADO
---------	------------

Cuiabá-MT, 29/01/2024.

JOÃO PAULO DE ALBUQUERQUE
Pregoeiro Oficial AL/MT

Protocolo 1538549

govmatogrosso
mt.gov.br

O GOVERNO DE MATO GROSSO TRABALHA FORTE E INVESTE PARA COMBATER AS QUEIMADAS E O DESMATAMENTO ILEGAL

Aqui é tolerância zero para quem comete esses crimes. A vigilância é feita por satélites de última geração, e nada vai passar despercebido. Tem multa pesada e embargo de propriedade.

Denuncie:
0800 065 3838 e 193



PODER EXECUTIVO MUNICIPAL**PREFEITURA MUNICIPAL DE ALTO ARAGUAIA****EDITAL DE PREGÃO ELETRÔNICO Nº 001/2024**

Objeto: Registro de Preços Para Futura e Eventual Aquisição de Equipamentos e Materiais Permanentes Diversos - Através da Emenda Parlamentar Rosa Neide e Emenda Deputado Faissal. Entrega dos Envelopes: Até as 08:00 horas (Brasília), do dia 27/02/2024. Edital Completo: Afixado no endereço acima ou pelo e-mail lici.altoaia@gmail.com, site: <http://altoaraguaia.mt.gov.br/> e www.bnc.org.br. Abertura do envelope Nº 01: Às 08:00 horas, do dia 27 de Fevereiro de 2024, pelo site www.bnc.org.br. Fundamento Legal: Regida pela Lei nº 14.133, de 1º de abril de 2021, regulamentada pelo Decreto 059/2023 e Lei Complementar Federal 123, de 2006.

Alto Araguaia - MT, 30 de Janeiro de 2024.

Juliane Ribeiro Teles
Pregoeira

Publicar-65-99228-9990

Protocolo 1538614

PREFEITURA MUNICIPAL DE ARIPUANÃ**RESULTADO DO PREGÃO PRESENCIAL SRP 61/2023**

O Município de Aripuanã, em conformidade com Art. 28, inciso I - da Lei Federal nº 14.133/2021, torna público aos interessados o RESULTADO DO PREGÃO PRESENCIAL SRP Nº 61/2023, que tem como objeto a REGISTRO DE PREÇO PARA A FUTURA E EVENTUAL AQUISIÇÃO DE MATERIAIS DE EXPEDIENTE, EM ATENDIMENTO AS SECRETARIAS MUNICIPAIS DESTE MUNICÍPIO DE ARIPUANÃ-MT. EMPRESAS VENCEDORAS: MARIA JOSE DOS REIS NETO, CNPJ Nº. 10.226.940/0001-57, vencedora com o valor de R\$ 979.011,85 (novecentos e setenta e nove mil onze reais e oitenta e cinco centavos). SOMA COMERCIO E SERVICOS LTDA, CNPJ Nº. 26.877.656/0001-80 vencedora com o valor de R\$ 461.441,90 (quatrocentos e sessenta e um mil quatrocentos e quarenta e um reais e noventa centavos). ATRATIVA PRESENTES LTDA, CNPJ Nº. 07.248.617/0001-70, vencedora com o valor de R\$ 562.977,48 (quinhentos e sessenta e dois mil novecentos e setenta e sete reais e quarenta e oito centavos). LSM COMERCIO E ATACADISTA DE ELETRODOMESTICOS E PAPELARIA LTDA, CNPJ Nº. 50.609.259/0001-02, vencedora com o valor de R\$ 406.874,48 (quatrocentos e seis mil oitocentos e setenta e quatro reais e quarenta e oito centavos). Maiores informações poderão ser adquiridas pelo site <http://www.aripuanã.mt.gov.br>, pelo e-mail licitacao@aripuanã.mt.gov.br, ou pelo telefone (066) 3565-3900.

Aripuanã - MT, 30 de janeiro de 2024

Hilariane Hilario Da Silva - Agente de Contratação

K3 Publicações em Jornais - k3publicacao@gmail.com

Protocolo 1538625

PREFEITURA MUNICIPAL DE CAMPO NOVO DO PARECIS**AVISO DE LICITAÇÃO****EDITAL DE PREGÃO ELETRÔNICO 009/2024**

Recebimento das propostas: a partir do dia 31 de janeiro de 2024, às 08:00 horas. (horário de Brasília - DF)

Do encerramento das propostas: dia 16 de fevereiro de 2024, às 08:00 horas. (horário de Brasília - DF)

Data de abertura das propostas: dia 16 de fevereiro de 2024, às 09:00 horas. (horário de Brasília - DF)

Início da sessão de disputa de preços: dia 16 de fevereiro de 2024, às 09:05 horas. (horário de Brasília - DF).

OBJETO: Contratação de empresa especializa em fornecimento de assinatura mensal de serviço de link de internet em fibra ótica (FULLDUPLEX) com IP público v4.0.

LOCAL DA REALIZAÇÃO DO CERTAME: <https://bllcompras.com/> Maiores informações poderão ser obtidas junto a Divisão de Licitações, no Paço Municipal Euclides Horst, Av. Mato Grosso 66NE, Campo Novo do Parecis MT, ou pelo telefone 65 3382 5100 / 5108, o edital na íntegra poderá ser retirado pelo site: www.camponovodoparecis.mt.gov.br

Campo Novo do Parecis-MT, 30 de janeiro de 2024.

Márcio Antão Canterle
Secretário Municipal de Administração

Protocolo 1538569

**AVISO DE LICITAÇÃO
EDITAL DE PREGÃO ELETRÔNICO 010/2024**

Recebimento das propostas: a partir do dia 31 de janeiro de 2024, às 08:00 horas. (horário de Brasília - DF)

Do encerramento das propostas: dia 21 de fevereiro de 2024, às 08:00 horas. (horário de Brasília - DF)

Data de abertura das propostas: dia 21 de fevereiro de 2024, às 09:00 horas. (horário de Brasília - DF)

Início da sessão de disputa de preços: dia 21 de fevereiro de 2024, às 09:05 horas. (horário de Brasília - DF).

OBJETO: Contratação de empresa especializada na área de prestação de Serviços Técnicos de Geologia e Engenharia Ambiental, vista a necessidade da aquisição da Licença de Operação do Sistema de Abastecimento de Água da ETA central do município.

LOCAL DA REALIZAÇÃO DO CERTAME: <https://bllcompras.com/> Maiores informações poderão ser obtidas junto a Divisão de Licitações, no Paço Municipal Euclides Horst, Av. Mato Grosso 66NE, Campo Novo do Parecis MT, ou pelo telefone 65 3382 5100 / 5108, o edital na íntegra poderá ser retirado pelo site: www.camponovodoparecis.mt.gov.br

Campo Novo do Parecis-MT, 30 de janeiro de 2024.

Márcio Antão Canterle
Secretário Municipal de Administração

Protocolo 1538609

PREFEITURA MUNICIPAL DE CAMPO VERDE**AVISO DE PREGÃO ELETRÔNICO Nº 002/2024**

A Prefeitura Municipal de Campo Verde, através da Comissão de Licitação, torna público o **REGISTRO DE PREÇOS PARA FUTURA E EVENTUAL AQUISIÇÃO DE REAGENTES. SESSÃO PÚBLICA PARA ABERTURA DA PROPOSTA E DISPUTA DE LANCES: dia 15 de Fevereiro de 2024, hora: 09h30min** (Horário de Brasília - DF), Site: www.licitanet.com.br. LOCAL, DIAS E HORÁRIOS PARA LEITURA OU OBTENÇÃO DESTE EDITAL: dias - segunda e sexta-feira (em dias de expediente), Horários - das 07:00 horas às 11:00 horas / 13:00 horas às 17:00 horas (Horário do Mato Grosso). LOCAL: Praça dos Três Poderes, nº 03 - Campo Real II - Campo Verde - MT (sala de licitações). RETIRADA DE EDITAIS PELA INTERNET: Retire o edital acessando a página: www.campoverde.mt.gov.br, local "Compras Públicas". Quando da retirada do edital, enviar recibo à Prefeitura de Campo Verde, via e-mail: compras@campoverde.mt.gov.br, conforme modelo do Anexo VIII deste edital, para eventuais informações aos interessados, quando necessário.

Campo Verde - MT, 30 de Janeiro de 2024.

FABRÍCIA RODRIGUES ZAGO

Agente de Contratação

Protocolo 1538396

AVISO DE PREGÃO ELETRÔNICO Nº 004/2024

A Prefeitura Municipal de Campo Verde, através da Comissão de Licitação, torna público o **REGISTRO DE PREÇOS PARA FUTURA E EVENTUAL CONTRATAÇÃO DE EMPRESA PARA PRESTAÇÃO DE SERVIÇO DE RESERVA, EMISSÃO, MARCAÇÃO, REMARCAÇÃO E FORNECIMENTO DE PASSAGENS AÉREAS NACIONAIS. SESSÃO PÚBLICA PARA ABERTURA DA PROPOSTA E DISPUTA DE LANCES: dia 19 de Fevereiro de 2024, hora: 09h30min** (Horário de Brasília - DF), Site: www.licitanet.com.br. LOCAL, DIAS E HORÁRIOS PARA LEITURA OU OBTENÇÃO DESTE EDITAL: dias - segunda e sexta-feira (em dias de expediente), Horários - das 07:00 horas às 11:00 horas / 13:00 horas às 17:00 horas (Horário do Mato Grosso). LOCAL: Praça dos Três Poderes, nº 03 - Campo Real II - Campo Verde - MT (sala de licitações). RETIRADA DE EDITAIS PELA INTERNET: Retire o edital acessando a página: www.campoverde.mt.gov.br, local "Compras Públicas". Quando da retirada do edital, enviar recibo à Prefeitura de Campo Verde, via e-mail: compras@campoverde.mt.gov.br, conforme modelo do Anexo VIII deste edital, para eventuais informações aos interessados, quando necessário.

Campo Verde - MT, 30 de Janeiro de 2024.

FABRÍCIA RODRIGUES ZAGO

Agente de Contratação

Protocolo 1538486

HOMOLOGAÇÃO - PREGÃO ELETRÔNICO Nº 172/2023

A Prefeitura Municipal de Campo Verde-MT torna pública a HOMOLOGAÇÃO DO PREGÃO ELETRÔNICO Nº 172/2023 - REGISTRO DE PREÇOS PARA FUTURA E EVENTUAL CONTRATAÇÃO DE EMPRESA PARA EXECUTAR SERVIÇOS DE PODA DE ÁRVORES EM VIAS E PASSEIOS PÚBLICOS DO MUNICÍPIO DE CAMPO VERDE - MT - PREGÃO ELETRÔNICO Nº 172/2023: a COOPERATIVA DE TRABALHO DE CAMPO VERDE MT COOPERUNIÃO, CNPJ nº 12.157.585/0001-37, foi vencedora do certame com o valor total de R\$ 374.990,00 (trezentos e setenta e quatro mil, novecentos e noventa reais). Campo Verde, 30 de janeiro de 2024. Héliida Hübner - Pregoeira.

Protocolo 1538528

DISPENSA Nº.001/2024

A Prefeitura Municipal de Campo Verde torna pública a adjudicação ao TELEFONIA BRASIL S.A CNPJ N. 02.558.157/0001-62 modalidade: **DISPENSA Nº 001/2024** no valor de **R\$ 12.418,20** (doze mil quatrocentos e dezoito reais e vinte centavos) **Processo nº 189/2024** para **CONTRATAÇÃO DE EMPRESA ESPECIALIZADA NO PROVIMENTO DE CHIPS E OS RESPECTIVOS PACOTES DE SERVIÇOS DE TELEFONIA PESSOAL, PELO SISTEMA DIGITAL POS PAGAO MENSAL.** Em conformidade com a legislação em vigor.

Campo Verde - MT, 30 de janeiro de 2024.

Héliida B. M. P. Hubner
Presidente da CPL

Protocolo 1538589

PREFEITURA MUNICIPAL DE CUIABÁ**AVISO DE RESULTADO DE HABILITAÇÃO****TOMADA DE PREÇOS Nº 008/2023/PMC - 1ª REPUBLICAÇÃO**

A SECRETARIA MUNICIPAL DE OBRAS PÚBLICAS - SMOP, por meio da Comissão Permanente de Licitação, nomeada pela Portaria SMGE nº 360/2023, divulgada no Diário Gazeta Municipal de Cuiabá no dia 07 de março de 2023, torna público para conhecimento dos interessados, o RESULTADO DA ANÁLISE DOS DOCUMENTOS DE HABILITAÇÃO referente à TOMADA DE PREÇOS Nº 008/2023/PMC - 1ª REPUBLICAÇÃO, processo administrativo nº 082.008/2023, que tem por objeto a CONTRATAÇÃO DE EMPRESA DE ENGENHARIA PARA EXECUÇÃO DO SALDO DO CONTRATO DE REPASSE Nº 835607/2016 - CONSTRUÇÃO DE PONTE DE CONCRETO NO CÔRREGO ARICÁ E RIBEIRÃO TAQUARAL, NO MUNICÍPIO DE CUIABÁ. LICITANTES: ÁGAPE CONSTRUTORA LTDA - HABILITADA.

Cuiabá - MT, 30 de janeiro de 2024.

Luciana Carla Pirani Nascimento - Presidente da Comissão Permanente de Licitação

Agmar Divino Lara de Siqueira - Secretário Adjunto Especial de Licitações e Contratos

K3 Publicações em Jornais - k3publicacao@gmail.com

Protocolo 1538630

PREFEITURA MUNICIPAL DE CURVELÂNDIA**PEDIDO DE LICENÇA**

A Prefeitura Municipal de Curvelândia, CNPJ nº 04.217.647/0001-20, torna público que requereu junto a Secretaria de Estado de Meio Ambiente - SEMA, a Licença Prévia e Licença de Instalação, referente ao Projeto de Pavimentação asfáltica e Drenagem de Águas Pluviais em diversas vias urbanas, município de Curvelândia/MT.

ASPLEMAT Publicações (65) 3365-0800

Protocolo 1538603

PREFEITURA MUNICIPAL DE DIAMANTINO**AVISO DE PRORROGAÇÃO DE LICITAÇÃO****CHAMAMENTO PÚBLICO Nº 002/2023**

A Prefeitura Municipal de DIAMANTINO /MT, torna público a PRORROGAÇÃO E RETIFICAÇÃO do Chamamento Público nº 002/2023, para o dia 01/02/2024, mesmo horário marcado anteriormente, qual selecionara a melhor proposta técnica para fins de assinatura de CONTRATO DE GESTÃO, CUJO OBJETO CONSISTIRÁ NO GERENCIAMENTO, OPERACIONALIZAÇÃO E EXECUÇÃO DAS AÇÕES E SERVIÇOS DE SAÚDE, QUE ASSEGURE ASSISTÊNCIA UNIVERSAL E GRATUITA À POPULAÇÃO, NO ÂMBITO DO HOSPITAL E MATERNIDADE MUNICIPAL SÃO JOÃO BATISTA, POR ENTIDADE DE DIREITO PRIVADO, SEM FINS LUCRATIVOS, QUALIFICADA COMO ORGANIZAÇÃO SOCIAL (CONFORME SEU ESTATUTO) E DE ACORDO COM ESTE EDITAL E SEUS ANEXOS. Devido a alteração no horário de expediente da Prefeitura Municipal. RECEBIMENTO DOS ENVELOPES I e II: Os

envelopes deverão ser entregues junto a Comissão Especial na Prefeitura Municipal de Diamantino - MT até as 13:h15min (horário Local) do dia 01/02/2024. ABERTURA DOS ENVELOPES I: Os envelopes serão abertos no dia 01/02/2024, as 13:15h00min (horário Local) na sala de licitações da Prefeitura Municipal de Diamantino. LOCAL DE JULGAMENTO: O julgamento acontecerá na Sala de Licitações da Prefeitura Municipal de Diamantino - MT. RETIRADA DO EDITAL: Após o conhecimento do Edital e seus anexos, através de Publicações em Diário oficial, aviso de chamamento exposto em local visível ao Público, divulgação em Internet, as cópias poderão ser retiradas junto a CPL - Comissão Permanente de Licitações no endereço citado no preâmbulo deste e/ou no site www.diamantino.mt.com.br. Maiores informações e esclarecimentos sobre o certame serão prestados pelo (a) Presidente (a) e Equipe de Apoio no Departamento de Licitações, Av: Joaquim P. F. Mendes, nº 2.287 - Centro, Diamantino-MT - E-mail licitacao@diamantino.mt.gov.br, de segunda a sexta-feira em horário normal de expediente, ou através de contato telefônico: (065) 3336-6423.

Diamantino-MT, 29 de Janeiro de 2024.

NICHOLAS DA COSTA MACHADO

Presidente da CEL.

Protocolo 1538519

PREFEITURA MUNICIPAL DE FELIZ NATAL**PREFEITURA MUNICIPAL DE FELIZ NATAL - MT****RESULTADO****CONCORRÊNCIA Nº. 003/2023**

A Prefeitura Municipal de Feliz Natal, através do Agente de Contratação, torna Público Para Conhecimento Dos Interessados, Que Realizou No Dia 23 De Janeiro De 2024, A Concorrência Nº. 003/2023, Tendo Como Objeto Ao Contratação De Empresa Especializada Para Execução De Projeto De Implantação De Pavimentação Asfáltica, Drenagem De Águas Pluviais E Sinalização Viária Em Diversas Ruas Do Perímetro Urbano Do Município De Feliz Natal - Mt. (Rua Uruguaí, Rua Joinville, Travessa Rio Ferro, Travessa Rio Ronuro, Rua Lages, Av. Dante De Oliveira, Rua São José Do Cedro, Travessa Assaf, Travessa Jatobá, Rua Pinheiro Preto E Rua Treze Tílias). Tendo Em Vista O Cumprimento Dos Termos Da Lei Nº. 14.133/2021 E Alterações Posteriores, Para Que Produza Os Desejados Efeitos Legais, Onde Foi Vencedor A Seguinte Empresa:Fvm Soluções Integradas Ltda, Cnpj: 46.735.002/0001-20. Código 848560, Descrição: Contratacao De Empresa Especializada Para Execucao De Projeto De Implantacao De Pavimentacao Asfaltica, Drenagem De Aguas Pluviais E Sinalizacao Viaria Em Diversas Ruas Do Perimetro Urbano Do Municipio De Feliz Natal - Mt. (Rua Uruguaí, Rua Joinville, Unid Unid, Quant 01, Vl. Unit4.406.631,60, VI Total

4.406.631,60.Total Fornecedor: 4.406.631,60

JOAQUIM MARTINS DA SILVA NETO

AGENTE DE CONTRATAÇÃO

PORTARIA MUNICIPAL Nº. 332/2022

RC PUBLICAÇÕES 66 9 9984-4633.

Protocolo 1538606

PREFEITURA MUNICIPAL DE GAÚCHA DO NORTE**LICENÇA PRÉVIA, LICENÇA DE INSTALAÇÃO E LICENÇA DE OPERAÇÃO**

A PREFEITURA MUNICIPAL DE GAÚCHA DO NORTE - MT, CNPJ: 01.614.539/0001-01, torna público que requereu à CODEMA/MT, LICENÇA PRÉVIA, LICENÇA DE INSTALAÇÃO E LICENÇA DE OPERAÇÃO para extração de Cascalho na zona rural do município nas seguintes coordenadas decimais latitude: -13.212306. longitude: -53.144521.

Protocolo 1538619

PREFEITURA MUNICIPAL DE LAMبارI DOESTE

A Prefeitura Municipal de Lambari D'Oeste, CNPJ nº 37.465.408/0001-49, torna público que requereu junto a SEMA - Secretaria de Estado do Meio Ambiente, a Licença por Adesão e Compromisso (LAC) para construção da Pista de Caminhada e Academia ao ar livre na Avenida Boa Vista, no município de Lambari D'Oeste/MT.

K3 Publicações em Jornais - k3publicacao@gmail.com

Protocolo 1538627

PREFEITURA MUNICIPAL DE MARCELÂNDIA**EXTRATO DO CONTRATO ADMINISTRATIVO Nº 005/2024**

OBJETO: Registro de preços para futura aquisição de Maquinas, conforme termo do convênio nº 941846/2023 MAPA, PREGÃO ELETRONICO 037/2023

CONTRATADA: EXTRA MAQUINAS S/A

CONTRATANTE: MUNICÍPIO DE MARCELÂNDIA - MT

VALOR DO CONTRATO: R\$ 437.000,00

DATA ASSINATURA:29/01/2024

Protocolo 1538647

PREFEITURA MUNICIPAL DE MATUPÁ

EXTRATO DE DISPENSA DE LICITAÇÃO Nº 002/2024

A Prefeitura Municipal de Matupá, através da Comissão Permanente de Licitação, comunica a todos os interessados que realizou o PROCESSO DE DISPENSA DE LICITAÇÃO PARA AQUISIÇÃO DE PEÇAS E PRESTAÇÃO DE SERVIÇOS DE ACORDO COM A REVISÃO DOS 60.000 KM RODADOS COM A FINALIDADE DE MANTER A GARANTIA DE FÁBRICA DO VEÍCULO L200 TRITON SPORT HPE-S PLACA RRL5B70 EM ATENDIMENTO A SECRETARIA DE OBRAS E TRANSPORTES, onde contratou-se a Empresa ASCIA COMERCIO DE VEICULOS MITSUBISHI LTDA com um valor total de R\$ 4.487,63. O processo tem Fundamento Legal no Art. 75, inciso IV a), da Lei Federal nº 14.133/2021. Maiores Informações junto à sede da Prefeitura Municipal localizada da Av. Hermínio Ometto, 101, ZE-022, Fones (66) 3595-3100 das 07h00min às 11h00min. Matupá - MT, 30 de janeiro de 2024. ALEXSANDRA TOSTA BATISTA - Agente de Contratação -

Protocolo 1538708

PREFEITURA MUNICIPAL DE MIRASSOL DOESTE

2º Termo Aditivo ao Contrato Administrativo n.º 08/2022 firmado entre o MUNICÍPIO DE MIRASSOL D'OESTE e a empresa LIZ SERVIÇOS ONLINE LTDA, inscrita no CNPJ n.º 03.xxx.xxx/0001-35. Objeto: a) prorrogação da vigência; b) ratificação das demais cláusulas. Pelo presente termo fica a vigência do contrato prorrogada por 12 (doze) meses, de 09/02/2024 a 08/02/2025. Para a execução da nova vigência, o contrato manterá o valor inicialmente ajustado de R\$ 11.705,88 (onze mil setecentos e cinco reais e oitenta e oito centavos); b) Ficam ratificadas as demais cláusulas que não conflitarem com o presente termo. Data da assinatura: 24/01/2024.

Protocolo 1538496

PREFEITURA MUNICIPAL DE NOVA BANDEIRANTES

ORDEM DE SERVIÇO

CONTRATO Nº 092/2023

ATO DE DISPENSA DE LICITAÇÃO Nº. 004/2023

PROCESSO ADMINISTRATIVO Nº 144/2023

CADASTRO NO SISTEMA Nº 029/2023

OBJETO:

CONTRATAÇÃO DE EMPRESA PARA EXECUÇÃO DO REMANESCENTE DA OBRA DO CONTRATAÇÃO DE EMPRESA PARA ELABORAÇÃO DE PROJETOS DE ENGENHARIA PARA CONSTRUÇÃO DE UMA ESCOLA MUNICIPAL, ATENDO AS NECESSIDADES DA SECRETARIA DE EDUCAÇÃO, COM POSTERIOR PROTOCOLO NA SEDUC (SECRETARIA DE ESTADO DE EDUCAÇÃO DE MATO GROSSO), nas condições e padrões, quantidades e exigências estabelecidas neste edital de Contratação Direta e seus anexos.

A PREFEITURA MUNICIPAL DE NOVA BANDEIRANTES - MT, através do **Prefeito Municipal,** no uso das atribuições que lhe são conferidas por lei, em conformidade com a **DISPENSA DE LICITAÇÃO Nº. 004/2023,** determina à empresa **R. N. DIAS CONSULTORIA E PROJETOS - ME,** inscrita no **CNPJ Nº. 40.600.695/0001-67,** estabelecida à Av. São Sebastião, nº 498, cidade de Cuiabá/MT, Telefone: (065) 99972-7834, e-mail: decoroconsultoria@gmail.com, representada neste ato pelo seu representante legal o Sr. **ROGÉRIO NOGUEIRA DIAS,** portador de Carteira de Identidade nº 0985439-8 SSP/MT e CPF nº 704.118.831-00, conforme documento que fica arquivado na Prefeitura Municipal de Nova Bandeirantes, a executar os serviços conforme discriminado no Edital do **Dispensa de Licitação nº. 004/2023, os serviços devem ter início imediato a partir da publicação da ordem de serviço,** dentro das especificações constantes no Termo de Contrato nº 092/2023.

Nova Bandeirantes - MT, 30 de janeiro de 2024.

CESAR AUGUSTO PERIGO

PREFEITO MUNICIPAL
CONTRATANTE

R. N. DIAS CONSULTORIA E PROJETOS - ME

CNPJ: 40.600.695/0001-67

CONTRATADA

Protocolo 1538530

PREFEITURA MUNICIPAL DE NOVA MARINGÁ

AVISO DE LICITAÇÃO

PREGÃO ELETRÔNICO 002/2024. REGISTRO DE PREÇOS.

O Município de Nova Maringá, Estado de Mato Grosso, através de sua Pregoeira e Equipe de Apoio, instituída pela Portaria n.º 024/2024/GAPRE, comunica aos interessados que será aberta licitação na modalidade de **PREGÃO ELETRÔNICO Nº. 002/2024 - REGISTRO DE PREÇOS - MENOR PREÇO POR ITEM**

OBJETO: REGISTRO DE PREÇOS PARA FUTURA E EVENTUAL AQUISIÇÃO DE MATERIAL TÊXTIL E AVIAMENTOS PARA SUPRIR A DEMANDA DA PREFEITURA MUNICIPAL NOVA MARINGÁ-MT, conforme especificações do Anexo I - Termo de Referência do Edital.

*DO RECEBIMENTO: Inicia dia **01/02/2024 AS 13hs00min.***DO ENCERRAMENTO DE RECEBIMENTO: Dia **15/02/2024 AS 09hs00min.***ABERTURA DAS PROPOSTAS: Dia **15/02/2024 AS 09hs30min.***INICIO DA SESSÃO DE DISPUTA DE PREÇOS: DIA **15/02/2024 AS 10hs00min.**

OBS: HORARIO OFICIAL DE BRASÍLIA.

Endereço eletrônico: Este pregão será regido pela plataforma da BLL (www.bll.org.br) e pela Lei Federal 14.133/2021, suas alterações e demais disposições Legais aplicáveis.

INFORMAÇÕES: O Edital contendo as instruções estará à disposição dos interessados na sala de licitações da Prefeitura Municipal de Nova Maringá - MT no site <http://www.novamaringa.mt.gov.br/Transparencia>, plataforma da BLL <https://bll.org.br/>. Informações pelo telefone (66) 98157-0021 ou através de solicitação pelo e-mail: licitacao@novamaringa.mt.gov.br.

Nova Maringá - MT, 30 de Janeiro de 2024.

ROSIMEIRE DA SILVA SOUZA

Pregoeira/Port. 024/2024

Protocolo 1538590

AVISO DE INEXIGIBILIDADE DE LICITAÇÃO Nº 001/2024 - CREDENCIAMENTO 001/2024

A Prefeitura Municipal de Nova Maringá, Estado de Mato Grosso, através da Comissão Permanente de Licitação, designada pela Portaria nº 105/2023/GAPRE, torna público para conhecimento de quantos possam interessar que realizará em sua sede Administrativa o **CREDENCIAMENTO PARA A CONTRATAÇÃO DE PESSOA JURÍDICA QUE TENHAM INTERESSE NA PRESTAÇÃO DE SERVIÇOS PROFISSIONAIS ATENDENDO A DEMANDA DAS SECRETARIAS DO MUNICÍPIO DE NOVA MARINGÁ-MT,** a ser regida pela Lei n.º 14.133/21 e alterações.

Os interessados deverão apresentar os documentos exigidos para o Credenciamento a Agente de Contratação e Equipe de Apoio entre os dias 07 de Fevereiro de 2024 a 07 de dezembro de 2024 em horário de atendimento desta prefeitura, das 07h00min às 11h00min e das 13h00min às 17h00min. O edital e seus anexos poderão ser adquiridos na Sede da Prefeitura, junto ao Departamento de Licitações, pelo site: www.novamaringa.mt.gov.br ou solicitado pelo e-mail: licitacao@novamaringa.mt.gov.br.

Nova Maringá - MT, 30 de Janeiro de 2024.

EMILY R. BUCHS DA CRUZ - Agente de Contratação

Protocolo 1538672

PREFEITURA MUNICIPAL DE NOVA UBIRATÁ

PREFEITURA MUNICIPAL DE NOVA UBIRATÁ

PREGÃO PRESENCIAL Nº 084/2023 SRP

RESULTADO E HOMOLOGAÇÃO

O município de Nova Ubitatá-MT, torna público que no Pregão Presencial nº 084/2023, julgamento realizado no dia 16/01/2024, às 08:00 horas, na sua sede administrativa, registro de preços para futura e eventual prestação de serviços confecção de materiais gráficos e comunicação visual, adjudicada e homologada em 30/01/2024, sagraram-se vencedoras do certame as empresas 4D DESIGNER GRÁFICA EDITORA E COMUNICAÇÃO VISUAL EIRELI; AMANDA DUTRA RODRIGUES LTDA; COMÉRCIO E REPRESENTAÇÕES VARDASCA LTDA; e REFLETO GLASS TECH COMÉRCIO DE VIDROS LTDA. Nova Ubitatá - MT, 30 de janeiro de 2024. Francine Oliveira - Secretária de Administração.

PREFEITURA MUNICIPAL DE NOVA UBIRATÁ

PREGÃO PRESENCIAL Nº 022/2023

AVISO DE CONVOCAÇÃO DO 2º COLOCADO

O Município de Nova Ubitatá-MT, em conformidade com o art. 24, XI, da Lei n.º 8.666/93 CONVOCA o licitante remanescente, na ordem de classificação a empresa, ADEMAR DENARDINI PNEUS EPP, inscrita no CNPJ: 97.535.031/0001-89 e AUTO ELETRICA MD LTDA cnpj:

45.271.619/0001-79, para comparecer no departamento de licitações no prazo de 48 horas, caso haja interesse em assumir os Itens que a empresa ficou em 2º lugar, caso a empresa que ficou em 2º lugar não tenha interesse em assumir os respectivos itens fica convocado terceiro classificado, até que seja efetivada a contratação, tendo em vista que houve o cancelamento da ata de registro de preços da empresa detentora MARCELINO CAETANO DE NOVAES EIRELI, inscrita no CNPJ 34.841.942/0001-14. O cancelamento se fez pelo requerimento da empresa, sendo difícil o cumprimento neste momento para prestação de serviço dos itens. A contratação se dará nas mesmas condições propostas pelo primeiro classificado, inclusive quanto aos preços de conformidade com o ato convocatório, conforme art. 64, § 2º, da Lei de Contratos e Licitações. Nova Ubiratã - MT, 30 de janeiro de 2024 - Francine Oliveira - Secretária de Administração.

**PREFEITURA MUNICIPAL DE NOVA UBIRATÃ
EXTRATOS DE ATA DE REGISTRO DE PREÇO**

CANCELAR ATA DE REGISTRO DE PREÇO Nº 053/2023 - DATA: 30/01/2024 - REGISTRO DE PREÇOS PARA FUTURA E EVENTUAL PRESTAÇÃO DE SERVIÇOS DE HORAS EM MANUTENÇÃO MECÂNICA, ELÉTRICA, HIDRÁULICA E FUNILARIA EM VEÍCULOS - PROMITENTE FORNECEDOR: MARCELINO CAETANO DE NOVAES EIRELI, INSCRITA NO CNPJ 34.841.942/0001-14 - CANCELAMENTO DA ATA DE REGISTRO DE PREÇO CONFORME PREVISTO NA CLÁUSULA DÉCIMA - ORIGEM: PREGÃO PRESENCIAL: Nº. 022/2023.

RC PUBLICAÇÕES 66 9 9984-4633.

Protocolo 1538601

PREFEITURA MUNICIPAL DE NOVO SANTO ANTÔNIO

RETIFICAÇÃO DO EXTRATO DE TERMO ADITIVO AO CONTRATO Nº 52/2023

ONDE-SE LÊ:

EXTRATO DE TERMO ADITIVO
TERCEIRO TERMO ADITIVO AO CONTRATO Nº 052/2023
CONTRATANTE: PREFEITURA MUNICIPAL DE NOVO SANTO ANTÔNIO - MT.
CONTRATADO: L. F. V. GOMES ENGENHARIA LTDA
CNPJ: 37.554.960/0001-03
OBJETO: O PRESENTE TERMO DE ADITIVO TEM POR OBJETO PRORROGAR O PRAZO DE VIGÊNCIA DO CONTRATO Nº 052/2023 PELO PRAZO DE 30 (TRINTA) DIAS, DE ACORDO COM O ARTIGO 57, DA LEI Nº 8.666/93.
VIGÊNCIA: 26/01/2024 A 25/02/2024

LEIA-SÊ:

EXTRATO DE TERMO ADITIVO
TERCEIRO TERMO ADITIVO AO CONTRATO Nº 052/2023
CONTRATANTE: PREFEITURA MUNICIPAL DE NOVO SANTO ANTÔNIO - MT.
CONTRATADO: L. F. V. GOMES ENGENHARIA LTDA
CNPJ: 37.554.960/0001-03
OBJETO: O PRESENTE TERMO DE ADITIVO TEM POR OBJETO PRORROGAR O PRAZO DE VIGÊNCIA DO CONTRATO Nº 052/2023 PELO PRAZO DE 30 (TRINTA) DIAS, DE ACORDO COM O Art. 107, e Art. 124, Inciso II da Lei 14.133/21.
VIGÊNCIA: 26/01/2024 A 25/02/2024

NOVO SANTO ANTÔNIO - MT, 24 DE JANEIRO DE 2024.

ADÃO SOARES NOGUEIRA
PREFEITO MUNICIPAL

Protocolo 1538393

PREFEITURA MUNICIPAL DE PONTAL DO ARAGUAIA

AVISO DE RESULTADO DE LICITAÇÃO. Tomada de Preços 005/2023. Tipo: Menor Preço Global. Objeto: Contratação de empresa especializada para construção de pavimentação asfáltica no perímetro urbano de Pontal do Araguaia/MT. Vencedora: Sorte Construtora Eireli, CNPJ 07.344.422/0001-23, Aragarças-GO. Valor de R\$ 253.897,16 (duzentos e cinquenta e três mil, oitocentos e noventa e sete reais e dezesseis centavos). Pontal do Araguaia/MT, 25/01/2024. Thiago Assis da Silva. Presidente da CPL.

Protocolo 1538527

EXTRATO DA ATA DE REGISTRO DE PREÇOS Nº 005/2024. PREGÃO PRESENCIAL SRP Nº 043/2023. Objeto: registro de preços para aquisição futura de materiais de confecção de fachada dos prédios públicos de Pontal do Araguaia-MT. Contratada: Graciene Leite de Oliveira-ME. CNPJ 24.358.353/0001-26. Data da assinatura: 23/01/2024. Validade: 12 meses. Valor global: R\$ 720.500,00 (setecentos e vinte mil e quinhentos reais). Alessandro dos Santos Oliveira. Pregoeiro.

Protocolo 1538529

SECRETARIA MUNICIPAL DE EDUCAÇÃO E CULTURA.

Processo Seletivo Simplificado - PSS. Edital 001 de 29/12/2023. Edital nº 011 de 30/01/2024.

A Prefeitura Municipal de Pontal do Araguaia/MT, através Comissão Organizadora e Coordenadora para realização do Processo Seletivo Simplificado por contagem de pontos e entrevista, no uso de suas atribuições legais, resolve, homologar o resultado da classificação final do Processo Seletivo Simplificado por contagem de pontos e entrevista, em caso de empate, foi seguido a ordem conforme o Edital nº 001 de 29/12/2023, item 7.14. **ENSINO MÉDIO: INSPETOR DE ALUNOS:** 01. Insc. 059. Monica Paz da Silva Santos. CPF 65x.Xxx.Xxx-04. 1ª Etapa: 20,00. 2ª Etapa: 10,00. Total: 30,00. 1º Lugar. 2. Insc.023 Alessandra Cesário Alves Menezes. CPF 86x.Xxx.Xxx-53. 1ª Etapa: 20,00. 2ª Etapa: 10,00. Total: 30,00 2º Lugar. 3. Insc. 171 Larissa Santos E Silva. CPF 03x.Xxx.Xxx-09. 1ª Etapa: 20,00. 2ª Etapa: 10,00. Total: 30,00 3º Lugar. 4. Insc. 026 Elivania Duarte De Lima Cesário. CPF 70x.Xxx.Xxx-04. 1ª Etapa: 20,00. 2ª Etapa: 09,25. Total: 29,25 4º Lugar. 5. Insc. 145 Joana Iris Pereira Dos Santos. CPF 30x.Xxx.Xxx-53. 1ª Etapa: 18,00. 2ª Etapa: 10,00. Total: 28,00 5º Lugar. 6. Insc. 030 Maria Madelena R. Oliveira. CPF 00x.Xxx.Xxx-00. 1ª Etapa: 18,00. 2ª Etapa: 10,00. Total: 28,00 6º Lugar. 7. Insc. 100 Hellen Teixeira Mamedes. CPF 00x.Xxx.Xxx-02. 1ª Etapa: 18,00. 2ª Etapa: 10,00. Total: 28,00 7º Lugar. 8. Insc. 010 Suelen Cristina Ferreira Da Silva. CPF 03x.Xxx.Xxx-35. 1ª Etapa: 17,00. 2ª Etapa: 10,00. Total: 27,00 8º Lugar. 9. Insc. 201 Lucimeire Oliveira Da Cunha. CPF 56x.Xxx.Xxx-15. 1ª Etapa: 18,55. 2ª Etapa:08,00. Total: 26,55 9º Lugar. 10. Insc. 117 Tainá Carolina Alves Brandão. CPF 08x.Xxx.Xxx-13. 1ª Etapa:16,00. 2ª Etapa: 10,00. Total: 26,00 10º Lugar. 11. Insc. 122 Maria Aparecida Maracaiques De Oliveira. CPF 01x.Xxx.Xxx-90. 1ª Etapa: 15,50. 2ª Etapa: 10,00. Total: 25,50 11º Lugar. 12. Insc. 130 Claudia Cristina De Sousa. CPF 03x.Xxx.Xxx-76. 1ª Etapa: 15,50. 2ª Etapa: 10,00. Total: 25,50 12º Lugar. 13. Insc. 017 Evilynn Menezes Balbino. CPF 06x.Xxx.Xxx-19. 1ª Etapa: 15,50. 2ª Etapa: 09,75. Total: 25,25 13º Lugar. 14. Insc. 094 Joselene Ribeiro Pereira. CPF 90x.Xxx.Xxx-20. 1ª Etapa: 16,50. 2ª Etapa: 08,50. Total: 25,00 14º Lugar. 15. Insc. 190 Dorvalina Soares Da Silva Santos. CPF 59x.Xxx.Xxx-00. 1ª Etapa: 16,00. 2ª Etapa: 09,00. Total: 25,00 15º Lugar. 16. Insc. 182 Ana Paula Ferreira Da Costa. CPF 94x.Xxx.Xxx-00. 1ª Etapa: 15,00. 2ª Etapa: 10,00. Total: 25,00 16º Lugar. 17. Insc. 042 Daniela Do Nascimento Silva. CPF 04x.Xxx.Xxx-12. 1ª Etapa: 15,00. 2ª Etapa: 10,00. Total: 25,00 17º Lugar. 18. Insc. 088 Daniela Vitória Nascimento Rodrigues. CPF 06x.Xxx.Xxx-52. 1ª Etapa: 15,00. 2ª Etapa: 10,00. Total: 25,00 18º Lugar. 19. Insc. 082 Valeria Santos Dos Reis Farias. CPF 79x.Xxx.Xxx-72. 1ª Etapa: 15,00. 2ª Etapa: 09,75. Total: 24,75 19º Lugar. 20. Insc. 198 Silvania Alves De Moraes. CPF 80x.Xxx.Xxx-34. 1ª Etapa: 15,00. 2ª Etapa: 09,75. Total: 24,75. 20º Lugar. 21. Insc. 119 Marcela Luiza Alves De Souza. CPF 01x.Xxx.Xxx-81. 1ª Etapa: 16,50. 2ª Etapa: 08,00. Total: 24,50. Cadastro Reserva. 22. Insc. 024 Karita Moreira Da Silva. CPF 01x.Xxx.Xxx-09. 1ª Etapa: 15,50. 2ª Etapa: 9,00. Total: 24,50 Cadastro Reserva. 23. Insc. 061 Dhyne Rodrigues Dos Santos Nascimento. CPF 85x.Xxx.Xxx-49. 1ª Etapa: 14,50. 2ª Etapa:10,00. Total: 24,50 Cadastro Reserva. 24. Insc. 133 Neidivania Ferreira Dos Anjos Silva. CPF 02x.Xxx.Xxx-78. 1ª Etapa: 15,00. 2ª Etapa: 09,25. Total: 24,25 Cadastro Reserva. 25. Insc. 011 Mônica Gama Do Carmo. CPF 74x.Xxx.Xxx-87. 1ª Etapa: 16,00. 2ª Etapa: 08,00. Total: 24,00 Cadastro Reserva. 26. Insc. 006 Neurane Joaquim De Sousa. CPF 49x.Xxx.Xxx-53. 1ª Etapa: 15,00. 2ª Etapa: 09,00. Total: 24,00 Cadastro Reserva. 27. Insc. 027 Marynna Pereira Kemmerich. CPF 04x.Xxx.Xxx-64. 1ª Etapa: 15,00. 2ª Etapa: 08,75. Total: 23,75 Cadastro Reserva. 28. Insc. 063 Hemylyl Thays Ribeiro Barbosa. CPF 06x.Xxx.Xxx-60. 1ª Etapa: 15,00. 2ª Etapa: 08,75. Total: 23,75 Cadastro Reserva. 29. Insc. 019 Juscineide De Aparecida Figueiredo. CPF 00x.Xxx.Xxx-82. 1ª Etapa: 15,00. 2ª Etapa: 08,50. Total: 23,50 Cadastro Reserva. 30. Insc. 062 Rita De Cássia Evangelista Bueno. CPF 00x.Xxx.Xxx-16. 1ª Etapa: 15,00. 2ª Etapa: 08,25. Total: 23,25 Cadastro Reserva. 31. Insc. 175 Luana Marcia Nascimento Da Silva. CPF 02x.Xxx.Xxx-86. 1ª Etapa: 15,00. 2ª Etapa: 08,25. Total: 23,25 Cadastro Reserva. 32. Insc. 147 Caroline Brito Maia. CPF 06x.Xxx.Xxx-97. 1ª Etapa: 15,00. 2ª Etapa: 08,25. Total: 23,25 Cadastro Reserva. 33. Insc. 016 Thais Ferreira Alencar. CPF 04x.Xxx.Xxx-67. 1ª Etapa: 16,50. 2ª Etapa: 06,50. Total: 23,00 Cadastro Reserva. 34. Insc. 056 Ana Flávia Silva Oliveira. CPF 01x.Xxx.Xxx-86. 1ª Etapa: 16,00. 2ª Etapa: 06,75. Total: 22,75 Cadastro Reserva. 35. Insc. 052 Gabriella Maraes Santos Sousa. CPF 04x.Xxx.Xxx-10. 1ª Etapa: 15,00. 2ª Etapa: 07,75. Total: 22,75 Cadastro Reserva. 36. Insc. 153 Hillary Gabriele Guimarães Rodrigues. CPF 08x.Xxx.Xxx-24. 1ª Etapa: 13,00. 2ª Etapa:09,75. Total: 22,75 Cadastro Reserva. 37. Insc. 162 Joice Alves De Oliveira. CPF 01x.Xxx.Xxx-02. 1ª Etapa: 15,00. 2ª Etapa: 07,50. Total: 22,50 Cadastro Reserva. 38. Insc. 089 Ketlyn R. Sales Alves De Lima. CPF 05x.Xxx.Xxx-93. 1ª Etapa: 15,00. 2ª Etapa: 07,50. Total: 22,50 Cadastro Reserva. 39. Insc. 197 Jessica Rodrigues Fleury. CPF 04x.Xxx.Xxx-48. 1ª Etapa: 15,00. 2ª Etapa: 7,25. Total: 22,25 Cadastro Reserva. 40. Insc. 137 Tamyres Eidt Fernandes. CPF 07x.Xxx.Xxx-97. 1ª Etapa: 15,00. 2ª Etapa: 07,00. Total: 22,00 Cadastro Reserva. 41. Insc. 194 Rafael Rezende Neres. CPF 05x.Xxx.Xxx-06. 1ª Etapa: 15,00. 2ª Etapa: 06,75. Total: 21,75 Cadastro Reserva. 42. Insc. 149 Anuska Andreza Soares Rodrigues. CPF 02x.Xxx.Xxx-89. 1ª Etapa: 15,00. 2ª Etapa: 06,50. Total: 21,50 Cadastro Reserva. 43. Insc. 158 Hildezina

Costa De Sousa. CPF 90x.Xxx.Xxx-63. 1ª Etapa: 13,70. 2ª Etapa: 07,75. Total: 21,45 Cadastro Reserva. 44. Insc. 050 Thihago Ferreira Alencar. CPF 04x.Xxx.Xxx-66. 1ª Etapa: 13,60. 2ª Etapa: 07,75. Total: 21,35 Cadastro Reserva. 45. Insc. 179 Maciel Alves Dos Santos. CPF 06x.Xxx.Xxx-04. 1ª Etapa: 15,00. 2ª Etapa: 06,00. Total: 21,00 Cadastro Reserva. 46. Insc. 142 Trycia Silva Lima Dos Santos. CPF 06x.Xxx.Xxx-29. 1ª Etapa: 12,65. 2ª Etapa: 07,25. Total: 19,90 Cadastro Reserva. 47. Insc. 150 Luiza Gabriella Da Silva Reis. CPF 06x.Xxx.Xxx-62. 1ª Etapa: 12,30. 2ª Etapa: 07,50. Total: 19,80 Cadastro Reserva. 48. Insc. 144 Jessika Rodrigues Resende. CPF 04x.Xxx.Xxx-81. 1ª Etapa: 13,00. 2ª Etapa: 05,75. Total: 18,75 Cadastro Reserva. **ENSINO SUPERIOR: PROFESSOR PEDAGOGO/ EDUCAÇÃO INFANTIL.** 1. Insc. 066 Marlene Maria De Araújo. CPF 80x.Xxx.Xxx-00. 1ª Etapa: 19,00. 2ª Etapa: 10,00. Total: 29,00 1º Lugar. 2. Insc. 085 Rosilene De S. Barros Macedo. CPF 90x.Xxx.Xxx-30. 1ª Etapa: 18,00. 2ª Etapa: 08,50. Total: 26,50 2º Lugar. 3. Insc. 002 Maristela De Carvalho. CPF 54x.Xxx.Xxx-20. 1ª Etapa: 18,00. 2ª Etapa: 08,30. Total: 26,30 3º Lugar. 4. Insc. 057 Necelina Sousa Lourenco Luz. CPF 81x.Xxx.Xxx-91. 1ª Etapa: 18,00. 2ª Etapa: 08,00. Total: 26,00 4º Lugar. 5. Insc. 003 Cláudia Bastos De Sousa. CPF 82x.Xxx.Xxx-04. 1ª Etapa: 18,00. 2ª Etapa: 07,80. Total: 25,80 5º Lugar. 6. Insc. 112 Dinaide Aparecida Pereira. CPF 01x.Xxx.Xxx-90. 1ª Etapa: 17,00. 2ª Etapa: 08,50. Total: 25,50 6º Lugar. 7. Insc. 021 Fernanda Teixeira De Oliveira. CPF 00x.Xxx.Xxx-62. 1ª Etapa: 18,00. 2ª Etapa: 07,00. Total: 25,00 7º Lugar. 8. Insc. 036 Rosemary Cristina Campos Dos Santos. CPF 83x.Xxx.Xxx-20. 1ª Etapa: 17,00. 2ª Etapa: 07,80. Total: 24,80 8º Lugar. 9. Insc. 111 Orcina Cândida Sobrinho Neta Lima. CPF 94x.Xxx.Xxx-68. 1ª Etapa: 15,00. 2ª Etapa: 09,80. Total: 24,80 9º Lugar. 10. Insc. 103 Kacielle Rhuama De O. Santos. CPF 03x.Xxx.Xxx-08. 1ª Etapa: 17,00. 2ª Etapa: 07,50. Total: 24,50 10º Lugar. 11. Insc. 113 Margarete Freitas Da Silva. CPF 00x.Xxx.Xxx-42. 1ª Etapa: 15,00. 2ª Etapa: 09,30. Total: 24,30 Cadastro Reserva. 12. Insc. 110 Thais Prado Siqueira Lôres. CPF 04x.Xxx.Xxx-03. 1ª Etapa: 14,00. 2ª Etapa: 10,00. Total: 24,00 Cadastro Reserva. 13. Insc. 204 Ymara Silvia Pansani Pirani. CPF 16x.Xxx.Xxx-38. 1ª Etapa: 16,50. 2ª Etapa: 07,50. Total: 24,00 Cadastro Reserva. 14. Insc. 105 Darlene De Oliveira Pereira. CPF 04x.Xxx.Xxx-41. 1ª Etapa: 15,00. 2ª Etapa: 08,80. Total: 23,80 Cadastro Reserva. 15. Insc. 183 Alessandra Barros De Sales. CPF 74x.Xxx.Xxx-87. 1ª Etapa: 14,00. 2ª Etapa: 09,80. Total: 23,80 Cadastro Reserva. 16. Insc. 121 Marcella Lopes Gomes. CPF 06x.Xxx.Xxx-60. 1ª Etapa: 13,50. 2ª Etapa: 09,50. Total: 23,00 Cadastro Reserva. 17. Insc. 040 Maria Aparecida Da Silva. CPF 78x.Xxx.Xxx-87. 1ª Etapa: 13,00. 2ª Etapa: 10,00. Total: 23,00 Cadastro Reserva. 18. Insc. 169 Janiny Soares De Oliveira. CPF 72x.Xxx.Xxx-87. 1ª Etapa: 13,00. 2ª Etapa: 10,00. Total: 23,00 Cadastro Reserva. 19. Insc. 155 Rosa Maria Rodrigues Da Costa. CPF 62x.Xxx.Xxx-53. 1ª Etapa: 13,00. 2ª Etapa: 09,80. Total: 22,80 Cadastro Reserva. 20. Insc. 041 Alcilene Mara Contel Oliveira. CPF 81x.Xxx.Xxx-53. 1ª Etapa: 13,00. 2ª Etapa: 9,80. Total: 22,80 Cadastro Reserva. 21. Insc. 199 Marisley Ana De Oliveira. CPF 91x.Xxx.Xxx-34. 1ª Etapa: 13,00. 2ª Etapa: 09,80. Total: 22,80 Cadastro Reserva. 22. Insc. 152 Cristina Rodrigues Da Silva. CPF 70x.Xxx.Xxx-34. 1ª Etapa: 13,00. 2ª Etapa: 09,80. Total: 22,80 Cadastro Reserva. 23. Insc. 159 Ana Lucia Araujo Fernandes Nery. CPF 00x.Xxx.Xxx-35. 1ª Etapa: 13,00. 2ª Etapa: 09,80. Total: 22,80 Cadastro Reserva. 24. Insc. 055 Tatiane Rodrigues Alves. CPF 062.Xxx.Xxx-93. 1ª Etapa: 13,00. 2ª Etapa: 09,00. Total: 22,00 Cadastro Reserva. 25. Insc. 157 Kelly Comila Barbosa Nunes. CPF 04x.Xxx.Xxx-90. 1ª Etapa: 12,00. 2ª Etapa: 10,00. Total: 22,00 Cadastro Reserva. 26. Insc. 013 Kamila Castilho Silva. CPF 04x.Xxx.Xxx-09. 1ª Etapa: 13,00. 2ª Etapa: 08,80. Total: 21,80 Cadastro Reserva. 27. Insc. 098 Daniela Antunes Da Silva. CPF 01x.Xxx.Xxx-12. 1ª Etapa: 12,00. 2ª Etapa: 09,80. Total: 21,80 Cadastro Reserva. 28. Insc. 049 Kelly Cristina Alves Rodrigues. CPF 02x.Xxx.Xxx-19. 1ª Etapa: 12,00. 2ª Etapa: 09,80. Total: 21,80 Cadastro Reserva. 29. Insc. 132 Keylla Cristina Lopes Sousa. CPF 05x.Xxx.Xxx-74. 1ª Etapa: 12,00. 2ª Etapa: 09,80. Total: 21,80 Cadastro Reserva. 30. Insc. 129 Juliane Cristina Rodrigues. CPF 05x.Xxx.Xxx-13. 1ª Etapa: 12,00. 2ª Etapa: 09,80. Total: 21,80 Cadastro Reserva. 31. Insc. 176 Sonia Mendes Dos Santos Bevilacqua. CPF 53x.Xxx.Xxx-04. 1ª Etapa: 13,00. 2ª Etapa: 08,50. Total: 21,50 Cadastro Reserva. 32. Insc. 075 Erica Aires De Castro Carvalho. CPF 82x.Xxx.Xxx-72. 1ª Etapa: 12,00. 2ª Etapa: 09,50. Total: 21,50 Cadastro Reserva. 33. Insc. 031 Rosiele Sousa Lourenço. CPF 03x.Xxx.Xxx-32. 1ª Etapa: 13,50. 2ª Etapa: 07,80. Total: 21,30 Cadastro Reserva. 34. Insc. 038 Rosana Ferreira Da Silva. CPF 94x.Xxx.Xxx-00. 1ª Etapa: 13,00. 2ª Etapa: 08,30. Total: 21,30 Cadastro Reserva. 35. Insc. 126 Fabiane Renata De Freitas Dias. CPF 86x.Xxx.Xxx-87. 1ª Etapa: 12,00. 2ª Etapa: 09,30. Total: 21,30 Cadastro Reserva. 36. Insc. 071 Rosely De Paula Alves. CPF 02x.Xxx.Xxx-05. 1ª Etapa: 12,00. 2ª Etapa: 09,30. Total: 21,30 Cadastro Reserva. 37. Insc. 140 Divaide Madalena Pereira. CPF 00x.Xxx.Xxx-35. 1ª Etapa: 13,00. 2ª Etapa: 08,00. Total: 21,00 Cadastro Reserva. 38. Insc. 160 Eliane Costa De Menezes Amorim. CPF 93x.Xxx.Xxx-91. 1ª Etapa: 13,00. 2ª Etapa: 07,80. Total: 20,80 Cadastro Reserva. 39. Insc. 115 Robiony Da Purificação Lopes. CPF 02x.Xxx.Xxx-83. 1ª Etapa: 12,00. 2ª Etapa: 08,80. Total: 20,80 Cadastro Reserva. 40. Insc. 189 Daniela Lucia Magalhães. CPF 04x.Xxx.Xxx-12. 1ª Etapa: 12,00. 2ª Etapa: 08,80. Total: 20,80 Cadastro Reserva. 41. Insc. 184 Auria Martins Rodrigues Fleury. CPF 64x.Xxx.Xxx-34. 1ª Etapa: 13,00. 2ª Etapa: 07,50. Total: 20,50 Cadastro Reserva. 42. Insc. 045 Lucineide Silva De Araújo. CPF 03x.Xxx.Xxx-16. 1ª Etapa: 13,00. 2ª Etapa: 07,50. Total: 20,50 Cadastro Reserva. 43. Insc. 151 Allane Micaelle Pereira Pultrini. CPF 02x.Xxx.Xxx-20. 1ª Etapa: 12,00. 2ª

Etapa: 08,50. Total: 20,50 Cadastro Reserva. 44. Insc. 174 Kauanny Dos Santos Pereira. CPF 05x.Xxx.Xxx93. 1ª Etapa: 12,00. 2ª Etapa: 08,50. Total: 20,50 Cadastro Reserva. 45. Insc. 029 Alessandra R. Dias Silva. CPF 03x.Xxx.Xxx-46. 1ª Etapa: 12,00. 2ª Etapa: 08,50. Total: 20,50 Cadastro Reserva. 46. Insc. 087 Carmeci Ferreira L. M. Dos Santos. CPF 00x.Xxx.Xxx-07. 1ª Etapa: 12,50. 2ª Etapa: 07,80. Total: 20,30 Cadastro Reserva. 47. Insc. 093 Zenubia Ribeiro Da Silva. CPF 96x.Xxx.Xxx-72. 1ª Etapa: 13,00. 2ª Etapa: 07,00. Total: 20,00 Cadastro Reserva. 48. Insc.072 Darlene Guimarães De Oliveira. CPF 72x.Xxx.Xxx-00. 1ª Etapa: 13,50. 2ª Etapa: 06,30. Total: 19,80. Cadastro Reserva. 49. Insc. 163 Gabriele Aparecida Barbosa Vieira. CPF 04x.Xxx.Xxx-84. 1ª Etapa: 12,00. 2ª Etapa: 07,80. Total: 19,80 Cadastro Reserva. 50. Insc. 020 Luana Miranda Costa. CPF 01x.Xxx.Xxx-10. 1ª Etapa: 12,00. 2ª Etapa: 07,50. Total: 19,50 Cadastro Reserva. 51. Insc. 073 Rosimeire De Souza Moraes. CPF 56x.Xxx.Xxx-53. 1ª Etapa: 13,00. 2ª Etapa: 06,00. Total: 19,00 Cadastro Reserva. 52. Insc. 177 Anacris Viana Velludo. CPF 02x.Xxx.Xxx-55. 1ª Etapa: 13,00. 2ª Etapa: 06,00. Total: 19,00 Cadastro Reserva. 53. Insc. 206 Antonia Silvestre De Oliveira 48x.Xxx.Xxx-00. 1ª Etapa: 13,00. 2ª Etapa: 05,50. Total: 18,50 Cadastro Reserva. 54. Insc. 067 Balbina Rodrigues Da Silva França. CPF 13x.Xxx.Xxx-51. 1ª Etapa: 13,00. 2ª Etapa: 05,30. Total: 18,30 Cadastro Reserva. 55. Insc. 146 Mariana Wanderley Sousa. CPF 02x.Xxx.Xxx-14. 1ª Etapa: 12,00. 2ª Etapa: 06,00. Total: 18,00 Cadastro Reserva. 56. Insc. 099 Andreia Antunes Da Silva Marcelino. CPF 83x.Xxx.Xxx-871ª Etapa: 12,00. 2ª Etapa: 05,80. Total: 17,80 Cadastro Reserva. 57. Insc. 200 Daniela Pereira Rodrigues. CPF 00x.Xxx.Xxx-51. 1ª Etapa: 12,00. 2ª Etapa: 05,30. Total: 17,30 Cadastro Reserva. **ENSINO SUPERIOR: PROFESSOR PEDAGOGO/ ALFABETIZAÇÃO.** 1. Insc. 069 Ana Clara Oliveira Garcia. CPF 33x.Xxx.Xxx-72. 1ª Etapa: 18,00. 2ª Etapa: 09,80. Total: 27,80 1º Lugar. 2. Insc. 165 Daniele Antiquiera Duarte. CPF 05x.Xxx.Xxx-67. 1ª Etapa: 16,50. 2ª Etapa: 09,80. Total: 26,30 2º Lugar. 3. Insc. 077 Hermina Maria Martins Do Prado. CPF 01x.Xxx.Xxx-02. 1ª Etapa: 17,00. 2ª Etapa: 08,30. Total: 25,30 3º Lugar. 4. Insc. 064 Fabiana Santos Oliveira. CPF 01x.Xxx.Xxx-75. 1ª Etapa: 15,00. 2ª Etapa: 09,80. Total: 24,80 4º Lugar. 5. Insc. 107 Selma Pereira Da Silva Xavier. CPF 53x.Xxx.Xxx-53. 1ª Etapa: 15,00. 2ª Etapa: 09,00. Total: 24,00 5º Lugar. 6. Insc. 125 Lilian De Araujo Chapadense. CPF 70x.Xxx.Xxx-06. 1ª Etapa: 13,50. 2ª Etapa: 09,80. Total: 23,30 6º Lugar. 7. Insc. 053 Kelly Dos Santos Bernardo Moreira. CPF 70x.Xxx.Xxx-97. 1ª Etapa: 13,00. 2ª Etapa: 10,00. Total: 23,00 Cadastro Reserva. 8. Insc. 051 Noemi Silvano Chaves. CPF 05x.Xxx.Xxx-09. 1ª Etapa: 13,00. 2ª Etapa: 09,80. Total: 22,80 Cadastro Reserva. 9. Insc. 084 Edileide Aparecida Dias Luiz. CPF 04x.Xxx.Xxx-06. 1ª Etapa: 13,00. 2ª Etapa: 09,80. Total: 22,80 Cadastro Reserva. 10. Insc. 211 Raquel Mendes Coelho. CPF 69x.Xxx.Xxx-30. 1ª Etapa: 13,00. 2ª Etapa: 09,00. Total: 22,00 Cadastro Reserva. 11. Insc. 060 Laiane De Souza Silva. CPF 00x.Xxx.Xxx-401ª Etapa: 13,00. 2ª Etapa: 08,80. Total: 21,80 Cadastro Reserva. 12. Insc. 210 Daniela Stefanello. CPF 55x.Xxx.Xxx-91. 1ª Etapa: 13,00. 2ª Etapa: 08,00. Total: 21,00 Cadastro Reserva. 13. Insc. 128 Ilza Rocha Souza. CPF 55x.Xxx.Xxx-34. 1ª Etapa: 12,00. 2ª Etapa: 09,00. Total: 21,00 Cadastro Reserva. 14. Insc. 076 Coraci Justina Da Silva. CPF 45x.Xxx.Xxx-00. 1ª Etapa: 14,00. 2ª Etapa: 06,50. Total: 20,50 Cadastro Reserva. 15. Insc. 187 Jaiane Dias Dos Santos Reis. CPF 00x.Xxx.Xxx-35. 1ª Etapa: 12,00. 2ª Etapa: 08,00. Total: 20,00 Cadastro Reserva. 16. Insc. 014 Eliane Lopes Ribeiro. CPF 95x.Xxx.Xxx-49. 1ª Etapa: 12,60. 2ª Etapa: 07,30. Total: 19,90 Cadastro Reserva. 17. Insc. 131 Deuzelia Dos Santos Pereira. CPF 62x.Xxx.Xxx-49. 1ª Etapa: 12,00. 2ª Etapa: 06,80. Total: 18,80 Cadastro Reserva. 18. Insc. 188 Dayse Mirelle Da Rocha. CPF 02x.Xxx.Xxx-41. 1ª Etapa: 12,00. 2ª Etapa: 05,50. Total: 17,50 Cadastro Reserva. **ENSINO SUPERIOR: PROFESSOR PEDAGOGO/ ANOS INICIAIS.** 1. Insc. 104 Gislaire Ferreira De Freitas Nishiyama. CPF 56x.Xxx.Xxx-04. 1ª Etapa: 18,00. 2ª Etapa: 09,80. Total: 27,80 1º Lugar. 2. Insc. 156 Rosilene Pires Da Silva. CPF 95x.Xxx.Xxx-53. 1ª Etapa: 16,00. 2ª Etapa: 09,50. Total: 25,50 2º Lugar. 3. Insc. 001 Nathania Oliveira Santos. CPF 73x.Xxx.Xxx-91. 1ª Etapa: 16,50. 2ª Etapa: 08,00. Total: 24,50 3º Lugar. 4. Insc. 086 Josely Soares Cardozo. CPF 66x.Xxx.Xxx15. 1ª Etapa: 4,00. 2ª Etapa: 09,80. Total: 23,80 4º Lugar. 5. Insc. 012 Simone Lemes De Queiroz Câmara. CPF 56x.Xxx.Xxx-15. 1ª Etapa: 13,50. 2ª Etapa: 10,00. Total: 23,50 Cadastro Reserva. 6. Insc. 065 Rogemilar Conceição Araújo. CPF 02x.Xxx.Xxx-70. 1ª Etapa: 14,00. 2ª Etapa: 08,80. Total: 22,80 Cadastro Reserva. 7. Insc. 167 Elaine Inês Polittowski. CPF 36x.Xxx.Xxx-53. 1ª Etapa: 13,00. 2ª Etapa: 09,80. Total: 22,80 Cadastro Reserva. 8. Insc. 181 Maria Antonia Da Silva. CPF 01x.Xxx.Xxx-09. 1ª Etapa: 13,00. 2ª Etapa: 09,80. Total: 22,80 Cadastro Reserva. 9. Insc. 095 Anne Laline S. Medrado. CPF 03x.Xxx.Xxx-19. 1ª Etapa: 13,00. 2ª Etapa: 09,80. Total: 22,80 Cadastro Reserva. 10. Insc. 173 Luiguy Kennedy Silva Cabral. CPF 70x.Xxx.Xxx-29. 1ª Etapa: 13,00. 2ª Etapa: 09,80. Total: 22,80 Cadastro Reserva. 11. Insc. 172 Eldeneire Calvalcante Martins Azanki. CPF 60x.Xxx.Xxx-04. 1ª Etapa: 13,00. 2ª Etapa: 09,50. Total: 22,50 Cadastro Reserva. 12. Insc. 136 Niksania Ribeiro De Carvalho. CPF 83x.Xxx.Xxx-68. 1ª Etapa: 13,00. 2ª Etapa: 09,50. Total: 22,50 Cadastro Reserva. 13. Insc. 139 Paula Rossana Alves Da Silva. CPF 69x.Xxx.Xxx-20. 1ª Etapa: 13,00. 2ª Etapa: 09,30. Total: 22,30 Cadastro Reserva. 14. Insc. 005 Norely Sousa Neres. CPF 32x.Xxx.Xxx-00. 1ª Etapa: 13,00. 2ª Etapa: 09,30. Total: 22,30 Cadastro Reserva. 15. Insc.138 Nilma Mariana De Oliveira Abud. CPF 53x.Xxx.Xxx-72. 1ª Etapa: 13,00. 2ª Etapa: 09,00. Total: 22,00 Cadastro Reserva. 16. Insc. 205 Amanda Silva Magalhães. CPF 04x.Xxx.Xxx-06. 1ª Etapa:

13,00. 2ª Etapa: 09,00. Total: 22,00 Cadastro Reserva. 17. Insc. 037 Erika Kimberly Da S. Almeida Araujo. CPF 04x.Xxx.Xxx-88. 1ª Etapa: 13,00. 2ª Etapa: 09,00. Total: 22,00 Cadastro Reserva. 18. Insc. 212 Eliane Araujo Dos Santos Lima. CPF 50x.Xxx.Xxx-49. 1ª Etapa: 13,00. 2ª Etapa: 08,80. Total: 21,80 Cadastro Reserva. 19. Insc. 202 Nelma Aparecida Pereira Brito. CPF 69x.Xxx.Xxx-04. 1ª Etapa: 13,00. 2ª Etapa: 08,80. Total: 21,80 Cadastro Reserva. 20. Insc. 091 Risoleta Alves Messias. CPF 03x.Xxx.Xxx-03. 1ª Etapa: 13,00. 2ª Etapa: 08,80. Total: 21,80 Cadastro Reserva. 21. Insc. 203 Renata Martins Figueredo. CPF 70x.Xxx.Xxx-00. 1ª Etapa: 13,00. 2ª Etapa: 08,30. Total: 21,30 Cadastro Reserva. 22. Insc. 092 Rosenilda Sales Da Silva Reges. CPF 83x.Xxx.Xxx-82. 1ª Etapa: 14,00. 2ª Etapa: 07,00. Total: 21,00 Cadastro Reserva. 23. Insc. 108 Eli Fatima Moreira De Souza Menezes. CPF 87x.Xxx.Xxx-87. 1ª Etapa: 13,00. 2ª Etapa: 07,50. Total: 20,50 Cadastro Reserva. 24. Insc. 191 Flavia Borges Dos Santos. CPF 90x.Xxx.Xxx-04. 1ª Etapa: 13,00. 2ª Etapa: 07,30. Total: 20,30 Cadastro Reserva. 25. Insc. 185 Juliana Aparecida De Moura. CPF 02x.Xxx.Xxx-29. 1ª Etapa: 13,00. 2ª Etapa: 07,30. Total: 20,30 Cadastro Reserva. 26. Insc. 186 Neila Domingos Luiz. CPF 69x.Xxx.Xxx-15. 1ª Etapa: 13,00. 2ª Etapa: 06,30. Total: 19,30 Cadastro Reserva. 27. Insc. 054 Joelma Ramão De Freitas. CPF 06x.Xxx.Xxx-50. 1ª Etapa: 13,00. 2ª Etapa: 06,00. Total: 19,00 Cadastro Reserva. **ENSINO SUPERIOR: PROFESSOR DE EDUCAÇÃO FÍSICA.** 1. Insc. 118 Nairana Cristina Santos Freitas. CPF 05x.Xxx.Xxx-79. 1ª Etapa: 14,00. 2ª Etapa: 09,80. Total: 23,80 1º Lugar. 2. Insc. 079 Eduardo Da Silva Gomes Miranda. CPF 06x.Xxx.Xxx-05. 1ª Etapa: 13,00. 2ª Etapa: 09,80. Total: 22,80 Cadastro Reserva. 3. Insc. 161 Santiago De Jesus Bispo Da Silva. CPF 02x.Xxx.Xxx-84. 1ª Etapa: 14,00. 2ª Etapa: 07,80. Total: 21,80 Cadastro Reserva. 4. Insc. 178 Guilherme Brito De Almeida. CPF 00x.Xxx.Xxx-60. 1ª Etapa: 13,00. 2ª Etapa: 07,50. Total: 20,50 Cadastro Reserva. **ENSINO SUPERIOR: NUTRICIONISTA ESCOLAR.** 1. Insc. 058 Carolinne Gomes Belo. CPF 02x.Xxx.Xxx-60. 1ª Etapa: 15,00. 2ª Etapa: 09,80. Total: 24,80 1º Lugar. **ENSINO SUPERIOR: PSICOLOGA ESCOLAR.** 1. Insc. 081 Thayssa Carrijo De Oliveira. CPF 04x.Xxx.Xxx-56. 1ª Etapa: 12,50. 2ª Etapa: 10,00. Total: 22,50 1º Lugar. 2. Insc. 022 Lauana Da Silva Santos. CPF 05x.Xxx.Xxx-29. 1ª Etapa: 13,00. 2ª Etapa: 07,75. Total: 20,75 Cadastro Reserva. 3. Insc. 080 Thais Rodrigues Da Cruz. CPF 05x.Xxx.Xxx-64. 1ª Etapa: 12,00. 2ª Etapa: 07,25. Total: 19,25 Cadastro Reserva. Pontal do Araguaia/MT. 30/01/2024. Lais Gomes. Presidente Da Comissão. Port. 348/2023. Rejane E. Galvão. Membro. Port. 348/2023. Silvinha Da S. Santos. Membro. Port. 348/2023.

Protocolo 1538665

PREFEITURA MUNICIPAL DE PORTO ALEGRE DO NORTE

AVISO DE LICITAÇÃO CONCORRENCIA ELETRONICO Nº.01/2024

OMUNICÍPIO DE Porto Alegre do Norte, através da comissão de contratação designado pela portaria nº.01/2024, torna público para conhecimento dos interessados que realizará licitação na modalidade CONCORRÊNCIA, na forma ELETRÔNICA, cujo Objeto: **CONTRATAÇÃO DE EMPRESA DE ENGENHARIA - AREA CIVIL, PARA EXECUÇÃO DE OBRA DE CONSTRUÇÃO DE CASAS POPULARES, SENDO 50 (CINQUENTA) UNIDADES HABITACIONAIS DO TIPO A COM ÁREA CONSTRUÍDA DE 42,71M² NO MUNICÍPIO DE PORTO ALEGRE DO NORTE - MT ATRAVÉS DO CONVÊNIO Nº 2282/2022/SINFRA-MT, CONFORME PROJETO BÁSICO. CRITÉRIO DE JULGAMENTO: MENOR PREÇO; REGIME DE EXECUÇÃO: EMPREITADA POR PREÇO GLOBAL; MODO DE DISPUTA: Aberto. INÍCIO DO CADASTRO DAS PROPOSTAS:** A partir da publicação do aviso do edital - **TÉRMINO DO CADASTRO DAS PROPOSTAS: 25/03/2024 ÀS 9:00h 00h- ABERTURA DAS PROPOSTAS: 25/03/2024 ÀS 09:00h E INÍCIO DA DISPUTA DE PREÇOS: 25/03/2024 ÀS 09:00h (horário de Brasília)** Endereço eletrônico da disputa: **www.licitanet.com.br**; O Edital completo e projeto básico, estará à disposição dos interessados gratuitamente na sede da Prefeitura Municipal de Porto Alegre do Norte/MT e encontram-se disponíveis nos endereços eletrônicos: **www.licitanet.com.br**; no site da prefeitura, **www.portoalegredonorte.mt.gov.br** ou através do e-mail: **licitacao@portoalegredonorte.mt.gov.br**; Maiores informações pelo Telefone: (66) 3569 1226/1210.

Daniel Rosa do Lago
Prefeito Municipal

Protocolo 1538634

DECIMO SEXTO TERMO DE ADITIVO AO CONTRATO DE PRESTAÇÃO DE SERVIÇO Nº 34/2016, TOMADA DE PREÇOS Nº 06/2016, PROCESSO LICITATÓRIO Nº 44/2016.

PARTES: PREFEITURA MUNICIPAL DE PORTO ALEGRE DO NORTE-MT. EMPRESA: AKROID - INSTALAÇÕES E EQUIPAMENTOS LTDA -ME. CNPJ sob o nº09.428.263/0001-70-ME.

O presente termo aditivo tem por objeto prorrogação do prazo da execução da Obra e do Prazo de Vigência do Contrato Original para 31/01/2024 até 30/04/2024, com fundamento no artigo 57, Inciso I, da Lei 8.666/93, § 4º Em caráter excepcional, devidamente justificado e mediante autorização da autoridade superior, o prazo de que trata o inciso II do caput deste artigo poderá ser prorrogado por até doze meses. (Incluído pela Lei nº 9.648, de 1998).

Daniel Rosa do Lago
Prefeito/Municipal

Protocolo 1538645

PREFEITURA MUNICIPAL DE SALTO DO CÉU

A Prefeitura Municipal de Salto do Céu, CNPJ nº **15.024.011/0001-89**, torna público que requereu junto a SEMA - Secretaria de Estado do Meio Ambiente, a Licença Prévia e Licença de instalação (LP e LI) para Revitalização da Orla da Cachoeira, localizada na Rua Carlos Laet, perímetro urbano de Salto do Céu/MT.

MAUTO TEIXEIRA ESPÍNDOLA PREFEITO

Protocolo 1538669

PREFEITURA MUNICIPAL DE SÃO FÉLIX DO ARAGUAIA

AVISO DE SUSPENSÃO: CONCORRÊNCIA PÚBLICA Nº 002/2023. PROCESSO ADMINISTRATIVO Nº 090/2023.

A Prefeitura Municipal de São Félix do Araguaia, Estado de Mato Grosso, torna público para conhecimento dos interessados que decide **SUSPENDER** o certame referente ao **CONCORRÊNCIA PÚBLICA Nº 002/2023**, considerando o recebimento de um pedido de impugnação, ao qual encontra-se em análise do setor técnico e do departamento jurídico, não havendo tempo hábil para proceder com a reposta, e para não haver vícios que possa anular o presente processo comunicamos a presente suspensão. OBJETO: **CONTRATAÇÃO DE EMPRESA PARA EXECUÇÃO DE OBRA CIVIL - CONSTRUÇÃO DE 50 (CINQUENTA) UNIDADES HABITACIONAIS COM ÁREA CONSTRUÍDA DE 42,71M² PARA GRUPOS FAMILIARES DE INTERESSE SOCIAL DENTRO DO "PROGRAMA SER FAMÍLIA HABITAÇÃO"; NO MUNICÍPIO DE SÃO FÉLIX DO ARAGUAIA - MT, EM ATENDIMENTO AO "CONVÊNIO Nº 0070-2023-SECRETARIA DE ESTADO DE INFRAESTRUTURA E LOGÍSTICA - SINFRA E CONTRAPARTIDA DO MUNICÍPIO.** Para maiores informações entrar em contato pelo tel.: (66) 3522-1606, ramal 35, ou pelo e-mail: **pregaosfa@outlook.com**, falar no Departamento de Licitações com Sra. Thayane ou Sr. Jean.

São Félix do Araguaia - MT, em 30 de janeiro de 2023.

Thayane Ramos Botelho - Presidente da Comissão Permanente de Licitação. Portaria Nº 404/2023.

ERRATA Nº 001/2023. PROCESSO LICITATÓRIO Nº 004/2024.

DISPENSA DE LICITAÇÃO ELETRÔNICA Nº 001/2024.

Publicado no Diário Oficial do Estado de Mato Grosso, em 30 de janeiro de 2024, número 28.672, página 141; A Comissão Permanente de Licitação do Município de São Félix do Araguaia - MT informa a seguinte errata na publicação do Aviso de Dispensa de Licitação Eletrônica nº 001/2024, conforme a descrição abaixo: Onde se lê: (...) com abertura marcada para o dia 01 de fevereiro de 2024, às 17h00min. O início de acolhimento das propostas comerciais ocorrerá a partir das 08h30m do dia 30/01/2024 até as 17h00m do dia 01/02/2024. Leia se: (...) com abertura marcada para o dia 02 de fevereiro de 2024, às 17h00min. O início de acolhimento das propostas comerciais ocorrerá a partir das 08h30m do dia 30/01/2024 até as 17h00m do dia 02/02/2024.

São Félix do Araguaia - MT, em 30 de janeiro de 2024.

Thayane Ramos Botelho - Presidente da Comissão Permanente de Licitação. Portaria Nº 404/2023.

K3 Publicações em Jornais - k3publicacao@gmail.com

Protocolo 1538629

PREFEITURA MUNICIPAL DE SINOP

PREGÃO ELETRÔNICO Nº 111/2023 EXTRATO DE CONTRATO Nº 009/2024 DE 29/01/2024

CONTRATO N.º: 009/2024. OBJETO: Contratação de empresa para serviço de limpeza e desinfecção de caixas d'água e banheiro químico, dedetização, limpeza de fossa e desentupimento de cano e vaso sanitário, para atender às ações da Prefeitura Municipal de Sinop e suas Secretarias. CONTRATADA: WR NATURIZE AMBIENTAL LTDA inscrita no CNPJ Nº: 40.266277/0001-85. CONTRATANTE: PREFEITURA MUNICIPAL DE SINOP. REF: PREGÃO ELETRÔNICO Nº 111/2023, para o período de vigência de **12 (doze) meses a contados a partir da data de assinatura, podendo ser prorrogado nos limites e condições estabelecidas no art. 57 da Lei nº 8.666, de 21 de junho de 1993 e suas alterações posteriores.**

SINOP/MT, 30 DE JANEIRO DE 2024.

Protocolo 1538395

PREFEITURA MUNICIPAL DE SORRISO

AVISO DE RETIFICAÇÃO DE LICITAÇÃO
PREGÃO ELETRÔNICO N.º 087/2023

O Município de Sorriso - MT, torna público para o conhecimento dos interessados a RETIFICAÇÃO do Termo de Referência e do edital que tem por objeto: "REGISTRO DE PREÇOS PARA FUTURA E EVENTUAL AQUISIÇÃO DE GRAMA SINTÉTICA PARA CONSTRUÇÃO DE CAMPOS DE FUTEBOL SETE SOCIETY NO MUNICÍPIO PARA REALIZAÇÃO DE EVENTOS ESPORTIVOS E PROJETOS DA SECRETARIA MUNICIPAL DE ESPORTE E LAZER, CONFORME TERMO DE REFERÊNCIA E ANEXOS". O Edital poderá ser obtido junto à Prefeitura Municipal de Sorriso, Departamento de Licitação, durante o horário normal de expediente ou através do site www.sorriso.mt.gov.br ou através do site www.blcompras.org.br. Maiores informações poderão ser obtidas junto a Comissão Permanente de Licitação, na Prefeitura Municipal em horário normal de expediente, das 07:00 às 13:00 horas ou através do telefone (66) 3545-4700 ou através do e-mail licitacao@sorriso.mt.gov.br.

Marisete Marchioro Barbieri/Rob Edson L. Da Silva - Pregoeiros Prefeitura Municipal Sorriso/MT.

AVISO DE PRORROGAÇÃO
PREGÃO ELETRÔNICO N.º 087/2023

MUNICÍPIO DE SORRISO - MT, TORNA PÚBLICO PARA O CONHECIMENTO DOS INTERESSADOS, que se encontra aberto procedimento licitatório na MODALIDADE PREGÃO ELETRÔNICO tendo como finalidade definir o conjunto de elementos que nortearão o procedimento licitatório para: OBJETO: REGISTRO DE PREÇOS PARA FUTURA E EVENTUAL AQUISIÇÃO DE GRAMA SINTÉTICA PARA CONSTRUÇÃO DE CAMPOS DE FUTEBOL SETE SOCIETY NO MUNICÍPIO PARA REALIZAÇÃO DE EVENTOS ESPORTIVOS E PROJETOS DA SECRETARIA MUNICIPAL DE ESPORTE E LAZER, CONFORME TERMO DE REFERÊNCIA E ANEXOS. Realização: Por meio do site www.blcompras.org.br. Prazo Final das Propostas: Dia 22/02/2024 às 08:00 horas (horário de Brasília). Data e horário de início da sessão: Dia 22/02/2024 às 09:00 horas (horário de Brasília). Julgamento da referida licitação será através do MENOR PREÇO POR ITEM. O Edital poderá ser obtido junto à Prefeitura Municipal de Sorriso, Departamento de Licitação, durante o horário normal de expediente ou através do site www.sorriso.mt.gov.br ou através do site www.blcompras.org.br. Maiores informações poderão ser obtidas junto a Comissão Permanente de Licitação, na Prefeitura Municipal em horário normal de expediente, das 07:00 às 13:00 horas (HORÁRIO OFICIAL DE SORRISO) ou através do telefone (66) 3545-4700 ou através do e-mail licitacao@sorriso.mt.gov.br.

Rob Edson L. Da Silva / Marisete Marchioro Barbieri - Pregoeiros Prefeitura Municipal Sorriso/MT.

ERRATA DE AVISO DE LICITAÇÃO DISPENSA N.º 002/2024

O MUNICÍPIO DE SORRISO - MT, TORNA PÚBLICO PARA O CONHECIMENTO DOS INTERESSADOS, que se encontra aberto procedimento licitatório na MODALIDADE ELETRÔNICA tendo como finalidade definir o conjunto de elementos que nortearão o procedimento licitatório para: OBJETO: CONTRATAÇÃO DE EMPRESA ESPECIALIZADA NA PRESTAÇÃO DE SERVIÇOS DE SEGUROS PARA AS AMBULÂNCIAS DA SECRETARIA MUNICIPAL DE SAÚDE E SANEAMENTO, CONFORME TERMO DE REFERÊNCIA E ANEXOS. Realização: Por meio do site www.blcompras.org.br. ONDE SE LÊ: Data de Início para o recebimento das propostas: das 08:00 horas (horário de Brasília) do dia 30/01/2024 até às 08:00 horas (horário de Brasília) do dia 02/02/2024. LEIA-SE: Data de Início para o recebimento das propostas: das 16:00 horas (horário de Brasília) do dia 30/01/2024 até às 08:00 horas (horário de Brasília) do dia 02/02/2024. Data e horário de início da sessão: Dia 02/02/2024 às 09:00 horas (horário de Brasília). Julgamento da referida licitação será através do MENOR PREÇO POR ITEM. O Edital poderá ser obtido junto à Prefeitura Municipal de Sorriso, Departamento de Licitação, durante o horário normal de expediente ou através do site www.sorriso.mt.gov.br ou através do site www.blcompras.org.br. Maiores informações poderão ser obtidas junto a Comissão Permanente de Licitação, na Prefeitura Municipal em horário normal de expediente, das 07:00 às 13:00 horas (HORÁRIO OFICIAL DE

SORRISO) ou através do telefone (66) 3545-4700 ou através do e-mail licitacao@sorriso.mt.gov.br.

Vanderson Cunha Del Sent - Agente de Contratação Prefeitura de Sorriso-MT

K3 Publicações em Jornais - k3publicacao@gmail.com

Protocolo 1538632

PREFEITURA MUNICIPAL DE VILA RICA

PREFEITURA MUNICIPAL DE VILA RICA / MT

AVISO DE REVOGAÇÃO
Processo Licitatório nº 005/2024
Pregão Eletrônico 004/2024

JUSTIFICATIVA:

A Prefeitura Municipal de Vila Rica, através Sr. Prefeito Municipal Abmael Borges da Silveira, torna público, para os interessados, que devido as impugnações apresentadas pelas empresas: LEONARDO A C DE ALBUQUERQUE E SILVA; ELITE LAUDOS LTDA e HIGIA TECNOLOGIA LTDA. e conforme sugestão do parecer jurídico anexo ao processo, resolve REVOGAR o procedimento em epigrafe, para que passem ser sanadas os apontamentos apresentados para uma eventual publicação de um novo procedimento.

Objeto: Registro de Preço para futura e eventual contratação de empresa para prestação de serviços médicos especializados em Interpretação, Diagnóstico e Emissão de laudos de exames de tomografia, realizados pela secretaria municipal de saúde de Vila Rica/MT

Vila Rica / MT, 30 de janeiro de 2024.

ABMAEL BORGES DA SILVEIRA
Prefeito

Protocolo 1538398

PREFEITURA MUNICIPAL DE VILA RICA / MT

AVISO DE RETIFICAÇÃO I
Processo Licitatório nº 004/2024
Pregão Eletrônico 003/2024

JUSTIFICATIVA

A Prefeitura Municipal de Vila Rica, através da Pregoeira Oficial Portaria nº 012/2015, tendo em vista o Processo já epigrafado, autorizado pelo Sr. Prefeito Municipal, torna público, considerando o questionamento encaminhado via e-mail ([vendas.fehu@gmail.com](mailto: vendas.fehu@gmail.com)) e para esclarecimentos dos interessados resolvemos retificar o edital em epigrafe com as alterações que seguem no edital de retificação I;

OBJETO: Registro de Preço para futura eventual aquisição de 02(duas) colhedora de forragens (Ensiladeira), conforme quantidade e especificações no anexo 08 do presente edital a pedido da Secretaria Municipal de Agricultura e Meio Ambiente. (Conforme Termo de Convênio 2037/2023).

DATA DO CERTAME

Início Acolhimento das propostas:

12/02/2024 às 08h00min

Abertura da sessão:

15/02/2024 às 08h30min

Início da Disputa de Preços:

15/02/2024 às 09h00min

O Edital de Retificação contendo as instruções estará à disposição dos interessados no aplicativo denominado "Licitações-e", desenvolvido pelo Banco do Brasil S/A, constante da página eletrônica do Banco do Brasil, diretamente no site www.licitacoes-e.com.br e no site do Município www.vilarica.mt.gov.br.

Vila Rica / MT, 30 de janeiro de 2024.

CRISTINA MAGALHÃES CASTRO

Pregoeira Oficial

Portaria nº 012/2015

Protocolo 1538558

PODER LEGISLATIVO MUNICIPAL

CÂMARA MUNICIPAL DE ALTO GARÇAS

EDITAL DE PUBLICAÇÃO Nº 001/2024

A Presidente da Câmara Municipal de Alto Garças, Senhora **DELAYNNE CRISTINA LEITE ANDRADE COSTA**, em cumprimento ao artigo 37 da Constituição Federal e ao Artigo 48 da Lei Complementar 101 de 04 de maio de 2000, torna-se público os anexos definidos pela Portaria Nº 471, de 20 de dezembro de 2000 da Secretaria do Tesouro Nacional, considerando a faculdade prevista no artigo 63 da L.C. 101/2000.

- O anexo I da Portaria 471/2000 em cumprimento ao artigo 52 da LC 101/2000, que trata do Relatório Gestão Fiscal - RGF (3º Quadrimestre/2023).

O presente Edital acompanhado de seus respectivos anexos

encontra-se a disposição dos interessados na Sede desta Casa de Leis, no Setor de Contabilidade, dos segunda à sexta - feira no período das 12:00 às 18:00 horas, conforme determina o Artigo 49 da Lei Complementar 101 de 04 de maio de 2000.

Alto Garças-MT, 30 de janeiro de 2024.

DELAYNNE CRISTINA LEITE ANDRADE COSTA

Ex-Presidente da Câmara Municipal
Anuênio2023

LUIS CARLOS BARBOSA DA SILVA

PRESIDENTE
Anuênio 2024

Protocolo 1538394

MT.GOV.BR

PROGRAMA INTEGRIDADE MT

Para incentivar e fortalecer a ética e a transparência no serviço público

SECOM-MT



**SERVIDOR,
O CAMINHO É FEITO DE
BOAS ESCOLHAS**

CAMILA SILVA
SERVIDORA DE MT



INTEGRIDADEMT
Programa de Integridade do
Governo de MT

CGE
Controladoria
Geral do Estado



**Governo de
Mato
Grosso**

TERCEIROS

PUBLICAÇÃO

Universidade Federal de Mato Grosso - Campus Cuiabá, 33.004.540/0001-00 torna público que requereu à Prefeitura Municipal de Cuiabá/MT por meio da Secretaria Municipal de Meio Ambiente e Desenvolvimento Urbano Sustentável - SMADESS a Licença Ambiental - Modalidade: Licença Prévia, Licença de Instalação e Licença de Operação, para atividade do Hospital Veterinário, localizada na Av. Fernando Correa da Costa, s/n - Bairro Boa Esperança, CEP: 78060-900, município de Cuiabá -MT.

Protocolo 1535068

CENTROAÇO INDÚSTRIA E COMERCIO DE AÇO LTDA, inscrita no CNPJ: 12.027.138/0002-44 torna a público que requereu junto à Secretaria Municipal de Meio Ambiente e Desenvolvimento Urbano SMADES/MT a Renovação de LO para atividade indústria e comércio de aço, localizada à Avenida Emanuel José de Arruda nº 905 Bairro Jardim Bela Marina no Município de Cuiabá/MT.

Protocolo 1537341

DROGARIA SAO PAULO S.A., CNPJ nº 61.412.110/1165-36, torna público que requereu à Prefeitura Municipal de Cuiabá/MT por meio da Secretaria Municipal de Meio Ambiente e Desenvolvimento Urbano - SMADES a Licença Ambiental - Modalidade: Licença de Operação, para atividade Comércio varejista de produtos farmacêuticos, sem manipulação de fórmulas, localizada Av. Marechal Deodoro, 1199 - Centro-Norte, município de Cuiabá -MT.

Protocolo 1537782

Agropecuária Cananova LTDA, CNPJ: 30.026.903/0001-02, torna público que requereu junto a Secretaria de Estado de Meio Ambiente - SEMA/MT, a Licença Prévia (LP), Licença de Instalação (LI) e Licença de Operação (LO), para a atividade de extração de cascalho, na Fazenda Morro Agudo I, CAR nº MT9795/2018, localizada no município de Mirassol d'Oeste/MT.

Protocolo 1538026

**ATA DE REUNIÃO DE SÓCIOS
BITTENCOURT & BINSFELD LTDA
CNPJ 22.980.832/0001-54 / NIRE 51.2014.8522-4**

ATA DE RERRATIFICAÇÃO DE REDUÇÃO DE CAPITAL SOCIAL

Aos 22 de janeiro de 2024, às 10h00, na sede da Sociedade Limitada BITTENCOURT & BINSFELD, estabelecida na Avenida Luiz Amadeu Lodi, nº 887, Sala 02, Centro-Sul, município Sorriso, Estado de Mato Grosso, CEP 78896-032. Reuniram-se para deliberarem, os sócios componentes daquela sociedade. Assim, compuseram a mesa, na qualidade de Presidente o sócio Presidente o sócio JOÃO SILVERIO BINSFELD, brasileiro, casado sob o regime de comunhão parcial, médico, nascido no dia 24/06/1966, inscrito no CPF sob o nº. 452.798.370-91, identidade nº 20336153419, expedida pela SSP-RS, residente e domiciliado à rua Eurico Dutra, nº331, bairro: Centro Norte, Sorriso/MT, CEP: 78.890-172, e como Secretária, a também sócia SAMIA MORAES BITTENCOURT, brasileira, casada sob o regime de comunhão parcial, médica, nascida no dia 06/11/1966, inscrita no CPF sob o nº 553.941.160-91, identidade nº. 3030349959, expedida pela SSP-RS, residente e domiciliada à rua Eurico Dutra, nº 331, bairro Centro-Norte, município Sorriso - MT, CEP: 78890-172, ambos, titulares da integralidade do capital social da sociedade. Dispensou-se, pois, a exigência de publicação da convocação, face à presença da totalidade dos sócios, representativos de 100% (cem por cento) do capital social, cumprindo integralmente as formalidades legais. **ORDEM DO DIA (Deliberações):** Rerratificação de Ata de redução de capital social, realizada em 07/08/2023, às 10h00, para que passe a constar itens essenciais omissos, conforme exigência da Junta Comercial do Mato Grosso (JUCEMAT), previsto no artigo 1.075 do Código Civil, no tocante ao endereço a complementação do número do CEP: 78896-032, bem como passe a constar a composição da mesa Presidente e Secretária, descrito acima. Passa a transcrever a aprovação da redução do capital social da sociedade, por excessividade de saldo, face ao objeto social pretendido. Assim, após a leitura dos documentos, deliberam por reduzir, no valor de R\$ 4.300.000,00 (quatro milhões e trezentos mil reais) equivalente a uma redução de 40,19% em relação ao atual capital social da Sociedade, passando o referido capital de R\$ 10.700.000,00 (dez milhões e setecentos mil reais), para R\$ 6.400.000,00 (seis milhões e quatrocentos mil reais), mediante a respectiva restituição de capital aos sócios quotistas, em moeda corrente nacional, proporcionalmente às suas competentes participações no capital da sociedade. A presente rerratificação de ata de redução de capital ora realizada se tornará efetiva e o pagamento da restituição, somente após o cumprimento cumulativo das seguintes condições: **a)** publicação da presente ata; **b)** decurso de prazo não inferior a 90 dias, contados a

partir da data de publicação da presente; **c)** arquivamento da presente ata no Registro Público de Empresas Mercantis da sede da sociedade e, **d)** averbação da alteração contratual da sociedade na Junta Comercial. Permanecem inalteradas as demais disposições da ata originária. Nada mais havendo a tratar, foi encerrada a reunião, da qual se lavrou a presente ata que após lida, foi achada conforme e assinada. Declaram os signatários que a presente reunião atendeu a todos os requisitos e formalidades, estando em uníssono com a legislação pertinente que disciplina a matéria.

Sorriso - MT, 23 de janeiro de 2024.

JOÃO SILVERIO BINSFELD
Presidente

SAMIA MORAES BITTENCOURT
Secretária

Protocolo 1538053

REGISLAYNE ANDRELINO BARRETO, inscrita no CPF nº 639.007.772-68, torna público que requereu junto à SEMA - Secretaria Estadual do Meio Ambiente, a Licença Ambiental Simplificada - LAS, tendo como atividade principal Picador Móvel Florestal para atividade de trituração de biomassa, localizada na Rodovia MT 422, s/nº, Interior, município de Santa Carmen/MT. Não EIA-RIMA.

Protocolo 1538159

JARDIM LEBLON EMPREENDIMENTOS IMOBILIÁRIOS LTDA - CNPJ:37.010.257/0001-34 Torna-se público que requereu à Secretaria de Estado de Meio Ambiente - SEMA/MT, a Renovação da Licença de Instalação para a atividade "Loteamento Residencial Jardim Leblon" em zona urbana do município de Sinop/MT.

Protocolo 1538160

IMOBILIÁRIA PAIAGUÁS LTDA, inscrita no CNPJ 11.009.202/0001-10, torna público que requereu à Secretaria Municipal de Meio Ambiente e Desenvolvimento Urbano e Sustentável - SMADESS, o licenciamento ambiental nas Modalidades: LL, LP e LI, atividade de Condomínio residencial vertical, denominado Residencial Comodoro etapas 1, 2 e 3, localizado na Rua Um, s/n, Bairro Jardim Comodoro, CEP: 78.090-585, Cuiabá/ MT.

Protocolo 1538167

**CONSÓRCIO INTERMUNICIPAL DE DESENVOLVIMENTO
ECONOMICO E SOCIAL DO VALE DO RIO CUIABÁ**

**ATA DE ASSEMBLÉIA GERAL - DO CONSÓRCIO INTERMUNICIPAL
DE DESENVOLVIMENTO ECONOMICO E SOCIAL DO VALE DO RIO
CUIABÁ**

Cuiabá - MT, 25 de outubro de 2023, 15h00min.

Local: Rua Professor João Félix, Número 1024, Bairro Lixeira, Cuiabá - MT
Municípios Abrangidos: Acorizal, Barão do Melgaço, Chapada dos Guimarães, Cuiabá, Nossa Senhora do Livramento, Jangada, Nova Brasilândia, Rosário Oeste, Planalto da Serra, Paranatinga, Poconé, Santo Antonio do Leverger e Várzea Grande.

Pautas:

I - Alteração Estatuto;

II - Tratar de assuntos gerais e administrativos de interesse dos Municípios do Vale do Rio Cuiabá.

Aos vinte e cinco dias do mês de outubro do ano de dois mil e vinte e três, às 15h00min, reuniram-se para Assembleia Geral, no Município de Cuiabá na sede do Consórcio na Rua Professor João Félix, Número 1024, Bairro Lixeira, Cuiabá - MT, os Prefeitos (as) que compõe o Consórcio Intermunicipal de Desenvolvimento Econômico e Social do Vale do Rio Cuiabá. A Assembleia Geral fez a primeira convocação às 15hs com a presença de metade de alguns consorciados e, em segunda convocação, após uma hora, com cinco consorciados de acordo com artigo 11º parágrafo 1º do Estatuto onde diz: "Parágrafo 1º. A Assembleia Geral reunir-se-á em primeira convocação com a presença de metade mais um de seus membros e, em segunda convocação, após uma hora, com qualquer número. A fim de deliberarem sobre a ordem do dia constante no edital de convocação. Inicialmente vem pelo presente instrumento, retificar e ratificar nos termos de Ata de Assembleia Geral o Edital de Convocação número 006/2023, emitido em 31 de agosto deste ano, tendo em vista que não atendeu a anterioridade de 60 dias, por erro material, mas as decisões e publicação não sofreram prejuízos. Abertos os trabalhos pelo Secretário Executivo Antenor de Figueiredo Neto. Passando para o primeiro item da pauta trata

da alteração do Estatuto Consolidado, tais como: 1) Alterar a nomenclatura da Secretário Executivo, dando-lhe nova nomenclatura para Diretor Executivo, 2) Alterar a composição do Grupo de Apoio Administrativo, onde o Diretor Executivo, poderá providenciar a contratação do pessoal necessário, devendo fazer parte, no mínimo: a) Cargos Comissão (CC) Livre nomeação e exoneração - 2 (dois) Consultor Jurídico, 2 (dois) Consultor Técnico, 1 (um) Coordenador de Licitações, Contratos e Convênios, 1 (um) Gerente Administrativo Financeiro, 2 (dois) Gerente Operacional, 3 (três) Analista de Licitação, 1 (um) Coordenador de Projetos, 2 (dois) Secretária; e b) Emprego Público (EP), através de processo seletivo - 2 (dois) Médico Veterinário, 2 (dois) Engenheiro Agrônomo, 2 (dois) Engenheiro Civil, 2 (dois) Engenheiro Sanitarista 2 (dois) Nutricionista, 2 (dois) Técnico Em Agronegócios, 2 (dois) Técnico em Agrimensura - Com experiência em Georeferenciamento, 2 (dois) Agente de Crédito, 2 (dois) Contador, 2 (dois) Técnico em Licitação, 3 (três) Assistente Administrativo, 3 (três) Auxiliar de Serviços Gerais, 3(três) Motorista. 3) Alterar o teor do Estatuto onde o provimento dos cargos poderá ser feito por - Livre nomeação e exoneração nos cargos comissionados, e será competência do Diretor Executivo; e II - Processo seletivo simplificado de provas ou provas e títulos nos casos de contratação por tempo indeterminado. 4) A fixação e ou alteração da remuneração dos ocupantes dos planos de cargos do Consórcio serão feitas por meio de resolução administrativa aprovação pela Assembleia Geral. 5) Os Empregos Públicos, terão suas vagas preenchidas por meio de contratação precedida de aprovação em processo seletivo simplificado de provas ou de provas e títulos, sob regime celetista, não adquirindo a estabilidade a que se refere o artigo 41 da Constituição Federal, com contribuição previdenciária para o regime geral de previdência social ou através de cessão de servidor efetivo dos municípios consorciados. 6) Fica instituída no Consórcio Intermunicipal de Desenvolvimento Econômico e Social Vale do Rio Cuiabá, a verba indenizatória mensal para os funcionários, pelo exercício das atividades. A verba de que trata o caput será paga mensalmente aos funcionários, em espécie, para custeio das atividades, colocando em votação para que os consorciados possam opinar e votar sobre o tema, onde após deliberação entres os presentes foi APROVADA. Ato contínuo fora deliberado a aprovação da Reforma Parcial do Estatuto e do Protocolo de Intenções do CIDES VRC, conforme acima descrito, colocando em votação para que os consorciados possam opinar e votar sobre o tema, onde após deliberação entres os presentes FOI APROVADA. Em seguida o Secretário Executivo sr Antenor de Figueiredo Neto fora deliberado assunto referente a necessidade de nova estruturação do Consórcio pois vem crescendo e devemos estarmos comprometidos com a melhoria da gestão pública. Ressaltou sobre a reunião realizada pela equipe da SEDEC-MT para a apresentação de um Plano de Ação Regional que foi apresentado pela equipe de governo com técnicos da SEDEC-MT, SEAF-MT, SEMA-MT, INDEA, EMPAER, INTERMAT, DESENVOLVE-MT, PGE-MT e JUCEMAT, a ser implantado e desenvolvido em parceria com os Municípios do Consórcio, onde o Estado responsabilizaria por cinquenta por cento do custo e os Consorciados com o restante, colocando em votação para que os consorciados possam opinar e votar sobre o tema, onde após deliberação entres os presentes FOI APROVADA. Ato contínuo fora explanado pelo sr Antenor de Figueiredo Neto sobre a aprovação do recurso de Estradas Vicinais. Na sequência o prefeito de Chapada dos Guimarães sr Osmar Froner explanou sobre os projetos em andamento do Consórcio: Regularização Fundiária, Estradas Vicinais, Poços Artesianos. Bem como pediu para reenviar as solicitações de demandas para a prefeitura Rosário Oeste. Dando continuidade o sr Osmar Froner pediu para marcar audiência com Secretário da Casa Civil do Estado de Mato Grosso o sr. Fábio Garcia, para os prefeitos participarem e realizarem algumas reivindicações para o fortalecimento dos Municípios Consorciados. Bem enviar um ofício de solicitação para o governador do Estado de Mato Grosso o Sr Mauro Mendes, Senador Sr. Jayme Campos e Deputado Federal Sr. Emanuel Pinheiro Neto para a doação de: nove caminhões caçamba basculante truck, um cavalo mecânico de 2 eixos com prancha 3 eixos, três escavadeira hidráulica, três pá carregadeira com retroescavadeira, três motoniveladoras, três caminhões Melosa, para a pavimentação das estradas vicinais que são usadas como principais conexões entre as áreas rurais e os centros urbanos dos municípios consorciados, colocando em votação para que os consorciados possam opinar e votar sobre o tema, onde após deliberação entres os presentes foi APROVADA. Em ato contínuo a prefeita de Barão de Melgaço Sra. Margareth Gonçalves da Silva ressaltou sobre a importância da união dos consorciados. Com o uso da palavra o Secretário Executivo sr. Antenor de Figueiredo Neto explanou que o Deputado Estadual Eduardo Botelho, fez a proposta de oferecer aos municípios consorciados a capacitação técnica aos servidores municipais para fortalecer as políticas públicas de aquisições governamentais, já que Mato Grosso foi o segundo Estado do Brasil a regulamentar a Lei nº 14.133/21, que já é utilizada obrigatoriamente desde janeiro deste ano, é uma ação que mostra a parceria da Assembleia Legislativa de Mato Grosso e o CIDES VRC,

visando que todos os municípios consorciados possam trabalhar em sinergia, aplicando o princípio da eficiência e, ao final, melhorando a prestação de serviços, colocando em votação para que os consorciados possam opinar e votar sobre o tema, onde após deliberação entres os presentes foi APROVADA. Ato contínuo foi deliberado para apreciação pelos consorciados, antes não apresentado no Edital de Convocação, sobre a Implantação de Iluminação Pública por meio do Consórcio, colocando em votação para que os consorciados possam opinar e votar sobre o tema, onde após deliberação entres os presentes foi APROVADA. Ato contínuo foi deliberado para apreciação pelos consorciados, antes não apresentado no Edital de Convocação, referente o desenvolvimento de software de gestão pública para atender as demandas dos municípios consorciados, visando a eficiência na gestão de planejamento, contábil, compras, contratos, arrecadação, fiscalização, pessoal e recursos humanos, atendimento, gestão municipal, colocando em votação para que os consorciados possam opinar e votar sobre o tema, onde após deliberação entres os presentes foi APROVADA. O Secretário Executivo, Sr Antenor relatou sobre uma visita que será agendada para a obtenção de recursos federais para os municípios consorciados. Por fim o Senhor Prefeito Osmar Froner, deixou livre a palavra para quem quisesse se manifestar e, na ausência de manifesto, como nada mais havia para ser tratado, agradeceu a presença de todos e deu por encerrada a Assembleia Geral, determinando, que lavrasse a presente ata e procedesse a sua publicação, bem como das peças aprovadas.

Silmar de Souza Gonçalves - Prefeito de Nossa Senhora do Livramento. Presidente do CIDES - VRC

Osmar Froner de Mello - Prefeito de Chapada dos Guimarães. 1º Vice Presidente do CIDES - VRC

Antenor de Figueiredo Neto - Diretor Executivo do CIDES - VRC

Lorena Rodrigues dos Santos - Gerente Administrativo e Financeiro CIDES VRC

K3 Publicações em Jornais - k3publicacao@gmail.com

Protocolo 1538304

CONSÓRCIO INTERMUNICIPAL DE DESENVOLVIMENTO ECONÔMICO E SOCIAL DO VALE DO RIO CUIABÁ

ESTATUTO

Pelo presente instrumento, os Municípios representados pelos Prefeitos Municipais, devidamente autorizados pelos Legislativos Municipais, através de Lei, nos termos da Lei Federal nº 11.107 de 06 de abril de 2005, e, em consonância com o art. 187 da Constituição do Estado de Mato Grosso e das respectivas Leis Orgânicas Municipais, compõe o Consórcio Intermunicipal de Desenvolvimento Econômico e Social do Vale do Rio Cuiabá que será regido pelas normas contidas neste Estatuto.

CAPÍTULO I

DA CONSTITUIÇÃO, DENOMINAÇÃO E SEDE.

Art. 1º - Consórcio Intermunicipal de Desenvolvimento Econômico e Social do Vale do Rio Cuiabá, que se identifica com a sigla CIDES - VRC, é uma entidade sem fins lucrativos e sem vínculo político-partidário, constitui-se sob a forma de Associação Pública, com Personalidade Jurídica de Direito Público e Natureza Autárquica, livre na administração de seus bens, reger-se-á com amparo na Constituição Federal, no Código Civil Brasileiro, na Constituição do Estado de Mato Grosso, Leis Orgânicas dos Municípios e pelas normas da Lei nº 11.107/2005.

Art. 2º - O CIDES - Vale do Rio Cuiabá terá como membros associados os Municípios de: Acorizal, Barão de Melgaço, Chapada dos Guimarães, Cuiabá, Jangada, Nossa Senhora do Livramento, Nova Brasília, Planalto da Serra, Poconé, Rosário Oeste, Santo Antonio de Leverger, Várzea Grande e Paranatinga.

Parágrafo Único - Poderão integrar o CIDES - VRC, instituições governamentais ou não governamentais, devendo comprovar sua existência legal e seu efetivo funcionamento, com direito a emitir opinião, sem direito a voto.

Art. 3º - Atendidas as disposições contidas no Protocolo de Intenções, neste Estatuto e em especial observância a Lei nº 11.107/2005 e do Decreto Lei nº. 6.017/2007 considerar-se-á constituído o CIDES - VRC tão logo tenham subscreto o presente instrumento com a apresentação da Lei Autorizativa Municipal aprovada pelo Poder Legislativo Municipal e sancionada, o número de 13 (treze) municípios, representados pelos seus Prefeitos.

Art. 4º - É facultado o ingresso de novos membros associados no CIDES - VRC, a qualquer momento, com a anuência e aprovação de 1/5 (um quinto) consorciados, em dia com suas obrigações estatutárias.

Art. 5º - A área de abrangência do CIDES - VRC será formada pela totalidade das superfícies municipais, constituindo uma unidade territorial, para as finalidades nas respectivas áreas de atuação a que se propõe.

Parágrafo Único - O CIDES - VRC, adotará a política integrada voltada para a melhoria da qualidade de vida da população tendo como área de atuação

os Programas de Desenvolvimento Urbano e Rural, Econômico, Social e Ambiental em toda sua área de abrangência.

Art. 6º - O CIDES - VRC terá a sede e foro jurídico na cidade de Cuiabá, Rua Professor João Félix, Número 1024, quadra 5 Lote 60, Bairro Lixeira, CEP 78.008-435, Cuiabá - MT.

§ 1º - O CIDES - VRC terá sua sede de representação política na cidade-sede preferencialmente na Capital.

§ 2º - Caberá ao Município que sediar o Consórcio, dotar o mesmo da infraestrutura necessária às suas atividades.

CAPÍTULO II

DOS DIREITOS, DEVERES E RESPONSABILIDADES DOS ASSOCIADOS

Art. 7 - São direito dos entes consorciados:

- I - Participar da Assembleias Gerais, discutir, votar e ser votado;
- II - Propor ao CIDES - VRC medidas que entenderem úteis às suas finalidades;
- III - Usufruir dos programas, da assistência e dos benefícios prestados pelo CIDES - VRC;
- IV - Estabelecer por lei própria as competências a serem transferidas ao CIDES - VRC, para realização de serviços objetos de gestão associada;
- V - Exigir quando adimplente, o pleno cumprimento das cláusulas do Estatuto, do contrato de consórcio e do Contrato de Rateio;
- VI - Ter suas obrigações exigidas na mesma proporcionalidade estabelecida para a sua representatividade no CIDES - VRC.

Art. 8 - São deveres dos entes consorciados:

- I - Colaborar para a consecução dos fins e objetivos do consórcio;
- II - Acatar as decisões da Diretoria, bem com as determinações técnicas e administrativas;
- III - Efetuar, tempestivamente, o pagamento dos encargos e outros débitos para com o CIDES - VRC;
- IV - Aceitar e desempenhar com diligência os encargos que lhe competirem por eleição ou designação estatutária;
- V - Comunicar à Diretoria qualquer irregularidade de que lhe tiver conhecimento e sugerir a adoção de medidas que forem de interesse relevante a administração social;
- VI - Fornecer, quando solicitado, informações sobre assuntos de interesse à organização e ao aperfeiçoamento dos serviços associativos;
- VII - Submeter-se as obrigações e prazos pactuados em contratos de programa, rateio e de gestão associada, bem como aos critérios técnicos para cálculo do valor dos custos e de outros preços públicos, seus reajustes e revisões;
- VIII - Comparecer às reuniões e eleger os membros da Diretoria;
- IX - Observar as disposições estatutárias, do contrato de consórcio e do contrato de rateio.

Art. 9º - Os entes consorciados respondem solidariamente pelas atribuições contraídas pelo consórcio, expressa ou tacitamente, em nome deste.

Parágrafo Único - Além das obrigações institucionais, os entes consorciados abrigam-se ao pagamento de custo dos serviços, aquisição de equipamentos e sua manutenção, taxas, preços públicos ou quaisquer outros compromissos por eles próprios assumidos, inerentes à execução de sua finalidade social.

Art. 10º - Os membros da Diretoria CIDES - VRC não responderão pessoalmente pelas obrigações contraídas com a ciência e em nome do CIDES - VRC, mas assumirão a responsabilidade pelos atos praticados de forma contrária à Lei e às disposições contidas no presente Estatuto.

CAPÍTULO III

DAS FINALIDADES

Art. 11º - São finalidades do CIDES - VRC:

- I Representar o conjunto de Municípios Consorciados em assunto de interesse comum e de caráter socioeconômico e ambiental, perante quaisquer outras entidades de direito público ou privado, nacional ou internacional.
- II Planejar, adotar e executar ações, programas e projetos destinados a promover e acelerar o Desenvolvimento Socioeconômico e Ambiental da Região compreendida no território dos municípios consorciados.
- III Promover programas ou medidas destinadas à recuperação, conservação e preservação do meio ambiente na região compreendida nos territórios dos Municípios consorciados.
- IV Promover a integração das ações, programas e projetos desenvolvidos pelos Municípios consorciados, destinadas à promoção do Desenvolvimento Sustentável da região compreendida no território dos Municípios que compõem o Consórcio.
- V Planejar e apoiar o desenvolvimento da região centrado no desenvolvimento de agro polos;
- VI Promover a melhoria da qualidade de vida da população residente nos Municípios integrantes do CIDES - VRC;
- VII Executar obras de engenharias, arquitetura, artes e/ou prestação de serviços de interesse comum dos Municípios que compõe o CIDES - VRC;
- VIII Adquirir bens, produtos e equipamentos e, realizar eventos de interesse

dos Municípios consorciados, bem como, as demais finalidades previstas, nas resoluções competentes;

IX Realizar a execução e/ou coordenação da inspeção e fiscalização de produtos de origem animal;

Parágrafo Único - As ações, programas e projetos de que tratam os incisos acima, para serem implantados, deverão ser aprovados pelo Conselho Fiscal, gerenciados pelo Diretor Executivo;

Art. 12º - Para que as ações, programas e projetos previstos nos incisos II, III, V, VI, VII e VIII acima descritos sejam implementados, o CIDES - VRC poderá celebrar convênios com:

- I - União, Estados, Municípios e Distrito Federal;
- II - Entidades Governamentais ou não Governamentais, nacionais ou internacionais;
- III - Empresas Públicas, ou Empresas de Economia Mista;
- IV - Entidades Paraestatais;

Parágrafo Único: Os entes discriminados no inciso I subentendem-se toda a sua estrutura administrativa, seja direta, indireta, fundacional ou autárquica.

CAPÍTULO IV

DA ESTRUTURA ORGANIZACIONAL.

Art. 13º - O CIDES - Vale do Rio Cuiabá é composto dos seguintes órgãos:

I Assembleia Geral

II Diretoria

III Conselho Fiscal

IV Diretoria Executiva

ASSEMBLEIA GERAL

Art. 14º - A Assembleia Geral é o órgão de instância máxima com funções normativas, consultivas e deliberativas sendo suas decisões irrecorríveis e é constituída pelos Prefeitos dos Municípios Consorciados, que estejam em dia com suas contribuições mensais;

Art. 15º - A Assembleia Geral será presidida pelo Presidente do Consórcio, ou na sua ausência pelo Vice- presidente, assim designado para esta única finalidade e designação;

I - A Assembleia Geral Ordinária ocorrerá, no mínimo, duas vezes ao ano, e serão realizadas preferencialmente na sede do Consórcio, na segunda quinzena de janeiro;

II - A Assembleia Geral Extraordinária será realizada sempre que houver matéria importante a ser deliberada e que seja do interesse do Consórcio, sendo convocada pelo Presidente, do consórcio, Diretoria Executiva ou a pedido de 1/5 (um quinto) consorciados, em dia com suas obrigações estatutárias;

Parágrafo 1º. A Assembleia Geral reunir-se-á em primeira convocação com a presença de metade mais um de seus membros e, em segunda convocação, após uma hora, com qualquer número;

Parágrafo 2º. As deliberações serão tomadas por maioria simples ou por 1/5 (um quinto) consorciados, em dia com suas obrigações estatutárias;

Parágrafo 3º. Os Municípios consorciados terão direito a apenas um voto, vedado o voto cumulativo e o voto por procuração;

Parágrafo 4º. A convocação referida no inciso II será realizada com antecedência mínima de 8 (oito) dias, por meio de edital publicado no Jornal Oficial dos Municípios, do qual constará obrigatoriamente, a ordem do dia a ser discutida;

Parágrafo 5º. Em caso de convocação por iniciativa dos membros da diretoria ou dos filiados, a mesma se dará por meio de requerimento escrito e assinado, protocolizado junto ao consórcio, com cinco dias de antecedência ao prazo de convocação previsto neste artigo;

Parágrafo 6º - Fica definida duas convocações extraordinárias, com a finalidade de prestação de contas e avaliação de metas e resultados, sendo a primeira convocação na segunda quinzena do mês de Junho e a segunda convocação na segunda quinzena do mês de Dezembro;

Art. 16º - A Assembleia Geral deliberará por maioria simples dos votos dos membros presentes, tendo o Presidente direito a voto de desempate, ficando as demais competências estabelecidas em resolução normativa;

DA DIRETORIA

Art. 17º - A Diretoria é órgão incumbido da administração geral, responsável pela gestão do Consórcio, sendo composta pelos seguintes membros:

I Presidente;

II 1º Vice-Presidente;

III 2º Vice-Presidente.

Parágrafo 1º. Cabe à Diretoria, primordialmente, promover tudo o que for necessário para a boa atuação do Consórcio, decidindo sobre os assuntos administrativos da instituição;

Parágrafo 2º - Os membros da Diretoria não serão remunerados;

Parágrafo 3º - Para ser membro da Diretoria se requer:

- I Ser Prefeito Municipal ou Ter sido Prefeito Municipal;
- II Que a municipalidade representada seja membro ativo do Consórcio;
- Parágrafo 4º. Em caso de vacância dos cargos da Diretoria e não havendo outro substituto necessário para completar o período do mandato restante, o cargo poderá ser preenchido por qualquer associado, por indicação do

Diretor Presidente, referendada pela Assembleia Geral;
Parágrafo 5º. O exercício de cargo da Diretoria não será remunerado;
Artigo 18 - São atribuições da Diretoria, além de outras que lhe forem atribuídas pela Assembleia Geral:

I - Autorizar o parcelamento de débitos das contribuições sociais;
II - Zelar pelo fiel cumprimento do Estatuto e Resoluções Normativas;
III - Planejar e supervisionar a execução dos programas de trabalho e atividades correlatas;

IV - Submeter a exame da Assembleia Geral o parecer do Conselho Fiscal e o balanço do Consórcio, referente ao exercício findo;

V - Manutenção dos serviços necessários ao cumprimento dos objetivos do Consórcio;

VI - Designar Comissões Especiais, fixando-lhes as finalidades e o prazo de duração de seus trabalhos, fornecendo-lhes os elementos materiais e humanos necessários à execução de seus objetivos;

VII - Fazer-se representar nas Assembleias Gerais, fornecendo os elementos informativos que os seus membros necessitem;

VIII - Apresentar os planos de trabalho quando for o caso para apreciação da Assembleia Geral;

IX - Apresentar, anualmente, o Relatório Geral dos trabalhos para homologação pela Assembleia Geral;

X - A Diretoria reunir-se-á, mediante convocação do Presidente, sempre que for necessário, sendo esta convocação remetida a todos os membros, com antecedência mínima de oito dias;

Art. 19º - Será declarado vago o cargo de Diretor Presidente, pela Assembleia Geral, o qual será posteriormente substituído em deliberação da Assembleia, se o mesmo negar-se ao cumprimento de suas funções estatutárias e resolutiveiras ou faltar a três reuniões ordinárias consecutivas, sendo que as demais previsões serão previstas em resolução normativa;

DO PRESIDENTE

Art. 20º - São atribuições do Presidente:

I - Representar o Consórcio ativa e passivamente nos atos judiciais e extrajudiciais, em todos os atos públicos ou designar quem o faça, bem como exercer todas as atividades inerentes à gestão administrativa e financeira da Entidade;

II - Convocar e presidir as Assembleias Gerais e as Reuniões da Diretoria, a instalação de Congressos e as Assembleias Gerais, ou designar quem o faça;

III - Dar voto de qualidade quando ocorrer empate nas votações da Diretoria;

IV - Formalizar convênios, contratos, em especial destinados a contratação de empregados e de prestação de serviços técnicos de assessoria e consultoria administrativa e realização de eventos, bem como demais instrumentos que impliquem em responsabilidade ativa e passiva do Consórcio;

V - Aprovar, admitir e demitir os empregados do Consórcio, com anuência da Diretoria;

VI - Baixar ordens de serviço, Resoluções e demais atos necessários à administração do Consórcio;

VII - Assinar a correspondência ou determinar quem o faça;

VIII - Comunicar suas ausências e impedimentos ao Vice-Presidente, com antecedência mínima de quarenta e oito horas;

IX - Indicar membros para o preenchimento de cargos vagos na Diretoria, a ser referendada pela Assembleia Geral;

X - Analisar e verificar a arrecadação das receitas e realização das despesas do Consórcio, bem como efetuar os pagamentos sob pena de responsabilidade civil e criminal;

XI - Executar todas as decisões deliberadas pela Diretoria e assembleias;

XII - Organizar, dirigir e fiscalizar todos os serviços administrativos do Consórcio, responsabilizando-se pelo seu funcionamento eficiente;

XIII - Aplicar, quando couber, penalidade disciplinar aos empregados do Consórcio;

XIV - Representar o Consórcio nos encontros de entidades congêneres no País e no exterior;

XV - Representar o Consórcio em todos os conselhos, comitês e similares, instituídos por quaisquer esferas governamentais, para discutir assuntos de interesse dos consorciados ou designar quem o faça;

XVI - Delegar a representação do Consórcio, sempre que necessário;

XVII - receber registro das chapas concorrentes a cargos eletivos do Consórcio;

XVIII - Receber projetos, sugestões, relatórios e pedido de providências dos consorciados, encaminhando-os, conforme o requerido/acordado, à deliberação/opinião da Assembleia-Geral;

Parágrafo 1º. O Diretor Presidente poderá nomear o Vice-Presidente e ou Diretor Executivo para exercer funções de Diretor Presidente, delegando-lhe suas competências, parcial ou totalmente, por ato próprio e prazo determinado, revogável a qualquer tempo e sem prejuízo do exercício concomitante das mesmas;

Parágrafo 2º. No impedimento do Vice-Presidente poderá ser nomeado

qualquer outro membro da Diretoria;

Artigo 21º - Compete ao Vice-Presidente e ou Diretor Executivo, pela ordem, substituir o Presidente em suas ausências e impedimentos, auxiliá-lo nos trabalhos de rotina, assim como desempenhar as atribuições que por este lhes forem delegadas ou designadas, bem como participar dos encontros de interesse do Consórcio, sendo as demais competências previstas em resolução normativa;

DO CONSELHO FISCAL

Art. 22º - O Conselho Fiscal é o órgão de fiscalização incumbido da apreciação anual das contas da Diretoria e da emissão de parecer conclusivo, é composto por 03 (três) titulares e 03 (três) suplentes, prefeitos, membros natos representantes dos Municípios consorciados;

§ 1º - Os membros do Conselho Fiscal é de 02 (dois) anos, prorrogável por iguais períodos, mediante eleição;

§ 2º - Os membros do Conselho Fiscal não terão direito à remuneração pelo exercício de suas funções e serão eleitos quando da Eleição da Diretoria, sendo que as demais atribuições deverão constar em resolução normativa;

DA DIRETORIA EXECUTIVA

Art. 23º - A Diretoria Executiva é órgão auxiliar da Diretoria, encarregada de articular, executar, integrar e cumprir as ações e determinações propostas pelo CIDES - VRC;

§ 1º - O Diretor Executivo será escolhido pela Assembleia Geral, após apreciação e aprovação das habilitações técnica e administrativa apresentadas pelos candidatos;

§ 2º - O Diretor Executivo será remunerado pelo plano de salários e benefícios do Consórcio e deverá ser portador de curso superior;

§ 3º - O Diretor Executivo poderá ser demitido, quando acontecer a ocorrência de fato que justifique a medida, o que deverá ser feito após a apreciação por parte da Assembleia Geral, observado o princípio da ampla defesa;

§ 4º - O Diretor Executivo participará da Assembleia Geral, mas não terá direito a voto;

§5º - O Diretor Executivo poderá firmar Convênios e Contratos de interesse do Consórcio;

§6º - O Diretor Executivo poderá substituir o Presidente em suas ausências e impedimentos, auxiliá-lo nos trabalhos de rotina, assim como desempenhar as atribuições que por este lhes forem delegadas ou designadas, bem como participar dos encontros de interesse do Consórcio, sendo as demais competências previstas em resolução normativa;

§7º - O Diretor Executivo poderá providenciar a contratação do pessoal necessário;

DO APOIO ADMINISTRATIVO - PESSOAL

Art. 24º - O Grupo de Apoio Administrativo é órgão auxiliar da Diretoria Executiva, responsável pelo desenvolvimento das ações que venham garantir o funcionamento organizacional do Consórcio, responsabilizando-se pelas tarefas diárias e rotineiras;

§ 1º - Para composição do Grupo de Apoio Administrativo, poderá a Diretoria Executiva providenciar a contratação do pessoal necessário, devendo fazer parte, no mínimo Cargos Comissão (CC) Livre nomeação e exoneração - 2 (dois) Consultor Jurídico, 2 (dois) Consultor Técnico, 1 (um) Coordenador de Licitações, Contratos e Convênios, 1 (um) Gerente Administrativo Financeiro, 2 (dois) Gerente Operacional, 3 (três) Analista de Licitação, 1 (um) Coordenador de Projetos, 2 (dois) Secretária; e b) Emprego Público (EP), através de processo seletivo - 2 (dois) Médico Veterinário, 2 (dois) Engenheiro Agrônomo, 2 (dois) Engenheiro Civil, 2 (dois) Engenheiro Sanitarista 2 (dois) Nutricionista, 2 (dois) Técnico Em Agronegócios, 2 (dois) Técnico em Agrimensura - Com experiência em Georeferenciamento, 2 (dois) Agente de Crédito, 2 (dois) Contador, 2 (dois) Técnico em Licitação, 3 (três) Assistente Administrativo, 3 (três) Auxiliar de Serviços Gerais, 3 (três) Motorista;

§2º - O provimento dos cargos de que trata o caput poderá ser feito por:

I - Livre nomeação e exoneração nos casos em comissão, com anuência da Assembleia Geral; e

II - Processo seletivo simplificado de provas ou provas e títulos nos casos de contratação por tempo indeterminado;

§3º - A contratação de pessoal por tempo indeterminado será processada pelo regime da Consolidação das Leis do Trabalho, sem direito à estabilidade no emprego por efetividade no serviço público;

§4º - A fixação e ou alteração da remuneração dos ocupantes dos cargos de que trata o §1º deste artigo serão feitas por meio de resolução administrativa com aprovação pela Assembleia Geral;

§5º - Os Municípios Consorciados poderão ceder outros servidores administrativos, caso necessário, para atender novas demandas, conforme o desenvolvimento dos trabalhos, sem ônus para o Consórcio, sendo que as demais previsões sobre pessoal deverão estar dispostas em resolução normativa;

§6º - Fica instituída a verba indenizatória mensal para os funcionários, pelo exercício das atividades;

CAPÍTULO V

DAS COMPETÊNCIAS

Art. 25º - Compete a Assembleia Geral:

- I Aprovar o planejamento estratégico do CIDES VRC;
 - II Definir as políticas patrimonial e financeira e aprovar os programas de investimento do consórcio;
 - III Deliberar sobre toda e qualquer alteração do presente Estatuto;
 - IV Aprovar a Resolução Normativa do CIDES VRC;
 - V Deliberar sobre a inclusão e exclusão de associados;
 - VI Deliberar, em última instância, sobre os assuntos gerais do Consórcio;
 - VII Aprovar o relatório semestral das atividades do Consórcio, apresentado pelo Diretor Executivo;
 - VIII Apreciar as contas do exercício anterior, prestadas pela Presidência e Diretor Executivo, com parecer prévio do Conselho Fiscal;
 - IX Autorizar as alterações dos bens do Consórcio, bem como o seu funcionamento de garantias de operações de crédito;
 - X Aprovar a aquisição de funcionários de órgãos públicos ou empresas privadas para servirem ao consórcio;
 - XI Aprovar a contratação de servidores proposta pela Diretor Executivo;
 - XII Deliberar sobre o pleito de afastamento do Diretor Executivo e quaisquer dos membros do Conselho Fiscal;
 - XIII Demais competências poderão ser estabelecidas em resolução normativa aprovada pela Assembleia Geral;
- Art. 26º - Compete ao Presidente da Diretoria:
- I Convocar e presidir as reuniões e Assembleias;
 - II Representar o consórcio, ativa e passivamente, judicial e extrajudicial podendo firmar convênios, acordo de cooperação técnica, de apoio financeiro e outros que não sejam administrativos, bem como constituir procuradores "ad negotia" e "ad iudicia", podendo esta competência ser delegada parcial ou totalmente ao Diretor Executivo, mediante decisão dos Consorciados;
 - III Prestar contas ao órgão público ou privado, concessor dos auxílios e/ou subvenções que o CIDES - VRC venha a receber, e, especialmente ao Tribunal de Contas do Estado de Mato Grosso, em conformidade com o parágrafo único do art. 9º da Lei 11.107/05;
 - IV Encaminhar às instituições consorciadas, sugestões de alterações das contas semestrais de contribuição e, no caso dos municípios também às Câmaras Municipais;
 - V Dar posse aos membros do Conselho Fiscal e Diretor Executivo;
 - VI Movimentar em conjunto com o Diretor Executivo, as contas bancárias e os recursos do CIDES - VRC, podendo esta competência ser delegada total ou parcialmente ao Diretor Executivo, quando de sua impossibilidade;
- Parágrafo Único - Só poderá ser Presidente da Diretoria do CIDES - VRC, o Prefeito de um dos Municípios consorciados ou ex prefeito que tenha sido consorciado, cuja duração de mandato será de 02 anos, demais competências poderão ser estabelecidas em Resolução Normativa;
- Art. 27º - Compete ao Conselho Fiscal:
- I Fiscalizar permanentemente a contabilidade do CIDES - VRC;
 - II Acompanhar e fiscalizar, sempre que considerar oportuno, quaisquer operações econômicas ou financeiras do CIDES - VRC;
 - III Emitir parecer sobre propostas orçamentárias, balanços e relatórios de contas em geral, a serem remetidos a Assembleia pelo Diretor Executivo;
- Art. 28º - Compete ao Diretor Executivo:
- I Executar todas as decisões tomadas pela Assembleia Geral;
 - II Fornecer à Assembleia Geral e Conselho Fiscal todas as informações que lhes sejam solicitadas;
 - III Organizar e gerenciar os trabalhos do Grupo de Apoio Administrativo;
 - IV Responsabilizar-se pelo funcionamento técnico e administrativo do CIDES - VRC, operacionalizando e assinando os Contratos de locação de imóvel;
 - V Propor a Assembleia Geral a requisição de funcionários de empresas públicas e privadas para servirem ao CIDES - VRC;
 - VI Promover e supervisionar a contratação de serviços de terceiros;
 - VII Propor e implementar convênios e demais formas de relacionamento com órgãos públicos, empresas privadas e ONGs, nacionais e internacionais;
 - VIII Elaborar semestralmente o relatório de atividades a ser apresentado a Assembleia Geral;
 - IX Promover ações necessárias à captação de recursos para o CIDES - VRC, autorizar compras dentro dos limites do orçamento aprovado pela Assembleia Geral de acordo com o planejamento aprovado pelo mesmo;
 - X Movimentar em conjunto com o Presidente, as contas bancárias e os recursos do CIDES - VRC;
 - XI Elaborar a prestação de contas relativas às aplicações dos auxílios e subvenções concedidas ao CIDES - VRC, para serem apresentadas aos Consorciados, após aprovação pelo Conselho Fiscal;
 - XII Autenticar livros de Ata e de registro do CIDES - VRC;
 - XIII Publicar, anualmente, em jornal o Balanço Financeiro do Consórcio apreciado pelo Conselho Fiscal e aprovado em Assembleia Geral;

XIV Referendar o planejamento estratégico preparado pela coordenação de planejamento da Diretoria Executiva;

Art. 29º - Compete ainda a Diretoria Executiva:

- I Elaborar o Plano de Ação do Consórcio;
 - II Elaborar projetos específicos, de acordo com a necessidade apresentada pela Diretoria Executiva;
 - III Propor ações específicas para desenvolvimento nos diversos municípios consorciados;
 - IV Aglutinar, em torno do CIDES - VRC, os programas ambientais desenvolvidos nos municípios por instituições consorciadas ou não objetivando um planejamento único;
 - V Propor, elaborar e/ou integrar no CIDES - VRC, sempre que possível, demais projetos, programas e ações de interesse comum aos Consorciados;
- Art. 30º - Compete ao Grupo de Apoio Administrativo da Diretoria Executiva:
- I Responsabilizar-se pela manutenção e integridade das instalações físicas e pelos bens do CIDES - VRC;
 - II Orientar e supervisionar os prestadores de serviços e funcionários administrativos;
 - III Responsabilizar-se pelas tarefas internas, diárias e rotineiras do CIDES - VRC;
 - IV Apoiar o desenvolvimento das atividades da Diretoria Executiva;
 - V Secretariar as reuniões do CIDES - VRC, bem como, preparar as suas pautas, elaborar e transcrever as Atas, providenciar os pagamentos de contas do CIDES - VRC, encaminhando os documentos contábeis para o contador;
 - VI Elaborar balancetes para apreciação do Conselho Fiscal;

CAPÍTULO VI

DOS MANDATOS E DA ACUMULAÇÃO

Art. 31º - O Mandato dos membros eleitos para preenchimento dos cargos de Presidente, Vice-presidentes e Conselheiro do Consórcio Intermunicipal de Desenvolvimento Econômico e Social do Vale do Rio Cuiabá, é de 02 (dois) anos, prorrogável por iguais períodos, mediante eleição;

§ 1º - Excluída as excepcionaisidades, o mandato dos eleitos tem início no dia 1º de janeiro e encerram-se com o exercício fiscal no dia 31 de dezembro;

§ 2º - É vedada a acumulação de funções no conselho e diretoria do Consórcio Intermunicipal de Desenvolvimento Econômico e Social do Vale do Rio Cuiabá;

CAPÍTULO VII

DAS ELEIÇÕES

Art. 32º - Todas as eleições do CIDES - VRC processar-se-á através de voto declarado, não se admitindo voto por procuração ou correspondência;

§ 1º - O exercício do voto dependerá de estar o membro associado quite com a contribuição ordinária;

§ 2º - Havendo consenso entre os seus membros, as eleições e demais deliberações da Assembleia poderão ser efetivadas por aclamação;

Art. 33º - Os eleitos para o preencher os cargos da diretoria e do conselho fiscal serão realizados em Assembleia Geral Ordinária especialmente convocada para este fim, preferencialmente no mês que antecede o término do mandato dos membros em exercícios, os quais terão o mandato de 2 anos com posse em 01 de janeiro do ano posterior a eleição;

CAPÍTULO VIII

DO PATRIMÔNIO E DOS RECURSOS FINANCEIROS

Art. 34º - O Patrimônio e os Recursos Financeiros do CIDES - VRC, serão formados:

- I Pelas contribuições ordinárias dos Municípios associados, determinados em projetos de lei do executivo de cada Município, com autorização das respectivas Câmaras Municipais, seguindo valores determinados e estipulados de 0,2% a 5,0% do FPM de cada Município membro (o município terá flexibilidade em fazer o repasse entre a porcentagem estipulada de 0,2% a 5,0% do FPM) previsão que deverá constar na Lei Orçamentária Anual, em conformidade com o disposto no Art. 8º da Lei nº 11.107/205 e Decreto 6.017/2007;
 - II Pelas contribuições extraordinárias dos Municípios associados, destinados ao CIDES - VRC;
 - III Pelas contribuições efetuadas por organizações governamentais ou não governamentais, nacionais e internacionais, Empresas Públicas, Empresas de Economia Pública e Entidades Paraestatais;
 - IV Pelos recursos consignados nos orçamentos estadual e federal ou resultantes de convênios;
 - V Pelo produto de operações de crédito;
 - VI Pelos recursos provenientes de sua receita como órgão prestador de serviços;
 - VII Pelos bens e direitos que lhe pertençam;
 - VIII Pelo resultado das aplicações financeiras que realizar;
 - IX Pelas subvenções, heranças, legados e doações que forem outorgados a favor deste;
- Art. 35º - Nenhum bem pertencente ao CIDES - VRC poderá ser alienado sem expressa autorização da Assembleia Geral;

Art. 36º - Respeitadas as respectivas legislações municipais e estatutos vigentes, cada município consorciado pode colocar à disposição do Consórcio os bens de seu patrimônio e serviços de sua própria administração para o uso comum, de acordo com a regulamentação que foi estabelecida com os usuários;

CAPÍTULO IX

DA DURAÇÃO, RETIRADA, EXCLUSÃO DE CONSORCIADO E DISSOLUÇÃO DO CONSÓRCIO

Art. 37º - O prazo de duração do CIDES - VRC é por tempo indeterminado;

Art. 38º - Qualquer município consorciado poderá retirar-se do CIDES - Vale do Rio Cuiabá, mediante pedido expresso formulado pelo Prefeito Municipal, acompanhado de autorização legislativa, o qual produzirá seus efeitos apenas para o exercício seguintes ao da solicitação, devendo ser protocolado junta a Diretoria Executiva, antes da elaboração da previsão orçamentária para o exercício seguinte;

Parágrafo Único - A exclusão do Município membro se fará sem prejuízo das contribuições mensais que deverá, neste caso, recolher ao CIDES - VRC, antecipadamente;

Art. 39º - Será excluído do CIDES - VRC, o município consorciado que deixar de incluir em seu orçamento, dotação a ele destinada, ou que deixar recolher a sua cota prevista na Lei Autorizativa Municipal;

Art. 40º - O município que se retira espontaneamente, ou, que for excluído nos termos do Art. anterior, somente participará do rateio dos bens do Consórcio, em caso de Dissolução deste, juntamente com os demais consorciados e na forma prevista neste estatuto;

Art. 41º - O CIDES - VRC poderá ser dissolvido pelo voto de 2/3 (dois terços) do total dos membros, em Assembléia Geral convocada para este fim;

§ 1º - A Assembleia Geral Extraordinária decidirá sobre os encaminhamentos para a realização do ativo e liquidação do passivo do CIDES - VRC;

§ 2º - Os bens cedidos reverterão automaticamente ao patrimônio dos Municípios que os cederão já os bens provenientes de outras entidades governamentais ou não, serão distribuídos às entidades filantrópicas a serem escolhidas pelos municípios consorciados;

CAPÍTULO X

DO CONTRATO DE RATEIO

Art. 42 - Os entes consorciados somente entregarão recursos financeiros ao consórcio público mediante contrato de rateio;

§ 1º O contrato de rateio deve ser formalizado em cada exercício financeiro, com observância da legislação orçamentária que suportem o pagamento das obrigações contratadas;

§ 2º Constitui ato de improbidade administrativa, nos termos do dispositivo no art.10 inciso XV, da Lei nº 8.249, de junho de 1992, celebrar contrato de rateio sem suficiente e prévia dotação orçamentária ou sem observar as formalidades previstas em Lei;

§ 3º As cláusulas do contrato de rateio não poderão conter disposição tendente a afastar ou dificultar a fiscalização exercida pelos órgãos de controle interno e externo ou pela sociedade cível de qualquer dos entes consorciados;

§ 4º Os entes consorciados, isolados ou em conjunto, bem como o consórcio público, são partes legítimas para exigir o cumprimento das obrigações previstas no contrato de rateio;

Art. 43 - Havendo restrição na realização de despesas, de empenhos ou de movimentação financeira, ou qualquer outra derivada das normas de direito financeiro, o ente consorciado, mediante notificação escrita, deverá informá-la ao consórcio público, apontado as medidas que tomou para regularizar a situação, de modo a garantir a contribuição prevista no contrato de rateio;

Parágrafo Único: A eventual impossibilidade de o ente consorciado cumprir obrigação orçamentária e financeira estabelecida em contrato de rateio abriga o Consórcio a adotar medidas para adaptar a execução orçamentária e financeira aos novos limites;

Art. 44 - É vedado a aplicação dos recursos entregues por meio de contrato de rateio, inclusive aos oriundos de transferências ou operações de crédito, para o atendimento de despesas classificadas como genéricas;

§ 1º Entende-se por despesas genéricas aquelas em que a execução orçamentária se faz com modalidade de aplicação indefinida;

§ 2º Não se considera como genérica as despesas de administração e planejamento, desde que previamente classificadas por meio de aplicação das normas de contabilidade pública;

Art. 45 - O prazo de vigência do contrato de rateio não será superior ao de vigência das dotações que suportam, com exceção dos que tenham por objeto exclusivamente projetos consistentes em programas e ações contemplados em plano plurianual;

Art. 46 - O CIDES - VRC, poderá realizar licitação cujo edital preveja contratos a serem celebrados pela administração direta e indireta dos municípios consorciados, nos termos da Lei 14.133/2021;

CAPÍTULO XI

DAS DISPOSIÇÕES GERAIS E TRANSITÓRIAS

Art. 47º - O Consórcio Intermunicipal de Desenvolvimento Econômico e Social do Vale do Rio Cuiabá reger-se-á pelo presente Estatuto e Resolução Normativa aprovada em assembleia geral extraordinária, a qual deverá ser ratificada por cada consorciado;

Art. 48º - A reforma total ou parcial deste Estatuto somente pode ser feita pela Assembleia Geral especialmente convocada e, em cuja ordem do dia figure o assunto, comunicado com antecedência de 15 (quinze) dias;

Art. 49º - Os agentes públicos incumbidos da gestão do CIDES - VRC responderão pessoalmente pelos atos praticados em desconformidade com a lei ou com as disposições contidas no presente estatuto, e não responderão pelas obrigações contraídas pelo CIDES - VRC;

Art. 50º - Para o cumprimento de suas finalidades, o CIDES - VRC poderá:

I- Adquirir os bens que entender necessários, os quais integrarão seu patrimônio;

II- Firmar convênios, concessões, parcerias e contratos de qualquer natureza;

III- Receber auxílios, contribuições e subvenções com órgãos do Governo Federal, Estadual, Municipal, entidades governamentais e não governamentais, nacionais e internacionais, Empresas Públicas, Empresas de Economia Mista e Entidades Paraestatais;

IV- Prestar aos seus associados os serviços necessários ao cumprimento das finalidades do Consórcio;

Art. 51º - O Conselho Fiscal poderá convocar a Assembleia Geral para as devidas providências quando verificadas irregularidades na escrituração contábil, nos atos da gestão financeira ou patrimonial, ou ainda, na inobservância das normas legais estatutárias e regimentais;

Art. 52º - A apreciação das contas pelo Conselho Fiscal será anual e poderá ocorrer no período compreendido entre os meses de janeiro a março subsequente;

Art. 53º - Todas as atas das reuniões das Assembleias e da Diretoria, serão registradas em livro próprio e assinados pelos membros presentes, todas as publicações que se fizerem necessárias poderão ser efetuadas em veículo do próprio Município e/ou no Jornal Oficial dos Municípios, mantido pela Associação Mato-Grossense dos Municípios, excetuando-se aquelas que a lei exigir publicação em Diário Oficial do Estado de Mato Grosso;

Art. 54º - Os casos omissos neste Estatuto são resolvidos por Resolução Normativa ou pela Diretoria, ad referendum da Assembleias sujeito as disposições legais vigentes;

Art. 55º - Este Estatuto entrará em vigor na data de sua assinatura, devendo ser publicado na Imprensa Oficial dos demais entes consorciados;

Art. 56º - E por estarem de pleno acordo com tudo o que aqui se convencionou, os consorciados através de seus respectivos representantes assinam o presente instrumento, em 02 (duas) vias de igual teor e forma.

Cuiabá - MT, 25 de Outubro de 2023.

Silmar de Souza Gonçalves - Presidente Consórcio Intermunicipal de Desenvolvimento Econômico e Social do Vale do Rio Cuiabá

Hellen Jane Sociedade Individual de Advocacia - Assessoria Jurídica. CNPJ 30.928.827/0001-20

K3 Publicações em Jornais - k3publicacao@gmail.com

Protocolo 1538305

CONSÓRCIO INTERMUNICIPAL DE DESENVOLVIMENTO ECONÔMICO E SOCIAL DO VALE DO RIO CUIABÁ

PROTOCOLO DE INTENÇÕES

RESOLUÇÃO NORMATIVA Nº 010/2023 DE 25 DE OUTUBRO DE 2023.

Re-Ratifica O Protocolo De Intenções Para Reforma Parcial do Consórcio Intermunicipal de Desenvolvimento Econômico e Social do Vale do Rio Cuiabá.

O Presidente do Consórcio intermunicipal o Consórcio Intermunicipal de Desenvolvimento Econômico e Social do Vale do Rio Cuiabá, no uso de suas atribuições legais e considerando aprovação da Assembleia Geral de 25 de Outubro de 2023.

Resolve:

Art. 1º - Reforma parcial do Estatuto e Protocolo de Intenções do Consórcio Intermunicipal de Desenvolvimento Econômico e Social do Vale do Rio Cuiabá.

Art. 2º - Esta resolução entra em vigor após sua aplicação, revogadas as disposições em contrato.

Gabinete do Presidente do Consórcio Intermunicipal de Desenvolvimento Econômico e Social do "Vale do Rio Cuiabá".

Cuiabá - MT, 25 de Outubro de 2023.

Silmar de Souza Gonçalves - Presidente do CIDES - Consórcio Intermunicipal de Desenvolvimento Econômico e Social do Vale do Rio Cuiabá

RESOLUÇÃO NORMATIVA Nº 010 DE 25 DE OUTUBRO DE 2023

Os Prefeitos dos Municípios de Acorizal, Barão de Melgaço, Chapada dos Guimarães, Cuiabá, Jangada, Nossa Senhora do Livramento, Nova Brasilândia, Planalto da Serra, Poconé, Santo Antônio do Leverger, Rosário Oeste, Várzea Grande e Paranatinga reconhecendo a importância da adoção de política integrada voltada para a melhoria da qualidade de vida de seus municípios e do desenvolvimento econômico, social e ambiental, reunidos em Assembleia Geral, resolvem celebrar o presente Protocolo de Intenções com o objetivo de alteração parcial Estatuto do Consórcio

Intermunicipal de Desenvolvimento Econômico e Social do Vale do Rio Cuiabá.

Os entes consorciados ratificam sua participação no Consórcio Intermunicipal de Desenvolvimento Econômico e Social do Vale Do Rio Cuiabá. Que se regerá pelo disposto na Lei 11.107 de 6 de abril de 2005 e respectivo regulamento, por este Contrato de Consorcio e pelos demais atos que adotar. Para tanto o fazem conforme as cláusulas adiante manifestadas na forma deste Contrato de Consórcio.

Título I

Disposições preliminares

Capítulo I

Do Objeto, Denominação E Objetivos

CLÁUSULA PRIMEIRA - Do Objeto

O objeto deste Convênio é a adoção de medidas conjuntas, por todas as partes celebrantes, tendentes à adoção de política integrada voltada para a melhoria da qualidade de vida de seus municípios e do desenvolvimento econômico, social e ambiental.

CLÁUSULA SEGUNDA - Da Denominação e Natureza Jurídica

Consórcio Intermunicipal de Desenvolvimento Econômico e Social do Vale Do Rio Cuiabá é uma entidade sem fins lucrativos e sem vínculo político-partidário, constitui-se sob a forma de Associação Pública, com Personalidade Jurídica de Direito Público e Natureza Autárquica, livre na administração de seus bens, reger-se-á com amparo na Constituição Federal, no Código Civil Brasileiro, na Constituição do Estado de Mato Grosso, Leis Orgânicas dos Municípios e pelas normas da Lei nº 11.107/2005.

PARAGRAFO ÚNICO - O Consórcio passa a integrar a administração indireta de todos os entes da federação consorciados.

CLAUSULA TERCEIRA - Dos Objetivos e Finalidade

Consórcio Intermunicipal de Desenvolvimento Econômico e Social do Vale Do Rio Cuiabá, tem por finalidade a congregação de esforços, visando o planejamento, a coordenação e a execução de atividades de interesse comum dos consorciados, para tanto poderão:

I- Firmar convênios, contratos, acordos de qualquer natureza, receber auxílios, contribuições e subvenções sociais ou econômicas de outras entidades e órgãos do governo.

II- Promover desapropriações, requisições e instituir servidões nos termos de declaração de utilidade ou necessidade pública, ou interesse social, realizada pelo Poder Público em que o bem ou direito se situe;

III- Ser contratado pela administração direta ou indireta dos entes da Federação consorciados, dispensada a licitação nos casos em que a legislação permitir e respeitando este contrato.

IV- Estabelecer programas integrados de modernização administrativa dos associados, através do planejamento institucional, apoiando-os na execução dos serviços administrativos;

V- Estudar e sugerir a adoção de normas sobre legislação municipal, visando a ampliação e melhoria dos serviços locais dos associados;

VI- Defender junto aos Governos Federal, Estaduais, que os serviços públicos de desenvolvimento econômico, social, ambiental e turístico, sejam considerados de fundamental importância para a vida da população brasileira;

VII- Colaborar e cooperar com os Poderes Legislativos e Executivos Municipais integrados, na adoção de medidas legislativas que concorram para o aperfeiçoamento e fortalecimento do desenvolvimento econômico, social, ambiental, turístico.

VIII - Promover o desenvolvimento local das políticas econômica, social, ambiental e turística;

IX - Estudar, propor, promover e desenvolver programas e campanhas educativas sobre educação sanitária e ambiental, turismo, empreendedorismo, responsabilidade social e outras, sem prejuízo de que os entes consorciados desenvolvam ações e programas iguais ou semelhantes;

X - Criar o sistema e arranjos institucionais de cooperação regional, de materiais, equipamentos, serviços e transportes entre os associados, visando a melhoria dos serviços municipais;

XI - Promover reivindicações, estudos e propostas junto aos órgãos federais e estaduais de interesse comum dos associados;

XII - Promover gestões junto aos órgãos competentes visando a obtenção de financiamentos para futuras melhorias nos serviços de saúde, educação ou transporte público na região;

XIII - Desenvolver outras atividades que por sua natureza venham promover o aperfeiçoamento dos Serviços, inclusive a capacitação técnica do pessoal encarregado da prestação dos serviços de saneamento nos municípios consorciados;

XIV - Informar a população sobre as questões relevantes para a preservação do meio ambiente, incentivando a criação de mecanismos de controle social através dos conselhos municipais e câmaras temáticas;

XV - Representar seus consorciados em assuntos de interesse comum,

devidamente regulamentado no seu regimento interno e aprovado em Assembleia Geral, e de caráter sócio-econômico e ambiental perante qualquer entidade de direito público, direito privado ou internacional.

XVI - Realizar o planejamento, a regulação, a fiscalização e, nos termos de contrato de programa, a prestação dos serviços públicos de saneamento básico.

XVII - Realizar a prestação compartilhada, a execução de obras e o fornecimento, de bens à administração direta ou indireta dos entes consorciados.

XVIII - Realizar licitações compartilhadas das quais haja interesse de dois ou mais municípios consorciados ou entes de sua administração indireta.

XIX - Adquirir ou administrar bens para uso compartilhado dos Municípios consorciados.

XX - Expedir Resoluções Normativas mediante aprovação da Assembleia Geral Resoluções Administrativas de competência do Presidente, e portaria também de competência do Presidente, bem como, outros atos administrativos, todos numerados em ordem cronológica.

XXI - Realizar a execução e/ou coordenação da inspeção e fiscalização de produtos de origem animal.

§1º Mediante requerimento do interessado, é facultado a Assembleia Geral desenvolver qualquer dos poderes mencionados no XVI do caput a administração direta do município consorciado.

§ 2º O Consórcio somente poderá prestar serviços públicos de saneamento básico nos termos de contrato de programa que celebrar com o titular.

§ 3º O Consórcio somente realizará os objetivos do inciso XVII do caput por meio de contrato, onde estabelecida remuneração compatível com os valores de mercado, a qual, sob pena de nulidade do contrato, deverá ser previamente comprovada. A comprovação constará da publicação do extrato de contrato.

§ 4º Os bens adquiridos ou administrados na forma do inciso XVII do caput serão de uso somente dos entes que contribuíram para sua aquisição ou administração, na forma de regulamento da Assembleia Geral nos casos de retirada de consorciado ou de extinção do consórcio, os bens permanecerão em condomínio, até a autorização para que seja extinto, mediante ajuste entre os interessados.

§ 5º Não se incluem entre os mencionados no inciso XVII do caput os bens utilizados pelo Consórcio para execução de suas atribuições.

Capítulo II

Da Sede, Foro e Duração

CLAUSULA QUARTA - Da Sede e Foro

Consórcio Intermunicipal de Desenvolvimento Econômico e Social do Vale Do Rio Cuiabá, tem sua sede e foro na cidade de Cuiabá/MT, sito Rua Professor João Félix, Número 1024, quadra 5 Lote 60, Bairro Lixeira, CEP 78.008-435, Cuiabá - MT.

Parágrafo único - Justificadamente e comprovada a vantajosidade econômica e operacional a sede do Consórcio poderá ser alterada mediante decisão da Assembleia Geral.

CLAUSULA QUINTA - O prazo de duração do Consórcio Intermunicipal de Desenvolvimento Econômico e Social do Vale Do Rio Cuiabá é indeterminado.

Capítulo III

Dos Entes Consorciados Abrangência

CLÁUSULA SEXTA - Dos Entes Consorciados

Fazem parte deste consórcio os seguintes Municípios:

I - ACORIZAL - CNPJ: 03.507.571/0001-05, com endereço na Rua Nossa Senhora das Brotas, S/Nº, CEP 78.480-000, representado neste ato pelo seu Prefeito Municipal, Sr. Diego Ewerton Figueiredo Taques;

II - BARÃO DE MELGAÇO - CNPJ: 03.507.563/0001-69, com endereço na Avenida Augusto Leverger, Nº 1.410, CEP: 78.190-000, representado neste ato por sua Prefeita Municipal, Sra. Margareth Gonçalves da Silva;

III - CHAPADA DOS GUIMARÃES - CNPJ: 03.507.530/0001-19, com endereço na Avenida Tiradentes, 166, CEP: 78.195-000, representado neste ato pelo seu Prefeito Municipal, Sr. Osmar Froner de Mello;

IV - CUIABÁ - CNPJ: 03.533.064/0001-46 - com endereço na Praça Alencastro - Palácio Alencastro, 7º Andar, CEP: 78.005-906, representado neste ato pelo seu Prefeito Municipal, Sr. Emanuel Pinheiro;

V - JANGADA - CNPJ: 24.772.147/0001-68 - com Endereço A Paco Municipal Julio Domingos de Campos SNº, Bairro Centro - CEP: 78.490-000, representado neste ato pelo seu Prefeito Municipal, Sr. Rogério de Oliveira Meira;

VI - NOSSA SENHORA DO LIVRAMENTO - CNPJ: 03.507.514/0001-26 - com endereço na Avenida Coronel Botelho, nº 458, - CEP: 78.170-000, representado neste ato pelo seu Prefeito Municipal, Sr. Silmar de Souza Gonçalves;

VII - NOVA BRASILÂNDIA - CNPJ: 15.023.963/0001-88 - com endereço na Avenida Vereador Genival Nunes Araujo, Nº 267 - CEP: 78.860-000, representado neste ato por sua Prefeita Municipal, Sra. Mauriza Augusta de Oliveira;

VIII - PLANALTO DA SERRA - CNPJ: 37.465.176/0001-29 - com endereço na Praça São Carlos, nº 755, CEP: 78.855-000, representado neste ato pelo seu Prefeito Municipal, Sr. Natal Alves de Assis Sobrinho;

IX - POCONE - CNPJ: 03.162.872/0001-44 - com endereço na Praça da Matriz, s/nº, CEP: 78.175-000, representado neste ato pelo seu Prefeito Municipal, Sr. Atil Marques do Amaral;

X - SANTO ANTÔNIO DO LEVERGER - CNPJ: 03.507.555/0001-12 - com endereço na Avenida Santo Antônio, nº 245, CEP: 78.180-000, representado neste ato por sua Prefeita Municipal, Sra. Francieli Magalhães de Arruda;

XI - ROSÁRIO OESTE - CNPJ: 03.180.924/0001-05 - com endereço na Praça Manoel Loureiro S/Nº, Bairro Centro, CEP 78.470-000, representado neste ato pelo seu Prefeito Municipal, Sr. Alex Steves Berto;

XII - VÂRZEA GRANDE - CNPJ: 03.507.548/0001-10 - com endereço na Avenida Castelo Branco, nº 2.500, Bairro Água Limpa, CEP: 78.125-700, representado neste ato pelo seu Prefeito Municipal, Sr. Kalil Sarat Baracat de Arruda.

XIII - PARANATINGA - CNPJ: 15.023.971/0001-24 - com endereço Avenida Brasil, Número 1900, Bairro Centro, CEP 78.870-000, representado neste ato pelo seu Prefeito Municipal Josimar Marques Barbosa.

§ 1º A admissão do ente no CIDES - VRC dependerá da aprovação da Assembleia Geral.

§ 2º Dependerá de alteração do contrato do CIDES - VRC o ingresso de ente da federação não mencionado no protocolo de intenções como possível integrante do Consórcio.

CLAUSULA SÉTIMA - Da Abrangência

Consórcio Intermunicipal de Desenvolvimento Econômico e Social do Vale Do Rio Cuiabá, atuara na região do vale do Rio Cuiabá, sendo os municípios envolvidos em suas ações os citados nos incisos da Cláusula sexta deste contrato de consórcio e que a soma de suas territorialidades será a abrangência do CIDES - VRC.

TÍTULO II

Da Organização Do Consórcio

Capítulo I

Disposições Gerais

CLÁUSULA OITAVA - Dos Estatutos E Normativos

O Consórcio será organizado por estatutos e normativos cujas disposições, sob pena de nulidade, deverão atender a todas as cláusulas deste Contrato de Consórcio.

Parágrafo Único - Os Estatutos e Resoluções Normativas e Administrativas poderão dispor sobre o exercício do poder disciplinar e regulamentar, procedimento administrativo e outros temas referentes ao funcionamento e organização do CIDES - VRC.

CAPÍTULO II

Dos Órgãos

CLÁUSULA NONA - Dos Órgãos

O Consórcio é composto dos seguintes órgãos:

Art.10º - O Conselho Diretor é composto da seguinte forma:

I Assembleia Geral

II Diretoria

III Conselho Fiscal

IV Diretoria Executiva

Parágrafo Único - O Estatuto do CIDES - VRC poderá criar outros órgãos.

Seção I

Da Assembleia Geral

CLÁUSULA DÉCIMA - Da Assembleia Geral

A Assembleia Geral, instância máxima deliberativa, é constituída por todos os consorciados com direito a voto e suas decisões são irrecorríveis.

§ 1º - Os consorciados serão representados pelos seus dirigentes máximos, Prefeitos (as) ou por suplentes previamente credenciados junto ao Consórcio Intermunicipal de Desenvolvimento Econômico e Social do Vale Do Rio Cuiabá.

§ 2º - O suplente será obrigatoriamente o Vice-Prefeito do Município consorciado ou quem estiver no exercício de suas funções.

§ 3º - O voto é único para cada um dos entes consorciados independentemente do valor do contrato de rateio, votando os suplentes, apenas e tão somente na ausência do seu titular, sendo vedado o voto por procuração.

§ 4º - O voto será público e nominal, admitindo-se o voto secreto somente nas eleições e nos casos de julgamento em que se suscite a aplicação de penalidade a servidores do Consórcio ou a ente consorciado.

§ 5º - O Presidente do Consórcio, salvo nas eleições, destituições e nas decisões que exijam quórum qualificado votará apenas para desempatar.

CLAUSULA DÉCIMA PRIMEIRA - Da Participação Na Assembleia Geral

Poderão participar da Assembleia Geral:

I - Consorciados efetivos com direito a voto;

II - Personalidades representativas, desde que aprovadas pela Assembleia Geral, sem direito a voto;

III - Cidadãos locais poderão participar das assembleias, sem direito a voto.

CLÁUSULA DÉCIMA SEGUNDA - Das Reuniões

A Assembleia Geral poderá ser Ordinária ou Extraordinária

§ 1º - A Assembleia Geral Ordinária ocorrerá no mínimo duas vezes ao ano e será realizada preferencialmente na sede do Consórcio, observadas as normas do Estatuto.

§ 2º - As Assembleias Gerais Ordinárias serão realizadas sempre que convocada, sendo que na primeira reunião anual será definido o calendário das demais reuniões, especificando a data, horário, local.

§ 3º - A Assembleia Geral Extraordinária será convocada sempre que houver matéria importante para ser deliberada, a pedido do Presidente do Consórcio Intermunicipal de Desenvolvimento Econômico e Social do Vale Do Rio Cuiabá, da Diretoria ou a ou a pedido de 1/5 (um quinto) consorciados, em dia com suas obrigações estatutárias, observado o disposto no Estatuto.

§ 4º - O pedido dos consorciados para convocação da Assembleia Geral Extraordinária, deverá ser formalizado e devidamente justificado, junto à Diretoria Executiva, que o encaminhará ao Presidente do Consórcio Intermunicipal de Desenvolvimento Econômico e Social do Vale Do Rio Cuiabá para encaminhamento das providências.

CLAUSULA DÉCIMA TERCEIRA - Da Condução Da Assembleia Geral

A Assembleia Geral será aberta pelo Presidente do Consórcio Intermunicipal de Desenvolvimento Econômico e Social do Vale Do Rio Cuiabá, e sua mesa diretora será presidida pelo mesmo.

CLAUSULA DÉCIMA QUARTA - Do Quórum

O "quorum" exigido para a realização da Assembleia Geral em primeira convocação é de no mínimo 50% (cinquenta por cento), mais um dos consorciados, em dia com suas obrigações.

§ 1º - Caso a Assembleia Geral não se realize em primeira convocação, considera-se automaticamente convocada em segunda convocação, que se realizará, 1 (uma) hora depois, no mesmo local, com qualquer número dos consorciados.

§ 2º - As deliberações da Assembleia Geral serão tomadas por maioria simples dos sócios efetivos, ou seja, no mínimo 50% (cinquenta por cento), mais um dos consorciados efetivos.

§ 3º - Na abertura de cada reunião da Assembleia Geral, a Ata da reunião anterior, será submetida à aprovação do Plenário.

§ 4º - A Diretoria a executar ou fará executar as deliberações da Assembleia Geral Ordinária ou Extraordinária.

Subseção I

Das competências

CLÁUSULA DÉCIMA QUINTA - Das Atribuições Da Assembleia Geral

Compete a Assembleia Geral:

I - Deliberar sobre assuntos relacionados com objetivos do CIDES - VRC;

II - Deliberar sobre os planos gerais e programas a serem executados pela Diretoria;

III - Aprovar o relatório anual e a prestação de contas anual da Diretoria;

IV - Reformular ou alterar o contrato do Consórcio e outras normativas;

V - Aprovar anualmente as contribuições dos sócios, e as transferências de recursos às Seções Regionais, se houver;

VI - Deliberar sobre a dispensa de licitação de serviços ao consórcio, quando houver medidas urgentes e relevantes a serem tomadas;

VII - Estabelecer a orientação superior do CIDES - VRC, recomendando o estudo de solução para os problemas administrativos, econômicos, sociais e ambientais dos consorciados;

VIII - Eleger ou destituir e dar posse aos membros do Conselho Fiscal;

IX - Deliberar sobre qualquer assunto de interesse dos consorciados;

X - Deliberar no decorrer do primeiro semestre de cada ano, sobre o balanço geral e prestações de contas do exercício anterior, submetendo-o com o parecer do Conselho Fiscal da Assembleia Geral;

XI - Aprovar o orçamento consolidado para o exercício seguinte, com base nas propostas orçamentárias e nos programas anuais de atividades apresentados pelas Seções Regionais, se houver, e pelo Presidente do Consórcio Intermunicipal de Desenvolvimento Econômico e Social do Vale Do Rio Cuiabá, "ad referendum" da Assembleia Geral;

XII - Autorizar a realização de despesas extra orçamentárias, "ad referendum" da Assembleia Geral;

XIII - Examinar e pronunciar-se sobre os pareceres do Conselho Fiscal;

XIV - Celebrar através da Presidência, com anuência do Conselho Fiscal, contratos, convênios, termos aditivos e outros instrumentos;

XV - Cumprir e fazer cumprir o Contrato de Consórcio, bem como as deliberações da Assembleia Geral e do Conselho Fiscal;

XVI - Homologar o ingresso no consórcio de ente federativo.

XVII - Criar e extinguir Comissões Especiais, bem como nomear, substituir e dispensar membros destas Comissões.

XVIII - Além das competências já nominadas a aprovar:

a) A realização de crédito;

b) A fixação, a revisão e o reajuste de tarifas e outros preços públicos;

c) A alienação e a oneração de bens do consórcio ou daqueles que nos

termos de contrato de programa, lhe tenham sido outorgados os direitos de exploração;

d) Planos e regulamentos dos serviços públicos de saneamento ambiental e e) Aprovar a celebração de contratos de programa;

XVIX - Propor a criação do fundo especial de universalização dos serviços de saneamento básico, formado com recursos provenientes de preços públicos, de taxas, de subsídios simples ou cruzados internos, bem como, de transferências voluntárias da União ou mediante contrato de rateio de ente consorciado.

Subseção II

Das Atas

CLAUSULA DÉCIMA SEXTA - Dos Registros

Nas atas da Assembleia Geral serão registradas:

I - Por meio de lista de presença, todos os entes federativos representados na Assembleia Geral, indicando o nome do representante;

II - De forma resumida todas as intervenções orais e, como anexo, todos os documentos que tenham sido entregues ou apresentados na reunião da assembleia;

III - a íntegra de cada uma das propostas votadas da Assembleia Geral e a indicação expressa e nominal de como cada representante nela votou, bem como, a proclamação de resultados;

§ 1º - No caso de votação secreta, a expressa motivação do segredo e o resultado final da votação.

§ 2º - A ata será rubricada em todas as suas folhas, inclusive de anexos, por aquele que lavrou e pelos representantes dos consorciados participantes.

CLÁUSULA DÉCIMA SÉTIMA - Da Publicação

Sob pena de ineficácia das decisões nela tomadas, a íntegra da ata da Assembleia Geral será até quinze dias, publicada no site que o Consórcio mantém na rede mundial de computadores - Internet.

PARÁGRAFO ÚNICO - Mediante o pagamento das despesas de reprodução, cópia autenticada da ata será fornecida para qualquer do povo.

CLÁUSULA DÉCIMA OITAVA - Da Composição Da Diretoria

A Diretoria é composta pelo Presidente, 1º Vice-Presidente e 2º Vice-Presidente.

§ 1º - Os membros da Diretoria não têm direito a remuneração de qualquer espécie pelo desempenho de suas funções.

§ 2º - Extinguir-se-á o mandato do membro titular que não comparecer a 02 (duas) reuniões consecutivas ou 03 (três) alternadas sem justificativas.

§ 3º - Declaro extinto o mandato, integrará a Diretoria como titular o respectivo suplente.

CLAUSULA DÉCIMA NONA - Da Vacância Da Diretoria

Em caso de eleições gerais municipais, ou outra situação que provoque o afastamento de um número significativo de membros do conselho Diretor, por renúncia ou por impossibilidade prática de cumprimento do mandato que impossibilite a continuidade das atividades da entidade, fica delegado ao Conselho Diretor incorporar pessoas representadas de sócios efetivos, ou sócios participantes individuais, para a formação de um Conselho Diretor Interino, com os poderes do Conselho Diretor e com a função de reestruturar a direção da entidade e promover o processo de eleição de um novo Conselho Diretor, permitindo inclusive a convocação de Assembleia Geral Extraordinariamente.

Seção III

Do Presidente

CLÁUSULA VIGÉSIMA - Das Atribuições Do Presidente

São atribuições do Presidente do Consórcio Intermunicipal de Desenvolvimento Econômico e Social do Vale Do Rio Cuiabá.

I - representar ativa e passivamente, na esfera judicial ou, administrativa ou, extrajudicialmente e administrativamente o Consórcio Intermunicipal de Desenvolvimento Econômico e Social do Vale Do Rio Cuiabá e seus Consorciados, para tratar de assuntos exclusivos do objeto deste consórcio, perante outras esferas de Governo, podendo firmar contratos ou convênios, bem como constituir procuradores, podendo esta competência ser delegada parcial ou totalmente ao Diretor Executivo mediante decisão do Conselho Deliberativo;

II - Zelar pelo cumprimento do contrato de Consórcio e Normativo;

III - Encaminhar aos órgãos e entidades competentes as reivindicações da Associação;

IV - Convidar representantes dos órgãos públicos ou privados e profissionais liberais para participarem dos grupos de trabalho constituídos pela Presidência;

V - Firmar convênios, acordos ou contratos com entidades públicas ou privadas, com anuência do Conselho Diretor;

VI - Aprovar a contratação e estabelecer níveis de remuneração dos empregados do Consórcio, contratados na forma da legislação trabalhista, com a anuência dos demais membros da Diretoria;

VII - Solicitar, mediante pedido fundamentado, que sejam postos à disposição do consórcio os servidores das entidades associadas e de outros órgãos da Administração Pública;

VIII - Autorizar o pagamento e movimentar recursos financeiros do Consórcio por meio de cheques bancários nominais, ou ordens bancárias, inclusive eletrônica, que assinará em conjunto com o Diretor Executivo, com autorização do Conselho Deliberativo;

IX - Gerir o patrimônio da Associação;

X - Convocar a Assembleia Geral nos termos do Contrato de Consórcio;

XI - Receber as proposições das entidades associadas para posterior encaminhamento à Assembleia Geral;

XII - Preparar a agenda de trabalho da Assembleia Geral;

XIII - Fazer cumprir as deliberações da Assembleia Geral;

XIV - Prestar contas à Assembleia Geral, na primeira reunião de cada ano, por meio de balanço e de relatório de sua gestão administrativa e financeira do exercício anterior com o parecer do Conselho Fiscal;

XV - Elaborar o Relatório Geral das Atividades;

XVI - Desempenhar outras atividades afins;

Parágrafo Único - Só poderá ser Presidente do Consórcio Intermunicipal de Desenvolvimento Econômico e Social do Vale Do Rio Cuiabá, o Prefeito, obrigatoriamente, de um dos Municípios consorciados, cuja duração do mandato será de 02 anos.

§ 2º - Por razões de urgência ou para permitir a celeridade na condução administrativa do Consórcio, o Diretor Executivo poderá ser autorizado a praticar atos ad referendum do Presidente.

Seção IV

Do Vice-Presidente

CLÁUSULA VIGÉSIMA PRIMEIRA - Do Vice-Presidente

O Vice-Presidente é eleito dentre os representantes consorciados com votação simples para preenchimento do cargo quando da eleição da Diretoria.

CLÁUSULA VIGÉSIMA SEGUNDA - Das Competências Do Vice-Presidente Compete ao Vice-Presidente:

I - Substituir o Presidente do Consórcio Intermunicipal de Desenvolvimento Econômico e Social do Vale Do Rio Cuiabá nas suas ausências e Impedimentos e sucedê-lo na sua vacância;

II - Assistir o Presidente do Consórcio Intermunicipal de Desenvolvimento Econômico e Social do Vale Do Rio Cuiabá na gestão cotidiana do Consórcio;

III - Coordenar as comissões organizadas das Assembleias Gerais;

IV - Acompanhar os serviços da Diretoria;

V - Preparar as minutas dos relatórios anuais das atividades realizadas;

VI - Coordenar o controle do pagamento das contribuições dos consorciados às entidade.

Seção V

Do Conselho Fiscal

CLÁUSULA VIGÉSIMA TERCEIRA - Da Composição

O Conselho Fiscal é composto por três membros que exercerão funções de 1º Conselheiro Fiscal, 2º Conselheiro Fiscal e 3º Conselheiro Fiscal.

§ 1º - os membros do Conselho Fiscal serão eleitos dentre os representantes dos consorciados e definirão as funções de Presidente, primeiro e segundo Conselheiro entre os eleitos.

§ 2º - Os membros do Conselho fiscal serão eleitos quando da eleição da Diretoria.

CLÁUSULA VIGÉSIMA QUARTA - Das Atribuições Do Conselho Fiscal

Compete ao Conselho Fiscal a fiscalização da vida financeira e patrimonial do Consórcio Intermunicipal de Desenvolvimento Econômico e Social do Vale Do Rio Cuiabá entre outras atribuições:

I - Em qualquer tempo, verificar a situação da contabilidade do Consórcio Intermunicipal de Desenvolvimento Econômico e Social do Vale Do Rio Cuiabá requerendo, se julgar necessárias a reunião da Diretoria ou a convocação da Assembleia Geral;

II - Anualmente no primeiro bimestre, emitir parecer sobre as constas anuais do exercício anterior e submetê-lo a apreciação da Assembleia Geral;

Parágrafo Único - As decisões do conselho Fiscal serão submetidas à homologação da Assembleia Geral.

CAPÍTULO III

Dos Mandatos E Da Acumulação

CLÁUSULA VIGÉSIMA QUINTA - Dos Mandatos

O mandato dos membros eleitos para preenchimento dos cargos de Presidente, 1º Vice-Presidente E 2º Vice-Presidente do Consórcio Intermunicipal de Desenvolvimento Econômico e Social do Vale Do Rio Cuiabá é de 02 anos, prorrogável por iguais períodos mediante eleição.

§ 1º - Excluídas as excepcionaisidades, o mandato dos eleitos tem início no 1º de janeiro e encerram-se com o exercício fiscal no dia 31 de dezembro.

§ 2º - É vedada a acumulação de funções nos Conselhos e Diretoria do

Consórcio Intermunicipal de Desenvolvimento Econômico e Social do Vale Do Rio Cuiabá.

CAPÍTULO IV

Do Processo Eleitoral

CLÁUSULA VIGÉSIMA SEXTA - Do Voto

As eleições para preenchimento dos cargos de membros da Diretoria, Presidência, Conselho Fiscal e Conselho Executivo serão realizadas pelo voto direto.

§ 1º - Para a eleição dos membros da Diretoria e do Conselho Fiscal votarão todos os consorciados efetivos.

§ 2º - Cada consorciado efetivo terá direito a um voto, independentemente do valor do contrato de rateio.

§ 3º - Para efeito de eleição, não será aceito qualquer tipo de documento enviado, via fax ou correio eletrônico.

§ 4º - O consorciado efetivo não poderá ser representado por procuração por qualquer outro, que não seja o seu suplente.

CLÁUSULA VIGÉSIMA SÉTIMA - Das Eleições

As eleições para preenchimento dos cargos de membros da Diretoria e do Conselho Fiscal serão realizadas em Assembleia Geral Ordinária, especialmente convocada para este fim, preferencialmente no mês que antecede o término do mandato dos membros em exercício.

§ 1º - Excepcionalmente, quando da realização das eleições gerais para o cargo de Prefeito e Vice-Prefeito, o ente consorciado será representado na Assembleia Geral Ordinária especialmente convocada para este fim, preferencialmente no mês que antecede o término do mandato dos membros em exercício.

§ 2º - As eleições serão regulamentadas em cada mandato por meio de regulamento específico elaborado pela Diretoria, com prazo mínimo de 30 (trinta) dias de antecedência e divulgada para todos os consorciados.

CLAUSULA VIGÉSIMA OITAVA - Das Candidaturas

Poderá se candidatar a cargos da Diretoria Consórcio Intermunicipal de Desenvolvimento Econômico e Social do Vale Do Rio Cuiabá, qualquer representante consorciado adimplente, independentemente do valor do contrato de rateio.

Parágrafo Único. A inscrição para candidatura a membro titular deverá ser feita conjuntamente com a inscrição de seu suplente.

CLÁUSULA VIGÉSIMA NONA - Da Coordenação Das Eleições

As eleições e as apurações serão coordenadas por um dos representantes de consorciados indicado pela Presidência e pela Diretoria do Consórcio Intermunicipal de Desenvolvimento Econômico e Social do Vale Do Rio Cuiabá.

Parágrafo Único - Na hipótese da realização das eleições em período anterior ao término do mandato dos membros em exercício, os eleitos serão empossados automaticamente no primeiro dia do mandato para o qual foram eleitos.

TÍTULO III

Da Administração Econômica Financeira

Capítulo I

Disposições Gerais

CLÁUSULA TRIGÉSIMA - Do Exercício Financeiro E Orçamento Anual

O ano social e o exercício financeiro coincidem com o ano civil.

§ 1º - O consórcio deve possuir orçamento anual, estruturando em dotações e aprovado em Assembleia Geral.

§ 2º - A Municipal por intermédio da Diretoria do consórcio deverá enviar aos Entes Consorciados, até o final do mês de agosto de cada ano, a previsão orçamentária para o exercício seguinte.

CAPÍTULO II

Dos Dispositivos Financeiros e Contábeis

CLÁUSULA TRIGÉSIMA PRIMEIRA - Dos Recursos Financeiros

O poder Executivo municipal dos Municípios membros destinarão recursos financeiros necessários para o cumprimento do contrato de rateio do Consórcio Intermunicipal de Desenvolvimento Econômico e Social do Vale Do Rio Cuiabá, cujo valor deverá ser consignado na Lei Orçamentária Anual, em conformidade com o disposto no art. 8º da Lei nº 11.107/2005 e Decreto nº 6.017/2007.

§ 1º. O contrato de rateio será formalizado em cada exercício financeiro e seu prazo de vigência não será superior ao das dotações que o suportam.

§ 2º. É vedada a aplicação dos recursos entregues por meio de rateio para o atendimento de despesas genéricas, inclusive transferências ou operações de crédito.

§ 3º. Os entes Consorciados, isolados ou em conjunto, bem como o Consórcio Público, são partes legítimas para exigir o cumprimento das obrigações previstas no contrato de rateio.

§ 4º. Com o objetivo de permitir o atendimento dos dispositivos da Lei Complementar nº. 101/00, o Consórcio Público deve fornecer as informações necessárias para que sejam consolidadas, nas contas dos

entes Consorciados, todas as despesas realizadas com os recursos entregues em virtude de contrato de rateio, de forma que possam ser contabilizadas nas contas de cada ente Consorciado na conformidade com os elementos econômicos e das atividades ou projetos atendidos.

§ 5º. Poderá ser excluído do Consórcio Público, após prévia suspensão, o ente Consorciado que não consignar, nas suas Leis Orçamentárias futuras ou em créditos adicionais, as dotações suficientes para suportar as despesas assumidas por meio de contrato de rateio.

§ 6º - Os contratos de rateio de programa ou de prestação de serviço, estabelecido a forma de pagamento, com previsão de incidência correção monetária multa de 2% (dois por cento) e juros de 1% (um por cento) ao mês sobre o valor da parcela vencida e não paga no prazo estipulado.

§ 7º - Os valores devidos pelos Entes Consorciados, não pagos dentro do exercício, serão inscritos em Dívida Ativa.

CLÁUSULA TRIGÉSIMA SEGUNDA - Do Rateio Para Manutenção

O critério técnico adotado para rateio das despesas gerais e manutenção do Consórcio visando o cumprimento de todas as suas funções será atribuído proporcionalmente ao equivalente do valor total do FPM - (fundo de participação dos Municípios) do Município consorciado.

§ 1º - O valor a ser rateado para as despesas gerais e manutenção do consórcio será definido na Assembleia Geral em consonância com a Lei Orçamentária Anual.

§ 2º - Os consorciados contribuirão com no mínimo 0,2% (zero virgula dois por cento) a 5,0% (cinco por cento) do total das despesas de manutenção do Consórcio. (O município terá flexibilidade em fazer o repasse entre a porcentagem estipulada de 0,2% a 5,0% do FPM).

§ 3º - nenhum dos consorciados contribuirá com mais de 10% (dez por cento) do total das despesas de manutenção do Consórcio.

§ 4º - O rateio de que trata o caput deste não se refere a projetos ou serviços, cujo rateio será realizado em comum acordo entre os consorciados participantes.

CLAUSULA TRIGÉSIMA TERCEIRA - Da Fonte De Recursos

Consórcio Intermunicipal de Desenvolvimento Econômico e Social do Vale Do Rio Cuiabá, poderá ter outras fontes de recursos:

- I - Os consorciados contribuirão com parte de seus orçamentos;
- II - Importâncias resultantes de acordos ou convênios por ela firmados;
- III - Subvenções e auxílios oriundos de dotações orçamentárias municipais, estaduais ou federais e de entidades públicas;
- IV- Quaisquer doações ou legados que lhe sejam destinados por escritura pública ou lei;
- V - Outros rendimentos que lhe caibam por via contratual legal ou judicial.

CLAUSULA TRIGÉSIMA QUARTA - Da Contabilidade

Consórcio Intermunicipal de Desenvolvimento Econômico e Social do Vale Do Rio Cuiabá, manterá contabilidade na sua sede administrativa em Cuiabá.

§ 1º - No que se refere á gestão associada, a contabilidade do Consórcio deverá permitir que se reconheça, a gestão econômica e financeira de cada serviço em relação a cada um de seus titulares.

§ 2º - todas as demonstrações financeiras serão publicadas no site que o consorcio mantiver na rede mundial de computadores - internet.

CLAUSULA TRIGÉSIMA QUINTA - Das Contas Bancárias

A conta bancária do Consórcio Intermunicipal de Desenvolvimento Econômico e Social do Vale Do Rio Cuiabá, serão movimentados pelo Presidente e pelo Diretor Executivo, ou por seus substitutos na forma deste Contrato.

§ 1º - Em caso de outorga de procuração para operações financeiras esta deverá ser aprovada previamente pelo Conselheiro Executivo.

§ 2º - As contas bancárias serão sempre fiscalizadas e auditadas pelo Conselho Fiscal.

CLÁUSULA TRIGÉSIMA SEXTA - Das Contas E Balanços Do Consórcio Examinadas e aprovadas às contas do exercício anterior pelo Conselheiro Fiscal estas serão encaminhadas para a Assembleia Geral, cuja aprovação das contas eximirá os membros da Diretoria e do Conselho Fiscal de qualquer responsabilidade.

Parágrafo Único. Deverá ser remetido anualmente o Relatório Geral de Atividades do Consórcio a seus consorciados, bem como, seguir as normas aplicáveis na prestação de contas ao Tribunal de Contas.

Título IV

DO PESSOAL DO CONSÓRCIO

CLÁUSULA TRIGÉSIMA SÉTIMA - DOS CARGOS

Para cumprimento do disposto no inciso IX, do artigo 4º. da Lei Federal nº. 11.107/2005, fica autorizado criar Cargos de Empregos Públicos e cargos em comissão com limite de vagas estabelecidos nos quadros abaixo:

Empregos N.º de Vagas Carga Horária Grau de Escolaridade Tipo Cargo

Empregos	N.º de Vagas	Carga Horária	Grau de Escolaridade	Tipo Cargo
Diretor Executivo	1	40 h Semanais	3º. Grau Completo	CC
Consultor Jurídico	2	20 h Semanais	3º. Grau Completo	CC
Consultor Técnico	2	40 h Semanais	3º. Grau Completo	CC
Médico Veterinário	2	40 h Semanais	3º. Grau Completo	EP
Engenheiro Agrônomo	2	40 h Semanais	3º. Grau Completo	EP
Engenheiro Civil	2	40 h Semanais	3º. Grau Completo	EP
Engenheiro Sanitarista	2	40 h Semanais	3º. Grau Completo	EP
Nutricionista	2	20 h Semanais	3º. Grau Completo	EP
Técnico Em Agronegócios	2	40 h Semanais	3º. Grau Completo	EP
Técnico em Agrimensura - Com experiência em Georeferenciamento	2	40 h Semanais	3º. Grau Completo	EP
Agente de Crédito	2	40 h Semanais	3º. Grau Completo	EP
Coordenador de Licitações, Contratos e Convênios	1	40 h Semanais	3º. Grau Completo	CC
Contador	2	40 h Semanais	3º. Grau Completo	EP
Gerente Administrativo Financeiro	1	40 h Semanais	3º. Grau completo	CC
Gerente Operacional	2	40 h Semanais	3º. Grau Completo	CC
Analista de Licitação	3	40 h Semanais	3º. Grau completo	CC
Coordenador de Projetos	1	40 h Semanais	3º. Grau completo	CC
Técnico em Licitação	2	40 h Semanais	Nível Médio	EP
Secretária	2	40 h Semanais	3º. Grau completo	CC
Assistente Administrativo	3	40 h Semanais	Nível Médio	EP
Auxiliar de Serviços Gerais	3	40 h Semanais	Nível Médio	EP
Motorista	3	40 h Semanais	Nível Médio	EP

§ 1º - Significado das Abreviações:

I - EC = Emprego Comissionado de Livre Nomeação e Exoneração;

II - EP = Emprego Público, limitando-se a existência Ativa do Consórcio, não adquirindo estabilidade a que se refere o art. 41 da Constituição Federal.

§ 2º - Formas de provimento se darão da seguinte forma:

I - EC = Contratação mediante aprovação do Conselho Deliberativo. (Regime Celetista);

II - EP = Empregos Públicos, terão suas vagas preenchidas por meio de contratação precedida de aprovação em processo seletivo simplificado de provas ou de provas e títulos, sob regime celetista, não adquirindo a estabilidade a que se refere o artigo 41 da Constituição Federal, com contribuição previdenciária para o regime geral de previdência social ou através de cessão de servidor efetivo dos municípios consorciados.

§ 3º - Os cargos criados serão regulamentados através de aprovação em Assembleia Geral, estabelecendo suas respectivas remunerações, requisitos de investidura e atribuições.

§ 4º - Com a extinção, o pessoal cedido ao Consórcio Público retornará aos seus órgãos de origem e os Empregados Públicos terão automaticamente rescindidos os seus contratos de trabalho com o Consórcio.

§ 5º - Os encargos provenientes das obrigações trabalhistas contidas na CLT oriundas das rescisões dos contratos de trabalho, serão solidariamente compartilhados por todos os entes consorciados.

§ 6º - o Conselho deliberativo determinará através de Resoluções, aprovada em assembleia Geral, os casos excepcionais de interesse público para contratação por tempo determinado, objetivando atender as necessidades temporárias, não exercendo aquelas previstas na Constituição Federal, bem como, não exercendo as remunerações previstas no quadro de cargos e remunerações.

§ 7º - Fica instituída a verba indenizatória mensal para os funcionários, pelo exercício das atividades nos termos do § 11, do Art. 37.

Empregos	N.º de Vagas	Carga Horária	Grau de Escolaridade	Tipo Cargo	Salário	Verba Indenizatória	Total
Diretor Executivo	1	40 h Semanais	3º. Grau Completo	CC	R\$ 8.750,00	R\$ 3.750,00	R\$ 12.500,00
Consultor Jurídico	2	20 h Semanais	3º. Grau Completo	CC	R\$ 4.900,00	R\$ 2.100,00	R\$ 7.000,00
Consultor Técnico	2	40 h Semanais	3º. Grau Completo	CC	R\$ 3.500,00	R\$ 1.500,00	R\$ 5.000,00
Médico Veterinário	2	40 h Semanais	3º. Grau Completo	EP	R\$ 5.250,00	R\$ 2.250,00	R\$ 7.500,00
Engenheiro Agrônomo	2	40 h Semanais	3º. Grau Completo	EP	R\$ 5.250,00	R\$ 2.250,00	R\$ 7.500,00
Engenheiro Civil	2	40 h Semanais	3º. Grau Completo	EP	R\$ 5.250,00	R\$ 2.250,00	R\$ 7.500,00
Engenheiro Sanitarista	2	40 h Semanais	3º. Grau Completo	EP	R\$ 5.250,00	R\$ 2.250,00	R\$ 7.500,00
Nutricionista	2	20 h Semanais	3º. Grau Completo	EP	R\$ 3.150,00	R\$ 1.350,00	R\$ 4.500,00
Técnico Em Agronegócios	2	40 h Semanais	3º. Grau Completo	EP	R\$ 3.500,00	R\$ 1.500,00	R\$ 5.000,00
Técnico em Agrimensura - Com experiência em Georeferenciamento	2	40 h Semanais	3º. Grau Completo	EP	R\$ 3.500,00	R\$ 1.500,00	R\$ 5.000,00

Agente de Crédito	2	40 h Semanais	3º. Grau Completo	EP	R\$ 3.500,00	R\$ 1.500,00	R\$ 5.000,00
Coordenador de Licitações, Contratos e Convênios	1	40 h Semanais	3º. Grau Completo	CC	R\$ 5.600,00	R\$ 2.400,00	R\$ 8.000,00
Contador	2	40 h Semanais	3º. Grau Completo	EP	R\$ 5.250,00	R\$ 2.250,00	R\$ 7.500,00
Gerente Administrativo Financeiro	1	40 h Semanais	3º. Grau completo	CC	R\$ 5.950,00	R\$ 2.550,00	R\$ 8.500,00
Gerente Operacional	2	40 h Semanais	3º. Grau Completo	CC	R\$ 3.850,00	R\$ 1.650,00	R\$ 5.500,00
Analista de Licitação	3	40 h Semanais	3º. Grau completo	CC	R\$ 3.850,00	R\$ 1.650,00	R\$ 5.500,00
Coordenador de Projetos	1	40 h Semanais	3º. Grau completo	CC	R\$ 3.850,00	R\$ 1.650,00	R\$ 5.500,00
Técnico em Licitação	2	40 h Semanais	Nível Médio	EP	R\$ 1.750,00	R\$ 750,00	R\$ 2.500,00
Secretária	2	40 h Semanais	3º. Grau completo	CC	R\$ 2.450,00	R\$ 1.050,00	R\$ 3.500,00
Assistente Administrativo	3	40 h Semanais	Nível Médio	EP	R\$ 2.240,00	R\$ 960,00	R\$ 3.200,00
Auxiliar de Serviços Gerais	3	40 h Semanais	Nível Médio	EP	R\$ 1.540,00	R\$ 660,00	R\$ 2.200,00
Motorista	3	40 h Semanais	Nível Médio	EP	R\$ 2.240,00	R\$ 960,00	R\$ 3.200,00

CLÁUSULA TRIGÉSIMA OITAVA - Cessão De Pessoal

Os entes consorciados poderão ceder humanos, respeitada sua legislação. Parágrafo Único - Os profissionais cedidos pelos Consorciados e envolvidos na execução dos trabalhos decorrentes deste Contrato de Consórcio permanecerão subordinados às entidades as quais estejam vinculados não se estabelecendo qualquer tipo de relação empregatícia com o Consórcio Intermunicipal de Desenvolvimento Econômico e Social do Vale Do Rio Cuiabá.

CLÁUSULA TRIGÉSIMA NONA - Dos Serviços Jurídicos

A Diretoria Executiva poderá contratar serviços jurídicos especializados, desde que precedido da anuência da Assembleia Geral, a fim de se dar cobertura jurídica correta as atividades do Consórcio Intermunicipal de Desenvolvimento Econômico e Social do Vale Do Rio Cuiabá, respeitando o disposto na lei de licitações e Contratos Administrativos.

Título V**Da Gestão Associada De Serviços Públicos****Capítulo I**

Das Condições Para Que O Consórcio Celebre Contrato De Gestão Ou Termo De Parceria (art. 5º, inciso XI do Dec. 6.017/2007)

CLÁUSULA QUADRAGÉSIMA - Das Condições Para Contrato De Gestão Ou Termo De Parceria

É condição para que o consórcio público celebre contratos de gestão ou termos de parcerias, a existência de limite orçamentário aprovado pelo Conselho Deliberativo e fornecimentos que estejam de acordo com o plano de atividades aprovado pelo mesmo Conselho.

Parágrafo Único. As contratações serão precedidas de cotação prévia de preços, observada a Lei de Licitações (Lei Federal 14.133/2021, e alterações posteriores), e demais legislação pertinente.

Capítulo II

Da Autorização Para A Gestão Associada De Serviços Públicos (art. 5º, inciso XII do Dec. 6.017/2007).

CLÁUSULA QUADRAGÉSIMA PRIMEIRA - Da Autorização

Este consórcio público terá como responsabilidade e fica autorizado para execução das seguintes atividades:

- I- Obras e Infraestrutura (conservação de estradas vicinais, guias e sarjetas, produção de blocos de concreto, tubos de concreto e outras atividades similares e assemelhados);
- II- Educação (organização de cursos profissionalizantes, formação e capacitação de professores);
- III- Produção Agrícola e Abastecimento Alimentar (viveiro de produção de mudas, produção de alimentos para merenda escolar, varejões e fomento à produção agropecuária);
- IV- Cultura (realização de lançamentos de livros, peças teatrais, elaboração de calendário regional de cultura, construção de teatros, casas culturais);
- V- Informática (sistemas de geoprocessamento, sistemas de gerenciamento de tributos comuns, redes regionais, provedores e outros do gênero);
- VI- Planejamento (planejamento regional na área de atuação do consórcio, planejamento de recursos hídricos, planejamento regional de abastecimento de água, planejamento regional de saneamento, planejamento para destinação final de resíduos);
- VII- Proteção Ambiental - (gestão de recursos hídricos, viveiros, mudas, reposição de mata ciliar, manejo de bacias hidrográficas, destinação final

de resíduos sólidos, centros de educação ambiental, emissão de licença ambiental de pequeno impacto);

VIII- Turismo (elaboração de planos regionais, formação de agentes locais de turismo, calendários regionais, turismo regional, capacitação da equipe de turismo nos municípios, redes hoteleiras);

IX- Desenvolvimento Rural Sustentável (políticas articuladas de desenvolvimento agropecuário, agroindustrial, conservação ambiental, agricultura familiar, produção e abastecimento, serviço de assistência técnica e assessoramento etc.);

X- Assistência Social (capacitação de agentes sociais, capacitação de conselheiros, programas regionais de desenvolvimento social da região, prestação de serviços sociais);

XI- Saneamento Básico - (saneamento ambiental, saneamento básico, contratação da prestação de serviços de abastecimento de água por parte de municípios; Construção, manutenção e operação pública de estações de tratamento e a disposição final de esgotos sanitários de interesse de mais de um município; Construção, manutenção e operação pública de aterros sanitários ou outras unidades adequadas para destinação de resíduos sólidos para atender a mais de um município; controle da qualidade da água para consumo humano de sistemas de abastecimento de água para mais de um município, construção, manutenção e operação pública de unidades destinadas à produção de água para mais de um município; construção, manutenção e operação de obras e serviços de manejo de águas pluviais urbanas de interesse de mais de um município); contratação de consultores e assessoria técnica em saneamento básico).

XII- Resíduos Sólidos (aterros sanitários, gestão dos resíduos sólidos, organização de catadores de lixo, comercialização dos resíduos sólidos, limpeza urbana);

XIII- Máquinas, Equipamentos e Material de Consumo e Expediente (compras de máquinas, equipamentos e material de consumo e expediente para atender aos municípios da região, no todo ou em parte deles).

XIV - Realizar a execução e/ou coordenação da inspeção e fiscalização de produtos de origem animal ou multifinalitário

§ 1º - A gestão associada autorizada no caput refere-se ao planejamento a regulação e a fiscalização e nos, termos de contrato de programa, á prestação dos serviços.

§ 2º O contrato de programa poderá autorizar o Consórcio a emitir documentos de cobrança e a exercer atividades de arrecadação de tarifas e outros preços públicos pelos serviços públicos prestados pelo próprio Consórcio ou pelos entes consorciados.

§ 3º - O Cálculo do valor das tarifas e de outros preços públicos, bem como os critérios gerais a serem observados na prestação de serviços do Consórcio deverá ter como referência as planilhas oficiais de prestação de serviço.

CLÁUSULA QUADRAGÉSIMA SEGUNDA - Da Concessão, Permissão E Autorização De Serviços Públicos.

É responsabilidade do consórcio contratar serviços especializados para a realização de suas atividades, bem como realizar concessão, permissão e autorizar a prestação de serviços, considerando a legislação vigente em nosso país e desde que seja previamente aprovado em Assembleia Geral.

CLÁUSULA QUADRAGÉSIMA TERCEIRA

As condições a que deve obedecer ao contrato de programa, no caso de

figurar como contratante o consórcio público, estarão estabelecidas em contrato a ser firmado com o contratado.

Título VI

Patrimônio

CLÁUSULA QUADRAGÉSIMA QUARTA - Do Patrimônio

O patrimônio do Consórcio Intermunicipal de Desenvolvimento Econômico e Social do Vale Do Rio Cuiabá, será constituído pelos bens a ele incorporados.

§ 1º Havendo superávit na apuração dos resultados, será o mesmo incorporado ao patrimônio do Consórcio, não havendo, sob qualquer hipótese, distribuição de lucro entre os membros dos Conselhos Diretores ou consorciados.

CLÁUSULA QUADRAGÉSIMA QUINTA - Das Vedações Do Patrimônio

§ 1º - É expressamente proibida a utilização do patrimônio do consórcio para fins não previsto neste Contrato de Consórcio.

CLÁUSULA QUADRAGÉSIMA SEXTA - Da Cessão De Bens

Os entes consorciados poderão ceder bens móveis e imóveis, respeitada a sua legislação própria, devendo ser devolvidos em caso de extinção do Consórcio Intermunicipal de Desenvolvimento Econômico e Social do Vale Do Rio Cuiabá.

CLÁUSULA QUADRAGÉSIMA SÉTIMA - Da Alienação

Nenhum bem pertencente ao consórcio poderá ser alienado sem expressa autorização da Assembleia Geral.

CLÁUSULA QUADRAGÉSIMA OITAVA

Os bens particulares dos membros dos consorciados, não respondem pelas obrigações do consórcio, exceto em caso de comprovação de improbidade administrativa por parte de algum membro.

Título VII

Das Disposições Finais E Transitórias

CLÁUSULA QUADRAGÉSIMA NONA - Da Dissolução Do Consórcio

A dissolução do Consórcio Intermunicipal de Desenvolvimento Econômico e Social do Vale Do Rio Cuiabá, somente será efetivada em Assembleia Geral Extraordinária, especialmente convocada para este fim, por metade mais um dos CONSORCIADOS efetivos, devendo todos eles estarem cumprindo fielmente suas obrigações.

Parágrafo único - Os bens destinados ao Consórcio Público não prejudicarão as obrigações já constituídas, inclusive os contratos de programa, cuja extinção dependerá do prévio pagamento das indenizações eventualmente devidas.

CLÁUSULA QUINQUAGÉSIMA - Da Alteração Ou Extinção Do Contrato De Consórcio

A alteração ou a extinção do Contrato de Consórcio Público dependerá de instrumento aprovado pela Assembleia Geral, ratificado mediante lei por todos os entes consorciados.

§1º - Em caso de extinção:

I - Os bens, direitos, encargos e obrigações decorrentes da gestão associada de serviços públicos custeados por tarifas ou outra espécie de preço público serão atribuídos aos titulares dos respectivos serviços;

II - Até que haja decisão que indique os responsáveis por cada obrigação, os entes consorciados responderão solidariamente pelas obrigações remanescentes, garantido o direito de regresso em face dos entes beneficiados ou dos que deram causa à obrigação.

§ 2º - Com a extinção, o pessoal cedido ao Consórcio Público retornará aos seus órgãos de origem, e os empregados públicos terão automaticamente rescindidos os seus contratos de trabalho com o consórcio.

CLÁUSULA QUINQUAGÉSIMA PRIMEIRA - Da Retirada Do Ente Consorciado

A retirada do ente Consorciado do Consórcio Público dependerá de ato formal de seu representante na assembleia geral, na forma previamente disciplinada no Protocolo de Intenções do Consórcio Intermunicipal de Desenvolvimento Econômico e Social do Vale Do Rio Cuiabá.

§ 1º Os bens destinados ao Consórcio Público pelo Consorciado que se retira somente serão revertidos ou retrocedidos no caso de expressa previsão no contrato de consórcio público ou no instrumento de transferência ou alienação.

§ 2º a retirada do ente consorciado não prejudicará as obrigações já constituídas entre o consorciado que se retira e o consórcio público.

§ 3º A formalização da solicitação de retirada ou mesmo de afastamento do Ente consorciado do consorcio terá seus efeitos apenas para o exercício seguinte ao da solicitação, devendo ser protocolado junto a Diretoria antes da elaboração da previsão orçamentária para o exercício seguinte conforme disposto no parágrafo 2º do artigo 35 do contrato de consórcio.

§ 4º Em caso de retirada ou afastamento o Ente Consorciado deverá cumprir com todas as obrigações assumidas perante o Consórcio, em especial as obrigações financeiras, até o final do exercício em que foi parte no Termo de Rateio.

§ 5º O retorno do Ente Consorciado ao seio do Consórcio se dará de forma simplificada mediante formalização junto a Presidência desde que não

tenha ocorrido alteração do contrato consórcio.

CLÁUSULA QUINQUAGÉSIMA SEGUNDA - Da Exclusão De Ente Consorciado

A exclusão de ente consorciado só é admissível havendo justa causa.

§ 1º - Além das que sejam reconhecidas em procedimento específico, considera-se justa causa a constatação dos seguintes fatos no âmbito do ente consorciado:

I - a não inclusão em sua lei orçamentária ou em créditos adicionais de dotações suficientes para suportar as despesas que nos termos do orçamento do consórcio público, prevê-se devam ser assumidas por meio de contrato de rateio.

II - a subscrição de protocolo de intenções para constituição de outro consórcio que a juízo da maioria da Assembleia Geral, tenha objetivos iguais assemelhadas ou com o presente Protocolo de intenções.

III - a inadimplência que impeça a celebração de convênios, contratos de repasse e assemelhados; com a União, Estado e outros. Caso em que será excluído temporariamente.

§ 2º - A exclusão que trata o caput do artigo será decidida pela Assembleia Geral, convocada e instalada na forma deste contrato, por maioria dos consorciados adimplentes, sendo assegurado o exercício do contrário e da defesa ampla.

CLÁUSULA QUINQUAGÉSIMA TERCEIRA - Da Reintegração

Comprovada a Regularização do motivo que deu causa a exclusão do ente consorciado, este será reintegrado por ato da Presidência do Consórcio.

CLÁUSULA QUINQUAGÉSIMA QUARTA - Da Exigência para o Cumprimento do Contrato De Consórcio

Qualquer consorciado que estiver adimplente com suas obrigações perante o consórcio poderá a qualquer tempo exigir o cumprimento das cláusulas do contrato do consorcio público.

CLÁUSULA QUINQUAGÉSIMA QUINTA - Da Adesão Ao Consórcio

Outros Municípios poderão aderir ao consórcio mediante pedido formal do Prefeito Municipal acompanhado da Lei autorizativa e após a aprovação do Conselho Deliberativo.

§ 1º dependerá de alteração do contrato de consórcio público o ingresso de ente da Federação, devendo ser ratificado mediante lei por todos os entes consorciados.

CLÁUSULA QUINQUAGÉSIMA SEXTA - Da Publicidade

O Consórcio deverá obedecer ao princípio da publicidade, no sentido de tornar públicas suas decisões que digam respeito a terceiros e as de natureza orçamentária, financeira ou contratual, as que digam respeito à admissão de pessoal, permitindo que qualquer do povo tenha acesso as suas reuniões e aos documentos que produzir, salvo, nos termos da lei, os considerados sigilosos por prévia e motivada decisão.

CLÁUSULA QUINQUAGÉSIMA SÉTIMA - Dos Casos Omissos

Os casos omissos do presente Contrato de Consórcio serão decididos pela Diretoria, "ad referendum", da Assembleia Geral, Lei de Consórcios Públicos e Decreto nº 6.017/2007.

CLÁUSULA QUINQUAGÉSIMA OITAVA - Da Publicação e Registro

O presente Contrato de Consórcio de Público será publicado em órgão oficial da imprensa e devidamente registrado no Cartório de Pessoa Jurídica de Cuiabá, revogadas as disposições em contrário.

Cuiabá - MT, 25 de Outubro de 2023.

Aprovado em Assembleia Geral dos Prefeitos do Consórcio Intermunicipal de Desenvolvimento Econômico e Social do Vale Do Rio Cuiabá de 25 de Outubro de 2023.

Silmar de Souza Gonçalves - Presidente do CIDES - Consórcio Intermunicipal de Desenvolvimento Econômico e Social do Vale do Rio Cuiabá

Hellen Jane Sociedade Individual de Advocacia - Assessoria Jurídica.
CNPJ 30.928.827/0001-20

K3 Publicações em Jornais - k3publicacao@gmail.com

Protocolo 1538309

O Sr Sadi Secco, CPF nº 325.391.420-87, torna público que requereu à Secretaria de Estado de Meio Ambiente - MT (SEMA / MT) a Classificação quanto a Segurança da Barragem, por meio de Cadastro, para acumulação de água de usos, exceto para geração de energia elétrica, localizada no córrego Tucunduva, Coordenadas Geográficas 51°49'17.45" O e 12°36'36.82" S na Fazenda Três Marias, CAR MT 158618/2018 no município de Ribeirão Cascalheira / MT. Em atendimento a Lei de Segurança de Barragens. **(DAM ENGENHARIA E EMPREENDIMENTOS 66 9 9657-0357)**.

Protocolo 1538388

PEDIDO DE PUBLICAÇÃO

O Condomínio Brisas da Chapada, inscrito no CNPJ 26.649.407/0001-38, torna público que requereu junto a SEMA a outorga de diluição de efluentes para o condomínio.

Protocolo 1538390

BONATTO CAMINHÕES E IMPLEMENTOS LTDA, inscrito no CNPJ: 49.551.508/0001-77 torna público que requereu junto à SEMA- Secretaria Estadual do Meio Ambiente, o pedido de “ **Cadastro de Captação de Uso Insignificante** ” sob as coordenadas (Sirgas2000): 12°34'09.6"S 55°43'36.0"W no Município de Sorriso-MT

Protocolo 1538391

AGRICOLA ALVORADA S.A. inscrita no CNPJ Nº 04.854.422/0008-51, torna público que requereu junto ao Consórcio Intermunicipal de Desenvolvimento Econômico, Social e Ambiental Médio Araguaia - CODEMA, a Renovação da Licença de Operação (LO), para exercer a atividade de “Comércio Atacadista de defensivos agrícolas, adubos, fertilizantes e corretivos do solo, com depósito no local”. Localizada na Rodovia MT 129 km 05, Chácara 44-A Zona Rural no Município Gaúcha do Norte - MT. Não foi determinado EIA/RIMA.

Protocolo 1538392

A **CONCESSIONÁRIA CS MOBI CUIABÁ SPE S.A.**, cadastrada no CNPJ 48.651.247/0001-02 solicita à Secretaria Municipal de Meio Ambiente Desenvolvimento Urbano e Sustentável (SMADESS) de Cuiabá a **LICENÇA DE LOCALIZAÇÃO, LICENÇA PRÉVIA E LICENÇA DE INSTALAÇÃO** para a Requalificação das Vias “Isaac Póvoas / Generoso Ponce, Presidente Getúlio Vargas, Praça Alencastro, Praça da República, Joaquim Murinho, Rua 13 de Junho, Travessa João Dias, Calçadão Antônio João, Calçadão Antônio Maria Coelho, Rua Barão de Melgaço, Praça Pascoal Moreira Cabral”.

Protocolo 1538494

EUOMÁQUINAS MINERAÇÃO LTDA, CNPJ: 19.882.154/0001-82, torna público que requereu a SEMA-MT, a Classificação quanto à Segurança e Outorga de Obra Hidráulica da Barragem, para acumulação de água de usos múltiplos, exceto para geração de energia elétrica, da **Barragem de água** denominada **B1**, localizada nas coordenadas Geográficas- Latitude: 14°32'40.17"S e Longitude: 59°46'31.36"W, na Fazenda São Vicente, CAR MT 75841/2018, no município de Nova Lacerda- MT.

Protocolo 1538506

SINDICATO DAS INDÚSTRIAS MADEIREIRA DO MÉDIO NORTE NO ESTADO DE MATO GROSSO
CNPJ 02.876.728/0001-07

ELEIÇÕES SINDICAIS- AVISO DE REGISTRO DE CHAPA

Em cumprimento ao disposto no Estatuto Social deste Sindicato, comunico que foi registrada a chapa seguinte como concorrente à eleição para composição da Diretoria, Conselho Fiscal e Delegados Representantes ao Conselho da FIEMT do dia 06 de Fevereiro de 2024, a que se refere o Aviso Resumido publicado neste jornal no dia 10 de Janeiro de 2024 - CHAPA REGISTRADA:

CLAUDINEI MELO FREITAS - PRESIDENTE
PAULO ROBERTO SEELEND - 1º VICE-PRESIDENTE
JOÃO CARLOS BALDASSO - 2º VICE-PRESIDENTE
HENRIQUE BRUNO SEELEND - DIRETOR FINANCEIRO
JOSÉ IVAN DE SOUZA AMARAL - DIRETOR ADMINISTRATIVO
OSMAR VIEIRA - 1º CONSELHEIRO FISCAL TITULAR
RICARDO DOCKHORN - 2º CONSELHEIRO FISCAL TITULAR
OSCAR JOSÉ DE CARVALHO - 3º CONSELHEIRO FISCAL TITULAR
LUCIANO SETTE - 1º SUPLENTE
FABIANO JUNIOR GAROFOLO - 2º SUPLENTE
ITAMAR CARLOS DA SILVA - 3º SUPLENTE
CLAUDINEI MELO FREITAS - DELEGADO REPRESENTANTE JUNTO A FIEMT 1º TITULAR
JOÃO CARLOS BALDASSO - DELEGADO REPRESENTANTE JUNTO A FIEMT 2º TITULAR
PAULO ROBERTO SEELEND - 1º SUPLENTE
HENRIQUE BRUNO SEELEND - 2º SUPLENTE

O prazo para impugnação de candidaturas é de 03 dias, a contar da publicação deste Aviso, conforme estabelece o Estatuto Social. São José do Rio Claro/MT, 30 de Janeiro de 2024.

Paulo Roberto Seelend
Presidente do SINDINORTE

Protocolo 1538514

Cooperativa dos Garimpeiros do Vale do Rio Peixoto - COOGAVEPE, CNPJ 09.521.470/0001-75, torna público que requereu junto a Secretaria de Estado do Meio Ambiente - SEMA, o pedido da Renovação da Licença de Operação (LO), processo SEMA Nº 114667/2021, para extração e beneficiamento de minério de ouro, em uma área de 127,00 ha, âmbito da propriedade Fazenda Papai Noel, zona rural, município de Peixoto de Azevedo/MT.

Protocolo 1538517

RELAÇÃO DE ALUNOS APROVADOS

Mantenedora: S.DE A.VIEIRA CNPJ 14.784.014/0001-58 Mantida: YPY EDUCACIONAL CONHECIMENTO CIENTÍFICO GLOBALIZADOA YPY Educacional, situada a Av. Benevides de Freitas, 223 Rondonópolis-MT, Credenciada e Autorizada junto ao CEE/MT, através dos processos de números, 322/2020-CEE/MT e 442/2020-CEE/MT para a oferta de curso Ensino Fundamental e Médio na modalidade Jovens e Adultos-EJA -EAD, tendo como código no INEP51070316, torna público a relação parcial de alunos concluintes do ano letivo 2022/23: SOLANGE PEREIRA MATOS, MARIA DE FATIMA DOS SANTOS SOUSA, LUCIANA BARRETO SANTOS, JOÃO AUGUSTO GOMES RIBEIRO, EVANDRO BUCHINI DA SILVA, EDSON SANTOS DIAS JUNIOR, DEBORA VITÓRIA CANTIL RAMALHO, TATIANE UCHÔA DOS SANTOS, ANTONIO VITOR JESUS PELETEIRO, RAPHAEL GONÇALVES MILEIRO, MARIA EDUARDA DE CARVALHO GRIMM, LUCILENE SILISTRINO SIMÕES, RAIMUNDO FONSECA DE SOUZA, RITA DE CÁSSIA OLIVEIRA NASCIMENTO, MARCIVONE CELESTINO DA SILVA, MARIA GLEIDE PEREIRA DE SOUSA, LUANA PEDULLA FURATORI DA SILVA, JAQUELINE CRISTINA GARCIA, ROSELI APARECIDA PIMENTA, ELISABETE MARCORIO BELATO

Protocolo 1538518

EDITAL DE CONVOCAÇÃO - TERMO ADITIVO À CONVENÇÃO COLETIVA DE TRABALHO 2023/2024

A *Federação do Comércio de Bens, Serviços e Turismo do Estado de Mato Grosso - FECOMÉRCIO/MT* e o Sindicato do Comércio Varejista de Tangará da Serra - SINCOVATAN/MT, vem, através do presente edital, convocar os empresários do comércio compreendidos nos municípios de Tangará da Serra, Arenópolis, Barra do Bugres, Campo Novo do Parecis, Nova Olímpia, Porto Estrela e Nortelândia, para participarem de Assembleia Geral Extraordinária, a realizar-se através de reunião virtual, no dia 06 de fevereiro de 2024, às 09:00 horas, em primeira convocação e, não havendo quórum, em segunda e última convocação, às 09:30 horas, com qualquer número de participantes, para deliberar sobre a seguinte ordem do dia: 1- Analisar e discutir a formulação de contraproposta à pauta de reivindicação encaminhada pelo sindicato laboral da categoria para fins de firmar Termo Aditivo à Convenção Coletiva de Trabalho 2023/2024. Aqueles que desejarem participar da reunião virtual deverão entrar em contato com a Fecomércio - MT através do e-mail: juridico1@fecomercomt.org.br para solicitar o envio do link da reunião.

Cuiabá, 30 de janeiro de 2024.

JOSÉ WENCESLAU DE SOUZA JÚNIOR
Presidente da FECOMÉRCIO/MT

GRECI MARA DA CRUZ
Presidente do SINCOVATAN/MT

Protocolo 1538520

ATO DE NOMEAÇÃO DA COMISSÃO ELEITORAL A ASSOCIAÇÃO BENEFICENTE DE SAÚDE DOS MILITARES DO ESTADO DE MATO GROSSO - ABSM-MT, pessoa jurídica de direito privado, com o CNPJ/MF no: 03.926.987/0001-68, estabelecida à Rua Ten. Cel. Thogo da Silva Pereira 906, Bairro Goiabeiras, Cuiabá-MT, mantenedora do HOSPITAL DOS MILITARES DO ESTADO DE MATO GROSSO, neste atorepresentado pelo seu Diretor Presidente, **JOSÉ KLEBER DUARTE SANTOS Cel. PM. RR**, no uso de suas atribuições estatutárias, Art. 47, inciso II, do Estatuto Social, e de conformidade com o disposto no Art. 4º do Regulamento Eleitoral, e, também em cumprimento às determinações Judicial da Sexta Vara Cível da comarca de Cuiabá - MT, processo sob o número 1042264-06.2023.8.11.0041, Faz saber através do presente ATO de Nomeação da Comissão Eleitoral, com a finalidade precípua de conduzir o processo eleitoral para o Conselho de Administração e do Conselho Fiscal da **ABSM-MT**, para o quadriênio 2024-2027. A referida Comissão com mandato específico, para a responsabilidade que lhe foi concedida, ficou constituída pelos seguintes Membros Associados:

- **PRESIDENTE:- Sebastião Alves Pinheiro -Sgt PMRR**
- **VICE-PRESIDENTE:- Jesus Soares de Souza Filho - TEN PMRR**
- **MEMBRO:- Davi Manoel de Campos -SgtPMRR**

A Comissão Eleitoral designada, deverá definir os critérios e procedimentos, em obediência ao Estatuto Social e ao Regimento Eleitoral, devendo presidir e fiscalizar a eleição, homologar as chapas inscritas, divulgar as chapas homologadas, julgar os pedidos de recursos, apurar as votações e proclamar o resultado, e demais atribuições previstas, e em especial aos poderes descritos no Art. 58 Caput § 1º do Estatuto Social da ABSM-MT.

Cuiabá-MT, 29 de janeiro de 2024

JOSÉ KLEBER DUARTE SANTOS - CEL PMRR
Diretor Presidente das ABSM-MT

Protocolo 1538524

AMAURI LUIZ STIPP - AM MADEIRAS

Inscrita no CNPJ/MF sob nº 04.486.888/0001-75, torna público que requereu junto a SEMA - Secretaria Estadual do Meio Ambiente, a Licença por Adesão e Compromisso - LAC, para a atividade de Resserragem / Redicionamento de Madeiras Serradas, localizado à Rua Piratantan, 350 SW - Loteamento Cidezal I, município de Sapezal/MT. Não foi determinado Estudo de Impacto Ambiental.

Protocolo 1538536

Cledir José Fiabane CPF: 488.873.071-72, torna público que requereu à SEMA/MT - Secretaria Estadual do Meio Ambiente, a Licença Florestal - LF, para Fazenda Santa Elvira II em Marcelândia /MT.

ASPLEMAT Publicações (65) 3365-0800

Protocolo 1538539

EDSON CROCHQUIA FILHO E OUTROS, inscrito sob o CPF: 253.896.698-19, torna público que requereu junto a Secretaria Municipal de Meio Ambiente, Indústria e Comércio, Turismo e Regularização Fundiária - SEMATUR/Paranatinga a Licença Prévia (LP) e Licença de Instalação (LI) para a atividade de *Armazéns de Grãos* nas coordenadas 14°0'55,23"S de Latitude Sul e 53°27'58,32"O de Longitude Oeste, na Fazenda Gaivotá, localizada na Rodovia MT 020 - km 80, Zona Rural, Paranatinga - MT.

Protocolo 1538552

Cuiabá (MT), 30 de janeiro de 2024.

DECISÃO AD REFERENDUM

BRUNO LOPES DIAS, Presidente em exercício da **FEDERAÇÃO MATOGROSSENSE DE FUTEVÔLEI - FMTFUT**, inscrita no CNPJ sob nº 18.087.987/0001-99, por analogia aos termos do art. 150, § 2º da Lei nº 6.404/1976, vem, a quem possa interessar:

CONSIDERANDO que o mandato da atual diretoria tem vigência até 31.01.2024;

CONSIDERANDO que o processo eleitoral que se instalou foi anulado por decisão da maioria na Assembleia Geral Ordinária, realizado em continuação no dia 22.01.2024;

CONSIDERANDO os compromissos corriqueiros da Federação, principalmente as prestações de contas dos Termos de Fomento firmados com Entes Públicos no ano de 2023, além dos demais atos necessários para regular manutenção válida da Federação;

CONSIDERANDO a necessidade do refazimento e reabertura de todo o processo eleitoral, conforme decisão da maioria tomada na AGO citada;

CONSIDERANDO que para o refazimento e reabertura serão necessários a realização de atos que possam estabelecer todos os critérios do processo eleitoral, com a alteração do Estatuto nesse sentido, incluindo todo os procedimentos eleitorais, como criação de comissão eleitoral para o pleito, prazos de realização e publicação de edital, meios que os editais serão publicados, prazos de registro de intenção de Chapa, prazo para impugnação das Chapas, decisões, recursos, etc., o que será submetido à aprovação das Filiadas e após o Estatuto alterado será enviado o Cartório competente para registro e validade, o que demandará de tempo razoável para realização de todos esses atos;

CONSIDERANDO os prejuízos que poderão ocorrer a Federação com a vacância da Diretoria e Conselho Fiscal;

CONSIDERANDO que o Estatuto vigente da Federação é omissivo nessa situação de vacância.

Decido, AD REFERENDUM, à prorrogação do mandato da atual Diretoria e Conselho Fiscal, pelo prazo de 90 (noventa) dias, ou seja, passando o mandato a ter vigência até 30.04.2024, podendo referido prazo ser prorrogado por igual período, sendo que nesse período a Diretoria poderá praticar apenas os atos necessários e corriqueiros da Federação, principalmente prestações de contas, bem como praticar os atos pertinentes para refazimento e reabertura do processo eleitoral, ficando vedado firmar qualquer novo Convênio e/ou Termo de Fomento com Entes Públicos ou contratações neste período, que não sejam urgentes.

A referida decisão ad referendum será submetida a Assembleia Geral Extraordinária, que será convocada com a mais brevidade possível, inclusive, quanto as diretrizes e atos para o refazimento e reabertura do pleito eleitoral.

Att.,

Presidente BRUNO LOPES DIAS
FEDERAÇÃO MATOGROSSENSE DE FUTÊVÔLEI - FMTFUT
CNPJ 18.087.987/0001-99

Protocolo 1538561

ARMAC LOCACAO, LOGISTICA E SERVICOS S.A., CNPJ nº 00.242.184/0002-87, torna público que requereu à Prefeitura Municipal de Cuiabá/MT por meio da Secretaria Municipal de Meio Ambiente e Desenvolvimento Urbano Sustentável-SMADESS a Alteração de Razão Social antes em nome de TRANSPORTADORA GIACCHERO LTDA e agora como ARMAC LOCACAO, LOGISTICA E SERVICOS S.A., sendo as atividades Lavagem de veículos automotores, Manutenção e reparação mecânica de veículos automotores e Transporte de resíduos Classe II, localizada na Fazenda Santa Lucia, S/N, Est. Nossa Sra. da Guia, Distrito de Aguaçu - Zona Rural, Cuiabá-MT.

Protocolo 1538586

A EVERALDO RETIFICA DE MOTORES, pessoa jurídica, inscrita no CNPJ nº 29.934.830/0001-78, torna público que requereu junto ao Departamento de Meio Ambiente da Prefeitura Municipal de Sapezal-MT, as Licenças Prévia (LP), de Instalação (LI) e de Operação (LO), para a atividade de Recondicionamento e recuperação de motores para veículos automotores; Manutenção e reparação de veículos automotores, localizada na rua Projetada B, Nº 440SE, Bairro Hilário Da'Alba Scariote - SAPEZAL/MT - CEP 78.365-000.

Protocolo 1538596

CASA DO PEIXE LTDA CNPJ: 24.440.465/0002-02, torna Público que requereu à SEMA/MT a Outorga de Lançamento de efluente no córrego sem denominação nas seguintes coordenadas geográficas 58°33'31" W 11°18'54" S, na área rural do município de Juína/MT.

Protocolo 1538593

VICENTE LUIZ COSTA BEBER, CPF 351.334.220-91, torna público que requereu junto a Secretaria Municipal de Agricultura e Meio Ambiente - SAMA, Renovação da Licença de Operação - LO, do empreendimento, Armazém de Grãos, localizado na Fazenda Rancho Alegre, Rodovia BR 163, s/n, Km 630, mais 5 Km à Esquerda, Zona Rural, município de Nova Mutum - MT - CEP: 78.450-000.

Protocolo 1538594

PEDIDO DE LICENÇA

A Prefeitura Municipal de Curvelândia, CNPJ nº 04.217.647/0001-20, torna público que requereu junto a Secretaria de Estado de Meio Ambiente - SEMA, a **Licença Prévia e Licença de Instalação**, referente ao Projeto de Pavimentação asfáltica e Drenagem de Águas Pluviais na Rua dos Bandeirantes, Rua Portugal, Rua 003, e Rua 002, município de Curvelândia/MT.

ASPLEMAT Publicações (65) 3365-0800

Protocolo 1538604

A BEERBIFFI CERVEJARIA ARTESANAL LTDA, torna público que requereu junto a Secretaria de Estado de Meio Ambiente de Mato Grosso - SEMA-MT, a Licença Ambiental Simplificada (LAS), para a atividade de fabricação de cerveja artesanal, localizada Várzea Grande/MT.

Protocolo 1538607

DEBORA ELOYSA GARBELOTTO STANISLAWSKI, CPF 046.385.931-60, torna público que requereu junto a SAMA/NM - Secretaria Municipal de Agricultura e Meio Ambiente de Nova Mutum/MT, a Licença Ambiental Simplificada - LAS, para condomínio residencial, localizado na Rua Pau Brasil, Quadra 04 - Lote 14, Jardim Europa, no município de Nova Mutum/MT. Eng. Vitor César Scola da Silva (65) 99636-8988.

O Sr. **LUIZ ANTÔNIO TOZZO**, CPF nº 182.611.089-53, proprietário da Fazenda Chapecó. Torna público que requereu perante a SEMA, Secretaria de Estado do Meio Ambiente de Mato Grosso, a Licença Prévia, Licença de Instalação e Licença de Operação para Atividade de Irrigação no município de Campo Novo do Parecis - MT; Bacia Hidrográfica: Amazônica; Modalidade: pivô central. Captação: Rio Cravari. Não foi determinado a elaboração de EIA/RIMA.

O Sr. **JOÃO PAULO PEREIRA**, CPF nº 311.052.488-01, proprietário da Fazenda Paturí. Torna público que requereu perante a SEMA, Secretaria de Estado do Meio Ambiente de Mato Grosso, a Licença Prévia e Licença de Instalação para Atividade de Irrigação no município de Vila Bela da Santíssima Trindade - MT; Bacia Hidrográfica: Amazônica; Modalidade: pivô central. Captação: Córrego Sem Denominação. Não foi determinado a elaboração de EIA/RIMA.

O Sr. **VALMIR GATTO**, CPF nº 395.174.380-87, proprietário da Fazenda União III. Torna público que requereu perante a SEMA, Secretaria de Estado do Meio Ambiente de Mato Grosso, a renovação da LO para Atividade de Irrigação no município de Ipiranga do Norte - MT; Bacia Hidrográfica: Amazônica; Modalidade: pivô central. Captação: Córrego União. Processo SAD 485615/2016. Não foi determinado a elaboração de EIA/RIMA.

CARLOS ALBERTO SIMON - CPF: 391.483.510-91, torna público que requereu junto a SEMA/MT - Secretaria de Estado de Meio Ambiente de Mato Grosso as Licenças Ambientais - LP LI LO para a atividade de "Posto de Abastecimento - PA (tanque aéreo)" da Fazenda Dona Gema situada na Rodovia MT235, Km 25, S/N, Zona Rural, município de Nova Mutum/MT. Responsável Técnico: ENG. SANITARISTA NILDO BORGES - (65) 9.8402-6157 - eng.nildo@gmail.com

RC PUBLICAÇÕES 66 9 9984-4633.

Protocolo 1538608

IAN GABRIEL TEIXEIRA CARNEIRO, CPF: 032.182.981-64, torna público que requereu junto a SEMA/MT o cadastro de captação insignificante de água subterrânea de um poço tubular profundo que está localizado no município de Cáceres - MT, Estrada Setor 08, Lateral ao aeroporto municipal, Zona Rural, Agropecuária Vitória III, Latitude 16º 03' 11.86" e Longitude 57º 38' 16.42".

K3 Publicações em Jornais - k3publicacao@gmail.com

Protocolo 1538621

PEDIDO DE LICENÇA PRÉVIA E DE INSTALAÇÃO

O empreendimento **MT LOTEAMENTO LTDA**, inscrito no CNPJ: **35.436.212/0001-09**, torna público que requereu junto à SEMA o pedido de Licença Prévia e de Instalação para **implantação do Loteamento Bela Vista localizado na área urbana de Água Boa/MT.**

K3 Publicações em Jornais - k3publicacao@gmail.com

Protocolo 1538623

PUBLICAÇÕES

COMÉRCIO DE COMBUSTÍVEIS LOURIE LTDA - CNPJ: 06.047.857/0001-43, localizado na AV IDEMAR RIEDI Nº 9164- Ind. 1ª etapa, parte do nº 21 da quadra 19- lote ind. 21-A pertencente ao município de Sorriso-MT, torna público que requereu junto a SAMATEC/SORRISO/MT, a **RENOVAÇÃO DA LICENÇA DE OPERAÇÃO** para as atividades: 47.31-8-00 - Comércio varejista de combustíveis para veículos automotores, não foi determinado EIA-RIMA.

LAVACAR SANTA CLARA LTDA - CNPJ: 42.580.295/0001-62, localizado na R HORACIO LAFER nº 1645- INDUSTRIAL LEONEL BEDIN, localizado **AV DOS UNIVERSITARIOS** nº 1469 - Santa Clara pertencente ao município de Sorriso-MT, torna público que requereu junto a SAMATEC/SORRISO/MT, a Mudança de Razão Social de **ANDERLEI ANTUNES DOS SANTOS 02038557950**, CNPJ: 42.580.295/0001-62 para **LAVACAR SANTA CLARA LTDA** - CNPJ: 42.580.295/0001-62. Para atividade de **45.20-0-05 - Serviços de lavagem, lubrificação e polimento de veículos automotores** não foi determinado EIA-RIMA.

Protocolo 1538635

PREMIUM NEGÓCIOS IMOBILIÁRIOS LTDA

CNPJ n.º 16.990.462/0001-33

EDITAL DE CONVOCAÇÃO ASSEMBLEIA GERAL DE SÓCIOS

Ficam convocados os sócios da empresa PREMIUM NEGÓCIOS IMOBILIÁRIOS LTDA ., pessoa jurídica de direito privado, inscrita no CNPJ n.º 16.990.462/0001-33, NIRE 51201333327 para se reunirem em Assembleia Geral de Sócios, que será realizada no dia **09/02/2024** às 15:00h, em Cuiabá - Santa Rosa Coworking Av. Miguel Sutil, 8000 - Jardim Mariana, Cuiabá - MT, 78040-400 , para deliberação sobre (i) Aprovação das contas dos anos de 2021/2022 e 2023 (ii) Necessidade de aporte de capital para continuidade das ações em trâmite perante a comarca de Nova Ubiratã (iii) com prazo dos sócios atender o chamado em 10 dias e Outros assuntos de interesse da Sociedade. Cuiabá/MT, 31 de janeiro de 2024. Saulo Santos de Oliveira - **Sócio e Administrador**

Protocolo 1538637

BBR - BIOENERGIA DE BASE RENOVÁVEL LTDA, inscrita no CNPJ no **23.982.299/0007-18**, torna público que requereu junto à SEMA - Secretaria Estadual do Meio Ambiente, a Licença Ambiental Simplificada - LAS, tendo como atividade principal Picador Móvel Florestal para atividade de trituração de biomassa, localizada na Estrada Vicinal sem Denominação, s/nº, Interior, município de Feliz Natal/MT. **Não EIA-RIMA.**

Protocolo 1538643

ILDO BOTTON, CPF: 385.005.820-49, torna público que requereu junto a Secretaria de Estado e Meio Ambiente- SEMA, a Licença Ambiental Simplificada para atividade de pátio de descontaminação de aeronave, sito a Gleba Rio Ferro, s/nº, Fazenda São Pedro, Zona Rural, Feliz Natal - MT, não determinado (EIA/RIMA).

Protocolo 1538654

INSTITUTO NACIONAL DE PROCESSAMENTO DE EMBALAGENS

VAZIAS - INPEV, CNPJ 04.875.587/0001-33, torna público que requereu junto à Secretaria de Estado de Meio Ambiente - SEMA/MT a Licença Prévia e Licença de Instalação para a atividade de Central de Recebimento de Embalagens de Agrotóxicos e Afins, Vazias ou Contendo Resíduos Pós Consumo, a ser instalado na Rua Projetada 05, Lote 230 C, S/N, Área Urbana, Loteamento Parque do Empreendedor, Município de Brasnorte/MT.

INSTITUTO NACIONAL DE PROCESSAMENTO DE EMBALAGENS

VAZIAS - INPEV, CNPJ 04.875.587/0001-33, torna público que requereu junto à Secretaria de Estado de Meio Ambiente - SEMA/MT a Licença Prévia e Licença de Instalação para a atividade de Central de Recebimento de Embalagens de Agrotóxicos e Afins, Vazias ou Contendo Resíduos Pós Consumo, a ser instalado na Chácara n. 50, S/N, Setor Leste, Loteamento Verdes Campos, Município de Sorriso/MT.

Protocolo 1538660

PODER JUDICIÁRIO

TRIBUNAL DE JUSTIÇA

TRIBUNAL DE JUSTIÇA/MT

Decisão Presidencial

INEXIGIBILIDADE DE LICITAÇÃO n. 73/2023 - 0043032-09.2022.8.11.0000
(Tornar sem efeito as Publicações - Diário Oficial do Estado de Mato Grosso - IOMAT Edição n.º 28.622 e Diário da Justiça Eletrônico - DJE - MT - Ed. n.º 11583, Disponibilizados em 14/11/2023.)

Partes: Tribunal de Justiça do Estado de Mato Grosso e a e a Empresa AXON ENTERPRISE, Inc., Empresa de Delaware, EUA, inscrita no nº EIN 86-0741227.

Decisão: "(...) Autorizada a contratação, por inexigibilidade de licitação, de empresa para fornecer Armas de Incapacitação Neuromuscular (AINM) e seus respectivos acessórios, a Coordenadora Militar do TJMT requereu a anulação do procedimento em razão da ausência de tempo hábil para empenho da demanda antes do fechamento do exercício financeiro de 2023, bem como solicitou autorização para o início de novo procedimento para a contratação com base na previsão orçamentária de 2024. Sem delongas, acolho as justificativas expostas e por este motivo CANCELO a Inexigibilidade de Licitação n. 73/2023, determinando-se a abertura de novo procedimento com o mesmo objeto, desde que atualizada a documentação, colhida nova informação orçamentária e observada o rito processual aplicado ao caso. Publique-se (...). Cumpra-se. Cuiabá, 26 de janeiro de 2023. *Assinado digitalmente* Desembargadora CLARICE CLAUDINO DA SILVA - *Presidente do Tribunal de Justiça*"

Cuiabá, 30 de janeiro de 2024.

assinado digitalmente

Ivone Regina Marca

Diretora do Departamento Administrativo

Protocolo 1538551

TRIBUNAL DE JUSTIÇA DO ESTADO DE MATO GROSSO
DEPARTAMENTO ADMINISTRATIVO

EXTRATO

APOSTILAMENTO N. 01 DO CONTRATO Nº 168/2022 - CIA
0059219-92.2022.8.11.0000

CONTRATANTE: TRIBUNAL DE JUSTIÇA/MT - FUNAJURIS

CNPJ: 01.872.837/0001-93

CONTRATADA: EMPRESA MATO-GROSSENSE DE TECNOLOGIA DA INFORMACAO - MTI

CNPJ: 15.011.059/0001-52

OBJETO: "Contratação de empresa pública, por dispensa de licitação, para, com exclusividade, prestar serviços continuados de Tecnologia da Informação, consistindo em disponibilização de acesso a rede - INFOVIA-MT - métrica: pontos de acesso, serviços de interconexão entre órgãos da administração pública e o Data Center da MTI, através dos meios de comunicações existentes pela ANATEL nas malhas de rede LAN, MAN e WAN, para atender as necessidades do Poder Judiciário/MT".

DO PREÇO: "Alterar, em parte, a **CLÁUSULA TERCEIRA - DO PREÇO**, no item 3.1, a título de reajuste contratual, referente ao período de **dezembro/2022 a novembro/2023**, nos índices Mensais do IPCA, no fator

de atualização **1,046835 (4,6835%)**, totalizando o valor mensal de **R\$ 912,06 (novecentos e doze reais e seis centavos)** e o valor global atualizado do contrato perfaz o montante de **R\$ 10.944,66 (dez mil novecentos e quarenta e quatro reais e sessenta e seis centavos)**".

Cuiabá/MT, 30 de janeiro de 2024.

Ivone Regina Marca

Diretora do Departamento Administrativo

Protocolo 1538554

TRIBUNAL DE JUSTIÇA DO ESTADO DE MATO GROSSO
DEPARTAMENTO ADMINISTRATIVO
EXTRATO

APOSTILAMENTO N. 01 DO CONTRATO Nº 120/2021 - CIA
0060028-19.2021.8.11.0000

CONTRATANTE: TRIBUNAL DE JUSTIÇA/MT - FUNAJURIS

CNPJ: 01.872.837/0001-93

CONTRATADA: LCSTECH COMERCIAL LTDA

CNPJ: 06.133.353/0001-46

OBJETO: "Contratação de empresa especializada na manutenção preventiva, corretiva e evolutiva de todos os subsistemas das 02 (duas) Salas Seguras existentes e em funcionamento do Poder Judiciário de Mato Grosso".

DO PREÇO "Alterar, em parte, a Cláusula Terceira, no item 3.1, apurando o fator de atualização: 1,046835 (**4,6835%**), de acordo com os índices mensais do IPCA, acumulados no período de **dezembro de 2022 a novembro de 2023**, perfazendo o **valor do reajuste o montante de R\$ 15.221,50 (quinze mil, duzentos e vinte e um reais e cinquenta centavos)** e o **valor global atualizado o montante de R\$ 340.221,50 (trezentos e quarenta mil, duzentos e vinte e um reais e cinquenta centavos)**, com efeitos financeiros a partir do mês de **dezembro de 2023**, aferidos no PARECER CONTÁBIL MACIEL CONSULTORES/TJMT N° 1551/2023".

Cuiabá/MT, 30 de janeiro de 2024.

Ivone Regina Marca

Diretora do Departamento Administrativo

Protocolo 1538555

EXTRATO

SEGUNDO ADITIVO AO TERMO DE CESSÃO DE USO 01/2023
CIA 0001567-83.2023.8.11.0000

CEDENTE: TRIBUNAL DE JUSTIÇA DO ESTADO DE MATO GROSSO

CNPJ: 03.535.606/0001-10

CESSIONÁRIO: MINISTÉRIO PÚBLICO DO ESTADO DE MATO GROSSO

CNPJ: 14.921.092/0001-57

OBJETO: Alterar, em parte, a Cláusula Terceira (Da Vigência) do Termo de Cessão de Uso n. 1/2023, originalmente firmado entre as partes.

VIGÊNCIA: O prazo de vigência será de 06 (seis) meses, do período de 01/02/2024 a 31/08/2024.

Cuiabá-MT, 30 de janeiro de 2024.

-assinado digitalmente-

Ivone Regina Marca

Diretora do Departamento Administrativo

Protocolo 1538648

MT.GOV.BR

PROGRAMA INTEGRIDADE MT

Para incentivar e fortalecer a ética e a transparência no serviço público

SECOM-MT



**SERVIDOR,
O CAMINHO É FEITO DE
BOAS ESCOLHAS**

LINACIS VOGELLIS
SERVIDORA DE MT



INTEGRIDADEMT
Programa de Integridade do
Governo de MT

CGE
Controladoria
Geral do Estado



**Governo de
Mato
Grosso**



Governo do Estado de Mato Grosso
Secretaria de Estado de Planejamento e Gestão

**SUPERINTENDÊNCIA DA IMPRENSA OFICIAL DO
ESTADO DE MATO GROSSO**

CENTRO POLÍTICO ADMINISTRATIVO
Rua Júlio Domingos de Campos
CEP 78050-970 - Cuiabá - Mato Grosso
CNPJ(MF) 03.507.415/0004-97

www.iomat.mt.gov.br
Acesse o portal E-Mato Grosso
www.mt.gov.br

ORIENTAÇÃO PARA PUBLICAÇÃO

De acordo com a Instrução Normativa nº 005/2008 do Diário Oficial de 27 de maio de 2008, as matérias deverão ser enviadas pelo sistema IOMATNET e no balcão da IOMAT, pessoalmente, em Pen Drive, CD-ROM ou através do correio eletrônico, publica@iomat.mt.gov.br, até as 16:00hs.

Os arquivos deverão ser em extensão .rtf, .doc ou .docx

ATENDIMENTO EXTERNO

De acordo com a Portaria nº 030/2019/SEPLAG do Diário Oficial de 05 de Abril de 2019, o atendimento é de Segunda à Sexta-feira, das 08:00hs às 12:00hs e 13:00hs às 17:00hs.

(65) 3613-8000

HINO NACIONAL

Letra de Joaquim Osório Duque Estrada e música de Francisco Manoel da Silva

Ouviram do Ipiranga as margens plácidas
De um povo heróico o brado retumbante,
E o sol da Liberdade, em raios fúlgidos,
Brilhou no céu da Pátria nesse instante.

Se o penhor dessa igualdade
Consequimos conquistar com braço forte,
Em teu seio, ó Liberdade,
Desafia o nosso peito a própria morte!

Ó Pátria amada, Idolatrada, Salve! Salve!

Brasil, um sonho intenso, um raio vívido
De amor e de esperança à terra desce,
Se em teu formoso céu, risonho e límpido,
A imagem do Cruzeiro resplandece.

Gigante pela própria natureza,
És belo, és forte, impávido colosso,
E o teu futuro espelha essa grandeza

Terra adorada, Entre outras mil,
És tu, Brasil, Ó Pátria amada!
Dos filhos deste solo és mãe gentil,
Pátria amada, Brasil!

Deitado eternamente em berço esplêndido,
Ao som do mar e à luz do céu profundo,
Fulguras, ó Brasil, florão da América,
Iluminado ao sol do Novo Mundo!

Do que a terra mais garrida
Teus risonhos, lindos campos têm mais flores;
"Nossos bosques têm mais vida",
"Nossa vida" no teu seio "mais amores".

Ó Pátria amada, Idolatrada, Salve! Salve!

Brasil, de amor eterno seja símbolo
O lábaro que ostentas estrelado,
E diga o verde-louro desta fâmula
Paz no futuro e glória no passado.

Mas, se ergues da justiça a clava forte,
Verás que um filho teu não foge à luta,
Nem teme, quem te adora, a própria morte!

Terra adorada Entre outras mil,
És tu, Brasil, Ó Pátria amada!

Dos filhos deste solo és mãe gentil,
Pátria amada,
Brasil!

HINO DE MATO GROSSO

Decreto Nº 208 de 05 de setembro de 1983

Letra de Dom Francisco de Aquino Corrêa e música do maestro Emílio Heine

Limitando, qual novo colosso,
O ocidente do imenso Brasil,
Eis aqui, sempre em flor, Mato Grosso,
Nosso berço glorioso e gentil!

Eis a terra das minas faiscentes,
Eldorado como outros não há
Que o valor de imortais bandeirantes
Conquistou ao feroz Paiaguás!

Salve, terra de amor, terra do ouro,
Que sonhara Moreira Cabral!
Chova o céu dos seus dons o tesouro
Sobre ti, bela terra natal!

Terra noiva do Sol! Linda terra!
A quem lá, do teu céu todo azul,
Beija, ardente, o astro louro, na serra
E abençoa o Cruzeiro do Sul!

No teu verde planalto escampado,
E nos teus pantanais como o mar,
Vive solto aos milhões, o teu gado,
Em mimosas pastagens sem par!

Salve, terra de amor, terra do ouro,
Que sonhara Moreira Cabral!
Chova o céu dos seus dons o tesouro
Sobre ti, bela terra natal!

Hévea fina, erva-mate preciosa,
Palmas mil, são teus ricos florões;
E da fauna e da flora o índio goza,
A opulência em teus virgens sertões.

O diamante sorri nas grupiarias
Dos teus rios que jorram, a flux.
A hulha branca das águas tão claras,
Em cascatas de força e de luz!

Salve, terra de amor, terra do ouro,
Que sonhara Moreira Cabral!
Chova o céu dos seus dons o tesouro
Sobre ti, bela terra natal!

Dos teus bravos a glória se expande
De Dourados até Corumbá,
O ouro deu-te renome tão grande,
Porém mais nosso amor te dará!

Ouve, pois, nossas juras solenes
De fazermos em paz e união,
Teu progresso imortal como a fênix
Que ainda timbra o teu nobre brasão!

Salve, terra de amor, terra de ouro,
Que sonhara Moreira Cabral!
Chova o céu dos seus dons o tesouro
Sobre ti, bela terra natal!

HINO À BANDEIRA DE MATO GROSSO

Letra e música dos autores: Abel Santos Anjos Filho, Tânia Domingas do Nascimento e Hudson C. Rocha

"Uma radiante estrela exalta o céu anil
Fulgura na imensidão do meu Brasil
Constelação de áurea cultura e glórias mil
Do bravo heróico bandeirante varonil
Que descobrindo a extensa mata sobranceira
Do Centro Oeste, imensa gleba brasileira
Trouxe esperança à juventude altaneira
Delimitando a esfera verde da bandeira.

Erga aos céus oh! estandarte
De amor e união
Mato Grosso feliz
Do Brasil é o verde coração.
Belo pendão que ostenta o branco da pureza
Losango lar da paz e feminil grandeza.
Teu manto azul é o céu que encobre a natureza
De um Mato Grosso emoldurado de beleza.

No céu estampas o matiz patriarcal
E ao Sol fulguras belo esplêndido ideal
Na Terra semeando a paz universal
Para colhermos um futuro sem igual.
Erga aos céus oh! estandarte
De amor e união
Mato Grosso feliz
Do Brasil é o verde coração".