

DIÁRIO OFICIAL



do Estado de Mato Grosso ANO CXXXIII - CUIABÁ - sexta-feira - 02 de Fevereiro de 2024 Nº 28.675

PODER EXECUTIVO

SECRETARIA DE ESTADO DA CASA CIVIL

PORTARIA Nº 013/2024/CASACIVIL

Designa servidores para atuar como gestor, fiscal administrativo, fiscal técnico e suplente de fiscal, dos contratos da Casa Civil do Estado de Mato Grosso.

O SECRETÁRIO ADJUNTO DE ADMINISTRAÇÃO SISTÊMICA DA CASA CIVIL no uso das atribuições legais que lhe conferem o artigo 71, IV, da Constituição Estadual e do artigo 3º da Lei Complementar 612 de 28/01/2019, que dispõe sobre a Organização Administrativa do Poder Executivo Estadual e da Portaria 092/2023/CASACIVIL, de 17/07/2023.

Considerando a necessidade de alterar os servidores designados como fiscal administrativo, fiscal técnico e suplente de fiscal dos contratos administrativos abaixo relacionados.

RESOLVE:

Art. 1º. Designar os servidores abaixo para assumir a referida função de fiscal administrativo, fiscal técnico e suplente de fiscal e determina a permanência do gestor sem prejuízo de suas atribuições, nos termos dos artigos 13 ao 17 do Decreto nº 1.525/2022.

PROCESSO/CONTRATO	CONTRATADA	OBJETO	GESTOR	FISCAL ADMINISTRATIVO	FISCAL TÉCNICO	SUPLENTE DE FISCAL
CASACIVIL-PRO-2021/01563 Nº 004/2022/ CASACIVIL	A.M. DE ABREU CNPJ: 18.523.063/0001-98	Prestação dos serviços de prestação de serviços continuados de MANUTENÇÃO PREVENTIVA E CORRETIVA (incluso fornecimento de peças) em aparelhos de AR CONDICIONADO, exceto em sistemas de condicionador de ar central, incluindo fornecimento de peças, componentes e acessórios novos e originais, quando for o caso, para atender as demandas da CASA CIVIL.	Vitória Gomes da Silva Santos Matricula: 322531	Carlos Eduardo Barbosa Matricula: 295745	N/A	Edson Gonçalves de Arruda e Silva Matricula: 302461
CASACIVIL-PRO-2022/02290 Nº 012/2022/ CASACIVIL	ELEVAMAT CON-SERVADORAS DE ELEVADORES CNPJ: 26.775.577/0001-69	Contratação de empresa especializada na prestação de manutenção preventiva e corretiva com fornecimento de peças e mão de obra de plataforma elevatória com acessibilidade, instalados para atender a demanda da Casa Civil do Estado de Mato Grosso.	Vitória Gomes da Silva Santos Matricula: 322531	Edson Gonçalves de Arruda e Silva Matricula: 302461	N/A	Carlos Eduardo Barbosa Matricula: 295745

GOVERNO DO ESTADO DE MATO GROSSO

Mauro Mendes Ferreira
Governador do Estado

Otaviano Olavo Pivetta
Vice-Governador

SEPLAG
SECRETARIA DE ESTADO DE
PLANEJAMENTO E GESTÃO

IOMAT
SUPERINTENDÊNCIA DA IMPRENSA
OFICIAL DO ESTADO DE MATO GROSSO

CENTRO POLÍTICO ADMINISTRATIVO
Rua Júlio Domingos de Campos
CEP 78050-970 Cuiabá - Mato Grosso
CNPJ(MF) 03.507.415/0004-97
FONE: (65) 3613-8000

E-mail:
publica@iomat.mt.gov.br

Visite nosso Portal:
www.iomat.mt.gov.br

Acesse o Portal E-Mato Grosso
www.mt.gov.br

Secretário-Chefe da Casa Civil Fabio Paulino Garcia
Secretário-Chefe de Gabinete do Governador Jordan Espindola dos Santos
Secretária de Estado de Agricultura Familiar Aparecida Maria Borges Bezerra
Secretária de Estado de Assistência Social e Cidadania Grasielle Paes da Silva Bugalho
Secretário de Estado de Ciência, Tecnologia e Inovação Allan Kardec Pinto Acosta Benitez
Secretário de Estado de Cultura, Esporte e Lazer Jefferson Carvalho Neves
Secretário de Estado de Desenvolvimento Econômico Cesar Alberto Miranda Lima dos Santos Costa
Secretário de Estado de Educação Alan Resende Porto
Secretário de Estado de Fazenda Rogério Luiz Gallo
Secretário de Estado de Infraestrutura e Logística Marcelo de Oliveira e Silva
Secretária de Estado de Meio Ambiente Mauren Lazzaretti
Secretário de Estado de Planejamento e Gestão Basilio Bezerra Guimarães dos Santos
Secretário de Estado de Saúde Gilberto Gomes Figueiredo
Secretário de Estado de Segurança Pública CEL. PM César Augusto de Camargo Roveri
Secretária de Estado de Comunicação Laice Souza Aiza de Oliveira
Procurador-Geral do Estado Francisco de Assis da Silva Lopes
Secretário Controlador-Geral do Estado Paulo Farias Nazareth Netto
Secretário de Estado do Escritório de Representação do Estado de Mato Grosso em Brasília/DF Leonardo Ribeiro Albuquerque

CASACIVIL- -PRO-2022/10606 Nº 001/2023/ CASACIVIL	EXPECTA SERVIÇOS DE ENGENHARIA LTDA CNPJ: 19.985.034/0001-00	Contratação de empresa capacitada, que sob demanda, prestará serviços comuns de engenharia com fornecimento de peças, equipamentos, materiais e mão de obra, com percentual de desconto a ser aplicado na forma estabelecida em planilhas de serviços e insumos, constantes na tabela do Sistema Nacional de Pesquisa de Custos e Índices da Construção Civil, doravante denominada TABELA SINAPI (sem desoneração) vigentes, estabelecida para o Estado de Mato Grosso, para atender a CASA CIVIL DO ESTADO DE MT.	José Antonio Delgado da Silva Matricula: 1 315242	Jonatas Silva Leite Matricula: 294285	Ana Paula Itacaramby Furtado Matricula: 290865	N/A
CASACIVIL- -PRO-2023/01339 Nº 004/2023/ CASACIVIL	SORRISO PRIME LTDA CNPJ: 28.955.196./0001-97	Contratação de empresa especializada na prestação de serviços de Desinsetização, Dedetização, Descupinização e Desratização com fornecimento de mão de obra qualificada, equipamentos, ferramentas e todos os materiais necessários para a execução dos serviços, a serem executados nos prédios e instalações internas e externas da CASA CIVIL e demais dependências do Palácio Paiaguás do Estado de Mato Grosso	Isabella Azevedo de Amorim Matricula: 306546	Edson Gonçalves de Arruda e Silva Matricula: 302461	N/A	Carlos Eduardo Barbosa Matricula: 295745
CASACIVIL- -PRO-2023/04470 Nº 022/2023/ CASACIVIL	ELIANE ROSSI DE OLIVEIRA CNPJ: 30.952.759/0001-35	Contratação de empresa especializada na fabricação e instalação de cortinas em tecido linho e persianas tipo rolo para atender a demanda da Casa Civil do Estado de Mato Grosso.	Vitória Gomes da Silva Santos Matricula: 322531	Edson Gonçalves de Arruda e Silva Matricula: 302461	N/A	Willian Marcel de Moura Grunemberg Matricula: 1 303529
CASACIVIL- -PRO-2023/11494 Nº 037/2023/ CASACIVIL	STILUS MAQUINAS E EQUIPAMENTOS PARA ESCRITÓRIO CNPJ: 05.870.717/0001-08	Aquisição de Condicionadores de Ar (tipo HI WALL) incluindo instalação, para atender à demanda da Casa Civil do Estado de Mato Grosso, que deriva da adesão à Ata de Registro de Preços nº 017/2022/SEPLAG, decorrente do Pregão Eletrônico nº 016/2022/SEPLAG.	Giuliano Rothbarth Zanutto Matricula: 1 280268	Marcelo Henrique Marques da Luz Matricula: 204271	Nelivan Savi Lara Santos Matricula: 280192	Juliana de Almeida Dias Matricula: 318075
CASACIVIL- -PRO-2023/13080 Nº 038/2023/ CASACIVIL	JH CORREA COMÉRCIO DE PRODUTOS ELETRÔNICOS E PAPELARIA LTDA CNPJ: 05.083.549/0001-00	Aquisição de Condicionadores de Ar (tipo HI WALL) incluindo instalação, para atender à demanda da Casa Civil do Estado de Mato Grosso, que deriva da adesão à Ata de Registro de Preços nº 017/2022/SEPLAG, decorrente do Pregão Eletrônico nº 016/2022/SEPLAG.	Giuliano Rothbarth Zanutto Matricula: 1 280268	Marcelo Henrique Marques da Luz Matricula: 204271	Nelivan Savi Lara Santos Matricula: 280192	Juliana de Almeida Dias Matricula: 318075

Art. 2º. Para efeitos da presente portaria, caberá ao Gestor do contrato com apoio do Fiscal do Contrato acompanhar o saldo contratual e orçamentário, tomar providências quanto aos aditivos, penalizações e rescisões, bem como exigir o cumprimento das cláusulas contratuais.

Art. 3º. Esta portaria entra em vigor a partir da data de sua publicação.

REGISTRA-SE. PUBLICA-SE E CUMPRÁ-SE.

ANILDO CESÁRIO CORREA
SECRETÁRIO ADJUNTO DE ADMINISTRAÇÃO SISTEMICA
CASA CIVIL
(original assinado)

Protocolo 1539273

SEPLAG

SECRETARIA DE ESTADO DE PLANEJAMENTO E GESTÃO

EXTRATO DO TERMO DE CONVÊNIO DE CONSIGNAÇÃO Nº 005/2024
- SEPLAG/MT

CONSIGNANTE: ESTADO DE MATO GROSSO, POR INTERMÉDIO DA SECRETARIA DE ESTADO DE PLANEJAMENTO E GESTÃO.

CONSIGNATÁRIA: SINDICATO DOS TRABALHADORES NO ENSINO PÚBLICO - SINTEP MT.

OBJETO: Autorização de consignações em folha de pagamento em favor do **SINDICATO DOS TRABALHADORES NO ENSINO PÚBLICO - SINTEP MT**, inscrito no CNPJ sob o nº 15.007.842/0001-42, para consignação de mensalidades instituídas para o seu custeio e quitação de convênios disponibilizados a seus associados para aquisição de bens e serviços, obedecendo ao teor do Decreto nº 691 de 12 de setembro de 2016, suas alterações posteriores e demais dispositivos legais atinentes à matéria.

VIGÊNCIA: 15/01/2024 a 14/01/2025

BASILIO BEZERRA GUIMARÃES DOS SANTOS
Secretário de Estado de Planejamento e Gestão
CONSIGNANTE

VALDEIR PEREIRA
Presidente
CONSIGNATÁRIA

Protocolo 1539240

EXTRATO DO TERMO DE CONVÊNIO DE CONSIGNAÇÃO Nº 073/2023
- SEPLAG/MT

CONSIGNANTE: ESTADO DE MATO GROSSO, POR INTERMÉDIO DA SECRETARIA DE ESTADO DE PLANEJAMENTO E GESTÃO.

CONSIGNATÁRIA: SINDICATO DA CATEGORIA DOS PROFISSIONAIS DA EDUCAÇÃO BÁSICA DA REDE ESTADUAL DE ENSINO DA REGIAO SULMATOGROSSENSE - SIPROS.

OBJETO: Autorização de consignações em folha de pagamento em favor do **SINDICATO DA CATEGORIA DOS PROFISSIONAIS DA EDUCAÇÃO BÁSICA DA REDE ESTADUAL DE ENSINO DA REGIAO SULMATOGROSSENSE - SIPROS**, inscrito no CNPJ sob o nº 03.782.604/0001-25, para consignação de mensalidades instituídas para o seu custeio e quitação de convênios disponibilizados a seus associados para aquisição de bens e serviços, obedecendo ao teor do Decreto nº 691 de 12 de setembro de 2016, suas alterações posteriores e demais dispositivos legais atinentes à matéria.

VIGÊNCIA: 21/11/2023 a 20/11/2024

BASILIO BEZERRA GUIMARÃES DOS SANTOS
Secretário de Estado de Planejamento e Gestão
CONSIGNANTE

JOSÉ VLADEMIR RIBEIRO MARCONDES
Presidente
CONSIGNATÁRIA

Protocolo 1539247

EXTRATO DO SEGUNDO TERMO ADITIVO AO CONTRATO Nº
001/2022/SEPLAG

PROCESSO: SEPLAG-PRO-2023/08713
DAS PARTES: SECRETARIA DE ESTADO DE PLANEJAMENTO E GESTÃO e a EMPRESA CLARO S.A. - CNPJ Nº 40.432.544/0001-47.
DO OBJETO: O presente Termo Aditivo tem por objetivo prorrogação da vigência por 06(seis) meses do Contrato nº 001/2022/SEPLAG, que tem por objeto a contratação de empresa especializada no fornecimento de serviços de acesso à rede mundial de computadores (internet), com conexão dedicada, incluindo equipamentos, link de acesso e serviços de instalação, manutenção e expansão, sem limites de tráfego e com garantia de banda, para atender a demanda da Secretaria de Estado de Planejamento e Gestão, Superintendência do Arquivo Público e a Unidade

do Centro Político Administrativo.

DA VIGÊNCIA: Fica prorrogada a vigência do presente contrato por 06 (seis) meses, contados a partir de 01/02/2024 à 31/07/2024.

DA DOTAÇÃO ORÇAMENTÁRIA: As despesas do presente termo aditivo correrão por conta da dotação orçamentária:

UO 11101/ Projeto Atividade 2009 / Elemento de Despesa 339040 / Fonte 15000000.

DA GARANTIA CONTRATUAL: A parte contratada deverá apresentar comprovante de renovação da garantia contratual para o novo período contratual.

DA RATIFICAÇÃO: Ficam ratificadas todas as demais cláusulas do contrato inicial e aditivos anteriores.

DA DATA: Cuiabá, 31 de janeiro de 2024.

ASSINAM: Sr. Basílio Bezerra Guimarães dos Santos - Secretário de Estado de Planejamento e Gestão/CONTRATANTE e a Sr.ª Osmeiri Rodrigues e Sr. Edilson Ramos Pereira Filho/CONTRATADA.

Protocolo 1539457

SEFAZ

SECRETARIA DE ESTADO DE FAZENDA

COORD. DE FISCALIZAÇÃO DE INDÚSTRIA E AGRONEGÓCIOS - CFIA

NOTIFICAÇÃO DE AUTUAÇÃO FISCAL

EDITAL DE NOTIFICAÇÃO FISCAL

A partir da publicação deste Edital, fica(m) NOTIFICADA(S) a(s) pessoa(s) abaixo relacionada(s) a tomar(em) conhecimento de pendência(s) junto à SECRETARIA DE ESTADO DE FAZENDA DE MATO GROSSO - SEFAZ-MT, de NOTIFICAÇÃO / AUTO DE INFRAÇÃO lavrada(s).

O detalhamento da(s) NOTIFICAÇÃO / AUTO DE INFRAÇÃO pode ser verificado por meio de acesso ao Portal da Secretaria de Estado de Fazenda, disponível em www.sefaz.mt.gov.br.

No caso de contribuintes que possuam inscrição estadual: Acessar o Portal em www.sefaz.mt.gov.br e acessar o menu "ACESSO RESTRITO", selecionar CONTABILISTAS/EMPRESAS, informando Tipo de Usuário, Login, Senha e Texto Captcha para acessar a página ACESSO WEB SEFAZ-MT, no Menu, acessar: Sistema de Notificação Eletrônica > Pesquisar Notificação > Pesquisar Notificação por Número: Inserir o número completo da respectiva notificação abaixo relacionada e clicar em "Pesquisar". Na página seguinte, clicar sobre o número da notificação.

No caso de pessoa física ou jurídica não inscrita: Acessar o Portal em www.sefaz.mt.gov.br e, em ACESSOS, selecionar a opção SERVIÇOS, em seguida INTIMAÇÃO / NOTIFICAÇÃO > "Consulta"> Link do serviço: <https://www.sefaz.mt.gov.br/sne/notificacao/notificacaoviainternet/consultar/imagem> > informar: O número completo da Notificação; o Tipo de Pessoa; o número do CPF/CNPJ; o Código Verificador da Notificação e o Código da Imagem, clicando em "Pesquisar". Na página seguinte, clicar sobre o número da notificação.

Para solicitação do Código Verificador da Notificação: Acessar o Portal www.sefaz.mt.gov.br e, em ACESSOS, selecionar a opção SEFAZ PARA VOCÊ > Informar CPF/CNPJ e Senha e clicar em Entrar (caso não esteja cadastrado para acesso, efetuar o cadastramento, informando seus dados), no Menu "Portal de Serviços", acessar: Notificações > Serviços de Notificações > no campo "Descrição", especificar o CPF ou CNPJ do solicitante do código verificador e o número da respectiva Notificação informada neste edital. Após estes procedimentos, será enviado um e-mail para o endereço eletrônico vinculado, informando o número do Código Verificador.

Fica(m) também a(s) pessoa(s) abaixo relacionada(s), INTIMADAS a efetuarem o pagamento do crédito tributário lançado, ou apresentarem impugnação, sob pena de, vencido o prazo legal, ocorrer a REVELIA."

Contribuinte	Inscrição Estadual	Número Documento	Nº da Notificação
IMPACTO INSUMOS AGRICOLA LTDA	133558509		29696/1760/39/2024
LUCAS P. DE OLIVEIRA LTDA	139238182		29697/1760/39/2024
LUCILENE CRISTINA ROCHA	135077761		29698/1760/39/2024

INTIMAÇÃO FISCAL

EDITAL DE INTIMAÇÃO FISCAL

A partir da publicação deste Edital, fica(m) INTIMADA(S) a(s) pessoa(s) abaixo relacionada(s) a tomar(em) conhecimento de pendência(s) junto à SECRETARIA DE ESTADO DE FAZENDA DE MATO GROSSO - SEFAZ-MT.

O detalhamento da(s) INTIMAÇÃO pode ser verificado por meio de acesso ao Portal da Secretaria de Estado de Fazenda, disponível em www.sefaz.mt.gov.br.

No caso de contribuintes que possuam inscrição estadual: Acessar o Portal em www.sefaz.mt.gov.br e acessar o menu "ACESSO RESTRITO", selecionar CONTABILISTAS/EMPRESAS, informando Tipo de Usuário, Login, Senha e Texto Captcha para acessar a página ACESSO WEB SEFAZ-MT, no Menu, acessar: Sistema de Notificação Eletrônica > Pesquisar Notificação > Pesquisar Notificação por Número: Inserir o número completo da respectiva notificação abaixo relacionada e clicar em "Pesquisar". Na página seguinte, clicar sobre o número da notificação.

No caso de pessoa física ou jurídica não inscrita: Acessar o Portal em www.sefaz.mt.gov.br e, em ACESSOS, selecionar a opção SERVIÇOS, em seguida INTIMAÇÃO / NOTIFICAÇÃO > "Consulta"> Link do serviço: <https://www.sefaz.mt.gov.br/sne/notificacao/notificacaooviainternet/consultar/imagem> > informar: O número completo da Notificação; o Tipo de Pessoa; o número do CPF/CNPJ; o Código Verificador da Notificação e o Código da Imagem, clicando em "Pesquisar". Na página seguinte, clicar sobre o número da notificação.

Para solicitação do Código Verificador da Notificação: Acessar o Portal www.sefaz.mt.gov.br e, em ACESSOS, selecionar a opção SEFAZ PARA VOCÊ > Informar CPF/CNPJ e Senha e clicar em Entrar (caso não esteja cadastrado para acesso, efetuar o cadastramento, informando seus dados), no Menu "Portal de Serviços", acessar: Notificações > Serviços de Notificações > no campo "Descrição", especificar o CPF ou CNPJ do solicitante do código verificador e o número da respectiva Notificação informada neste edital. Após estes procedimentos, será enviado um e-mail para o endereço eletrônico vinculado, informando o número do Código Verificador.

Contribuinte	Inscrição Estadual	Número Documento	Nº da Notificação
IMPACTO INSUMOS AGRICOLA LTDA	133558509		29702/1760/68/2024
LUCAS P. DE OLIVEIRA LTDA	139238182		29703/1760/68/2024
LUCILENE CRISTINA ROCHA	135077761		29704/1760/68/2024

COORDENADORIA DE CONTA CORRENTE - CCCR

COBRANÇA CONTA CORRENTE FISCAL

SUPERINTENDÊNCIA DE INFORMAÇÃO DA RECEITA PÚBLICA - EDITAL DE INTIMAÇÃO/SNE: Sistema de Notificação Eletrônica. A CCCR - Coordenadoria de Conta Corrente, por meio desta publicação de Edital, intima o(s) contribuinte(s) abaixo mencionado(s) a recolher(em), no prazo de 30 (trinta) dias contados da publicação do presente, os débitos fiscais exigidos pelo Aviso de Cobrança da Conta Corrente Fiscal. O detalhamento do aviso de cobrança poderá ser obtido por meio de acesso ao Portal da SEFAZ-MT (www.sefaz.mt.gov.br), no Menu Serviços, na Pasta Consulta de Notificação-e, onde deverão ser informados: 1) o número completo do Aviso de Cobrança da Conta Corrente; 2) o número do CNPJ/CPF do contribuinte; 3) o código verificador (o qual deve ser solicitado pelo Portal de Serviços Fazendários - SEFAZ PARA VOCÊ, no site www5.sefaz.mt.gov.br).

Contribuinte	Inscrição Estadual	Número Documento	Nº da Notificação
DISMOBRAS IMPORTACAO, EXPORTACAO E DISTRIBUICAO DE MOVEIS E ELETRO-DOMESTICOS S/A EM RECUPERACAO JUDICIAL	131673882		24259/54/28/2024

COORDENADORIA DE MONITORAMENTO ELETRÔNICO - CMTE

NOTIFICAÇÃO

Por meio deste Edital, fica(m) notificado(s) o(s) contribuinte(s) abaixo a tomar(em) conhecimento de pendência(s) junto à SEFAZ/MT, em www.sefaz.mt.gov.br. No caso de contribuintes inscritos: Menu "Acesso Restrito", destinado ao "Contribuinte" ou "Contabilista", na opção "Sistema de Notificação Eletrônica" > "Pesquisar Notificação por Número" > informar o número da notificação. No caso de pessoa física ou jurídica não inscrita: no Menu "Serviços", na opção "Intimação/Notificação">clicar no "Link do serviço">informar: 1) o número da Notificação; 2) tipo de pessoa; 3) o número do CPF/CNPJ do Contribuinte; 4) o código verificador da notificação e 5) código da imagem. Para solicitação do código verificador da notificação: acessar o portal www.sefaz.mt.gov.br >SEFAZ PARA VOCÊ>Atendimento ao Cidadão>Notificações>Serviços de notificações e no campo "Descrição" do ticket, deverá especificar CPF ou CNPJ do solicitante do código verificador e o número da notificação publicada em diário oficial.

Contribuinte	Inscrição Estadual	Número Documento	Nº da Notificação
BIANCA GONCALVES DE ALMEIDA LTDA	140348190		32046/1825/11/2024
D. CARVALHO DA SILVA	140310975		32360/1825/11/2024
LEONEL P DE FIGUEIREDO JUNIOR	140339442		32087/1825/11/2024
R. S. DUTRA LTDA	140395962		32088/1825/11/2024

Protocolo 1539317

PORTARIA CONJUNTA Nº.005/2024/SEFAZ/SEPLAG/CGE/SEDEC/PGE

Define as equipes e suas atribuições e estabelece os prazos para entrega dos trabalhos relativos à elaboração da Lei de Diretrizes Orçamentárias para o exercício de 2025.

O SECRETÁRIO DE ESTADO DE FAZENDA, O SECRETÁRIO DE ESTADO DE PLANEJAMENTO E GESTÃO, O SECRETÁRIO CONTROLADOR-GERAL DO ESTADO, O SECRETÁRIO DE ESTADO DE DESENVOLVIMENTO ECONÔMICO E O PROCURADOR GERAL DO ESTADO, no uso de suas atribuições legais, e

Considerando as competências do órgão central do Sistema Financeiro, Tributário, Contábil e de Orçamento, estabelecidas no art. 21 da Lei Complementar nº 612, de 28 de janeiro de 2019, que atribui à Secretaria de Estado de Fazenda a elaboração, a execução, o monitoramento e a avaliação do orçamento do Estado; a formulação das políticas tributária e fiscal do Estado e a promoção de sua execução, controle, acompanhamento e avaliação;

Considerando as competências do órgão central do Sistema de Planejamento, Pessoal, Aquisições e Patrimônio, estabelecidas no art. 24 da Lei Complementar nº 612, de 28 de janeiro de 2019, que atribui à Secretaria de Estado de Planejamento e Gestão a gestão do sistema central de Planejamento; a gestão da política de Gestão de Pessoas, no âmbito do Poder Executivo Estadual; e a gestão do sistema previdenciário do Poder Executivo Estadual;

Considerando as competências estabelecidas no art. 19 da Lei Complementar nº 612, de 28 de janeiro de 2019, que atribui à Secretaria de Estado de Desenvolvimento Econômico, em conjunto com a Secretaria de Estado de Fazenda, a definição das políticas de concessão de incentivos fiscais;

Considerando a competência de promover a inscrição e a cobrança da dívida ativa estadual atribuída à Procuradoria-Geral do Estado, especialmente nos termos do art. 15 e 16 da Lei Complementar nº 111, de 1º de julho de 2002;

Considerando que são finalidades básicas da Controladoria Geral do Estado as atividades de auditoria governamental, controladoria, correição, ouvidoria e fiscalização contábil, financeira, orçamentária, operacional e patrimonial do Poder Executivo Estadual, além do apoio ao controle externo no exercício de sua missão institucional, conforme estabelece o art. 4º da Lei Complementar nº 550, de 27 de novembro de 2014;

Considerando a necessidade de:

a) estabelecer as diretrizes e as estratégias da política fiscal do Estado de Mato Grosso para o exercício financeiro de 2025, em consonância com o planejamento fiscal de médio prazo;

b) elaborar as projeções da receita e da despesa para a Lei de Diretrizes Orçamentárias para o exercício financeiro de 2025;

c) elaborar o texto da Lei de Diretrizes Orçamentárias para o exercício de 2025, de modo estabelecer as orientações para a elaboração da lei orçamentária anual para o exercício, conforme § 2º do art. 165 da Constituição Federal de 1988;

d) elaborar o Anexo de Metas e Prioridades;

e) elaborar o Anexo de Metas Fiscais e seus demonstrativos, de modo a estabelecer as metas anuais, em valores correntes e constantes, relativas a receitas, despesas, resultados nominal e primário e montante da dívida pública, para o exercício a que se referirem e para os dois seguintes, conforme §1º do art. 4º da Lei Complementar nº 101, de 04 de maio de 2000;

f) elaborar o Anexo de Riscos Fiscais, com vistas a avaliar os passivos contingentes e outros riscos capazes de afetar as contas públicas, informando as providências a serem tomadas, caso se concretizem, conforme § 3º do art. 4º da Lei Complementar nº 101, de 04 de maio de 2000.

Considerando, ainda, a necessidade de definir as equipes, os procedimentos e os prazos para a entrega dos trabalhos necessários à elaboração da Lei de Diretrizes Orçamentárias para o exercício de 2025;

RESOLVEM:

Art. 1º Designar servidores para compor a Coordenação Geral e a Coordenação Setorial das atividades no âmbito da Secretaria de Estado de Fazenda, objetivando o desenvolvimento dos trabalhos relativos à elaboração da Lei de Diretrizes Orçamentárias para o exercício de 2025, conforme o disposto:

I - Coordenação Geral:

Ricardo Roberto de Almeida Capistrano
Secretário Adjunto do Orçamento Estadual

II - Coordenação Setorial:

Fábio Fernandes Pimenta
Secretário Adjunto da Receita Pública

Luciana Rosa
Secretária Adjunta do Tesouro Estadual

Anésia Cristina Batista
Secretária Adjunta da Contadoria Geral do Estado

Sandro Luís Brandão Campos
Secretário Adjunto de Planejamento e Governo Digital

Adriano da Mota Queiroz
Chefe da Unidade de Gestão Executiva

Joelcio Caires da Silva Ormond
Secretário-Adjunto de Auditoria e Controle GSAAC

Soraya Mota Queiroz Salvador
Diretora Geral da Procuradoria Geral do Estado

Anderson Martins Lombardi
Secretário Adjunto de Agronegócio e Investimentos

Elliton Oliveira de Souza
Diretor Presidente do Mato Grosso Previdência

III - Apoio Jurídico

Evandro Bortolotto Ortega
Procurador do Estado

§ 1º Compete à Coordenação Geral requerer as informações e documentos a serem produzidos por outros órgãos do Poder Executivo estadual, acompanhar todas as fases do processo de elaboração da Lei de Diretrizes Orçamentárias para o exercício de 2025, e o envio à Assembleia Legislativa.

§ 2º Compete à Coordenação Setorial acompanhar, em todas as fases do processo de elaboração, as atividades a serem desenvolvidas no âmbito da competência da respectiva Secretaria Adjunta, até o envio das informações à Coordenação Geral.

Art. 2º Designar equipe responsável pela realização dos procedimentos e pelo cumprimento dos prazos relativos ao processo de elaboração da Lei de Diretrizes Orçamentárias para o exercício de 2025, e o envio à Assembleia Legislativa, conforme o Anexo Único desta Portaria.

Art. 3º Compete à Secretaria de Estado de Fazenda dar transparência e publicidade às projeções e metodologias utilizadas.

Art. 4º Esta portaria entra em vigor na data de sua publicação.

Cuiabá - MT, 24 de janeiro de 2024.

Rogério Luiz Gallo
Secretário de Estado de Fazenda

Basílio Bezerra Guimarães dos Santos
Secretário de Estado de Planejamento e Gestão

Paulo Farias Nazareth Netto
Secretário Controlador-Geral do Estado

Cesar Alberto Miranda Lima dos Santos Costa
Secretário de Estado de Desenvolvimento Econômico

Francisco de Assis da Silva Lopes
Procurador-Geral do Estado

(Assinado via SIGADOC)

ANEXO I

ATRIBUIÇÕES E PRAZOS PARA A ELABORAÇÃO DA LDO 2025 - SEFAZ

DIRETRIZES FISCAIS E INDICADORES				
PROCEDIMENTOS	ÓRGÃO	RESPONSÁVEL	SETOR	PRAZO FINAL
Definição dos indicadores macroeconômicos que possam impactar na arrecadação do Estado.	SEFAZ	SAOR - Secretaria Adjunta do Orçamento Estadual	SEP - Superintendência de Estudos e Políticas Orçamentárias	29/02/2024
		SARP - Secretaria Adjunta da Receita Pública	UPER - Unidade de Pesquisa Econômica e Análise da Receita	
RECEITAS PÚBLICAS				
PROCEDIMENTOS	ÓRGÃO	RESPONSÁVEL	SETOR	PRAZO FINAL
Elaboração do demonstrativo de operações de créditos contratadas e a contratar.	SEFAZ	SATE - Secretaria Adjunta do Tesouro Estadual	URFT - Unidade de Relações Federativas do Tesouro Estadual CGDP - Coordenadoria de Gestão da Dívida Pública	15/03/2024
Projeção e mensuração das receitas públicas, acompanhada de metodologia e memória de cálculo.	SEFAZ	SARP - Secretaria Adjunta da Receita Pública	UPER - Unidade de Pesquisa Econômica e Análise da Receita	15/03/2024
Consolidação das receitas tributárias, próprias, convênio e previdenciárias acompanhada de memória e metodologia de cálculo.	SEFAZ	SARP - Secretaria Adjunta da Receita Pública	UPER - Unidade de Pesquisa Econômica e Análise da Receita	28/03/2024
Projeção de renúncia de receita, por segmento de arrecadação e regionalização, acompanhada de memória de cálculo.	SEFAZ	SARP - Secretaria Adjunta da Receita Pública/	UPER - Unidade de Pesquisa Econômica e Análise da Receita	28/03/2024
Efetuar carga de receita consolidada no sistema FIPLAN.	SEFAZ	SARP - Secretaria Adjunta da Receita Pública	UPER - Unidade de Pesquisa Econômica e Análise da Receita	28/03/2024
DESPESAS PÚBLICAS				
Projeção da dívida pública, acompanhada de memória de cálculo.	SEFAZ	SATE - Secretaria Adjunta do Tesouro Estadual	URFT - Unidade de Relações Federativas do Tesouro Estadual	28/03/2024
			CGDP - Coordenadoria de Gestão da Dívida Pública	
Projeção da despesa de pessoal e encargos sociais dos demais Poderes, acompanhada de memória e metodologia de cálculo.	SEFAZ	SAOR - Secretaria Adjunta do Orçamento Estadual	SEP - Superintendência de Estudos e Políticas Orçamentárias	25/03/2024
Projeção das despesas para composição do Quadro Orçamentário de Médio Prazo-QOMP (2024-2027), segundo as categorias: Orçamento Base de Gasto, Orçamento de Novas Iniciativas e Orçamento Discricionário.	SEFAZ	SAOR - Secretaria Adjunta do Orçamento Estadual	SEP - Superintendência de Estudos e Políticas Orçamentárias	25/03/2024
Elaborar o cenário da despesa.	SEFAZ	SAOR - Secretaria Adjunta do Orçamento Estadual	SEP - Superintendência de Estudos e Políticas Orçamentárias	25/03/2024
DIRETRIZES E CENÁRIO FISCAL				
Consolidar a proposta do cenário fiscal.	SEFAZ	SAOR - Secretaria Adjunta do Orçamento Estadual	SEP - Superintendência de Estudos e Políticas Orçamentárias	04/04/2024
Definição das diretrizes e estratégias orçamentárias.	SEFAZ	SAOR - Secretaria Adjunta do Orçamento Estadual	SEP - Superintendência de Estudos e Políticas Orçamentárias	05/04/2024
ANEXOS DE METAS E PRIORIDADES, METAS FISCAIS E RISCOS FISCAIS				
Elaborar a projeção de insumo do resultado primário contendo:	SEFAZ	SATE - Secretaria Adjunta do Tesouro Estadual	UPFE - Unidade de Política Financeira Estadual	17/04/2024
• Despesa pagas;			URFT - Unidade de Relações Federativas do Tesouro Estadual	
• Restos a pagar processados inscritos no exercício;				
• Restos a pagar processados de exercícios anteriores;				
• Restos a pagar não processados de exercícios anteriores liquidados no exercício;				
• Restos a pagar processados pagos;				
• Restos a pagar não processados pagos;				
• Disponibilidade de caixa (Anexo 2 RGF);	SGFT - Superintendência de Gestão Financeira do Tesouro			
• Passivos reconhecidos na dívida consolidada.	SGAP - Superintendência de Gestão de Ativos e Passivos do Estado			
	CGDP - Coordenadoria de Gestão da Dívida Pública			

• Definição das diretrizes e estratégias fiscal, com definição de parâmetros e metas a serem alcançadas (Anexo II, documento Estratégia Fiscal); • Análise das Metas Fiscais (AMF 1, 2 e 3), com detalhamento da memória de cálculo (Art. 4, § 1º, da Lei Complementar nº 101, de 4 de maio de 2000 (LRF)).			UPFE - Unidade de Política Financeira Estadual	17/04/2024
Elaboração do Anexo de Renúncia Fiscal.	SEFAZ	SARP - Secretaria Adjunta da Receita Pública	UPER - Unidade de Pesquisa Econômica e Análise da Receita	12/04/2024
Elaboração dos demonstrativos que tratam os §§1º e 2º do art. 4º da LRF para composição do Anexo de Metas Fiscais.	SEFAZ	SACE - Secretaria Adjunta da Contadoria Geral do Estado	CNAF - Coordenadoria de Normas e Acompanhamento Fiscal	26/04/2024
Análise dos demais demonstrativos, exceto de Metas Fiscais (AMF 1, 2 e 3).	SEFAZ	SAOR - Secretaria Adjunta do Orçamento Estadual	SEP - Superintendência de Estudos e Políticas Orçamentárias	26/04/2024
Consolidação do Anexo de Riscos Fiscais, de que trata o §3º do art. 4º da LRF.	SEFAZ	SATE Secretaria Adjunta do Tesouro Estadual	UPFE - Unidade de Política Financeira Estadual	28/04/2024
		SACE - Secretaria Adjunta da Contadoria Geral do Estado	CNAF - Coordenadoria de Normas e Acompanhamento Fiscal	
Consolidação do Anexo de Metas Fiscais.	SEFAZ	SAOR - Secretaria Adjunta do Orçamento Estadual	SEP - Superintendência de Estudos e Políticas Orçamentárias	28/04/2024
PROJETO DE LEI				
Elaboração da minuta do Projeto de Lei.	SEFAZ	SAOR - Secretaria Adjunta do Orçamento Estadual	Até 30/04/2024	
Apreciação / Aprovação da minuta do Projeto de Lei.	CONDES	Secretaria de Estado de Fazenda	Até 10/05/2024	
Encaminhamento do Projeto de Lei à Casa Civil.	SEFAZ	Secretaria de Estado de Fazenda	Até 27/05/2024	
CONSULTA/AUDIÊNCIA PÚBLICA				
Realização de Consulta Pública.	SEFAZ	SAOR - Secretaria Adjunta do Orçamento Estadual	18/03/2024 a 01/04/2024	
Realização de Audiência Pública.	SEFAZ	SAOR - Secretaria Adjunta do Orçamento Estadual	13/05/2024 a 17/05/2024	

ANEXO II

PRAZOS PARA ELABORAÇÃO DA LDO 2025 - DEMAIS ÓRGÃOS DO PODER EXECUTIVO			
DESCRIÇÃO DO DOCUMENTO A SER ENTREGUE	ÓRGÃO	UNIDADE A SER DEMANDADA PELA COORDENAÇÃO GERAL	PRAZO PARA ENVIO DO DOCUMENTO
Projeção e mensuração das receitas previdenciárias, acompanhada de metodologia de cálculo.	MTPREV	Diretoria de Administração Sistêmica	15/03/2024
Projeção da despesa de inativos e pensionistas - MT PREV, acompanhada de memória e metodologia de cálculo.	MTPREV	Diretoria de Administração Sistêmica	15/03/2024
Elaboração do demonstrativo de avaliação da situação financeira e atuarial do regime de previdência.	MTPREV	Diretoria de Investimento e Atuária	01/04/2024
Encaminhamento de documento contendo informações sobre o estoque de precatórios judiciais e demais passivos contingentes.	PGE	Diretoria Geral	22/03/2024
Projeção da despesa de pessoal e encargos sociais do Poder Executivo, acompanhada de memória e metodologia de cálculo.	SEPLAG	Unidade de Gestão Executiva	25/03/2024
Elaboração do Anexo de Metas e Prioridades.	SEPLAG	Secretaria Adjunta de Planejamento e Governo Digital	29/04/2024
Parecer do Controle Interno.	CGE	Secretaria Adjunta de Controle Preventivo e Auditoria	10/05/2024

Protocolo 1539316

SECOM

SECRETARIA DE ESTADO DE COMUNICAÇÃO

PORTARIA Nº. SECOM-POR-2024/00001/SECOM

A Secretária de Estado de Comunicação, no uso de suas atribuições legais; e considerando o disposto na Lei Complementar nº 04, de 15 de outubro de 1990, que dispõe sobre o Estatuto dos Servidores Públicos da Administração Direta, das Autarquias e das Fundações Públicas Estaduais; Considerando o disposto no Decreto nº 656, de 28 de setembro de 2020, que regulamenta a concessão de férias dos servidores públicos civis da Administração Direta, Autárquica e Fundacional, do Poder Executivo do Estado de Mato Grosso.

RESOLVE:

Art. 1º Aprovar a Escala de Férias dos servidores da(o) SECOM para o ano de 2024.

JANEIRO						
MATRICULA	SERVIDOR	PERÍODO AQUISITIVO		QTD DIAS	USUFRUTO	
		INÍCIO	TÉRMINO		INÍCIO	TÉRMINO
235325	GUILHERME COUTO SILVA BLATT	2021	2022	10	02/01/2024	11/01/2024
294830	TASSIA YUMI NAGAZAWA REIS	2021	2022	10	02/01/2024	11/01/2024
32393	JAIRO CRISTOVAO DE SOUZA	2022	2023	30	02/01/2024	31/01/2024
140115	DEBORA CRISTINA DE SIQUEIRA	2022	2023	15	02/01/2024	16/01/2024
103543	ANTONIO PINHEIRO DA SILVA	2021	2022	30	02/01/2024	31/01/2024
59168	VALDINEIA MARIA CORREIA DA SILVA	2022	2023	15	02/01/2024	16/01/2024
296783	KELLEN CHRISTINA DA COSTA RIBEIRO	2022	2023	15	04/01/2024	18/01/2024
200422	ONILDO CRUZ FILHO	2022	2023	30	04/01/2024	02/02/2024
257265	GABRIELA MAITO CLEMENTE	2021	2022	10	10/01/2024	19/01/2024
109287	JOSE PEDRO RODRIGUES GONCALVES FILHO	2022	2023	15	15/01/2024	29/01/2024
254279	ADRIANA DOMINGAS PEREIRA SOUZA	2022	2023	20	15/01/2024	03/02/2024
244632	ALINE CHAGAS PORTELA	2023	2024	20	15/01/2024	03/02/2024
289119	ROQUE MOURA FRANCO	2023	2024	15	19/01/2024	02/02/2024
277203	MARCIA MARIA PEDROSO	2021	2022	15	22/01/2024	05/02/2024
272279	RODOLFO GIL BAPTISTA PERDIGAO	2021	2022	10	25/01/2024	03/02/2024
FEVEREIRO						
MATRICULA	SERVIDOR	PERÍODO AQUISITIVO		QTD DIAS	USUFRUTO	
		INÍCIO	TÉRMINO		INÍCIO	TÉRMINO
309489	HALLEFF GONCALVES OLIVEIRA	2022	2023	15	01/02/2024	15/02/2024
314632	MATEUS PRATES DO PRADO	2022	2023	15	01/02/2024	15/02/2024
140115	DEBORA CRISTINA DE SIQUEIRA	2022	2023	15	05/02/2024	19/02/2024
291220	LUCAS RODRIGUES DOS SANTOS	2022	2023	15	05/02/2024	19/02/2024
314622	KELLY CRISTINA FLORIANA DA SILVA	2023	2024	15	05/02/2024	19/02/2024
293842	TAMIREZ JOSE FERREIRA	2022	2023	15	07/02/2024	21/02/2024
265985	ALECY PEREIRA ALVES	2022	2023	15	14/02/2024	28/02/2024
305225	ROBSON CARLOS DE ALMEIDA	2021	2022	15	14/02/2024	28/02/2024
130378	ROSANE DA SILVA BRANDAO	2022	2023	15	14/02/2024	28/02/2024
313603	WILLIAN EDUARDO DA SILVA ALVES	2022	2023	15	14/02/2024	28/02/2024
279644	PAULO RENATO DA SILVA	2022	2023	15	15/02/2024	29/02/2024
62095	ROMILDO DE AMORIM	2023	2024	30	15/02/2024	15/03/2024
141346	FERNANDO FARIAS MARTINS	2022	2023	15	16/02/2024	01/03/2024
305225	ROBSON CARLOS DE ALMEIDA	2022	2023	15	29/02/2024	14/03/2024
MARÇO						
MATRICULA	SERVIDOR	PERÍODO AQUISITIVO		QTD DIAS	USUFRUTO	
		INÍCIO	TÉRMINO		INÍCIO	TÉRMINO
308789	WELLYNGTON FERREIRA DE SOUZA	2022	2023	15	01/03/2024	15/03/2024
111127	ARMINDO FERREIRA DA SILVA NETO	2022	2023	30	04/03/2024	02/04/2024
315144	EDUARDO DE AMORIM MANFRIN	2023	2024	20	04/03/2024	23/03/2024
322473	POLLYANA DE ARAUJO SOUZA ALMEIDA	2023	2024	15	11/03/2024	25/03/2024
273942	LARA CRISTINA RUEDA AYRES	2020	2021	10	21/03/2024	30/03/2024
ABRIL						
MATRICULA	SERVIDOR	PERÍODO AQUISITIVO		QTD DIAS	USUFRUTO	
		INÍCIO	TÉRMINO		INÍCIO	TÉRMINO
309484	KELLY ALEXANDRINA MARQUES FERREIRA MOREIRA	2022	2023	10	01/04/2024	10/04/2024
308785	ANGELINA DA SILVA DUARTE MIQUELLETO	2022	2023	30	01/04/2024	30/04/2024
239462	NATALINO DO NASCIMENTO	2023	2024	30	01/04/2024	30/04/2024
266845	FERNANDO AUGUSTO LIMA DE CAMPOS	2020	2021	15	09/04/2024	23/04/2024
309484	KELLY ALEXANDRINA MARQUES FERREIRA MOREIRA	2023	2024	10	11/04/2024	20/04/2024

MAIO						
MATRICULA	SERVIDOR	PERÍODO AQUISITIVO		QTD DIAS	USUFRUTO	
		INÍCIO	TÉRMINO		INÍCIO	TÉRMINO
298931	MICHEL ALVIM DA SILVA	2023	2024	30	01/05/2024	30/05/2024
143480	HELENITA MENDES MOREIRA	2022	2023	20	06/05/2024	25/05/2024
71578	ANA MARIA BRANDAO	2022	2022	20	13/05/2024	01/06/2024
59168	VALDINEIA MARIA CORREIA DA SILVA	2022	2023	15	13/05/2024	27/05/2024
JUNHO						
MATRICULA	SERVIDOR	PERÍODO AQUISITIVO		QTD DIAS	USUFRUTO	
		INÍCIO	TÉRMINO		INÍCIO	TÉRMINO
135393	MARCOS ELISIO VERGEIRO	2023	2024	30	01/06/2024	30/06/2024
313605	JOSE LUCAS DE AQUINE SALVANI	2022	2023	10	21/06/2024	30/06/2024
104609	APARECIDA ROSA DE SOUSA CRUZ	2023	2024	30	10/06/2024	09/07/2024
JULHO						
MATRICULA	SERVIDOR	PERÍODO AQUISITIVO		QTD DIAS	USUFRUTO	
		INÍCIO	TÉRMINO		INÍCIO	TÉRMINO
290783	RAQUEL MATOS BARBOSA	2021	2022	10	01/07/2024	10/07/2024
305506	THIAGO ALVES COSTA DE ARRUDA	2023	2024	15	01/07/2024	15/07/2024
261949	LAURINDO SANTOS ALVES ARRUDA	2023	2024	30	01/07/2024	30/07/2024
299227	KLLAUS CESAR SOUZA DOS SANTOS	2023	2024	30	01/07/2024	30/07/2024
322130	DANIEL BERIGO DE MENEZES	2022	2023	30	01/07/2024	30/07/2024
302483	INDIRA ZILIO LUCAS	2021	2022	20	01/07/2024	20/07/2024
254279	ADRIANA DOMINGAS PEREIRA SOUZA	2023	2024	10	03/07/2024	12/07/2024
228031	SUZZI MARIA CARVALHO MACHADO	2022	2023	15	08/07/2024	22/07/2024
321820	AMANDA CAROLINE MONTEIRO LIMA COELHO	2022	2023	10	08/07/2024	17/07/2024
283272	FABIO LUIS NADAL	2022	2023	15	15/07/2024	29/07/2024
132260	DANIELE DANCHURA	2023	2024	10	15/07/2024	24/07/2024
296884	ROMILDO PEREIRA DA SILVA JUNIOR	2023	2023	15	15/07/2024	29/07/2024
296316	SHAMARA SHUELI DA SILVA FURLANETTO	2021	2022	15	22/07/2024	05/08/2024
AGOSTO						
MATRICULA	SERVIDOR	PERÍODO AQUISITIVO		QTD DIAS	USUFRUTO	
		INÍCIO	TÉRMINO		INÍCIO	TÉRMINO
306205	JUNIOR ESPIRITO SANTO ALMEIDA	2021	2022	15	01/08/2024	15/08/2024
306205	JUNIOR ESPIRITO SANTO ALMEIDA	2022	2023	15	16/08/2024	30/08/2024
289119	ROQUE MOURA FRANCO	2023	2024	15	19/08/2024	02/09/2024
260021	ELISETE DE FATIMA MENGATTI	2023	2023	30	19/08/2024	17/09/2024
SETEMBRO						
MATRICULA	SERVIDOR	PERÍODO AQUISITIVO		QTD DIAS	USUFRUTO	
		INÍCIO	TÉRMINO		INÍCIO	TÉRMINO
327777	FABIANA DE LURDES RIBEIRO MENDES	2023	2024	15	02/09/2024	16/09/2024
330012	SANDRO GONCALVES DE OLIVEIRA	2023	2024	30	02/09/2024	01/10/2024
321820	AMANDA CAROLINE MONTEIRO LIMA COELHO	2022	2023	10	02/09/2024	11/09/2024
314693	CAMILLA DE ALMEIDA ZENI	2022	2023	20	02/09/2024	21/09/2024
296783	KELLEN CHRISTINA DA COSTA RIBEIRO	2022	2023	15	02/09/2024	16/09/2024
67255	RAQUEL CAVALCANTE TEIXEIRA	2023	2024	15	06/09/2024	20/09/2024
295740	HEGLE GONCALVES DE CARVALHO	2021	2022	30	06/09/2024	05/10/2024
322472	RHUAN CHRISTYAN FERREIRA DA SILVA	2023	2024	20	09/09/2024	28/09/2024
278879	ANGELICA JULIANE DOS SANTOS BRAVO	2021	2022	10	11/09/2024	20/09/2024
314693	CAMILLA DE ALMEIDA ZENI	2023	2024	10	22/09/2024	01/10/2024
OUTUBRO						
MATRICULA	SERVIDOR	PERÍODO AQUISITIVO		QTD DIAS	USUFRUTO	
		INÍCIO	TÉRMINO		INÍCIO	TÉRMINO
103431	RAFAEL DAIGE MARQUES	2023	2023	30	01/10/2024	30/10/2024
279644	PAULO RENATO DA SILVA	2022	2023	15	14/10/2024	28/10/2024
47128	EVA PEREIRA DOS REIS	2022	2023	15	21/10/2024	04/11/2024
244464	NAYARA FERNANDA TAKAHARA DA CRUZ CARVALHO	2023	2024	20	21/10/2024	09/11/2024
NOVEMBRO						
MATRICULA	SERVIDOR	PERÍODO AQUISITIVO		QTD DIAS	USUFRUTO	
		INÍCIO	TÉRMINO		INÍCIO	TÉRMINO
329982	ISRAEL RODRIGUES PRATES JUNIOR	2023	2024	30	04/11/2024	03/12/2024
319859	ALINE VITORIA DE AMORIM SILVA	2023	2024	30	04/11/2024	03/12/2024
47128	EVA PEREIRA DOS REIS	2023	2024	15	05/11/2024	19/11/2024
291238	WALDINEIDE LEMES ALVES DA CRUZ	2023	2024	10	18/11/2024	27/11/2024
313602	ARISSA RODRIGUES GOMES	2023	2024	15	18/11/2024	02/12/2024

331388	MARIA JULIA SOUZA RODRIGUES FERREIRA	2023	2024	10	19/11/2024	28/11/2024
322630	VITOR HUGO BATISTA DE OLIVEIRA	2023	2024	10	21/11/2024	30/11/2024
DEZEMBRO						
MATRICULA	SERVIDOR	PERÍODO AQUISITIVO		QTD DIAS	USUFRUTO	
		INÍCIO	TÉRMINO		INÍCIO	TÉRMINO
205605	ADRIANO DE SOUZA MORAIS	2021	2022	30	02/12/2024	31/12/2024
206574	LEIDIANE SILVA NEVES	2022	2023	15	02/12/2024	16/12/2024
283886	KATHARINA PEREIRA CATULE YAMASHITA	2023	2024	10	04/12/2024	13/12/2024
57366	ROBERTO PEREIRA DE LIMA	2023	2024	30	02/12/2024	31/12/2024
246400	MAYKE TOSCANO	2022	2023	20	02/12/2024	21/12/2024

Laice Souza
Secretária de Estado de Comunicação
SECOM-MT
(Assinado Eletronicamente)

Protocolo 1539208

SEMA

SECRETARIA DE ESTADO DE MEIO AMBIENTE

A Secretaria de Estado de Meio Ambiente - SEMA/MT torna pública as Portarias. O inteiro teor das Portarias encontra-se disponível no site: www.sema.mt.gov.br, no link específico de Recursos Hídricos/Outorga/Atos de Outorga.:

Portaria nº 112 de 30 de janeiro de 2024, outorga a CELIO RICARDO GOUBAD, inscrito no CPF: 919.178.321-68, referente ao Processo nº 3333/2023, o direito de uso dos recursos hídricos para captação no córrego Córrego, para a finalidade de IRRIGAÇÃO de 82,5 ha, nas coordenadas geográficas: Lat.12°45'06.22"S, Long.56°31'42.74"W; e vazão máxima de captação de 314,28 m³/h (0,087302 m³/s ou 87,30 L/s), na Unidade de Planejamento e Gerenciamento UPG: A-12- Arinos, Bacia Hidrográfica Amazônica, no Município de TAPURAH - MT, com validade até 25/01/2034.

Portaria nº 113 de 30 de janeiro de 2024, outorga a JONAS ZONTA, inscrito no CPF: 031.556.771-63, referente ao Processo nº 3309/2023, o direito de uso de recursos hídricos no Rio Von Den Steinen, para a IRRIGAÇÃO de 281,5 ha, **Captação superficial 01** nas coordenadas geográficas: Lat.13°25'31,90"S, Long.54°52'59,86"W; e vazão máxima de captação de 536,99 m³/h (0,1491 m³/s ou 149,1 L/s), **Captação superficial 02** nas coordenadas geográficas: Lat.13°25'31,90"S, Long.54°52'59,86"W; e vazão máxima de captação de 536,99 m³/h (0,1491 m³/s ou 149,1 L/s), na Unidade de Planejamento e Gerenciamento UPG: A-10- Ronuro, Bacia Hidrográfica Amazônica, no Município de NOVA UBIRATÃ - MT, com validade até 29/01/2034.

Portaria nº 118 de 30 de janeiro de 2024, outorga a MAURICIO BERNARDI, inscrito no CPF: 031.358.481-83, referente ao Processo nº 2978/2023, o direito de uso dos recursos hídricos para captação de água no córrego Tatu, para a finalidade de IRRIGAÇÃO de 130 ha, nas coordenadas: **Captação 01**: Lat. 13°25'18.06"S Long.52°7'51.96"W, com vazões de captação **em janeiro de 0,05 m³/s** (180 m³/h ou 50 L/s); vazões de captação **em fevereiro de 0,03 m³/s** (108 m³/h ou 3 L/s) e, vazões de captação **de março a dezembro de 0,069 m³/s** (248,4 m³/h ou 69 L/s). Na Unidade de Planejamento e Gerenciamento UPG: A-8 - Suiá-Miçú, Bacia Hidrográfica Amazônica; no Município de CANARANA - MT, com validade até 31/01/2034.

LILIAN FERREIRA DOS SANTOS

Secretária Adjunta de Licenciamento Ambiental e Recursos Hídricos
GSALARH/SEMA-MT

Protocolo 1539306

GOVERNO DO ESTADO DE MATO GROSSO
SECRETARIA DE ESTADO DE MEIO AMBIENTE - SEMA
EXTRATO DO CONTRATO Nº 002/2024/SEMA
Processo n.º: SEMA-PRO-2023/14127

Contratante: Secretaria de Estado de Meio Ambiente - SEMA.

Contratada: IDEXX BRASIL LABORATÓRIOS LTDA.

Objeto: Aquisição de meio de cultura e semente de DBO de uso no laboratório que permitirá a realização de análises físicas, químicas e biológicas em amostras de água superficial e efluentes, com vistas a atender

a rede hidrológica básica, a rede nacional de monitoramento da qualidade da água e às solicitações do Ministério Público, Politec, Coordenadoria de Ordenamento Hídrico e fiscalização da Secretaria de Estado de Meio Ambiente de Mato Grosso.

Valor total: R\$ 59.950,00 (cinquenta e nove mil novecentos e cinquenta reais)

Dotação Orçamentária: Órgão/Unidade: 27101, Projeto/Atividade: 2440 / 2023, Natureza de Despesa: 33.90.30, Fontes: 1.704.0000.

Vigência: O prazo de vigência deste termo de contrato é de **60 (sessenta) meses**, contados da assinatura deste Termo, podendo ser prorrogado até o limite de **10 (dez) anos**, desde que a autoridade competente ateste que as condições e os preços permanecem vantajosos para a Administração.

Data de Assinatura: 26/01/2024.

Assinam: Alex Sandro Antônio Marega - Secretário Adjunto Executivo de Meio Ambiente - Portaria nº 73/2019/GSMA/MT

Lídia Mayumi Shigaki - Representante da Contratada

Protocolo 1539432

A Secretaria de Estado de Meio Ambiente - SEMA/MT torna públicas as **Portarias de Outorga** abaixo relacionadas; o inteiro teor das portarias encontram-se disponíveis no site: www.sema.mt.gov.br, no link específico de Recursos Hídricos/Atos de Outorga/2024.

Portaria nº 098 de 25 de janeiro de 2024, Renova a Outorga a **TNT MERCÚRIO CARGAS E ENCOMENDAS EXPRESSAS S.A.**, inscrito no CNPJ sob nº 95.591.723/0152-21, concedida pela Portaria nº 664 de 22/08/2017, publicada no DOE do dia 22/08/2017, referente ao Processo 2431/2022, o direito de uso da água subterrânea para finalidade de outros usos. O empreendimento está localizado no Jardim Industrial, no município de Cuiabá/MT, com validade até 21 de janeiro de 2029.

Portaria nº 099 de 25 de janeiro de 2024, Outorga a **TREZE ADMINISTRADORA DE BENS EIRELI**, inscrita no CNPJ sob nº 10.962.391/0001-89, referente ao Processo nº 3288/2022, o direito de uso da água subterrânea para finalidade outros usos. O empreendimento está localizado no município de Várzea Grande/MT, com validade até 25 de janeiro de 2029.

Portaria nº 106 de 26 de janeiro de 2024, Outorga a **RESTAURANTE E LANCHONETE 120 LTDA**, inscrita no CNPJ sob nº 01.298.710/0001-02, referente ao Processo nº 891/2023, o direito de uso da água subterrânea para finalidade outros usos. O empreendimento está localizado na zona rural do município de Poconé/MT, com validade até 22 de janeiro de 2029.

Portaria nº 107 de 26 de janeiro de 2024, Outorga a **RESTAURANTE E LANCHONETE 120 LTDA**, inscrita no CNPJ sob nº 01.298.710/0001-02, referente ao Processo nº 891/2023, o direito de uso da água subterrânea para finalidade outros usos. O empreendimento está localizado na zona rural do município de Poconé/MT, com validade até 22 de janeiro de 2029.

Portaria nº 114 de 30 de janeiro de 2024, Transfere a outorga de **AFGM LOCAÇÕES DE EQUIPAMENTOS E SERVIÇOS EPP**, inscrito no CNPJ sob nº 23.881.712/0001-62, concedida pela Portaria nº 754 de 13/10/2020, publicada no DOE do dia 14/10/2020, para **VALDINEI MAURO DE SOUZA**, inscrito no CPF sob nº 568.360.581-49, referente ao Processo nº 2142/2023, o direito de uso da água subterrânea para finalidade de outros usos. O ponto de captação está localizado na Fazenda Rabo Do Bugiu, zona rural do município de Poconé/MT, com validade até 09 de outubro de 2025.

Portaria nº 115 de 30 de janeiro de 2024, Altera a Outorga a **PAULO ROGÉRIO DE MORAIS MACHADO**, inscrito no CPF sob nº 444.803.009-10, concedida pela Portaria nº 466 de 06/06/2022, publicada no DOE do dia 08/06/2022, referente ao Processo 2421/2023, o direito de uso da água subterrânea para finalidade outros usos. O empreendimento está localizado na Fazenda Caimbé, zona rural do município de Primavera Do Leste/MT, com validade até 06 de junho de 2027.

Portaria nº 116 de 30 de janeiro de 2024, Altera a Outorga a **OTÁVIO PALMEIRA DOS SANTOS**, inscrito no CPF sob nº 146.901.101-82, concedida pela Portaria nº 423 de 20/05/2022, publicada no DOE do dia 25/05/2022, referente ao Processo 2679/2023, o direito de uso da água subterrânea para finalidade outros usos. O empreendimento está localizado na Fazenda São José e São José I, zona rural do município de Poxoréu/MT, com validade até 20 de maio de 2027.

LILIAN FERREIRA DOS SANTOS

Secretária Adjunta de Licenciamento Ambiental e Recursos Hídricos
GSALARH/SEMA-MT

Protocolo 1539458

A Secretaria de Estado de Meio Ambiente - SEMA, torna público que **concedeu Autorização de Perfuração de Poço Tubular** para os seguintes usuários:

Autorização nº 213/2024: SIPAL INDÚSTRIA E COMÉRCIO LTDA, CNPJ: 02.937.632/0012-64, Processo nº 3988/2023. O poço tubular será construído no município de **Sorriso/MT**. O uso da água será para fins: **outros usos**. Coordenadas Geográficas DATUM SIRGAS 2000: **PT 01 - Lat. 12°33'23,7"S e Long. 55°42'59,4"W**. A profundidade pretendida do poço é de 58 metros com diâmetro de revestimento 4". A empresa perfuradora será a IMT Comércio e Tecnologia em Poços Artesianos EIRELI, e a geóloga responsável pela elaboração do projeto, perfuração do poço e acompanhamento da construção, será a Sra. Kamila Martins dos Anjos, CREA 1210484587. Essa autorização vigorará até **30 de julho de 2024**, e refere-se apenas a construção o poço tubular.

Autorização nº 214/2024: FRANCISCO ALBERTO LERMENN, CPF: 241.056.009-15, Processo nº 3132/2023. O poço tubular será construído na Gleba Celeste, zona rural do município de **Sinop/MT**. O uso da água será para fins: **outros usos**. Coordenadas Geográficas DATUM SIRGAS 2000: **PT 01 - Lat. 12°08'06,76"S e Long. 55°30'23,66"W**. A profundidade pretendida do poço é de 49 metros com diâmetro de revestimento 4". A empresa perfuradora será a IMT Comércio e Tecnologia em Poços Artesianos EIRELI, e a geóloga responsável pela elaboração do projeto, perfuração do poço e acompanhamento da construção, será a Sra. Ana Paula Batista de Araújo, CREA 1212158580. Essa autorização vigorará até **31 de julho de 2024**, e refere-se apenas a construção o poço tubular.

Autorização nº 220/2024: FRUTA 7 INDUSTRIA E COMERCIO DE ALIMENTOS LTDA, CNPJ: 31.601.964/0001-19, Processo nº 4051/2023. O poço tubular será construído no município de **Várzea Grande/MT**. O uso da água será para fins: **industrial e outros usos**. Coordenadas Geográficas DATUM SIRGAS 2000: **PT 01 - Lat. 15°41'06,53"S e Long. 56°10'13,23"W**. A profundidade pretendida do poço é de 80 metros com diâmetro de revestimento 6". A empresa perfuradora será a TecnoPoços Perfurações de Poços Artesianos EIRELI, e a geóloga responsável pela elaboração do projeto, perfuração do poço e acompanhamento da construção, será a Sra. Daiane da Silva Brum, CREA 1214216625. Essa autorização vigorará até **01 de agosto de 2024**, e refere-se apenas a construção o poço tubular.

A Secretaria de Estado de Meio Ambiente - SEMA, torna pública a **Concessão**, através do **Cadastro de Captação Insignificante de Água Subterrânea** para os seguintes usuários:

INSTITUIÇÃO ADVENTISTA CENTRAL BRASILEIRA DE EDUCAÇÃO E ASSISTÊNCIA SOCIAL, CNPJ: 60.833.910/0094-86, Processo nº 1481/2023, Município **Cáceres/MT**. Coordenadas Geográficas DATUM SIRGAS 2000 do ponto de captação: **PT 01 - Lat. 16°3'33,00"S e Long. 57°41'8,00"W**; Vazão máxima de bombeamento **3 m³/h** por um período de **3,17 h/dia** de bombeamento, perfazendo uma vazão máxima de utilização de **9,5 m³/dia**, durante **7 dias/semana**; Finalidade de uso: **outros usos**. Província Hidrogeológica Grupo Cuiabá, UPG P-1. Validade do cadastro: **31/01/2034**. Fica o usuário responsável pelo atendimento ao disposto no art. 45 §2º da Lei Nacional de Saneamento Básico - Lei nº 11.445/2007 e pelo art. 7º § 1º do- Decreto nº 7.217/2010.

RUDOLF THOMAS MARIA AERNOUDTS, CPF: 272.535.700-49, Processo nº 1426/2023, Município **Gaúcha do Norte/MT**. Coordenadas Geográficas DATUM SIRGAS 2000 do ponto de captação: **PT 01 - Lat. 13°6'41,36"S e Long. 52°55'49,03"W**; Vazão máxima de bombeamento **6,4 m³/h** por um período de **1,41 h/dia** de bombeamento, perfazendo uma vazão máxima de utilização de **9 m³/dia**, durante **7 dias/semana**; Finalidade de uso: **outros usos**. Província Hidrogeológica Parecis, UPG A-9. Validade do cadastro: **31/01/2034**. Fica o usuário responsável pelo atendimento ao disposto no art. 45 §2º da Lei Nacional de Saneamento Básico - Lei nº 11.445/2007 e pelo art. 7º § 1º do- Decreto nº 7.217/2010.

JOÃO SICHIERI JUNIOR, CPF: 925.761.251-15, Processo nº 1468/2023, Município **Sorriso/MT**. Coordenadas Geográficas DATUM SIRGAS 2000 do ponto de captação: **PT 01 - Lat. 12°29'45,70"S e Long. 55°48'56,90"W**; Vazão máxima de bombeamento **6 m³/h** por um período de **1,67 h/dia** de bombeamento, perfazendo uma vazão máxima de utilização de **10 m³/dia**, durante **7 dias/semana**; Finalidade de uso: **outros usos**. Província Hidrogeológica Coberturas Indiferenciadas, UPG A-11. Validade do cadastro: **01/02/2034**. Fica o usuário responsável pelo atendimento ao disposto no art. 45 §2º da Lei Nacional de Saneamento Básico - Lei nº 11.445/2007 e pelo art. 7º § 1º do- Decreto nº 7.217/2010.

MARCELO VIGOLO, CPF: 033.720.831-05, Processo nº 1482/2023, Município **Sorriso/MT**. Coordenadas Geográficas DATUM SIRGAS 2000 do ponto de captação: **PT 01 - Lat. 12°44'4,06"S e Long. 55°49'56,57"W**; Vazão máxima de bombeamento **6,545 m³/h** por um período de **1,495 h/dia** de bombeamento, perfazendo uma vazão máxima de utilização de **9,78 m³/dia**, durante **7 dias/semana**; Finalidade de uso: **dessecação animal e outros usos**. Província Hidrogeológica Coberturas Indiferenciadas, UPG A-11. Validade do cadastro: **01/02/2029 (Conforme Resolução CEHIDRO nº 117 de 12 de setembro de 2019)**. Fica o usuário responsável pelo atendimento ao disposto no art. 45 §2º da Lei Nacional de Saneamento Básico - Lei nº 11.445/2007 e pelo art. 7º § 1º do- Decreto nº 7.217/2010.

Protocolo 1539462

EXTRATO DO ACORDO DE COOPERAÇÃO Nº.01/2024

Processo nº: SEMA-PRO-2023/34406

Participes: FUNDAÇÃO AMAZÔNIA SUSTENTÁVEL - FAS e a SECRETARIA DE ESTADO DE MEIO AMBIENTE - SEMA/MT.

Objeto: O presente Acordo tem por objeto estabelecer a cooperação entre o ESTADO DE MATO GROSSO, por meio da SEMA, como coordenador técnico executivo e a FAS, como gestora financeira e operacional, na implementação das atividades do Programa REM no Mato Grosso para apoiar o fortalecimento institucional e a estruturação da política de controle do desmatamento, envolvendo o fortalecimento de políticas estaduais de promoção do uso sustentável de recursos naturais incluindo o Sistema Estadual de REDD+ de Mato Grosso, a Política Estadual de Mudanças Climáticas, a estratégia intersetorial PCI e o PPCDIF-MT, em complementariedade ao Sistema Nacional de REDD+, contemplando o apoio aos Subprogramas de Repartição de Benefícios propostos pelo Estado do Mato Grosso, visando a redução de emissões oriundas de desmatamento no Estado, de acordo com o Plano de Trabalho anexo.

Fiscal Titular: Lígia Nara Vendramin

Fiscal Suplente: Elton Antônio Silveira

Data da Assinatura: 22/01/2024

Vigência: 02/02/2024 a 02/02/2029

Signatários:

Virgílio Maurício Viana

CPF: 359.280.696-34

Mauren Lazzaretti

CPF: 867.141.041-20

Protocolo 1539478

TERMO DE INDEFERIMENTO e FINALIZAÇÃO

A Secretária Adjunta de Licenciamento Ambiental e Recursos Hídricos da Secretaria de Estado do Meio Ambiente, no uso das atribuições legais que lhe confere o Decreto n. 1.501, de 14 de outubro de 2022.

Considerando os Pareceres Técnicos de Arquivamento emitidos pela Coordenadoria de Reflorestamento e Autorização de Queima Controlada-CRAQC, para que sejam tomadas as providências no que tange o **Indeferimento dos planos por Inércia e a Finalização dos processos abaixo**, consoante os artigos 3º e 4º da Portaria SEMA nº 389, de 06 de agosto de 2015, e ainda os art. 15º e art. 21 da Portaria SEMA nº 423, de 05 de setembro de 2014, haja vista, que até a presente data não constam novos anexos nos referidos processos.

Considerando a CI nº 008/SUGF/SEMA-MT/2024 por meio do qual a Superintendência de Gestão Florestal-SUGF **Ratifica** os termos contidos nos Pareceres Técnicos emitidos pela Coordenadoria de Reflorestamento e Autorização de Queima Controlada - CRAQC.

Diante das Considerações acima **DETERMINO** o **Indeferimento** e Finalização dos processos relacionados abaixo:

PROTOCOLO	INTERESSADO	ATO
7003476/2022	SIDNEY GASQUES BORDONE CPF Nº 041.237.351-34	CI CIRCULAR Nº 018/2024/ CRAQC/SEMA-MT PT Nº174116/CRAQC/ SUGF/2024
7008030/2022	ROTA OESTE ADMINISTRACÃO E PARTICIPACÃO LTDA CNPJ 15.276.913/0001-02	CI CIRCULAR Nº 019/2024/ CRAQC/SEMA-MT PT Nº174117/CRAQC/ SUGF/2024
7003667/2022	RAFAEL FERREIRA JUNQUEIRA CPF Nº 893.371.901-68	CI CIRCULAR Nº 023/2024/ CRAQC/SEMA-MT PT Nº174131/CRAQC/ SUGF/2024
7003638/2022	MARIA MARTINEZ DE PIETRO CPF Nº 212.679.048-79	CI CIRCULAR Nº 022/2024/ CRAQC/SEMA-MT PT Nº174121/CRAQC/ SUGF/2024
7007883/2022	ROBERTA BORGES MORAIS CPF Nº 100.204.888-58	CI CIRCULAR Nº 021/2024/ CRAQC/SEMA-MT PT Nº173484/CRAQC/ SUGF/2024
7000671/2023	BOM FUTURO AGRICOLA LTDA CNPJ Nº 10.425.282/0001-22	CI CIRCULAR Nº 017/2024/ CRAQC/SEMA-MT PT Nº167827/CRAQC/ SUGF/2023
7001851/2023	ZENOR ZAMBAN CPF Nº 057.986.630-00	CI CIRCULAR Nº 016/2024/ CRAQC/SEMA-MT PT Nº170706/CRAQC/ SUGF/2023
7008044/2022	JOSÉ UILSON FREIRE CPF Nº 071.426.548-99	CI CIRCULAR Nº 020/2024/ CRAQC/SEMA-MT PT Nº174119/CRAQC/ SUGF/2024

Cuiabá/MT, 31 de janeiro de 2024.

Lilian Ferreira dos Santos

Secretária Adjunta de Licenciamento Ambiental e Recursos Hídricos - SEMA/MT.

Protocolo 1539201

TERMO DE INDEFERIMENTO e FINALIZAÇÃO

A Secretária Adjunta de Licenciamento Ambiental e Recursos Hídricos da Secretaria de Estado do Meio Ambiente, no uso das atribuições legais que lhe confere o Decreto n. 1.501, de 14 de outubro de 2022.

Considerando os Pareceres Técnicos de Arquivamento emitidos pela Coordenadoria de Reflorestamento e Autorização de Queima Controlada-CRAQC, para que sejam tomadas as providências no que tange o **Indeferimento dos planos por Inércia e a Finalização dos processos abaixo**, consoante os artigos 3º e 4º da Portaria SEMA nº 389, de 06 de agosto de 2015, e ainda os art. 15º e art. 21 da Portaria SEMA nº 423, de 05 de setembro de 2014, haja vista, que até a presente data não constam novos anexos nos referidos processos.

Considerando a CI nº 009/SUGF/SEMA-MT/2024 por meio do qual a Superintendência de Gestão Florestal-SUGF **Ratifica** os termos contidos nos Pareceres Técnicos emitidos pela Coordenadoria de Reflorestamento e Autorização de Queima Controlada - CRAQC.

Diante das Considerações acima **DETERMINO** o **Indeferimento** e Finalização dos processos relacionados abaixo:

PROTOCOLO	Interessado	Ato
7001818/2022	ZENIO TAFFAREL CPF Nº 137.960.709-49	CI CIRCULAR Nº 030/2024/ CRAQC/SEMA-MT PT Nº174133/CRAQC/ SUGF/2024
7003724/2022	OSWALDO HENRIQUE PINTO BIEL CPF Nº 172.200.920-91	CI CIRCULAR Nº 031/2024/ CRAQC/SEMA-MT PT Nº174141/CRAQC/ SUGF/2024
7006168/2021	VGRANDO AGROPECUARIA LTDA CNPJ Nº18.846.934/0001-04	CI CIRCULAR Nº 032/2024/ CRAQC/SEMA-MT PT Nº174134/CRAQC/ SUGF/2024
7002116/2020	PORTO SEGURO NEGOCIOS, EMPREEND. PARTICIPACÕES CNPJ Nº 11.689.292/0001-38	CI CIRCULAR Nº 033/2024/ CRAQC/SEMA-MT PT Nº174110/CRAQC/ SUGF/2024
7002117/2020	PORTO SEGURO NEGOCIOS, EMPREEND. PARTICIPACÕES CNPJ Nº 11.689.292/0001-38	CI CIRCULAR Nº 034/2024/ CRAQC/SEMA-MT PT Nº174120/CRAQC/ SUGF/2024
7001624/2023	CARME LUCUIA CLEMENTE CRISTALINO CPF Nº 569.438.301-04	CI CIRCULAR Nº 035/2024/ CRAQC/SEMA-MT PT Nº174149/CRAQC/ SUGF/2024
7001512/2023	BPC PARTICIPACÕES S/A CNPJ Nº34.679.148/0001-16	CI CIRCULAR Nº 036/2024/ CRAQC/SEMA-MT PT Nº174147/CRAQC/ SUGF/2024
7001334/2023	VALDEMAR BELLINCANTA CPF Nº 390.746.339-00	CI CIRCULAR Nº 037/2024/ CRAQC/SEMA-MT PT Nº174144/CRAQC/ SUGF/2024
7004116/2022	TARCISIO ALEXANDRE DE OLIVEIRA CPF Nº 702.714.880-34	CI CIRCULAR Nº 038/2024/ CRAQC/SEMA-MT PT Nº174145/CRAQC/ SUGF/2024

Cuiabá/MT, 31 de janeiro de 2024.

Lilian Ferreira dos Santos

Secretária Adjunta de Licenciamento Ambiental e Recursos Hídricos - SEMA/MT.

Protocolo 1539202

TERMO DE INDEFERIMENTO e FINALIZAÇÃO

A Secretária Adjunta de Licenciamento Ambiental e Recursos Hídricos da Secretaria de Estado do Meio Ambiente, no uso das atribuições legais que lhe confere o Decreto n. 1.501, de 14 de outubro de 2022.

Considerando os Pareceres Técnicos de Arquivamento emitidos pela Coordenadoria de Reflorestamento e Autorização de Queima Controlada-CRAQC, para que sejam tomadas as providências no que tange o **Indeferimento dos planos por Inércia e a Finalização dos processos abaixo**, consoante os artigos 3º e 4º da Portaria SEMA nº 389, de 06 de agosto de 2015, e ainda os art. 15º e art. 21 da Portaria SEMA nº 423, de 05 de setembro de 2014, haja vista, que até a presente data não constam novos anexos nos referidos processos.

Considerando a CI nº 011/SUGF/SEMA-MT/2024 por meio do qual a Superintendência de Gestão Florestal-SUGF **Ratifica** os termos contidos nos Pareceres Técnicos emitidos pela Coordenadoria de Reflorestamento e Autorização de Queima Controlada - CRAQC.

Diante das Considerações acima **DETERMINO** o **Indeferimento** e Finalização dos processos relacionados abaixo:

PROTOCOLO	Interessado	Ato
7001762/2023	ESPOLIO DE MARILENE DE AZEVEDO RIBEIRO CPF Nº 147.850.481-15	CI CIRCULAR Nº 040/2024/ CRAQC/SEMA-MT PT Nº174150/CRAQC/ SUGF/2024
7001771/2023	ANTONIO MARCELO TURA CPF Nº 863.000.751-68	CI CIRCULAR Nº 041/2024/ CRAQC/SEMA-MT PT Nº174152/CRAQC/ SUGF/2024
7008519/2022	GIOVANA CRISTINA D. BASSO CPF Nº 067.541.831-36	CI CIRCULAR Nº 024/2024/ CRAQC/SEMA-MT PT Nº174132/CRAQC/ SUGF/2024
7008487/2022	SONIA MARIA GIRARDI CPF Nº 631.230.021-87	CI CIRCULAR Nº 025/2024/ CRAQC/SEMA-MT PT Nº174122/CRAQC/ SUGF/2024
7001327/2023	JOAO PEDRO BELLINCANTA CPF Nº 033.868.611-80	CI CIRCULAR Nº 028/2024/ CRAQC/SEMA-MT PT Nº174138/CRAQC/ SUGF/2024
7001370/2021	GUSTAVO FERREIRA DE SOUZA CPF Nº 080.777.549-53	CI CIRCULAR Nº 029/2024/ CRAQC/SEMA-MT PT Nº174125/CRAQC/ SUGF/2024
7002098/2023	ROGERIO LUIZ RODRIGUES CPF Nº 004.979.178-82	CI CIRCULAR Nº 039/2024/ CRAQC/SEMA-MT PT Nº174153/CRAQC/ SUGF/2024

Cuiabá/MT, 31 de janeiro de 2024.

Lilian Ferreira dos Santos

Secretária Adjunta de Licenciamento Ambiental e Recursos Hídricos - SEMA/MT.

Protocolo 1539203

TERMO DE INDEFERIMENTO e FINALIZAÇÃO

A Secretária Adjunta de Licenciamento Ambiental e Recursos Hídricos da Secretaria de Estado do Meio Ambiente, no uso das atribuições legais que lhe confere o Decreto n. 1.501, de 14 de outubro de 2022.

Considerando os Pareceres Técnicos de Arquivamento emitidos pela Coordenadoria de Reflorestamento e Autorização de Queima Controlada-CRAQC, para que sejam tomadas as providências no que tange o **Indeferimento dos planos por Inércia e a Finalização dos processos abaixo**, consoante os artigos 3º e 4º da Portaria SEMA nº 389, de 06 de agosto de 2015, e ainda os art. 15º e art. 21 da Portaria SEMA nº 423, de 05 de setembro de 2014, haja vista, que até a presente data não constam novos anexos nos referidos processos.

Considerando a CI nº 012/SUGF/SEMA-MT/2024 por meio do qual a Superintendência de Gestão Florestal-SUGF **Ratifica** os termos contidos nos Pareceres Técnicos emitidos pela Coordenadoria de Reflorestamento e Autorização de Queima Controlada - CRAQC.

Diante das Considerações acima **DETERMINO** o **Indeferimento** e Finalização dos processos relacionados abaixo:

PROTOCOLO	Interessado	Ato
7005815/2022	SALTO DA CAPIVARA EMPREENDIMENTOS LTA CNPJ Nº12.296.799/0001-94147.850.481-15	CI CIRCULAR Nº 042/2024/ CRAQC/SEMA-MT PT Nº174155/CRAQC/ SUGF/2024
7003758/2019	PEDRO DALLA NORA CPF Nº 323.443.840-49	CI CIRCULAR Nº 047/2024/ CRAQC/SEMA-MT PT Nº174109/CRAQC/ SUGF/2024
7007780/2022	MORRISALBERTE DE AGUIAR FERREIRA CPF Nº 825.030.101.30	CI CIRCULAR Nº046/2024/ CRAQC/SEMA-MT PT Nº174162/CRAQC/ SUGF/2024
7002739/2022	BRUNO RUBIN STEFANELLO CPF Nº 026.291.661-47	CI CIRCULAR Nº 045/2024/ CRAQC/SEMA-MT PT Nº174157/CRAQC/ SUGF/2024
7002798/2022	MIREYLLE FRIES CPF Nº 008.326.57-66	CI CIRCULAR Nº 044/2024/ CRAQC/SEMA-MT PT Nº174161/CRAQC/ SUGF/2024
7007330/2022	ALTAIR BATISTA VIEIRA CPF Nº551.759.701-78	CI CIRCULAR Nº 043/2024/ CRAQC/SEMA-MT PT Nº174158/CRAQC/ SUGF/2024
7003567/2019	GRACIELA INES TESSELE DALLA NORA CPF Nº407.464.530-00	CI CIRCULAR Nº 026/2024/ CRAQC/SEMA-MT PT Nº174102/CRAQC/ SUGF/2024

Cuiabá/MT, 31 de janeiro de 2024.

Lilian Ferreira dos Santos

Secretária Adjunta de Licenciamento Ambiental e Recursos Hídricos - SEMA/MT.

Protocolo 1539238

TERMO DE INDEFERIMENTO

A Secretária Adjunta de Licenciamento Ambiental e Recursos Hídricos da Secretaria de Estado do Meio Ambiente, no uso das atribuições legais que lhe confere o Decreto n. 1.501, de 14 de outubro de 2022.

Considerando o Parecer Técnico emitido pela Gerência de Exploração e Manejo Florestal - GEMF/CRF, sobre o Processo de Plano de Exploração Florestal - PEF, tendo em vista que, a propriedade não possui o requisito legal para a análise do Plano de Exploração Florestal - PEF, manifestado ao final pelo indeferimento e ressarcimento integral da taxa pois não foi realizada análise

Considerando a CI nº 007/SUGF/SEMA-MT/2023 por meio do qual a Superintendência de Gestão Florestal-SUGF Ratifica o termo contido no Parecer Técnico emitido pela GEMF/CRF nº 174094/GEMF/CRF/SUGF/2024.

Diante das Considerações acima **DETERMINO o INDEFERIMENTO** do processo de Plano de Exploração Florestal - PEF abaixo mencionado, e o ressarcimento integral da taxa:

PROTOCOLO	INTERESSADO	CPF/CNPJ	Ato
7003954/2019	GERALDO BENEDITO DE ABREU Fazenda Alto Cuiabá 2	Nº 983.126.008-25	PT nº 174094/GEMF/CRF/SUGF/2024

Cuiabá/MT, 31 de janeiro de 2024.

Lilian Ferreira dos Santos

Secretária Adjunta de Licenciamento Ambiental e Recursos Hídricos - SEMA/MT.

Protocolo 1539241

TERMO DE INDEFERIMENTO

A Secretária Adjunta de Licenciamento Ambiental e Recursos Hídricos da Secretaria de Estado do Meio Ambiente, no uso das atribuições legais que lhe confere o Decreto n. 1.501, de 14 de outubro de 2022.

Considerando que a Gerência de Exploração e Manejo Florestal- GEMF/CRF, após promover análise técnica e documental nos autos sob nº 7004873/2018, elaborou o Parecer Técnico nº 174156/GEMF/CRF/SUGF/2024, e apontou que em 30/09/2019, foi emitido a notificação de pendência encaminhada via e-mail, solicitando a apresentação da regularidade ambiental do imóvel (SIMCAR VALIDADO);

Considerando que, a GEMF/CRF após promover a consulta junto a base do SIMCAR, verificou que o CAR MT155518/2018 que subsidiou a elaboração do projeto encontra-se na situação "**Cancelado**" desde 25/09/2019.

Considerando que, desde a notificação de pendência enviada em 30/09/2019 e até a presente data não houve manifestação no processo, e que este período ultrapassou o previsto no Decreto nº 697, de 03/11/2020.

Considerando que disciplina o art. 29 da Instrução Normativa nº 06, de 20 de setembro de 2023, que preve que a emissão de Autorização de Exploração Florestal - AEF e Autorização de Desmate-AD somente ocorrerá em imóveis que possuam CAR VALIDADO.

Diante das Considerações acima **DETERMINO o Indeferimento do** processo relacionado abaixo;

PROTOCOLO	INTERESSADO	CPF/CNPJ	Ato
7004873/2018	CLEITON TUBINO SILVA FAZENDA NEVADA	Nº396.434.921-68	PT nº 174156/GEMF/CRF/SUGF/2024

Cuiabá/MT, 31 de janeiro de 2024.

Lilian Ferreira dos Santos

Secretária Adjunta de Licenciamento Ambiental e Recursos Hídricos - SEMA/MT.

Protocolo 1539243

EXTRATO DO TERMO DE COMPROMISSO DE AJUSTAMENTO DE CONDUTA N. 122/SEMA/MPE - PROCESSO N. 95091/2021

COMPROMITENTE: O **ESTADO DE MATO GROSSO**, por intermédio da SEMA/MT, neste ato representado, e pela **PROCURADORIA GERAL DO ESTADO**, na pessoa da Secretária de Estado de Meio Ambiente, Sra. MAUREN LAZZARETTI, Subprocurador Geral de Defesa do Meio Ambiente, Dr. Davi Maia Castelo Branco Ferreira, conforme Portaria n. 324/2023-PGJ. COMPROMISSADO: Wilson DANTROZO, inscrito no CPF:049.256.610-00 residente na Rodovia Ricardo DALTROZO, MT 486, KM 10, ZONA RURAL, CEP: 78.800-000 OBJETO: : O compromissado se compromete a promover a regularização mediante a adoção das medidas corretivas necessárias à regularização da atividade ambiental do imóvel rural, inscrito no SIMCAR MT39540/2018 a regularização dos passivos ambientais e das áreas desmatadas o compromissado se compromete apresentar o comprovante de cumprimento da reposição florestal obrigatória, no prazo de 120 (cento e vinte) dia VIGÊNCIA: O presente termo vigorará até o efetivo cumprimento das obrigações dispostas neste TCA. **DATA DA ASSINATURA:** 16/11/2023. **SIGNATÁRIOS:** Wilson DANTROZO, Secretária de Estado de Meio Ambiente, Sra. MAUREN LAZZARETTI, e Subprocurador Geral de Defesa do Meio Ambiente, Dr. Davi Maia Castelo Branco Ferreira. O documento original encontra-se assinado dentro do processo N. **95091/2021**

Protocolo 1539288

EXTRATO DO TERMO DE COMPROMISSO DE AJUSTAMENTO DE CONDUTA N. 146/SEMA/MPE - PROCESSO N. 175303/2021 e 175363/2021

COMPROMITENTE: O **ESTADO DE MATO GROSSO**, por intermédio da SEMA/MT, neste ato representado, e pela **PROCURADORIA GERAL DO ESTADO**, na pessoa do Secretário Adjunto Executivo de Meio Ambiente, Sr. Alex Sandro A. MAREGA, Subprocurador Geral de Defesa do Meio Ambiente, Dr. Davi Maia Castelo Branco Ferreira, conforme Portaria n. 324/2023-PGJ. COMPROMISSADO :Hugo Henrique Garcia- Fazenda GERMANY, inscrito no CPF:283.536.968-60 residente na Rua Roberto Carlos Braga, nº10 Sala 06, Centro, Sorriso- MT ;CEP:78.890-000; **BJETO:** : O compromissado se compromete a promover a regularização mediante a adoção das medidas corretivas necessárias à regularização da atividade ambiental do imóvel rural, inscrito no SIMCAR MT238357/2023 a regularização dos passivos ambientais e das áreas desmatadas o compromissado se compromete apresentar o comprovante de cumprimento da reposição florestal obrigatória, no prazo de 120 (cento e vinte) dia VIGÊNCIA: O presente termo vigorará até o efetivo cumprimento das obrigações dispostas neste TCA. **DATA DA ASSINATURA:** 16/11/2023. **SIGNATÁRIOS:** Hugo Henrique Garcia- Fazenda GERMANY, Secretário Adjunto Executivo de Meio Ambiente, Sr. Alex Sandro A. MAREGA, e Subprocurador Geral de Defesa do Meio Ambiente, Dr. Davi Maia Castelo Branco Ferreira. O documento original encontra-se assinado dentro do processo N. **175303/2021 e 175363/2021**

Protocolo 1539290

EXTRATO DO TERMO DE COMPROMISSO DE AJUSTAMENTO DE CONDUTA N. 247/SEMA/MPE - PROCESSO N. 450277/2021

COMPROMITENTE: O **ESTADO DE MATO GROSSO**, por intermédio da SEMA/MT, neste ato representado, e pela **PROCURADORIA GERAL DO ESTADO**, na pessoa da Secretária de Estado de Meio Ambiente, Sra. MAUREN LAZZARETTI, Subprocurador Geral de Defesa do Meio Ambiente, Dr. Davi Maia Castelo Branco Ferreira, conforme Portaria n. 324/2023-PGJ. COMPROMISSADO: **NELSON JOSÉ VIGOLO**, inscrito no CPF:345.493.401.00, residente Bom Jesus Agropecuária LTDA- Mat. 1036, 116 e 422, Localizado na Comarca de Pedra Preta, **OBJETO:** O compromissado se compromete a promover a regularização mediante a adoção das medidas corretivas necessárias à regularização da atividade ambiental do imóvel rural, inscrito no SIMCAR MT33184/2017 a regularização dos passivos ambientais e das áreas desmatadas o compromissado se compromete apresentar o comprovante de cumprimento

da reposição florestal obrigatória, no prazo de 120 (cento e vinte) dia VIGÊNCIA: O presente termo vigorará até o efetivo cumprimento das obrigações dispostas neste TCA. **DATA DA ASSINATURA:** 22/11/2023.

SIGNATÁRIOS: Nelson José VIGOLO, Secretária de Estado de Meio Ambiente, Sra. MAUREN LAZZARETTI, e Subprocurador Geral de Defesa do Meio Ambiente, Dr. Davi Maia Castelo Branco Ferreira. O documento original encontra-se assinado dentro do processo N. **450277/2021**

Protocolo 1539294

EXTRATO DO TERMO DE COMPROMISSO DE AJUSTAMENTO DE CONDUTA N. 296/SEMA/MPE - PROCESSO N. 279577/2020

COMPROMITENTE: O **ESTADO DE MATO GROSSO**, por intermédio da SEMA/MT, neste ato representado, Secretário Adjunto Executivo de Meio Ambiente, Sr. Alex Sandro A. MAREGA, e pela **PROCURADORIA GERAL DO ESTADO**, na pessoa do Subprocurador Geral de Defesa do Meio Ambiente, Dr. Davi Maia Castelo Branco Ferreira, conforme Portaria n.324/2023-PGJ. COMPROMISSADO: **SANDRO CESAR LOURENÇO**, inscrito no CPF:840.595.751-00, residente na Rua Lourival HUGUINEY, nº329, COOPHEMA, Cuiabá-MT, CEP:78.0851-05, **OBJETO:** O compromissado se compromete a promover a regularização ambiental do imóvel rural, inscrito no SIMCAR MT6761/2019; a regularização dos passivos ambientais e das áreas desmatadas. **VIGÊNCIA:** O presente termo vigorará até o efetivo cumprimento das obrigações dispostas neste TCA. **DATA DA ASSINATURA:** 23/11/2023. **SIGNATÁRIOS:** **Sandro Cesar Lourenço**, Secretário Adjunto Executivo de Meio Ambiente, Sr. Alex Sandro A. MAREGA, e Subprocurador Geral de Defesa do Meio Ambiente, Dr. Davi Maia Castelo Branco Ferreira. O documento original encontra-se assinado dentro do processo n. 279577/2020.

Protocolo 1539296

EXTRATO DO TERMO DE COMPROMISSO DE AJUSTAMENTO DE CONDUTA N. 159/SEMA/MPE - PROCESSO N. 452/2022

COMPROMITENTE: O **ESTADO DE MATO GROSSO**, por intermédio da SEMA/MT, neste ato representado, e pela **PROCURADORIA GERAL DO ESTADO**, na pessoa da Secretária de Estado de Meio Ambiente, Sra. MAUREN LAZZARETTI, Subprocurador Geral de Defesa do Meio Ambiente, Dr. Davi Maia Castelo Branco Ferreira, conforme Portaria n. 324/2023-PGJ. COMPROMISSADO: Cesar Paulo BRAMBILLA, inscrito no CPF:637.517.209.87 residente na, Rua INHARÉ nº356, Centro, Guarantã do Norte - MT, CEP:78.520-000 OBJETO: : O compromissado se compromete a promover a regularização mediante a adoção das medidas corretivas necessárias à regularização da atividade ambiental do imóvel rural, inscrito no SIMCAR MT51315/2017 a regularização dos passivos ambientais e das áreas desmatadas o compromissado se compromete apresentar o comprovante de cumprimento da reposição florestal obrigatória, no prazo de 120 (cento e vinte) dia VIGÊNCIA: O presente termo vigorará até o efetivo cumprimento das obrigações dispostas neste TCA. **DATA DA ASSINATURA:** 17/11/2023. **SIGNATÁRIOS:** Cesar Paulo BRAMBILLA, Secretária de Estado de Meio Ambiente, Sra. MAUREN LAZZARETTI, e Subprocurador Geral de Defesa do Meio Ambiente, Dr. Davi Maia Castelo Branco Ferreira. O documento original encontra-se assinado dentro do processo N. 452/2022

Protocolo 1539299

A Secretaria de Estado do Meio Ambiente - SEMA/MT, em conformidade com o artigo 37 da Constituição Federal de 1988, torna públicas as seguintes licenças emitidas pela DUD/SEMA/RONDONOPOLIS- Diretoria da Unidade Desconcentrada de RONDONÓPOLIS/MT.

Rondonópolis-MT, 30 de Janeiro de 2024.

Protocolo	Nº Licença	Razão Social	Atividade Licenciada	Município
Nº 22901/2023	LO Nº 331373/2024	FENIX INDÚSTRIA DE BÍOCOM-BUSTÍVEL LTDA	FABRICAÇÃO DE ÓLEOS VEGETAIS, FABRICAÇÃO DE BIO-COMBUSTÍVEIS E CO-GERAÇÃO DE ENERGIA ELÉTRICA	ALTO ARAGUAIA/MT

Ailton Carlos da Fonseca
Diretor DUD/SEMA/RONDONÓPOLIS-MT

Protocolo 1539321

A Secretaria de Estado do Meio Ambiente - SEMA/MT, em conformidade com o artigo 37 da Constituição Federal de 1988, torna públicas as seguintes licenças emitidas pela DUD/SEMA/RONDONOPOLIS- Diretoria da Unidade Desconcentrada de RONDONÓPOLIS/MT.

Rondonópolis-MT, 01 de Fevereiro de 2024.

Protocolo	Nº Licença	Razão Social	Atividade Licenciada	Município
Nº22920/2023	LO Nº 331384/2024	ULTRACARGO SOLUÇÕES LOGÍSTICAS S.A	ARMAZENAMENTO E DISTRIBUIÇÃO DE COMBUSTÍVEIS	RONDONÓPOLIS/MT
Nº...../2019	LO Nº 330171/2023	INCORPORADORA CAMPO REAL LTDA.	LOTEAMENTO PARA FINS RESIDENCIAIS E COMERCIAIS.	CAMPO VERDE/MT

Ailton Carlos da Fonseca
Diretor DUD/SEMA/RONDONÓPOLIS-MT

Protocolo 1539322

TERMO DE INTIMAÇÃO

A Coordenadoria de Serviços da Secretaria de Estado de Meio Ambiente, no uso de suas atribuições, conforme prevê o artigo 39 da Lei nº 7.692/2002, vem intimar, os interessados elencados abaixo, para que procedam o atendimento integral das pendências com prazo pré-estipulado, encaminhados para o endereço de correio eletrônico (e-mail) dos responsáveis, a contar do primeiro dia útil subsequente à publicação deste, sob pena de indeferimento por inércia e/ou inviabilidade técnica e consequente arquivamento definitivo dos processos em conformidade com o artigo 18 do decreto nº 697 de 03/11/2020.

Processo	Interessado
19516 / 2023	INTERESSADO: MARLEI ROQUE SPONCHIADO CPF/CNPJ: 321.997.831-20 RESPONSÁVEL TÉCNICO: ELISANGELA MACHADO CORREA OFÍCIO: 190281/CSER/SUIMIS/2024
15768 / 2023	INTERESSADO: CONSÓRCIO SANCHES TRIPOLONI -TRAFECON CPF/CNPJ: 21.058.111/0001-29 RESPONSÁVEL TÉCNICO: LUCAS FILIPE CARVALHO GONÇALVES RELATÓRIO TÉCNICO: 190290/CSER/SUIMIS/2024
15167/ 2023	INTERESSADO: MARLEI ROQUE SPONCHIADO CPF/CNPJ: 321.997.831-20 RESPONSÁVEL TÉCNICO: ELISANGELA MACHADO CORREA RELATÓRIO TÉCNICO: 190278/CSER/SUIMIS/2024
420653/ 2021	INTERESSADO: POSTO TIGRÃO LTDA CPF/CNPJ: 03.623.054/0007-97 RESPONSÁVEL TÉCNICO: ALEX SEGALA BORGES OFÍCIO: 172063/CSER/SUIMIS/2023

Cuiabá/MT, 01 de fevereiro de 2024.

Diogo Callori
Coordenadoria de Serviços - SUIMIS/CSER/SEMA
ORIGINAL ASSINADA

Protocolo 1539416

PORTARIA Nº 123/2024/SEMA/MT

Designa Servidores para atuarem como fiscais do Contrato nº 002/2024.

A SECRETÁRIA DE ESTADO DE MEIO AMBIENTE no uso de suas atribuições legais que lhe confere o art. 71, inciso IV, da Constituição Estadual e do art. 3º, da Lei Complementar nº 612, de 28 de janeiro de 2019, que dispõe sobre a organização administrativa do Poder Executivo Estadual;

Considerando as competências atribuídas ao Secretário Adjunto Executivo de Meio Ambiente, através da Portaria nº 73/2019, publicada no D. O. E de 29/01/2019.

RESOLVE:

Art. 1º Designar os servidores indicados no Anexo Único da presente Portaria para, sem prejuízo das suas atribuições, exercerem respectivamente os cargos de Gestor, Fiscal titular e Fiscal substituto do Contrato nº 002/2024, cujo objeto consiste na aquisição de meio de cultura e semente de DBO de uso no laboratório que permitirá a realização de análises físicas, químicas e biológicas em amostras de água superficial e efluentes, com vistas a atender a rede hidrológica básica, a rede nacional de monitoramento da qualidade da água e às solicitações do Ministério Público, Politec, Coordenadoria de Ordenamento Hídrico e fiscalização da Secretaria de Estado de Meio Ambiente de Mato Grosso - Processo SEMA-PRO-2023/14127, conforme os termos dos artigos nº. 13 ao 17 e 307 ao 313 do Decreto Estadual nº 1.525/2022.

Art. 2º Esta Portaria entrará em vigor na data da sua publicação, surtindo efeitos retroativos a data do início da vigência contratual.

Registre-se, publique-se e cumpra-se.

Cuiabá, 31 de janeiro de 2024.

Alex Sandro Antônio Marega

Secretário Adjunto Executivo de Meio Ambiente
Original assinado eletronicamente

Anexo Único

Nº Contrato/ Instrumento	Contratado	Data da Assinatura	Valor Global	Servidores Designados
002/2024	IDEXX BRASIL LABORATORIOS LTDA.	26/01/2024	R\$ 59.950,00	Gestor do Contrato: Sérgio Batista de Figueiredo. Matrícula nº. 130415 Fiscal Titular: Elisângela Nascimento Nogueira. Matrícula nº. 227623 Fiscal Substituto: João Marcelo Shiroma Matrícula nº. 116141

Protocolo 1539439

SINFRA

SECRETARIA DE ESTADO DE INFRAESTRUTURA E LOGÍSTICA

SINFRA - Secretaria de Estado de Infraestrutura e Logística
Órgão Executivo Rodoviário do Estado De Mato Grosso - Decreto n.
284/15

Código do Órgão Atuador: 111200

EDITAL DE INFORMAÇÃO DE RESULTADO DE RECURSO DE DEFESA DE AUTUAÇÃO DE INFRAÇÃO DE TRÂNSITO.

O ESTADO DE MATO GROSSO, pessoa jurídica de Direito Público Interno, CNPJ n. 03.507.415/0001-44, por intermédio da SECRETARIA DE ESTADO DE INFRAESTRUTURA E LOGÍSTICA - SINFRA/MT, com sede no Edifício Ernandy Maurício Baracat Arruda - "Nico Baracat", localizado

na Av. Hélio Hermínio Ribeiro Torquato, s/n., Centro Político Administrativo - CPA, no Município de Cuiabá/MT, CEP n. 78.048-250, torna público o **EDITAL DE INFORMAÇÃO DE RESULTADO DE RECURSO DE DEFESA DE AUTUAÇÃO DE INFRAÇÃO DE TRÂNSITO, JULGADOS EM 29/01/2024 e HOMOLOGADOS EM 30/01/2024**, com fulcro no art. 37 da Constituição Federal c/c art. 9º, §1º, da Resolução do CONTRAN n. 918, de 28 de março de 2022, conforme relação abaixo:

PROTOCOLO	N. DO AUTO	REQUERENTE	SITUAÇÃO
SINFRA-PRO-2023/16918	DT002U705O	ELIENE TEIXEIRA MACHADO	Indeferido
SINFRA-PRO-2023/16919	DT002U705N	ELIENE TEIXEIRA MACHADO	Indeferido
SINFRA-PRO-2023/16920	DT002Y511V	DOMINGOS ALVES RODRIGUES	Não Reconhecido
SINFRA-PRO-2023/16978	DT002U61CV	KELLY DE MOURA BONFIM	Não Reconhecido
SINFRA-PRO-2023/17005	DT00HK101F	ROBERT MIRANDA DE SOUZA	Indeferido
SINFRA-PRO-2023/17075	DT002U61IN	SILVANO GARCIA DE MATOS	Indeferido
SINFRA-PRO-2023/17095	DT002F41C3	MARIA DOS ANJOS DA SILVA	Não Reconhecido
SINFRA-PRO-2023/17252	DT002D325Z	JOSÉ DE ARIMATEA FERREIRA MARQUES DE SÁ	Indeferido
SINFRA-PRO-2023/17254	DT002D3264	LUCIANA RODRIGUES DA SILVA VIEITA	Não Reconhecido
SINFRA-PRO-2024/00072	DT002Y515Q	PATRICIA DA SILVA LEITE	Deferido
SINFRA-PRO-2024/00074	DT0028421D	ANDERSON VINICIUS GONZAGA	Indeferido
SINFRA-PRO-2024/00077	DT008W104Q	ILCEU JOSE BEDIN	Indeferido
SINFRA-PRO-2024/00079	DT002U61HS	ALEXANDRE RANGHETTI RIBEIRO	Indeferido
SINFRA-PRO-2024/00081	DT00D951H8	BRENO MARTINS DE OLIVEIRA	Indeferido
SINFRA-PRO-2024/00083	DT008N2035	ILCEU JOSÉ BEDIN	Indeferido
SINFRA-PRO-2024/00102	DT00G120BA	WALLACE MATHEUS SILVA BARROS	Indeferido
SINFRA-PRO-2024/00109	DT00G120BB	WALLACE MATHEUS SILVA BARROS	Indeferido
SINFRA-PRO-2024/00195	DT002U61CY	ADAMA BRASIL S/A	Indeferido
SINFRA-PRO-2024/00214	DT002U7037	TEREZA ROSARIA DA SILVA	Não Reconhecido
SINFRA-PRO-2024/00243	DT002842C6	MARCELI DA SILVA	Indeferido
SINFRA-PRO-2024/00357	DT002F41IX	EDSON FRANCLIN OLIVEIRA SILVA	Indeferido
SINFRA-PRO-2024/00360	DT002U70DX	WELLINGTON FREITAS LIMA	Deferido
SINFRA-PRO-2024/00363	DT002Y51HP	DANILO QUEIROZ DE SOUZA	Indeferido
SINFRA-PRO-2024/00489	DT002D32JX	ANDERSON DA SILVA DE JESUS	Indeferido
SINFRA-PRO-2024/00490	DT002S50H2	CHRISTIAN CESAR PEREIRA RODRIGUES DA SILVA	Indeferido
SINFRA-PRO-2024/00491	DT008Y20MJ	OTAVIO FERNANDES BISPO	Indeferido
SINFRA-PRO-2024/00495	DT00GE30FB	ESMAYKON DE CARVALHO CAMPOS	Indeferido
SINFRA-PRO-2024/00496	DT002842C8	MARCELI DA SILVA	Não Reconhecido

SINFRA-PRO-2024/00499	DT002842C7	MARCELI DA SILVA	Indeferido
SINFRA-PRO-2024/00535	DT00D951XQ	NEZER HUSSEIN REICHEMBACH FARES	Não Reconhecido
SINFRA-PRO-2024/00547	DT002841SQ	ELSON RIBEIRO	Indeferido
SINFRA-PRO-2024/00548	DT002D32IK	WILSON DIAS	Indeferido
SINFRA-PRO-2024/00549	DT002U703T	EUBANK TIRO DEFESA E COMÉRCIO LTDA	Indeferido
SINFRA-PRO-2024/00564	DT002Y51C6	ATACADO CENTRAL COM E DIST LTDA	Indeferido
SINFRA-PRO-2024/00567	DT00BV20CC	CLOVIS ALVES DE LIMA	Indeferido
SINFRA-PRO-2024/00569	DT002D32E9	ROBERTO R. BITTENCOURT DE SOUZA	Indeferido
SINFRA-PRO-2024/00571	DT00D951GV	ARTUR MIRANDA KEUNECKE FILHO	Indeferido
SINFRA-PRO-2024/00669	DT002Y51JD	ALEXANDRE STUCKI COELHO	Deferido
SINFRA-PRO-2024/00729	DT002F415S	LUCAS DE MORAIS PEDROSO	Indeferido
SINFRA-PRO-2024/00807	DT002F41GF	DAVID PEREIRA OLIVEIRA	Indeferido
SINFRA-PRO-2024/00809	DT002U707X	LEONARDO DELAZZERI	Indeferido
SINFRA-PRO-2024/00811	DT002S504M	ADJAMIL OLEGARIO DE ASSUNÇÃO AMORIM	Indeferido
SINFRA-PRO-2024/00859	DT002S50F7	PAULO HENRIQUE NEVES	Indeferido
SINFRA-PRO-2024/00861	DT000K20HX	MARCELO COELHO NOGUEIRA	Indeferido
SINFRA-PRO-2024/00863	DT002U703W	IVANILDE SILVA DE OLIVEIRA	Indeferido
SINFRA-PRO-2024/00894	DT002F41GH	PAULO FIGUEIREDO DA SILVA JUNIOR	Indeferido
SINFRA-PRO-2024/00902	DT002Y51IC	EDINALDO HONORIO DE OLIVEIRA	Não Reconhecido
SINFRA-PRO-2024/00908	DT002D32F5	WAGNER LUIZ SILVA	Não Reconhecido
SINFRA-PRO-2024/00915	DT002Y51MK	MARCELO VICENTINO FREGADOLLI	Indeferido
SINFRA-PRO-2024/00935	DT00D95216	AGIMAR DIAS NUNES	Indeferido
SINFRA-PRO-2024/00936	DT002D32KT	PREFEITURA MUNICIPAL DE COTRIGUAÇU	Indeferido
SINFRA-PRO-2024/00938	DT00D951QU	CLEYTHON CRUZ DE ARRUDA	Indeferido
SINFRA-PRO-2024/00990	DT00D951RL	JOSE FRANCISCO DOS SANTOS	Indeferido

Poderá ser interposto recurso de defesa contra Imposição de Penalidade junto à JARI - Junta Administrativa de Recurso de Infrações da SINFRA-MT no prazo legal, em observância aos termos do art. 9º, §1º, da Resolução do CONTRAN n. 918, de 28 de março de 2022.

Cuiabá-MT, 31 de janeiro de 2024.

RODRIGO ALONSO LEMES

Autoridade de Trânsito

(Portaria Nº 063/2023/GS/SINFRA)

Protocolo 1539298

Extrato do Terceiro Termo Aditivo nº 111/2021/01/03-SINFRA

Processo nº SINFRA-PRO-2023/15818

Objeto: 1.1. O presente Termo Aditivo tem por objeto aditar ao prazo de vigência por mais 30 (trinta) meses, totalizando 60 (sessenta) meses, sendo que o início do novo período de vigência será no dia 10/06/2024 e o término previsto em 10/12/2026.

1.2. E aditar ao prazo de execução por mais 24 (vinte e quatro) meses, totalizando 48 (quarenta e oito) meses, sendo que o início do novo período de execução será no dia 10/12/2023 e o término previsto em 10/12/2025.

1.3. Renova-se os quantitativos do contratado, no valor de R\$ 16.434.268,24 (dezesseis milhões, quatrocentos e trinta e quatro mil, duzentos e sessenta e oito reais e vinte e quatro centavos), conforme consta no cronograma físico-financeiro de fls. 150/154.

1.4. Finalizado o procedimento licitatório em andamento nesta SINFRA, o Contrato 111/2021/00/00-SINFRA poderá ser rescindido, sem ônus para a Administração, ainda que anterior ao prazo de encerramento do período de 60 (sessenta) meses, aditado no 03º Termo Aditivo.

Assinatura: 01/02/2024

PARTES: UNIDAS CONSTRUTORA LTDA, CNPJ: 01.865.426/0001-70 E A SECRETARIA DE ESTADO DE INFRAESTRUTURA E LOGÍSTICA - SINFRA, CNPJ: 03.507.415/0022-79.

Extrato do Sexto Termo Aditivo Nº 069/2021/01/06-SINFRA

Processo nº SINFRA-PRO-2024/00905

Objeto: 1.1. O presente termo tem como objeto aditar ao prazo de Vigência por mais 04 (quatro) meses, totalizando 34 (trinta e quatro) meses, com término previsto para 15/07/2024.

1.2. E aditar ao prazo de execução mais 04 (quatro) meses, totalizando 31 (trinta e um) meses, com término previsto 13/05/2024.

Assinatura: 01/02/2024

PARTES: ECOPLAN ENGENHARIA LTDA, CNPJ: 92.930.643/0001-52 E A SECRETARIA DE ESTADO DE INFRAESTRUTURA E LOGÍSTICA - SINFRA CNPJ: 03.507.415/0022-79.

Extrato do Décimo Sétimo Termo Aditivo Nº 019/2017/01/17-SECID/ SINFRA

Processo nº SINFRA-PRO-2024/01013

Objeto: 1.1. O Presente Termo aditivo tem como objeto aditar 60 (sessenta) dias ao prazo de vigência, totalizando 2523 (dois mil, quinhentos e vinte e três) dias, com término previsto para 01/04/2024.

Assinatura: 01/02/2024

PARTES: PRIMUS INCORPORAÇÃO E CONSTRUÇÃO LTDA, CNPJ: 00.826.313/0001-01 E A SECRETARIA DE ESTADO DE INFRAESTRUTURA E LOGÍSTICA - SINFRA CNPJ: 03.507.415/0022-79.

Protocolo 1539335

EXTRATO DO 03º TERMO SIMPLIFICADO DE PRORROGAÇÃO DE VIGÊNCIA AO CONVÊNIO Nº 1699-2022/SINFRA

Processo: EXTERNOS-CAP-2024/19239

Objeto: O presente Aditivo Simplificado prorroga, a vigência do Termo de Convênio acima por 180 (Cento e oitenta) dias, passando o término da vigência para 15/09/2024.

Assinatura: 01/02/2024.

Partes: Secretaria de Estado de Infraestrutura e Logística/SINFRA - CNPJ nº 03.507.415/0022-79 e a PREFEITURA MUNICIPAL DE SANTO ANTONIO DO LEVERGER-MT CNPJ: 03.507.555/0001-12.

EXTRATO DO 07º TERMO SIMPLIFICADO DE PRORROGAÇÃO DE VIGÊNCIA AO CONVÊNIO Nº 0796-2020/SINFRA

Processo: SINFRA-PRO-2024/01108

Objeto: O presente Aditivo Simplificado prorroga, a vigência do Termo de Convênio acima por 90 (noventa) dias, passando o término da vigência para 05/06/2024.

Assinatura: 01/02/2024.

Partes: Secretaria de Estado de Infraestrutura e Logística/SINFRA - CNPJ nº 03.507.415/0022-79 e a PREFEITURA MUNICIPAL DE GUIRATINGA-MT CNPJ: 03.347.127/0001-70.

Protocolo 1539436

INSTRUÇÃO NORMATIVA Nº 001/2024/GS/SINFRA/MT, DE 31 DE JANEIRO DE 2024

Dispõe sobre o procedimento e as responsabilidades relativa aos processos de reajustamento e pagamento de medições de obras e serviços de engenharia na Secretaria de Estado de Infraestrutura e Logística - SINFRA/MT e dá outras providências.

A **SECRETARIA DE ESTADO DE INFRAESTRUTURA E LOGÍSTICA - SINFRA**, no uso das atribuições que lhe conferem a Lei Complementar nº 612 de 28 de Janeiro de 2019; em observância à Lei nº 8.666, de 21 de junho de 1993, à Lei nº 12.462, de 4 de agosto de 2011, à Lei nº 14.133, de 1º de abril de 2021, ao Acórdão nº 100/2018/TCU, à Orientação Técnica nº 028/2015/CGE e à Lei nº 10.192/2001, sem prejuízo às demais normas aplicáveis à espécie, resolve estabelecer os procedimentos a serem adotados e as responsabilidades relativas aos processos de medição de obras e serviços de engenharia.

**CAPÍTULO I
DO OBJETIVO**

Art. 1º Esta Instrução Normativa tem como objetivo estabelecer os procedimentos e as responsabilidades relativas a processos de suporte documental e de pagamento de medição de contratos no âmbito da SINFRA.

**CAPÍTULO II
DAS DEFINIÇÕES**

Art. 2º Para os fins desta Instrução Normativa, consideram-se:

I - Boletim de Desempenho Parcial (BDP) - documento que avalia a atuação da empresa contratada relativo aos serviços executados no período da medição quanto aos aspectos: equipamentos, pessoal, instalações, cronograma físico, qualidade dos serviços, atendimento à fiscalização e administração da obra/serviço;

II - Diário de Obra - documento de informação, controle e orientação, preparado de forma contínua e simultânea à execução da obra, cujo teor consiste no registro sistemático, objetivo, sintético e diário dos serviços executados (delimitados por estaqueamentos) e dos eventos ocorridos no âmbito da obra, bem como de observações e comentários pertinentes;

III - Fiscalização de Obras e Serviços - conjunto de atividades técnico administrativas necessárias para a fiscalização de obras e serviços, realizadas pela SINFRA, ou seja, trata-se de uma ação contínua, com vistas a garantir a qualidade especificada no projeto, a manter os custos efetivos dentro dos padrões da planilha orçamentária e monitorar o cumprimento dos prazos estipulados no planejamento da execução;

IV - Memória de Cálculo - documento técnico que demonstra os cálculos dos quantitativos referente aos serviços executados no período da medição;

V - Medição - documento técnico que demonstra os quantitativos originários da Memória de Cálculo e os valores (R\$) dos serviços executados em um determinado período, que serão pagos após procedimentos sistematizados;

VI - Ordem de Início de Serviços - documento que autoriza que os serviços contratados sejam iniciados;

VII - Relatório Fotográfico - documento que objetiva visualizar os aspectos relevantes dos serviços executados no período correspondente à medição;

VIII - Relatório Pluviométrico - documento que objetiva informar diariamente as condições do tempo relativas às chuvas no trecho onde estão sendo executadas as obras e os serviços;

IX - Apostilamento/apostila - anotação ou registro administrativo de modificações contratuais que não alterem a essência da avença ou que não modifiquem as bases contratuais.

**CAPÍTULO III
DO PROCESSAMENTO DA MEDIÇÃO E DAS RESPONSABILIDADES**

Art. 3º O período da medição corresponde prioritariamente aos serviços executados entre o primeiro e o último dia do mês.

§1º São exceções à regra estipulada no caput deste artigo a primeira e a última medição, bem como as medições realizadas nos meses em que houver paralisação e reinício dos serviços, que poderão não coincidir com esse interstício temporal, desde haja o devido registro do enquadramento nessas situações.

§2º Para os contratos de execução de estudos, projetos e serviços de engenharia, inclusive consultoria, a medição será executada de acordo com o cronograma físico financeiro de planejamento e controle do contrato.

§3º Também caracterizam exceções à regra do caput deste artigo as medições correspondentes ao mês-base dos contratos pro rata, cujos períodos são inferiores ao período mensal e complementar no mês-calendário.

Art. 4º A medição deve ser processada em consonância com os documentos conferidos e aprovados pelo fiscal de obras (Manual de Apresentação de Medição de Obras Rodoviárias e Ensaios de Controle Tecnológico, Anexo I, e rol de documentos do Anexo II desta Instrução Normativa).

§ 1º É de responsabilidade da contratada a elaboração dos documentos de nº 7 ao 14 constantes do Anexo II desta Instrução Normativa, sendo eles:

I - Cronograma físico-financeiro de evolução mensal;

II - Diagrama linear dos serviços;

III - Memória de cálculo geral de medição (folha de medição, ficha de medição de canteiro e ficha para medição de mobilização de equipamentos);

IV - Ficha dos Índices Pluviométricos;

V - Croqui de Localização;

VI - Registro fotográfico/coordenadas de acompanhamento dos serviços executados no período;

VII - Diário de Obras;

VIII - Ensaios Tecnológicos da Empreiteira.

§ 2º Os documentos citados no §1º deste artigo deverão, impreterivelmente, ser protocolados na SINFRA até o 1º dia útil subsequente ao mês executado.

§ 3º Para as obras acompanhadas por contratos de supervisão técnica, os documentos de medição de responsabilidade da contratada deverão ser encaminhadas às supervisoras para análise, aprovação e inclusão dos relatórios de supervisão e encaminhadas à fiscalização de obra até o 3º dia útil do mês subsequente ao do período executado.

§ 4º As medições dos contratos de supervisão técnica, acompanhados por contrato de gerenciamento, deverão vir acompanhadas de *Nota Técnica de Avaliação do Relatório Mensal da Supervisora*, elaborada pela Gerenciadora.

§ 5º O reajustamento das medições deve ser instruído em processo próprio, contendo os documentos 1, 2, 4, 5, 6 constantes do Anexo II desta Instrução Normativa.

§ 6º A Adjunta responsável deverá vincular a medição ao Processo-Pai do Instrumento Contratual no Sistema Sigadoc.

§ 7º Havendo manual específico para outro tipo de obra, deverá ser aplicado o mesmo procedimento previsto neste artigo.

Art. 5º A aprovação dos documentos de nº 7 ao 14 constantes do Anexo II desta Instrução Normativa é de competência do Fiscal de Obras, designado formalmente por autoridade competente para acompanhar e fiscalizar a execução do objeto contratual, de acordo com o artigo 117 da lei nº 14.133/2021 (ou lei posterior que venha substituí-la), cuja nomeação deverá ser realizada por portaria e publicada em mídia oficial, no prazo estabelecido no art. 308 do Decreto 1.525/2022 ou o previsto no art. 99 §3º, inciso I.

Art. 6º A Supervisão contratada, quando houver, assinará solidariamente com o Fiscal de Obras os documentos de nº 4 ao 16 constantes do Anexo II desta Instrução Normativa.

Art. 7º A fiscalização tem o dever de garantir que a obra ou o serviço sejam executados harmoniosamente, obedecendo aos parâmetros e diretrizes preestabelecidas no projeto, edital e contrato.

Art. 8º São responsabilidades específicas do Fiscal de Obras nos procedimentos de medição, dentre outras exigidas por lei:

I - garantir a precisão das informações relacionadas aos serviços realizados durante o período de medição, a fim de evitar qualquer discrepância entre os serviços executados e os serviços registrados na medição mensal;

II - realizar a fiscalização da execução do contrato, bem como o acompanhamento ordenado e sistemático dos serviços executados pela empresa contratada e adotar as providências necessárias para que o objeto seja executado conforme estabelecido em edital, contrato e aditivos contratuais.

Art. 9º O prazo limite para o envio da medição, para posterior aprovação interna da Adjunta, é até o 5º (quinto) dia útil após o período da medição.

§1º Caso não seja observado o prazo previsto no caput devido a inadimplemento documental pela contratada, conforme Anexo II, a medição deverá ser processada com o valor igual a zero.

§2º Se a execução contratual estiver paralisada, não é necessário o processamento de medição de valor zero correspondente a esse período.

§3º Ao ser constatada desconformidade no processo de medição, esta será remetida ao fiscal do contrato designado em portaria, que terá o prazo máximo de 03 (três) dias úteis para correção e/ou justificativa.

Art. 10. Todos os atos atinentes à aprovação técnica da medição e conferência dos documentos que instruem o processo são de responsabilidade da fiscalização e da Secretaria Adjunta à qual a fiscalização encontra-se vinculada.

CAPÍTULO IV

DA APROVAÇÃO DA MEDIÇÃO E DO PROCESSO DE PAGAMENTO

Art. 11. Após a aprovação da medição, deve ser emitido pela Superintendência e/ou setor responsável e juntado ao processo, o checklist de engenharia e, pela Coordenadoria do Geobras e juntado ao processo, o Comprovante de Inserção no Sistema Geo-Obras.

§ 1º O Checklist de Engenharia deve ser preenchido de acordo com o modelo disponível no Anexo III desta Instrução Normativa.

Art. 12. A área responsável deverá cadastrar a medição no Sistema FIPLAN-GFO e, em seguida, solicitar da contratada, por correio eletrônico e com prazo definido de 03 (três) dias úteis, a apresentação dos seguintes documentos:

I - Comprovação da regularidade fiscal perante o Estado de Mato Grosso;

- II - Matrícula Específico da Obra no INSS CEI ou CNO;
- II - Baixa do CEI ou CNO (para o caso de medição final);
- IV - Nota(s) Fiscal(is).

§ 1º Tratando-se de contrato que envolva serviços continuados, serão necessários também os seguintes documentos para a instrução do processo de medição e pagamento:

I - Folha de pagamento relativa aos funcionários executores das atividades estabelecidas no Contrato, relativa ao mês anterior à medição, conforme Inciso I, Art. 3º do Decreto 8.199/2006 - Art. 47 da IN 971/2009;

II - GFIP relativa aos funcionários executores das atividades estabelecidas no Contrato, relativa ao mês anterior à medição, conforme Art. 3 do Decreto 8.199/2006 - Art. 47 da IN 971/2009;

III - Recolhimento individual, relativo ao mês anterior da medição, do Fundo de Garantia do Tempo de Serviço - FGTS, referente aos funcionários executores das atividades estabelecidas no contrato, conforme Art. 3 do Decreto 8.199/2006 - Art. 3 do Decreto 8.199/2006 - Art. 47 da IN 971/2009;

IV - Recolhimento, relativo ao mês anterior da medição, da previdência social - INSS, dos funcionários executores das atividades estabelecidas no contrato, conforme Art. 3 do Decreto 8.199/2006;

V - Comprovação de entrega dos vales-transportes, caso cabível, relativa ao mês anterior da medição, em relação aos funcionários executores das atividades estabelecidas no contrato, conforme Art. 3 do Decreto 8.199/2006.

§ 2º Caso haja outros documentos previstos em edital, contrato ou em outros normativos da SINFRA, os mesmos deverão ser incluídos no processo.

§ 3º Para o reajustamento da medição deverá ser solicitado para contratada, por correio eletrônico e com prazo definido de 3 (três) dias úteis para a apresentação, apenas os seguintes documentos:

I - Comprovação da regularidade fiscal perante o Estado de Mato Grosso;

- II - Nota(s) Fiscal(is).

Art. 13. A contratada deverá entregar, no prazo de 3 (três) dias úteis e por correio eletrônico, a documentação prevista no artigo anterior.

§1º Nos casos em que o serviço tenha abrangência em mais de um município, as notas fiscais deverão ser individualizadas com valor faturado proporcionalmente ao serviço executado em cada município.

§2º Caso sejam lançados numa mesma medição serviços de elaboração de projeto e execução de obra, deverá ser emitida nota fiscal individualizada para cada tipo de serviço.

Art. 14. Após a conferência dos documentos entregues pela contratada, o fiscal do contrato deverá atestar a(s) Nota(s) Fiscal(is) de acordo com o modelo disponível no anexo IV desta Instrução Normativa.

Art. 15. Após o atesto da nota fiscal, deverá ser realizada a Solicitação de Pagamento, a ser assinada pelo servidor responsável, juntamente com o Secretário Adjunto da área. Ato contínuo, será emitido o checklist de conformidade documental.

§1º A Solicitação de Pagamento deve ser confeccionada de acordo com o modelo disponível no Anexo V desta Instrução Normativa.

§2º O Checklist de Conformidade Documental deve ser preenchido de acordo com o modelo disponível no Anexo VI desta Instrução Normativa.

Art. 16. A Adjunta deverá encaminhar o processo de pagamento da medição ao Ordenador de Despesas com toda a documentação prevista nos artigos anteriores desta Instrução Normativa.

Art. 17. O prazo limite para o envio da medição da Adjunta para o Ordenador de Despesa é até o 15º dia após o período da medição.

§1º Para os contratos de execução de estudos, projetos e consultoria, o prazo para envio da medição à unidade responsável pela aprovação da execução dos serviços é o mesmo do caput.

§2º Caso não seja observado o prazo previsto no caput devido a inadimplemento documental pela contratada, conforme Anexo II, a medição deverá ser processada com o valor igual a zero.

§3º Ainda que a medição seja de valor zero, ela deverá ser processada no Geo-obras e, após, encaminhada ao setor competente para fins de controle sistemático de todas as medições durante a vigência da execução contratual, exceto:

- I - Certidões de Regularidade Fiscal;
- II - Notas Fiscais.

Art. 18. Finalizado os procedimentos atinentes às Secretarias Adjuntas vinculadas à fiscalização, e autorizado pelo ordenador de despesa, o processo deverá ser encaminhado à Secretaria Adjunta de Administração Sistêmica para operacionalização dos atos de execução do pagamento, conforme valor aprovado pela respectiva adjunta finalística.

Art. 19. Competirá à Secretaria Adjunta de Administração Sistêmica - SAAS:

I - Verificar se o processo de medição possui documento fiscal atestado e aprovado pelo fiscal do contrato;

II - Verificar se o Adjunto responsável pela área demandante homologa/ratifica/autoriza as peças técnicas e o valor apurado na medição;

III - Verificar se o ordenador de despesas autoriza realizar o pagamento;

IV - Verificar se o processo de medição cumpre os requisitos de regularidade fiscal;

V - Executar no sistema Fiplan as tarefas operacionais para emissão da Nota de Ordem Bancária (NOB);

VI - Instaurar processo administrativo para apuração de responsabilidade, quando constatada irregularidade nos documentos relativos ao inciso IV.

Art. 20. O processo de medição deve seguir o macrofluxo do anexo VII desta Instrução Normativa.

CAPÍTULO V

DO REAJUSTE DOS CONTRATOS DE OBRAS E SERVIÇOS DE ENGENHARIA

Art. 21. Competirá à Contratada a apresentação de solicitação de reajuste, indicando a projeção de reajuste para o período, calculado sobre o cronograma físico-financeiro vigente, utilizando como data-base a estabelecida no edital e/ou instrumento contratual, limitado ao período da anualidade.

§ 1º Na solicitação devem constar os seguintes documentos:

I - Ofício/Carta indicando o dispositivo do instrumento editalício/contratual que dispõe sobre o reajuste/ índices a serem adotados;

II - Planilha dos cálculos do reajuste devidamente assinado pelo representante legal;

III - Cronograma físico-financeiro vigente para o período, com o valor do respectivo reajuste.

§ 2º A cada novo aniversário do contrato deverá ser feita nova solicitação e instaurado novo processo para apostilamento do reajuste.

§ 3º A Adjunta responsável deverá vincular a solicitação ao Processo-Pai do Instrumento Contratual no Sistema Sigadoc.

Art. 22. A Adjunta responsável deve emitir nota técnica/despacho ratificando os cálculos do reajustamento a ser apostilado, indicando, discriminadamente, o período e o valor aprovado, o total atendimento ao previsto na Orientação técnica 028/2015 da Controladoria Geral do Estado de Mato Grosso, ou outra que vier a lhe substituir, e anexando o Checklist de Conformidade Documental para Apostilamento do Reajuste.

§ 1º O despacho emitido pelo Gestor do Contrato e/ou Fiscal da Obra deverá ser homologado pelo Superintendente e Secretário Adjunto responsável.

§ 2º O Checklist de Conformidade Documental para Apostilamento do Reajuste deve ser elaborado conforme modelo disponível no Anexo VIII desta Instrução Normativa.

Art. 23. Após aprovado o cálculo pela Secretaria Adjunta responsável, o processo deverá ser encaminhado ao Gabinete do Secretário para autorização e posteriormente ao Gabinete da Secretaria Adjunta de Administração Sistêmica, para posterior remessa à Superintendência de Aquisições e Contratos, visando o registro da projeção de reajuste para o período por meio de termo de apostilamento.

§1º Deverá a Superintendência de Aquisições e Contratos anexar e preencher o checklist previsto no anexo IX da presente instrução normativa.

§2º Caso o processo para apostilamento contenha os documentos previstos no art. 21, 22 e §1º do art. 23, fica dispensada a análise jurídica sobre o tema.

§3º Registrada a projeção do reajustamento para o período, caberá a adjunta vinculada a fiscalização o devido controle orçamentário necessário ao pagamento do previsto, devendo haver prévio empenho quando da realização do procedimento de pagamento do reajuste, ficando dispensada a solicitação no momento do registro da previsão.

§4º A projeção registrada não garante à Contratada o direito ao recebimento do valor, que será apurado a cada medição, conforme evolução do cronograma físico-financeiro.

Art. 24. Na última medição do Contrato ou última medição do período referente ao aniversário da data-base, deverá haver a devida retificação do apostilamento registrado, com a indicação dos valores efetivamente pagos por medição e a indicação dos empenhos utilizados para pagamento da despesa.

Art. 25. Os processos de pagamento de reajuste deverão ser instruídos com cópia do apostilamento que indica a projeção para o respectivo período.

Art. 26. Compete à Secretaria Adjunta vinculada a fiscalização do Contrato, o devido controle orçamentário necessário à realização dos pagamentos vinculados às medições e reajustamentos.

Art. 27. O processo de apostilamento de reajustamento deve seguir o macrofluxo do anexo IX desta Instrução Normativa.

CAPÍTULO VI DAS DISPOSIÇÕES FINAIS

Art. 28. A presente instrução normativa deve ser utilizada para adequar o Regimento Interno do órgão, alinhando as atividades dos setores envolvidos no processo de medição às disposições desta Instrução Normativa.

Art. 29. Com exceção dos artigos 18 a 27, que devem ser aplicados a todos os contratos de obras e contratos de serviços de engenharia que não possuam natureza continuada da Secretaria de Estado de Infraestrutura e Logística - SINFRA, esta Instrução Normativa se aplica aos casos em que não haja conflito com outras normas publicadas pelo órgão.

§1º Os contratos que possuam natureza continuada serão apostilados obedecendo o regimento contido na OJN 008/PPGE/2020 ou OJN 012/PPGE/2023, a depender da legislação aplicável ao caso.

Art. 30. Atendendo ao disposto no art. 99, §2º do Decreto 840/2017 e no artigo 260 do Decreto 1.525/2022, caso seja necessário criar um novo processo para os procedimentos relacionados à execução contratual, esses devem ser realizados por meio de Subprocesso ou através da ferramenta Vincular, no sistema Sigadoc.

Art. 31. A inobservância das disposições constantes desta Instrução Normativa poderá implicar em sanções administrativas e legais cabíveis aos agentes públicos.

Art. 32. Os casos omissos serão esclarecidos pelo Gabinete do Secretário de Estado de Infraestrutura e Logística, precedido de parecer jurídico da Procuradoria Geral do Estado (PGE).

Art. 33. Todos os anexos da presente instrução normativa poderão ser localizados no endereço eletrônico: <https://www.sinfra.mt.gov.br/instrucoes-tecnicas>

Art. 34. Ficam revogados os seguintes normativos:

I - Portaria nº 040/2017/GS/SINFRA de 19 de maio de 2017;

II - Instrução Normativa 001/GS/2023/SINFRA de 13 de janeiro de 2023;

III - Instrução Técnica nº 03/2019 de 13 de junho de 2019.

IV - Instrução Normativa nº 011/2023 de 11 de outubro de 2024.

Art. 34. Esta Instrução Normativa entra em vigor na data de sua publicação

Marcelo de Oliveira e Silva

Secretário de Estado de Infraestrutura e Logística de Mato Grosso
SINFRA-MT

Protocolo 1539235

Extrato do Termo de Delegação para Terminais Rodoviários

Processo SINFRA-PRO-2023/16631

Modalidade: Transporte Coletivo Rodoviário Intermunicipal de Passageiros - STCRIP - Terminal Rodoviário

Objeto: Delegação da prestação do serviço de Terminal Rodoviário no município de Campos de Júlio.

Decisão: Autorização da delegação da competência destacada ao Estado de Mato Grosso para o município de Campos de Júlio, com fundamento no art. 55, Lei nº 149/2003 e do art. 67, I da Lei nº 432/2011, através do Parecer nº 3664/SGAC/PGE/2023, fls. 153-161 do referido processo sob o Termo de Delegação nº 007/2024.

Protocolo 1539295

ORDEM DE PARALISAÇÃO DE SERVIÇOS

Processo nº SINFRA-PRO-2023/11312

Valor Contratante - SINFRA (R\$) 2.118.490,22

Contrato nº 100/2023/00/00 - SINFRA

Contratante: Secretaria de Estado de Infra-Estrutura e Logística - SINFRA

Contratado: Excelência Construtora Ltda - EPP.

Objeto: Obra Construção do Posto de Fiscalização e Policiamento de Trânsito, com Implantação de Cobertura Metálica sobre a Rodovia MT-010, Cuiabá - Distrito da Guia/MT.

A obra se encontra com 18 dias decorridos correspondendo a 10%, com prazo restando de 162 dias 90%, totalizando 180 dias de prazo. A ordem de paralisação foi necessária, em função da duplicação da rodovia MT 010, fato este, que foi inserido no processo deste contrato, após o processo licitatório finalizado e com a ordem de serviço emitida pela Sinfra, portanto, interveniente à fiscalização e a empresa contratada. Verificamos que em função desta nova situação, teremos que relocar o prédio e estacionamento do posto de fiscalização, para o outro lado da rodovia, situação esta que necessitará de ajustes no projeto arquitetônico, correções no projeto estrutural do muro de contenção, fazer o deslocamento do estacionamento do fundo do prédio para a lateral do mesmo, em função do terreno ser menor nesta nova situação, o que acarretará alterações no projeto bem como em alguns itens da planilha licitada. Observamos que será mais vantajoso para o erário público, fazermos a alteração do Posto de Fiscalização conforme acima descrito, do que que alterar o projeto da duplicação da Rodovia MT 010, que já está com o estudo preliminar elaborado.

Paralisar os serviços a partir de 26/01/2024 do contrato supracitado.

Cuiabá, 01 de fevereiro de 2024.

Ely Ferraz Ribeiro

Fiscal de obra

Eng.º Civil

De acordo:

Wellington Figueiredo Romero

Superintendente de Execução e Fiscalização de Obras Civis

SUEFOC/SACID/SINFRA

Protocolo 1539474

SESP

SECRETARIA DE ESTADO DE SEGURANÇA PÚBLICA

TERMO DE AJUSTE DE CONTAS

Origem: Pagamento indenizatório - Locação de Imóvel - **Processo nº** PM-PRO-2023/11477

Locatária: Secretaria de Estado de Segurança Pública - SESP/MT.

Locadora: Rosa Amabile Galiego

Objeto: Pagamento indenizatório em razão do uso do imóvel localizado na Rua Santo Antônio, lotes 10 e 11, Quadra 07, Bairro Santana, Município de Nova Maringá, que abriga o Núcleo de Polícia Militar do Município de Nova Maringá - MT, durante o período de 20/08/2023 a 06/10/2023.

Valor total: R\$ 3.441,87 (três mil quatrocentos e quarenta e um reais e oitenta e sete centavos).

Assinam: Secretário Adjunto de Segurança Pública, Heverton Mourett de Oliveira e locatária Rosa Amabile Galiego e como testemunhas: Donias Custodio Xavier Fontes, Auxiliar da Gerência de Contratos e Serviços da PMMT e Antônio Vinicius de Freitas Nunes, Auxiliar da Gerência de Contratos e Serviços da PMMT.

Protocolo 1539175

EXTRATO DO TERMO DE APOSTILAMENTO - REAJUSTE AO CONTRATO Nº 162/2017/SESP

DA ESPÉCIE: Termo de Apostilamento de Reajuste ao **Contrato nº 162/2017/SESP**, que entre si celebram o ESTADO DE MATO GROSSO, por intermédio da **SECRETARIA DE ESTADO DE SEGURANÇA PÚBLICA - SESP** e o Sr. **FLAVIO LUIZ ZOTTI**.

DO OBJETO: O presente Termo de Apostilamento tem por objetivo a concessão de **REAJUSTE** deste Contrato, cujo objeto consiste na locação do imóvel terreno urbano situado na Rua Almirante Barroso, s/nº, Bairro Centro, município de Várzea Grande - MT, CEP: 78.110-046, **Matrícula sob nº 43.198**, para ser utilizado como estacionamento da **Delegacia Especializada de Defesa da Mulher, Criança e Idoso de Várzea Grande - MT**.

DO REAJUSTE: O reajuste será conforme acordado entre as partes, cujo índice de correção é de **1,02796%**, referente ao Laudo de Avaliação

nº 079/2023/SACID, passando o valor mensal de R\$2.736,00 (dois mil setecentos e trinta e seis reais) para **R\$ 2.812,50 (dois mil oitocentos e doze reais e cinquenta centavos)**.

Fica acrescido anualmente ao valor deste Contrato a importância de **R\$ 2.754,00 (dois mil setecentos e cinquenta e quatro reais)**, passando o valor anual deste contrato para **R\$33.750,00 (trinta e três mil setecentos e cinquenta reais), com efeitos a partir de 26/12/2023.**

DA DOTAÇÃO ORÇAMENTÁRIA: UNIDADE: PJC; PROGRAMA: 519; PROJETO 2760; NATUREZA DAS DESPESAS 339092/39; FONTE 17590000; VALOR MENSAL REAJUSTADO R\$ 12,75; VALOR DA DIFERENÇA 2023 R\$ 12,75; VALOR DA DIFERENÇA 2024 R\$ 918,00; VALOR DA DIFERENÇA 2025 R\$ 918,00; VALOR DA DIFERENÇA 2026 R\$ 905,25; **VALOR TOTAL DA DIFERENÇA R\$ 2.754,00.**

PROCESSO Nº: PJC-PRO-2023/12572.

DATA DE ASSINATURA: 26/01/2024.

ASSINAM DIGITALMENTE VIA SIGADOC: HEVERTON MOURETT DE OLIVEIRA - SECRETÁRIO ADJUNTO DE SEGURANÇA PÚBLICA/ CONTRATANTE e os representantes **ADRIANA CRISTINA SGUAREZI COELHO- ESPAÇO IMÓVEIS ADMINISTRAÇÃO E SERVIÇOS LTDA.**

Protocolo 1539205

EXTRATO DO TERMO DE APOSTILAMENTO AO CONTRATO Nº 361/2022/SESP

DA ESPÉCIE: Termo de Apostilamento ao Contrato nº 361/2022/SESP, que entre si celebram o **ESTADO DE MATO GROSSO**, por intermédio da Secretaria de Estado de Segurança Pública - SESP e a empresa **M.1 - CONSULTORIA E TECNOLOGIA LTDA.**

DO OBJETO: O presente Termo de Apostilamento tem por finalidade a **PRORROGAÇÃO DO PRAZO DE VIGÊNCIA**, conforme solicitado pelo Fiscal do Contrato às fls. 03/06, cujo objeto consiste na aquisição de bens permanentes - armas de fogo classificadas como Metralhadoras Leves, para atender a demanda e aumentar a eficiência operacional do BOPE DA PMMT, conforme condições, quantidades e exigências estabelecidas neste instrumento.

DA VIGÊNCIA: Fica prorrogada a vigência do presente contrato por **12 (doze) meses**, vigorando no período de **29/12/2023 a 28/12/2024.**

DA GARANTIA: A parte contratada deverá apresentar comprovante de renovação da garantia contratual para o novo período de vigência contratual.

PROCESSO Nº: PM-PRO-2023/11031.

DATA DE ASSINATURA: 08/01/2024.

ASSINAM DIGITALMENTE VIA SIGADOC: HEVERTON MOURETT DE OLIVEIRA - SECRETÁRIO ADJUNTO DE SEGURANÇA PÚBLICA/ CONTRATANTE e o representante **ROBSON DOMINGOS ROCHA- M.1 - CONSULTORIA E TECNOLOGIA LTDA.**

Protocolo 1539206

EXTRATO DO SEGUNDO TERMO ADITIVO AO CONTRATO Nº 102/2022/SESP

DA ESPÉCIE: Termo Aditivo ao Contrato nº 102/2022/SESP, que entre si celebram o **ESTADO DE MATO GROSSO**, por intermédio da SECRETARIA DE ESTADO DE SEGURANÇA PÚBLICA - SESP e a empresa **VÓLUS INSTITUIÇÃO DE PAGAMENTOS LTDA.**

DO OBJETO: O presente Termo Aditivo tem por finalidade o **ACRÉSCIMO DE QUANTITATIVO E ALTERAÇÃO DA DESCRIÇÃO/ESPECIFICAÇÃO** deste contrato, cujo objeto consiste na contratação de empresa especializada na prestação de serviços continuados de intermediação, implantação, operação e gerenciamento de frota de aeronaves, fins de conservação da aeronavegabilidade das aeronaves e manutenção das operações aeronáuticas, de estabelecimentos credenciados, com implementação e operação de sistema informatizado, acessível via WEB, e tecnologia de pagamento eletrônico, visando atender as necessidades do **Centro Integrado de Operações Aéreas - CIOPAer/SESP e Corpo de Bombeiros Militar/SESP.**

DISCRICÃO DO OBJETO: Fica acrescido o percentual de 0,5724299% ao valor inicial do contrato, que corresponde a importância de R\$ 63.026,25 (Sessenta e três mil vinte e seis reais e vinte e cinco centavos), para atender a demanda do Corpo de Bombeiros Militar.

Os acréscimos realizados neste contrato, incluindo o presente Termo Aditivo, atingem o percentual de **10,21028037%** em relação ao valor inicial contratado, portanto, dentro do limite legal de 25% previsto no § 1º do art. 65 da Lei 8.666/93.

O valor do contrato passará a ser **R\$ 12.134.482,50 (Doze milhões cento e trinta e quatro mil quatrocentos e oitenta e dois reais e cinquenta centavos)** a partir da assinatura do presente Termo Aditivo.

DA ALTERAÇÃO DA DISCRIMINAÇÃO DO OBJETO: Fica autorizado pelo CIOPAer a inclusão do Corpo de Bombeiros Militar na Descrição/

Especificação do Objeto em relação aos Itens 02 e 03, passando a descrição da tabela, conforme segue.

Para o Item 2 - Valor Estimado para Conservação, o CBM fica autorizado a utilizar o saldo no montante de R\$ 500.000,00 (Quinhentos mil reais).

Para o Item 3 - Valor Estimado para Peças, o CBM fica autorizado a utilizar o saldo no montante de R\$ 100.000,00 (Cem mil reais).

A taxa no percentual de 2,9% do Item 1, relativo ao valor total de R\$ 600.000,00 cedido pelo CIOPAer, que corresponde a importância de R\$ 17.400,00 será remanejado do CIOPAer para o CBM

DA FORMA DE PAGAMENTO: A CONTRATADA deverá emitir as Faturas/ Notas Fiscais em conformidade com as respectivas orientações da Instrução Normativa RFB nº 1234, de 11.01.2012. 4.2. Sobre o valor da Fatura/Nota Fiscal, a CONTRATANTE, quando couber, fará as retenções devidas dos impostos e contribuições previstas na Instrução Normativa RFB nº 1.234/2012, Instrução Normativa RFB nº 2.110/2022 e Lei Complementar nº 116/2003.

DA DOTAÇÃO ORÇAMENTÁRIA: U.G CBM; PROGRAMA 36; PROJETO 2006; NATUREZA DA DESPESA 33.90.39 E 33.90.30; FONTE 15010100; EXERCÍCIO 2023 R\$ 387.464,83 R\$ 152.000,00 R\$ 539.464,83; EXERCÍCIO 2024 R\$ 131.711,42 R\$ 9.250,00 R\$ 140.961,42; **TOTAL: R\$ 519.176,25 R\$ 161.250,00 R\$ 680.426,25.**

DA GARANTIA CONTRATUAL: A parte contratada deverá apresentar comprovante de complementação da garantia contratual para cobertura de acréscimo.

DA RATIFICAÇÃO: Ficam ratificadas todas as demais cláusulas do contrato inicial, bem como os demais termos aditivos e, por estarem de acordo e compromissados assinam o presente instrumento.

PROCESSO Nº: SESP-PRO-2023/79488

DATA DE ASSINATURA: 26/01/2024.

ASSINAM DIGITALMENTE VIA SIGADOC: HEVERTON MOURETT DE OLIVEIRA - SECRETÁRIO ADJUNTO DE SEGURANÇA PÚBLICA/ CONTRATANTE e os representantes **DÁRIO DA COSTA BARBOSA JÚNIOR- VÓLUS INSTITUIÇÃO DE PAGAMENTOS LTDA/CONTRATADA.**

Protocolo 1539207

EXTRATO DO SEXTO TERMO ADITIVO AO CONTRATO Nº 013/2021/SESP

DA ESPÉCIE: Termo Aditivo ao Contrato nº 013/2021/SESP, que entre si celebram o **ESTADO DE MATO GROSSO**, por intermédio da **Secretaria de Estado de Segurança Pública - SESP -** e a empresa **CORECO TERCEIRIZAÇÃO E SERVIÇOS LTDA.**

DO OBJETO: O presente termo aditivo tem por objeto a **Retificação do valor oriundo da Convenção Coletiva do Trabalho/2022, bem como Concessão da Repactuação oriunda da Concessão Coletiva do Trabalho - 2023**, deste contrato, que tem por objeto a contratação de empresa especializada na gestão de serviços contínuos, com dedicação exclusiva de mão de obra, de **Auxiliar de Serviços Gerais** composto por 01 (um) colaborador cada posto, com fornecimento de todos os materiais de consumo e insumo para plena prestação do serviço, visando atender a Secretaria de Estado de **Segurança Pública de Mato Grosso e suas unidades vinculadas.**

DA RETIFICAÇÃO: Fica retificado o valor do posto oriundo da Convenção Coletiva do Trabalho de 2022, em razão de revisão da planilha de custos, no qual foi retificado o valor do FAP de 3,2115% para 2,85%, bem como a redução do percentual do Módulo 3 - Provisão para Rescisão no item "E" para R\$ 0,96 (noventa e seis centavos).

A retificação descrita na cláusula anterior tem amparo no Parecer nº 867/SGAC/PGE/2023 que dispôs que na tributação incidente sobre os contratos com dedicação exclusiva de mão de obra em decorrência de alteração do fator acidentário do trabalhado - FAP não permitem a revisão contratual.

Dessa forma, apresentamos a retificação dos valores oriundos da concessão da Repactuação da Convenção Coletiva do Trabalho 2022, com base na Informação Técnica nº 170/2023/GICON e 293/2023/GICON, conforme segue.

O valor Repactuado com base na CCT/2022, para o período de **01/01/2022 à 14/03/2022**, será retificado.

O valor do posto para o período de **15/03/2022 à 08/05/2022**, após alteração de percentual dos itens não renováveis da IN 01/2020/SEPLAG.

O valor mensal do contrato, a partir de **09/05/2022**, após acréscimo de 01 (um) posto, será retificado.

Em razão da retificação do valor do posto para **R\$ 4.010,97 (quatro mil, dez reais e noventa e sete centavos)**, a partir de 01/01/2022, a contratada deverá restituir a esta Secretaria de Estado de Segurança Pública o montante de **R\$ 42.808,75 (Quarenta e dois mil, oitocentos e oito reais e setenta e cinco centavos)**, relativo ao período de **01/01/2022 a 31/12/2022.**

DA DOTAÇÃO ORÇAMENTÁRIA: As despesas decorrentes do presente termo aditivo correrão por conta da Dotação Orçamentária especificada no

sexto termo aditivo do contrato nº 013/2021/SESP.

O valor da diferença da Repactuação CCT/2023, para o período de 01/01/2023 a 31/08/2023 é de R\$ 333.413,40 (Trezentos e trinta e três mil quatrocentos e treze reais e quarenta centavos), já considerando as glosas do período, bem como a compensação do valor de **R\$ 42.808,75 (Quarenta e dois mil oitocentos e oito reais e setenta e cinco centavos)**, que a contratada deve ressarcir a esta Secretária.

O valor da diferença da presente repactuação, para o período de 01/09/2023 até 14/03/2024 perfaz o montante de **R\$ 306.957,28 (Trezentos e seis mil, novecentos e cinquenta e sete reais e vinte e oito centavos)**.

As glosas dos pagamentos efetuados dos serviços executados no período descrito no item anterior, deverão ser apuradas pela Unidade Gestora da Execução deste Contrato.

DA GARANTIA CONTRATUAL: A parte contratada deverá apresentar comprovante de complementação da garantia contratual relativo a alteração de valor devido à repactuação.

DA RATIFICAÇÃO: Ficam ratificadas todas as demais cláusulas do contrato inicial, bem como os demais termos aditivos e, por estarem de acordo e compromissados assinam o presente instrumento.

PROCESSO Nº: SESP-PRO-2023/29498

DATA DE ASSINATURA: 25/01/2024.

ASSINAM DIGITALMENTE VIA SIGADOC: HEVERTON MOURETT DE OLIVEIRA - SECRETÁRIO ADJUNTO DE SEGURANÇA PÚBLICA/ CONTRATANTE e o representante **MARCOS CESAR MARTINS CAMPOS - CORECO TERCEIRIZAÇÃO E SERVIÇOS LTDA/CONTRATADA.**

Protocolo 1539209

EXTRATO DO SEGUNDO TERMO ADITIVO AO CONTRATO Nº 006/2022/SESP

DA ESPÉCIE: Termo aditivo ao Contrato nº **006/2022/SESP** que entre si celebram o **ESTADO DE MATO GROSSO**, por intermédio da **SECRETARIA DE ESTADO DE SEGURANÇA PÚBLICA - SESP** e a empresa **NP TECNOLOGIA E GESTÃO DE DADOS LTDA.**

DO OBJETO: O presente Termo Aditivo tem por finalidade a **PRORROGAÇÃO DE VIGÊNCIA E REAJUSTE** deste Contrato, cujo objeto consiste prestação de serviço de assinatura on-line da ferramenta Banco de Preços na versão Plus, que constitui em banco de dados desenvolvido para auxiliar em todas as fases da contratação pública, para atender as necessidades das unidades pertencentes a **Secretaria de Estado de Segurança Pública**, principalmente, na elaboração de preços de referência e comprovação de vantajosidade nos processos licitatórios.

VIGÊNCIA: Fica prorrogada a vigência do presente contrato por **12 (doze) meses**, vigorando no período de **08/02/2024 a 07/02/2025**.

REAJUSTE: Fica majorado o valor deste contrato pelo índice **IPCA**, no percentual de **4,288406%**, passando o valor deste contrato para **R\$ 109.650,50 (cento e nove mil seiscentos e cinquenta reais e cinquenta centavos)**.

DA DOTAÇÃO ORÇAMENTÁRIA: UNIDADE SESP; PROGRAMA 036; PROJETO 2007; NAT. DA DESPESA 33.90.39; FONTE 150101; VALOR R\$ 43.860,20; UNIDADE PM; PROGRAMA 519; PROJETO 2738; NAT. DA DESPESA 33.90.39; FONTE 175900; VALOR R\$ 10.965,05; UNIDADE PJC; PROGRAMA 519; PROJETO 2760; NAT. DA DESPESA 33.90.39; FONTE 175900; VALOR R\$ 10.965,05; UNIDADE CBM; PROGRAMA 524; PROJETO 2729 NAT. DA DESPESA 33.90.39; FONTE 175902; VALOR R\$ 10.965,05; UNIDADE POLITEC; PROGRAMA 519; PROJETO 2735; NAT. DA DESPESA 33.90.39; FONTE 175900; VALOR R\$ 10.965,05; UNIDADE SISPEN; PROGRAMA 509; PROJETO 2750; NAT. DA DESPESA 33.90.39; FONTE 150101; VALOR R\$ 10.965,05; UNIDADE SOCIOEDUCATIVO; PROGRAMA 520; PROJETO 2730; NAT. DA DESPESA 33.90.39; FONTE 175900; VALOR R\$ 10.965,05; **VALOR GERAL R\$ 109.650,50.**

DA RATIFICAÇÃO: Ficam ratificadas todas as demais cláusulas do contrato inicial, bem como os demais termos aditivos e, por estarem de acordo e compromissados assinam o presente instrumento.

PROCESSO Nº: SESP-PRO-2023/49140.

DATA DE ASSINATURA: 29/01/2024.

ASSINAM DIGITALMENTE VIA SIGADOC: HEVERTON MOURETT DE OLIVEIRA - SECRETÁRIO ADJUNTO DE SEGURANÇA PÚBLICA/ CONTRATANTE e o representante **RUDIMAR BARBOSA DOS REIS - NP TECNOLOGIA E GESTÃO DE DADOS LTDA /CONTRATADA.**

Protocolo 1539210

EXTRATO DO TERMO DE COOPERAÇÃO Nº 05502/2024

PROCESSO: SESP-PRO-2024/05502

DA ESPÉCIE: Termo de Cooperação que celebram no Estado de Mato Grosso a Secretaria de Estado de Segurança Pública por intermédio da Secretaria Adjunta de Integração Operacional e de outro lado o Sindicato das Empresas de Transportes de Carga do Estado de MT para os fins que especificam.

DO OBJETO: A presente Cooperação tem por objeto o fornecimento de imagens em tempo real ou armazenadas em dispositivos de captação de imagens por câmeras localizadas e focadas nos espaços públicos de vigilância e segurança eletrônica do Programa Vigia Mais MT, com a finalidade de ampliação do sistema de vídeo monitoramento e aprimoramento da Segurança Pública no Estado.

DOS RECURSOS: Para a execução das atividades previstas neste Termo de Cooperação, não haverá repasse de recursos entre as partes.

DA VIGÊNCIA: O prazo de validade do presente Termo de Cooperação será de **sessenta meses**, a contar a data de assinatura, podendo ser prorrogado por acordo das partes mediante Termo Aditivo, desde que devidamente justificado e solicitado antes do término da vigência.

DO CONTROLE E FISCALIZAÇÃO:

FISCAL TITULAR: Wagner de Brum Machado;

CARGO: 3º SGT BM;

MATRÍCULA: 116649

FISCAL SUBSTITUTO: Fernando Gomes Alves;

CARGO: 3º SGT PM;

MATRÍCULA: 118636

DATA DA ASSINATURA: 01/02/2024

ASSINAM: HEVERTON MOURETT DE OLIVEIRA (Secretário Adjunto de Segurança Pública); **CLAUDIO FERNANDO CARNEIRO TINOCO** (Secretário Adjunto de Integração Operacional);

ELEUS VIEIRA DE AMORIM (Presidente do Sindicato das Empresas de Transportes de Carga do Estado de MT).

Protocolo 1539281

EXTRATO DO TERMO DE COOPERAÇÃO Nº 0004/2024

PROCESSO: CBM-PRO-2023/03379

DA ESPÉCIE: Termo de Cooperação que celebram no Estado de Mato Grosso a Secretaria de Estado de Segurança Pública por intermédio do Corpo de Bombeiros Militar de Mato Grosso e do outro lado o Município de Nova Mutum representado por sua Prefeitura Municipal.

DO OBJETO: A presente cooperação tem por objeto a mútua cooperação entre os partícipes, visando o cumprimento das ações e operações, mediante o auxílio ao Projeto Social Bombeiros do Futuro, realizado na sede a 5ª Companhia Independente Militar de Nova Mutum de acordo com as orientações do PROESBOM do CBMMT.

DA VIGÊNCIA: O prazo de validade do presente Termo de Cooperação será de **60 (sessenta) meses**, a contar a data de assinatura e formalização, podendo ser prorrogado, mediante Termo Aditivo por períodos iguais e sucessivos, desde que justificado e solicitado antes da vigência.

DO CONTROLE E FISCALIZAÇÃO:

FISCAL TITULAR: Thales Emmanuel da Silva

MATRÍCULA: 255089

E-MAIL: 5cibm@cbm.mt.gov.br

FISCAL SUBSTITUTO: Marcio Davi Nascimento Peixoto

MATRÍCULA: 230008

E-MAIL: 5cibm@cbm.mt.gov.br

DATA DA ASSINATURA: 26/01/2024

ASSINAM: HEVERTON MOURETT DE OLIVEIRA (Secretário Adjunto de Segurança Pública); **ALESSANDRO BORGES FERREIRA** (Comandante Geral do Corpo de Bombeiros Militar); **MIGUEL VAZ RIBEIRO** (Prefeito Municipal de Nova Mutum).

Protocolo 1539301

POLITEC

PERÍCIA OFICIAL E IDENTIFICAÇÃO TÉCNICA

PORTARIA Nº. 001/2024/POLITEC-PRO-2024/00081

O PRESIDENTE DA COMISSÃO PROCESSANTE DO PROCESSO ADMINISTRATIVO DISCIPLINAR POLITEC-PRO-2024/00081, no uso de suas atribuições que lhe são conferidas pelo artigo 82, § 2º da Lei Complementar nº 207, de 29/12/2004.

Considerando a manifestação do servidor para ser acompanhado por um defensor dativo, sendo lhe ressaltado não haver óbice se no transcurso do processo decidir por constituir advogado particular;

Considerando a manifestação da defensora dativa quanto não haver impedimento ou suspeição para desempenhar a função defensoria no processo;

Considerando que ser importante haver defesa técnica no processo administrativo disciplinar;

Considerando o Princípio do Contraditório e da Ampla Defesa, com fulcro no art. 5º, inciso LV da Constituição Federal;

RESOLVE:

Art. 1º NOMEAR a servidora Jessica do Bondespacho de Amorim para a função de defensora dativa do servidor acusado nos autos do POLITEC-PRO-2024/00081.

Art. 2º. Esta Portaria entra em vigor na data de sua publicação.

Registre-se. Publique-se. CUMPRA-SE.

Cuiabá/MT, 01 de fevereiro de 2024.

(assinado digitalmente)

George Nunes Lopes Caçado
Presidente

Protocolo 1539214

PORTARIA Nº. 001/2024/POLITEC-PRO-2024/00079

O PRESIDENTE DA COMISSÃO PROCESSANTE DO PROCESSO ADMINISTRATIVO DISCIPLINAR POLITEC-PRO-2024/00079, no uso de suas atribuições que lhe são conferidas pelo artigo 82, § 2º da Lei Complementar nº 207, de 29/12/2004.

Considerando a aceitação tácita por um defensor dativo, diante da ausência de manifestação no prazo concedido ao servidor, sem haver óbice se no transcurso do processo o servidor acusado decidir por constituir advogado particular;

Considerando a manifestação da defensora dativa quanto não haver impedimento ou suspeição para desempenhar a função defensoria no processo;

Considerando que ser importante haver defesa técnica no processo administrativo disciplinar;

Considerando o Princípio do Contraditório e da Ampla Defesa, com fulcro no art. 5º, inciso LV da Constituição Federal;

RESOLVE:

Art. 1º NOMEAR a servidora Jessica do Bondespacho de Amorim para a função de defensora dativa do servidor acusado nos autos do POLITEC-PRO-2024/00079.

Art. 2º. Esta Portaria entra em vigor na data de sua publicação.

Registre-se. Publique-se. CUMPRA-SE.

Cuiabá/MT, 01 de fevereiro de 2024.

(assinado digitalmente)

George Nunes Lopes Caçado
Presidente

Protocolo 1539304

PORTARIA Nº. 04/2024/CGE-COR/POLITEC

O DIRETOR-GERAL DA PERÍCIA OFICIAL E IDENTIFICAÇÃO TÉCNICA DO ESTADO DE MATO GROSSO, no uso de suas atribuições que lhe são conferidas pelo artigo 2º, §1º, inciso III da Lei Complementar nº. 391, de 27/04/2010.

Considerando os termos da Portaria Instauradora nº 022/2023/CGE-COR/POLITEC;

Considerando a solicitação de prorrogação de prazo formulada e fundamentada pela presidência da Comissão Processante, para o término dos trabalhos elucidativos do Processo Administrativo Disciplinar nº. POLITEC-PRO-2023/00619;

Considerando o Princípio do Contraditório e da Ampla Defesa, com fulcro no art. 5º, inciso LV da Constituição Federal;

RESOLVE:

Art. 1º CONVALIDAR todos os atos processuais praticados até a presente data.

Art. 2º MANTER os atuais membros da Comissão Processante, para dar continuidade aos trabalhos instrutórios do Processo Administrativo Disciplinar supracitado.

Art. 3º CONCEDER o prazo de 60 (sessenta) dias a partir de 02/02/2024.

Art. 4º Esta Portaria entra em vigor na data de sua publicação.

Publique-se. Registre-se. CUMPRA-SE.

Cuiabá/MT, 01 de fevereiro de 2024.

(assinado digitalmente)

Rubens Sadao Okada

Diretor-Geral

POLITEC / SESP / MT

Protocolo 1539313

FUNAC

FUNDAÇÃO NOVA CHANCE

EXTRATO DO CONTRATO Nº 038/2023/FUNAC

DA ESPÉCIE: Instrumento que entre si celebram o ESTADO DE MATO GROSSO, por intermédio da FUNDAÇÃO NOVA CHANCE - FUNAC e a empresa MEIRIANE TELES FRANCISCO.

DO OBJETO: Aquisição de tecidos em malha e ribana PV, para confecção de camisetas de uniformes por intermédio da Fundação Nova Chance.

DA MODALIDADE: PREGÃO ELETRÔNICO.

PROCESSO: FUNAC-PRO-2023/00409.

DO VALOR: R\$ 2.301,60 (Dois mil, trezentos e um reais e sessenta centavos).

DOTAÇÃO ORÇAMENTARIA: 14101.0002.12.361.527.2222.9900.33900.0000.15001001.01.1 - Natureza de Despesa: 339030.

DA VIGÊNCIA: 09/01/2024 a 08/01/2025 (12 meses).

ASSINAM: Amarildo Franco César - CHEFE DE GABINETE/ORDENADOR DE DESPESAS/CONTRATANTE e a Sra. Meiriane Teles Francisco - REPRESENTANTE/CONTRATADA.

PORTARIA N.º 006/2023/FUNAC

Designa os servidores para exercer função de Fiscal do Contrato (Fiscal Titular e/ou Substituto).

O Presidente da Fundação Nova Chance, no uso das atribuições conferidas por lei e considerando o disposto nos termos da Lei Federal nº 14.133/2021 c/c Decreto Estadual nº 1.126/21 e Decreto Estadual nº 1.525/22 no que diz respeito à contratações mediante PREGÃO ELETRÔNICO.

RESOLVE:

Art. 1º Designar os servidores abaixo elencados, para responder pelo acompanhamento, fiscalização e avaliação da execução em relação aos serviços prestados a esta Fundação, de acordo com as informações abaixo:

Nº Contrato	Fornecedor	Unidade	Fiscal Titular	Fiscal Substituto	Efeito
Contrato n. 0038/2023 (FUNAC-PRO-2023/00409)	Meiriane Teles Francisco.	19201	Simone Lira de Souza Pietsch (101775)	Leonardo da Silva Ferreira (233358)	09/01/2024
<p>Objeto: Aquisição de tecidos em malha e ribana PV, conforme layout, para confecção de camisetas de uniformes por intermédio da Fundação Nova Chance.</p> <p>Valor: R\$ 2.301,60 (Dois mil, trezentos e um reais e sessenta centavos).</p>					

Art. 2º - Publica-se. Registra-se. Cumpra-se.

AMARILDO FRANCO CÉSAR
CHEFE DE GABINETE (ORDENADOR DE DESPESAS)
Fundação Nova Chance/FUNAC-MT
(original assinado)

Protocolo 1539249

EXTRATO DO CONTRATO Nº 039/2023/FUNAC

DA ESPÉCIE: Instrumento que entre si celebram o ESTADO DE MATO GROSSO, por intermédio da FUNDAÇÃO NOVA CHANCE - FUNAC e a empresa SÓ MALHAS INDUSTRIA E COMÉRCIO LTDA.

DO OBJETO: Aquisição de tecidos em malha e ribana PV, para confecção de camisetas de uniformes por intermédio da Fundação Nova Chance.

DA MODALIDADE: PREGÃO ELETRÔNICO.

PROCESSO: FUNAC-PRO-2023/00409.

DO VALOR: R\$ 253.326,80 (Duzentos e cinquenta e três mil, trezentos e vinte reais e oitenta centavos).

DOTAÇÃO ORÇAMENTARIA: 14101.0002.12.361.527.2222.9900.33900 0000.15001001.01.1 - Natureza de Despesa: 339030.

DA VIGÊNCIA: 09/01/2024 a 08/01/2025 (12 meses).

ASSINAM: Amarildo Franco César - CHEFE DE GABINETE/ORDENADOR DE DESPESAS/CONTRATANTE e o Sr. Nelson Alves Cardoso - REPRESENTANTE/CONTRATADA.

PORTARIA N.º 007/2023/FUNAC

Designa os servidores para exercer função de Fiscal do Contrato (Fiscal Titular e/ou Substituto).

O Presidente da Fundação Nova Chance, no uso das atribuições conferidas por lei e considerando o disposto nos termos da Lei Federal nº 14.133/2021 c/c Decreto Estadual nº 1.126/21 e Decreto Estadual nº 1.525/22 no que diz respeito à contratações mediante PREGÃO ELETRÔNICO.

RESOLVE:

Art. 1º Designar os servidores abaixo elencados, para responder pelo acompanhamento, fiscalização e avaliação da execução em relação aos serviços prestados a esta Fundação, de acordo com as informações abaixo:

Nº Contrato	Fornecedor	Unidade	Fiscal Titular	Fiscal Substituto	Efeito
Contrato n. 0038/2023 (FUNAC-PRO-2023/00409)	Só Malhas Indústria e Comércio LTDA.	19201	Simone Lira de Souza Pietsch (101775)	Leonardo da Silva Ferreira (233358)	09/01/2024
<p>Objeto: Aquisição de tecidos em malha e ribana PV, conforme layout, para confecção de camisetas de uniformes por intermédio da Fundação Nova Chance.</p> <p>Valor: R\$ 253.326,80 (Duzentos e cinquenta e três mil, trezentos e vinte reais e oitenta centavos).</p>					

Art. 2º - Publica-se. Registra-se. Cumpra-se.

AMARILDO FRANCO CÉSAR
CHEFE DE GABINETE (ORDENADOR DE DESPESAS)
Fundação Nova Chance/FUNAC-MT
(original assinado)

Protocolo 1539270

SEDUC

SECRETARIA DE ESTADO DE EDUCAÇÃO

**CONSELHO ESTADUAL DE EDUCAÇÃO
CÂMARA DE EDUCAÇÃO PROFISSIONAL E DE EDUCAÇÃO
SUPERIOR - CEPS
ATO DA PRESIDÊNCIA**

ATO 088/2024-CEE/MT

INTERESSADO: CETEPS CENTRO DE TECNOLOGIA DE EDUCAÇÃO PROFISSIONAL, localizado na Rua Nove, Nº 257, Bairro: Boa Esperança, Município de Cuiabá-MT, mantido por B.O Conceição e Silva LTDA, com CNPJ: 05.985.166/0001-28. **DECISÃO:** Com fulcro no Processo Nº 204/2023/SIPE/CEE-MT e no Parecer CEPS Nº 40/2024, aprovado em 31 de janeiro de 2024, resolve conceder **AUTORIZAÇÃO** para oferta do Curso de Educação Profissional Técnica de Nível Médio em Enfermagem - Eixo Tecnológico: Ambiente e Saúde, na Modalidade Educação à Distância-EaD, por 4 (quatro) anos, no período de 23/06/2023 a 23/06/2027.

Conselho Estadual de Educação, em Cuiabá-MT, 01 de fevereiro de 2024.

GELSON MENEGATTI FILHO
Presidente do CEE-MT

ANA MARIA DI RENZO
Presidente da CEPS/CEE-MT

Protocolo 1539486

**CONSELHO ESTADUAL DE EDUCAÇÃO
CÂMARA DE EDUCAÇÃO PROFISSIONAL E DE EDUCAÇÃO
SUPERIOR - CEPS
ATO DA PRESIDÊNCIA**

ATO 089/2024-CEE/MT

INTERESSADO: CETEPS CENTRO DE TECNOLOGIA DE EDUCAÇÃO PROFISSIONAL, localizado na Rua Nove, Nº 257, Bairro: Boa Esperança, Município de Cuiabá-MT, mantido por B.O Conceição e Silva LTDA, com CNPJ: 05.985.166/0001-28. **DECISÃO:** Com fulcro no Processo Nº 1885/2022/SIPE/CEE-MT e no Parecer CEPS Nº 60/2024, aprovado em 31 de janeiro de 2024, resolve conceder **AUTORIZAÇÃO** para oferta do Curso de Educação Profissional Técnica de Nível Médio em Programação de Jogos Digitais - Eixo Tecnológico: Informação e Comunicação na Modalidade Educação à Distância-EaD, por 4 (quatro) anos, no período de 02/02/2024 a 02/02/2028.

Conselho Estadual de Educação, em Cuiabá-MT, 01 de fevereiro de 2024.

GELSON MENEGATTI FILHO
Presidente do CEE-MT

ANA MARIA DI RENZO
Presidente da CEPS/CEE-MT

Protocolo 1539487

**EXTRATO DO 4º TERMO ADITIVO AO CONTRATO Nº 035/2023 -DE
PRAZO DE VIGÊNCIA/ALTERAÇÃO DE CLÁUSULA CONTRATUAL**

Fundamento Legal: 57 §1º da Lei nº 8.666/93 e suas alterações posterior.

Origem: Pregão Eletrônico nº 041/2021/SEDUC- Ata de Registro de Preço nº 002/2022/SEDUC/MT - SEDUC-PRO-2022/123915

Partes: SECRETARIA DE ESTADO DE EDUCAÇÃO - SEDUC e a empresa VALE DO RIO VERDE CONSTRUÇÕES EIRELI, inscrita no CNPJ/MF sob nº 08.806.091/0001-69.

Objeto: Refere-se a reforma na Escola Estadual Dr. Arthur Antunes Maciel, situada à rua Paulo Carneiro da Silva-Módulo 02, no município de Juina-MT.

Dos prazos:

Vigência: Aditar o prazo de vigência por mais 90 (noventa) dias, com início em 15/02/2024 e com término previsto em 14/05/2024.

Ficando assim inalteradas as demais cláusulas contratuais.

Cuiabá/MT, 01 de fevereiro de 2024.

Juacy Francisco Almeida Dutra
Superintendente de Aquisições e Contratos
Secretaria de Estado de Educação - SEDUC/MT

Eliane Paula da Silva
Secretária Adjunta de Administração Sistêmica
Secretaria de Estado da Educação - SEDUC/MT

Protocolo 1539441

EXTRATO DO 4º TERMO ADITIVO AO CONTRATO Nº 098/2022 -DE PRAZO DE EXECUÇÃO E VIGÊNCIA

Fundamento Legal: 57 §1º da Lei nº 8.666/93 e suas alterações posterior.

Origem: Concorrência Pública nº 003/2021/SEDUC/MT - SEDUC-PRO-2022/43713

Partes: SECRETARIA DE ESTADO DE EDUCAÇÃO - SEDUC e a empresa J R M CONSTRUÇÕES EIRELI, inscrita no CNPJ/MF sob nº 11.922.125/0001-95.

Objeto: Refere-se a reforma na Escola Estadual Salim Felício, localizada no município de Cuiabá-MT.

Dos prazos:

Execução: Aditar o prazo de execução por mais 90 (noventa) dias, com início em 29/12/2023 e com término previsto em 27/03/2024.

Vigência: Aditar o prazo de vigência por mais 90 (noventa) dias, com início em 05/04/2024 e com término previsto em 03/07/2024.

Ficando assim inalteradas as demais cláusulas contratuais.

Cuiabá/MT, 01 de fevereiro de 2024.

Juacy Francisco Almeida Dutra
Superintendente de Aquisições e Contratos
Secretaria de Estado de Educação - SEDUC/MT

Eliane Paula da Silva
Secretária Adjunta de Administração Sistêmica
Secretaria de Estado da Educação - SEDUC/MT

Protocolo 1539444

Extrato De Homologação Chamada Pública a Secretaria De Estado De Educação De Mato Grosso, torna pública a homologação da **Chamada Pública 006/2024**, realizado pela **Câmara de Negócios da Alimentação Escolar do Município de Juína/MT, para o município de Aripuanã** em estrita conformidade estrita ao Edital e seus anexos. Nos termos da Resolução nº 06/2020/FNDE, Lei 11.947/2009 e IN Nº 013/2022, para aquisição de gêneros alimentícios, oriundos da Agricultura Familiar, para os seguintes fornecedores: a) Fornecedor: Eder Gomes Nascimento, CPF. n.º 097.255.401-74. R\$ 13.803,83 b) Fornecedor: José Simão, CPF n.º 316.245.101-44. R\$ 39.989,27, c) Fornecedor: Leonardo Samuel de Oliveira, CPF n.º 081.471.211-80. R\$ 27.576,00. d) Fornecedor: Marcos dos Santos Tizziani, CPF n.º 064.809.541-06. R\$ 38.531,01. e) Fornecedor: Rosineide Simão Ferreira, CPF n.º 023.030.521-06. R\$ 33.835,60. f) Fornecedor: Vanderson Lima Brito, CPF n.º 071.428.162-01. R\$ 39.998,53. g) Fornecedor: Vanessa Rodrigues de Brito, CPF n.º 542.284.502-10. R\$ 39.994,81. Ordenador de Despesas Caique Alves Rocha Dutra, Juína/MT/2024

Protocolo 1539448

Extrato De Homologação Chamada Pública A Secretaria De Estado De Educação De Mato Grosso, torna pública a homologação da **Chamada Pública 010/2024**, realizada pela **Câmara de Negócios da Alimentação Escolar do Município de Confresa/MT, para o município de Confresa/MT**, em estrita conformidade ao Edital e seus anexos. Nos termos da Resolução nº 06/2020/FNDE, Lei 11.947/2009 e IN Nº 013/2022, para aquisição de gêneros alimentícios, oriundos da Agricultura Familiar, para os seguintes fornecedores: a) Claudiomiro Machado CPF 460.149.501-68 R\$ 39.992,95 b) Deilson Souza Luz CPF 907.927.005-97 R\$ 39.952,46 c) Fernanda Oppelt CPF 040.351.800-84 R\$ 20.558,42 d) Idalino Enizete José Miranda CPF 493.645.531-87 R\$ 20.558,42 e) Márcio Oppelt CPF 770.436.000-06 R\$ 32.844,90 f) Rodrigo Moreira Machado CPF 050.881.301-80 R\$ 39.994,44. Ordenador de despesas: Poliana Pereira Lopes, Confresa/MT/2024.

Protocolo 1539449

Extrato De Homologação Chamada Pública A Secretaria De Estado De Educação De Mato Grosso, torna pública a homologação da **Chamada Pública 005/2024 para as unidades escolares da rede estadual urbanas do município de Paranatinga-MT, realizado pela Câmara de Negócios da Alimentação Escolar do polo de Primavera do Leste/MT**, em estrita conformidade ao Edital e seus anexos. Nos termos da Resolução nº 06/2020/FNDE, Lei 11.947/2009 e IN Nº 013/2022, para aquisição de gêneros alimentícios, oriundos da Agricultura Familiar, para o seguinte fornecedores: a) Fornecedor: Alessandra Felici - CPF: 006.840.051-90 R\$ 39.006,46; b) Elyandra Felici Menezes - CPF: 071.059.141-14 R\$ 39.626,28; c) Fornecedor: Nersi Jose Kowalewski CPF: 344.626.351-91 - R\$ 39.994,62; d) Rosangela Aparecida Dos Santos - CPF: 061.162.409-50 - R\$ 39.995,68; e) Matheus Muller Menezes - CPF: 045.543.521-96 R\$ 31.548,00. Ordenador de Despesas Fábria Cristina Da Costa Leão, Primavera do Leste/MT/2024

Protocolo 1539450

Extrato De Homologação Chamada Pública A Secretaria De Estado De Educação De Mato Grosso, torna pública a homologação da **Chamada Pública 05/2024**, realizado pela **Câmara de Negócios da Alimentação Escolar do Município de Cáceres param o município de Salto do Céu/MT**, em estrita conformidade estrita ao Edital e seus anexos. Nos termos da Resolução nº 06/2020/FNDE, Lei 11.947/2009 e IN Nº 013/2022, para aquisição de gêneros alimentícios, oriundos da Agricultura Familiar, para os seguintes fornecedores: a) Bruna Thalia de Souza Oliveira CPF: 041.930.921-78 e **seu esposo** Uilian Barbosa Pizani CPF:053.974671-11, R\$ 19.664,31 Ordenador de Despesas Aline Silva de Assis Cáceres/MT/2024

Protocolo 1539451

Extrato De Homologação Chamada Pública A Secretaria De Estado De Educação De Mato Grosso, torna pública a homologação da Chamada Pública 03/2024, realizado pela Câmara de Negócios da Alimentação Escolar do Polo de Cáceres/MT para o Município de São José dos Quatro Marcos/MT, em estrita conformidade estrita ao Edital e seus anexos. Nos termos da Resolução nº 06/2020/FNDE, Lei 11.947/2009 e IN Nº 013/2022, para aquisição de gêneros alimentícios, oriundos da Agricultura Familiar, para os seguintes fornecedores: a)Fornecedor: Ademir Moura CPF: 156.177.421-91 R\$ 16.204,10, b) Fornecedor: Ademir Patrick de Moura CPF: 005.007.291-90 R\$ 16.204,10, c) fornecedor: Alder Santos Rodrigues Gomes CPF: 046.174.611-59 R\$ 29.524,70, d) fornecedor:Edivaldo Comeli CPF: 841.657.071-04 R\$ 6.963,71, e) fornecedor: Lucivaldo Jardim dos Santos CPF: 629.328.701-06 R\$ 15.500,36, f) Luiz Fernando Viscovini dos Santos CPF: 098.451.081-80 R\$ 14.115,95, g) fornecedora: Neidimar Nunes Lima CPF: 025.707.461-93 R\$ 15.469,27, h) Sidenir Nunes Lima CPF: 522.942.181-91 R\$ 29.241,73, i) Fornecedor: Associação do Centro de Tecnologia Alternativa - CTA CNPJ: 24.756.793/0001-31 R\$ 118.632,66, j) Fornecedor: Associação Regional de Produtores Agroecológicos - ARPA CNPJ: 02.283.184/0001-70 R\$ 32.632,92, l) fornecedor: Associação Matogrossenses das Produtoras da Agricultura Familiar Diversificada-AMPAFAD, CNPJ n.º 13.232.857/0001-89 com o valor de R\$ 435.774,93. Ordenador de Despesa Aline Silva de Assis Cáceres/MT/2024.

Protocolo 1539452

Extrato De Homologação Chamada Pública A Secretaria De Estado De Educação De Mato Grosso, torna pública a homologação da **Chamada Pública 008/2024**, realizado pela **Câmara de Negócios da Alimentação Escolar do Município de Confresa/MT, para o município de Vila Rica/MT**, em estrita conformidade estrita ao Edital e seus anexos. Nos termos da Resolução nº 06/2020/FNDE, Lei 11.947/2009 e IN Nº 013/2022, para aquisição de gêneros alimentícios, oriundos da Agricultura Familiar, para os seguintes fornecedores: **a) Adão Ribeiro de Freitas** CPF 189.066.821-72 R\$ 38.989,57 **b) Leandro Sauer** CPF 030.413.041-98 R\$ 39.894,18 **c) Wellington Paulo Ferreira Laticínios** CNPJ 09.566.947/0001-39 R\$ 39.967,24 **d) Wilson Luiz de Souza Machado** CPF: 554.358.079-72 R\$ 19.912,26. Ordenador de Despesa, Poliana Pereira Lopes, Confresa/MT, 2024.

Protocolo 1539453

Extrato De Homologação De Pregão Presencial Secretaria De Estado De Educação De Mato Grosso, torna pública a homologação da **Pregão Presencial de nº 07/2024**, realizado pela Câmara de Negócios da Alimentação Escolar do Polo de Cáceres/MT, no município de Araputanga/MT, em estrita conformidade ao Edital e seus anexos. Nos termos da Resolução nº 06/2020/FNDE, Lei nº 10.520/2002, Lei 8.666/93, Decreto 7.217/2006, IN nº 013/2022, para os registros de preços de gêneros alimentícios, para os seguintes vencedores do certame: São Luiz Distribuidora de Alimentos CNPJ 10.688.030/0001-96, Razão social São Luiz Distribuidora de Alimentos LTDA, R\$ 1.589.325,05; Santa Faustina Distribuidora e Serviços CNPJ 08.633.900/0001-88, Razão Social Santa Faustina Distribuidora e Serviços LTDA, R\$ 675.793,30; Verdes Campos CNPJ 16.930.627/0001-81, Razão social Verdes Campos Comércio de Produtos Alimentícios LTDA, R\$ 137.004,70; Mercado Saara CNPJ 07.225.561/0001-38, Razão social R.P Otenio Mercado, R\$ 725.965,92; RS Frutas e Legumes CNPJ 35.619.429/0001-79, Razão social Ronaldo da Silva - ME, R\$ 16.782,60, Panificadora e Lanchonete Ideal CNPJ 01.887.827/0001-21 Razão social Panificadora Rios LTDA - ME, R\$ 239.821,00, Mundo doce confeitaria CNPJ 13.164.343/0001-33 Razão social Edmara Rodrigues Bolos e Doces, R\$ 149.035,50. Ordenadora de Despesas Aline Silva de Assis Cáceres/MT/2024

Protocolo 1539455

Extrato De Homologação Pregão Presencial A Secretaria De Estado De Educação De Mato Grosso, torna público a Homologação do **Pregão Presencial 005/2024 Rondolândia-MT** realizado pela **Câmara de Negócios da Alimentação Escolar do Município de Pontes e Lacerda/MT**, em estrita conformidade estrita ao Edital e seus anexos. Nos termos da Resolução 06/2020/FNDE, Leis 10.520/2002, 8.666/1993 e Decreto 7.217/2006, e IN Nº 013/2022, para os registros de preços de gêneros alimentícios, para o seguinte vencedor do certame: Contratada: a) Jeedá Serviços, Comércio e Indústria LTDA-ME, inscrita no CNPJ.19.269.250/0001-50, R\$ 807.530,32; b) Padaria Lanchonete Delicia Caseira, Inscrita no CNPJ. 37.696.126/0001-52, R\$ 154.545.14 Ordenador de Despesa Osvaldo de Oliveira Vieira Pontes e Lacerda/MT/2024.

Protocolo 1539456

Extrato de Homologação Chamada Pública A Secretaria de Estado de Educação de Mato Grosso, torna Pública a Homologação da **Chamada Pública 005/2024** para **Denise/MT**, realizado Pela **Câmara de Negócios da Alimentação Escolar da Diretoria Regional do Polo de Tangará da Serra/MT**, em estrita conformidade com o Edital e seus anexos, nos termos da Resolução 06/2020/FNDE, Lei 11.947/2009, Lei 8.666/1993, e IN Nº 013/2022, para aquisição de gêneros alimentícios, oriundos da Agricultura Familiar, para os seguintes fornecedores: a) Anizia Jesus De Souza, CPF.: 134.962.278-85, R\$ 37.984,44; b) Almir Rogério Almeida, CPF.: 568.611.761-68, R\$ 39.789,46. Ordenadora de despesa Marlene Aparecida da Silva, CPF.: 007.930.541-50. Tangará da Serra/MT/2024.

Protocolo 1539467

Extrato De Homologação Pregão Presencial A Secretaria De Estado De Educação De Mato Grosso, torna pública a Homologação do **Pregão Presencial 04/2024** realizado pela **Câmara De Negócios De Alimentação Da Diretoria Regional De Educação Do Polo De Tangará Da Serra/MT**, para atender o **Município de Porto Estrela/MT**, em estrita conformidade ao Edital e seus anexos. Nos termos da Resolução 26/2013/FNDE, Leis 10.520/2002, 8.666/1993 e Decreto 7.217/2006, e IN n.º 007/2022 e 006/2023, para os registros de preços de gêneros alimentícios, para os seguintes vencedores do certame: a) A.J.F. Pereira - Empório da Carne, CNPJ.: 02.143.689/0001-39 R\$ 137.591,31 b) MERCERIA E PADARIA DELICIA LTDA ME, CNPJ.: 42.478.671/0001-02 R\$ 289.938,23 c) São Luiz Distribuidora De Alimentos Ltda - ME, CNPJ 10.688.030/0001-96 R\$ 493.999,59 Ordenador de Despesas Marlene Aparecida da Silva Tangará da Serra/MT/2024

Protocolo 1539485

CONSELHO ESTADUAL DE EDUCAÇÃO DECLARAÇÃO DE EQUIVALÊNCIA DE ESTUDOS

O **CONSELHO ESTADUAL DE EDUCAÇÃO DE MATO GROSSO/CEE-MT**, declara equivalentes ao Ensino Médio do Brasil, os estudos de **MAGALI AYELEN GIMENEZ BORGES DO AMARAL**, portadora do RNM F564188-4 - DPF/MT e CPF nº 717.679.511-83, realizados no *Instituto Superior Santa Catalina, na Argentina*, com base no processo N° **2133/2023/SIPE/CEE-MT** e no **Parecer Pleno nº 1/2024**, aprovado na Sessão Plenária do dia 16/01/2024.

Conselho Estadual de Educação, em Cuiabá-MT, 01 de fevereiro de 2024.

GELSON MENEGATTI FILHO
Presidente do CEE-MT

Republicada por ter saído incorreta no D.O.E. de 17/01/2024, à p.22

Protocolo 1539319

SETASC

SECRETARIA DE ESTADO DE ASSISTÊNCIA SOCIAL E CIDADANIA

EXTRATO DO TERMO DE FOMENTO Nº 1453-2023 SETASC E A ASSOCIAÇÃO DE PAIS E AMIGOS DOS EXCEPCIONAIS DE QUERÊNCIA-RECANTO DA ESPERANÇA.

SIGADOC: SETASC-PRO-2023/07393.

PARTES: Secretaria de Estado de Assistência Social e Cidadania - SETASC e Associação de Pais e Amigos dos Excepcionais de Querência - Recanto da Esperança.

OBJETO: Conjugação de esforços para aquisição de veículo, melhorando e ampliando a locomoção dos alunos e atendimentos realizados pela Associação de Pais e Amigos dos Excepcionais - Recanto da Esperança no município de Querência-MT.

ASSINATURA: 26/01/2024.

VALOR DE REPASSE: R\$ 80.000,00 (Oitenta mil reais).

VALOR DE CONTRAPARTIDA: R\$ 45.685,36 (Quarenta e cinco mil seiscentos e oitenta e cinco reais e trinta e seis centavos).

ÓRGÃO/UNIDADE: SETASC - 22101

PROGRAMA: 996 - Operações especiais

PROJETO/ATIVIDADE: 8026 - Pagamento de emendas parlamentares impositivas

FONTE: 1500

ELEMENTO DE DESPESA: 44.50.41

EMPENHO: 22101.0001.23.001898-0

EMENDA PARLAMENTAR: 105/2023 - Dep. Sebastião Rezende

VIGÊNCIA: 31/12/2024

ASSINAM: Grasielle Paes Silva Bugalho - Secretária de Estado de Assistência Social e Cidadania - SETASC e Mauro Márcio Nunes Caldas - Presidente da Associação de Pais e Amigos dos Excepcionais de Querência-Recanto da Esperança.

Protocolo 1539286

PORTARIA Nº 03/2024/SETASC/MT

A SECRETÁRIA DE ESTADO DE ASSISTÊNCIA SOCIAL E CIDADANIA - SETASC, no uso de suas atribuições que lhe confere o artigo 71, II da Constituição do Estado de Mato Grosso e;

Considerando a Lei 13.019/2014, alterada pela Lei 13.204/2015 e Instrução Normativa Conjunta SEPLAN/SEFAZ/CGE nº. 01, de 17 de março de 2016.

RESOLVE:

Art. 1º Designar os servidores abaixo para atuarem como Gestor e Fiscal do **Termo de Fomento nº 1453 -2023**, firmado entre a Secretaria de Estado de Assistência Social e Cidadania - SETASC e a Associação de Pais e Amigos dos Excepcionais de Querência-Recanto da Esperança.

Gestor da Parceria:

Elizete Oliveira Silva Lima - Matrícula nº 257801

Fiscal:

Tânia Resende Mara Resende - Matrícula nº 63442

Giovana Maria da Silva - Matrícula nº 235262

Art. 2º Esta Portaria entra em vigor na data da sua publicação.

Publique-se, registre-se e cumpra-se

Protocolo 1539285

PORTARIA Nº 008/2024/GAB-SEC/SETASC/MT

A SECRETÁRIA DE ESTADO DE ASSISTÊNCIA SOCIAL E CIDADANIA, no uso de suas atribuições e prerrogativas que lhe é assegurada nos termos do inciso VIII do artigo 71 da Constituição do Estado de Mato Grosso;

RESOLVE:

Art. 1º. Designar o servidor Marcos Roberto Sovinski ordenador de despesa do Fundo Estadual dos Direitos da Pessoa Idosa- FUNEPI, criado pela Lei nº. 12.161, de 20 de junho de 2023, vinculado à Secretaria de Estado de Assistência Social e Cidadania - SETASC.

Art. 2º Esta Portaria entra em vigor na data de sua publicação.

Publique-se.Registra-se.Cumpra-se.

Cuiabá-MT, 02 de fevereiro de 2024.

(original assinada)

Grasielle Paes Silva Bugalho

Secretaria de Estado de Assistência Social e Cidadania - SETASC

Protocolo 1539328

Resolução nº 298/2024/CEDCA-MT.

Dispõe sobre o Calendário das reuniões ordinárias do Conselho Estadual dos Direitos da Criança e do Adolescente - CEDCA/ MT, para o exercício 2024 e dá outras providências.

O CONSELHO ESTADUAL DOS DIREITOS DA CRIANÇA E DO ADOLESCENTE - CEDCA-MT, representado neste ato por seu Presidente, no uso de suas atribuições legais, constante da Lei nº 5.892 de 11 de dezembro de 1991, em atendimento ao Art. 59 do Regimento Interno e considerando a decisão do colegiado na 320ª REUNIÃO ORDINÁRIA DA PLENÁRIA/CEDCA-MT, ocorrida em 13 de dezembro de 2023.

RESOLVE:

Artigo 1º - Aprovar o calendário das reuniões ordinárias deste Colegiado para o ano de 2024.

Artigo 2º - As reuniões ordinárias ocorrerão na primeira quarta-feira de cada mês, com exceção do mês de maio, conforme quadro abaixo:

MÊS	DIA
Fevereiro	07
Março	06

Abril	03
Mai	08
Junho	05
Julho	03
Agosto	07
Setembro	04
Outubro	02
Novembro	06
Dezembro	04

Artigo 3º - As reuniões terão início às 14h00m e será realizada de forma presencial.

Artigo 4º - Estabelece que as justificativas de ausências das reuniões ordinárias e extraordinárias deverão ser comunicadas à Secretaria Técnica do CEDCA-MT através do e-mail oficial do Conselho: cedca@setasc.mt.gov.br.

Artigo 5º - Registrada, publicada, cumpra-se.
Cuiabá-MT, 30 de janeiro de 2024.

(original assinada)
IBERÊ FERREIRA DA SILVA JÚNIOR

Presidente do Conselho Estadual de Defesa dos Direitos da Criança e do Adolescente
Ato Gov. 1.244/2023

Protocolo 1539231

RESOLUÇÃO Nº02/2024/CEAS/MT

Dispõe sobre aprovação do Relatório
do 2º Trimestre - Ano 2022.

O Conselho Estadual de Assistência Social de Mato Grosso - CEAS/MT, neste ato representado por sua Presidenta, no uso das atribuições legais conferidas pela Lei nº 9.051 de 12 de dezembro de 2008 e conforme deliberação do Pleno em Reunião Ordinária realizada no dia 14 de dezembro de 2023.

RESOLVE:

Art. 1º - Aprovar o Relatório de Atividades e de Execução Orçamentária e Financeira do Fundo Estadual de Assistência Social - FEAS/MT, referente ao segundo trimestre de 2022;

Art. 2º - Esta resolução entra em vigor na data de sua assinatura.

Registrada. Publicada. Cumpra-se.

Cuiabá-MT, 29 de janeiro de 2024.
(ORIGINAL ASSINADA)
Maria da Penha Ferrer de Francesco Campos
Presidente - CEAS

Protocolo 1539410

RESOLUÇÃO Nº03/2024/CEAS/MT

Dispõe sobre aprovação do Relatório
Anual de Gestão - Ano 2020.

O Conselho Estadual de Assistência Social de Mato Grosso - CEAS/MT, neste ato representado por sua Presidenta, no uso das atribuições legais conferidas pela Lei nº 9.051 de 12 de dezembro de 2008 e conforme deliberação do Pleno em Reunião Ordinária realizada no dia 14 de dezembro de 2023.

RESOLVE:

Art. 1º - Aprovar o Relatório Anual de Gestão, referente ao ano de 2020;
Art. 2º - Esta resolução entra em vigor na data de sua assinatura.

Registrada. Publicada. Cumpra-se.

Cuiabá-MT, 29 de janeiro de 2024.
ORIGINAL ASSINADA)
Maria da Penha Ferrer de Francesco Campos
Presidente - CEAS

Protocolo 1539440

RESOLUÇÃO Nº04/2024/CEAS/MT

Dispõe sobre aprovação do Relatório
Anual de Gestão - Ano 2021.

O Conselho Estadual de Assistência Social de Mato Grosso - CEAS/MT, neste ato representado por sua Presidenta, no uso das atribuições legais conferidas pela Lei nº 9.051 de 12 de dezembro de 2008 e conforme deliberação do Pleno em Reunião Ordinária realizada no dia 14 de dezembro de 2023.

RESOLVE:

Art. 1º - Aprovar o Relatório Anual de Gestão, referente ao ano de 2021;
Art. 2º - Esta resolução entra em vigor na data de sua assinatura.

Registrada. Publicada. Cumpra-se.

Cuiabá-MT, 29 de janeiro de 2024.
ORIGINAL ASSINADA)
Maria da Penha Ferrer de Francesco Campos
Presidente - CEAS

Protocolo 1539443

SECITEC

SECRETARIA DE ESTADO DE CIÊNCIA, TECNOLOGIA E INOVAÇÃO

EXTRATO DO TERMO DE COOPERAÇÃO Nº. 411/2023/SECITECI - Processo: SECITECI-PRO-2023/04122

PARTES: Secretaria de Estado, Ciência, Tecnologia e Inovação - SECITECI/ MT - CNPJ Nº. 03.507.415/0024-30 e o Município de Juarena/ MT - CNPJ Nº. 24.950.461/0001-93.

OBJETO: O objetivo do presente Termo de Cooperação consiste na oferta e realização de Curso de nível Técnico, com 01 (uma) turma de 40 (quarenta) alunos do Curso Técnico em Agropecuária, dispondo o que cabe à cada um dos partícipes.

VALOR: Não envolve repasse de recursos financeiros.

DATA DA ASSINATURA: 20/12/2023.

VIGÊNCIA: 20/12/2023 à 20/12/2026.

ASSINAM: ALLAN KARDEC PINTO ACOSTA BENITEZ - Secretário de Estado de Ciência e Tecnologia e Inovação - SECITECI/MT e MANOEL GONTIJO DE CARVALHO - Prefeito de Juarena/MT.

Protocolo 1539421

EXTRATO DO TERMO DE COOPERAÇÃO Nº. 407/2023/SECITECI - Processo: SECITECI-PRO-2023/04123

PARTES: Secretaria de Estado, Ciência, Tecnologia e Inovação - SECITECI/ MT - CNPJ Nº. 03.507.415/0024-30 e o Município de Campos de Júlio/MT - CNPJ Nº. 01.614.516/0001-99.

OBJETO: O objetivo do presente Termo de Cooperação consiste na oferta e realização de Curso de nível Técnico, com 01 (uma) turma de 40 (quarenta) alunos do Curso Técnico em Agropecuária, dispondo o que cabe à cada um dos partícipes.

VALOR: Não envolve repasse de recursos financeiros.

DATA DA ASSINATURA: 27/12/2023.

VIGÊNCIA: 27/12/2023 à 27/12/2026.

ASSINAM: ALLAN KARDEC PINTO ACOSTA BENITEZ - Secretário de Estado de Ciência e Tecnologia e Inovação - SECITECI/MT e IRINEU MARCOS PARMEGGIANI - Prefeito de Campos de Júlio/MT.

Protocolo 1539427

EXTRATO DO TERMO DE COOPERAÇÃO Nº. 414/2023/SECITECI - Processo: SECITECI-PRO-2023/04012

PARTES: Secretaria de Estado, Ciência, Tecnologia e Inovação - SECITECI/ MT - CNPJ Nº. 03.507.415/0024-30 e o Município de Castanheira/MT - CNPJ Nº. 24.772.154/0001-60.

OBJETO: O objetivo do presente Termo de Cooperação consiste na oferta e realização de Curso de nível Técnico, com 01 (uma) turma de 40 (quarenta) alunos do Curso Técnico em Agropecuária, dispondo o que cabe à cada um dos partícipes.

VALOR: Não envolve repasse de recursos financeiros.

DATA DA ASSINATURA: 14/12/2023.

VIGÊNCIA: 14/12/2023 à 14/12/2026.

ASSINAM: ALLAN KARDEC PINTO ACOSTA BENITEZ - Secretário de Estado de Ciência e Tecnologia e Inovação - SECITECI/MT e JAKSON DE OLIVEIRA RIOS JUNIOR - Prefeito de Castanheira/MT.

Protocolo 1539430

PORTARIA Nº. 017/2024/SECITECI/MT

O SECRETÁRIO DE ESTADO DE CIÊNCIA, TECNOLOGIA E INOVAÇÃO, no uso de suas atribuições legais, nos termos do inciso II do artigo 71 da Constituição do Estado de Mato Grosso; e Considerando os dispositivos da Instrução Normativa Conjunta SEPLAN/SEFAZ/CGE Nº 001/2017;

RESOLVE:

Art. 1º Designar o servidor **Aline Azevedo Paiva da Silva, matrícula nº 319274**, para Acompanhar e Fiscalizar o Termo de Cooperação firmado entre a SECITECI e o Município de Juruena/MT, conforme abaixo:

TERMO Nº.	COOPERADA	OBJETO:	VIGÊNCIA
411/2023	Município de Juruena/MT	O objetivo do presente Termo de Cooperação consiste na oferta e realização de Curso de nível Técnico, com 01 (uma) turma de 40 (quarenta) alunos do Curso Técnico em Agropecuária.	20/12/2023 à 20/12/2026

Art. 2º - Esta Portaria entra em vigor na data de sua publicação.

Registrada, Publicada, Cumpra-se.

Cuiabá-MT, 01 de Fevereiro de 2024.

ALLAN KARDEC PINTO ACOSTA BENITEZ

Secretário de Estado de Ciência, Tecnologia e Inovação - SECITECI/MT

Protocolo 1539422

PORTARIA Nº. 016/2024/SECITECI/MT

O SECRETÁRIO DE ESTADO DE CIÊNCIA, TECNOLOGIA E INOVAÇÃO, no uso de suas atribuições legais, nos termos do inciso II do artigo 71 da Constituição do Estado de Mato Grosso; e Considerando os dispositivos da Instrução Normativa Conjunta SEPLAN/SEFAZ/CGE Nº 001/2017;

RESOLVE:

Art. 1º Designar o servidor **Aline Azevedo Paiva da Silva, matrícula nº 319274**, para Acompanhar e Fiscalizar o Termo de Cooperação firmado entre a SECITECI e o Município de Campos de Júlio/MT, conforme abaixo:

TERMO Nº.	COOPERADA	OBJETO:	VIGÊNCIA
407/2023	Município de Campos de Júlio/MT	O objetivo do presente Termo de Cooperação consiste na oferta e realização de Curso de nível Técnico, com 01 (uma) turma de 40 (quarenta) alunos do Curso Técnico em Agropecuária.	27/12/2023 à 27/12/2026

Art. 2º - Esta Portaria entra em vigor na data de sua publicação.

Registrada, Publicada, Cumpra-se.

Cuiabá-MT, 01 de Fevereiro de 2024.

ALLAN KARDEC PINTO ACOSTA BENITEZ

Secretário de Estado de Ciência, Tecnologia e Inovação - SECITECI/MT

Protocolo 1539425

PORTARIA Nº. 018/2024/SECITECI/MT

O SECRETÁRIO DE ESTADO DE CIÊNCIA, TECNOLOGIA E INOVAÇÃO, no uso de suas atribuições legais, nos termos do inciso II do artigo 71 da Constituição do Estado de Mato Grosso; e Considerando os dispositivos da Instrução Normativa Conjunta SEPLAN/SEFAZ/CGE Nº 001/2017;

RESOLVE:

Art. 1º Designar o servidor **Aline Azevedo Paiva da Silva, matrícula nº 319274**, para Acompanhar e Fiscalizar o Termo de Cooperação firmado entre a SECITECI e o Município de Castanheira/MT, conforme abaixo:

TERMO Nº.	COOPERADA	OBJETO:	VIGÊNCIA
-----------	-----------	---------	----------

414/2023	Município de Castanheira/MT	O objetivo do presente Termo de Cooperação consiste na oferta e realização de Curso de nível Técnico, com 01 (uma) turma de 40 (quarenta) alunos do Curso Técnico em Agropecuária.	14/12/2023 à 14/12/2026
----------	-----------------------------	--	-------------------------

Art. 2º - Esta Portaria entra em vigor na data de sua publicação.

Registrada, Publicada, Cumpra-se.

Cuiabá-MT, 01 de Fevereiro de 2024.

ALLAN KARDEC PINTO ACOSTA BENITEZ

Secretário de Estado de Ciência, Tecnologia e Inovação - SECITECI/MT

Protocolo 1539434

SECEL**SECRETARIA DE ESTADO DE CULTURA, ESPORTE E LAZER****EXTRATO DO 2º TERMO ADITIVO DE PRAZO DO TERMO DE CONVÊNIO Nº 2120-2022/SECEL, REF. AO PROCESSO Nº SECEL-PRO-2022/04406.**

PARTES: Secretaria de Estado de Cultura, Esporte e Lazer - CNPJ Nº 03.507.415/0026-00 e Prefeitura Municipal de Colniza - CNPJ nº 04.213.687/0001-02.

OBJETO: O presente Termo Aditivo tem por objeto a prorrogação da vigência do termo para o dia **08/05/2024**.

ASSINATURA: 01/02/2024.

SIGNATÁRIO: Jefferson Carvalho Neves - Secretário de Estado de Cultura, Esporte e Lazer.

Protocolo 1539232

EXTRATO DO 01º TERMO DE PRORROGAÇÃO "EX-OFFÍCIO" DE VIGÊNCIA DO TERMO DE FOMENTO Nº 1425-2023/SECEL, REFERENTE AO PROCESSO Nº SECEL-PRO-2023/05613.

PARTES: Secretaria de Estado de Cultura, Esporte e Lazer - CNPJ nº 03.507.415/0026-00 e a Federação Matogrossense de Futebol de Salão - CNPJ Nº 14.984.371/0001-60

OBJETO: O presente Termo Aditivo tem por objeto a prorrogação da vigência para o dia **27/10/2024**.

ASSINATURA: 01/02/2024

SIGNATÁRIO: Jefferson Carvalho Neves - Secretário de Estado de Cultura, Esporte e Lazer

Protocolo 1539268

EXTRATO DO 1º TERMO DE PRORROGAÇÃO "EX-OFFÍCIO" DE VIGÊNCIA DO TERMO FOMENTO Nº 1426-2023/SECEL, ref. ao Processo: SECEL-PRO-2023/05855.

PARTES: Secretaria de Estado de Cultura, Esporte e Lazer - CNPJ nº 03.507.415/0026-00 e o INSTITUTO NACIONAL AVANÇA BRASIL - CNPJ nº 22.391.104/0001-07.

OBJETO: O presente Termo Aditivo tem por objeto a prorrogação da vigência para o dia **14/04/2024**.

ASSINATURA: 01/02/2024

SIGNATÁRIO: Jefferson Carvalho Neves - Secretário de Estado de Cultura, Esporte e Lazer

Protocolo 1539334

EXTRATO DO CONTRATO 004/2024/SECEL

PROCESSO ADMINISTRATIVO: SECEL-PRO-2023/08359 - Ata de Registro de Preços nº. 019/2023/SEPLAG, oriunda do Pregão Eletrônico nº 020/2023/SEPLAG/MT.

CONTRATANTE: Secretaria de Estado de Cultura, Esporte e Lazer - SECEL/MT.

CONTRATADA: Erica de Fatima Gentil Ioris Ltda - EPP, CNPJ/MF nº 36.656.877/0001-82.

OBJETO: O objeto do presente instrumento é a aquisição de Ar Tipo PISO-TERO, incluindo instalação, conforme especificação e condições técnicas constantes no Edital e em seus anexos, que deriva da adesão à Ata de Registro de Preços nº 019/2023/SEPLAG, decorrente do Pregão Eletrônico nº 020/2023/SEPLAG;

VALOR DO CONTRATO: R\$ 203.382,00, (Duzentos e três mil e trezentos e oitenta e dois reais).

VIGÊNCIA: O prazo de vigência deste termo de contrato será de **12 (doze) meses**, contados da assinatura.

DOTAÇÃO ORÇAMENTÁRIA: U.O. 23.601; Programa 521; P.A.O.E. 1256; Natureza de Despesa 4.4.90.52; Fonte 1.759.0000.

DATA DE ASSINATURA: 01/02/2024.

Protocolo 1539339

EXTRATO DO 1º TERMO DE PRORROGAÇÃO "EX-OFFÍCIO" DE VIGÊNCIA DO TERMO FOMENTO Nº 1901-2023/SECEL, ref. ao Processo: SECEL-PRO-2023/07306.

PARTES: Secretaria de Estado de Cultura, Esporte e Lazer - CNPJ nº 03.507.415/0026-00 e A OMEP BR MT CBA - CNPJ nº 05.412.684/0001-52.
OBJETO: O presente Termo Aditivo tem por objeto a prorrogação da vigência para o dia **28/06/2024**.
ASSINATURA: 01/02/2024
SIGNATÁRIO: Jefferson Carvalho Neves - Secretário de Estado de Cultura, Esporte e Lazer

Protocolo 1539429

EXTRATO DO 1º TERMO DE PRORROGAÇÃO "EX-OFFÍCIO" DE VIGÊNCIA DO TERMO FOMENTO Nº 437-2023/SECEL, ref. ao Processo: SECEL-PRO-2023/02150.

PARTES: Secretaria de Estado de Cultura, Esporte e Lazer - CNPJ nº 03.507.415/0026-00 e o Grupo Mascarados de Poconé - CNPJ nº 03.979.910/0001-56.
OBJETO: O presente Termo Aditivo tem por objeto a prorrogação da vigência para o dia **16/04/2024**.
ASSINATURA: 01/02/2024
SIGNATÁRIO: Jefferson Carvalho Neves - Secretário de Estado de Cultura, Esporte e Lazer

Protocolo 1539446

EXTRATO DO 01º TERMO DE PRORROGAÇÃO DE VIGÊNCIA DO TERMO FOMENTO Nº 0416-2023/SECEL, REFERENTE AO PROCESSO Nº SECEL-PRO-2022/06694.

PARTES: Secretaria de Estado de Cultura, Esporte e Lazer - CNPJ nº 03.507.415/0026-00 e o(a) ASSOCIAÇÃO INSTITUTO SABERES - CNPJ nº 05.077.916/0001-63.
OBJETO: O presente Termo Aditivo tem por objeto a solicitação de aditivo de prazo.
ASSINATURA: 01/02/2024.
SIGNATÁRIO: Jefferson Carvalho Neves - Secretário de Estado de Cultura, Esporte e Lazer.

Protocolo 1539490

PORTARIA Nº. 025/2024/GAB/SECEL

O SECRETÁRIO DE ESTADO DE CULTURA, ESPORTE E LAZER-SECEL/MT, no uso das atribuições que lhe confere o art. 71, II da Constituição Estadual e, considerando os dispositivos da Lei nº. 8.666/93 e termos do Decreto nº. 840/2017, Art. 99, § 3º, I, que regulamenta o acompanhamento e fiscalização da execução de contratos administrativos.

RESOLVE:

Art. 1º Designar o servidor Sr. DAVIDSON JUNIOR TEXEIRA MONGE, Matrícula nº 325687, para exercer a função de Fiscal do Contrato nº. 004/2024/SECEL, firmado com a empresa ERICA DE FATIMA GENTIL IORIS LTDA - EPP, CNPJ/MF nº 36.656.877/0001-82.

Art. 2º Designar o servidor Sr. MARIO ROCHA matrícula nº 130961, para exercer a função de suplente de fiscal do Contrato nº. 004/2024/SECEL.

Art. 3º Compete aos fiscais do Contrato tomar ciência e executar todas as atividades inerentes à fiscalização de acordo com a Lei, bem como a Orientação Técnica 012/2017 da Controladoria Geral do Estado de Mato Grosso, Instrução Normativa 001/2017/SECEL e o Manual de Gestão e Fiscalização de Contratos/SECEL;

Art. 4º O Contrato a que se refere esta Portaria é oriunda do processo administrativo nº. **SECEL-PRO-2023/08359**, e tem por objeto à aquisição de Ar Tipo PISO-TERO, incluindo instalação, conforme especificação e condições técnicas constantes no Edital e em seus anexos, que deriva da adesão à Ata de Registro de Preços nº 019/2023/SEPLAG, decorrente do Pregão Eletrônico nº 020/2023/SEPLAG, no valor total de **R\$ 203.382,00 (duzentos e três mil, trezentos e oitenta dois reais), pelo período de 12 (doze) meses, contados da data de sua assinatura.**

Art. 5º Esta Portaria tem seus efeitos retroagidos a 01/02/2024.

Registrada, Publicada, Cumpra-se,
Cuiabá/MT, 01 de fevereiro de 2024.

JEFFERSON CARVALHO NEVES

Secretário de Estado de Cultura, Esporte e Lazer - SECEL/MT
(original assinada)

Protocolo 1539342

SES**SECRETARIA DE ESTADO DE SAÚDE****DISPENSA DE LICITAÇÃO Nº 088/2023**

RECONHEÇO a contratação por meio de Dispensa de Licitação, considerando o Parecer Jurídico nº 3675/SGAC/PGE/2023 às fls. (899/939), fundamentado no Artigo 75, Inciso VIII da Lei 14.133/21, bem como, os documentos acostados aos autos.

PROCESSO: SES-PRO 2023/74117

OBJETO: "Contratação de empresa especializada na prestação de serviços médicos em Ortopedia e Traumatologia, por meio de profissionais qualificados, no âmbito do Hospital Regional de Alta Floresta "Albert Sabin", sob gestão direta da Secretaria de Estado de Saúde de Mato Grosso".

VALOR TOTAL: R\$ 4.475.400,00 (Quatro milhões, quatrocentos e setenta cinco mil, e quatrocentos reais).

DESPESA: 3.3.90.39.**FONTE:** 1.500.1002 / 1.600.0000

Ratifico a dispensa de licitação em consonância com a JUSTIFICATIVA apresentada, nos termos do art. 75, inciso VIII da Lei 14.133/21 e alterações posteriores.

Cuiabá-MT, 31 de janeiro de 2024.

GILBERTO GOMES DE FIGUEIREDO

Secretária de Estado de Saúde / SES-MT

Original assinado nos autos

Protocolo 1539246

GOVERNO DO ESTADO DE MATO GROSSO
SECRETARIA ESTADUAL DE SAÚDE DE MATO GROSSO -SES
SUPERINTENDÊNCIA DE OBRAS, REFORMA E MANUTENÇÕES
- SUPO
CONTRATO Nº 024/2022/SES-MT - CONCORRÊNCIA PUBLICA Nº
002/2021

ORDEM DE PARALISAÇÃO Nº. 001/2023/SUPO/GBSAAF/SES-MT

CONTRATANTE: SECRETARIA ESTADUAL DE SAÚDE DE MATO GROSSO/FUNDO ESTADUAL DE SAÚDE - REPRESENTADO PELO SECRETÁRIO GILBERTO DE FIGUEIREDO.

CONTRATADA: G. DE ALMEIDA BRITO ENGENHARIA E CONSTRUÇÃO LTDA - REPRESENTADO POR GILDÁSIO DE ALMEIDA BRITO.

OBJETO: CONSTRUÇÃO DO CENTRO DE ATENÇÃO PSICOSSOCIAL INFANTIL (CAPSI)."

VALOR DO CONTRATO: R\$ 7.819.302,68.**DATA DE ASSINATURA:** 04/03/2022.

AUTORIZO V. Sa. A PARALISAÇÃO TEMPORÁRIA DA EXECUÇÃO A PARTIR DO DIA 01 DE JUNHO DE 2023, ATÉ QUE SEJA FIRMADO O PRIMEIRO ADITIVO DE VALOR.

Protocolo 1539220

GOVERNO DO ESTADO DE MATO GROSSO
SECRETARIA ESTADUAL DE SAÚDE DE MATO GROSSO -SES
SUPERINTENDÊNCIA DE OBRAS, REFORMA E MANUTENÇÕES
- SUPO
CONTRATO Nº 172/2020/SES-MT - CONCORRÊNCIA PUBLICA Nº
001/2020/SES-MT

ORDEM DE PARALISAÇÃO Nº. 001/2023/SUPO/GBSAITI/SES-MT

CONTRATANTE: SECRETARIA ESTADUAL DE SAÚDE DE MATO GROSSO/FUNDO ESTADUAL DE SAÚDE - REPRESENTADO PELO SECRETÁRIO GILBERTO DE FIGUEIREDO.

CONTRATADA: CONCREMAX CONCRETO ENGENHARIA E SANEAMENTO LTDA - REPRESENTADO POR JORGE ANTONIO PIRES DE MIRANDA.

OBJETO: "RETOMADA DA REFORMA E AMPLIAÇÃO DO CENTRO INTEGRADO DE ASSISTÊNCIA PSICOSSOCIAL ADAUTO BOTELHO, LOCALIZADO NO MUNICÍPIO DE CUIABÁ/MT."

VALOR DO CONTRATO: R\$ 14.193.154,00 (QUATORZE MILHÕES, CENTO E NOVENTA E TRÊS MIL, CENTO E CINQUENTA E QUATRO REAIS).

DATA DE ASSINATURA: 26/06/2020.

AUTORIZO V. SA. A PARALISAÇÃO TEMPORÁRIA DA EXECUÇÃO, COM PEDIDO ENVIADO PELA EMPRESA COM PROTOCOLO SES-PRO-2023/54303 ATÉ QUE SEJA LIBERADO NOVA FRENTE DE SERVIÇO POR TEMPO INDETERMINADO A PARTIR DO DIA 28 DE AGOSTO DE 2023.

Protocolo 1539224

GOVERNO DO ESTADO DE MATO GROSSO
SECRETARIA ESTADUAL DE SAÚDE DE MATO GROSSO -SES
SUPERINTENDÊNCIA DE OBRAS, REFORMA E MANUTENÇÕES
- SUPO

CONTRATO Nº 172/2020/SES-MT - CONCORRÊNCIA PÚBLICA Nº
001/2020/SES-MT

ORDEM DE RETOMADA Nº. 001/2024/SUPO/GBSAITI/SES-MT

CONTRATANTE: SECRETARIA ESTADUAL DE SAÚDE DE MATO GROSSO/FUNDO ESTADUAL DE SAÚDE - REPRESENTADO PELO SECRETÁRIO GILBERTO DE FIGUEIREDO.

CONTRATADA: CONCREMAX CONCRETO ENGENHARIA E SANEAMENTO LTDA - REPRESENTADO POR JORGE ANTONIO PIRES DE MIRANDA.

OBJETO: "RETOMADA DA REFORMA E AMPLIAÇÃO DO CENTRO INTEGRADO DE ASSISTÊNCIA PSICOSSOCIAL ADAUTO BOTELHO, LOCALIZADO NO MUNICÍPIO DE CUIABÁ/MT."

VALOR DO CONTRATO: R\$ 14.193.154,00 (QUATORZE MILHÕES, CENTO E NOVENTA E TRÊS MIL, CENTO E CINQUENTA E QUATRO REAIS).

DATA DE ASSINATURA: 26/06/2020.

AUTORIZO V. SA. A RETOMADA DA EXECUÇÃO DA OBRA A PARTIR DO DIA 10 DE JANEIRO DE 2024.

Protocolo 1539225

AVISO PRORROGAÇÃO DE ABERTURA DE LICITAÇÃO
PREGÃO ELETRÔNICO Nº 003/2024/SES/MT
Processo nº SES-PRO-2023/37528

A Secretaria de Estado de Saúde, por intermédio do pregoeiro abaixo assinado, vem a público informar que o **Pregão em epigrafe**, OBJETO "CONTRATAÇÃO DE EMPRESA ESPECIALIZADA NA PRESTAÇÃO DE SERVIÇOS EM BUCOMAXILOFACIAL, POR MEIO DE PROFISSIONAIS QUALIFICADOS, NO ÂMBITO DO HOSPITAL REGIONAL DE CÁCERES "DR. ANTÔNIO CARLOS SOUTO FONTES", HOSPITAL REGIONAL DE RONDONÓPOLIS "IRMÃ ELZA GIOVANELLA" E HOSPITAL REGIONAL DE SORRISO, SOB GESTÃO DIRETA DA SECRETARIA DE ESTADO DE SAÚDE DE MATO GROSSO".

Para procedermos a resposta de impugnação, a sessão marcada para ser realizada na data de **02/02/2024 às 09h00min** (Horário local), FICA REAGENDADO nova data nos seguintes parâmetros:

ABERTURA DAS PROPOSTAS E INÍCIO DA SESSÃO: no dia 08/02/2024 às 09h00min (horário local). cujo Aviso estará disponível junto ao Edital no Portal de Aquisições (<https://aquisicoes.seplag.mt.gov.br/home/>), onde será realizada a sessão pública e todas as operações relativas ao certame, e no sítio eletrônico da Secretaria de Estado de Saúde de Mato Grosso (<http://www.saude.mt.gov.br/licitacao-editais>).

E-mail: pregao02@ses.mt.gov.br. **Contato:** (65) 3613-5410 ou 3613-5308 - Coordenadoria de Aquisições.

Cuiabá-MT, 01 de fevereiro de 2024.

Nelson Augusto da Silva
Pregoeiro Oficial - SEPLAG/SES/MT

Protocolo 1539320

PORTARIA Nº 060/2024/GBSES

O Secretário de Estado de Saúde de Mato Grosso, no uso de suas atribuições e,

CONSIDERANDO a portaria nº 1114/2021/GBSES, que institui o Grupo de técnico de trabalho - Palivizumabe e lhe atribui a competência de estudar, discutir, planejar, acompanhar, monitorar e avaliar ações para implementação e incorporação do Palivizumabe na Rede de Serviços de Saúde de MT;

CONSIDERANDO a necessidade de atualizarmos as diretrizes estaduais para prevenção da infecção pelo VSR;

CONSIDERANDO que os protocolos clínicos e diretrizes terapêuticas são resultado de consenso técnico-científico e são formulados dentro de rigorosos parâmetros de qualidade e precisão de indicação;

CONSIDERANDO os benefícios do uso profilático do Palivizumabe na prevenção de VSR para populações específicas foi aprovada a incorporação do medicamento para uso no Sistema único de Saúde - SUS, em novembro

de 2012, pelo Relatório de recomendação nº 16, Comissão Nacional de Incorporação de Tecnologias no SUS (Conitec). O protocolo de uso do Palivizumabe para a prevenção da infecção pelo VSR foi publicado pela Portaria SAS/MS nº 522, 13 de maio de 2013, publicada no Diário Oficial da União nº 92 em 15 de maio de 2013.

CONSIDERANDO que o Palivizumabe é um anticorpo monoclonal, lançado em 1998, que atua interagindo com a glicoproteína F, localizada na superfície viral, inibindo sua fusão nas células do hospedeiro. Aliado às medidas não medicamentosas de prevenção de VSR, este medicamento passou a ser utilizado na profilaxia de infecções por VSR em diversos países do mundo, a partir das evidências científicas de redução do risco de internação entre 39% - 78% nos grupos mais suscetíveis às complicações causadas por esse vírus.

CONSIDERANDO que devido a mudança na apresentação desse medicamento de pó para solução para pronto uso, esse protocolo foi atualizado pela Portaria Conjunta SCTIE/SAS nº 23, 03 de outubro de 2018 e da Nota Técnica nº 45/2019 - CGAFME/DAF/SCTIE/MS.

CONSIDERANDO a Resolução CIB/MT nº 012/2015, que dispõe sobre a implantação/incorporação do medicamento PALIVIZUMABE para prevenção da infecção grave pelo Vírus Sincicial Respiratório (VSR) no Sistema Único de Saúde (SUS) em Mato Grosso;

CONSIDERANDO a Nota Técnica 005/2015, que estabelece a sazonalidade do Vírus Sincicial Respiratório no Brasil e oferece esclarecimentos referentes ao protocolo de uso do PALIVIZUMABE;

CONSIDERANDO a PORTARIA Nº 009/2019/GBSES, que ratifica o uso do PALIVIZUMABE para a prevenção da infecção grave causada pelo Vírus Sincicial Respiratório, seguindo os critérios estabelecidos pelo Ministério da Saúde;

CONSIDERANDO a implantação do Sistema Hórus/PALIVIZUMABE no Estado de Mato Grosso em 2017, que visa o controle total dos recursos empregados para esse produto e o acompanhamento dos usuários durante o uso do medicamento, todas movimentações (entradas, saídas, perdas e dispensações), devem ser registradas eletronicamente por meio do Sistema Nacional de Gestão da Assistência Farmacêutica (Hórus);

CONSIDERANDO a necessidade de atualizar a Portaria nº 896/2022/GBSES publicada em 16/12/2022 no Diário Oficial do Estado de Mato Grosso, que ratifica o uso do PALIVIZUMABE para prevenção da infecção grave causada pelo Vírus Sincicial Respiratório - VSR no âmbito do Sistema Único de Saúde - MT

CONSIDERANDO a necessidade de coordenação e implementação do medicamento na rede de serviços do SUS em Mato Grosso, com representação:

1. SES (NÍVEL CENTRAL): Superintendência de Atenção à Saúde -SAS, Superintendência de Vigilância em Saúde - SUVS, Superintendência de Gestão Regional, Secretaria Adjunta de Gestão Hospitalar;
2. SES (UNIDADES ESPECIALIZADAS): Superintendência de Assistência Farmacêutica -SAF, Centro Estadual de Referência em Alta e Média Complexidade - CERMAC, Centro de Referência em Imunobiológicos Especiais -CRIE e Hospital Estadual Santa Casa de Cuiabá;
3. SES - Escritórios Regionais de Saúde (16 Unidades);
4. Secretaria Municipal de Saúde de Cuiabá - SMS;
5. Secretaria Municipal de Várzea Grande -SMS;
6. Instituições Hospitalares Públicas e Privadas que fazem parte da Rede SUS.

RESOLVE:

Artigo 1º - Implementar o uso do PALIVIZUMABE para prevenção da infecção grave causada pelo Vírus Sincicial Respiratório - VSR no âmbito do Sistema Único de Saúde-MT, seguindo os critérios estabelecidos no novo protocolo definido pelo Ministério da Saúde (anexo da Portaria Conjunta SAS SCTIE nº 023/2018):

- I. Crianças nascidas com idade gestacional menor ou igual a 28 semanas

(até 28 semanas e 6 dias) com idade inferior a 1 ano (até 11 meses e 29 dias);

II. Crianças com idade inferior a 2 anos (até 1 ano, 11 meses e 29 dias) com doença pulmonar crônica da prematuridade, displasia bronco pulmonar, ou doença cardíaca congênita com repercussão hemodinâmica comprovada.

Parágrafo 1º - Instituir o período de fornecimento e aplicação nos meses de maior circulação do VSR (março a julho), conforme sazonalidade definida pelo Ministério da Saúde, iniciando em fevereiro.

Parágrafo 2º - Cada criança, que cumpra os critérios estabelecidos no Artigo 1º, no período de sazonalidade vigente, poderá receber até 05 doses, dependendo do mês de início da aplicação.

§ 1º A administração do medicamento não será estendida fora do período de sazonalidade.

§ 2º Em hipótese alguma o medicamento advindo do Ministério da Saúde, objeto desta Portaria, poderá ser disponibilizado a demandas que não cumprirem os critérios estabelecidos na legislação vigente.

Parágrafo 3º - A solicitação do medicamento PALIVIZUMABE será realizada pelos formulários e documentos que constam nos Anexos desta Portaria e, estão disponíveis na página da SES/MT, endereço eletrônico: www.saude.mt.gov.br.

§ 1º Os processos com formulários de sazonalidades anteriores a 2023 não serão aceitos;

§ 2º A tramitação do processo de solicitação do medicamento deverá ocorrer, preferencialmente, antes do período de sazonalidade, com vistas a garantia do acesso as 05 doses, ou até 20 dias antes do final da sazonalidade, para a garantia da dose do último mês de aplicação (julho);

§ 3º Para as crianças nascidas após o término da sazonalidade, a instituição deverá providenciar a documentação necessária para abertura do processo de solicitação do medicamento a ser avaliado na sazonalidade seguinte;

§ 4º No segundo ano de vida, a profilaxia com o PALIVIZUMABE deverá seguir os critérios estabelecidos na **Portaria Conjunta nº23, de 3 de outubro de 2018, em seu Anexo, item 3, subitem 3.1, letras a) e b)**;

§ 5º Todos os processos deverão possuir Receita Médica Atualizada, ou seja, emitida no exercício da sazonalidade (validade de 6 meses);

§ 6º Quando da abertura do processo de solicitação do medicamento PALIVIZUMABE, toda a documentação deverá ser preenchida, preferencialmente, pelo mesmo médico prescritor/solicitante;

§ 7º Toda documentação deverá ser conferida/assinada pelas Unidades Responsáveis, conforme check list (Anexo III);

Parágrafo 4º O fluxo estadual para a solicitação, distribuição, dispensação do PALIVIZUMABE encontra-se descrito no Anexo IV desta portaria.

Parágrafo 5º O CRIE-MT é a unidade de referência estadual responsável pela análise de processos, emissão de parecer, matriciamento/assessoria aos Polos de Aplicação. Deverá contar com equipe técnica multidisciplinar composta de: médico, farmacêutico, enfermeiro, técnico de enfermagem, assistente administrativo, conforme a **Portaria Conjunta nº 23, de 03 de outubro de 2018**.

§ 1º O CRIE realizará a aplicação Ambulatorial para as crianças residentes em municípios/regiões de saúde que não possuem a infraestrutura mínima para a implantação deste serviço.

Parágrafo 6º A administração do PALIVIZUMABE nos Polos de Aplicação, acontecerá mediante processo aprovado e cronograma previamente estabelecido pela Secretaria Municipal de Saúde - SMS e os Escritórios Regionais de Saúde - ERS de abrangência e Polos de Aplicação;

§ 1º - São Polos de Aplicação para o PALIVIZUMABE - AMBULATORIAL:

1. Centro de Referência de Imunobiológicos Especiais de Mato Grosso/CRIE/MT - sediado em Cuiabá;
2. Hospital Regional Dr. Antônio Fontes - sediado em Cáceres;

3. Pronto Atendimento Pediátrico, extensão do Hospital Municipal Dr. Antônio dos Santos Muniz - sediado em Rondonópolis;

4. Hospital Regional de Sorriso - sediado em Sorriso;

5. Secretaria Municipal de Saúde - sediado em Cuiabá;

6. Secretaria Municipal de Saúde - sediado em Várzea Grande;

7. Secretaria Municipal de Saúde - sediado em Primavera do Leste;

8. Hospital Regional de Peixoto de Azevedo - sediado em Peixoto de Azevedo;

9. Hospital Regional de Alta Floresta - sediado em Alta Floresta;

10. Hospital Milton Pessoa Morbeck - sediado em Barra do Garças;

§ 2º - São Polos de Aplicação para o PALIVIZUMABE - INTRA-HOSPITALAR:

1. Hospital Universitário Júlio Muller (HUJM) - Cuiabá;

2. Hospital Santa Helena - Cuiabá;

3. Hospital Geral - Cuiabá;

4. Hospital Regional de Sorriso - Sorriso;

5. Hospital São Luiz - Cáceres;

6. Santa Casa - Rondonópolis;

7. Hospital São Lucas - Primavera do Leste.

§ 1º Para aplicação intra-hospitalar, as instituições hospitalares públicas, privadas e filantrópicas que fazem parte da rede SUS e que cumprem os critérios poderão receber o medicamento, mediante manifestação formal junto a Secretaria de Estado de Saúde/Superintendência de Atenção à Saúde, via Escritório Regional de Saúde - ERS de abrangência e ao CRIE;

Parágrafo 7º Os polos de aplicação deverão disponibilizar a equipe técnica multidisciplinar composta de: médico, farmacêutico, enfermeiro, técnico de enfermagem, assistente administrativo, conforme a Portaria Conjunta nº023, de 03 de outubro de 2018, para receber capacitação para elaboração de processo, manejo correto do medicamento (transporte, acondicionamento, administração, registro e monitoramento) e implantação/ manejo do sistema Hórus (solicitação, dispensação, registro e monitoramento).

Parágrafo 8º A Superintendência de Atenção à Saúde- SAS/SES-MT, com apoio dos Escritórios Regionais de Saúde - ERS, deverá identificar os municípios que atendam aos requisitos mínimos estabelecidos na Portaria Conjunta nº 023/2018 referente aos critérios para a implantação de novos Polos de Aplicação do medicamento PALIVIZUMABE.

Parágrafo 9º Para a sazonalidade 2024 os municípios com Polos de Aplicação Ambulatoriais e Intra-Hospitalares implantados, deverão responsabilizar-se pela administração do medicamento em crianças, público alvo da estratégia. As competências dos Polos de Aplicação encontram-se descritas no Anexo V desta Portaria.

Parágrafo 10º O gerenciamento do medicamento PALIVIZUMABE será realizado no Sistema Hórus (Sistema Nacional de Gestão da Assistência Farmacêutica) sob a responsabilidade da Superintendência de Assistência Farmacêutica e todos os polos de aplicação, sejam ambulatoriais e/ou intra-hospitalares.

§ 1º O Registro no Sistema Hórus não excluirá o registro obrigatório da aplicação na Caderneta de Saúde da Criança, nos prontuários (hospitalar e/ou ambulatorial), no Formulário de Prescrição Médica (Anexo VII) e na Planilha de Aplicação (Anexo VIII);

§ 2º A administração do PALIVIZUMABE deverá ocorrer, preferencialmente, até a penúltima semana de cada mês, para fins de registro das doses aplicadas no Sistema Hórus ainda no mês em curso;

§ 3º - A adoção do Hórus poderá haver, ao longo do processo, a necessidade de solicitação de complementação de documentos para a operacionalização do registro no Sistema. O Manual do Sistema Hórus estará disponível no site: www.saude.mt.gov.br/saf.

Artigo 2º - Fica revogada a Portaria 896/2022/GBSES.

Artigo 3º - Esta Portaria entra em vigor na data de sua publicação.

Cuiabá, 01 de Fevereiro de 2024.

ANEXO I - SOLICITAÇÃO DE PALIVIZUMABE PARA PREVENÇÃO DA INFECÇÃO DO VIRUS SINCICIAL RESPIRATÓRIO

TODOS OS CAMPOS SÃO DE PREENCHIMENTO OBRIGATÓRIO	IDENTIFICAÇÃO DO ESTABELECIMENTO DE SAÚDE SOLICITANTE		
	Nome do CNES:	do	Estabelecimento:
	Telefone para contato DDD(): _____	E-mail: _____	
	IDENTIFICAÇÃO DO PACIENTE		
	Nome do Paciente:	CNS: _____	
	Endereço: _____	UF: _____	CEP: _____ Município _____
	Data de Nascimento: _____	Sexo: F () M ()	
	Nome da mãe: _____	Telefone/celular: DDD () _____	
	Nome do Pai: _____	Telefone/celular: DDD () _____	
	Idade Gestacional por ocasião do nascimento: DUM: _____ USG: _____ New Ballard: _____		
	Gestação: () única () múltipla		
	Peso de nascimento: _____ gramas	Estatura de nascimento: _____ cm	
	Tipo de parto: () Normal () Cesárea () Fórceps		
	Criança internada: () Sim () Não Data da alta: ____/____/____		
	Diagnóstico Médico: _____ CID: _____		
Menor de um 01 ano, que nasceu Prematuro com idade gestacional menor/igual a 28 semanas: () Sim () Não			
Menor de dois anos, portador de Doença Pulmonar Crônica da Prematuridade: () Sim () Não			
• Menor de dois anos com Doença cardíaca congênita com repercussão hemodinâmica comprovada (em uso de cardiotônico e/ou diurético): () Sim () Não			
• Recebeu alguma dose de Palivizumabe intra-hospitalar? () Não () Sim Número de doses: _____ Data da última dose ____/____/____.			
DADOS DO MÉDICO SOLICITANTE:			
Nome do Profissional Solicitante:			
CRM: _____	CPF: _____	Email: _____	
Telefone: DDD() _____	Celular: DDD() _____		
Data: ____/____/____ Assinatura e carimbo do médico solicitante:			
AUTORIZAÇÃO - A SER PREENCHIDA PELO MÉDICO AUTORIZADOR - CRIE/MT			
() Autorizo a liberação de (____) doses do Palivizumabe conforme critérios da portaria conjunta SAS SCTIE nº 023 de 03/10/2018 para a aplicação das doses preconizadas e mediante apresentação de relatório de AVALIAÇÃO (na 1ª sazonalidade) .			
() Não autorizo a Liberação do Palivizumabe por não atender a critério estabelecido (Portaria Conjunta SAS SCTIE nº 023 de 03/10/2018);			
() Não autorizo por falta de informações necessárias para análise da solicitação.			
Data 1ª Avaliação: ____/____/____. Assinatura e carimbo do médico autorizador			
() Autorizo a liberação de (____) doses do Palivizumabe conforme critérios da portaria conjunta SAS SCTIE nº 023 de 03/10/2018 para a aplicação das doses preconizadas e mediante apresentação de relatório de REAVALIAÇÃO (na 2ª sazonalidade) e prescrição médica atualizados.			
() Não autorizo a Liberação do Palivizumabe por não atender a critério estabelecido (Portaria Conjunta SAS SCTIE nº 023 de 03/10/2018);			
() Não autorizo por falta de informações necessárias para análise da solicitação.			
Data Reavaliação: ____/____/____. Assinatura e carimbo do médico autorizador			
() Autorizo a liberação de (____) doses do Palivizumabe conforme critérios da portaria conjunta SAS SCTIE nº 023 de 03/10/2018 para a aplicação das doses preconizadas e mediante apresentação de relatório de REAVALIAÇÃO (____ sazonalidade) e prescrição médica atualizados.			
() Não autorizo a Liberação do Palivizumabe por não atender a critério estabelecido (Portaria Conjunta SAS SCTIE nº 023 de 03/10/2018);			
() Não autorizo por falta de informações necessárias para análise da solicitação.			
Data Reavaliação: ____/____/____. Assinatura e carimbo do médico autorizador			
Responsável pelo Recebimento no CRIE: _____			

ANEXO II - TERMO DE CONSENTIMENTO INFORMADO SOBRE O USO DO PALIVIZUMABE

Eu, _____ [nome do responsável pelo usuário (a) abaixo identificado (a) e firmado (a)], **declaro ter sido informado (a)** claramente sobre todas as indicações, contraindicações, principais efeitos colaterais e riscos relacionados ao uso do **PALIVIZUMABE**.

Os **termos médicos foram explicados e todas as minhas dúvidas foram resolvidas** pelo médico _____ (nome do médico que prescreve).

Expresso também minha concordância e espontânea vontade em submeter o meu filho ao referido tratamento, assumindo a responsabilidade e os riscos pelos eventuais efeitos indesejáveis.

Estou ciente de que o PALIVIZUMABE está indicado para prevenção de infecções causadas pelo Vírus Sincicial Respiratório, no período de sazonalidade. Assim, declaro que:

Fui claramente informado (a) a respeito das seguintes contraindicações, potenciais efeitos colaterais e riscos: Podem ocorrer os seguintes **efeitos indesejáveis possíveis**: febre, irritabilidade, reação a injeção, diarreia, rash, elevação de enzimas hepáticas, função hepática anormal, doença do trato respiratório superior, leucopenia, vômito, tosse e rinite.

É **contraindicada** em caso de hipersensibilidade conhecida à substância ativa ou a qualquer um dos excipientes, ou a outros anticorpos monoclonais humanizados. Palivizumabe não é indicado para adultos.

Estou ciente de que **posso suspender o tratamento a qualquer momento**, sem que este fato implique qualquer forma de constrangimento entre mim e meu médico, que se dispõe a continuar tratando o paciente em quaisquer circunstâncias.

Autorizo o Ministério da Saúde e as Secretarias de Saúde a fazer uso de informações relativas ao tratamento do paciente para fins de pesquisa, desde que assegurado o anonimato.

Declaro, finalmente, ter compreendido e concordado com todos os termos deste CONSENTIMENTO INFORMADO.

Assim, o faço por livre e espontânea vontade e por decisão conjunta, minha e de meu médico.

1) IDENTIFICAÇÃO DO USUÁRIO (preenchida pelo responsável pelo paciente):

Nome da criança: _____

Nome da mãe: _____

CPF (responsável): _____

Endereço: _____

Município: _____ Telefone: _____

Data: ____/____/____

Assinatura do responsável pelo paciente

1) IDENTIFICAÇÃO DO MÉDICO (preenchida pelo médico solicitante responsável pela indicação do medicamento)

Nome do médico: _____

CPF: _____ CRM: _____

Município: _____

Data: ____/____/____

Assinatura e carimbo do médico

O Termo de Consentimento Informado deverá ser **preenchido e assinado em 02 vias**: a original, anexar a documentação e a cópia entregar ao responsável legal.

ANEXO III

Identificação do paciente: _____

DOCUMENTOS NECESSÁRIOS PARA O PROCESSO DE SOLICITAÇÃO DO PALIVIZUMABE

Documentos Gerais

- () Cópia da Certidão de Nascimento;
 () Cópia do Cartão Nacional de Saúde (Cartão SUS);
 () Cópia do Comprovante de Residência;
 () Prescrição Médica atualizada

Documentos Específicos:

a) **Pacientes prematuros (nascidos com Idade Gestacional menor ou igual a 28 semanas), com idade inferior a 1 ano:**

() Cópia do relatório de alta hospitalar.

() Se criança internada, **relatório médico com justificativa da solicitação**, com informação de doses já realizadas quando internados.

b) **Pacientes com Doença Cardíaca Congênita com repercussão hemodinâmica demonstrada:**

() Relatório médico **original** com a descrição da cardiopatia, o grau da hipertensão pulmonar e os medicamentos utilizados;

() Cópia do **laudo do ecocardiograma** do último ano.

c) **Pacientes com Doença Pulmonar Crônica da Prematuridade:**

() Relatório médico atualizado **original** especificando a necessidade do uso e os medicamentos utilizados durante os últimos 06 meses.

d) **Crianças com Doença Cardíaca Congênita com repercussão hemodinâmica demonstrada e com Doença Pulmonar Crônica da Prematuridade, no segundo ano de vida, que permaneçam com indicação de continuidade, deverão ser reavaliadas e apresentar, também:**

() Relatório médico atualizado justificando a necessidade de continuidade, com descrição da terapia medicamentosa e de suporte utilizada nos últimos 6 meses

RESPONSÁVEL PELA CONFERÊNCIA DOS DOCUMENTOS: UNIDADE DE SAÚDE

Nome: _____

Instituição de Saúde: _____

Telefone para Contato: _____

Data de entrada do cadastro: _____

RESPONSÁVEL PELA CONFERÊNCIA DOS DOCUMENTOS: SECRETARIA MUNICIPAL DE SAÚDE

Nome: _____

Telefone para Contato: _____

Data: ____/____/____

RESPONSÁVEL PELA CONFERÊNCIA DOS DOCUMENTOS: ESCRITÓRIO REGIONAL DE SAÚDE

Nome: _____

Telefone para Contato: _____

Data: ____/____/____

Obrigatório preenchimento de todos os campos

ANEXO IV

FLUXO PARA LIBERAÇÃO E DISPENSAÇÃO DO MEDICAMENTO PALIVIZUMABE 2024 - MATO GROSSO**FLUXOS POLO DE APLICAÇÃO - AMBULATORIAL (Interior do Estado)**

1. As Unidades Básicas e Secundárias de Saúde deverão identificar as crianças que preencherem os critérios, por meio de demanda espontânea ou busca ativa; realizar o acolhimento da criança e seu responsável legal;
2. O médico solicitante deverá preencher e assinar o Formulário de Solicitação do Palivizumabe para Prevenção da Infecção pelo Vírus Sincicial Respiratório (Anexo I), bem como preencher e assinar com o Responsável Legal o Termo de Consentimento Livre e Informado (Anexo II) em duas vias, uma destinada ao processo e outra entregue ao responsável legal.
3. O médico solicitante e a Equipe da Unidade, deverão orientar o Responsável Legal quanto à documentação complementar necessária (Anexo III), check-list, para a tramitação do processo;
4. Após cumpridas as exigências formais, o processo deverá ser encaminhado à Secretaria Municipal de Saúde (SMS) do município de abrangência;
5. A Secretaria Municipal de Saúde - SMS (Setor/Responsável Técnico definido realizará a conferência da documentação e encaminhará ao Escritório Regional de Saúde - ERS de referência;
6. O Escritório Regional de Saúde - ERS, após verificação dos documentos, e, se estiver completo/correto deverá encaminhar (o original) do processo ao CRIE-MT. Se a documentação estiver incompleta, devolverá o processo a Secretaria Municipal de Saúde - SMS solicitando complementação/correção;
7. A Equipe do CRIE-MT após receber processo realizará conferência dos documentos completos/corretos e encaminhará ao médico avaliador para Parecer Técnico; após avaliação devolverá o resultado do parecer técnico ao Escritório Regional de Saúde - ERS/Secretaria Municipal de Saúde - SMS/Polo de Aplicação, para providências.
8. O Escritório Regional de Saúde - ERS/Secretaria Municipal de Saúde - SMS e Polos de Aplicação, de comum acordo definirão o cronograma de aplicação com agendamento, visando a otimização de doses;
9. A Superintendência de Assistência Farmacêutica-SAF, mediante o recebimento da Relação Nominal dos usuários deferidos para a sazonalidade, enviados diretamente pelos Polos de Aplicação, realizará a distribuição do medicamento via Sistema Hórus, conforme cronograma mensal, com vistas a otimização de doses.
10. Na data agendada, a Equipe do Polo de Aplicação após acolher a criança e seu responsável, reavaliará as condições gerais da criança, confirmará a prescrição e dosagem (mediante pesagem do momento) e realizará a aplicação;
11. Após cada aplicação, a Equipe do Polo de Aplicação deverá registrar as informações pertinentes, tais como, data da aplicação, idade da criança, peso da criança, dose aplicada, número do lote do medicamento e validade, intercorrências, se houver, no Cartão da Criança, no Sistema Hórus, no relatório mensal, no prontuário ambulatorial e na planilha de controle que deverá ser assinada pelo Responsável Legal e pelo enfermeiro responsável, e realizará uma previsão de data para agendamento da dose subsequente, se mais doses prescritas, e se ainda dentro da sazonalidade ;
12. Caso a criança seja faltosa, os Polos de Aplicação deverão informar ao Escritório Regional de Saúde - ERS de abrangência que comunicará a SMS/Setor/Responsável Técnico, para a realização da busca ativa;
13. Mensalmente, os Polos de Aplicação deverão alimentar o Sistema HORUS, o qual será monitorado pela Superintendência de Assistência Farmacêutica - SAF;
14. Ao final da sazonalidade os Polos de Aplicação deverão encaminhar os originais da planilha de aplicação e prontuário médico ao CRIE-MT para arquivamento;
15. Os Polos de Aplicação deverão fazer triagem dos usuários com perfil para próxima sazonalidade, completando o esquema de doses;
16. Para os ambulatorios de Follow up, o trâmite do processo, bem como a aplicação seguirão o fluxo acima descrito.

FLUXOS POLO DE APLICAÇÃO - INTRA-HOSPITALAR

1. A Equipe da UTI Neonatal/Polo de Aplicação Intra-Hospitalar identificará as crianças que cumprirem os critérios;
2. O médico solicitante deverá orientar, informar sobre o medicamento, preencher e assinar o Formulário de Solicitação do Palivizumabe para Prevenção da Infecção pelo Vírus Sincicial Respiratório (Anexo I);
3. O Médico solicitante e o Responsável Legal deverão preencher e assinar o Formulário Termo de Consentimento (Anexo II), em duas vias, uma para o processo e outra para o responsável legal;

4. O Responsável pela Unidade (definido e formalizado para o CRIE) após a conferência dos documentos, inclusive os complementares, encaminhará o processo físico à Secretaria Municipal de Saúde (SMS);
5. A Secretaria Municipal de Saúde - SMS (Setor/Responsável Técnico definido e oficializado para o Centro de Referência para Imunobiológicos Especiais/CRIE) realizará a conferência da documentação e encaminhará ao Escritório Regional de Saúde (ERS);
6. O Escritório Regional de Saúde - ERS, após verificação dos documentos, encaminhará o processo original ao CRIE-MT. Se documentação incompleta, devolverá o processo a Secretaria Municipal de Saúde - SMS solicitante que devolverá ao Polo de Aplicação Intra-Hospitalar;
7. A Equipe do CRIE realizará a conferência dos requisitos e documentos necessários para a instrução do processo e encaminhará ao médico avaliador para parecer técnico;
8. Sendo o Parecer Técnico Desfavorável, o CRIE-MT deverá comunicar ao Escritório Regional de saúde - ERS que comunica a Secretaria Municipal de Saúde - SMS e esta informa ao Polo de Aplicação Intra-Hospitalar, prestando informações a família;
9. Parecer Técnico/Médico Favorável, o CRIE informa ao Escritório Regional de Saúde - ERS, encaminhando cópia do parecer via e-mail.
10. O Escritório Regional de Saúde - ERS informa a Secretaria Municipal de Saúde - SMS e Polo de Aplicação Intra-Hospitalar, encaminhando cópia do parecer;
11. É importante que a família só seja comunicada após o recebimento do Parecer técnico deferido, pois somente assim, as doses prescritas poderão ser aplicadas;
12. A Secretaria Municipal de Saúde - SMS realiza agendamento e retirada do medicamento para aplicação mensal diretamente na Superintendência de Assistência - SAF, conforme cronograma estabelecido pelos Polos de Aplicação, com vistas a otimização de doses;
13. No momento da administração, o médico plantonista, reavaliará as condições gerais da criança, confirmará a prescrição e dosagem (mediante pesagem do dia);
14. Após cada aplicação as equipes dos Polos de Aplicação Intra-Hospitalares deverão registrar as informações pertinentes, tais como: data da aplicação, idade da criança, peso da criança, dose aplicada, número do lote do medicamento e validade, intercorrências, se houver, no Cartão da Criança, no Sistema Hórus, no relatório mensal, no prontuário Hospitalar e na planilha de controle que deverá ser assinada pelo Responsável Legal e pelo enfermeiro responsável, e realizará uma previsão de data para agendamento da dose subsequente, se mais doses prescritas, e se ainda dentro da sazonalidade ;
15. Ao final da sazonalidade, os processos originais, deverão ser enviados aos Escritórios Regionais de Saúde - ERS de sua abrangência, para serem remetidos ao CRIE-MT para arquivamento;
16. Quando da previsão de alta hospitalar, a Equipe do Polo de Aplicação Intra-hospitalar deverá contactar ERS ou o CRIE e enviar Relatório de Alta e Planilha de Controle da Aplicação para continuidade e garantia das doses subsequentes no Polo de Aplicação Ambulatorial;
17. A Secretaria Municipal de Saúde - SMS através da Escritório Regional de Saúde - ERS deve encaminhar ao CRIE-MT o processo para avaliação e conduta de continuidade das doses subsequentes, antes do início da próxima sazonalidade;
17. Ao final da sazonalidade os Polos de Aplicação Intra-hospitalar deverão encaminhar via Secretaria Municipal de Saúde-SMS/ Escritório Regional de Saúde - ERS de sua abrangência, a planilha de aplicação e prontuário médico ao CRIE-MT para arquivamento (Anexos VII e VIII), para serem juntados ao processo de solicitação anual.
18. Processos originados nas UTIs, cujos usuários não residem no município, deverão manter uma cópia no prontuário hospitalar e encaminhar o processo original da aplicação diretamente ao ERS de abrangência da Unidade Solicitante ou ao CRIE-MT.

FLUXO AMBULATORIOS CUIABÁ E VÁRZEA GRANDE

1. As solicitações provenientes de ambulatorios especializados deverão ser encaminhadas diretamente ao CRIE para maior agilidade e liberação do processo ao Polo de Aplicação de referência. Visto que os ambulatorios especializados nem sempre estão ligados a um Polo de aplicação.
2. Os pacientes internados nas Unidades Hospitalares Municipais deverão ser atendidos pelo Polo de Aplicação do referido município.

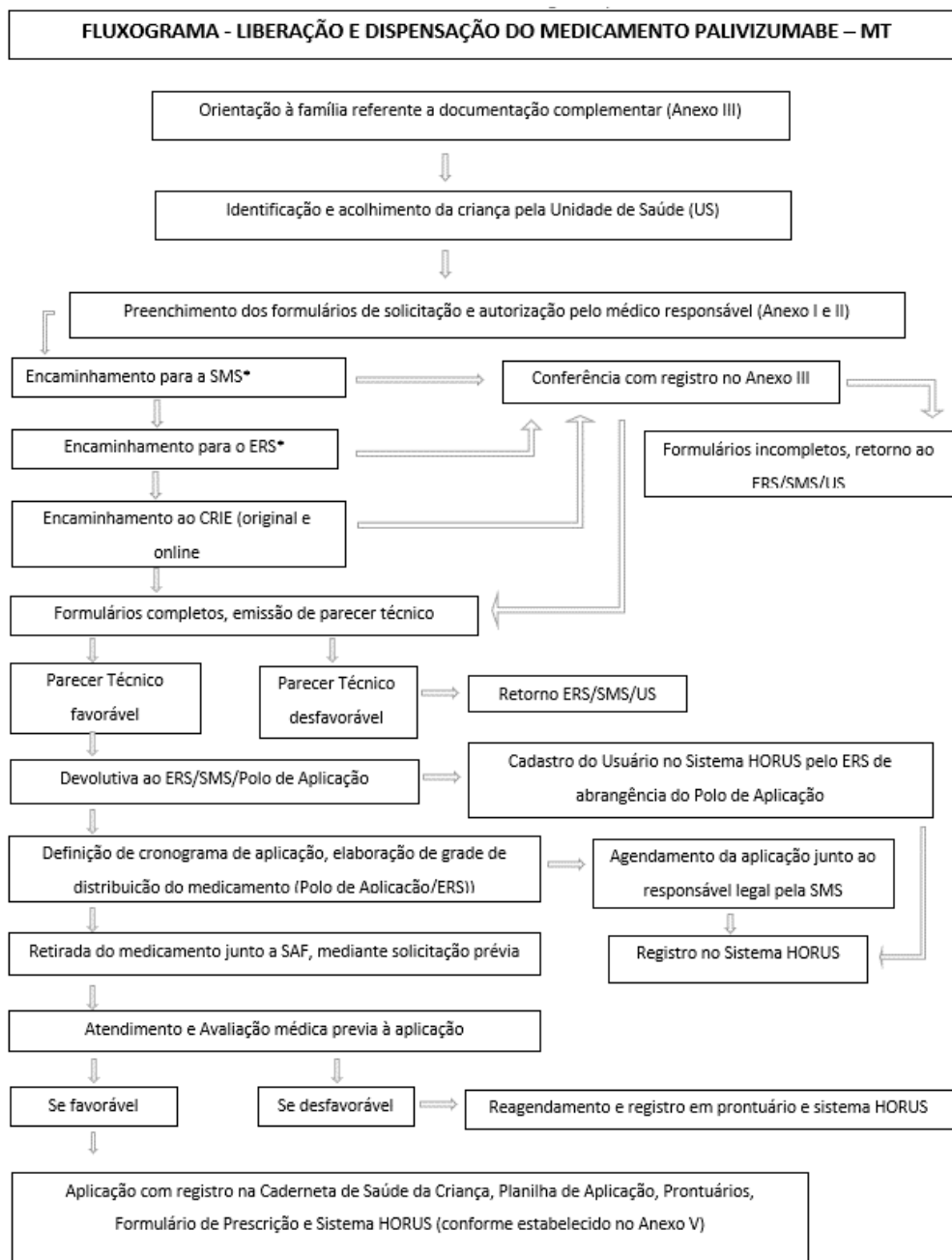

ANEXO V - COMPETÊNCIAS DEFINIDAS

1. Compete às Unidades de Saúde:

1. Conhecer, disponibilizar e divulgar as normas vigentes acerca do Palivizumabe;
2. Estabelecer parcerias entre a atenção básica e média e alta complexidade a fim de facilitar a divulgação do Palivizumabe e dar acesso ao maior número de crianças, segundo os critérios definidos pelo Ministério da Saúde.
3. Realizar a identificação das crianças que cumprem os critérios estabelecidos para recebimento do Palivizumabe;
4. Orientar o responsável legal sobre indicações, critérios e documentos necessários;
5. Montar o processo de solicitação conforme Anexos I, II, e documentos listados no anexo III;
6. Contactar o CRIE-MT nos casos de dúvidas sobre os critérios estabelecidos;
7. Encaminhar o processo, devidamente protocolado, com data e assinatura legível do remetente, com toda documentação necessária, conforme o fluxo (Anexo IV);
8. Acompanhar o andamento do processo;
9. Comunicar a família quanto ao Parecer Técnico final;
10. Acompanhar a criança durante a sazonalidade verificando as administrações mensais no Cartão de Vacina;
11. Realizar busca ativa, no caso de faltosos.

2. Compete aos Polos de Aplicação (Intra-Hospitalar e Ambulatorial):

1. Compor equipe multidisciplinar, conforme preconiza a **Portaria Conjunta nº23, de 03 de outubro de 2018**;
2. Disponibilizar e divulgar as normas vigentes acerca do Palivizumabe;
3. Orientar/informar o Responsável Legal sobre o medicamento, protocolo de uso, potenciais riscos e efeitos colaterais, processo de solicitação;
4. Contactar o CRIE nos casos de dúvidas sobre o trâmite processual, critérios e processo de administração;
5. Definir e oficializar ao ERS de abrangência e ao CRIE-MT, o nome do Responsável Técnico do Polo de Aplicação Ambulatorial e Intra-Hospitalar, assim como a composição da equipe;

6. Participar das capacitações ofertadas pelo CRIE-MT, Superintendência de Assistência Farmacêutica-SAF e Área Técnica Saúde da Criança/SES-MT;
7. Ser agente multiplicador da estratégia junto a Equipe Técnica do Polo de Aplicação;
8. Elaborar a grade de distribuição (solicitação) do medicamento;
9. Retirar o medicamento na Superintendência de Assistência Farmacêutica-SAF, conforme agendamento, mediante grade de distribuição (solicitação);
10. Elaborar cronograma de aplicação, com vistas à otimização de doses;
11. Cumprir as normas e rotinas acerca do armazenamento, conservação, transporte, registro das informações e farmacovigilância, conforme estabelecido nas Portarias vigentes;
12. Assegurar local adequado, equipe treinada, materiais/insumos e medicamentos para a aplicação do Palivizumabe e atendimento de possíveis reações adversas;
13. Realizar aplicação, mediante cronograma previamente estabelecido;
14. Antes da aplicação, reavaliar as condições gerais da criança, realizar a pesagem para definição da dose a ser administrada, com registro em Prontuário e Formulário de Prescrição Médica - Palivizumabe (Anexo VII);
15. Após a aplicação registrar dose recebida, reações adversas e outras intercorrências, se houverem, no Prontuário (hospitalar/ambulatorial);
16. Registrar a data de aplicação, peso, dose aplicada, o lote do medicamento, data de validade, na Caderneta de Saúde da Criança e Planilha de Aplicação (Anexo VIII), que deverá ser encaminhada no final da sazonalidade ao CRIE;
17. Cadastrar seus usuários no Sistema HORUS;
18. Registrar sistematicamente no sistema HORUS, cadastro do paciente, quantidade dispensada/aplicada e eventuais perdas, bem como lote e validade do medicamento para a garantia da rastreabilidade e movimentações do medicamento no estoque, dentre outros;
19. Contactar e acompanhar os Polos de aplicação hospitalar verificando as altas e referenciar as crianças, garantindo o agendamento das doses subsequentes nos Polos de Aplicação ambulatoriais;
20. Após a alta hospitalar, encaminhar de imediato, o Relatório de Alta, a Planilha de Aplicação e o Formulário de Prescrição Médica para a Secretaria Municipal de Saúde -SMS de residência do usuário para que seja anexado ao processo e garantidas as doses subsequentes no Polo de Aplicação Ambulatorial. Comunicar ao CRIE, também imediatamente, para acompanhamento e guarda legal do processo original;
21. Na alta hospitalar, orientar o responsável legal da criança, quanto às doses subsequentes a serem administradas na Unidade Ambulatorial de abrangência, conforme doses prescritas nessa sazonalidade;
22. Informar ao Escritório Regional de Saúde - ERS de abrangência, os casos de crianças faltosas, para que seja realizada a busca ativa pelo município;
23. Enviar ao Escritório Regional de Saúde - ERS de abrangência, a via original do Formulário de Prescrição e Planilha de Aplicação ao término da sazonalidade, no prazo máximo de **15 dias úteis**;
24. Elaborar o Relatório Final da sazonalidade e enviar ao Escritório Regional de Saúde - ERS de abrangência e CRIE;
25. Encaminhar o relatório do saldo remanescente de Palivizumabe ao final da sazonalidade ao Escritório Regional de Saúde - ERS de abrangência e a Superintendência de Assistência Farmacêutica - SAF.

3. Compete às Secretarias Municipais de Saúde:

1. Disponibilizar e divulgar as normas vigentes acerca do medicamento Palivizumabe para as Equipes/Unidades de Saúde;
2. Ser agente multiplicador da estratégia junto à rede municipal de atenção à saúde;
3. Definir setor e responsável pelo recebimento, conferência dos documentos necessários para a solicitação do medicamento;
4. Definir e oficializar ao Escritório Regional de Saúde - ERS de abrangência, o nome do Responsável Técnico da UTI Neonatal por montar/receber, conferir, encaminhar e acompanhar os processos de solicitação;
5. Comunicar ao responsável pela criança quanto a data de agendamento da Aplicação, conforme calendário/cronograma previamente informado pelo Polo de Aplicação;
6. Disponibilizar, se necessário e conforme avaliação social, traslado e ajuda de custo para o responsável legal e criança provenientes do interior para as aplicações do medicamento nos Polos de Aplicação Ambulatorial;
7. Acompanhar a previsão de alta hospitalar e contactar o Escritório Regional de Saúde - ERS de sua abrangência e ainda no período de

sazonalidade, para garantia do agendamento das doses subsequentes no Polo de Aplicação Ambulatorial;

8. Após a alta hospitalar, encaminhar de imediato, o Relatório de Alta, a Planilha de Aplicação e o Formulário de Prescrição Médica para o Escritório Regional de Saúde - ERS de abrangência para que seja anexado ao processo e garantidas as doses subsequentes no Polo de Aplicação Ambulatorial;
9. Apoiar os Polos de Aplicação, quando necessário, para a retirada/transporte do medicamento na Superintendência de Assistência Farmacêutica - SAF, mediante agendamento, conforme grade de distribuição previamente estabelecida e informada pelo Polo de Aplicação e Escritório Regional de Saúde - ERS de abrangência observando todos os cuidados necessários para o seu transporte/ acondicionamento/armazenamento;
10. Discutir e pactuar em Colegiado Intergestor Regional (CIR), a implantação de Polos de Aplicação na Região de Saúde, com vistas a garantia do acesso mais próximo ao usuário.
11. Realizar busca ativa (crianças elegíveis e faltosas).

4. Compete a Unidade de Referência Estadual - CRIE/MT

1. Matriciar e capacitar a equipe responsável dos Polos de Aplicação - Palivizumabe (médico, enfermeiro, técnico de enfermagem e administrativo);
2. Receber, analisar e emitir Parecer Técnico dos processos de solicitação do medicamento PALIVIZUMABE e informar aos ERS;
3. Arquivar os processos originais para fins de controle, avaliação e auditoria;
4. Assessorar tecnicamente os Polos de Aplicação;
5. Realizar a aplicação ambulatorial no polo do CRIE às crianças residentes em municípios/regiões de saúde que não possuam a infraestrutura mínima para a implantação de Polos de Aplicação.
6. Controlar em listagem as crianças e resultados dos pareceres considerando o Polo de Aplicação;
7. Elaborar o relatório anual da sazonalidade do Polo de aplicação CRIE;

5. Compete a Superintendência de Vigilância em Saúde e Coordenadoria do Programa Estadual de Imunização-SES/MT:

1. Garantir os insumos/materiais médico-hospitalares necessários para a aplicação do medicamento no Polo de Aplicação - CRIE-MT;

6. Compete aos Escritórios Regionais de Saúde de abrangência do Polo de Aplicação (Vigilância Epidemiológica, Atenção à Saúde, Assistência Farmacêutica):

1. Apoiar a incorporação do Palivizumabe na Região de Saúde;
2. Divulgar e discutir amplamente a estratégia junto aos municípios de abrangência;
3. Articular e pactuar em Colegiado Intergestor Regional (CIR) a implantação de Polo de Aplicação na Região de Saúde, com vistas a garantia do acesso mais próximo ao usuário;
4. Assessorar tecnicamente os municípios e Polo de Aplicação de abrangência para a incorporação da estratégia;
5. Oficializar ao CRIE-MT, o nome do Responsável Técnico do Polo de Aplicação Ambulatorial e Intra-hospitalar, provenientes da SMS;
6. Receber, conferir e enviar os processos, provenientes das Secretarias Municipais de Saúde-SMS de abrangência, ao CRIE-MT;
7. Enviar à Secretaria Municipal de Saúde-SMS e aos Polos de Aplicação da área de abrangência, os Pareceres Técnicos emitidos pelo CRIE-MT;
8. Apoiar os Polos de Aplicação/ Secretaria Municipal de Saúde-SMS, quando necessário, para a retirada/transporte do medicamento na Superintendência de Assistência Farmacêutica-SAF, mediante agendamento, conforme grade de distribuição previamente estabelecida, observando todos os cuidados para o seu transporte/armazenamento/ acondicionamento adequados;
9. Monitorar, regularmente, via HORUS, a dispensação do medicamento no Polo de Aplicação de sua área de abrangência;
10. Informar a SMS, quando identificar uma criança faltosa, para a realização de busca ativa;
11. Enviar ao CRIE-MT os processos originais das crianças para serem arquivados;
12. Arquivar cópia dos processos das crianças com esquema vigente para próxima sazonalidade;
13. Enviar as planilhas de Aplicação, o Formulário de Prescrição (original) ao CRIE-MT, ao término da sazonalidade, no prazo máximo de **15 dias úteis**.
14. Realizar os cadastros das crianças, a serem atendidas em sua área de abrangência, no Sistema HORUS;

7. Compete a Superintendência de Assistência Farmacêutica:

1. Coordenar juntamente com a Superintendência de Atenção à Saúde - SAS, Secretaria Adjunta de Gestão Hospitalar e Superintendência de Gestão Regional, o processo de implementação do Palivizumabe;
2. Armazenar, conservar e controlar o estoque do Palivizumabe, por meio do sistema HORUS;
3. Realizar a distribuição do medicamento Palivizumabe para todos os Polos de Aplicação;
4. Realizar o monitoramento do medicamento Palivizumabe no sistema HÓRUS da Superintendência de Assistência Farmacêutica - SAF;
5. Capacitar os Polos de Aplicação e ERS de abrangência, bem como prestar assessoria técnica quanto ao medicamento Palivizumabe e ao sistema HORUS;
6. Orientar, quando necessário, os profissionais de saúde sobre o medicamento;
7. Elaborar, conjuntamente com Área Técnica Saúde da Criança/ Coordenadoria de Ações Programáticas Estratégicas a Saúde-COAPRE/ Superintendência de Atenção à Saúde - SAS/SES-MT a programação anual do medicamento para próxima sazonalidade;

8. Compete a Superintendência de Atenção à Saúde:

1. Coordenar conjuntamente com a Superintendência de Assistência Farmacêutica-SAF, Secretaria Adjunta de Gestão Hospitalar e Superintendência de Gestão Regional/SES-MT, a implementação do Palivizumabe no Estado;
2. Divulgar e articular a estratégia junto aos ERS e municípios;
3. Prestar assessoria técnica aos ERS e municípios;
4. Apoiar a estruturação dos serviços regionais, junto à Secretaria Adjunta de Gestão Hospitalar e Superintendência de Gestão Regional/SES-MT.

ANEXO VI**PALIVIZUMABE - Orientações aos Pais Sazonalidade 2024**

O medicamento PALIVIZUMABE é indicado para prevenção da infecção pelo Vírus Sincicial Respiratório (VSR) no âmbito do Sistema Único de Saúde - MT, seguindo os critérios estabelecidos pela CONITEC/Ministério da Saúde:

- a. Crianças nascidas com idade gestacional menor ou igual a 28 semanas (até 28 semanas e 6 dias) com idade inferior a 1 ano (até 11 meses e 29 dias);
- b. Crianças com idade inferior a 2 anos (até 1 ano, 11 meses e 29 dias) com doença pulmonar crônica da prematuridade, displasia bronco pulmonar, ou doença cardíaca congênita com repercussão hemodinâmica demonstrada.
- c. O período de fornecimento e aplicação compreenderá os meses de maior circulação do VSR, de acordo com a portaria nº23 de 03 de outubro de 2018, março a julho/2023, tendo seu início um mês antes da sazonalidade, sendo em: fevereiro/2023.
- d. A administração do medicamento não será estendida fora do período de sazonalidade.

Sazonalidade 2024

Para abertura do processo de solicitação do medicamento PALIVIZUMABE sazonalidade 2023, deverá apresentar as seguintes documentações:

1ª Sazonalidade:

1. Cópia da certidão de nascimento e do Cartão SUS atualizado no CADSUS;

2. Receita Médica Atualizada, ou seja, emitida na sazonalidade 2023;

3. Relatórios Médicos especificando a necessidade do uso dessa medicação:

Pacientes prematuros: anexar cópia do Relatório de Alta Hospitalar (se internada, relatório médico com justificativa da solicitação).

Pacientes com Doença Cardíaca Congênita com repercussão hemodinâmica demonstrada: anexar cópia do relatório médico com a descrição da cardiopatia, o grau da hipertensão pulmonar e os medicamentos utilizados, xerox do laudo Do **ecocardiograma** mais atual.

4. Formulários próprios do PALIVIZUMABE preenchido pelo Médico assistente solicitante (**anexo I,II e III**), disponível no site: **www.saude.mt.gov.br**;
5. Entregar na Secretaria Municipal de Saúde - SMS/Polos de aplicação todos documentos, para que sejam encaminhados via Escritório Regional de Saúde - ERS ao CRIE;

2ª Sazonalidade:

Para continuidade no segundo ano de vida a profilaxia com PALIVIZUMABE **não está recomendada** com base em história de prematuridade isolada, deve ser considerada a indicação de profilaxia durante a sazonalidade do VSR, nas seguintes condições:

- a) Criança menor de 2 anos com cardiopatia congênita que permanece com repercussão clínica da doença, com necessidade de uso de medicamentos específicos;
- b) Criança menor de 2 anos que preencheram critério de doença pulmonar crônica da prematuridade e continuam necessitando de tratamento de suporte como o uso de corticoide para doença pulmonar crônica, diurético ou suplemento de oxigênio durante os seis últimos meses, antes do início da segunda sazonalidade do VSR;

Conforme critérios acima, os usuários com estes perfis, deverão apresentar ao Polo de Aplicação de abrangência os seguintes documentos:

1. Cópia do Relatório Médico Atualizado - especificando a necessidade do uso e os medicamentos utilizados durante os seis últimos meses.
2. Prescrição médica em receituário que deve constar:
PALIVIZUMABE _____ Aplicar 15MG/Kg VIA IM-1x ao mês durante a sazonalidade do VSR.

Todos os documentos devem chegar ao CRIE para avaliação e parecer médico final o quanto antes possível, para que a criança tenha acesso ao maior número de doses durante a sazonalidade.

**Anexo VIII - PLANILHA DE APLICAÇÃO DO MEDICAMENTO PALIVIZUMABE
SAZONALIDADE 2024**

Nome do paciente: _____ POLO DE APLICAÇÃO _____

Data de Nascimento: _____ Nome da Mãe: _____ CNS: _____

Origem da Receita: _____ Médico/CRM _____

Data da receita: _____

DOSE	DATA DA APLICAÇÃO	IDADE NA APLICAÇÃO	PESO ATUAL	D O S E APLICADA	LOTE	VALIDADE	ASSINATURA DO RESPONSÁVEL FAMILIAR	NOME E ASSINATURA DO PROFISSIONAL ADMINISTRADOR
1ª								
2ª								
3ª								
4ª								
5ª								

PRESCRIÇÃO MÉDICA

Nome do Paciente:

Palivizumabe 100mg/ml..... 15mg/kg

Aplicar via IM 1 vez ao mês durante a sazonalidade do VSR.

Médico solicitante / CRM

_____, ____ de _____ de 2024.

Protocolo 1539194

PORTARIA Nº 061/2024/GBSES

O SECRETÁRIO DE ESTADO DE SAÚDE, no uso das atribuições legais que lhe são conferidas pelo artigo 71, da Constituição Estadual e CONSIDERANDO o disposto no art. 67 da Lei 8.666/93 e o art. 102 do Decreto Estadual nº 840/2017 e que os órgãos públicos devem manter fiscal formalmente designados durante toda a vigência dos contratos celebrados; **RESOLVE:**

Art. 1º. Designar os servidores para responder pelo acompanhamento, fiscalização e avaliação da execução dos contratos celebrados pela Secretária de Estado de Saúde, abaixo discriminados, a partir das vigências abaixo:

CONTRATO Nº 072/2018/SES/MT - VIGÊNCIA PARTIR DE 24/01/2024 A 23/08/2024	
FORNECEDOR: OI FIXO S.A.	
SUBSTITUIÇÃO DO FISCAL TITULAR ADMINISTRATIVO	
DE: Michele Cristina França Silva - Matrícula: 279542	PARA: Tawana Silva Barbosa Gomes - Matrícula: 319512
SUBSTITUIÇÃO DO SUPLENTE DE FISCAL ADMINISTRATIVO	
DE: Tawana Silva Barbosa Gomes - Matrícula: 319512	PARA: Edinauda Oliveira da Silva - Matrícula: 282391
CONTRATO Nº 003/2019/SES/MT - VIGÊNCIA PARTIR DE 24/01/2024 A 14/01/2025	
FORNECEDOR: IDEAL PRESTADORA DE SERVIÇOS EIRELI	
SUBSTITUIÇÃO DO SUPLENTE DE FISCAL ADMINISTRATIVO	
DE: Daniel Felipe Xavier dos Santos - Matrícula: 306638	PARA: Tawana Silva Barbosa Gomes - Matrícula: 319512
CONTRATO Nº 032/2020/SES/MT - VIGÊNCIA PARTIR DE 24/01/2024 A 06/03/2024	
FORNECEDOR: W.A. EQUIPAMENTOS E SERVIÇOS LTDA	
SUBSTITUIÇÃO DO FISCAL TITULAR ADMINISTRATIVO	
DE: Daniel Felipe Xavier dos Santos - Matrícula: 306638	PARA: Alessandra Ribeiro Silva - Matrícula: 333376
SUBSTITUIÇÃO DO SUPLENTE DE FISCAL ADMINISTRATIVO	
DE: Michele Cristina França Silva - Matrícula: 279542	PARA: Denise Venera Pereira - Matrícula: 333320
CONTRATO Nº 036/2021/SES/MT - VIGÊNCIA PARTIR DE 24/01/2024 A 10/02/2024	
FORNECEDOR: FESTA E ARTIGOS DE ÉPOCA LTDA - EPP	
SUBSTITUIÇÃO DO FISCAL TITULAR ADMINISTRATIVO	
DE: Izabela Braga Braga - Matrícula: 296043	PARA: Alessandra Ribeiro Silva - Matrícula: 333376
SUBSTITUIÇÃO DO SUPLENTE DE FISCAL ADMINISTRATIVO	
DE: Daniel Felipe Xavier dos Santos - Matrícula: 306638	PARA: Denise Venera Pereira - Matrícula: 333320
CONTRATO Nº 194/2021/SES/MT - VIGÊNCIA PARTIR DE 24/01/2024 A 23/08/2024	
FORNECEDOR: SUPRIDATAS COMÉRCIO DE MÓVEIS LTDA	
SUBSTITUIÇÃO DO FISCAL TITULAR ADMINISTRATIVO	
DE: Michele Cristina França Silva - Matrícula: 279542	PARA: Tawana Silva Barbosa Gomes - Matrícula: 319512
SUBSTITUIÇÃO DO SUPLENTE DE FISCAL ADMINISTRATIVO	
DE: Daniel Felipe Xavier dos Santos - Matrícula: 306638	PARA: Edinauda Oliveira da Silva - Matrícula: 282391
CONTRATO Nº 226/2021/SES/MT - VIGÊNCIA PARTIR DE 24/01/2024 A 02/11/2024	
FORNECEDOR: ADSERVI ADMINISTRADORES DE SERVIÇOS GERAIS LTDA	
SUBSTITUIÇÃO DO SUPLENTE DE FISCAL ADMINISTRATIVO	
DE: Daniel Felipe Xavier dos Santos - Matrícula: 306638	PARA: Alessandra Ribeiro Silva - Matrícula: 333376
CONTRATO Nº 153/2022/SES/MT - VIGÊNCIA PARTIR DE 24/01/2024 A 29/06/2024	
FORNECEDOR: ORBENK ADMINISTRAÇÃO E SERVIÇOS LTDA	
SUBSTITUIÇÃO DO FISCAL TITULAR ADMINISTRATIVO	

DE: Tawana Silva Barbosa Gomes - Matrícula: 319512	PARA: Edinauda Oliveira da Silva - Matrícula: 282391
SUBSTITUIÇÃO DO SUPLENTE DE FISCAL ADMINISTRATIVO	
DE: Edinauda Oliveira da Silva - Matrícula: 282391	PARA: Alessandra Ribeiro Silva - Matrícula: 333376
CONTRATO Nº 154/2022/SES/MT - VIGÊNCIA PARTIR DE 24/01/2024 A 29/06/2024	
FORNECEDOR: MÁXIMA TERCEIRIZAÇÃO DE SERVIÇOS LTDA	
SUBSTITUIÇÃO DO FISCAL TITULAR ADMINISTRATIVO	
DE: Wildson Augusto das Graças - Matrícula: 562682	PARA: Denise Venera Pereira - Matrícula: 333320
SUBSTITUIÇÃO DO SUPLENTE DE FISCAL ADMINISTRATIVO	
DE: Daniel Felipe Xavier dos Santos - Matrícula: 306638	PARA: Edinauda Oliveira da Silva - Matrícula: 282391
CONTRATO Nº 155/2022/SES/MT - VIGÊNCIA PARTIR DE 24/01/2024 A 29/06/2024	
FORNECEDOR: DDMIX TERCEIRIZAÇÃO EIRELI	
SUBSTITUIÇÃO DO FISCAL TITULAR ADMINISTRATIVO	
DE: Wildson Augusto das Graças - Matrícula: 562682	PARA: Edinauda Oliveira da Silva - Matrícula: 282391
CONTRATO Nº 156/2022/SES/MT - VIGÊNCIA PARTIR DE 24/01/2024 A 29/06/2024	
FORNECEDOR: ADSERVI ADMINISTRADORES DE SERVIÇOS LTDA	
SUBSTITUIÇÃO DO FISCAL TITULAR ADMINISTRATIVO	
DE: Wildson Augusto das Graças - Matrícula: 562682	PARA: Denise Venera Pereira - Matrícula: 333320
SUBSTITUIÇÃO DO SUPLENTE DE FISCAL ADMINISTRATIVO	
DE: Daniel Felipe Xavier dos Santos - Matrícula: 306638	PARA: Edinauda Oliveira da Silva - Matrícula: 282391
CONTRATO Nº 157/2022/SES/MT - VIGÊNCIA PARTIR DE 24/01/2024 A 29/06/2024	
FORNECEDOR: BRASIL SERVIÇOS DE ADMINISTRAÇÃO E TERCEIRIZAÇÃO DE MÃO DE OBRA EIRELI	
SUBSTITUIÇÃO DO FISCAL TITULAR ADMINISTRATIVO	
DE: Wildson Augusto das Graças - Matrícula: 562682	PARA: Edinauda Oliveira da Silva - Matrícula: 282391
SUBSTITUIÇÃO DO SUPLENTE DE FISCAL ADMINISTRATIVO	
DE: Daniel Felipe Xavier dos Santos - Matrícula: 306638	PARA: Tawana Silva Barbosa Gomes - Matrícula: 319512
CONTRATO Nº 159/2022/SES/MT - VIGÊNCIA PARTIR DE 24/01/2024 A 29/06/2024	
FORNECEDOR: DSS - SERVIÇOS DE TECNOLOGIA DA INFORMAÇÃO LTDA	
SUBSTITUIÇÃO DO SUPLENTE DE FISCAL ADMINISTRATIVO	
DE: Michele Cristina França Silva - Matrícula: 279542	PARA: Alessandra Ribeiro Silva - Matrícula: 333376
CONTRATO Nº 160/2022/SES/MT - VIGÊNCIA PARTIR DE 24/01/2024 A 29/06/2024	
FORNECEDOR: ADSERVI ADMINISTRADORES DE SERVIÇOS LTDA	
SUBSTITUIÇÃO DO FISCAL DO SUPLENTE ADMINISTRATIVO	
DE: Michele Cristina França Silva - Matrícula: 279542	PARA: Alessandra Ribeiro Silva - Matrícula: 333376
CONTRATO Nº 161/2022/SES/MT - VIGÊNCIA PARTIR DE 24/01/2024 A 29/06/2024	
FORNECEDOR: ORBENK ADMINISTRAÇÃO E SERVIÇOS LTDA	
SUBSTITUIÇÃO DO SUPLENTE DE FISCAL ADMINISTRATIVO	
DE: Michele Cristina França Silva - Matrícula: 279542	PARA: Denise Venera Pereira - Matrícula: 333320
CONTRATO Nº 231/2022/SES/MT - VIGÊNCIA PARTIR DE 24/01/2024 A 20/09/2024	
FORNECEDOR: LINCE SEGURANÇA PATRIMONIAL LTDA	
SUBSTITUIÇÃO DO FISCAL TITULAR ADMINISTRATIVO	
DE: Izabela Braga e Braga - Matrícula: 296043	PARA: Denise Venera Pereira - Matrícula: 333320
SUBSTITUIÇÃO DO SUPLENTE DE FISCAL ADMINISTRATIVO	
DE: Edinauda Oliveira da Silva - Matrícula: 282391	PARA: Tawana Silva Barbosa Gomes - Matrícula: 319512

CONTRATO Nº 002/2023/SES/MT - VIGÊNCIA PARTIR DE 26/01/2024 A 25/01/2025**FORNECEDOR: LINCE SEGURANÇA PATRIMONIAL LTDA****SUBSTITUIÇÃO DO FISCAL TITULAR ADMINISTRATIVO**

DE: Izabela Braga e Braga - Matrícula: 296043 PARA: Denise Venera Pereira - Matrícula: 333320

SUBSTITUIÇÃO DO SUPLENTE DE FISCAL ADMINISTRATIVO

DE: Edinauda Oliveira da Silva - Matrícula: 282391 PARA: Tawana Silva Barbosa Gomes - Matrícula: 319512

CONTRATO Nº 002/2023/SES/MT - VIGÊNCIA PARTIR DE 26/01/2025 A 25/01/2025**FORNECEDOR: LINCE SEGURANÇA PATRIMONIAL LTDA****SUBSTITUIÇÃO DO FISCAL TITULAR SETORIAL - BARRA DO GARÇAS**

DE: Mirian Iara Scherer - Matrícula: 69823 PARA: Francisca Pereira da Silva Porto - Matrícula: 90021

SUBSTITUIÇÃO DO SUPLENTE DE FISCAL SETORIAL - BARRA DO GARÇAS

DE: Paulo Renato Scharfenberg - Matrícula: 120553 PARA: Alessandra Carla Furian - Matrícula: 96595

CONTRATO Nº 032/2023/SES/MT - VIGÊNCIA PARTIR DE 24/01/2024 A 22/02/2024**FORNECEDOR: INFORTOUCH - AGÊNCIA DE COMUNICAÇÃO E EVENTOS E PRODUTOS ALIMENTÍCIOS EIRELI****SUBSTITUIÇÃO DO FISCAL TITULAR ADMINISTRATIVO**

DE: Izabela Braga e Braga - Matrícula: 296043 PARA: Alessandra Ribeiro Silva - Matrícula: 333376

SUBSTITUIÇÃO DO SUPLENTE DE FISCAL ADMINISTRATIVO

DE: Michele Cristina França Silva - Matrícula: 279542 PARA: Denise Venera Pereira - Matrícula: 333320

CONTRATO Nº 033/2023/SES/MT - VIGÊNCIA PARTIR DE 24/01/2024 A 22/02/2024**FORNECEDOR: OPÇÃO LOCAÇÃO E COMÉRCIO DE SOM E LUZ LTDA EPP****SUBSTITUIÇÃO DO FISCAL TITULAR ADMINISTRATIVO**

DE: Izabela Braga e Braga - Matrícula: 296043 PARA: Alessandra Ribeiro Silva - Matrícula: 333376

SUBSTITUIÇÃO DO SUPLENTE DE FISCAL ADMINISTRATIVO

DE: Michele Cristina França Silva - Matrícula: 279542 PARA: Denise Venera Pereira - Matrícula: 333320

CONTRATO Nº 034/2023/SES/MT - VIGÊNCIA PARTIR DE 24/01/2024 A 22/02/2024**FORNECEDOR: PIRES DE MIRANDA E CIA LTDA EPP****SUBSTITUIÇÃO DO FISCAL TITULAR ADMINISTRATIVO**

DE: Izabela Braga e Braga - Matrícula: 296043 PARA: Alessandra Ribeiro Silva - Matrícula: 333376

SUBSTITUIÇÃO DO SUPLENTE DE FISCAL ADMINISTRATIVO

DE: Michele Cristina França Silva - Matrícula: 279542 PARA: Denise Venera Pereira - Matrícula: 333320

CONTRATO Nº 073/2023/SES/MT - VIGÊNCIA PARTIR DE 24/01/2024 A 02/04/2025**FORNECEDOR: SORRISO PRIME LTDA****SUBSTITUIÇÃO DO FISCAL TITULAR ADMINISTRATIVO**

DE: Daniel Felipe Xavier dos Santos - Matrícula: 306638 PARA: Alessandra Ribeiro Silva - Matrícula: 333376

SUBSTITUIÇÃO DO SUPLENTE DE FISCAL ADMINISTRATIVO

DE: Izabela Braga e Braga - Matrícula: 296043 PARA: Denise Venera Pereira - Matrícula: 333320

CONTRATO Nº 076/2023/SES/MT - VIGÊNCIA PARTIR DE 24/01/2024 A 22/09/2024**FORNECEDOR: TIM S.A.****SUBSTITUIÇÃO DO FISCAL TITULAR ADMINISTRATIVO**

DE: Michele Cristina França Silva - Matrícula: 279542 PARA: Tawana Silva Barbosa Gomes - Matrícula: 319512

SUBSTITUIÇÃO DO SUPLENTE DE FISCAL ADMINISTRATIVO

DE: Tawana Silva Barbosa Gomes - Matrícula: 319512 PARA: Edinauda Oliveira da Silva - Matrícula: 282391

CONTRATO Nº 094/2023/SES/MT - VIGÊNCIA PARTIR DE 24/01/2024 A 30/05/2024**FORNECEDOR: ARARAUNA TURISMO ECOLÓGICO LTDA****SUBSTITUIÇÃO DO SUPLENTE DE FISCAL ADMINISTRATIVO**

DE: Michele Cristina França Silva - Matrícula: 279542 PARA: Alessandra Ribeiro Silva - Matrícula: 333376

CONTRATO Nº 156/2023/SES/MT - VIGÊNCIA PARTIR DE 24/01/2024 A 19/09/2024**FORNECEDOR: L.M. ORGANIZAÇÃO HOTELEIRA LTDA****SUBSTITUIÇÃO DO FISCAL TITULAR ADMINISTRATIVO**

DE: Wildson Augusto das Graças - Matrícula: 562682 PARA: Alessandra Ribeiro Silva - Matrícula: 333376

Art. 2º As competências e atribuições dos fiscais e gestores de contratos são disciplinadas pela Portaria nº 375/2021/GBSES, de 23 de junho de 2021, publicada no Diário Oficial nº. 28.028 de 25/06/2021.

Art. 3º Esta portaria vigorará no período da vigência contratual, revogando-se as disposições em contrário.

Cuiabá-MT, 01 de fevereiro de 2024.

GILBERTO GOMES DE FIGUEIREDO

Secretário de Estado de Saúde

(Original Assinado)

Protocolo 1539198

PORTARIA Nº 062/2024/GBSES

O SECRETÁRIO DE ESTADO DE SAÚDE, no uso das atribuições legais que lhe são conferidas pelo artigo 71, da Constituição Estadual e CONSIDERANDO o disposto nos art. 7 e 117 da Lei 14.133/2021 e o art. 307 do Decreto Estadual nº 1.525/2022, e que os órgãos públicos devem manter fiscal formalmente designado durante toda a vigência do contrato celebrado;

RESOLVE:

Art. 1º. Designar os servidores para responder pelo acompanhamento, fiscalização e avaliação da execução do contrato celebrado pela Secretaria de Estado de Saúde, abaixo discriminados, **retroativo a partir da vigência abaixo:**

CONTRATO Nº 214/2023/SES/MT - VIGÊNCIA: 01/12/2023 A 30/11/2024**FORNECEDOR: VIMEDIC CONSULTÓRIO LTDA****GESTOR DE CONTRATO - HR COLÍDER**

Grazielle Scarpim Guimarães - Matrícula: 59513

FISCAL TITULAR - HR COLÍDER

Gilson Ferreira Ortiz - Matrícula: 74962

SUPLENTE DE FISCAL - HR COLÍDER
Márcia Navegante Franco - Matrícula: 120587

Art. 2º As competências e atribuições dos fiscais e gestores de contratos são disciplinadas pela Portaria nº 375/2021/GBSES, de 23 de junho de 2021, publicada no Diário Oficial nº. 28.028 de 25/06/2021.

Art. 3º Esta portaria vigorará no período da vigência contratual, revogando-se as disposições em contrário.

Cuiabá-MT, 01 de Fevereiro de 2024.

GILBERTO GOMES DE FIGUEIREDO

Secretário de Estado de Saúde

(Original Assinado)

Protocolo 1539200

RETIFICAÇÃO A PORTARIA Nº 059/2024/GBSES

O SECRETÁRIO DE ESTADO DE SAÚDE, no uso das atribuições que lhe confere o artigo 71 da Constituição Estadual, e

CONSIDERANDO a publicação da Portaria nº 059/2024/GBSES, no Diário Oficial do Estado nº 28.672 de 30 de janeiro de 2023 que institui valores de cofinanciamento estadual não obrigatório para apoio ao custeio mensal das ações e serviços de saúde de atenção hospitalar de referência, com o objetivo de melhorar o acesso dos usuários no âmbito do Sistema Único de Saúde do Estado de Mato Grosso;

CONSIDERANDO a incorreção na redação do Anexo Único, especificamente onde se trata das unidades hospitalares do município de Rondonópolis;

RESOLVE:

Art. 1º. Retificar em partes a Portaria nº 059/2024/GBSES de 30 de janeiro de 2024, aplicando ao Anexo Único a seguinte redação:

Onde se lê:

ANEXO ÚNICO

Região	Município	Estabelecimento	Valor atualizado
Araguaia Xingu	Confresa	Hospital Municipal de Confresa	R\$ 685.000,00
Baixada Cuiabana	Cuiabá	Hospital Municipal e Pronto Socorro de Cuiabá; Hospital Municipal de Cuiabá Dr. Leony Palma Carvalho; Hospital Universitário Júlio Müller	R\$ 2.300.000,00
	Várzea Grande	Hospital e Pronto Socorro Municipal de Várzea Grande	R\$ 1.300.000,00
Centro Norte	Diamantino	Hospital e Maternidade São João Batista	R\$ 250.000,00
Garças Araguaia	Barra do Garças	Hospital e Pronto Socorro Municipal Milton Pessoa Morbeck	R\$ 800.000,00
Médio Araguaia	Água Boa	Hospital Regional de Água Boa	R\$ 1.600.000,00
Médio Norte Mato-grossense	Arenápolis	Hospital Municipal do Médio Norte	R\$ 405.345,78
Noroeste Mato-grossense	Juína	Hospital Municipal de Juína Dr. Hideo Sakuno	R\$ 750.000,00
Norte Araguaia Karajá	São Félix do Araguaia	Hospital Municipal Prefeito João Abreu Luz	R\$ 350.000,00
Sudoeste Mato-grossense	Pontes e Lacerda	Hospital Vale do Guaporé	R\$ 750.000,00
Sul Mato-grossense	Jaciara	Hospital Municipal de Jaciara	R\$ 200.000,00
	Primavera do Leste	Hospital das Clínicas de Primavera Hospital e Maternidade São Lucas Primavera LTDA	R\$ 300.000,00
	Rondonópolis	Hospital Santa Casa de Misericórdia de Rondonópolis	R\$ 1.300.000,00
Vale do Arinos	Juara	Hospital Municipal Elidia Machietto de Juara	R\$ 450.000,00
Vale do Peixoto	Peixoto de Azevedo	Hospital Regional de Peixoto de Azevedo	R\$ 1.450.000,00
Total			R\$ 12.890.345,78

Leia-se:

ANEXO ÚNICO

Região	Município	Estabelecimento	Valor atualizado
Araguaia Xingu	Confresa	Hospital Municipal de Confresa	R\$ 685.000,00
Baixada Cuiabana	Cuiabá	Hospital Municipal e Pronto Socorro de Cuiabá; Hospital Municipal de Cuiabá Dr. Leony Palma Carvalho; Hospital Universitário Júlio Müller	R\$ 2.300.000,00
	Várzea Grande	Hospital e Pronto Socorro Municipal de Várzea Grande	R\$ 1.300.000,00

Centro Norte	Diamantino	Hospital e Maternidade São João Batista	R\$ 250.000,00
Garças Araguaia	Barra do Garças	Hospital e Pronto Socorro Municipal Milton Pessoa Morbeck	R\$ 800.000,00
Médio Araguaia	Água Boa	Hospital Regional de Água Boa	R\$ 1.600.000,00
Médio Norte Mato-grossense	Arenápolis	Hospital Municipal do Médio Norte	R\$ 405.345,78
Noroeste Mato-grossense	Juína	Hospital Municipal de Juína Dr. Hideo Sakuno	R\$ 750.000,00
Norte Araguaia Karajá	São Félix do Araguaia	Hospital Municipal Prefeito João Abreu Luz	R\$ 350.000,00
Sudoeste Mato-grossense	Pontes e Lacerda	Hospital Vale do Guaporé	R\$ 750.000,00
Sul Mato-grossense	Jaciara	Hospital Municipal de Jaciara	R\$ 200.000,00
	Primavera do Leste	Hospital das Clínicas de Primavera Hospital e Maternidade São Lucas Primavera LTDA	R\$ 300.000,00
	Rondonópolis	Hospital Santa Casa de Misericórdia de Rondonópolis Casa de Saúde Paulo de Tarso	R\$ 1.000.000,00
Vale do Arinos	Juara	Hospital Municipal Elidia Machietto de Juara	R\$ 450.000,00
Vale do Peixoto	Peixoto de Azevedo	Hospital Regional de Peixoto de Azevedo	R\$ 1.450.000,00
Total			R\$ 12.890.345,78

Art. 2º - Demais disposições permanentes inalteradas.

Registrada. Publicada. CUMPRÁ-SE.

Cuiabá/MT, 01 de fevereiro de 2024.

GILBERTO GOMES DE FIGUEIREDO

Secretário de Estado de Saúde de Mato Grosso
(Original Assinado)

ANEXO ÚNICO

Região	Município	Estabelecimento	Valor atualizado
Araguaia Xingu	Confresa	Hospital Municipal de Confresa	R\$ 685.000,00
Baixada Cuiabana	Cuiabá	Hospital Municipal e Pronto Socorro de Cuiabá; Hospital Municipal de Cuiabá Dr. Leony Palma Carvalho; Hospital Universitário Júlio Müller	R\$ 2.300.000,00
	Várzea Grande	Hospital e Pronto Socorro Municipal de Várzea Grande	R\$ 1.300.000,00
Centro Norte	Diamantino	Hospital e Maternidade São João Batista	R\$ 250.000,00
Garças Araguaia	Barra do Garças	Hospital e Pronto Socorro Municipal Milton Pessoa Morbeck	R\$ 800.000,00

Médio Araguaia	Água Boa	Hospital Regional de Água Boa	R\$ 1.600.000,00
Médio Norte Mato-grossense	Arenápolis	Hospital Municipal do Médio Norte	R\$ 405.345,78
Noroeste Mato-grossense	Juína	Hospital Municipal de Juína Dr. Hideo Sakuno	R\$ 750.000,00
Norte Araguaia Karajá	São Félix do Araguaia	Hospital Municipal Prefeito João Abreu Luz	R\$ 350.000,00
Sudoeste Mato-grossense	Pontes e Lacerda	Hospital Vale do Guaporé	R\$ 750.000,00
Sul Mato-grossense	Jaciara	Hospital Municipal de Jaciara	R\$ 200.000,00
	Primavera do Leste	Hospital das Clínicas de Primavera Hospital e Maternidade São Lucas Primavera LTDA	R\$ 300.000,00
	Rondonópolis	Hospital Santa Casa de Misericórdia de Rondonópolis	R\$ 1.300.000,00
Vale do Arinos	Juara	Hospital Municipal Elidia Machietto de Juara	R\$ 450.000,00
Vale do Peixoto	Peixoto de Azevedo	Hospital Regional de Peixoto de Azevedo	R\$ 1.450.000,00
Total			R\$ 12.890.345,78

Protocolo 1539259

PORTARIA Nº 063/2024/GBSES

O SECRETÁRIO DE ESTADO DE SAÚDE, no uso das atribuições legais que lhe confere o art. 71 da Constituição Estadual e, **CONSIDERANDO** a Lei n.º 14.133/2021, que dispõe sobre licitações e contratos administrativos, especialmente o que determina o art. 18, de que a fase preparatória do processo licitatório é caracterizada pelo planejamento e deve compatibilizar-se com o plano de contratações anual, sempre que elaborado, e com as leis orçamentárias, bem como abordar todas as considerações técnicas, mercadológicas e de gestão que podem interferir na contratação;

CONSIDERANDO o Decreto do Estado de Mato Grosso n.º 1.525/2022, consolidado pelo Decreto n.º 569/2023, que regulamenta a Lei Federal n.º 14.133/2021, no âmbito da administração pública estadual direta, autárquica e fundacional do Estado de Mato Grosso;

CONSIDERANDO a ininterrupta prestação de assistência integral à saúde pelo Estado à população mato-grossense, com foco de abrangência na alta complexidade, e a intrínseca necessidade de que as unidades estaduais estejam oportunamente abastecidas de medicamentos, insumos e produtos correlatos de saúde, adquiridos sob planejamento adequado frente à demanda, logística, orçamento/financeiro e aos demais fatores vinculados às aquisições públicas;

RESOLVE:

Art. 1º Prorrogar a vigência da portaria n.º 017/2024/GBSES, que institui grupo de trabalho para estudo e elaboração dos documentos pertinentes à fase preparatória inicial do processo licitatório de gerenciamento e logística para aquisição de medicamentos, insumos e produtos correlatos de saúde para atendimento dos componentes da Superintendência de Assistência Farmacêutica, das unidades especializadas e das unidades hospitalares sob gestão estadual, por **30 (trinta dias), contados a partir de 30 de janeiro de 2024.**

Art. 3º Fica ratificado as demais funções e atribuições previstas na Portaria anterior.

Art. 4º Esta Portaria entra em vigor a partir de sua publicação. Publique-se, registre-se, cumpra-se.

Cuiabá-MT, 01 de fevereiro de 2024.

GILBERTO GOMES DE FIGUEIREDO
Secretário de Estado de Saúde
(Original Assinado)

Protocolo 1539269

ADMINISTRAÇÃO INDIRETA

FAPEMAT

FUNDAÇÃO DE AMPARO À PESQUISA

GOVERNO DO ESTADO DE MATO GROSSO
SISTEMA ESTADUAL DE ARQUIVOS - SIARQ
EDITAL DE CIÊNCIA DE ELIMINAÇÃO DE DOCUMENTOS

ÓRGÃO/ENTIDADE: FUNDAÇÃO DE AMPARO À PESQUISA DO ESTADO DE MATO GROSSO - FAPEMAT.

Nº 01/2024/FAPEMAT

O (A) Presidente da Comissão Permanente de Avaliação, designado pela Portaria nº 019/2023/FAPEMAT, de 08/08/2023, publicada no Diário Oficial de 09/08/2023, de acordo com a Listagem de Eliminação de Documentos nº 01/2023, autorizada pelo(a) Superintendente do Arquivo Público do Estado de Mato Grosso - Órgão Central do SIARQ/MT, faz saber a quem possa interessar que a partir do 30º dia subsequente a data de publicação deste Edital no Diário Oficial do Estado, se não houver oposição, o(a) Gerência Administrativa / FAPEMAT eliminará 05 (cinco) caixas box's dos documentos relativos aos conjuntos documentais relacionados abaixo, do FAPEMAT.

CÓDIGO REFERENTE À CLASSIFICAÇÃO	ASSUNTO (DESCRITOR DO CÓDIGO)	DATAS LIMITES		UNIDADE DE ARQUIVAMENTO		OBSERVAÇÕES E/OU JUSTIFICATIVAS
		ANO INICIAL	ANO FINAL	QUANTIFICAÇÃO	ESPECIFICAÇÃO	
033.21	MATERIAL DE CONSUMO: COMPRA	2008	2008	01	CAIXA BOX	CUMPRIOU TEMPORALIDADE
029.21	MISSÕES FORA DA SEDE, VIAGENS A SERVIÇO: NO PAÍS (ajuda de custo, diárias, passagens, devolução, prestação de contas, relatórios de viagens)	2008	2008	03	CAIXA BOX	CUMPRIOU TEMPORALIDADE
052.222	EXECUÇÃO FINANCEIRA - DESPESA: PAGAMENTO DE FATURA / NOTA FISCAL	2008	2008	01	CAIXA BOX	CUMPRIOU TEMPORALIDADE

DATAS LIMITES GERAIS:
2008 a 2008

QUANTIDADE:
05 CAIXAS BOX'S
MENSURAÇÃO EM METROS LINEARES:
0,70

Os interessados, no prazo citado, poderão requerer às suas expensas, o desentranhamento de documentos ou cópias de peças do processo, mediante petição, desde que tenha respectiva qualificação e demonstração de legitimidade do pedido, dirigida à Comissão Permanente de Avaliação do FAPEMAT.

Cuiabá, 01/02/2024

RONALDO PIMENTEL FIGUEIREDO

PRESIDENTE DA COMISSÃO PERMANENTE DE AVALIAÇÃO DE DOCUMENTOS

Protocolo 1539419

EXTRATO DE TERMO DE CONCESSÃO DE APOIO FINANCEIRO AO CONCESSIONÁRIO - COOPERAÇÃO Nº 0146/2023 FAPEMAT/IFMT-FAPEMAT-PRO-2024/02037. Espécie: Termo de Cooperação de Bolsa firmada entre a FAPEMAT e Ayrly Kelly Oliveira de Sousa. **Objeto:** Bolsa de Iniciação Científica - IC. **Valor:** R\$ 700,00 (Setecentos Reais). **Duração:** 12 (doze) meses; **Data da Assinatura:** 31/01/2024. **Vigência:** 02/01/2024 à 31/12/2024. **Assinam:** Marcos de Sá Fernandes da Silva - Presidente da FAPEMAT - **Concessionário** Ayrly Kelly Oliveira de Sousa e Gilson Soares de Araújo - **Orientador.**

EXTRATO DE TERMO DE CONCESSÃO DE APOIO FINANCEIRO AO CONCESSIONÁRIO - COOPERAÇÃO Nº 0146/2023 FAPEMAT/IFMT-FAPEMAT-PRO-2024/02035. Espécie: Termo de Cooperação de Bolsa firmada entre a FAPEMAT e Amanda Macedo Vitorio. **Objeto:** Bolsa de Iniciação Científica - IC. **Valor:** R\$ 700,00 (Setecentos Reais). **Duração:** 12 (doze) meses; **Data da Assinatura:** 31/01/2024. **Vigência:** 02/01/2024 à 31/12/2024. **Assinam:** Marcos de Sá Fernandes da Silva - Presidente da FAPEMAT - **Concessionário** Amanda Macedo Vitorio e CarLos Jorge da Silva - **Orientador.**

EXTRATO DE TERMO DE CONCESSÃO DE APOIO FINANCEIRO AO CONCESSIONÁRIO - COOPERAÇÃO Nº 0131/2023 FAPEMAT/UFMT-FAPEMAT-PRO-2023/02062 Espécie: Termo de Cooperação de Bolsa firmada entre a FAPEMAT e Ana Carla de Moura Luiz. **Objeto:** Bolsa de Iniciação Científica - IC. **Valor:** R\$ 700,00 (Setecentos Reais). **Duração:** 10 (dez) meses; **Data da Assinatura:** 25/01/2024. **Vigência:** 02/01/2024 à 31/10/2024. **Assinam:** Marcos de Sá Fernandes da Silva - Presidente da FAPEMAT - **Concessionário** Ana Carla de Moura Luiz e Daniela Tiago da Silva Campos - **Orientador.**

EXTRATO DE TERMO DE CONCESSÃO DE APOIO FINANCEIRO AO CONCESSIONÁRIO - COOPERAÇÃO Nº 0146/2023 FAPEMAT/IFMT-FAPEMAT-PRO-2024/02004. Espécie: Termo de Cooperação de Bolsa firmada entre a FAPEMAT e Aildo Amancio Sousa Borges Neto. **Objeto:** Bolsa de Iniciação Científica - IC. **Valor:** R\$ 700,00 (Setecentos Reais). **Duração:** 12 (doze) meses; **Data da Assinatura:** 29/01/2024. **Vigência:** 02/01/2024 à 31/12/2024. **Assinam:** Marcos de Sá Fernandes da Silva - Presidente da FAPEMAT - **Concessionário** Aildo Amancio Sousa Borges Neto e Alexandre Caetano Perozini - **Orientador.**

EXTRATO DE TERMO DE CONCESSÃO DE APOIO FINANCEIRO AO CONCESSIONÁRIO - COOPERAÇÃO Nº 0146/2023 FAPEMAT/IFMT-FAPEMAT-PRO-2024/02049. Espécie: Termo de Cooperação de Bolsa firmada entre a FAPEMAT e Anderson Luis da Silva Nascimento. **Objeto:** Bolsa de Iniciação Científica - IC. **Valor:** R\$ 700,00 (Setecentos Reais). **Duração:** 12 (doze) meses; **Data da Assinatura:** 31/01/2024. **Vigência:** 02/01/2024 à 31/12/2024. **Assinam:** Marcos de Sá Fernandes da Silva - Presidente da FAPEMAT - **Concessionário** Anderson Luis da Silva Nascimento e Vicgtor Tavera de Matos - **Orientador.**

EXTRATO DE TERMO DE CONCESSÃO DE APOIO FINANCEIRO AO CONCESSIONÁRIO - COOPERAÇÃO Nº 0131/2023 FAPEMAT/UFMT-FAPEMAT-PRO-2023/02080 Espécie: Termo de Cooperação de Bolsa firmada entre a FAPEMAT e Alyson da Mata Santos. **Objeto:** Bolsa de Iniciação Científica - IC. **Valor:** R\$ 700,00 (Setecentos Reais). **Duração:** 10 (dez) meses; **Data da Assinatura:** 25/01/2024. **Vigência:** 02/01/2024 à 31/10/2024. **Assinam:** Marcos de Sá Fernandes da Silva - Presidente da FAPEMAT - **Concessionário** Alyson da Mata Santos e Glaucio da Cruz Genuino - **Orientador.**

EXTRATO DE TERMO DE CONCESSÃO DE APOIO FINANCEIRO AO CONCESSIONÁRIO - COOPERAÇÃO Nº 0146/2023 FAPEMAT/IFMT-FAPEMAT-PRO-2024/02013. Espécie: Termo de Cooperação de Bolsa firmada entre a FAPEMAT e Andre Luiz de Zorzi de Souza. **Objeto:** Bolsa de Iniciação Científica - IC. **Valor:** R\$ 700,00 (Setecentos Reais). **Duração:** 12 (doze) meses; **Data da Assinatura:** 29/01/2024. **Vigência:** 02/01/2024 à 31/12/2024. **Assinam:** Marcos de Sá Fernandes da Silva - Presidente da FAPEMAT - **Concessionário** Andre Luiz de Zorzi de Souza e Simoni Anese - **Orientador.**

EXTRATO DE TERMO DE CONCESSÃO DE APOIO FINANCEIRO AO CONCESSIONÁRIO - COOPERAÇÃO Nº 0146/2023 FAPEMAT/IFMT-FAPEMAT-PRO-2024/02032. Espécie: Termo de Cooperação de Bolsa firmada entre a FAPEMAT e Amanda de Lima Lopes. **Objeto:** Bolsa de Iniciação Científica - IC. **Valor:** R\$ 700,00 (Setecentos Reais). **Duração:** 12 (doze) meses; **Data da Assinatura:** 30/01/2024. **Vigência:** 02/01/2024 à 31/12/2024. **Assinam:** Marcos de Sá Fernandes da Silva - Presidente da FAPEMAT - **Concessionário** Amanda de Lima Lopes e Fabiano Avelino Gonçalves - **Orientador.**

EXTRATO DE TERMO DE CONCESSÃO DE APOIO FINANCEIRO AO CONCESSIONÁRIO - COOPERAÇÃO SEBRAE - FAPEMAT - INOVA AMAZÔNIA - FAPEMAT-PRO-2024/00033. Espécie: Termo de Cooperação de Bolsa firmada entre a FAPEMAT e Ailton Pereira. **Objeto:** Bolsa Sócio Empreendedor. **Valor:** R\$ 6.500,00 (Seis mil e quinhentos reais). **Duração:** 06 (seis) meses; **Data da Assinatura:** 30/01/2024. **Vigência:** 02/01/2024 à 30/06/2024. **Assinam:** Marcos de Sá Fernandes da Silva - Presidente da FAPEMAT - **Concessionário** Ailton Pereira.

EXTRATO DE TERMO DE CONCESSÃO DE APOIO FINANCEIRO AO CONCESSIONÁRIO - COOPERAÇÃO SEBRAE - FAPEMAT - INOVA AMAZÔNIA - FAPEMAT-PRO-2024/00024. Espécie: Termo de Cooperação de Bolsa firmada entre a FAPEMAT e Aline Olivia Paglioco Nava. **Objeto:** Bolsa Sócio Empreendedor. **Valor:** R\$ 6.500,00 (Seis mil e quinhentos reais). **Duração:** 06 (seis) meses; **Data da Assinatura:** 30/01/2024. **Vigência:** 02/01/2024 à 30/06/2024. **Assinam:** Marcos de Sá Fernandes da Silva - Presidente da FAPEMAT - **Concessionário** Aline Olivia Paglioco Nava.

EXTRATO DE TERMO DE CONCESSÃO DE APOIO FINANCEIRO AO CONCESSIONÁRIO - COOPERAÇÃO Nº 0146/2023 FAPEMAT/IFMT-FAPEMAT-PRO-2024/002017. Espécie: Termo de Cooperação de Bolsa firmada entre a FAPEMAT e Bruna Galvão. **Objeto:** Bolsa de Iniciação Científica - IC. **Valor:** R\$ 700,00 (Setecentos Reais). **Duração:** 12 (doze) meses; **Data da Assinatura:** 29/01/2024. **Vigência:** 02/01/2024 à 31/12/2024. **Assinam:** Marcos de Sá Fernandes da Silva - Presidente da FAPEMAT - **Concessionário** Bruna Galvão e Arthur Moraes e Videira - **Orientador.**

EXTRATO DE TERMO DE CONCESSÃO DE APOIO FINANCEIRO AO CONCESSIONÁRIO - COOPERAÇÃO Nº 0146/2023 FAPEMAT/IFMT-FAPEMAT-PRO-2024/002036. Espécie: Termo de Cooperação de Bolsa firmada entre a FAPEMAT e Bruna Gonçalves da Silva Freire. **Objeto:** Bolsa de Iniciação Científica - IC. **Valor:** R\$ 700,00 (Setecentos Reais). **Duração:** 12 (doze) meses; **Data da Assinatura:** 30/01/2024. **Vigência:** 02/01/2024 à 31/12/2024. **Assinam:** Marcos de Sá Fernandes da Silva - Presidente da FAPEMAT - **Concessionário** Bruna Gonçalves da Silva Freire e Fabrício Ribeiro Andrade - **Orientador.**

EXTRATO DE TERMO DE CONCESSÃO DE APOIO FINANCEIRO AO CONCESSIONÁRIO - COOPERAÇÃO SEBRAE - FAPEMAT - INOVA AMAZÔNIA - FAPEMAT-PRO-2024/00021. **Espécie:** Termo de Cooperação de Bolsa firmada entre a FAPEMAT e Carolina Michels Ruedell. **Objeto:** Bolsa Sócio Empreendedor. **Valor:** R\$ 6.500,00 (Seis mil e quinhentos reais). **Duração:** 06 (seis) meses; **Data da Assinatura:** 30/01/2024. **Vigência:** 02/01/2024 à 30/06/2024. **Assinam:** Marcos de Sá Fernandes da Silva - Presidente da FAPEMAT - **Concessionário** Carolina Michels Ruedell.

EXTRATO DE TERMO DE CONCESSÃO DE APOIO FINANCEIRO AO CONCESSIONÁRIO - COOPERAÇÃO Nº 0146/2023 FAPEMAT/IFMT-FAPEMAT-PRO-2024/002030. **Espécie:** Termo de Cooperação de Bolsa firmada entre a FAPEMAT e Camila Batista de Moraes Inácio. **Objeto:** Bolsa de Iniciação Científica - IC. **Valor:** R\$ 700,00 (Setecentos Reais). **Duração:** 12 (doze) meses; **Data da Assinatura:** 26/01/2024. **Vigência:** 02/01/2024 à 31/12/2024. **Assinam:** Marcos de Sá Fernandes da Silva - Presidente da FAPEMAT - **Concessionário** Camila Batista de Moraes Inácio e Osvaldo Junior Cavalcante Silva - **Orientador.**

EXTRATO DE TERMO DE CONCESSÃO DE APOIO FINANCEIRO AO CONCESSIONÁRIO - COOPERAÇÃO SEBRAE - FAPEMAT - INOVA AMAZÔNIA - FAPEMAT-PRO-2024/00035. **Espécie:** Termo de Cooperação de Bolsa firmada entre a FAPEMAT e Candido Santos Rosa Junior. **Objeto:** Bolsa Sócio Empreendedor. **Valor:** R\$ 6.500,00 (Seis mil e quinhentos reais). **Duração:** 06 (seis) meses; **Data da Assinatura:** 30/01/2024. **Vigência:** 02/01/2024 à 30/06/2024. **Assinam:** Marcos de Sá Fernandes da Silva - Presidente da FAPEMAT - **Concessionário** Candido Santos Rosa Junior.

EXTRATO DE TERMO DE CONCESSÃO DE APOIO FINANCEIRO AO CONCESSIONÁRIO - COOPERAÇÃO Nº 0131/2023 FAPEMAT/UFMT-FAPEMAT-PRO-2023/02076. **Espécie:** Termo de Cooperação de Bolsa firmada entre a FAPEMAT e Carlos Henrique Tanasi Cardoso. **Objeto:** Bolsa de Iniciação Científica - IC. **Valor:** R\$ 700,00 (Setecentos Reais). **Duração:** 10 (dez) meses; **Data da Assinatura:** 25/01/2024. **Vigência:** 02/01/2024 à 31/10/2024. **Assinam:** Marcos de Sá Fernandes da Silva - Presidente da FAPEMAT - **Concessionário** Carlos Henrique Tanasi Cardoso e Luciana Fernandes Hamond - **Orientador.**

EXTRATO DE TERMO DE CONCESSÃO DE APOIO FINANCEIRO AO CONCESSIONÁRIO - COOPERAÇÃO SEBRAE - FAPEMAT - INOVA AMAZÔNIA - FAPEMAT-PRO-2024/00025. **Espécie:** Termo de Cooperação de Bolsa firmada entre a FAPEMAT e Cecilia Viveiros Vladares Mattar. **Objeto:** Bolsa Sócio Empreendedor. **Valor:** R\$ 6.500,00 (Seis mil e quinhentos reais). **Duração:** 06 (seis) meses; **Data da Assinatura:** 30/01/2024. **Vigência:** 02/01/2024 à 30/06/2024. **Assinam:** Marcos de Sá Fernandes da Silva - Presidente da FAPEMAT - **Concessionário** Candido Santos Rosa Junior.

EXTRATO DE TERMO DE CONCESSÃO DE APOIO FINANCEIRO AO CONCESSIONÁRIO - COOPERAÇÃO Nº 0131/2023 FAPEMAT/UFMT-FAPEMAT-PRO-2023/02079. **Espécie:** Termo de Cooperação de Bolsa firmada entre a FAPEMAT e Damares Ribeiro de Lima. **Objeto:** Bolsa de Iniciação Científica - IC. **Valor:** R\$ 700,00 (Setecentos Reais). **Duração:** 10 (dez) meses; **Data da Assinatura:** 25/01/2024. **Vigência:** 02/01/2024 à 31/10/2024. **Assinam:** Marcos de Sá Fernandes da Silva - Presidente da FAPEMAT - **Concessionário** Damares Ribeiro de Lima e Josiley Carrijo Rafael - **Orientador.**

EXTRATO DE TERMO DE CONCESSÃO DE APOIO FINANCEIRO AO CONCESSIONÁRIO - COOPERAÇÃO Nº 0131/2023 FAPEMAT/UFMT-FAPEMAT-PRO-2023/02060. **Espécie:** Termo de Cooperação de Bolsa firmada entre a FAPEMAT e Clara Julia Carolo Aguilera. **Objeto:** Bolsa de Iniciação Científica - IC. **Valor:** R\$ 700,00 (Setecentos Reais). **Duração:** 10 (dez) meses; **Data da Assinatura:** 25/01/2024. **Vigência:** 02/01/2024 à 31/10/2024. **Assinam:** Marcos de Sá Fernandes da Silva - Presidente da FAPEMAT - **Concessionário** Clara Julia Carolo Aguilera e Juliana da Silva Agostini - **Orientador.**

EXTRATO DE TERMO DE CONCESSÃO DE APOIO FINANCEIRO AO CONCESSIONÁRIO - COOPERAÇÃO Nº 0131/2023 FAPEMAT/UFMT-FAPEMAT-PRO-2023/02085. **Espécie:** Termo de Cooperação de Bolsa firmada entre a FAPEMAT e Basilio de Vasconcelos Lopes. **Objeto:** Bolsa de Iniciação Científica - IC. **Valor:** R\$ 700,00 (Setecentos Reais). **Duração:** 10 (dez) meses; **Data da Assinatura:** 26/01/2024. **Vigência:** 02/01/2024 à 31/10/2024. **Assinam:** Marcos de Sá Fernandes da Silva - Presidente da FAPEMAT - **Concessionário** Basilio de Vasconcelos Lopes e Tais Helena Palhares - **Orientador.**

Protocolo 1539437

IPEM-MT

INSTITUTO DE PESOS E MEDIDAS DE MATO GROSSO

3º TERMO ADITIVO DO CONTRATO Nº 001/2021/IPEM/MT

CONTRATANTE: INSTITUTO DE PESOS E MEDIDAS DE MATO GROSSO - IPEM/MT

CONTRATADA: DOMINGOS SÁVIO QUEIROZ PORTO-ME

OBJETO: Prorrogação contratual de empresa especializada na prestação dos serviços de chaveiro e confecção de chaves, que deriva da adesão à Ata de Registro de Preços nº 008/2020/SEPLAG, decorrente do Pregão Eletrônico nº 021/2019/SEPLAG.

VIGÊNCIA: 17/02/2024 a 16/02/2025, art. 57, inciso II da Lei nº 8.666/93.

DATA DE ASSINATURA DO TERMO ADITIVO AO CONTRATO: 01 de Fevereiro de 2024.

ASSINAM: BENTO FRANCISCO GOMES BEZERRA. Presidente do Instituto de Pesos e Medidas de Mato Grosso - IPEM/MT. DOMINGOS SÁVIO QUEIROZ PORTO-ME. Domingos Sávio Queiroz Porto - Representante Legal.

Protocolo 1539330

JUCEMAT

JUNTA COMERCIAL

PORTARIA Nº 03, DE 01 DE FEVEREIRO DE 2024.

O Presidente da Junta Comercial do Estado de Mato Grosso, no uso de suas atribuições legais e,

Considerando o disposto no artigo 117 da Lei nº 14.133, de 01 de abril de 2021;

Considerando o disposto nos artigos 307 a 313 do Decreto Estadual nº 1.525, de 23 de novembro de 2022;

Considerando a necessidade de regularizar e dar publicidade à indicação de servidores para a função de Fiscal dos Contratos da JUCEMAT;

RESOLVE:

Art. 1º - Designar os servidores abaixo relacionados para exercerem a função de Fiscal Titular e Fiscal Substituto de Contrato.

Art. 2º - Os servidores ficam autorizados a praticar todos os atos necessários para garantir a regular execução contratual e desenvolverão os trabalhos sem prejuízo de suas atribuições rotineiras.

Nº PROCESSO	CONTRATO	EMPRESA	OBJETO	VALOR CONTRATO	FISCAL TITULAR	FISCAL SUBSTITUTO
JUCEMAT-PRO-2024/00037	005/2024/JUCEMAT	GASOLINI COMERCIO E SERVIÇOS LTDA	Contratação de empresa especializada para fornecer gás de cozinha e vasilhames para atender às demandas da Junta Comercial do Estado de Mato Grosso - JUCEMAT, nas condições estabelecidas no Termo de Referência.	R\$ 5.949,10	MARCELO GOMES DE OLIVEIRA MATRÍCULA: 225818	REGIANI DE MELLO CAMPOS FERREIRA DA COSTA MATRÍCULA: 295410

Art. 3º - Esta portaria entrará em vigor na data da sua publicação retroagindo seus efeitos a data de assinatura do contrato.

REGISTRA-SE, PUBLICA-SE, CUMpra-SE.

MANOEL LOURENÇO DE AMORIM SILVA

Presidente da Junta Comercial do Estado de Mato Grosso

Protocolo 1539228

INTERMAT

INSTITUTO DE TERRAS DE MATO GROSSO

RETIFICAÇÃO DA PORTARIA 012/2024 - PROCESSO Nº INTERMAT-PRO-2024/01180.

O PRESIDENTE DO INSTITUTO DE TERRAS DE MATO GROSSO, no uso de suas atribuições legais.

RESOLVE:

Art. 1º: Retificar a portaria abaixo relacionada:

PORTARIA INTERMAT Nº 012/2024 - DOE: 28.674 - PÁG. 40 - 01/02/2024.

Onde se lê:

INTERMAT-PRO-2023/01180.

Leia-se:

INTERMAT-PRO-2024/01180.

Cuiabá/MT, 01 de fevereiro de 2024.

Protocolo 1539314

INDEA

INSTITUTO DE DEFESA AGROPECUÁRIA

PORTARIA Nº 033/2024/INDEA-MT

A PRESIDENTE DO INSTITUTO DE DEFESA AGROPECUÁRIA DO ESTADO DE MATO GROSSO-INDEA-MT, no uso das atribuições legais que lhe confere o inciso II do artigo 46 do Decreto nº 623, de 15 de dezembro de 2023, que aprovou o Regimento Interno deste Instituto; Considerando a Lei Estadual nº 6.338 de 03/12/93 alterada pela Lei nº 8.422 de 28/12/2005, regulamentada através do Decreto Estadual nº 290 de 25/05/2007, alterado pelo Decreto nº 1.537 de 21/08/2008; Considerando a competência da execução da inspeção e fiscalização sobre agroindústrias processadoras de Produtos de Origem Animal no Estado de Mato Grosso, estabelecida pela Lei Federal nº 7.889 de 23/11/89; Considerando o disposto no Processo INDEAMT-PRO-2024/01213

Resolve:

Art.1º Suspender o Registro no Serviço de Inspeção Sanitária Estadual -

SISE Nº 157, fábrica de laticínio, do Estabelecimento SEMPRE BOM FRIOS LTDA, inscrita no CNPJ: 45.656.701/0001-11, localizada no município de Várzea Grande - MT, a partir de 30/01/2024.

Art.2º O INDEA-MT torna público a Suspensão do Registro sob Nº 157, por solicitação do interessado, evidenciado no Processo nº INDEAMT-PRO-2024/01213, conforme previsto no artigo 28 Decreto Estadual nº 290 de 25/05/2007, alterado pelo Decreto nº 1.537 de 21/08/2008;

Art.3º Esta portaria entra em vigor na data de sua publicação.

Cuiabá-MT, 31 de janeiro de 2024.

Emanuele G. de Almeida

Presidente do INDEA-MT

Protocolo 1539211

PORTARIA Nº 304/2023/INDEA-MT

A Presidente do Instituto de Defesa Agropecuária do Estado de Mato Grosso-INDEA/MT, no uso de suas atribuições legais que lhe confere o Inciso II do artigo 46 do Capítulo I do Título IV, Decreto nº 1.569, de 12 de dezembro de 2022, que aprovou o Regimento Interno deste Instituto.

RESOLVE:

Art. 1º Designar o servidor Danniel Lima da Silva Junior - matrícula nº 137734, para responder pela Unidade Local de Execução de Jaciara, a partir de 01/11/2023.

Art. 2º. Esta Portaria entra em vigor na data de sua publicação.

Publicada. Registrada. Cumpra-se.

Cuiabá-MT, 08 de novembro de 2023.

Emanuele Gonçalves de Almeida

Presidente do INDEA/MT

(original assinado)

Protocolo 1539244

DETRAN/MT

DEPARTAMENTO ESTADUAL DE TRÂNSITO

DEPARTAMENTO ESTADUAL DE TRÂNSITO
NOTIFICAÇÃO DE AUTUAÇÃO
EDITAL ELETRÔNICO DE NOTIFICAÇÃO DE AUTUAÇÃO

O Departamento Estadual de Trânsito, na qualidade de autoridade de trânsito, em conformidade com as competências estabelecidas pela Lei nº 9.503/97 – Código de Trânsito Brasileiro, artigo 281 e Resolução nº 918/2022 do CONTRAN – Conselho Nacional de Trânsito, NOTIFICA OS PROPRIETÁRIOS DOS VEÍCULOS abaixo, concedendo-lhes o prazo para indicação de condutor/infrator e para interposição de defesa até a data limite, junto ao órgão autuador.

DOCUMENTAÇÃO: Requerimento assinado, com as razões de defesa; Cópia da notificação da autuação; Cópia do CRLV - documento do veículo; Cópia do documento de identificação (RG, CPF ou CNH) e procuração (quando for o caso). No caso de pessoa jurídica, apresentar os documentos que comprovem a representação. OBS. Deverá ser protocolado um requerimento para cada infração, com a documentação necessária.

Placa	Nº AIT	Dt Infração	Dt Postagem	Cód. Infração	Dt Limite Indicação condutor/Infrator	Dt Limite Defesa	Vi. Multa
JIK0I82	DT003740EH	12/01/2024	17/01/2024	6599-2	01/03/2024	18/03/2024	R\$293,47
JYW0H09	DT003W30IO	11/01/2024	17/01/2024	5010-0	01/03/2024	18/03/2024	R\$880,41
QBK9H18	DT003W30IN	11/01/2024	17/01/2024	5010-0	01/03/2024	18/03/2024	R\$880,41
JZZ3E29	DT008I206H	12/01/2024	17/01/2024	5738-0	01/03/2024	18/03/2024	R\$293,47
OBO5228	DT002M10FL	12/01/2024	17/01/2024	5045-0	01/03/2024	18/03/2024	R\$293,47
NPM3122	DT0013110B	12/01/2024	17/01/2024	6599-2	01/03/2024	18/03/2024	R\$293,47
QCP3J96	DT00131109	12/01/2024	17/01/2024	6637-2	01/03/2024	18/03/2024	R\$195,23
RRU0F99	DT0013110A	12/01/2024	17/01/2024	6599-2	01/03/2024	18/03/2024	R\$293,47
JPH8B03	DT00KZ104Q	11/01/2024	17/01/2024	5207-0	01/03/2024	18/03/2024	R\$88,38
QJA6I71	DT008V208U	12/01/2024	17/01/2024	5010-0	01/03/2024	18/03/2024	R\$880,41
OBS3722	DT008K304H	12/01/2024	17/01/2024	5010-0	01/03/2024	18/03/2024	R\$880,41
OBS3722	DT008K304I	12/01/2024	17/01/2024	6599-2	01/03/2024	18/03/2024	R\$293,47
OBY6E90	DT008S108J	11/01/2024	17/01/2024	6530-0	01/03/2024	18/03/2024	R\$195,23
OBY6E90	DT008S108K	11/01/2024	17/01/2024	5037-1	01/03/2024	18/03/2024	R\$586,94
JZF2055	DT009E10G6	11/01/2024	17/01/2024	5010-0	01/03/2024	18/03/2024	R\$880,41
JZF2055	DT009E10G7	11/01/2024	17/01/2024	6602-0	01/03/2024	18/03/2024	R\$293,47
QBV3B70	DT003L40C3	12/01/2024	17/01/2024	5266-3	01/03/2024	18/03/2024	R\$2.934,70
RBK2G52	DT001E204H	11/01/2024	17/01/2024	5010-0	01/03/2024	18/03/2024	R\$880,41
QCR2A80	DT008K304J	12/01/2024	17/01/2024	5274-2	01/03/2024	18/03/2024	R\$2.934,70
QCR2A80	DT008K304K	12/01/2024	17/01/2024	5010-0	01/03/2024	18/03/2024	R\$880,41
QCR2A80	DT008K304L	13/01/2024	17/01/2024	5835-0	01/03/2024	18/03/2024	R\$195,23
QCR2A80	DT008K304M	12/01/2024	17/01/2024	6653-1	01/03/2024	18/03/2024	R\$195,23
QCR2A80	DT008K304N	12/01/2024	17/01/2024	5819-4	01/03/2024	18/03/2024	R\$880,41
QCR2A80	DT008K304O	12/01/2024	17/01/2024	6637-2	01/03/2024	18/03/2024	R\$195,23
NRL3G24	DT00FQ302E	12/01/2024	17/01/2024	5169-1	01/03/2024	18/03/2024	R\$2.934,70
RAP3H04	DT008W10AJ	11/01/2024	17/01/2024	6599-2	01/03/2024	18/03/2024	R\$293,47
RAP3H04	DT008W10AK	11/01/2024	17/01/2024	5010-0	01/03/2024	18/03/2024	R\$880,41
OBR5276	DT00DD306T	11/01/2024	17/01/2024	6556-1	01/03/2024	18/03/2024	R\$293,47
OBR5276	DT00DD306U	11/01/2024	17/01/2024	7340-0	01/03/2024	18/03/2024	R\$130,16
NPH7747	DT007F2060	12/01/2024	17/01/2024	5185-1	01/03/2024	18/03/2024	R\$195,23
OAP6D19	DT007F2062	12/01/2024	17/01/2024	6530-0	01/03/2024	18/03/2024	R\$195,23
RRL7I52	DT007F205Z	12/01/2024	17/01/2024	5010-0	01/03/2024	18/03/2024	R\$880,41
RAQ5A91	DT00EJ70UK	11/01/2024	17/01/2024	7633-2	01/03/2024	18/03/2024	R\$293,47
RAQ5A91	DT00EJ70UL	11/01/2024	17/01/2024	5207-0	01/03/2024	18/03/2024	R\$88,38
QBT2277	MTA0109127	06/01/2024	17/01/2024	5010-0	01/03/2024	18/03/2024	R\$880,41
QBT2277	MTA0109128	06/01/2024	17/01/2024	6599-2	01/03/2024	18/03/2024	R\$293,47
QBT2277	MTA0109131	06/01/2024	17/01/2024	7030-1	01/03/2024	18/03/2024	R\$293,47
RAU4G22	MTA0109132	06/01/2024	17/01/2024	5010-0	01/03/2024	18/03/2024	R\$880,41
NDV4391	DT009F10NC	11/01/2024	17/01/2024	5010-0	01/03/2024	18/03/2024	R\$880,41
NFG4944	DT00G6206F	11/01/2024	17/01/2024	6599-2	01/03/2024	18/03/2024	R\$293,47
NFG4944	DT00G6206G	11/01/2024	17/01/2024	5010-0	01/03/2024	18/03/2024	R\$880,41
QCP7349	DT00CG404C	12/01/2024	17/01/2024	5010-0	01/03/2024	18/03/2024	R\$880,41
QCP7349	DT00CG404D	12/01/2024	17/01/2024	6599-2	01/03/2024	18/03/2024	R\$293,47
QCY9628	DT001D2088	12/01/2024	17/01/2024	7633-1	01/03/2024	18/03/2024	R\$293,47
RRW0E96	DT008K304F	12/01/2024	17/01/2024	5940-1	01/03/2024	18/03/2024	R\$1.467,35
RRW0E96	DT008K304G	12/01/2024	17/01/2024	7340-0	01/03/2024	18/03/2024	R\$130,16
RRU0E26	DT008F4099	11/01/2024	17/01/2024	5274-1	01/03/2024	18/03/2024	R\$2.934,70
RRU0E26	DT008F409A	11/01/2024	17/01/2024	5010-0	01/03/2024	18/03/2024	R\$880,41
RRU0E26	DT008F409C	11/01/2024	17/01/2024	6602-0	01/03/2024	18/03/2024	R\$293,47
RRU0E26	DT008F409D	11/01/2024	17/01/2024	7340-0	01/03/2024	18/03/2024	R\$130,16
BJU5814	DT0035406L	12/01/2024	17/01/2024	6599-2	01/03/2024	18/03/2024	R\$293,47
JZI9383	DT0025303E	12/01/2024	17/01/2024	6599-2	01/03/2024	18/03/2024	R\$293,47
JZI9383	DT0025303F	12/01/2024	17/01/2024	5010-0	01/03/2024	18/03/2024	R\$880,41
NUV9I34	DT0025303G	12/01/2024	17/01/2024	7340-0	01/03/2024	18/03/2024	R\$130,16
JZZ9C12	DT00ES2047	11/01/2024	17/01/2024	6653-1	01/03/2024	18/03/2024	R\$195,23
JZZ9C12	DT00ES2048	11/01/2024	17/01/2024	6637-1	01/03/2024	18/03/2024	R\$195,23
NIY3A41	DT00ES2049	11/01/2024	17/01/2024	5010-0	01/03/2024	18/03/2024	R\$880,41
OAX9I80	DT00ES2042	10/01/2024	17/01/2024	5010-0	01/03/2024	18/03/2024	R\$880,41
OAX9I80	DT00ES2043	10/01/2024	17/01/2024	6599-2	01/03/2024	18/03/2024	R\$293,47
OBL6B49	DT00ES2044	11/01/2024	17/01/2024	5010-0	01/03/2024	18/03/2024	R\$880,41
OBL6B49	DT00ES2045	11/01/2024	17/01/2024	6653-1	01/03/2024	18/03/2024	R\$195,23
OBL6B49	DT00ES204B	11/01/2024	17/01/2024	5070-2	01/03/2024	18/03/2024	R\$880,41
QBF0C00	DT00ES204F	11/01/2024	17/01/2024	5010-0	01/03/2024	18/03/2024	R\$880,41
QCV4C36	DT00ES204A	11/01/2024	17/01/2024	5010-0	01/03/2024	18/03/2024	R\$880,41
QXK0G18	DT00EL407J	11/01/2024	17/01/2024	5720-0	01/03/2024	18/03/2024	R\$195,23
QXP0G18	DT00EL407K	11/01/2024	17/01/2024	7633-2	01/03/2024	18/03/2024	R\$293,47
JYZ2214	DT00EE200I	12/01/2024	17/01/2024	5010-0	01/03/2024	18/03/2024	R\$880,41
JYZ2214	DT00EE200K	12/01/2024	17/01/2024	6599-2	01/03/2024	18/03/2024	R\$293,47
NIY3H72	DT00EE200L	12/01/2024	17/01/2024	5118-0	01/03/2024	18/03/2024	R\$880,41
NIY3H72	DT00EE200M	12/01/2024	17/01/2024	6599-2	01/03/2024	18/03/2024	R\$293,47
RHV0I87	DT00EE200H	12/01/2024	17/01/2024	5010-0	01/03/2024	18/03/2024	R\$880,41
OBO3A98	DT00EL407O	12/01/2024	17/01/2024	6637-1	01/03/2024	18/03/2024	R\$195,23

Placa	Nº AIT	Dt Infração	Dt Postagem	Cód. Infração	Dt Limite Indicação condutor/Infrator	Dt Limite Defesa	Vi. Multa
OBO3A98	DT00EL407P	12/01/2024	17/01/2024	7340-0	01/03/2024	18/03/2024	R\$130,16
RAR0I92	DT00EL407R	12/01/2024	17/01/2024	7340-0	01/03/2024	18/03/2024	R\$130,16
SPF8J56	MTA0407794	09/01/2024	17/01/2024	6653-1	01/03/2024	18/03/2024	R\$195,23
NJN5039	DT00BN10LM	12/01/2024	17/01/2024	6653-1	01/03/2024	18/03/2024	R\$195,23
NJN5039	DT00BN10LN	12/01/2024	17/01/2024	6580-0	01/03/2024	18/03/2024	R\$293,47
BBA1232	DT00FV30HS	12/01/2024	17/01/2024	6599-2	01/03/2024	18/03/2024	R\$293,47
BBA1232	DT00FV30HT	12/01/2024	17/01/2024	5169-1	01/03/2024	18/03/2024	R\$2.934,70
QCU6191	DT00FV30HR	12/01/2024	17/01/2024	7579-0	01/03/2024	18/03/2024	R\$2.934,70
QZW3C08	DT00G120GA	12/01/2024	17/01/2024	6599-2	01/03/2024	18/03/2024	R\$293,47
OBF8214	DT00FV30HU	13/01/2024	17/01/2024	5169-1	01/03/2024	18/03/2024	R\$2.934,70
KAS8C14	DT00IS104Z	12/01/2024	17/01/2024	5010-0	01/03/2024	18/03/2024	R\$880,41
NPP5B83	DT00IS104Y	12/01/2024	17/01/2024	7048-1	01/03/2024	18/03/2024	R\$293,47
OAY2638	DT00BQ102Q	12/01/2024	17/01/2024	5045-0	01/03/2024	18/03/2024	R\$293,47
RAU3D33	DT005Y305T	12/01/2024	17/01/2024	7030-3	01/03/2024	18/03/2024	R\$293,47
RAU3D33	DT005Y305U	12/01/2024	17/01/2024	6637-1	01/03/2024	18/03/2024	R\$195,23
RAU3D33	DT005Y305V	12/01/2024	17/01/2024	6653-1	01/03/2024	18/03/2024	R\$195,23
RAU3D33	DT005Y305W	12/01/2024	17/01/2024	5010-0	01/03/2024	18/03/2024	R\$880,41
NUB2428	DT0062303L	12/01/2024	17/01/2024	5010-0	01/03/2024	18/03/2024	R\$880,41
NUB2428	DT0062303M	12/01/2024	17/01/2024	6599-2	01/03/2024	18/03/2024	R\$293,47
NUB2428	DT0062303N	12/01/2024	17/01/2024	5274-1	01/03/2024	18/03/2024	R\$2.934,70
KAH7H23	DT006F2024	11/01/2024	17/01/2024	5010-0	01/03/2024	18/03/2024	R\$880,41
KAH7H23	DT006F2025	11/01/2024	17/01/2024	6653-1	01/03/2024	18/03/2024	R\$195,23
JIP2E74	DT00IB2033	12/01/2024	17/01/2024	5169-1	01/03/2024	18/03/2024	R\$2.934,70
NPL3753	DT00IB2034	12/01/2024	17/01/2024	5169-1	01/03/2024	18/03/2024	R\$2.934,70
QCM2A18	DT00IB2035	12/01/2024	17/01/2024	5169-1	01/03/2024	18/03/2024	R\$2.934,70
HQS4F77	DT00FF502C	11/01/2024	17/01/2024	5967-0	01/03/2024	18/03/2024	R\$1.467,35
RAR2C71	DT00GH305W	12/01/2024	17/01/2024	5010-0	01/03/2024	18/03/2024	R\$880,41
DTG4J77	DT00KR1015	12/01/2024	17/01/2024	5169-1	01/03/2024	18/03/2024	R\$2.934,70
JZ14878	DT00KR1016	12/01/2024	17/01/2024	5169-1	01/03/2024	18/03/2024	R\$2.934,70
JZW7038	DT00KR1013	12/01/2024	17/01/2024	5169-1	01/03/2024	18/03/2024	R\$2.934,70
PSK7790	DT00KR1014	12/01/2024	17/01/2024	5169-1	01/03/2024	18/03/2024	R\$2.934,70
QBJ0740	DT00KR1017	13/01/2024	17/01/2024	5169-1	01/03/2024	18/03/2024	R\$2.934,70
BTZ6J88	DT00GF50BH	12/01/2024	17/01/2024	6599-2	01/03/2024	18/03/2024	R\$293,47
KAN6J15	DT00GF50BJ	12/01/2024	17/01/2024	5169-1	01/03/2024	18/03/2024	R\$2.934,70
KAN6J15	DT00GF50BK	12/01/2024	17/01/2024	6599-2	01/03/2024	18/03/2024	R\$293,47
QOP2H54	DT00GF50BI	12/01/2024	17/01/2024	6599-2	01/03/2024	18/03/2024	R\$293,47
RRM2I59	DT00GF50BG	12/01/2024	17/01/2024	6599-2	01/03/2024	18/03/2024	R\$293,47
QCP8B62	DT00G120G9	12/01/2024	17/01/2024	5169-1	01/03/2024	18/03/2024	R\$2.934,70
RAZ5B75	DT00G120G7	12/01/2024	17/01/2024	7579-0	01/03/2024	18/03/2024	R\$2.934,70
RAZ5B75	DT00G120G8	12/01/2024	17/01/2024	6599-2	01/03/2024	18/03/2024	R\$293,47
IRE5265	DT000A3033	13/01/2024	17/01/2024	5169-1	01/03/2024	18/03/2024	R\$2.934,70
RFP0B03	DT000A3031	12/01/2024	17/01/2024	5169-1	01/03/2024	18/03/2024	R\$2.934,70
KA04J31	DT001820FK	11/01/2024	17/01/2024	6580-0	01/03/2024	18/03/2024	R\$293,47
OAW4H96	DT001820FL	11/01/2024	17/01/2024	6610-2	01/03/2024	18/03/2024	R\$195,23
OAW4H96	DT001820FM	11/01/2024	17/01/2024	6653-1	01/03/2024	18/03/2024	R\$195,23
QCK8H72	DT00AV300Y	12/01/2024	17/01/2024	6122-0	01/03/2024	18/03/2024	R\$293,47
RAT0I25	DT00AV300Z	12/01/2024	17/01/2024	5738-0	01/03/2024	18/03/2024	R\$293,47
RR18A04	DT00AU101I	11/01/2024	17/01/2024	5010-0	01/03/2024	18/03/2024	R\$880,41
RR18A04	DT00AU101J	11/01/2024	17/01/2024	7340-0	01/03/2024	18/03/2024	R\$130,16
RR18A04	DT00AU101K	11/01/2024	17/01/2024	7030-1	01/03/2024	18/03/2024	R\$293,47
AZS8882	DT00B5300S	13/01/2024	17/01/2024	6548-0	01/03/2024	18/03/2024	R\$130,16
PHG5I98	DT00DU601U	11/01/2024	17/01/2024	5410-0	01/03/2024	18/03/2024	R\$130,16
JZM1F41	DT0023204K	13/01/2024	17/01/2024	6637-2	01/03/2024	18/03/2024	R\$195,23
JZZ9D08	DT0023204F	12/01/2024	17/01/2024	7579-0	01/03/2024	18/03/2024	R\$2.934,70
JZZ9D08	DT0023204G	12/01/2024	17/01/2024	7072-2	01/03/2024	18/03/2024	R\$293,47
NJC7E84	DT0023204I	12/01/2024	17/01/2024	5169-1	01/03/2024	18/03/2024	R\$2.934,70
NJQ5441	DT0023204M	13/01/2024	17/01/2024	5169-1	01/03/2024	18/03/2024	R\$2.934,70
PHO2581	DT0023204E	12/01/2024	17/01/2024	5169-1	01/03/2024	18/03/2024	R\$2.934,70
RRN3D07	DT0023204J	12/01/2024	17/01/2024	5169-1	01/03/2024	18/03/2024	R\$2.934,70
RRU2H04	DT0023204H	12/01/2024	17/01/2024	5169-1	01/03/2024	18/03/2024	R\$2.934,70
KAG1190	DT00BK1046	12/01/2024	17/01/2024	6637-2	01/03/2024	18/03/2024	R\$195,23
KAG1190	DT00BK1047	12/01/2024	17/01/2024	5010-0	01/03/2024	18/03/2024	R\$880,41
RRU6J72	DT00BK1045	12/01/2024	17/01/2024	5738-0	01/03/2024	18/03/2024	R\$293,47
NWK0J32	DT0039300P	12/01/2024	17/01/2024	5010-0	01/03/2024	18/03/2024	R\$880,41
QBF2431	DT001D2087	11/01/2024	17/01/2024	7633-1	01/03/2024	18/03/2024	R\$293,47
RAN3689	DT00FE501P	12/01/2024	17/01/2024	6599-2	01/03/2024	18/03/2024	R\$293,47
QBV6D88	DT007H2001	11/01/2024	17/01/2024	5010-0	01/03/2024	18/03/2024	R\$880,41
MBC8D90	DT00AX401D	12/01/2024	17/01/2024	6530-0	01/03/2024	18/03/2024	R\$195,23
NUD9292	DT00AX401A	12/01/2024	17/01/2024	5010-0	01/03/2024	18/03/2024	R\$880,41
NUD9292	DT00AX401B	12/01/2024	17/01/2024	6580-0	01/03/2024	18/03/2024	R\$293,47
QBB5H53	DT00AX4019	12/01/2024	17/01/2024	6050-1	01/03/2024	18/03/2024	R\$293,47
QBI1H97	DT00AX401H	12/01/2024	17/01/2024	6530-0	01/03/2024	18/03/2024	R\$195,23
QBJ5C03	DT00AX401E	12/01/2024	17/01/2024	6530-0	01/03/2024	18/03/2024	R\$195,23
QBJ5C03	DT00AX401F	12/01/2024	17/01/2024	5185-1	01/03/2024	18/03/2024	R\$195,23
QBJ5C03	DT00AX401G	12/01/2024	17/01/2024	7340-0	01/03/2024	18/03/2024	R\$130,16
QCB3F18	DT00AX401C	12/01/2024	17/01/2024	6530-0	01/03/2024	18/03/2024	R\$195,23
QC10C46	DT00CF3007	11/01/2024	17/01/2024	7579-0	01/03/2024	18/03/2024	R\$2.934,70
QC10C46	DT00CF3008	11/01/2024	17/01/2024	5010-0	01/03/2024	18/03/2024	R\$880,41
RRS1122	DT00CF3016	12/01/2024	17/01/2024	5010-0	01/03/2024	18/03/2024	R\$880,41
RRS1122	DT00CF3018	12/01/2024	17/01/2024	7056-1	01/03/2024	18/03/2024	R\$293,47
RRS1122	DT00CF3019	12/01/2024	17/01/2024	7340-0	01/03/2024	18/03/2024	R\$130,16
RRS1122	DT00CF301A	12/01/2024	17/01/2024	6653-2	01/03/2024	18/03/2024	R\$195,23
RRS1122	DT00CF301C	12/01/2024	17/01/2024	5274-2	01/03/2024	18/03/2024	R\$2.934,70
QCK1H02	DT0094403Z	12/01/2024	17/01/2024	6599-2	01/03/2024	18/03/2024	R\$293,47
GKC6G39	DT00J0304E	11/01/2024	17/01/2024	6599-2	01/03/2024	18/03/2024	R\$293,47
EUF9496	MTA0407796	10/01/2024	17/01/2024	6599-2	01/03/2024	18/03/2024	R\$293,47
OBO7C94	DT002U70JB	12/01/2024	17/01/2024	7633-2	01/03/2024	18/03/2024	R\$293,47

Placa	Nº AIT	Dt Infração	Dt Postagem	Cód. Infração	Dt Limite Indicação condutor/Infrator	Dt Limite Defesa	Vi. Multa
OBB6270	DT00F11041	11/01/2024	17/01/2024	5010-0	01/03/2024	18/03/2024	R\$880,41
RRX3H91	DT00EW108J	11/01/2024	17/01/2024	5460-0	01/03/2024	18/03/2024	R\$130,16
BRF9639	MTA0861947	05/01/2024	17/01/2024	5010-0	01/03/2024	18/03/2024	R\$880,41
BRF9639	MTA0861949	05/01/2024	17/01/2024	6599-2	01/03/2024	18/03/2024	R\$293,47
OKEOA87	DT002B203L	12/01/2024	17/01/2024	5274-1	01/03/2024	18/03/2024	R\$2.934,70
RRP6192	DT002B203M	12/01/2024	17/01/2024	6017-4	01/03/2024	18/03/2024	R\$293,47
JZU2520	DT0020200A	12/01/2024	17/01/2024	6599-2	01/03/2024	18/03/2024	R\$293,47
ENN6A38	DT008M202L	12/01/2024	17/01/2024	5010-0	01/03/2024	18/03/2024	R\$880,41
NPI7414	DT005620J8	12/01/2024	17/01/2024	7633-2	01/03/2024	18/03/2024	R\$293,47
PQS5180	DT002B203K	11/01/2024	17/01/2024	7633-2	01/03/2024	18/03/2024	R\$293,47
QOO6F48	DT002B203J	11/01/2024	17/01/2024	7366-2	01/03/2024	18/03/2024	R\$130,16
RRO7F72	DT005620JA	12/01/2024	17/01/2024	7633-2	01/03/2024	18/03/2024	R\$293,47
RRY9168	DT005620JB	12/01/2024	17/01/2024	7633-1	01/03/2024	18/03/2024	R\$293,47
NCB3966	DT009E10G8	12/01/2024	17/01/2024	5010-0	01/03/2024	18/03/2024	R\$880,41
NCB3966	DT009E10G9	12/01/2024	17/01/2024	6580-0	01/03/2024	18/03/2024	R\$293,47
NCB3966	DT009E10GA	12/01/2024	17/01/2024	6599-2	01/03/2024	18/03/2024	R\$293,47
NFS7A11	DT000X10VZ	11/01/2024	17/01/2024	5010-0	01/03/2024	18/03/2024	R\$880,41
NKN3J46	DT000X10W3	11/01/2024	17/01/2024	6599-2	01/03/2024	18/03/2024	R\$293,47
OMZ2634	DT000X10W1	11/01/2024	17/01/2024	5010-0	01/03/2024	18/03/2024	R\$880,41
OTI0C54	DT000X10WG	12/01/2024	17/01/2024	6599-2	01/03/2024	18/03/2024	R\$293,47
PGK5820	DT000X10W6	11/01/2024	17/01/2024	6599-2	01/03/2024	18/03/2024	R\$293,47
QBL4716	DT00AE805M	12/01/2024	17/01/2024	5738-0	01/03/2024	18/03/2024	R\$293,47
QBU3H57	DT00AE805K	12/01/2024	17/01/2024	5185-1	01/03/2024	18/03/2024	R\$195,23
QCV8184	DT00AE805L	12/01/2024	17/01/2024	6548-0	01/03/2024	18/03/2024	R\$130,16
QCW3D06	DT00AE805J	12/01/2024	17/01/2024	5738-0	01/03/2024	18/03/2024	R\$293,47
HTL9D69	DT00D9522A	12/01/2024	17/01/2024	6653-2	01/03/2024	18/03/2024	R\$195,23
QBK4671	DT00D9522A	12/01/2024	17/01/2024	5045-0	01/03/2024	18/03/2024	R\$293,47
QBM3347	DT00D95228	12/01/2024	17/01/2024	6599-2	01/03/2024	18/03/2024	R\$293,47
QBM3347	DT00D95229	12/01/2024	17/01/2024	5045-0	01/03/2024	18/03/2024	R\$293,47
QCB9862	DT00D9522B	12/01/2024	17/01/2024	6602-0	01/03/2024	18/03/2024	R\$293,47
QCB9862	DT00D9522C	12/01/2024	17/01/2024	6599-2	01/03/2024	18/03/2024	R\$293,47
QCB9862	DT00D9522D	12/01/2024	17/01/2024	7340-0	01/03/2024	18/03/2024	R\$130,16
QCN3A52	DT00D9522E	12/01/2024	17/01/2024	6599-2	01/03/2024	18/03/2024	R\$293,47
RAW1E25	DT00D9522E	12/01/2024	17/01/2024	5010-0	01/03/2024	18/03/2024	R\$880,41
RAW1E25	DT00D9522F	12/01/2024	17/01/2024	6599-2	01/03/2024	18/03/2024	R\$293,47
RRZ1G49	DT00D95225	12/01/2024	17/01/2024	5010-0	01/03/2024	18/03/2024	R\$880,41
HTD4F20	DT002I2062	12/01/2024	17/01/2024	6599-2	01/03/2024	18/03/2024	R\$293,47
HTD4F20	DT002I2063	12/01/2024	17/01/2024	5185-1	01/03/2024	18/03/2024	R\$195,23
JYF2172	DT002I205W	11/01/2024	17/01/2024	5185-1	01/03/2024	18/03/2024	R\$195,23
JYF2172	DT002I205X	11/01/2024	17/01/2024	6599-2	01/03/2024	18/03/2024	R\$293,47
KAS6H44	DT002I2060	12/01/2024	17/01/2024	6599-2	01/03/2024	18/03/2024	R\$293,47
KAS6H44	DT002I2061	12/01/2024	17/01/2024	5185-1	01/03/2024	18/03/2024	R\$195,23
NDT6259	DT002I2064	12/01/2024	17/01/2024	6599-2	01/03/2024	18/03/2024	R\$293,47
NDT6259	DT002I2065	12/01/2024	17/01/2024	5010-0	01/03/2024	18/03/2024	R\$880,41
NRP4181	DT002I205U	11/01/2024	17/01/2024	5185-1	01/03/2024	18/03/2024	R\$195,23
NTZ2675	DT002I205T	11/01/2024	17/01/2024	7340-0	01/03/2024	18/03/2024	R\$130,16
OAT8973	DT002I205Y	12/01/2024	17/01/2024	6599-2	01/03/2024	18/03/2024	R\$293,47
OAT8973	DT002I205Z	12/01/2024	17/01/2024	5185-1	01/03/2024	18/03/2024	R\$195,23
OBA6132	DT002I205V	11/01/2024	17/01/2024	5185-1	01/03/2024	18/03/2024	R\$195,23
RRV2E65	DT00BV20ID	12/01/2024	17/01/2024	7048-1	01/03/2024	18/03/2024	R\$293,47
RRR5172	DT00AZ1026	11/01/2024	17/01/2024	5010-0	01/03/2024	18/03/2024	R\$880,41
RRR5172	DT00AZ1027	11/01/2024	17/01/2024	5720-0	01/03/2024	18/03/2024	R\$195,23
RRR5172	DT00AZ1028	11/01/2024	17/01/2024	5835-0	01/03/2024	18/03/2024	R\$195,23
RRR5172	DT00AZ1029	11/01/2024	17/01/2024	5274-1	01/03/2024	18/03/2024	R\$2.934,70
OAT9804	DT00HE103W	11/01/2024	17/01/2024	5010-0	01/03/2024	18/03/2024	R\$880,41
OAT9804	DT00HE103X	11/01/2024	17/01/2024	5274-2	01/03/2024	18/03/2024	R\$2.934,70
QCC9349	MTA1635952	02/01/2024	17/01/2024	6580-0	01/03/2024	18/03/2024	R\$293,47
QCC9349	MTA1635953	02/01/2024	17/01/2024	5215-1	01/03/2024	18/03/2024	R\$293,47
JYJ6J97	DT00G020EY	12/01/2024	17/01/2024	6599-1	01/03/2024	18/03/2024	R\$293,47
NUE9720	DT00G020EP	12/01/2024	17/01/2024	5045-0	01/03/2024	18/03/2024	R\$293,47
QAF7F95	DT00G020EV	12/01/2024	17/01/2024	7579-0	01/03/2024	18/03/2024	R\$2.934,70
QAF7F95	DT00G020EW	12/01/2024	17/01/2024	5010-0	01/03/2024	18/03/2024	R\$880,41
RRU3F79	DT00G020EQ	12/01/2024	17/01/2024	6599-2	01/03/2024	18/03/2024	R\$293,47
RRU3F79	DT00G020ER	12/01/2024	17/01/2024	7579-0	01/03/2024	18/03/2024	R\$2.934,70
JFU1106	DT001K80C1	12/01/2024	17/01/2024	5010-0	01/03/2024	18/03/2024	R\$880,41
KAT6328	DT001K80BG	12/01/2024	17/01/2024	5843-3	01/03/2024	18/03/2024	R\$195,23
KAT6328	DT001K80BH	12/01/2024	17/01/2024	6599-2	01/03/2024	18/03/2024	R\$293,47
NJN0269	DT001K80BW	12/01/2024	17/01/2024	6637-1	01/03/2024	18/03/2024	R\$195,23
NJN0269	DT001K80BX	12/01/2024	17/01/2024	6599-2	01/03/2024	18/03/2024	R\$293,47
NUF4H93	DT001K80BD	12/01/2024	17/01/2024	6637-1	01/03/2024	18/03/2024	R\$195,23
OBC0E92	DT001K80C0	12/01/2024	17/01/2024	7633-2	01/03/2024	18/03/2024	R\$293,47
OBP7493	DT001K80BN	12/01/2024	17/01/2024	5843-3	01/03/2024	18/03/2024	R\$195,23
OHS2E91	DT001K80BK	12/01/2024	17/01/2024	7366-2	01/03/2024	18/03/2024	R\$130,16
OHS2E91	DT001K80BL	12/01/2024	17/01/2024	6599-2	01/03/2024	18/03/2024	R\$293,47
QAU2D85	DT001K80B0	12/01/2024	17/01/2024	5843-3	01/03/2024	18/03/2024	R\$195,23
QCC7142	DT001K80BV	12/01/2024	17/01/2024	6637-1	01/03/2024	18/03/2024	R\$195,23
QCE3694	DT001K80BY	12/01/2024	17/01/2024	6637-1	01/03/2024	18/03/2024	R\$195,23
QCE3694	DT001K80BZ	12/01/2024	17/01/2024	6599-2	01/03/2024	18/03/2024	R\$293,47
QCG2046	DT001K80C2	12/01/2024	17/01/2024	7633-2	01/03/2024	18/03/2024	R\$293,47
RRN8C89	DT001K80BP	12/01/2024	17/01/2024	5843-4	01/03/2024	18/03/2024	R\$195,23
RRN8C89	DT001K80BQ	12/01/2024	17/01/2024	6599-2	01/03/2024	18/03/2024	R\$293,47
RWP0J23	DT001K80BE	12/01/2024	17/01/2024	6637-1	01/03/2024	18/03/2024	R\$195,23
RWP0J23	DT001K80BF	12/01/2024	17/01/2024	7340-0	01/03/2024	18/03/2024	R\$130,16
SPC8B95	DT001K80BR	12/01/2024	17/01/2024	5010-0	01/03/2024	18/03/2024	R\$880,41
SPC8B95	DT001K80BS	12/01/2024	17/01/2024	6637-1	01/03/2024	18/03/2024	R\$195,23
NPI9B89	DT0033405K	11/01/2024	17/01/2024	6599-2	01/03/2024	18/03/2024	R\$293,47
NPI9B89	DT0033405L	11/01/2024	17/01/2024	5010-0	01/03/2024	18/03/2024	R\$880,41

Placa	Nº AIT	Dt Infração	Dt Postagem	Cód. Infração	Dt Limite Indicação condutor/Infrator	Dt Limite Defesa	Vi. Multa
NPI9B89	DT0033405M	11/01/2024	17/01/2024	6637-1	01/03/2024	18/03/2024	R\$195,23
NPI9B89	DT0033405N	11/01/2024	17/01/2024	6653-1	01/03/2024	18/03/2024	R\$195,23
NPO6D47	DT0033405O	11/01/2024	17/01/2024	5010-0	01/03/2024	18/03/2024	R\$880,41
NPO6D47	DT0033405Q	11/01/2024	17/01/2024	7340-0	01/03/2024	18/03/2024	R\$130,16
NPO6D47	DT0033405R	11/01/2024	17/01/2024	6653-2	01/03/2024	18/03/2024	R\$195,23
KA16C94	DT00DK505O	12/01/2024	17/01/2024	5010-0	01/03/2024	18/03/2024	R\$880,41
NU14C89	DT00DK505P	13/01/2024	17/01/2024	5010-0	01/03/2024	18/03/2024	R\$880,41
QCU7G28	DT00DK505M	12/01/2024	17/01/2024	5010-0	01/03/2024	18/03/2024	R\$880,41
RAZ8C47	DT00DK505N	12/01/2024	17/01/2024	5010-0	01/03/2024	18/03/2024	R\$880,41
RAU4H27	TSR0075813	10/01/2024	17/01/2024	6726-1	01/03/2024	18/03/2024	R\$195,23
PSU8990	TSR0068991	10/01/2024	17/01/2024	6599-2	01/03/2024	18/03/2024	R\$293,47
PSU8990	TSR0068994	10/01/2024	17/01/2024	6602-0	01/03/2024	18/03/2024	R\$293,47
RAQ4J99	TSR0068988	10/01/2024	17/01/2024	6599-2	01/03/2024	18/03/2024	R\$293,47
NUJ3320	TSR0078593	10/01/2024	17/01/2024	6599-2	01/03/2024	18/03/2024	R\$293,47
OBI6272	TSR0078591	10/01/2024	17/01/2024	6599-2	01/03/2024	18/03/2024	R\$293,47
QBI6B08	TSR0078586	10/01/2024	17/01/2024	6599-2	01/03/2024	18/03/2024	R\$293,47
QCK2159	TSR0078583	10/01/2024	17/01/2024	6599-2	01/03/2024	18/03/2024	R\$293,47
QKK0753	TSR0085123	10/01/2024	17/01/2024	6599-2	01/03/2024	18/03/2024	R\$293,47
RAR1A18	TSR0085125	10/01/2024	17/01/2024	6599-2	01/03/2024	18/03/2024	R\$293,47
HRX5A96	TSR0084035	10/01/2024	17/01/2024	6599-2	01/03/2024	18/03/2024	R\$293,47
HRX5A96	TSR0084036	10/01/2024	17/01/2024	5010-0	01/03/2024	18/03/2024	R\$880,41
OBE3J36	TSR0084034	10/01/2024	17/01/2024	6580-0	01/03/2024	18/03/2024	R\$293,47
QBI4G35	TSR0084032	10/01/2024	17/01/2024	5010-0	01/03/2024	18/03/2024	R\$880,41
RRM1C93	TSR0084038	10/01/2024	17/01/2024	6599-2	01/03/2024	18/03/2024	R\$293,47
RRM1C93	TSR0084039	10/01/2024	17/01/2024	5010-0	01/03/2024	18/03/2024	R\$880,41
QBT8128	DT00FH208J	11/01/2024	17/01/2024	7366-2	01/03/2024	18/03/2024	R\$130,16
QCJ4236	DT006C505K	11/01/2024	17/01/2024	7366-2	01/03/2024	18/03/2024	R\$130,16
QCS5D40	DT006C505L	11/01/2024	17/01/2024	6599-2	01/03/2024	18/03/2024	R\$293,47
NPM0G53	DT005X20AQ	12/01/2024	17/01/2024	6530-0	01/03/2024	18/03/2024	R\$195,23
KAJ0676	DT00KM1018	12/01/2024	17/01/2024	6599-2	01/03/2024	18/03/2024	R\$293,47
NJC7E84	DT00KM1017	12/01/2024	17/01/2024	5185-1	01/03/2024	18/03/2024	R\$195,23
OAX5H75	DT00KM1016	12/01/2024	17/01/2024	6599-2	01/03/2024	18/03/2024	R\$293,47
QCO9847	DT00KM1012	12/01/2024	17/01/2024	5010-0	01/03/2024	18/03/2024	R\$880,41
QCO9847	DT00KM1013	12/01/2024	17/01/2024	6599-2	01/03/2024	18/03/2024	R\$293,47
QCO9847	DT00KM1015	12/01/2024	17/01/2024	5118-0	01/03/2024	18/03/2024	R\$880,41
RRJ0C39	DT00KM1019	12/01/2024	17/01/2024	6599-2	01/03/2024	18/03/2024	R\$293,47
DID6B08	DT00I4409R	12/01/2024	17/01/2024	5185-1	01/03/2024	18/03/2024	R\$195,23
QCT1741	DT00I4409T	13/01/2024	17/01/2024	5010-0	01/03/2024	18/03/2024	R\$880,41
RAL0B08	DT00I4409S	12/01/2024	17/01/2024	6599-2	01/03/2024	18/03/2024	R\$293,47
JYD5073	DT00I3307V	12/01/2024	17/01/2024	5169-1	01/03/2024	18/03/2024	R\$2.934,70
JYD5073	DT00I3307W	12/01/2024	17/01/2024	7340-0	01/03/2024	18/03/2024	R\$130,16
JYD5073	DT00I3307X	12/01/2024	17/01/2024	5010-0	01/03/2024	18/03/2024	R\$880,41
JYD5073	DT00I3307Y	12/01/2024	17/01/2024	6726-1	01/03/2024	18/03/2024	R\$195,23
JZM1F41	DT00I33083	12/01/2024	17/01/2024	5169-1	01/03/2024	18/03/2024	R\$2.934,70
KAC6A85	DT00I3307P	12/01/2024	17/01/2024	5169-1	01/03/2024	18/03/2024	R\$2.934,70
KAP0C51	DT00I33084	13/01/2024	17/01/2024	5169-1	01/03/2024	18/03/2024	R\$2.934,70
NJM2939	DT00I33085	13/01/2024	17/01/2024	5169-1	01/03/2024	18/03/2024	R\$2.934,70
OAV4916	DT00I3307N	12/01/2024	17/01/2024	6599-2	01/03/2024	18/03/2024	R\$293,47
OAV4916	DT00I3307O	12/01/2024	17/01/2024	5010-0	01/03/2024	18/03/2024	R\$880,41
OAX0H28	DT00I33086	13/01/2024	17/01/2024	5169-1	01/03/2024	18/03/2024	R\$2.934,70
QBD9H70	DT00I33082	12/01/2024	17/01/2024	6599-2	01/03/2024	18/03/2024	R\$293,47
QBT3239	DT00I3307U	12/01/2024	17/01/2024	6599-2	01/03/2024	18/03/2024	R\$293,47
QC16A94	DT00I3307S	12/01/2024	17/01/2024	5010-0	01/03/2024	18/03/2024	R\$880,41
QC16A94	DT00I3307T	12/01/2024	17/01/2024	6637-1	01/03/2024	18/03/2024	R\$195,23
QCK5B74	DTN0024341	12/01/2024	17/01/2024	5169-1	01/03/2024	18/03/2024	R\$2.934,70
RRJ9119	DT00I3307Q	12/01/2024	17/01/2024	6599-2	01/03/2024	18/03/2024	R\$293,47
RRJ9119	DT00I3307R	12/01/2024	17/01/2024	5045-0	01/03/2024	18/03/2024	R\$293,47
SPC1G86	DT00I33080	12/01/2024	17/01/2024	5169-1	01/03/2024	18/03/2024	R\$2.934,70
EIO3089	DT00FX308W	13/01/2024	17/01/2024	7579-0	01/03/2024	18/03/2024	R\$2.934,70
KAA0B86	DT00FX308N	12/01/2024	17/01/2024	5010-0	01/03/2024	18/03/2024	R\$880,41
MCF8139	DT00FX308S	13/01/2024	17/01/2024	7579-0	01/03/2024	18/03/2024	R\$2.934,70
QAQ3B37	DT00FX308Q	12/01/2024	17/01/2024	5169-1	01/03/2024	18/03/2024	R\$2.934,70
ONR1H86	DT00FX308L	12/01/2024	17/01/2024	7340-0	01/03/2024	18/03/2024	R\$130,16
QBQ0290	DT00FX308P	12/01/2024	17/01/2024	6599-2	01/03/2024	18/03/2024	R\$293,47
QBT6794	DT00FX308R	12/01/2024	17/01/2024	7579-0	01/03/2024	18/03/2024	R\$2.934,70
RRU3B54	DT00FX308M	12/01/2024	17/01/2024	5169-1	01/03/2024	18/03/2024	R\$2.934,70
NDD4389	DT00KO1006	12/01/2024	17/01/2024	6599-2	01/03/2024	18/03/2024	R\$293,47
NDD4389	DT00KO1007	12/01/2024	17/01/2024	5010-0	01/03/2024	18/03/2024	R\$880,41
NPJ2D17	DT00KO100E	12/01/2024	17/01/2024	6637-2	01/03/2024	18/03/2024	R\$195,23
NPJ2D17	DT00KO100F	12/01/2024	17/01/2024	7340-0	01/03/2024	18/03/2024	R\$130,16
NPJ2D17	DT00KO100G	12/01/2024	17/01/2024	5010-0	01/03/2024	18/03/2024	R\$880,41
NUA7535	DT00KO1008	12/01/2024	17/01/2024	6599-2	01/03/2024	18/03/2024	R\$293,47
NUA7535	DT00KO1009	12/01/2024	17/01/2024	7340-0	01/03/2024	18/03/2024	R\$130,16
OAV7C46	DT00KO100B	12/01/2024	17/01/2024	5010-0	01/03/2024	18/03/2024	R\$880,41
PZZ4J07	DT00KO100D	12/01/2024	17/01/2024	5045-0	01/03/2024	18/03/2024	R\$293,47
RAL1E75	DT00KO100A	12/01/2024	17/01/2024	5185-1	01/03/2024	18/03/2024	R\$195,23
RRS9J43	DT00KO100H	13/01/2024	17/01/2024	7579-0	01/03/2024	18/03/2024	R\$2.934,70
RRU8117	DT00KO1005	12/01/2024	17/01/2024	7340-0	01/03/2024	18/03/2024	R\$130,16
KAB9834	DT002V20NT	11/01/2024	17/01/2024	6599-2	01/03/2024	18/03/2024	R\$293,47
KAB9834	DT002V20NU	11/01/2024	17/01/2024	7340-0	01/03/2024	18/03/2024	R\$130,16
NJH5160	DT002V20O2	12/01/2024	17/01/2024	6599-2	01/03/2024	18/03/2024	R\$293,47
NJH5160	DT002V20O3	12/01/2024	17/01/2024	5010-0	01/03/2024	18/03/2024	R\$880,41
NPO1493	DT002V20O0	12/01/2024	17/01/2024	7340-0	01/03/2024	18/03/2024	R\$130,16
OAS2E24	DT002V20NY	12/01/2024	17/01/2024	6599-2	01/03/2024	18/03/2024	R\$293,47
OAS2E24	DT002V20NZ	12/01/2024	17/01/2024	7633-2	01/03/2024	18/03/2024	R\$293,47
KBV5711	DT00GX502P	12/01/2024	17/01/2024	7730-1	01/03/2024	18/03/2024	R\$195,23
KBV5711	DT00GX502Q	12/01/2024	17/01/2024	5215-2	01/03/2024	18/03/2024	R\$293,47

Placa	Nº AIT	Dt Infração	Dt Postagem	Cód. Infração	Dt Limite Indicação condutor/Infrator	Dt Limite Defesa	Vi. Multa
KBV5711	DT00GX502R	12/01/2024	17/01/2024	5835-0	01/03/2024	18/03/2024	R\$195,23
QUS9E17	DT0034907V	12/01/2024	17/01/2024	7633-1	01/03/2024	18/03/2024	R\$293,47
QBM7G45	DT000W605Z	11/01/2024	17/01/2024	6769-0	01/03/2024	18/03/2024	R\$130,16
RRU9A36	DT000W605Y	11/01/2024	17/01/2024	7340-0	01/03/2024	18/03/2024	R\$130,16
FPY3495	DT000H20E6	12/01/2024	17/01/2024	6599-2	01/03/2024	18/03/2024	R\$293,47
NJB4788	DT000H20EB	12/01/2024	17/01/2024	6599-2	01/03/2024	18/03/2024	R\$293,47
NJB4788	DT000H20EC	12/01/2024	17/01/2024	5169-1	01/03/2024	18/03/2024	R\$2.934,70
NJJ3874	DT000H20EA	12/01/2024	17/01/2024	6599-2	01/03/2024	18/03/2024	R\$293,47
QCB9F32	DT000H20E7	12/01/2024	17/01/2024	6599-2	01/03/2024	18/03/2024	R\$293,47
QCB9F32	DT000H20E8	12/01/2024	17/01/2024	5045-0	01/03/2024	18/03/2024	R\$293,47
OBK1A71	DT00GG30F0	13/01/2024	17/01/2024	6580-0	01/03/2024	18/03/2024	R\$293,47
OBK1A71	DT00GG30F1	13/01/2024	17/01/2024	6599-2	01/03/2024	18/03/2024	R\$293,47
QCN8959	DT00JS30DQ	11/01/2024	17/01/2024	7633-1	01/03/2024	18/03/2024	R\$293,47
RNA5B68	DT00JS30DP	11/01/2024	17/01/2024	5738-0	01/03/2024	18/03/2024	R\$293,47
SPD1E10	DT00CB604E	11/01/2024	17/01/2024	7340-0	01/03/2024	18/03/2024	R\$130,16
SPD1E10	DT00CB604F	11/01/2024	17/01/2024	6637-1	01/03/2024	18/03/2024	R\$195,23
SPD1E10	DT00CB604G	11/01/2024	17/01/2024	6670-0	01/03/2024	18/03/2024	R\$195,23
NPF7079	DT00I7407F	12/01/2024	17/01/2024	5010-0	01/03/2024	18/03/2024	R\$880,41
KAS5170	DT00FQ302A	11/01/2024	17/01/2024	5720-0	01/03/2024	18/03/2024	R\$195,23
NPL3614	DT00FQ302B	11/01/2024	17/01/2024	5720-0	01/03/2024	18/03/2024	R\$195,23
QCX1930	DT00FQ3029	11/01/2024	17/01/2024	5720-0	01/03/2024	18/03/2024	R\$195,23
RRO3G61	DT00FQ302B	11/01/2024	17/01/2024	6653-1	01/03/2024	18/03/2024	R\$195,23
RRO3G61	DT00FQ302C	11/01/2024	17/01/2024	7340-0	01/03/2024	18/03/2024	R\$130,16
PQN0480	DT005Y305R	12/01/2024	17/01/2024	7633-2	01/03/2024	18/03/2024	R\$293,47
QCA2B62	DT005Y305S	12/01/2024	17/01/2024	5770-3	01/03/2024	18/03/2024	R\$293,47
QC12419	DT00HW200W	12/01/2024	17/01/2024	6599-2	01/03/2024	18/03/2024	R\$293,47
QC12419	DT00HW200X	12/01/2024	17/01/2024	5010-0	01/03/2024	18/03/2024	R\$880,41
RRP6C25	DT004W500U	12/01/2024	17/01/2024	7340-0	01/03/2024	18/03/2024	R\$130,16
RRP6C25	DT004W500V	11/01/2024	17/01/2024	5274-1	01/03/2024	18/03/2024	R\$2.934,70
RRP6C25	DT004W500W	11/01/2024	17/01/2024	5835-0	01/03/2024	18/03/2024	R\$195,23
RRP6C25	DT004W500X	11/01/2024	17/01/2024	6599-2	01/03/2024	18/03/2024	R\$293,47
NPP4676	DT00I2202Z	13/01/2024	17/01/2024	5169-1	01/03/2024	18/03/2024	R\$2.934,70
QCK5351	DT00I2202X	12/01/2024	17/01/2024	5169-1	01/03/2024	18/03/2024	R\$2.934,70
QHC7G20	DT00I2202Y	12/01/2024	17/01/2024	5169-1	01/03/2024	18/03/2024	R\$2.934,70
SBQ8J66	DT00I2202V	12/01/2024	17/01/2024	5169-1	01/03/2024	18/03/2024	R\$2.934,70
RAL6F03	DT00GG30EY	12/01/2024	17/01/2024	5010-0	01/03/2024	18/03/2024	R\$880,41
RRN2G39	DT00GG30EZ	12/01/2024	17/01/2024	7579-0	01/03/2024	18/03/2024	R\$2.934,70
JZT1339	DT00GD30GC	12/01/2024	17/01/2024	6599-2	01/03/2024	18/03/2024	R\$293,47
OBN2244	DT00GD30GG	12/01/2024	17/01/2024	7579-0	01/03/2024	18/03/2024	R\$2.934,70
QCG4I64	DT00GD30GF	12/01/2024	17/01/2024	5169-1	01/03/2024	18/03/2024	R\$2.934,70
NIY3893	DT001V200D	12/01/2024	17/01/2024	5010-0	01/03/2024	18/03/2024	R\$880,41
NIY3893	DT001V200E	12/01/2024	17/01/2024	6599-2	01/03/2024	18/03/2024	R\$293,47
NJM7112	DT001V2008	12/01/2024	17/01/2024	5010-0	01/03/2024	18/03/2024	R\$880,41
NJM7112	DT001V2009	12/01/2024	17/01/2024	6653-1	01/03/2024	18/03/2024	R\$195,23
NJM7112	DT001V200A	12/01/2024	17/01/2024	5215-1	01/03/2024	18/03/2024	R\$293,47
NJM7112	DT001V200B	12/01/2024	17/01/2024	6637-1	01/03/2024	18/03/2024	R\$195,23
NJM7112	DT001V200C	12/01/2024	17/01/2024	6599-2	01/03/2024	18/03/2024	R\$293,47
RRY5A68	DT001V2007	12/01/2024	17/01/2024	5010-0	01/03/2024	18/03/2024	R\$880,41
RAM3A93	DT00HB20JD	12/01/2024	17/01/2024	5010-0	01/03/2024	18/03/2024	R\$880,41
RAM3A93	DT00HB20JE	12/01/2024	17/01/2024	6653-2	01/03/2024	18/03/2024	R\$195,23
RAM3A93	DT00HB20JF	12/01/2024	17/01/2024	6602-0	01/03/2024	18/03/2024	R\$293,47
RAM3A93	DT00HB20JG	12/01/2024	17/01/2024	7340-0	01/03/2024	18/03/2024	R\$130,16
REY3J23	DT00HB20JH	12/01/2024	17/01/2024	7340-0	01/03/2024	18/03/2024	R\$130,16
ELE6I84	DT00KH301V	12/01/2024	17/01/2024	7340-0	01/03/2024	18/03/2024	R\$130,16
JYW7185	DT00KH301W	12/01/2024	17/01/2024	6599-2	01/03/2024	18/03/2024	R\$293,47
JYW7185	DT00KH301X	12/01/2024	17/01/2024	5045-0	01/03/2024	18/03/2024	R\$293,47
JYW7185	DT00KH301Y	12/01/2024	17/01/2024	6637-2	01/03/2024	18/03/2024	R\$195,23
KAC0751	DT00KH3022	12/01/2024	17/01/2024	5010-0	01/03/2024	18/03/2024	R\$880,41
NJW4H89	DT00KH3024	13/01/2024	17/01/2024	7340-0	01/03/2024	18/03/2024	R\$130,16
NJW4H89	DT00KH3025	13/01/2024	17/01/2024	5010-0	01/03/2024	18/03/2024	R\$880,41
NPO8444	DT00KH301Z	12/01/2024	17/01/2024	5010-0	01/03/2024	18/03/2024	R\$880,41
NUB8G22	DT00KH3020	12/01/2024	17/01/2024	7340-0	01/03/2024	18/03/2024	R\$130,16
NUB8G22	DT00KH3021	12/01/2024	17/01/2024	5835-0	01/03/2024	18/03/2024	R\$195,23
OBO0910	DT00KH301S	12/01/2024	17/01/2024	6599-2	01/03/2024	18/03/2024	R\$293,47
OBO0910	DT00KH301T	12/01/2024	17/01/2024	5010-0	01/03/2024	18/03/2024	R\$880,41
OBO0910	DT00KH301U	12/01/2024	17/01/2024	7072-1	01/03/2024	18/03/2024	R\$293,47
QBS5075	DT00KH3023	12/01/2024	17/01/2024	5185-1	01/03/2024	18/03/2024	R\$195,23
NJM5074	DT00GD30GH	13/01/2024	17/01/2024	7579-0	01/03/2024	18/03/2024	R\$2.934,70
QOS3239	DT00HD30ET	12/01/2024	17/01/2024	6599-2	01/03/2024	18/03/2024	R\$293,47
QBP4E16	DT001T70BP	12/01/2024	17/01/2024	6653-2	01/03/2024	18/03/2024	R\$195,23
QBP4E16	DT001T70BQ	12/01/2024	17/01/2024	6637-1	01/03/2024	18/03/2024	R\$195,23
QBP4E16	DT001T70BR	12/01/2024	17/01/2024	7340-0	01/03/2024	18/03/2024	R\$130,16
OBG2A57	DT00IG102Y	11/01/2024	17/01/2024	5169-1	01/03/2024	18/03/2024	R\$2.934,70
OBG2A57	DT00IG102Z	11/01/2024	17/01/2024	7579-0	01/03/2024	18/03/2024	R\$2.934,70
OBG2A57	DT00IG1030	11/01/2024	17/01/2024	5010-0	01/03/2024	18/03/2024	R\$880,41
OBG2A57	DT00IG1031	11/01/2024	17/01/2024	6599-2	01/03/2024	18/03/2024	R\$293,47
QBO2E50	DT00CB604O	12/01/2024	17/01/2024	6653-1	01/03/2024	18/03/2024	R\$195,23
QBO2E50	DT00CB604P	12/01/2024	17/01/2024	7340-0	01/03/2024	18/03/2024	R\$130,16
QBO2E50	DT00CB604Q	12/01/2024	17/01/2024	6637-1	01/03/2024	18/03/2024	R\$195,23
QCV1C45	DT00CB604I	12/01/2024	17/01/2024	5010-0	01/03/2024	18/03/2024	R\$880,41
QCV1C45	DT00CB604J	12/01/2024	17/01/2024	6637-1	01/03/2024	18/03/2024	R\$195,23
QCV1C45	DT00CB604K	12/01/2024	17/01/2024	6653-1	01/03/2024	18/03/2024	R\$195,23
QCV1C45	DT00CB604L	12/01/2024	17/01/2024	6599-2	01/03/2024	18/03/2024	R\$293,47
QCH0G47	DT00L2101J	11/01/2024	17/01/2024	7633-2	01/03/2024	18/03/2024	R\$293,47
RRX4D86	DT00L2101L	12/01/2024	17/01/2024	5878-0	01/03/2024	18/03/2024	R\$130,16
RRX4D86	DT00L2101M	12/01/2024	17/01/2024	7340-0	01/03/2024	18/03/2024	R\$130,16
OBG4G07	DT001Y507O	12/01/2024	17/01/2024	7633-2	01/03/2024	18/03/2024	R\$293,47

Placa	Nº AIT	Dt Infração	Dt Postagem	Cód. Infração	Dt Limite Indicação condutor/Infrator	Dt Limite Defesa	Vi. Multa
RRS3E71	DT001Y507P	12/01/2024	17/01/2024	7030-1	01/03/2024	18/03/2024	R\$293,47
QBD9556	DT009P3023	11/01/2024	17/01/2024	6050-1	01/03/2024	18/03/2024	R\$293,47
QBA9F51	DT009T202F	10/01/2024	17/01/2024	6580-0	01/03/2024	18/03/2024	R\$293,47
QBA9F51	DT009T202G	10/01/2024	17/01/2024	5010-0	01/03/2024	18/03/2024	R\$880,41
HQU3318	DT00DU601V	12/01/2024	17/01/2024	5452-5	01/03/2024	18/03/2024	R\$195,23
KAQ8G25	DT002M10FK	11/01/2024	17/01/2024	5878-0	01/03/2024	18/03/2024	R\$130,16
JZO5130	DT00131108	11/01/2024	17/01/2024	6599-2	01/03/2024	18/03/2024	R\$293,47
PRR6820	DT001310ZY	11/01/2024	17/01/2024	6599-2	01/03/2024	18/03/2024	R\$293,47
RAY6A07	DT00131104	11/01/2024	17/01/2024	5010-0	01/03/2024	18/03/2024	R\$880,41
RAY6A07	DT00131105	11/01/2024	17/01/2024	6637-2	01/03/2024	18/03/2024	R\$195,23
RAY6A07	DT00131106	11/01/2024	17/01/2024	7340-0	01/03/2024	18/03/2024	R\$130,16
NIY7G91	DT00EL4080	12/01/2024	17/01/2024	7048-1	01/03/2024	18/03/2024	R\$293,47
OBE3081	DT00EL407Z	12/01/2024	17/01/2024	6530-0	01/03/2024	18/03/2024	R\$195,23
QBF3613	DT00EL407V	12/01/2024	17/01/2024	6700-0	01/03/2024	18/03/2024	R\$195,23
QBI6447	DT00EL407U	12/01/2024	17/01/2024	5819-1	01/03/2024	18/03/2024	R\$880,41
RAX8A44	DT00EL407T	12/01/2024	17/01/2024	7633-1	01/03/2024	18/03/2024	R\$293,47
SPF0D37	DT00EL407X	12/01/2024	17/01/2024	6700-0	01/03/2024	18/03/2024	R\$195,23
RAL7H34	DT009F10NE	12/01/2024	17/01/2024	5274-2	01/03/2024	18/03/2024	R\$2.934,70
RAL7H34	DT009F10NF	12/01/2024	17/01/2024	5010-0	01/03/2024	18/03/2024	R\$880,41
JZV8H73	DT00891022	12/01/2024	17/01/2024	6599-2	01/03/2024	18/03/2024	R\$293,47
JZV8H73	DT00891023	12/01/2024	17/01/2024	5010-0	01/03/2024	18/03/2024	R\$880,41
JZV8H73	DT00891024	12/01/2024	17/01/2024	5274-1	01/03/2024	18/03/2024	R\$2.934,70
JZV8H73	DT00891025	12/01/2024	17/01/2024	6653-1	01/03/2024	18/03/2024	R\$195,23
NPL5E80	DT00HI103K	12/01/2024	17/01/2024	5010-0	01/03/2024	18/03/2024	R\$880,41
NPL5E80	DT00HI103L	12/01/2024	17/01/2024	6653-1	01/03/2024	18/03/2024	R\$195,23
QCF3F31	DT00J1405N	12/01/2024	17/01/2024	5010-0	01/03/2024	18/03/2024	R\$880,41
RAX6A22	DT00J1405P	12/01/2024	17/01/2024	5010-0	01/03/2024	18/03/2024	R\$880,41
RRW8E87	DT00J1405M	12/01/2024	17/01/2024	5045-0	01/03/2024	18/03/2024	R\$293,47
JZY3459	DT00HC20FG	12/01/2024	17/01/2024	6599-2	01/03/2024	18/03/2024	R\$293,47
JZY3459	DT00HC20FH	12/01/2024	17/01/2024	7340-0	01/03/2024	18/03/2024	R\$130,16
JZY3459	DT00HC20FI	12/01/2024	17/01/2024	5010-0	01/03/2024	18/03/2024	R\$880,41
KAU3184	DT00HC20FD	12/01/2024	17/01/2024	5045-0	01/03/2024	18/03/2024	R\$293,47
NJE3861	DT00HC20FE	12/01/2024	17/01/2024	6858-0	01/03/2024	18/03/2024	R\$293,47
NTZ5G08	DT00HC20FC	12/01/2024	17/01/2024	7579-0	01/03/2024	18/03/2024	R\$2.934,70
PJL7947	DT00HC20FF	12/01/2024	17/01/2024	6599-2	01/03/2024	18/03/2024	R\$293,47
OAP0101	DT00GE30GE	12/01/2024	17/01/2024	6599-2	01/03/2024	18/03/2024	R\$293,47
QBJ1C02	DT00GE30GF	12/01/2024	17/01/2024	6726-1	01/03/2024	18/03/2024	R\$195,23
QBJ1C02	DT00GE30GG	12/01/2024	17/01/2024	6653-1	01/03/2024	18/03/2024	R\$195,23
QBL9064	DT00GE30GH	12/01/2024	17/01/2024	5010-0	01/03/2024	18/03/2024	R\$880,41
QCB7D49	DT00GE30GD	12/01/2024	17/01/2024	6599-2	01/03/2024	18/03/2024	R\$293,47
KAT7J74	DT001T70BN	11/01/2024	17/01/2024	7323-2	01/03/2024	18/03/2024	R\$130,16
KEF3466	DT001T70BM	11/01/2024	17/01/2024	6599-2	01/03/2024	18/03/2024	R\$293,47
DXN1177	LRV0052394	25/12/2023	17/01/2024	6637-1	01/03/2024	18/03/2024	R\$195,23
DXN1177	LRV0052395	25/12/2023	17/01/2024	7340-0	01/03/2024	18/03/2024	R\$130,16
KAH3494	NIC0001561	08/11/2023	17/01/2024	5002-0	01/03/2024	18/03/2024	R\$390,46
QCE8G47	NIC0001562	08/11/2023	17/01/2024	5002-0	01/03/2024	18/03/2024	R\$390,46
QCO8237	NIC0001563	08/11/2023	17/01/2024	5002-0	01/03/2024	18/03/2024	R\$586,94
RAY4G25	NIC0001560	08/11/2023	17/01/2024	5002-0	01/03/2024	18/03/2024	R\$293,47

DEPARTAMENTO ESTADUAL DE TRÂNSITO
NOTIFICAÇÃO DE PENALIDADE
EDITAL ELETRÔNICO DE NOTIFICAÇÃO DE PENALIDADE

O Departamento Estadual de Trânsito, na qualidade de autoridade de trânsito, em conformidade com as competências estabelecidas pela Lei nº 9.503/97 – Código de Trânsito Brasileiro, artigo 281 e Resolução nº 918/2022 do CONTRAN – Conselho Nacional de Trânsito, NOTIFICA OS PROPRIETÁRIOS DOS VEÍCULOS abaixo, concedendo-lhes o prazo para interposição de recurso à JARI até a data limite, junto ao órgão autuador.

DOCUMENTAÇÃO: Requerimento assinado, com as razões do recurso; Cópia da notificação da autuação; Cópia do CRLV - documento do veículo; Cópia do documento de identificação (RG, CPF ou CNH) e procuração (quando for o caso). No caso de pessoa jurídica, apresentar os documentos que comprovem a representação. OBS. Deverá ser protocolado um requerimento para cada infração, com a documentação necessária.

Placa	Nº AIT	Dt Infração	Dt Postagem	Cód. Infração	Dt Limite Recurso	VL. Multa
KAG8585	DT00GY401W	09/11/2023	17/01/2024	6599-2	18/03/2024	R\$293,47
NJJ6964	DT00GY401U	09/11/2023	17/01/2024	5010-0	18/03/2024	R\$880,41
NJJ6964	DT00GY401V	09/11/2023	17/01/2024	6599-2	18/03/2024	R\$293,47
RRP9G24	DT00GY401X	09/11/2023	17/01/2024	5819-1	18/03/2024	R\$880,41
NJV6D59	DT00DL105C	12/11/2023	17/01/2024	6645-0	18/03/2024	R\$195,23
NJV6D59	DT00DL105D	12/11/2023	17/01/2024	6912-0	18/03/2024	R\$88,38
NJV6D59	DT00DL105E	12/11/2023	17/01/2024	5274-1	18/03/2024	R\$2.934,70
OAP4852	DT00DL1057	12/11/2023	17/01/2024	5274-1	18/03/2024	R\$2.934,70
OAP4852	DT00DL1058	12/11/2023	17/01/2024	6610-2	18/03/2024	R\$195,23
OAP4852	DT00DL1059	12/11/2023	17/01/2024	7340-0	18/03/2024	R\$130,16
OAP4852	DT00DL105A	12/11/2023	17/01/2024	6912-0	18/03/2024	R\$88,38
OAP4852	DT00DL105B	12/11/2023	17/01/2024	6637-2	18/03/2024	R\$195,23
QBG5C74	DT008G10CC	11/11/2023	17/01/2024	5428-1	18/03/2024	R\$293,47
DFQ5766	DT0025300T	12/11/2023	17/01/2024	6530-0	18/03/2024	R\$195,23
JZU4F29	DT0025300X	12/11/2023	17/01/2024	6530-0	18/03/2024	R\$195,23
KAI8408	DT0025300J	09/11/2023	17/01/2024	5010-0	18/03/2024	R\$880,41
NJL6456	DT0025300U	12/11/2023	17/01/2024	6530-0	18/03/2024	R\$195,23
NUG5982	DT0025300H	09/11/2023	17/01/2024	5010-0	18/03/2024	R\$880,41
OLE2B75	DT0025300W	12/11/2023	17/01/2024	6530-0	18/03/2024	R\$195,23
KAE7003	DT0037408F	12/11/2023	17/01/2024	6599-2	18/03/2024	R\$293,47
NPH3195	DT0037408C	10/11/2023	17/01/2024	5010-0	18/03/2024	R\$880,41
HRB7F66	DT00EJ70E9	11/11/2023	17/01/2024	6653-1	18/03/2024	R\$195,23
HRB7F66	DT00EJ70EA	11/11/2023	17/01/2024	7340-0	18/03/2024	R\$130,16
NUD0714	DT00EJ70E8	11/11/2023	17/01/2024	7684-1	18/03/2024	R\$130,16
QCK9A12	DT00EJ70EC	11/11/2023	17/01/2024	6637-1	18/03/2024	R\$195,23
RAM6A05	DT00EJ70EB	11/11/2023	17/01/2024	5010-0	18/03/2024	R\$880,41
SPC6C15	DT003W300T	10/11/2023	17/01/2024	5010-0	18/03/2024	R\$880,41
SPC6C15	DT003W300U	10/11/2023	17/01/2024	6653-1	18/03/2024	R\$195,23
QBJ3337	DT008I205A	10/11/2023	17/01/2024	5525-0	18/03/2024	R\$130,16
KAF7824	DT008W104U	10/11/2023	17/01/2024	6599-2	18/03/2024	R\$293,47
NJK4D18	DT00CI4098	12/11/2023	17/01/2024	5738-0	18/03/2024	R\$293,47
NPG3J49	DT00CI4097	12/11/2023	17/01/2024	5738-0	18/03/2024	R\$293,47
QBK2H40	DT00CI409A	12/11/2023	17/01/2024	5738-0	18/03/2024	R\$293,47
QCO5480	DT00CF206G	12/11/2023	17/01/2024	6050-1	18/03/2024	R\$293,47
OBC8468	DT002M10D4	09/11/2023	17/01/2024	6599-2	18/03/2024	R\$293,47
OBC8468	DT002M10D5	09/11/2023	17/01/2024	5045-0	18/03/2024	R\$293,47
NJK8I01	MTA0850018	29/10/2023	17/01/2024	5169-1	18/03/2024	R\$2.934,70
NJA0604	DT000X10Q7	09/11/2023	17/01/2024	6769-0	18/03/2024	R\$130,16
RRZ6H65	DT000X10Q1	09/11/2023	17/01/2024	5010-0	18/03/2024	R\$880,41
RRZ6H65	DT000X10Q2	09/11/2023	17/01/2024	6637-1	18/03/2024	R\$195,23
RRZ6H65	DT000X10Q4	09/11/2023	17/01/2024	7340-0	18/03/2024	R\$130,16
RRZ6H65	DT000X10Q5	09/11/2023	17/01/2024	6769-0	18/03/2024	R\$130,16
RSD8H14	DT000X10Q6	09/11/2023	17/01/2024	5010-0	18/03/2024	R\$880,41
RAR7E15	MTA0803372	21/10/2023	17/01/2024	5010-0	18/03/2024	R\$880,41
RAR7E15	MTA0803373	21/10/2023	17/01/2024	6599-2	18/03/2024	R\$293,47
RAR7E15	MTA0803374	21/10/2023	17/01/2024	5169-1	18/03/2024	R\$2.934,70
JZW0670	MTA1014454	02/11/2023	17/01/2024	5010-0	18/03/2024	R\$880,41
CYP2862	DT009H30AQ	10/11/2023	17/01/2024	5452-2	18/03/2024	R\$195,23
CYP2862	DT009H30AR	10/11/2023	17/01/2024	5525-0	18/03/2024	R\$130,16
JYO3615	DT009H30AP	10/11/2023	17/01/2024	6556-1	18/03/2024	R\$293,47
JZY4933	DT009H30AJ	10/11/2023	17/01/2024	5010-0	18/03/2024	R\$880,41
JZY4933	DT009H30AM	10/11/2023	17/01/2024	7072-1	18/03/2024	R\$293,47
JZY4933	DT009H30AO	10/11/2023	17/01/2024	6599-2	18/03/2024	R\$293,47
NBE4806	DT009H30B0	10/11/2023	17/01/2024	6580-0	18/03/2024	R\$293,47
NBE4806	DT009H30B1	10/11/2023	17/01/2024	6599-2	18/03/2024	R\$293,47
NPJ1151	DT009H30B2	11/11/2023	17/01/2024	5010-0	18/03/2024	R\$880,41
NPJ1151	DT009H30B3	11/11/2023	17/01/2024	7048-1	18/03/2024	R\$293,47
NPJ1151	DT009H30B4	11/11/2023	17/01/2024	6637-1	18/03/2024	R\$195,23
OBDBD23	DT009H30AY	10/11/2023	17/01/2024	5010-0	18/03/2024	R\$880,41
OBDBD23	DT009H30AZ	10/11/2023	17/01/2024	6912-0	18/03/2024	R\$88,38
OXV9821	DT009H30AS	10/11/2023	17/01/2024	5010-0	18/03/2024	R\$880,41
OXV9821	DT009H30AT	10/11/2023	17/01/2024	6580-0	18/03/2024	R\$293,47
OXV9821	DT009H30AU	10/11/2023	17/01/2024	6912-0	18/03/2024	R\$88,38
OXV9821	DT009H30AV	10/11/2023	17/01/2024	6637-1	18/03/2024	R\$195,23
QCJ3E29	DT009H30AX	10/11/2023	17/01/2024	6637-1	18/03/2024	R\$195,23
QBA2658	DT009H30AG	09/11/2023	17/01/2024	5010-0	18/03/2024	R\$880,41
QBA2658	DT009H30AH	09/11/2023	17/01/2024	6912-0	18/03/2024	R\$88,38
QBA2658	DT009H30AI	09/11/2023	17/01/2024	6580-0	18/03/2024	R\$293,47
QCE8J59	DT009H30AB	09/11/2023	17/01/2024	5010-0	18/03/2024	R\$880,41
QCJ2C82	DT009H30AC	09/11/2023	17/01/2024	5010-0	18/03/2024	R\$880,41
QCJ2C82	DT009H30AD	09/11/2023	17/01/2024	6580-0	18/03/2024	R\$293,47
QCJ2C82	DT009H30AF	09/11/2023	17/01/2024	6912-0	18/03/2024	R\$88,38

Placa	Nº AIT	Dt Infração	Dt Postagem	Cód. Infração	Dt Limite Recurso	Vi. Multa
QCS9E52	DT008E305G	12/11/2023	17/01/2024	5169-1	18/03/2024	R\$2.934,70
QCS9E52	DT008E305H	12/11/2023	17/01/2024	5010-0	18/03/2024	R\$880,41
QCS9E52	DT008E305I	12/11/2023	17/01/2024	6637-1	18/03/2024	R\$195,23
RRV8J44	DT008E305J	12/11/2023	17/01/2024	5010-0	18/03/2024	R\$880,41
RRV8J44	DT008E305K	12/11/2023	17/01/2024	6653-1	18/03/2024	R\$195,23
RRV8J44	DT008E305L	12/11/2023	17/01/2024	7340-0	18/03/2024	R\$130,16
QCC6D88	DT008V204G	12/11/2023	17/01/2024	5010-0	18/03/2024	R\$880,41
QCC6D88	DT008V204H	12/11/2023	17/01/2024	5835-0	18/03/2024	R\$195,23
QCC6D88	DT008V204J	12/11/2023	17/01/2024	5819-4	18/03/2024	R\$880,41
QCC6D88	DT008V204K	12/11/2023	17/01/2024	6599-2	18/03/2024	R\$293,47
QCC6D88	DT008V204L	12/11/2023	17/01/2024	6653-1	18/03/2024	R\$195,23
OGY3000	DT00292011	12/11/2023	17/01/2024	5380-0	18/03/2024	R\$130,16
ONF7803	DT0029200W	12/11/2023	17/01/2024	7048-1	18/03/2024	R\$293,47
ONF7803	DT0029200X	12/11/2023	17/01/2024	5720-0	18/03/2024	R\$195,23
ONF7803	DT0029200Y	12/11/2023	17/01/2024	7340-0	18/03/2024	R\$130,16
ONG5A36	DT00292016	12/11/2023	17/01/2024	5622-1	18/03/2024	R\$88,38
ONV7714	DT0029200V	12/11/2023	17/01/2024	5380-0	18/03/2024	R\$130,16
OQY2F58	DT00292017	12/11/2023	17/01/2024	5460-0	18/03/2024	R\$130,16
QOV4H38	DT00292015	12/11/2023	17/01/2024	5380-0	18/03/2024	R\$130,16
RAR1A55	DT00292013	12/11/2023	17/01/2024	5380-0	18/03/2024	R\$130,16
JZN5G12	DT001E203G	09/11/2023	17/01/2024	5835-0	18/03/2024	R\$195,23
QBI3633	DT001E203B	09/11/2023	17/01/2024	6599-2	18/03/2024	R\$293,47
QBI3633	DT001E203C	09/11/2023	17/01/2024	5010-0	18/03/2024	R\$880,41
NWJ9H16	DT00CK400C	10/11/2023	17/01/2024	5045-0	18/03/2024	R\$293,47
NWJ9H16	DT00CK400D	10/11/2023	17/01/2024	6599-2	18/03/2024	R\$293,47
QCC6E88	DT00C110KS	11/11/2023	17/01/2024	5274-1	18/03/2024	R\$2.934,70
QCC6E88	DT00C110KT	11/11/2023	17/01/2024	6653-1	18/03/2024	R\$195,23
QCC6E88	DT00C110KU	11/11/2023	17/01/2024	7340-0	18/03/2024	R\$130,16
RAN4C23	DT00C110KV	11/11/2023	17/01/2024	7056-1	18/03/2024	R\$293,47
RAN4C23	DT00C110KW	11/11/2023	17/01/2024	7340-0	18/03/2024	R\$130,16
RAY7A91	DT00C110KX	11/11/2023	17/01/2024	5274-1	18/03/2024	R\$2.934,70
RAY7A91	DT00C110KY	11/11/2023	17/01/2024	6653-1	18/03/2024	R\$195,23
RAY7A91	DT00C110KZ	12/11/2023	17/01/2024	7340-0	18/03/2024	R\$130,16
RRL9G65	DT00C110L1	11/11/2023	17/01/2024	7340-0	18/03/2024	R\$130,16
QCS5117	DT00FM108Z	13/11/2023	17/01/2024	7340-0	18/03/2024	R\$130,16
NUD4263	DT002720DV	12/11/2023	17/01/2024	6599-2	18/03/2024	R\$293,47
NUD4263	DT002720DW	12/11/2023	17/01/2024	5010-0	18/03/2024	R\$880,41
ERR5117	DT0029200Q	10/11/2023	17/01/2024	5010-0	18/03/2024	R\$880,41
ERR5117	DT0029200R	10/11/2023	17/01/2024	6564-0	18/03/2024	R\$293,47
ERR5117	DT0029200S	10/11/2023	17/01/2024	6912-0	18/03/2024	R\$88,38
ERR5117	DT0029200T	10/11/2023	17/01/2024	6769-0	18/03/2024	R\$130,16
JZD3967	MTA0421001	02/11/2023	17/01/2024	6599-2	18/03/2024	R\$293,47
KAK1975	MTA0421953	27/10/2023	17/01/2024	5193-0	18/03/2024	R\$293,47
JZN2C04	DT00BY105P	09/11/2023	17/01/2024	5010-0	18/03/2024	R\$880,41
NDQ1D31	DT00FQ300O	11/11/2023	17/01/2024	5169-1	18/03/2024	R\$2.934,70
NUD5126	DT00FQ300P	12/11/2023	17/01/2024	5169-1	18/03/2024	R\$2.934,70
NUD5126	DT00FQ300Q	12/11/2023	17/01/2024	6599-2	18/03/2024	R\$293,47
OBC1A10	DT0086303G	12/11/2023	17/01/2024	6530-0	18/03/2024	R\$195,23
RRJ1C42	DT0086303E	12/11/2023	17/01/2024	6602-0	18/03/2024	R\$293,47
NJT1B51	DT008Z303J	10/11/2023	17/01/2024	5010-0	18/03/2024	R\$880,41
NJT1B51	DT008Z303K	10/11/2023	17/01/2024	6637-1	18/03/2024	R\$195,23
NJT1B51	DT008Z303L	10/11/2023	17/01/2024	6726-1	18/03/2024	R\$195,23
NJT1B51	DT008Z303N	10/11/2023	17/01/2024	6653-1	18/03/2024	R\$195,23
QBJ6G55	MTA0714741	10/11/2023	17/01/2024	5010-0	18/03/2024	R\$880,41
QBJ6G55	MTA0714743	10/11/2023	17/01/2024	6599-2	18/03/2024	R\$293,47
NDJ5230	DT00EO301Y	13/11/2023	17/01/2024	5010-0	18/03/2024	R\$880,41
NJV6D59	MTA0994446	12/11/2023	17/01/2024	5010-0	18/03/2024	R\$880,41
OAP4852	MTA0994447	12/11/2023	17/01/2024	5010-0	18/03/2024	R\$880,41
OBP3844	DT00DL1056	11/11/2023	17/01/2024	5290-0	18/03/2024	R\$1.467,35
NJT9857	DT00DD305E	11/11/2023	17/01/2024	5010-0	18/03/2024	R\$880,41
NJT9857	DT00DD305F	11/11/2023	17/01/2024	6637-1	18/03/2024	R\$195,23
NJT9857	DT00DD305G	11/11/2023	17/01/2024	7030-1	18/03/2024	R\$293,47
NJT9857	DT00DD305H	11/11/2023	17/01/2024	5835-0	18/03/2024	R\$195,23
NJT9857	DT00DD305I	11/11/2023	17/01/2024	5720-0	18/03/2024	R\$195,23
OBP8I57	DT00EJ70E6	10/11/2023	17/01/2024	6700-0	18/03/2024	R\$195,23
OAZ3496	DT0078305N	12/11/2023	17/01/2024	7579-0	18/03/2024	R\$2.934,70
OBA9E06	DT0078305O	12/11/2023	17/01/2024	5010-0	18/03/2024	R\$880,41
QBV0135	DT0078305P	12/11/2023	17/01/2024	7048-1	18/03/2024	R\$293,47
NJM1D64	DT009F10HU	10/11/2023	17/01/2024	6580-0	18/03/2024	R\$293,47
ASF9735	DT0050100U	11/11/2023	17/01/2024	5169-1	18/03/2024	R\$2.934,70
HRN1739	DT0050100O	11/11/2023	17/01/2024	5169-1	18/03/2024	R\$2.934,70
HRN1739	DT0050100Q	11/11/2023	17/01/2024	5010-0	18/03/2024	R\$880,41
NSB5J66	DT0050100L	11/11/2023	17/01/2024	7579-0	18/03/2024	R\$2.934,70
NUG3201	DT0050100X	12/11/2023	17/01/2024	6599-2	18/03/2024	R\$293,47
NUG3201	DT0050100Y	12/11/2023	17/01/2024	7340-0	18/03/2024	R\$130,16
NUG3201	DT0050100Z	12/11/2023	17/01/2024	5010-0	18/03/2024	R\$880,41
QCT9E77	DT0050100R	11/11/2023	17/01/2024	5010-0	18/03/2024	R\$880,41
QCT9E77	DT0050100T	11/11/2023	17/01/2024	5169-1	18/03/2024	R\$2.934,70
RAM4G44	DT0050100M	11/11/2023	17/01/2024	7579-0	18/03/2024	R\$2.934,70
QBL3B57	DT00CI4099	12/11/2023	17/01/2024	6599-2	18/03/2024	R\$293,47
QBL3B57	DT00CI409A	12/11/2023	17/01/2024	5010-0	18/03/2024	R\$880,41
QBE5I51	DT00193007	09/11/2023	17/01/2024	7633-1	18/03/2024	R\$293,47
QBE5I51	DT00193008	09/11/2023	17/01/2024	5207-0	18/03/2024	R\$88,38
DUK4991	DT002M10D6	10/11/2023	17/01/2024	7633-1	18/03/2024	R\$293,47
EEL5C29	DT002M10D7	10/11/2023	17/01/2024	7633-1	18/03/2024	R\$293,47
OBC0961	DT00BY105W	12/11/2023	17/01/2024	7617-3	18/03/2024	R\$5.869,40
QCC9C99	DT00GN304B	11/11/2023	17/01/2024	7366-2	18/03/2024	R\$130,16

Placa	Nº AIT	Dt Infração	Dt Postagem	Cód. Infração	Dt Limite Recurso	Vi. Multa
QCC9C99	DT00GN304C	11/11/2023	17/01/2024	5010-0	18/03/2024	R\$880,41
QCC9C99	DT00GN304D	11/11/2023	17/01/2024	7340-0	18/03/2024	R\$130,16
QCC9C99	DT00GN304E	11/11/2023	17/01/2024	5185-1	18/03/2024	R\$195,23
QCC9C99	DT00GN304F	11/11/2023	17/01/2024	5207-0	18/03/2024	R\$88,38
QCC9C99	DT00GZ201Q	11/11/2023	17/01/2024	6599-2	18/03/2024	R\$293,47
JZ18E62	DT00F7404E	12/11/2023	17/01/2024	6637-1	18/03/2024	R\$195,23
KAD2893	DT00F7404F	12/11/2023	17/01/2024	5274-1	18/03/2024	R\$2.934,70
KAD2893	DT00F7404G	12/11/2023	17/01/2024	5010-0	18/03/2024	R\$880,41
KAD2893	DT00F7404H	12/11/2023	17/01/2024	6653-1	18/03/2024	R\$195,23
KAD2893	DT00F7404I	12/11/2023	17/01/2024	7340-0	18/03/2024	R\$130,16
KAD2893	DT00F7404J	12/11/2023	17/01/2024	6602-0	18/03/2024	R\$293,47
KAD2893	DT00F7404K	12/11/2023	17/01/2024	5169-1	18/03/2024	R\$2.934,70
NTY4D04	DT00F74049	11/11/2023	17/01/2024	6599-2	18/03/2024	R\$293,47
NTY4D04	DT00F7404A	11/11/2023	17/01/2024	6580-0	18/03/2024	R\$293,47
NTY4D04	DT00F7404B	11/11/2023	17/01/2024	5010-0	18/03/2024	R\$880,41
OBA7E88	DT00F7404O	12/11/2023	17/01/2024	5010-0	18/03/2024	R\$880,41
OBH9552	DT00HR204S	10/11/2023	17/01/2024	5010-0	18/03/2024	R\$880,41
OBH9552	DT00HR204T	10/11/2023	17/01/2024	6653-1	18/03/2024	R\$195,23
RRQ0B52	DT00F7404C	11/11/2023	17/01/2024	6653-1	18/03/2024	R\$195,23
RRQ0B52	DT00F7404D	11/11/2023	17/01/2024	5010-0	18/03/2024	R\$880,41
RRV3D47	DT00F7404M	12/11/2023	17/01/2024	5010-0	18/03/2024	R\$880,41
RRV3D47	DT00F7404N	12/11/2023	17/01/2024	7340-0	18/03/2024	R\$130,16
RAZ0G00	DT00B0101I	09/11/2023	17/01/2024	5274-1	18/03/2024	R\$2.934,70
RAZ0G00	DT00B0101J	09/11/2023	17/01/2024	5010-0	18/03/2024	R\$880,41
HTG9614	DT008D402D	11/11/2023	17/01/2024	5657-0	18/03/2024	R\$130,16
OGR3I83	DT008D402A	10/11/2023	17/01/2024	5657-0	18/03/2024	R\$130,16
ONE6F16	DT008D402C	10/11/2023	17/01/2024	5657-0	18/03/2024	R\$130,16
QTO7454	DT008D402E	11/11/2023	17/01/2024	5487-0	18/03/2024	R\$195,23
KDM5C68	DT00BZ2051	10/11/2023	17/01/2024	6530-0	18/03/2024	R\$195,23
RRW1C45	DT00BZ204Z	10/11/2023	17/01/2024	5738-0	18/03/2024	R\$293,47
JZV7275	DT009J3050	11/11/2023	17/01/2024	6599-2	18/03/2024	R\$293,47
OAZ9677	DT009J3051	12/11/2023	17/01/2024	5193-0	18/03/2024	R\$293,47
JZR6359	DT009O401Y	09/11/2023	17/01/2024	6599-2	18/03/2024	R\$293,47
NPF0858	DT009O401Z	13/11/2023	17/01/2024	6580-0	18/03/2024	R\$293,47
OBH5E84	DT009O401X	09/11/2023	17/01/2024	6050-1	18/03/2024	R\$293,47
RAV2I48	DT009O401W	09/11/2023	17/01/2024	6599-2	18/03/2024	R\$293,47
RRS5F86	DT00863033	09/11/2023	17/01/2024	6653-1	18/03/2024	R\$195,23
RRS5F86	DT00863034	09/11/2023	17/01/2024	7340-0	18/03/2024	R\$130,16
RRS5F86	DT00863035	09/11/2023	17/01/2024	5274-1	18/03/2024	R\$2.934,70
RRS5F86	DT00863036	09/11/2023	17/01/2024	6599-2	18/03/2024	R\$293,47
NJA5574	DT001K806W	11/11/2023	17/01/2024	6599-2	18/03/2024	R\$293,47
RAR6F78	DT00EK200E	12/11/2023	17/01/2024	6580-0	18/03/2024	R\$293,47
RAR6F78	DT00EK200F	12/11/2023	17/01/2024	6637-1	18/03/2024	R\$195,23
RAR6F78	DT00EK200H	12/11/2023	17/01/2024	5215-2	18/03/2024	R\$293,47
RAR6F78	DT00EK200I	12/11/2023	17/01/2024	5738-0	18/03/2024	R\$293,47
RAR6F78	DT00EK200J	12/11/2023	17/01/2024	5819-1	18/03/2024	R\$880,41
RAR6F78	DT00EK200K	12/11/2023	17/01/2024	5835-0	18/03/2024	R\$195,23
RAR6F78	DT00EK200L	12/11/2023	17/01/2024	6017-1	18/03/2024	R\$293,47
NIY7602	MTA0264805	06/11/2023	17/01/2024	6050-2	18/03/2024	R\$293,47
JZA1784	DT008N2038	13/11/2023	17/01/2024	5720-0	18/03/2024	R\$195,23
ABM7A76	DT0034904M	09/11/2023	17/01/2024	5010-0	18/03/2024	R\$880,41
NRT2A33	DT0034904L	09/11/2023	17/01/2024	6599-2	18/03/2024	R\$293,47
NTY7C73	DT0034904N	09/11/2023	17/01/2024	6599-2	18/03/2024	R\$293,47
PUD8I80	DT00EL403J	11/11/2023	17/01/2024	5185-1	18/03/2024	R\$195,23
QCS6058	DT00EL403H	10/11/2023	17/01/2024	7340-0	18/03/2024	R\$130,16
BGZ0F07	DT0025300Q	11/11/2023	17/01/2024	6599-2	18/03/2024	R\$293,47
BGZ0F07	DT0025300S	11/11/2023	17/01/2024	5045-0	18/03/2024	R\$293,47
KAU6463	DT0025300R	11/11/2023	17/01/2024	6599-2	18/03/2024	R\$293,47
KAN1834	DT00FQ300J	10/11/2023	17/01/2024	6599-2	18/03/2024	R\$293,47
KAN1834	DT00FQ300K	10/11/2023	17/01/2024	6769-0	18/03/2024	R\$130,16
KAN1834	DT00FQ300L	10/11/2023	17/01/2024	6637-2	18/03/2024	R\$195,23
KAN1834	DT00FQ300M	10/11/2023	17/01/2024	5738-0	18/03/2024	R\$293,47
AYX7I38	MTA0264561	06/11/2023	17/01/2024	5045-0	18/03/2024	R\$293,47
JYF0016	MTA0264560	06/11/2023	17/01/2024	6599-2	18/03/2024	R\$293,47
RRP6C46	MTA0413118	10/11/2023	17/01/2024	5010-0	18/03/2024	R\$880,41
QBI3303	DT003M205E	13/11/2023	17/01/2024	5967-0	18/03/2024	R\$1.467,35
NJF9746	DT00BU208D	13/11/2023	17/01/2024	5010-0	18/03/2024	R\$880,41
NJF9746	DT00BU208E	13/11/2023	17/01/2024	6599-2	18/03/2024	R\$293,47
KAI4165	DT008K301A	11/11/2023	17/01/2024	6599-2	18/03/2024	R\$293,47
KAI4165	DT008K301B	11/11/2023	17/01/2024	6726-1	18/03/2024	R\$195,23
LCK0550	DT008K301D	11/11/2023	17/01/2024	6599-2	18/03/2024	R\$293,47
NJK8E80	DT008K301E	11/11/2023	17/01/2024	5274-1	18/03/2024	R\$2.934,70
RRZ3G92	DT008K301C	11/11/2023	17/01/2024	5010-0	18/03/2024	R\$880,41
OWR2042	DT008D402F	13/11/2023	17/01/2024	6599-2	18/03/2024	R\$293,47
OWR2042	DT008D402G	13/11/2023	17/01/2024	5010-0	18/03/2024	R\$880,41
NEW6396	DT003Y500F	11/11/2023	17/01/2024	5169-1	18/03/2024	R\$2.934,70
NEW6396	DT003Y500G	11/11/2023	17/01/2024	5010-0	18/03/2024	R\$880,41
NEW6396	DT003Y500H	11/11/2023	17/01/2024	6599-2	18/03/2024	R\$293,47
NEW6396	DT003Y500I	11/11/2023	17/01/2024	5177-0	18/03/2024	R\$293,47
NJB8557	DT003Y5008	11/11/2023	17/01/2024	6599-2	18/03/2024	R\$293,47
OBM9812	DT003Y5005	11/11/2023	17/01/2024	5010-0	18/03/2024	R\$880,41
OBM9812	DT003Y5006	11/11/2023	17/01/2024	5118-0	18/03/2024	R\$880,41
OBM9812	DT003Y5007	11/11/2023	17/01/2024	6599-2	18/03/2024	R\$293,47
PRW9G80	DT003Y5003	11/11/2023	17/01/2024	5169-1	18/03/2024	R\$2.934,70
PRW9G80	DT003Y5004	11/11/2023	17/01/2024	6599-2	18/03/2024	R\$293,47
QBK9J32	DT003Y500A	11/11/2023	17/01/2024	5169-1	18/03/2024	R\$2.934,70
QBK9J32	DT003Y500B	11/11/2023	17/01/2024	5010-0	18/03/2024	R\$880,41

Placa	Nº AIT	Dt Infração	Dt Postagem	Cód. Infração	Dt Limite Recurso	Vi. Multa
QBK9J32	DT003Y500C	11/11/2023	17/01/2024	5177-0	18/03/2024	R\$293,47
QCF5437	DT003Y500D	11/11/2023	17/01/2024	5169-1	18/03/2024	R\$2.934,70
QCF5437	DT003Y500E	11/11/2023	17/01/2024	5177-0	18/03/2024	R\$293,47
SPC9E83	DT003Y5001	11/11/2023	17/01/2024	5169-1	18/03/2024	R\$2.934,70
SPC9E83	DT003Y5002	11/11/2023	17/01/2024	5010-0	18/03/2024	R\$880,41
OBP4G20	DT00GF507G	10/11/2023	17/01/2024	6599-2	18/03/2024	R\$293,47
PYZ2I60	DT00GF507F	10/11/2023	17/01/2024	6599-2	18/03/2024	R\$293,47
QBO0572	DT00GF507H	10/11/2023	17/01/2024	5010-0	18/03/2024	R\$880,41
EUD0G11	DT00GD30CL	10/11/2023	17/01/2024	5169-1	18/03/2024	R\$2.934,70
EUD0G11	DT00GD30CS	10/11/2023	17/01/2024	6599-2	18/03/2024	R\$293,47
OAT6461	DT00GD30CN	10/11/2023	17/01/2024	5169-1	18/03/2024	R\$2.934,70
OAT6461	DT00GD30CQ	10/11/2023	17/01/2024	6599-2	18/03/2024	R\$293,47
OAT6461	DT00GD30CR	10/11/2023	17/01/2024	5010-0	18/03/2024	R\$880,41
QBV4324	DT00GD30CO	10/11/2023	17/01/2024	5010-0	18/03/2024	R\$880,41
QCJ0698	DT00GD30CM	10/11/2023	17/01/2024	5169-1	18/03/2024	R\$2.934,70
QCX9028	DT00GD30CP	10/11/2023	17/01/2024	5010-0	18/03/2024	R\$880,41
RRM7B23	DT00GD30CK	09/11/2023	17/01/2024	6599-2	18/03/2024	R\$293,47
OAP9F22	DT00IS103I	11/11/2023	17/01/2024	6599-2	18/03/2024	R\$293,47
OAP9F22	DT00IS103J	11/11/2023	17/01/2024	6653-1	18/03/2024	R\$195,23
RR17E58	DT00IS103E	10/11/2023	17/01/2024	6637-1	18/03/2024	R\$195,23
RR17E58	DT00IS103F	10/11/2023	17/01/2024	7340-0	18/03/2024	R\$130,16
RR17E58	DT00IS103G	10/11/2023	17/01/2024	5045-0	18/03/2024	R\$293,47
RR17E58	DT00IS103H	11/11/2023	17/01/2024	6599-2	18/03/2024	R\$293,47
RRM0B67	DT00GA100H	11/11/2023	17/01/2024	6610-2	18/03/2024	R\$195,23
BUG3997	DT00H62071	09/11/2023	17/01/2024	5240-0	18/03/2024	R\$2.934,70
BUG3997	DT00H62072	09/11/2023	17/01/2024	5835-0	18/03/2024	R\$195,23
BUG3997	DT00H62073	09/11/2023	17/01/2024	5274-2	18/03/2024	R\$2.934,70
NJZ3G88	DT00H62074	09/11/2023	17/01/2024	5240-0	18/03/2024	R\$2.934,70
NJZ3G88	DT00H62075	09/11/2023	17/01/2024	5835-0	18/03/2024	R\$195,23
NJZ3G88	DT00H62076	09/11/2023	17/01/2024	5274-1	18/03/2024	R\$2.934,70
RRX3H64	DT00BQ102C	09/11/2023	17/01/2024	6653-1	18/03/2024	R\$195,23
ASA9937	DT00J73012	10/11/2023	17/01/2024	6548-0	18/03/2024	R\$130,16
EPS2465	DT00B5300B	12/11/2023	17/01/2024	6599-2	18/03/2024	R\$293,47
JYW9173	DT00B5300C	12/11/2023	17/01/2024	6599-2	18/03/2024	R\$293,47
JYW9173	DT00B5300D	12/11/2023	17/01/2024	6637-1	18/03/2024	R\$195,23
NPH0I34	DT00J7300Y	09/11/2023	17/01/2024	7340-0	18/03/2024	R\$130,16
NPH0I34	DT00J7300Z	09/11/2023	17/01/2024	5010-0	18/03/2024	R\$880,41
OBK1I71	DT00J73011	10/11/2023	17/01/2024	6548-0	18/03/2024	R\$130,16
OBP7G15	DT00B5300E	12/11/2023	17/01/2024	6637-1	18/03/2024	R\$195,23
QBT0043	DT00B53009	12/11/2023	17/01/2024	6050-1	18/03/2024	R\$293,47
QBT0043	DT00B5300A	12/11/2023	17/01/2024	7340-0	18/03/2024	R\$130,16
RRX1B28	DT00J73013	10/11/2023	17/01/2024	6637-1	18/03/2024	R\$195,23
RRX1B28	DT00J73014	10/11/2023	17/01/2024	6653-1	18/03/2024	R\$195,23
KAQ2862	MTA0842430	05/11/2023	17/01/2024	5010-0	18/03/2024	R\$880,41
KAQ2862	MTA0842432	05/11/2023	17/01/2024	5185-1	18/03/2024	R\$195,23
QBY1808	MTA0842433	05/11/2023	17/01/2024	7030-1	18/03/2024	R\$293,47
QBY1808	MTA0842434	05/11/2023	17/01/2024	7366-2	18/03/2024	R\$130,16
QBY1808	MTA0842436	05/11/2023	17/01/2024	6599-2	18/03/2024	R\$293,47
QBY1808	MTA0842437	05/11/2023	17/01/2024	6637-1	18/03/2024	R\$195,23
DFH0396	DT006E5013	09/11/2023	17/01/2024	5169-1	18/03/2024	R\$2.934,70
DFH0396	DT006E5014	09/11/2023	17/01/2024	5010-0	18/03/2024	R\$880,41
DFH0396	DT006E5015	09/11/2023	17/01/2024	6599-2	18/03/2024	R\$293,47
JYX2A16	DT006E500Y	09/11/2023	17/01/2024	6599-2	18/03/2024	R\$293,47
JYX2A16	DT006E500Z	09/11/2023	17/01/2024	5045-0	18/03/2024	R\$293,47
JYX2A16	DT006E5010	09/11/2023	17/01/2024	5169-1	18/03/2024	R\$2.934,70
JZ09905	DT006E5016	09/11/2023	17/01/2024	5169-1	18/03/2024	R\$2.934,70
KAL7B30	DT006E5019	09/11/2023	17/01/2024	5010-0	18/03/2024	R\$880,41
NUE7E09	DT005U307U	12/11/2023	17/01/2024	5169-1	18/03/2024	R\$2.934,70
OBBS585	DT005U307S	12/11/2023	17/01/2024	5169-1	18/03/2024	R\$2.934,70
OBBS585	DT005U307T	12/11/2023	17/01/2024	6599-2	18/03/2024	R\$293,47
PSN9A05	DT005U307K	11/11/2023	17/01/2024	5169-1	18/03/2024	R\$2.934,70
PSN9A05	DT005U307L	11/11/2023	17/01/2024	6599-2	18/03/2024	R\$293,47
PSN9A05	DT005U307M	11/11/2023	17/01/2024	5010-0	18/03/2024	R\$880,41
QCM8744	DT005U307W	12/11/2023	17/01/2024	5169-1	18/03/2024	R\$2.934,70
RAK9549	DT005U307P	11/11/2023	17/01/2024	7340-0	18/03/2024	R\$130,16
RAK9549	DT005U307Q	11/11/2023	17/01/2024	5010-0	18/03/2024	R\$880,41
RAK9549	DT005U307R	11/11/2023	17/01/2024	5118-0	18/03/2024	R\$880,41
RAW4E32	DT006E5017	09/11/2023	17/01/2024	5010-0	18/03/2024	R\$880,41
RRW2D16	DT006E5011	09/11/2023	17/01/2024	5010-0	18/03/2024	R\$880,41
RRW2D16	DT006E5012	09/11/2023	17/01/2024	6637-1	18/03/2024	R\$195,23
AQD0B14	DT004E6029	10/11/2023	17/01/2024	6599-2	18/03/2024	R\$293,47
AQD0B14	DT004E602A	10/11/2023	17/01/2024	5169-1	18/03/2024	R\$2.934,70
JZL6549	DT004E602T	10/11/2023	17/01/2024	5169-1	18/03/2024	R\$2.934,70
JZL6549	DT004E602U	10/11/2023	17/01/2024	6599-2	18/03/2024	R\$293,47
JZL6549	DT004E602V	10/11/2023	17/01/2024	5010-0	18/03/2024	R\$880,41
JZL6549	DT004E602W	10/11/2023	17/01/2024	6726-1	18/03/2024	R\$195,23
NJD1H79	DT004E602C	10/11/2023	17/01/2024	6670-0	18/03/2024	R\$195,23
NPJ2066	DT004E602K	10/11/2023	17/01/2024	5169-1	18/03/2024	R\$2.934,70
NPJ2066	DT004E602L	10/11/2023	17/01/2024	6599-2	18/03/2024	R\$293,47
NPJ2066	DT004E602M	10/11/2023	17/01/2024	5010-0	18/03/2024	R\$880,41
NPJ2066	DT004E602N	10/11/2023	17/01/2024	6580-0	18/03/2024	R\$293,47
NUG7J94	DT004E602I	10/11/2023	17/01/2024	6670-0	18/03/2024	R\$195,23
OAW4J78	DT004E602H	10/11/2023	17/01/2024	5169-1	18/03/2024	R\$2.934,70
OBJ7J22	DT004E602B	10/11/2023	17/01/2024	6599-2	18/03/2024	R\$293,47
QCB6G59	DT004E602Q	10/11/2023	17/01/2024	5169-1	18/03/2024	R\$2.934,70
QCB6G59	DT004E602R	10/11/2023	17/01/2024	6599-2	18/03/2024	R\$293,47
QCB6G59	DT004E602S	10/11/2023	17/01/2024	5045-0	18/03/2024	R\$293,47

Placa	Nº AIT	Dt Infração	Dt Postagem	Cód. Infração	Dt Limite Recurso	Vi. Multa
QC7479	DT004E602O	10/11/2023	17/01/2024	6408-0	18/03/2024	R\$130,16
JYZ7H20	DT00JW204I	10/11/2023	17/01/2024	6599-2	18/03/2024	R\$293,47
KAH9790	DT00JW204F	10/11/2023	17/01/2024	5010-0	18/03/2024	R\$880,41
KAH9790	DT00JW204G	10/11/2023	17/01/2024	5118-0	18/03/2024	R\$880,41
KAH9790	DT00JW204H	10/11/2023	17/01/2024	6599-2	18/03/2024	R\$293,47
NPL9266	DT00JW204Q	10/11/2023	17/01/2024	5010-0	18/03/2024	R\$880,41
NPL9266	DT00JW204R	10/11/2023	17/01/2024	5118-0	18/03/2024	R\$880,41
JZE1698	DT00KX1003	12/11/2023	17/01/2024	5010-0	18/03/2024	R\$880,41
JZE1698	DT00KX1004	12/11/2023	17/01/2024	6599-2	18/03/2024	R\$293,47
JZE1698	DT00KX1005	12/11/2023	17/01/2024	6580-0	18/03/2024	R\$293,47
JZ11C89	DT00KX1001	12/11/2023	17/01/2024	6599-2	18/03/2024	R\$293,47
JZ11C89	DT00KX1002	12/11/2023	17/01/2024	5010-0	18/03/2024	R\$880,41
NTX5170	DT00G6204K	11/11/2023	17/01/2024	5010-0	18/03/2024	R\$880,41
NTX5170	DT00G6204L	11/11/2023	17/01/2024	6599-2	18/03/2024	R\$293,47
JYS8525	DT00BV20DL	10/11/2023	17/01/2024	5487-0	18/03/2024	R\$195,23
KAT7957	DT00BV20DK	10/11/2023	17/01/2024	5274-2	18/03/2024	R\$2.934,70
NUB1H80	DT0083201A	11/11/2023	17/01/2024	6599-2	18/03/2024	R\$293,47
NUB1H80	DT0083201B	11/11/2023	17/01/2024	5010-0	18/03/2024	R\$880,41
OAQ5H21	DT0083201C	11/11/2023	17/01/2024	5274-1	18/03/2024	R\$2.934,70
OAQ5H21	DT0083201D	11/11/2023	17/01/2024	6599-2	18/03/2024	R\$293,47
OAQ5H21	DT0083201E	11/11/2023	17/01/2024	7030-1	18/03/2024	R\$293,47
OAU3B57	DT0083201F	12/11/2023	17/01/2024	6599-2	18/03/2024	R\$293,47
OBH0294	DT00HC20BM	11/11/2023	17/01/2024	6599-2	18/03/2024	R\$293,47
QQR0I31	DT00HC20BN	11/11/2023	17/01/2024	6599-2	18/03/2024	R\$293,47
QQR0I31	DT00HC20BO	11/11/2023	17/01/2024	5169-1	18/03/2024	R\$2.934,70
FRM0D59	DT00EW106F	09/11/2023	17/01/2024	7234-0	18/03/2024	R\$130,16
FRM0D59	DT00EW106G	09/11/2023	17/01/2024	7340-0	18/03/2024	R\$130,16
FRM0D59	DT00EW106H	09/11/2023	17/01/2024	5010-0	18/03/2024	R\$880,41
FEF1E26	DT00G120C6	10/11/2023	17/01/2024	5169-1	18/03/2024	R\$2.934,70
OBM9702	DT00G120C3	10/11/2023	17/01/2024	5169-1	18/03/2024	R\$2.934,70
OBM9702	DT00G120C4	10/11/2023	17/01/2024	6599-2	18/03/2024	R\$293,47
OBM9702	DT00G120C5	10/11/2023	17/01/2024	5010-0	18/03/2024	R\$880,41
QQX7G91	DT00G120C1	10/11/2023	17/01/2024	5169-1	18/03/2024	R\$2.934,70
RRO9B20	DT00G120C0	10/11/2023	17/01/2024	6599-2	18/03/2024	R\$293,47
HRE4143	DT00HC20BR	12/11/2023	17/01/2024	6599-2	18/03/2024	R\$293,47
JZA2105	DT00HC20BQ	12/11/2023	17/01/2024	5045-0	18/03/2024	R\$293,47
JZA281	DT00HC20BS	12/11/2023	17/01/2024	6599-2	18/03/2024	R\$293,47
NGM5738	DT00HC20BT	12/11/2023	17/01/2024	6599-2	18/03/2024	R\$293,47
NJP8331	DTN0024753	05/11/2023	17/01/2024	6700-0	18/03/2024	R\$195,23
QXB1D50	DT00HC20BU	12/11/2023	17/01/2024	6858-0	18/03/2024	R\$293,47
RAY9J41	DTN0024755	05/11/2023	17/01/2024	6599-2	18/03/2024	R\$293,47
KND8210	DT00GE30CO	11/11/2023	17/01/2024	6599-2	18/03/2024	R\$293,47
KND8210	DT00GE30CP	11/11/2023	17/01/2024	5010-0	18/03/2024	R\$880,41
RAQ1H23	DT00GE30CM	11/11/2023	17/01/2024	6599-2	18/03/2024	R\$293,47
RAT0I79	DT00GE30CS	11/11/2023	17/01/2024	6599-2	18/03/2024	R\$293,47
RAT0I79	DT00GE30CT	11/11/2023	17/01/2024	5169-1	18/03/2024	R\$2.934,70
KA06E21	DT000B704S	13/11/2023	17/01/2024	5185-1	18/03/2024	R\$195,23
NIZ8J38	DT000B704T	13/11/2023	17/01/2024	5185-1	18/03/2024	R\$195,23
NPD1026	DT000B704U	13/11/2023	17/01/2024	7340-0	18/03/2024	R\$130,16
NPG1137	DT003A701U	11/11/2023	17/01/2024	5169-1	18/03/2024	R\$2.934,70
NPO2736	DT003A7022	12/11/2023	17/01/2024	6599-2	18/03/2024	R\$293,47
NPO2736	DT003A7023	12/11/2023	17/01/2024	5169-1	18/03/2024	R\$2.934,70
NUF5G51	DT003A701T	11/11/2023	17/01/2024	5169-1	18/03/2024	R\$2.934,70
OAT6E66	DT003A7025	12/11/2023	17/01/2024	6599-2	18/03/2024	R\$293,47
OAT6E66	DT003A7026	12/11/2023	17/01/2024	5010-0	18/03/2024	R\$880,41
OAT6E66	DT003A7027	12/11/2023	17/01/2024	7340-0	18/03/2024	R\$130,16
OAT6E66	DT003A7028	12/11/2023	17/01/2024	5169-1	18/03/2024	R\$2.934,70
OBE2109	DT003A7024	12/11/2023	17/01/2024	6599-2	18/03/2024	R\$293,47
OBN8555	DT003A701W	11/11/2023	17/01/2024	5010-0	18/03/2024	R\$880,41
OBN8555	DT003A701X	11/11/2023	17/01/2024	6599-2	18/03/2024	R\$293,47
OBN8555	DT003A701Y	11/11/2023	17/01/2024	7340-0	18/03/2024	R\$130,16
QCM0204	DT003A7029	12/11/2023	17/01/2024	5169-1	18/03/2024	R\$2.934,70
QCN3J55	DT003A702A	11/11/2023	17/01/2024	5010-0	18/03/2024	R\$880,41
RAM2849	DT003A701Z	11/11/2023	17/01/2024	7340-0	18/03/2024	R\$130,16
RAM2849	DT003A7020	11/11/2023	17/01/2024	6599-2	18/03/2024	R\$293,47
RAM2849	DT003A7021	11/11/2023	17/01/2024	5169-1	18/03/2024	R\$2.934,70
RRR0I25	DT003A702B	11/11/2023	17/01/2024	5010-0	18/03/2024	R\$880,41
QCW0681	DT00HD30AL	11/11/2023	17/01/2024	5169-1	18/03/2024	R\$2.934,70
RAS5H36	DT00HD30AM	11/11/2023	17/01/2024	5169-1	18/03/2024	R\$2.934,70
DNL2730	DT00K02024	11/11/2023	17/01/2024	6599-2	18/03/2024	R\$293,47
DNL2730	DT00K02025	11/11/2023	17/01/2024	5045-0	18/03/2024	R\$293,47
DNL2730	DT00K02026	11/11/2023	17/01/2024	7579-0	18/03/2024	R\$2.934,70
NPQ1644	DT00K02027	12/11/2023	17/01/2024	6599-2	18/03/2024	R\$293,47
NPQ1644	DT00K02028	12/11/2023	17/01/2024	5010-0	18/03/2024	R\$880,41
NPQ1644	DT00K02029	12/11/2023	17/01/2024	5169-1	18/03/2024	R\$2.934,70
QBS4034	DT00K02021	11/11/2023	17/01/2024	6599-2	18/03/2024	R\$293,47
QBS4034	DT00K02022	11/11/2023	17/01/2024	5045-0	18/03/2024	R\$293,47
QBS4034	DT00K02023	11/11/2023	17/01/2024	5169-1	18/03/2024	R\$2.934,70
RRP3I46	DT00K0202B	12/11/2023	17/01/2024	7340-0	18/03/2024	R\$130,16
RRP3I46	DT00K0202C	12/11/2023	17/01/2024	5185-1	18/03/2024	R\$195,23
ECI0I08	DTN0002620	05/11/2023	17/01/2024	5010-0	18/03/2024	R\$880,41
ECI0I08	DTN0002621	05/11/2023	17/01/2024	6599-2	18/03/2024	R\$293,47
JQH0F24	DTN0002617	05/11/2023	17/01/2024	6670-0	18/03/2024	R\$195,23
JQH0F24	DTN0002618	05/11/2023	17/01/2024	6653-1	18/03/2024	R\$195,23
NJ19B72	DT00FW20C9	12/11/2023	17/01/2024	5010-0	18/03/2024	R\$880,41
NJ19B72	DT00FW20CA	12/11/2023	17/01/2024	6599-2	NULL	R\$293,47
NJV2911	DT00FW20CB	12/11/2023	17/01/2024	6599-2	18/03/2024	R\$293,47

Placa	Nº AIT	Dt Infração	Dt Postagem	Cód. Infração	Dt Limite Recurso	Vi. Multa
NJV2911	DT00FW20CC	12/11/2023	17/01/2024	6769-0	18/03/2024	R\$130,16
OBB8D35	DTN0002616	05/11/2023	17/01/2024	6599-2	18/03/2024	R\$293,47
RRT3F31	DT00FW20C7	12/11/2023	17/01/2024	5045-0	18/03/2024	R\$293,47
MGF5383	DT002F412O	13/11/2023	17/01/2024	7633-2	18/03/2024	R\$293,47
NIZ8J38	DT002F412Q	13/11/2023	17/01/2024	5185-1	18/03/2024	R\$195,23
NJG4317	DT002F412R	13/11/2023	17/01/2024	5185-1	18/03/2024	R\$195,23
OAQ0033	DT002F412V	13/11/2023	17/01/2024	5193-0	18/03/2024	R\$293,47
QOJ5C27	DT002F412T	13/11/2023	17/01/2024	5185-1	18/03/2024	R\$195,23
QOJ5C27	DT002F412U	13/11/2023	17/01/2024	7633-2	18/03/2024	R\$293,47
RRP8J90	DT002F412S	13/11/2023	17/01/2024	5185-2	18/03/2024	R\$195,23
NIZ7328	DT003W300P	10/11/2023	17/01/2024	6599-2	18/03/2024	R\$293,47
NIZ7328	DT003W300Q	10/11/2023	17/01/2024	5010-0	18/03/2024	R\$880,41
RAT2C11	DT003W300R	10/11/2023	17/01/2024	5010-0	18/03/2024	R\$880,41
RAT2C11	DT003W300S	10/11/2023	17/01/2024	6599-2	18/03/2024	R\$293,47
NPJ8169	DT00F74043	10/11/2023	17/01/2024	5738-0	18/03/2024	R\$293,47
NUE2810	DT00F74048	10/11/2023	17/01/2024	5525-0	18/03/2024	R\$130,16
OMR4J69	DT00F74044	10/11/2023	17/01/2024	5452-1	18/03/2024	R\$195,23
QCE5B28	DT00F74047	10/11/2023	17/01/2024	5525-0	18/03/2024	R\$130,16
NPP6D36	DT002841Q4	11/11/2023	17/01/2024	5185-1	18/03/2024	R\$195,23
KAE6136	DT00944033	10/11/2023	17/01/2024	5720-0	18/03/2024	R\$195,23
KAE6136	DT00944034	10/11/2023	17/01/2024	7340-0	18/03/2024	R\$130,16
KAE6136	DT00944035	10/11/2023	17/01/2024	5819-1	18/03/2024	R\$880,41
NUF6084	DT00944037	13/11/2023	17/01/2024	5274-1	18/03/2024	R\$2.934,70
NUF6084	DT00944038	13/11/2023	17/01/2024	5010-0	18/03/2024	R\$880,41
NUF6084	DT00944039	13/11/2023	17/01/2024	6599-2	18/03/2024	R\$293,47
OAT5991	DT0094402Y	10/11/2023	17/01/2024	6050-1	18/03/2024	R\$293,47
OAT5991	DT00944030	10/11/2023	17/01/2024	6580-0	18/03/2024	R\$293,47
OAT5991	DT00944031	10/11/2023	17/01/2024	6599-2	18/03/2024	R\$293,47
QBX0218	DT00944032	10/11/2023	17/01/2024	6530-0	18/03/2024	R\$195,23
JZ17124	DT002G300L	12/11/2023	17/01/2024	5185-1	18/03/2024	R\$195,23
JZ17124	DT002G300M	12/11/2023	17/01/2024	6599-2	18/03/2024	R\$293,47
QBW1D14	DT000Z3005	09/11/2023	17/01/2024	5010-0	18/03/2024	R\$880,41
QBW1D14	DT000Z3006	09/11/2023	17/01/2024	7030-1	18/03/2024	R\$293,47
QBW1D14	DT000Z3007	09/11/2023	17/01/2024	7340-0	18/03/2024	R\$130,16
QBW1D14	DT000Z3008	09/11/2023	17/01/2024	6726-1	18/03/2024	R\$195,23
QBW1D14	DT000Z3009	09/11/2023	17/01/2024	5720-0	18/03/2024	R\$195,23
JZE9713	DT0023204B	10/11/2023	17/01/2024	6599-2	18/03/2024	R\$293,47
JZE9713	DT0023204C	10/11/2023	17/01/2024	5010-0	18/03/2024	R\$880,41
KAG4839	DT00232046	10/11/2023	17/01/2024	6408-0	18/03/2024	R\$130,16
KAG4839	DT00232047	10/11/2023	17/01/2024	6637-1	18/03/2024	R\$195,23
QBX8058	DT00232044	10/11/2023	17/01/2024	5010-0	18/03/2024	R\$880,41
QBX8058	DT00232045	10/11/2023	17/01/2024	7340-0	18/03/2024	R\$130,16
RRN5G66	DT00232048	10/11/2023	17/01/2024	5185-2	18/03/2024	R\$195,23
JFY0191	DT00IH1018	11/11/2023	17/01/2024	5452-5	18/03/2024	R\$195,23
KAD8715	DT00IH1014	11/11/2023	17/01/2024	5452-5	18/03/2024	R\$195,23
NJK7C31	DT00IH101A	11/11/2023	17/01/2024	5452-5	18/03/2024	R\$195,23
QCB7F06	DT00IH1017	11/11/2023	17/01/2024	5452-5	18/03/2024	R\$195,23
RRO9D31	DT00IH1019	11/11/2023	17/01/2024	5452-5	18/03/2024	R\$195,23
RRY8G82	DT00IH1012	10/11/2023	17/01/2024	7056-1	18/03/2024	R\$293,47
KAS4J63	DT001F4063	10/11/2023	17/01/2024	5010-0	18/03/2024	R\$880,41
RAT5133	DT001R3028	12/11/2023	17/01/2024	5274-2	18/03/2024	R\$2.934,70
QBU6103	DT00IG101Z	11/11/2023	17/01/2024	6564-0	18/03/2024	R\$293,47
QBY0349	MTA0881723	23/10/2023	17/01/2024	6599-2	18/03/2024	R\$293,47
OBF8189	DT00BK103Q	09/11/2023	17/01/2024	7340-0	18/03/2024	R\$130,16
JZE8489	DT007V200S	10/11/2023	17/01/2024	6599-2	18/03/2024	R\$293,47
RR19G82	DT007V200T	10/11/2023	17/01/2024	5010-0	18/03/2024	R\$880,41
RAU3J33	DT002F411A	10/11/2023	17/01/2024	7633-1	18/03/2024	R\$293,47
NJD5E73	DT002S501N	13/11/2023	17/01/2024	6599-2	18/03/2024	R\$293,47
NJD5E73	DT002S501O	13/11/2023	17/01/2024	5193-0	18/03/2024	R\$293,47
QCW5466	DT002S501P	13/11/2023	17/01/2024	7633-2	18/03/2024	R\$293,47
QCK3B25	DT00CW600M	11/11/2023	17/01/2024	5452-1	18/03/2024	R\$195,23
KAM1499	DT002841PH	08/11/2023	17/01/2024	5010-0	18/03/2024	R\$880,41
KAM1499	DT002841PI	08/11/2023	17/01/2024	7340-0	18/03/2024	R\$130,16
KAM1499	DT002841PJ	08/11/2023	17/01/2024	6599-2	18/03/2024	R\$293,47
KAM1499	DT002841PK	08/11/2023	17/01/2024	6602-0	18/03/2024	R\$293,47
KAM1499	DT002841PL	08/11/2023	17/01/2024	6637-1	18/03/2024	R\$195,23
QBN3887	DT002841PG	08/11/2023	17/01/2024	5010-0	18/03/2024	R\$880,41
QBZ7609	DT002841PF	08/11/2023	17/01/2024	5010-0	18/03/2024	R\$880,41
SPC1E78	DT002841PO	09/11/2023	17/01/2024	7366-2	18/03/2024	R\$130,16
JYP7223	DT005L301Z	10/11/2023	17/01/2024	5266-3	18/03/2024	R\$2.934,70
NJQ1756	DT005L3024	10/11/2023	17/01/2024	5274-2	18/03/2024	R\$2.934,70
OAX1304	DT005L3020	10/11/2023	17/01/2024	5266-3	18/03/2024	R\$2.934,70
RRO4E61	DT005L3021	10/11/2023	17/01/2024	6580-0	18/03/2024	R\$293,47
JZC9755	DT00GU100Y	11/11/2023	17/01/2024	6580-0	18/03/2024	R\$293,47
NJC5F43	DT00GU100N	11/11/2023	17/01/2024	6637-2	18/03/2024	R\$195,23
NJC5F43	DT00GU100P	11/11/2023	17/01/2024	7340-0	18/03/2024	R\$130,16
OBR1C07	DT00H71016	10/11/2023	17/01/2024	7633-1	18/03/2024	R\$293,47
QCT5952	DT00GU1015	11/11/2023	17/01/2024	6580-0	18/03/2024	R\$293,47
QCT5952	DT00GU1016	11/11/2023	17/01/2024	6637-2	18/03/2024	R\$195,23
QCT5952	DT00GU1017	11/11/2023	17/01/2024	7340-0	18/03/2024	R\$130,16
QCX6303	DT00G7101C	13/11/2023	17/01/2024	7340-0	18/03/2024	R\$130,16
QM5C92	DT00GU101B	11/11/2023	17/01/2024	5738-0	18/03/2024	R\$293,47
RRS0J82	DT00GU1019	11/11/2023	17/01/2024	6637-2	18/03/2024	R\$195,23
RRS0J82	DT00GU101A	11/11/2023	17/01/2024	7340-0	18/03/2024	R\$130,16
RRZ2F94	DT00GU100T	11/11/2023	17/01/2024	6580-0	18/03/2024	R\$293,47
RRZ9G65	DT00H71014	10/11/2023	17/01/2024	7633-1	18/03/2024	R\$293,47
KEH4829	DT005Y304F	10/11/2023	17/01/2024	6599-2	18/03/2024	R\$293,47

Placa	Nº AIT	Dt Infração	Dt Postagem	Cód. Infração	Dt Limite Recurso	Vi. Multa
RAP7G90	DT00GA100D	10/11/2023	17/01/2024	6050-1	18/03/2024	R\$293,47
RAP7G90	DT00GA100E	10/11/2023	17/01/2024	5045-0	18/03/2024	R\$293,47
RAR6J07	DT00GA100F	10/11/2023	17/01/2024	5010-0	18/03/2024	R\$880,41
QCK6F31	DT00GJ101G	09/11/2023	17/01/2024	6530-0	18/03/2024	R\$195,23
BAK5114	DT005B501Y	10/11/2023	17/01/2024	5738-0	18/03/2024	R\$293,47
RAX6H29	DT005B501V	10/11/2023	17/01/2024	6599-2	18/03/2024	R\$293,47
RAX6H29	DT005B501W	10/11/2023	17/01/2024	6580-0	18/03/2024	R\$293,47
RAX6H29	DT005B501X	10/11/2023	17/01/2024	6637-1	18/03/2024	R\$195,23
RRZ1B12	DT005B501Z	10/11/2023	17/01/2024	7366-2	18/03/2024	R\$130,16
NPL5G31	DT00JA202V	09/11/2023	17/01/2024	5010-0	18/03/2024	R\$880,41
NPL5G31	DT00JA202W	09/11/2023	17/01/2024	6599-2	18/03/2024	R\$293,47
OBR1156	DT00JA2033	11/11/2023	17/01/2024	6548-0	18/03/2024	R\$130,16
RAU8I59	DT00JA202X	09/11/2023	17/01/2024	5010-0	18/03/2024	R\$880,41
RAU8I59	DT00JA202Y	09/11/2023	17/01/2024	6599-2	18/03/2024	R\$293,47
RAU8I59	DT00JA202Z	09/11/2023	17/01/2024	6637-1	18/03/2024	R\$195,23
RAU8I59	DT00JA2030	09/11/2023	17/01/2024	7340-0	18/03/2024	R\$130,16
RAU8I59	DT00JA2031	09/11/2023	17/01/2024	6602-0	18/03/2024	R\$293,47
NJE5831	DT00J0303O	10/11/2023	17/01/2024	5010-0	18/03/2024	R\$880,41
NUC8047	DT00AE803H	10/11/2023	17/01/2024	7633-2	18/03/2024	R\$293,47
RRT7B31	DT00AE803P	12/11/2023	17/01/2024	7056-2	18/03/2024	R\$130,16
NJY7939	DT001310WP	11/11/2023	17/01/2024	5010-0	18/03/2024	R\$880,41
QBZ5I64	DT0095305G	09/11/2023	17/01/2024	5010-0	18/03/2024	R\$880,41
NJR4F65	DT001K806S	09/11/2023	17/01/2024	5010-0	18/03/2024	R\$880,41
PTI0H53	DT001K806T	09/11/2023	17/01/2024	5010-0	18/03/2024	R\$880,41
QBO4026	DT001K806U	09/11/2023	17/01/2024	5045-0	18/03/2024	R\$293,47
DZX1H90	DT008J300P	12/11/2023	17/01/2024	5169-1	18/03/2024	R\$2.934,70
DZX1H90	DT008J300R	12/11/2023	17/01/2024	5010-0	18/03/2024	R\$880,41
QBR6F90	DT001Y5040	12/11/2023	17/01/2024	5835-0	18/03/2024	R\$195,23
QBR6F90	DT001Y5041	12/11/2023	17/01/2024	5274-1	18/03/2024	R\$2.934,70
NKS8048	DT00935019	11/11/2023	17/01/2024	5169-2	18/03/2024	R\$2.934,70
NKS8048	DT0093501A	11/11/2023	17/01/2024	5010-0	18/03/2024	R\$880,41
QBV6J65	DT0093501B	11/11/2023	17/01/2024	5010-0	18/03/2024	R\$880,41
SPC0B66	DT005N301J	10/11/2023	17/01/2024	7633-2	18/03/2024	R\$293,47
JZD1C96	DT00KZ102P	11/11/2023	17/01/2024	5541-1	18/03/2024	R\$195,23
RAK6149	DT00KZ102T	11/11/2023	17/01/2024	5452-2	18/03/2024	R\$195,23
RRY3D35	DT00KZ102R	11/11/2023	17/01/2024	5878-0	18/03/2024	R\$130,16
JKU9D22	LRV0051299	23/10/2023	17/01/2024	5274-1	18/03/2024	R\$2.934,70
IFJ8H72	DT00EJ70E3	09/11/2023	17/01/2024	5010-0	18/03/2024	R\$880,41
QCA3J88	DT00EJ70DW	09/11/2023	17/01/2024	6670-0	18/03/2024	R\$195,23
QCL4478	DT00EJ70ED	12/11/2023	17/01/2024	7633-1	18/03/2024	R\$293,47
RHC2E13	DT00EJ70E0	09/11/2023	17/01/2024	5010-0	18/03/2024	R\$880,41
RHC2E13	DT00EJ70E1	09/11/2023	17/01/2024	7340-0	18/03/2024	R\$130,16
RHC2E13	DT00EJ70E2	09/11/2023	17/01/2024	6700-0	18/03/2024	R\$195,23
NPP5E12	DT005Z303W	10/11/2023	17/01/2024	6599-2	18/03/2024	R\$293,47
NPP5E12	DT005Z303X	10/11/2023	17/01/2024	5010-0	18/03/2024	R\$880,41
QBR0369	DT005Z303V	10/11/2023	17/01/2024	7030-1	18/03/2024	R\$293,47
QBR0369	DT005Z303Y	10/11/2023	17/01/2024	5274-1	18/03/2024	R\$2.934,70
RRS3G20	DT005Z303Z	10/11/2023	17/01/2024	5010-0	18/03/2024	R\$880,41
RRS3G20	DT005Z3040	10/11/2023	17/01/2024	6637-1	18/03/2024	R\$195,23
RRS3G20	DT005Z3041	10/11/2023	17/01/2024	6599-1	18/03/2024	R\$293,47
KAD6237	DT00G6204M	12/11/2023	17/01/2024	6599-2	18/03/2024	R\$293,47
AMA2E07	DT00H6207X	13/11/2023	17/01/2024	5185-1	18/03/2024	R\$195,23
CAN2859	DT00H6207U	13/11/2023	17/01/2024	5185-1	18/03/2024	R\$195,23
CFL3727	DT00H6207S	13/11/2023	17/01/2024	5185-1	18/03/2024	R\$195,23
EEU6D33	DT00H6207Y	13/11/2023	17/01/2024	5185-1	18/03/2024	R\$195,23
ELI3J73	DT00H6207T	13/11/2023	17/01/2024	5185-1	18/03/2024	R\$195,23
JZE5C22	DT00H6207Z	13/11/2023	17/01/2024	5010-0	18/03/2024	R\$880,41
NJL2B47	DT00H6207G	09/11/2023	17/01/2024	5720-0	18/03/2024	R\$195,23
NJL2B47	DT00H6207H	09/11/2023	17/01/2024	7684-1	18/03/2024	R\$130,16
NJZ3G88	DT00H6207M	09/11/2023	17/01/2024	5010-0	18/03/2024	R\$880,41
NJZ3G88	DT00H6207N	09/11/2023	17/01/2024	6599-2	18/03/2024	R\$293,47
OLN8239	DT00H6207O	09/11/2023	17/01/2024	5185-1	18/03/2024	R\$195,23
QAR6657	DT00H6207R	13/11/2023	17/01/2024	5185-1	18/03/2024	R\$195,23
QBL3A45	DT00H6207Q	13/11/2023	17/01/2024	5185-1	18/03/2024	R\$195,23
RRZ0E00	DT00H6207C	09/11/2023	17/01/2024	5185-1	18/03/2024	R\$195,23
BBV5G99	DT002U7024	10/11/2023	17/01/2024	5185-1	18/03/2024	R\$195,23
JZH1998	DT002U702A	10/11/2023	17/01/2024	5185-1	18/03/2024	R\$195,23
JZZ5938	DT002U7021	10/11/2023	17/01/2024	5185-1	18/03/2024	R\$195,23
MVE5944	DT002U7020	10/11/2023	17/01/2024	6599-2	18/03/2024	R\$293,47
NPH2J60	DT002U701Y	10/11/2023	17/01/2024	6858-0	18/03/2024	R\$293,47
NPH2J60	DT002U701Z	10/11/2023	17/01/2024	6599-2	18/03/2024	R\$293,47
OBH4366	DT002U7023	10/11/2023	17/01/2024	5185-1	18/03/2024	R\$195,23
OBH4366	DT002U7027	10/11/2023	17/01/2024	5185-2	18/03/2024	R\$195,23
ONJ1G88	DT002U702D	10/11/2023	17/01/2024	5185-1	18/03/2024	R\$195,23
ONJ1G88	DT002U702E	10/11/2023	17/01/2024	6599-2	18/03/2024	R\$293,47
PXQ8446	DT002U701W	10/11/2023	17/01/2024	5185-1	18/03/2024	R\$195,23
PXQ8446	DT002U701X	10/11/2023	17/01/2024	6599-2	18/03/2024	R\$293,47
QBF3183	DT002U702C	10/11/2023	17/01/2024	5185-1	18/03/2024	R\$195,23
QCA8056	DT002U701U	10/11/2023	17/01/2024	5185-1	18/03/2024	R\$195,23
QCA8056	DT002U701V	10/11/2023	17/01/2024	6599-2	18/03/2024	R\$293,47
QCD7199	DT002U701S	10/11/2023	17/01/2024	5185-1	18/03/2024	R\$195,23
QCD7199	DT002U701T	10/11/2023	17/01/2024	6599-2	18/03/2024	R\$293,47
QCF8911	DT002U701P	10/11/2023	17/01/2024	5193-0	18/03/2024	R\$293,47
QCS7575	DT002U701Q	10/11/2023	17/01/2024	7633-2	18/03/2024	R\$293,47
QCW4910	DT002U7028	10/11/2023	17/01/2024	5193-0	18/03/2024	R\$293,47
QCW4910	DT002U7029	10/11/2023	17/01/2024	6599-2	18/03/2024	R\$293,47
KBY8J50	DT008S106Y	10/11/2023	17/01/2024	5193-0	18/03/2024	R\$293,47

Placa	Nº AIT	Dt Infração	Dt Postagem	Cód. Infração	Dt Limite Recurso	Vi. Multa
NPL5480	DT00HI101Z	11/11/2023	17/01/2024	6653-1	18/03/2024	R\$195,23
NPL5480	DT00HI1020	11/11/2023	17/01/2024	5010-0	18/03/2024	R\$880,41
NPL5480	DT00HI1021	11/11/2023	17/01/2024	6637-2	18/03/2024	R\$195,23
QBN0860	MTA0421205	06/11/2023	17/01/2024	6599-2	18/03/2024	R\$293,47
QBN0860	MTA0421206	05/11/2023	17/01/2024	5010-0	18/03/2024	R\$880,41
RAO8700	DT0058200M	09/11/2023	17/01/2024	7633-2	18/03/2024	R\$293,47
RRT6E38	DT0058200L	09/11/2023	17/01/2024	7633-1	18/03/2024	R\$293,47
QMQ1C74	MTA0281939	27/10/2023	17/01/2024	5169-1	18/03/2024	R\$2.934,70
EVV9A77	DT00DQ304N	13/11/2023	17/01/2024	5738-0	18/03/2024	R\$293,47
BBA4B97	DT00AE803K	11/11/2023	17/01/2024	7633-2	18/03/2024	R\$293,47
JZD2J22	DT00AE803O	11/11/2023	17/01/2024	6769-0	18/03/2024	R\$130,16
NCZ5055	DT00AE803L	11/11/2023	17/01/2024	7030-1	18/03/2024	R\$293,47
ASD6057	DT000K20GF	10/11/2023	17/01/2024	5185-1	18/03/2024	R\$195,23
ASD6057	DT000K20GL	10/11/2023	17/01/2024	6599-2	18/03/2024	R\$293,47
IRJ9D84	DT000K20G7	10/11/2023	17/01/2024	5185-1	18/03/2024	R\$195,23
JHW6B60	DT000K20GB	10/11/2023	17/01/2024	5185-1	18/03/2024	R\$195,23
JHW6B60	DT000K20GJ	10/11/2023	17/01/2024	6599-2	18/03/2024	R\$293,47
JIT4512	DT000K20GR	10/11/2023	17/01/2024	5185-1	18/03/2024	R\$195,23
JIT4512	DT000K20H4	10/11/2023	17/01/2024	6599-2	18/03/2024	R\$293,47
JYV1J11	DT000K20GQ	10/11/2023	17/01/2024	5185-1	18/03/2024	R\$195,23
JYV1J11	DT000K20H1	10/11/2023	17/01/2024	6599-2	18/03/2024	R\$293,47
JZH5856	DT000K20GD	10/11/2023	17/01/2024	5185-1	18/03/2024	R\$195,23
JZH5856	DT000K20GK	10/11/2023	17/01/2024	6599-2	18/03/2024	R\$293,47
KDS1403	DT000K20GS	10/11/2023	17/01/2024	5185-1	18/03/2024	R\$195,23
KDS1403	DT000K20H5	10/11/2023	17/01/2024	6599-2	18/03/2024	R\$293,47
KET5A48	DT000K20H6	10/11/2023	17/01/2024	5169-1	18/03/2024	R\$2.934,70
KET5A48	DT000K20H7	10/11/2023	17/01/2024	5010-0	18/03/2024	R\$880,41
KET5A48	DT000K20H8	10/11/2023	17/01/2024	6599-2	18/03/2024	R\$293,47
KET5A48	DT000K20H9	10/11/2023	17/01/2024	6769-0	18/03/2024	R\$130,16
NJD3778	DT000K20G9	10/11/2023	17/01/2024	5185-1	18/03/2024	R\$195,23
NJL8836	DT000K20GT	10/11/2023	17/01/2024	5185-1	18/03/2024	R\$195,23
NJL8836	DT000K20H2	10/11/2023	17/01/2024	6599-2	18/03/2024	R\$293,47
NTZ5767	DT000K20GW	10/11/2023	17/01/2024	5185-1	18/03/2024	R\$195,23
NUB2567	DT000K20GO	10/11/2023	17/01/2024	5185-1	18/03/2024	R\$195,23
NUB2567	DT000K20H3	10/11/2023	17/01/2024	6599-2	18/03/2024	R\$293,47
NUE5847	DT000K20GA	10/11/2023	17/01/2024	5185-1	18/03/2024	R\$195,23
NUE5847	DT000K20GM	10/11/2023	17/01/2024	6599-2	18/03/2024	R\$293,47
OAX6589	DT000K20GC	10/11/2023	17/01/2024	5185-1	18/03/2024	R\$195,23
OAZ3A90	DT000K20GP	10/11/2023	17/01/2024	5185-1	18/03/2024	R\$195,23
OAZ3A90	DT000K20H0	10/11/2023	17/01/2024	6599-2	18/03/2024	R\$293,47
QCR3456	DT000K20GH	10/11/2023	17/01/2024	7633-1	18/03/2024	R\$293,47
QCR3456	DT000K20GN	10/11/2023	17/01/2024	6599-2	18/03/2024	R\$293,47
QCX5286	DT000K20G8	10/11/2023	17/01/2024	5185-1	18/03/2024	R\$195,23
QCX5C64	DT000K20GV	10/11/2023	17/01/2024	5185-1	18/03/2024	R\$195,23
QUV7C21	DT000K20G6	10/11/2023	17/01/2024	5185-1	18/03/2024	R\$195,23
RAX9J28	MTA1121621	04/11/2023	17/01/2024	5010-0	18/03/2024	R\$880,41
DTP0680	DT008Y20F2	13/11/2023	17/01/2024	5770-3	18/03/2024	R\$293,47
NKH0A88	DT008Y20F3	13/11/2023	17/01/2024	5770-2	18/03/2024	R\$293,47
QBH5C99	DT0091308U	12/11/2023	17/01/2024	5274-1	18/03/2024	R\$2.934,70
QBH5C99	DT0091308V	12/11/2023	17/01/2024	6653-1	18/03/2024	R\$195,23
HHX7129	DT00DD305D	11/11/2023	17/01/2024	5045-0	18/03/2024	R\$293,47
NJT9857	DT00DD305J	11/11/2023	17/01/2024	6599-2	18/03/2024	R\$293,47
NPF3173	DT00B020AV	11/11/2023	17/01/2024	5738-0	18/03/2024	R\$293,47
QCM2E93	DT0064101V	11/11/2023	17/01/2024	5010-0	18/03/2024	R\$880,41
NPE7F20	DT005H202Y	10/11/2023	17/01/2024	7030-1	18/03/2024	R\$293,47
JZE1150	DT00CG402C	12/11/2023	17/01/2024	6599-2	18/03/2024	R\$293,47
JZE1150	DT00CG402D	12/11/2023	17/01/2024	5010-0	18/03/2024	R\$880,41
BBR1288	DT002G300D	10/11/2023	17/01/2024	5185-1	18/03/2024	R\$195,23
JZM2134	DT003F300S	09/11/2023	17/01/2024	7340-0	18/03/2024	R\$130,16
JZM2134	DT003F300T	09/11/2023	17/01/2024	6637-1	18/03/2024	R\$195,23
NSM3301	DT009F10I3	11/11/2023	17/01/2024	6580-0	18/03/2024	R\$293,47
NSM3301	DT009F10I4	11/11/2023	17/01/2024	5010-0	18/03/2024	R\$880,41
QBG5C48	DT009F10I2	11/11/2023	17/01/2024	5010-0	18/03/2024	R\$880,41
RRW5D02	DT009F10HZ	11/11/2023	17/01/2024	5010-0	18/03/2024	R\$880,41
RRW5D02	DT009F10I0	11/11/2023	17/01/2024	7056-2	18/03/2024	R\$130,16
RRW5D02	DT009F10I1	11/11/2023	17/01/2024	6653-1	18/03/2024	R\$195,23
JZO1194	DT003VC09L	10/11/2023	17/01/2024	5010-0	18/03/2024	R\$880,41
NJF1560	DT003VC09F	10/11/2023	17/01/2024	5010-0	18/03/2024	R\$880,41
NUB2427	DT003VC09H	10/11/2023	17/01/2024	5010-0	18/03/2024	R\$880,41
QCP0D63	DT003L408Z	10/11/2023	17/01/2024	6599-2	18/03/2024	R\$293,47
NIZ8836	MTA0973515	31/10/2023	17/01/2024	7030-1	18/03/2024	R\$293,47
NIZ8836	MTA0973516	31/10/2023	17/01/2024	5835-0	18/03/2024	R\$195,23
NIZ8836	MTA0973517	31/10/2023	17/01/2024	5215-2	18/03/2024	R\$293,47
QCJ6F71	MTA0973518	04/11/2023	17/01/2024	5010-0	18/03/2024	R\$880,41
DIE2J50	DT00G020BR	10/11/2023	17/01/2024	6599-2	18/03/2024	R\$293,47
QCD1765	DT00G020BS	10/11/2023	17/01/2024	6599-2	18/03/2024	R\$293,47
RAS8F00	DT00G020BT	10/11/2023	17/01/2024	5169-1	18/03/2024	R\$2.934,70
RAZ6B45	DT00G020BU	10/11/2023	17/01/2024	6599-2	18/03/2024	R\$293,47
GAU6J13	DT00G020BX	11/11/2023	17/01/2024	5010-0	18/03/2024	R\$880,41
QBN8393	DT00G020BW	11/11/2023	17/01/2024	5169-1	18/03/2024	R\$2.934,70
RRT3H79	DT00G020BZ	11/11/2023	17/01/2024	5169-1	18/03/2024	R\$2.934,70
RRT3H79	DT00G020C0	11/11/2023	17/01/2024	6599-2	18/03/2024	R\$293,47
RRT3H79	DT00G020C1	11/11/2023	17/01/2024	6637-1	18/03/2024	R\$195,23
DAQ1A16	DT00J1403K	11/11/2023	17/01/2024	6530-0	18/03/2024	R\$195,23
OBK6735	DT00J1403L	12/11/2023	17/01/2024	5010-0	18/03/2024	R\$880,41
OBK6735	DT00J1403N	12/11/2023	17/01/2024	7340-0	18/03/2024	R\$130,16
OHA7010	DT00J1403U	12/11/2023	17/01/2024	5169-1	18/03/2024	R\$2.934,70

Placa	Nº AIT	Dt Infração	Dt Postagem	Cód. Infração	Dt Limite Recurso	Vi. Multa
OHA7010	DT00J1403V	12/11/2023	17/01/2024	6599-2	18/03/2024	R\$293,47
QCM9C58	DT00J1403Q	12/11/2023	17/01/2024	5010-0	18/03/2024	R\$880,41
QCM9C58	DT00J1403S	12/11/2023	17/01/2024	6653-1	18/03/2024	R\$195,23
QCM9C58	DT00J1403T	12/11/2023	17/01/2024	6610-2	18/03/2024	R\$195,23
QCX1F05	DT00BK103S	11/11/2023	17/01/2024	5010-0	18/03/2024	R\$880,41
RRV5A26	MTA0850539	24/10/2023	17/01/2024	5045-0	18/03/2024	R\$293,47
RAV3I35	DT00HT2005	28/10/2023	17/01/2024	6599-2	18/03/2024	R\$293,47
OAY4C42	DT005Y304H	12/11/2023	17/01/2024	6912-0	18/03/2024	R\$88,38
OAY4C42	DT005Y304I	12/11/2023	17/01/2024	5738-0	18/03/2024	R\$293,47
OAY4C42	DT005Y304J	12/11/2023	17/01/2024	6599-2	18/03/2024	R\$293,47
QCO3B97	DT00FH2067	11/11/2023	17/01/2024	6637-1	18/03/2024	R\$195,23
QCO3B97	DT00FH2068	11/11/2023	17/01/2024	5010-0	18/03/2024	R\$880,41
RXL8B45	DT00FH206A	11/11/2023	17/01/2024	5428-1	18/03/2024	R\$293,47
NJS8177	DT005U307B	09/11/2023	17/01/2024	5169-1	18/03/2024	R\$2.934,70
JZO6795	DT006E501F	11/11/2023	17/01/2024	6599-2	18/03/2024	R\$293,47
NPP7116	DT006E501B	11/11/2023	17/01/2024	5010-0	18/03/2024	R\$880,41
NPP7116	DT006E501C	11/11/2023	17/01/2024	6599-2	18/03/2024	R\$293,47
NTY9703	DT006E501K	12/11/2023	17/01/2024	6599-2	18/03/2024	R\$293,47
NUG6974	DT006E501M	11/11/2023	17/01/2024	5169-1	18/03/2024	R\$2.934,70
KAI5663	DT001220BN	11/11/2023	17/01/2024	6637-1	18/03/2024	R\$195,23
KAI5663	DT001220BO	11/11/2023	17/01/2024	5010-0	18/03/2024	R\$880,41
RRP5A08	DT001220BL	11/11/2023	17/01/2024	6637-1	18/03/2024	R\$195,23
RRP5A08	DT001220BM	11/11/2023	17/01/2024	5045-0	18/03/2024	R\$293,47
NPM6G77	DT00GD30CW	11/11/2023	17/01/2024	6599-2	18/03/2024	R\$293,47
NPM6G77	DT00GD30CX	11/11/2023	17/01/2024	5010-0	18/03/2024	R\$880,41
NPM6G77	DT00GD30CY	11/11/2023	17/01/2024	7579-0	18/03/2024	R\$2.934,70
NRJ1B55	DT00GD30CT	11/11/2023	17/01/2024	6599-2	18/03/2024	R\$293,47
OQIOA59	DT00GD30CU	11/11/2023	17/01/2024	5045-0	18/03/2024	R\$293,47
RRZ9J85	DT00GD30CV	11/11/2023	17/01/2024	5169-1	18/03/2024	R\$2.934,70
OBB6A25	DT00GF507O	11/11/2023	17/01/2024	5169-1	18/03/2024	R\$2.934,70
QCL4D17	DT00GF507L	11/11/2023	17/01/2024	6599-2	18/03/2024	R\$293,47
QO06F48	DT00GF507N	11/11/2023	17/01/2024	6599-2	18/03/2024	R\$293,47
KAN3406	MTA1121616	31/10/2023	17/01/2024	5010-0	18/03/2024	R\$880,41
KAN3406	MTA1121618	31/10/2023	17/01/2024	6599-2	18/03/2024	R\$293,47
NCG7181	DT00I7405C	11/11/2023	17/01/2024	5010-0	18/03/2024	R\$880,41
NUC1889	DT00I7405H	10/11/2023	17/01/2024	7579-0	18/03/2024	R\$2.934,70
OAZ6E75	DT00I7405S	10/11/2023	17/01/2024	6599-2	18/03/2024	R\$293,47
OAZ6E75	DT00I74056	10/11/2023	17/01/2024	7340-0	18/03/2024	R\$130,16
OBM3E60	DT00I74052	10/11/2023	17/01/2024	6599-1	18/03/2024	R\$293,47
OBM3E60	DT00I74053	10/11/2023	17/01/2024	5142-0	18/03/2024	R\$293,47
PZO5H21	DT00I74059	10/11/2023	17/01/2024	5193-0	18/03/2024	R\$293,47
QBIOF22	DT00I7405A	11/11/2023	17/01/2024	6599-2	18/03/2024	R\$293,47
RAO1B58	DT00I7405B	11/11/2023	17/01/2024	5738-0	18/03/2024	R\$293,47
BAU1C71	DT00HD30AB	10/11/2023	17/01/2024	7579-0	18/03/2024	R\$2.934,70
NJQ5J28	DT00HD30AD	10/11/2023	17/01/2024	5169-1	18/03/2024	R\$2.934,70
NJQ5J28	DT00HD30AE	10/11/2023	17/01/2024	5010-0	18/03/2024	R\$880,41
OBC3F14	DT00HD30A8	09/11/2023	17/01/2024	6599-2	18/03/2024	R\$293,47
OYZ5H58	DT00HD30AA	10/11/2023	17/01/2024	5045-0	18/03/2024	R\$293,47
NJW0915	DT00BV20DM	11/11/2023	17/01/2024	5193-0	18/03/2024	R\$293,47
AXC0H82	DTN0024301	10/11/2023	17/01/2024	7579-0	18/03/2024	R\$2.934,70
NJG9985	DT00I44061	10/11/2023	17/01/2024	6408-0	18/03/2024	R\$130,16
NJO8C24	DT00I44065	11/11/2023	17/01/2024	5010-0	18/03/2024	R\$880,41
NJO8C24	DT00I44066	11/11/2023	17/01/2024	6599-2	18/03/2024	R\$293,47
NJO8C24	DT00I44067	11/11/2023	17/01/2024	6670-0	18/03/2024	R\$195,23
NJO8C24	DT00I44068	11/11/2023	17/01/2024	6637-1	18/03/2024	R\$195,23
OBQ0352	DT00I4406D	11/11/2023	17/01/2024	7579-0	18/03/2024	R\$2.934,70
OBQ0352	DT00I4406E	11/11/2023	17/01/2024	6599-2	18/03/2024	R\$293,47
OMJ5211	DTN0024334	10/11/2023	17/01/2024	5010-0	18/03/2024	R\$880,41
QBV7I33	DT00I4405Y	10/11/2023	17/01/2024	5010-0	18/03/2024	R\$880,41
QCO9313	DT00I4406A	11/11/2023	17/01/2024	7340-0	18/03/2024	R\$130,16
QCO9313	DT00I4406B	11/11/2023	17/01/2024	5010-0	18/03/2024	R\$880,41
QCP9500	DT00I4405Z	10/11/2023	17/01/2024	7340-0	18/03/2024	R\$130,16
QPH7C10	DT00I44060	10/11/2023	17/01/2024	6599-2	18/03/2024	R\$293,47
RAV7G00	DT00I4406F	11/11/2023	17/01/2024	7340-0	18/03/2024	R\$130,16
RAY3B98	DT00I44069	11/11/2023	17/01/2024	7579-0	18/03/2024	R\$2.934,70
RRM5D88	DT00I44062	10/11/2023	17/01/2024	6599-2	18/03/2024	R\$293,47
RRZ1H43	DT00I44064	11/11/2023	17/01/2024	7579-0	18/03/2024	R\$2.934,70
KAQ4882	DT00FX306F	10/11/2023	17/01/2024	5169-1	18/03/2024	R\$2.934,70
NCG7181	DT00FX306I	11/11/2023	17/01/2024	5169-1	18/03/2024	R\$2.934,70
NJO8C24	DT00FX306E	10/11/2023	17/01/2024	5169-1	18/03/2024	R\$2.934,70
QBD2618	DT00FX306C	10/11/2023	17/01/2024	5169-1	18/03/2024	R\$2.934,70
QBX8058	DT00FX3069	10/11/2023	17/01/2024	5169-1	18/03/2024	R\$2.934,70
QCM3J32	DT00FX306H	11/11/2023	17/01/2024	5169-1	18/03/2024	R\$2.934,70
QCO9313	DT00FX306G	11/11/2023	17/01/2024	5169-1	18/03/2024	R\$2.934,70
RRU2H04	DT00FX306D	10/11/2023	17/01/2024	5169-1	18/03/2024	R\$2.934,70
JZC2F48	DT00HC20BG	10/11/2023	17/01/2024	5169-1	18/03/2024	R\$2.934,70
JZC2F48	DT00HC20BI	09/11/2023	17/01/2024	6599-2	18/03/2024	R\$293,47
JZC2F48	DT00HC20BJ	09/11/2023	17/01/2024	5010-0	18/03/2024	R\$880,41
QBL6878	DT00144059	10/11/2023	17/01/2024	5274-1	18/03/2024	R\$2.934,70
QBL6878	DT0014405A	10/11/2023	17/01/2024	6599-2	18/03/2024	R\$293,47
QBL6878	DT0014405B	10/11/2023	17/01/2024	5010-0	18/03/2024	R\$880,41
RRT1H67	DT00144053	10/11/2023	17/01/2024	5819-1	18/03/2024	R\$880,41
AUR1E63	DT002S501C	11/11/2023	17/01/2024	5185-1	18/03/2024	R\$195,23
GAG4B12	DT002S501G	11/11/2023	17/01/2024	5185-1	18/03/2024	R\$195,23
HMO4966	DT002S501L	11/11/2023	17/01/2024	5010-0	18/03/2024	R\$880,41
HMO4966	DT002S501M	11/11/2023	17/01/2024	6599-2	18/03/2024	R\$293,47
NFM9362	DT002S501J	11/11/2023	17/01/2024	6459-1	18/03/2024	R\$195,23

Placa	Nº AIT	Dt Infração	Dt Postagem	Cód. Infração	Dt Limite Recurso	Vi. Multa
NFM9362	DT002S501K	11/11/2023	17/01/2024	6599-2	18/03/2024	R\$293,47
PRCOJ88	DT002S501H	11/11/2023	17/01/2024	5185-1	18/03/2024	R\$195,23
PRCOJ88	DT002S501I	11/11/2023	17/01/2024	6599-2	18/03/2024	R\$293,47
RRY9C80	DT002S501D	11/11/2023	17/01/2024	7340-0	18/03/2024	R\$130,16
HTW7024	DT008S1073	12/11/2023	17/01/2024	5045-0	18/03/2024	R\$293,47
HTW7024	DT008S1074	12/11/2023	17/01/2024	6599-2	18/03/2024	R\$293,47
QKH9B12	DT008S1071	12/11/2023	17/01/2024	6599-2	18/03/2024	R\$293,47
QKH9B12	DT008S1072	12/11/2023	17/01/2024	5010-0	18/03/2024	R\$880,41
AEP4816	DT000F40CL	13/11/2023	17/01/2024	5185-2	18/03/2024	R\$195,23
AZV3847	DT000F40CM	13/11/2023	17/01/2024	6580-0	18/03/2024	R\$293,47
FDJ7157	DT000F40CD	10/11/2023	17/01/2024	5169-1	18/03/2024	R\$2.934,70
JZY1838	DT000F40CW	13/11/2023	17/01/2024	5185-1	18/03/2024	R\$195,23
KAJ2451	DT000F40CU	13/11/2023	17/01/2024	5185-1	18/03/2024	R\$195,23
KAM9B83	DT000F40C9	09/11/2023	17/01/2024	6599-2	18/03/2024	R\$293,47
KAM9B83	DT000F40CA	09/11/2023	17/01/2024	5010-0	18/03/2024	R\$880,41
KAS5338	DT000F40CI	13/11/2023	17/01/2024	5185-1	18/03/2024	R\$195,23
KAS5338	DT000F40CJ	13/11/2023	17/01/2024	6599-2	18/03/2024	R\$293,47
NPJ5811	DT000F40CY	13/11/2023	17/01/2024	5185-1	18/03/2024	R\$195,23
NUE2700	DT000F40CB	10/11/2023	17/01/2024	6599-2	18/03/2024	R\$293,47
NUE2700	DT000F40CC	10/11/2023	17/01/2024	5045-0	18/03/2024	R\$293,47
QBG2507	DT000F40CS	13/11/2023	17/01/2024	5185-1	18/03/2024	R\$195,23
QBQ5F51	DT000F40CT	13/11/2023	17/01/2024	7633-1	18/03/2024	R\$293,47
QBW0671	DT000F40CE	10/11/2023	17/01/2024	5045-0	18/03/2024	R\$293,47
QCM3619	DT000F40CP	13/11/2023	17/01/2024	5185-1	18/03/2024	R\$195,23
QCQ8A72	DT000F40CV	13/11/2023	17/01/2024	7340-0	18/03/2024	R\$130,16
RAR0183	DT000F40CH	10/11/2023	17/01/2024	7579-0	18/03/2024	R\$2.934,70
RAW3B75	DT000F40CZ	13/11/2023	17/01/2024	7340-0	18/03/2024	R\$130,16
AAJ5F53	DT004S50DF	10/11/2023	17/01/2024	6599-2	18/03/2024	R\$293,47
AAJ5F53	DT004S50DG	10/11/2023	17/01/2024	5193-0	18/03/2024	R\$293,47
AAJ5F53	DT004S50DI	10/11/2023	17/01/2024	6670-0	18/03/2024	R\$195,23
AAJ5F53	DT004S50DJ	10/11/2023	17/01/2024	5185-2	18/03/2024	R\$195,23
JYY1818	DT004S50D9	10/11/2023	17/01/2024	5185-1	18/03/2024	R\$195,23
JYY1818	DT004S50DA	10/11/2023	17/01/2024	6599-2	18/03/2024	R\$293,47
KEB2966	DT004S50D4	10/11/2023	17/01/2024	5185-1	18/03/2024	R\$195,23
NJR3F71	DT004S50D5	10/11/2023	17/01/2024	7340-0	18/03/2024	R\$130,16
NJV7508	DT004S50CY	09/11/2023	17/01/2024	6599-2	18/03/2024	R\$293,47
NJV7508	DT004S50D0	09/11/2023	17/01/2024	5010-0	18/03/2024	R\$880,41
NJV9093	DT004S50DB	10/11/2023	17/01/2024	7340-0	18/03/2024	R\$130,16
NJW1812	DT004S50D2	08/11/2023	17/01/2024	6599-2	18/03/2024	R\$293,47
NJW1812	DT004S50D3	08/11/2023	17/01/2024	5045-0	18/03/2024	R\$293,47
OAW0084	DT004S50D7	10/11/2023	17/01/2024	7340-0	18/03/2024	R\$130,16
PYW8B95	DT004S50DD	10/11/2023	17/01/2024	5193-0	18/03/2024	R\$293,47
QBK8013	DT004S50D6	10/11/2023	17/01/2024	5185-1	18/03/2024	R\$195,23
QCP8221	DT004S50D1	09/11/2023	17/01/2024	6599-2	18/03/2024	R\$293,47
QCT3362	DT004S50CW	09/11/2023	17/01/2024	6599-2	18/03/2024	R\$293,47
QCT3362	DT004S50CX	09/11/2023	17/01/2024	5010-0	18/03/2024	R\$880,41
RRU2D14	DT004S50DC	10/11/2023	17/01/2024	5010-0	18/03/2024	R\$880,41
IMI6911	DT000G30QV	13/11/2023	17/01/2024	5185-1	18/03/2024	R\$195,23
JYA2114	DT000G30QS	13/11/2023	17/01/2024	5185-1	18/03/2024	R\$195,23
JZK6018	DT000G30QY	13/11/2023	17/01/2024	5185-1	18/03/2024	R\$195,23
NJL0D73	DT000G30QW	13/11/2023	17/01/2024	5185-1	18/03/2024	R\$195,23
OAV8713	DT000G30R1	13/11/2023	17/01/2024	5185-1	18/03/2024	R\$195,23
OBQ9478	DT000G30QU	13/11/2023	17/01/2024	7366-2	18/03/2024	R\$130,16
QBH7B51	DT000G30QX	13/11/2023	17/01/2024	7366-2	18/03/2024	R\$130,16
BIQ8458	DT000H209Y	10/11/2023	17/01/2024	5185-1	18/03/2024	R\$195,23
FYV6D80	DT000H20A3	12/11/2023	17/01/2024	6599-2	18/03/2024	R\$293,47
KAU9955	DT000H209V	10/11/2023	17/01/2024	5185-1	18/03/2024	R\$195,23
LBZ5799	DT000H209W	10/11/2023	17/01/2024	5185-1	18/03/2024	R\$195,23
LBZ5799	DT000H209X	10/11/2023	17/01/2024	6599-2	18/03/2024	R\$293,47
NJB4316	DT000H20A5	12/11/2023	17/01/2024	7579-0	18/03/2024	R\$2.934,70
NLB1286	DT000H209M	10/11/2023	17/01/2024	6700-0	18/03/2024	R\$195,23
NPF0395	DT000H209U	10/11/2023	17/01/2024	7340-0	18/03/2024	R\$130,16
NTZ7163	DT000H209T	10/11/2023	17/01/2024	5185-1	18/03/2024	R\$195,23
OBM9249	DT000H209N	10/11/2023	17/01/2024	6599-2	18/03/2024	R\$293,47
QUP4F06	DT000H20A1	12/11/2023	17/01/2024	6599-2	18/03/2024	R\$293,47
QUP4F06	DT000H20A2	12/11/2023	17/01/2024	5100-3	18/03/2024	R\$293,47
QUP4F06	DT000H20A4	12/11/2023	17/01/2024	5010-0	18/03/2024	R\$880,41
RAQ0A25	DT000H209Z	10/11/2023	17/01/2024	5010-0	18/03/2024	R\$880,41
RAQ0A25	DT000H20A0	10/11/2023	17/01/2024	6599-2	18/03/2024	R\$293,47
RRP9C40	DT000H209I	09/11/2023	17/01/2024	5045-0	18/03/2024	R\$293,47
RRP9C40	DT000H209J	09/11/2023	17/01/2024	7340-0	18/03/2024	R\$130,16
QBA0095	DT000E30EH	10/11/2023	17/01/2024	6599-2	18/03/2024	R\$293,47
QBA0095	DT000E30EI	10/11/2023	17/01/2024	5010-0	18/03/2024	R\$880,41
QBQ2621	DT000E30EF	09/11/2023	17/01/2024	7340-0	18/03/2024	R\$130,16
QCP4F81	DT000E30EE	09/11/2023	17/01/2024	6670-0	18/03/2024	R\$195,23
RAQ6A19	DT000E30EJ	13/11/2023	17/01/2024	7340-0	18/03/2024	R\$130,16
DAU9494	DT004I60CB	12/11/2023	17/01/2024	6599-2	18/03/2024	R\$293,47
DAU9494	DT004I60CC	12/11/2023	17/01/2024	5010-0	18/03/2024	R\$880,41
DAU9494	DT004I60CD	12/11/2023	17/01/2024	6580-0	18/03/2024	R\$293,47
DAU9494	DT004I60CE	12/11/2023	17/01/2024	6556-1	18/03/2024	R\$293,47
KAD2379	DT004I60C4	10/11/2023	17/01/2024	6599-2	18/03/2024	R\$293,47
KAM7104	DT004I60BO	10/11/2023	17/01/2024	5010-0	18/03/2024	R\$880,41
KAM7104	DT004I60BP	10/11/2023	17/01/2024	6599-2	18/03/2024	R\$293,47
KAM7104	DT004I60BQ	10/11/2023	17/01/2024	5169-1	18/03/2024	R\$2.934,70
MLJ7154	DT004I60C9	10/11/2023	17/01/2024	5185-2	18/03/2024	R\$195,23
NPH6022	DT004I60BZ	10/11/2023	17/01/2024	7579-0	18/03/2024	R\$2.934,70
OAW9G14	DT004I60BW	10/11/2023	17/01/2024	6599-2	18/03/2024	R\$293,47

Placa	Nº AIT	Dt Infração	Dt Postagem	Cód. Infração	Dt Limite Recurso	Vi. Multa
OBH2A42	DT004160C0	10/11/2023	17/01/2024	5169-1	18/03/2024	R\$2.934,70
PHR5F53	DT004160BY	10/11/2023	17/01/2024	5010-0	18/03/2024	R\$880,41
QBJ0886	DT004160BV	10/11/2023	17/01/2024	6599-2	18/03/2024	R\$293,47
QBM9556	DT004160BU	10/11/2023	17/01/2024	6599-2	18/03/2024	R\$293,47
QBU3H58	DT004160C3	10/11/2023	17/01/2024	6599-2	18/03/2024	R\$293,47
QCW1C38	DT004160C5	09/11/2023	17/01/2024	5169-1	18/03/2024	R\$2.934,70
QNF4632	DT004160BR	10/11/2023	17/01/2024	6599-2	18/03/2024	R\$293,47
QNF4632	DT004160BS	10/11/2023	17/01/2024	5010-0	18/03/2024	R\$880,41
QNF4632	DT004160BT	10/11/2023	17/01/2024	5169-1	18/03/2024	R\$2.934,70
RAV8H59	DT004160BM	10/11/2023	17/01/2024	5010-0	18/03/2024	R\$880,41
RAV8H59	DT004160BN	10/11/2023	17/01/2024	6599-2	18/03/2024	R\$293,47
REY3J23	DT004160BX	10/11/2023	17/01/2024	7579-0	18/03/2024	R\$2.934,70
RHM7176	DT004160BH	09/11/2023	17/01/2024	7366-2	18/03/2024	R\$130,16
RMG6176	DT004160BK	09/11/2023	17/01/2024	5010-0	18/03/2024	R\$880,41
RMG6176	DT004160BL	10/11/2023	17/01/2024	6858-0	18/03/2024	R\$293,47
RRW1A88	DT004160C8	10/11/2023	17/01/2024	7579-0	18/03/2024	R\$2.934,70
KAJ3349	DT00JS309P	12/11/2023	17/01/2024	6599-2	18/03/2024	R\$293,47
PZO1783	DT00JS309T	12/11/2023	17/01/2024	6599-2	18/03/2024	R\$293,47
QCA0303	DT00JS309R	12/11/2023	17/01/2024	6599-2	18/03/2024	R\$293,47
RRN4H77	DT00JS309Q	12/11/2023	17/01/2024	6599-2	18/03/2024	R\$293,47
CNJ4475	DT008U301E	11/11/2023	17/01/2024	5010-0	18/03/2024	R\$880,41
JZW1F63	MTA0264600	10/11/2023	17/01/2024	5010-0	18/03/2024	R\$880,41
OBS4A29	MTA0264565	10/11/2023	17/01/2024	6599-2	18/03/2024	R\$293,47
QCS0105	MTA0413120	12/11/2023	17/01/2024	5010-0	18/03/2024	R\$880,41
NJG7225	DT00I3305G	10/11/2023	17/01/2024	5010-0	18/03/2024	R\$880,41
NJG7225	DT00I3305H	10/11/2023	17/01/2024	5118-0	18/03/2024	R\$880,41
NUF9E70	DT00I3305K	11/11/2023	17/01/2024	5010-0	18/03/2024	R\$880,41
NUF9E70	DT00I3305L	11/11/2023	17/01/2024	5118-0	18/03/2024	R\$880,41
QBE6453	DT00I3305F	10/11/2023	17/01/2024	6599-2	18/03/2024	R\$293,47
QCA9967	DT00I3305P	11/11/2023	17/01/2024	7579-0	18/03/2024	R\$2.934,70
QCI0G34	DT00I3305J	11/11/2023	17/01/2024	7579-0	18/03/2024	R\$2.934,70
RTN5B24	DT00I3305I	10/11/2023	17/01/2024	5169-1	18/03/2024	R\$2.934,70
NPP5H79	DT00FP206J	09/11/2023	17/01/2024	6599-2	18/03/2024	R\$293,47
NPP6D87	DT00FP206F	09/11/2023	17/01/2024	6599-2	18/03/2024	R\$293,47
QBO4H04	DT00FL205L	10/11/2023	17/01/2024	7633-2	18/03/2024	R\$293,47
QCS3G57	DT00FP206I	09/11/2023	17/01/2024	6599-2	18/03/2024	R\$293,47
BJT9972	DT008F407C	12/11/2023	17/01/2024	5010-0	18/03/2024	R\$880,41
BJT9972	DT008F407D	12/11/2023	17/01/2024	6599-2	18/03/2024	R\$293,47
JZG9662	DT003Z409C	11/11/2023	17/01/2024	5169-1	18/03/2024	R\$2.934,70
JZG9662	DT003Z409D	11/11/2023	17/01/2024	5010-0	18/03/2024	R\$880,41
JZG9662	DT003Z409E	11/11/2023	17/01/2024	6599-2	18/03/2024	R\$293,47
NJG9696	DT003Z409B	11/11/2023	17/01/2024	6599-2	18/03/2024	R\$293,47
NJV8177	DT003Z409I	11/11/2023	17/01/2024	5169-1	18/03/2024	R\$2.934,70
NJV8177	DT003Z409J	11/11/2023	17/01/2024	5010-0	18/03/2024	R\$880,41
NJV8177	DT003Z409K	11/11/2023	17/01/2024	6637-2	18/03/2024	R\$195,23
NJV8177	DT003Z409L	11/11/2023	17/01/2024	6602-0	18/03/2024	R\$293,47
OBL6B31	DT003Z4097	11/11/2023	17/01/2024	7579-0	18/03/2024	R\$2.934,70
OBL6B31	DT003Z4098	11/11/2023	17/01/2024	5010-0	18/03/2024	R\$880,41
OBL6B31	DT003Z4099	11/11/2023	17/01/2024	6599-2	18/03/2024	R\$293,47
OBL6B31	DT003Z409A	11/11/2023	17/01/2024	5118-0	18/03/2024	R\$880,41
OBL6B31	DT003Z409F	11/11/2023	17/01/2024	6580-0	18/03/2024	R\$293,47
QBA8932	DT003Z409M	11/11/2023	17/01/2024	5169-1	18/03/2024	R\$2.934,70
QBA8932	DT003Z409N	11/11/2023	17/01/2024	6599-2	18/03/2024	R\$293,47
QBA8932	DT003Z409O	11/11/2023	17/01/2024	5177-0	18/03/2024	R\$293,47
QBG9D67	DT003Z4091	11/11/2023	17/01/2024	5169-1	18/03/2024	R\$2.934,70
QBG9D67	DT003Z4092	11/11/2023	17/01/2024	5177-0	18/03/2024	R\$293,47
QCO1572	DT003Z409G	11/11/2023	17/01/2024	5169-1	18/03/2024	R\$2.934,70
QCO1572	DT003Z409H	11/11/2023	17/01/2024	5010-0	18/03/2024	R\$880,41
RRP6B46	DT008V204C	09/11/2023	17/01/2024	5010-0	18/03/2024	R\$880,41
RRP6B46	DT008V204D	09/11/2023	17/01/2024	7056-1	18/03/2024	R\$293,47
RRP6B46	DT008V204E	09/11/2023	17/01/2024	6599-2	18/03/2024	R\$293,47
NPP1515	MTA0703715	19/10/2023	17/01/2024	6599-2	18/03/2024	R\$293,47
JYY9E56	DT003F300Y	10/11/2023	17/01/2024	5185-1	18/03/2024	R\$195,23
MBN0347	DT003F300W	10/11/2023	17/01/2024	5185-1	18/03/2024	R\$195,23
NPK6E34	DT003F300Z	10/11/2023	17/01/2024	5185-1	18/03/2024	R\$195,23
QCL2630	MTA0874619	30/10/2023	17/01/2024	5010-0	18/03/2024	R\$880,41
OML3518	DT0087203O	13/11/2023	17/01/2024	7633-2	18/03/2024	R\$293,47
ISV2F49	LRV0049769	05/11/2023	17/01/2024	5010-0	18/03/2024	R\$880,41
RRW1G33	LRV0049770	05/11/2023	17/01/2024	5010-0	18/03/2024	R\$880,41
RRY7H86	LRV0052331	21/10/2023	17/01/2024	6637-1	18/03/2024	R\$195,23
QBP7281	MTA0264562	09/11/2023	17/01/2024	5010-0	18/03/2024	R\$880,41
QBP7281	MTA0264563	09/11/2023	17/01/2024	6599-2	18/03/2024	R\$293,47
KAC0577	DT00354032	11/11/2023	17/01/2024	6610-2	18/03/2024	R\$195,23
NPL5183	DT00354033	12/11/2023	17/01/2024	6599-2	18/03/2024	R\$293,47
NPL5183	DT00354034	12/11/2023	17/01/2024	5010-0	18/03/2024	R\$880,41
NPL5183	DT00354035	12/11/2023	17/01/2024	7340-0	18/03/2024	R\$130,16
KAA9B71	DT00FZ400A	11/11/2023	17/01/2024	5010-0	18/03/2024	R\$880,41
KAA9B71	DT00FZ400B	11/11/2023	17/01/2024	7030-1	18/03/2024	R\$293,47
QBJ4764	DT00FV30DY	11/11/2023	17/01/2024	6599-2	18/03/2024	R\$293,47
QBJ4764	DT00FV30DZ	11/11/2023	17/01/2024	5010-0	18/03/2024	R\$880,41
QCB1A46	DT00FV30DW	11/11/2023	17/01/2024	6599-2	18/03/2024	R\$293,47
QQL8J96	DT00FV30DU	11/11/2023	17/01/2024	6599-2	18/03/2024	R\$293,47
QQL8J96	DT00FV30DV	11/11/2023	17/01/2024	5045-0	18/03/2024	R\$293,47
RAX0H18	DT00FV30DX	11/11/2023	17/01/2024	6599-2	18/03/2024	R\$293,47
EPPYJ99	DTN0025263	05/11/2023	17/01/2024	5010-0	18/03/2024	R\$880,41
KAM3704	DT00GD30D3	12/11/2023	17/01/2024	6599-2	18/03/2024	R\$293,47
KAM3704	DT00GD30D4	12/11/2023	17/01/2024	5010-0	18/03/2024	R\$880,41

Placa	Nº AIT	Dt Infração	Dt Postagem	Cód. Infração	Dt Limite Recurso	Vi. Multa
NJW9951	DT00GD30D1	12/11/2023	17/01/2024	6599-2	18/03/2024	R\$293,47
OAP0879	DTN0025259	05/11/2023	17/01/2024	6599-2	18/03/2024	R\$293,47
OAP0879	DTN0025261	05/11/2023	17/01/2024	5045-0	18/03/2024	R\$293,47
OAT7748	DT00GD30CZ	12/11/2023	17/01/2024	6599-2	18/03/2024	R\$293,47
OAT7748	DT00GD30D0	12/11/2023	17/01/2024	6556-1	18/03/2024	R\$293,47
QCE6B89	DT00GD30D5	12/11/2023	17/01/2024	5045-0	18/03/2024	R\$293,47
QCY0G02	DT00GD30D6	12/11/2023	17/01/2024	5010-0	18/03/2024	R\$880,41
RRR2D58	DTN0025258	05/11/2023	17/01/2024	6599-2	18/03/2024	R\$293,47
SPD7C97	DT00GD30D2	12/11/2023	17/01/2024	5193-0	18/03/2024	R\$293,47
NFH1991	DT008E305D	11/11/2023	17/01/2024	7030-1	18/03/2024	R\$293,47
KAE5C92	DT0041402J	11/11/2023	17/01/2024	6599-2	18/03/2024	R\$293,47
KAE5C92	DT0041402K	11/11/2023	17/01/2024	5045-0	18/03/2024	R\$293,47
KAE5C92	DT0041402L	11/11/2023	17/01/2024	7340-0	18/03/2024	R\$130,16
KAE5C92	DT0041402M	12/11/2023	17/01/2024	7579-0	18/03/2024	R\$2.934,70
KAE5C92	DT0041402Q	12/11/2023	17/01/2024	6408-0	18/03/2024	R\$130,16
QB3126	DT0041402N	12/11/2023	17/01/2024	7579-0	18/03/2024	R\$2.934,70
QB3126	DT0041402O	12/11/2023	17/01/2024	7340-0	18/03/2024	R\$130,16
QB3126	DT0041402P	12/11/2023	17/01/2024	7323-2	18/03/2024	R\$130,16
QCW4C25	DT0041402I	11/11/2023	17/01/2024	5010-0	18/03/2024	R\$880,41
FHK5H59	DT00HB20F8	11/11/2023	17/01/2024	6599-2	18/03/2024	R\$293,47
NJU9568	DT00HB20F9	11/11/2023	17/01/2024	6599-2	18/03/2024	R\$293,47
NJU9568	DT00HB20FA	11/11/2023	17/01/2024	5010-0	18/03/2024	R\$880,41
NJU9568	DT00HB20FB	11/11/2023	17/01/2024	5169-1	18/03/2024	R\$2.934,70
PWM3D68	DT00HB20F6	11/11/2023	17/01/2024	6599-2	18/03/2024	R\$293,47
QCA1527	DT00HB20F7	11/11/2023	17/01/2024	6599-2	18/03/2024	R\$293,47
JZG4335	DT004F5068	10/11/2023	17/01/2024	5169-1	18/03/2024	R\$2.934,70
JZG4335	DT004F5069	10/11/2023	17/01/2024	5010-0	18/03/2024	R\$880,41
JZT0136	DT004F5067	10/11/2023	17/01/2024	6580-0	18/03/2024	R\$293,47
KAT4C92	DT004F506C	10/11/2023	17/01/2024	6599-2	18/03/2024	R\$293,47
KAT4C92	DT004F506D	10/11/2023	17/01/2024	5045-0	18/03/2024	R\$293,47
QBD6B49	DT004F5066	10/11/2023	17/01/2024	6599-2	18/03/2024	R\$293,47
QBM2J47	DT004F506E	10/11/2023	17/01/2024	6599-2	18/03/2024	R\$293,47
QBM2J47	DT004F506F	10/11/2023	17/01/2024	5010-0	18/03/2024	R\$880,41
QB3102	DT004F5062	10/11/2023	17/01/2024	5169-1	18/03/2024	R\$2.934,70
QB3102	DT004F5063	10/11/2023	17/01/2024	6726-1	18/03/2024	R\$195,23
QCW4452	DT004F506A	10/11/2023	17/01/2024	6599-2	18/03/2024	R\$293,47
QCW4452	DT004F506B	10/11/2023	17/01/2024	5169-1	18/03/2024	R\$2.934,70
RAV8A64	DT004F506H	10/11/2023	17/01/2024	5010-0	18/03/2024	R\$880,41
RAV8A64	DT004F506I	10/11/2023	17/01/2024	5118-0	18/03/2024	R\$880,41
SPC9I69	DT004F5064	10/11/2023	17/01/2024	5169-1	18/03/2024	R\$2.934,70
FNX6E50	DT00GH302G	11/11/2023	17/01/2024	5169-1	18/03/2024	R\$2.934,70
NTX0580	DT00GH302A	11/11/2023	17/01/2024	6599-2	18/03/2024	R\$293,47
NTX0580	DT00GH302B	11/11/2023	17/01/2024	5045-0	18/03/2024	R\$293,47
OAR8224	DT00GH302C	11/11/2023	17/01/2024	6599-2	18/03/2024	R\$293,47
OAR8224	DT00GH302D	11/11/2023	17/01/2024	5720-0	18/03/2024	R\$195,23
OAR8224	DT00GH302E	11/11/2023	17/01/2024	5169-1	18/03/2024	R\$2.934,70
OB3669	DT00GH302H	11/11/2023	17/01/2024	5169-1	18/03/2024	R\$2.934,70
ONS2680	DT00GH3027	11/11/2023	17/01/2024	5045-0	18/03/2024	R\$293,47
ONS2680	DT00GH3028	11/11/2023	17/01/2024	5169-1	18/03/2024	R\$2.934,70
QCY6E63	DT00GH3029	11/11/2023	17/01/2024	6599-2	18/03/2024	R\$293,47
CQB5H70	DT00GE30CV	12/11/2023	17/01/2024	6599-2	18/03/2024	R\$293,47
CQB5H70	DT00GE30CW	12/11/2023	17/01/2024	5010-0	18/03/2024	R\$880,41
IUS6H36	DT00GE30CU	12/11/2023	17/01/2024	6599-2	18/03/2024	R\$293,47
OBS6405	DT00GE30D0	12/11/2023	17/01/2024	6599-2	18/03/2024	R\$293,47
QB19B44	DT00GE30CY	12/11/2023	17/01/2024	5045-0	18/03/2024	R\$293,47
QB37720	DT00GE30CX	12/11/2023	17/01/2024	5169-1	18/03/2024	R\$2.934,70
QXJ3J70	DT00GE30CZ	12/11/2023	17/01/2024	6599-2	18/03/2024	R\$293,47
KAD7E57	DT00G120CH	12/11/2023	17/01/2024	6599-2	18/03/2024	R\$293,47
LC56403	DT00G120CK	12/11/2023	17/01/2024	6599-2	18/03/2024	R\$293,47
NJK0A01	DT00G120CE	12/11/2023	17/01/2024	6599-2	18/03/2024	R\$293,47
PZY8J24	DT00G120CI	12/11/2023	17/01/2024	6599-2	18/03/2024	R\$293,47
RAL3I07	DT00G120CF	12/11/2023	17/01/2024	6599-2	18/03/2024	R\$293,47
RAL3I07	DT00G120CG	12/11/2023	17/01/2024	5010-0	18/03/2024	R\$880,41
RFT9A00	DT00G120CJ	12/11/2023	17/01/2024	6599-2	18/03/2024	R\$293,47
OAZ3698	DT003B502X	11/11/2023	17/01/2024	5010-0	18/03/2024	R\$880,41
OAZ3698	DT003B502Z	11/11/2023	17/01/2024	6599-2	18/03/2024	R\$293,47
OGZ5I83	DT003B5030	10/11/2023	17/01/2024	5010-0	18/03/2024	R\$880,41
OGZ5I83	DT003B5031	10/11/2023	17/01/2024	5169-1	18/03/2024	R\$2.934,70
OGZ5I83	DT003B5032	10/11/2023	17/01/2024	6653-1	18/03/2024	R\$195,23
QCM3D48	DT003B5033	11/11/2023	17/01/2024	7579-0	18/03/2024	R\$2.934,70
RAY4C96	DT003B502T	10/11/2023	17/01/2024	6599-2	18/03/2024	R\$293,47
BCP3F16	DT00KH3002	10/11/2023	17/01/2024	7579-0	18/03/2024	R\$2.934,70
BCP3F16	DT00KH3003	10/11/2023	17/01/2024	6599-2	18/03/2024	R\$293,47
BCP3F16	DT00KH3004	10/11/2023	17/01/2024	7340-0	18/03/2024	R\$130,16
BCP3F16	DT00KH3005	10/11/2023	17/01/2024	5185-2	18/03/2024	R\$195,23
JXS2293	DT00KH300F	11/11/2023	17/01/2024	6599-2	18/03/2024	R\$293,47
OMJ5211	DT00KH300C	10/11/2023	17/01/2024	5010-0	18/03/2024	R\$880,41
QBK9401	DT00KH300A	10/11/2023	17/01/2024	6599-2	18/03/2024	R\$293,47
QBK9401	DT00KH300B	10/11/2023	17/01/2024	7340-0	18/03/2024	R\$130,16
QCJ6F54	DT00KH3006	10/11/2023	17/01/2024	6599-2	18/03/2024	R\$293,47
QCZ6725	DT00KH3009	10/11/2023	17/01/2024	7579-0	18/03/2024	R\$2.934,70
RAT0H20	DT00KH3007	10/11/2023	17/01/2024	5010-0	18/03/2024	R\$880,41
JZW2A50	DT00JR303G	11/11/2023	17/01/2024	5169-1	18/03/2024	R\$2.934,70
JZW2A50	DT00JR303H	11/11/2023	17/01/2024	5010-0	18/03/2024	R\$880,41
JZW2A50	DT00JR303I	11/11/2023	17/01/2024	6599-2	18/03/2024	R\$293,47
KAE9B66	DT00JR303F	11/11/2023	17/01/2024	6599-2	18/03/2024	R\$293,47
KAJ1332	DT00JR303A	10/11/2023	17/01/2024	6599-2	18/03/2024	R\$293,47

Placa	Nº AIT	Dt Infração	Dt Postagem	Cód. Infração	Dt Limite Recurso	Vi. Multa
NGZ0872	DT00JR3036	10/11/2023	17/01/2024	6599-2	18/03/2024	R\$293,47
NJN9286	DT00JR303C	10/11/2023	17/01/2024	5010-0	18/03/2024	R\$880,41
NJN9286	DT00JR303D	10/11/2023	17/01/2024	5118-0	18/03/2024	R\$880,41
NJN9286	DT00JR303E	10/11/2023	17/01/2024	5169-1	18/03/2024	R\$2.934,70
QCM3D48	DT00JR303J	11/11/2023	17/01/2024	6599-2	18/03/2024	R\$293,47
DPR4G88	DT00JX204Z	10/11/2023	17/01/2024	6670-0	18/03/2024	R\$195,23
FWY2139	DT00JX2052	10/11/2023	17/01/2024	6602-0	18/03/2024	R\$293,47
FWY2139	DT00JX2053	10/11/2023	17/01/2024	6726-1	18/03/2024	R\$195,23
IAD5A04	DT00JX204W	10/11/2023	17/01/2024	6670-0	18/03/2024	R\$195,23
JZO8801	DT00JX204U	10/11/2023	17/01/2024	7340-0	18/03/2024	R\$130,16
JZO8801	DT00JX204V	10/11/2023	17/01/2024	5010-0	18/03/2024	R\$880,41
JZV2299	DT00JX204Y	10/11/2023	17/01/2024	6599-2	18/03/2024	R\$293,47
MWT4A40	DT00JX2051	10/11/2023	17/01/2024	5169-1	18/03/2024	R\$2.934,70
NTY8H98	DT00JX2057	10/11/2023	17/01/2024	5169-1	18/03/2024	R\$2.934,70
NTY8H98	DT00JX2058	10/11/2023	17/01/2024	6599-2	18/03/2024	R\$293,47
QBC4F99	DT00JX2054	10/11/2023	17/01/2024	5169-1	18/03/2024	R\$2.934,70
QBC4F99	DT00JX2055	10/11/2023	17/01/2024	6726-1	18/03/2024	R\$195,23
QBC4F99	DT00JX2056	10/11/2023	17/01/2024	5010-0	18/03/2024	R\$880,41
QBJ9427	DT00JX204X	10/11/2023	17/01/2024	6599-2	18/03/2024	R\$293,47
QBM9B88	DT00JX205F	10/11/2023	17/01/2024	5169-1	18/03/2024	R\$2.934,70
QBM9B88	DT00JX205G	10/11/2023	17/01/2024	6599-2	18/03/2024	R\$293,47
QBM9B88	DT00JX205H	10/11/2023	17/01/2024	7340-0	18/03/2024	R\$130,16
QBM9B88	DT00JX205I	10/11/2023	17/01/2024	5010-0	18/03/2024	R\$880,41
QBM9B88	DT00JX205J	10/11/2023	17/01/2024	6637-1	18/03/2024	R\$195,23
QBM9B88	DT00JX205K	10/11/2023	17/01/2024	6726-1	18/03/2024	R\$195,23
QQW3A29	DT00JX2050	10/11/2023	17/01/2024	6670-0	18/03/2024	R\$195,23
RAW2I41	DT00JX205A	10/11/2023	17/01/2024	5010-0	18/03/2024	R\$880,41
RAW2I41	DT00JX205B	10/11/2023	17/01/2024	6580-0	18/03/2024	R\$293,47
RAW2I41	DT00JX205C	10/11/2023	17/01/2024	6670-0	18/03/2024	R\$195,23
RAW2I41	DT00JX205D	10/11/2023	17/01/2024	6637-1	18/03/2024	R\$195,23
RAW2I41	DT00JX205E	10/11/2023	17/01/2024	6726-1	18/03/2024	R\$195,23
MWW8B04	DT00KN1012	09/11/2023	17/01/2024	5169-1	18/03/2024	R\$2.934,70
NJA6241	DT00KN100U	09/11/2023	17/01/2024	6599-2	18/03/2024	R\$293,47
NJA6241	DT00KN100V	09/11/2023	17/01/2024	5010-0	18/03/2024	R\$880,41
NJA6241	DT00KN100Y	09/11/2023	17/01/2024	7340-0	18/03/2024	R\$130,16
NJE4998	DT00KN1014	11/11/2023	17/01/2024	5169-1	18/03/2024	R\$2.934,70
NJE4998	DT00KN1015	11/11/2023	17/01/2024	6599-2	18/03/2024	R\$293,47
NJE4998	DT00KN1016	11/11/2023	17/01/2024	5010-0	18/03/2024	R\$880,41
NPL4134	DT00KN100Q	09/11/2023	17/01/2024	6599-2	18/03/2024	R\$293,47
NUB9I72	DT00KN100Z	09/11/2023	17/01/2024	6599-2	18/03/2024	R\$293,47
NUG4531	DT00KN1019	11/11/2023	17/01/2024	5169-1	18/03/2024	R\$2.934,70
NUG4531	DT00KN101A	11/11/2023	17/01/2024	5118-0	18/03/2024	R\$880,41
NUG4531	DT00KN101B	11/11/2023	17/01/2024	5010-0	18/03/2024	R\$880,41
RRY4A30	DT00KN1017	11/11/2023	17/01/2024	5010-0	18/03/2024	R\$880,41
RRY4A30	DT00KN1018	11/11/2023	17/01/2024	5118-0	18/03/2024	R\$880,41
RRY5H71	DT00KN1011	09/11/2023	17/01/2024	5169-1	18/03/2024	R\$2.934,70
SPC2D55	DT00KN1010	09/11/2023	17/01/2024	7579-0	18/03/2024	R\$2.934,70
KAN2629	DT00FV30E5	12/11/2023	17/01/2024	5045-0	18/03/2024	R\$293,47
KAN2629	DT00FV30E6	12/11/2023	17/01/2024	6726-1	18/03/2024	R\$195,23
KAN2629	DT00FV30E7	12/11/2023	17/01/2024	6602-0	18/03/2024	R\$293,47
QCH6E34	DT00FV30E4	12/11/2023	17/01/2024	5045-0	18/03/2024	R\$293,47
BQE2633	DT00GG30AG	11/11/2023	17/01/2024	6599-2	18/03/2024	R\$293,47
LWO7E99	DT00GG30AK	11/11/2023	17/01/2024	6599-2	18/03/2024	R\$293,47
LWO7E99	DT00GG30AL	11/11/2023	17/01/2024	5045-0	18/03/2024	R\$293,47
QB19C77	DT00GG30AM	11/11/2023	17/01/2024	5010-0	18/03/2024	R\$880,41
QPA4738	DT00GG30AH	11/11/2023	17/01/2024	5010-0	18/03/2024	R\$880,41
NPN3516	DT00G120CA	11/11/2023	17/01/2024	6599-2	18/03/2024	R\$293,47
PZT9H78	DT00G120C8	11/11/2023	17/01/2024	7579-0	18/03/2024	R\$2.934,70
RAQ7J76	DT00G120CD	11/11/2023	17/01/2024	6599-2	18/03/2024	R\$293,47
JIM5F30	DT00GF507Q	12/11/2023	17/01/2024	5010-0	18/03/2024	R\$880,41
JZW1C12	DTN0025304	05/11/2023	17/01/2024	5010-0	18/03/2024	R\$880,41
NDG0A16	DT00GF507X	12/11/2023	17/01/2024	5169-1	18/03/2024	R\$2.934,70
NDG0A16	DT00GF507Y	12/11/2023	17/01/2024	6599-2	18/03/2024	R\$293,47
NDG0A16	DT00GF507Z	12/11/2023	17/01/2024	5045-0	18/03/2024	R\$293,47
NJE9C72	DTN0025301	05/11/2023	17/01/2024	6599-2	18/03/2024	R\$293,47
NJH7B84	DT00GF507P	12/11/2023	17/01/2024	6599-2	18/03/2024	R\$293,47
NKX9682	DT00GF507W	12/11/2023	17/01/2024	7579-0	18/03/2024	R\$2.934,70
OAP0I92	DTN0025306	05/11/2023	17/01/2024	6599-2	18/03/2024	R\$293,47
OAQ1A86	DT00GF507S	12/11/2023	17/01/2024	5010-0	18/03/2024	R\$880,41
OEA6B16	DTN0025302	05/11/2023	17/01/2024	6599-2	18/03/2024	R\$293,47
QBS2I59	DTN0025303	05/11/2023	17/01/2024	5045-0	18/03/2024	R\$293,47
RVP1A73	DT00GF507R	12/11/2023	17/01/2024	5045-0	18/03/2024	R\$293,47
NUE8266	DT0032406L	11/11/2023	17/01/2024	5169-1	18/03/2024	R\$2.934,70
NUE8266	DT0032406M	11/11/2023	17/01/2024	5177-0	18/03/2024	R\$293,47
HSG1776	DT00HD30AW	12/11/2023	17/01/2024	6599-2	18/03/2024	R\$293,47
HSG1776	DT00HD30AX	12/11/2023	17/01/2024	5193-0	18/03/2024	R\$293,47
NPF4A41	DT00HD30AU	12/11/2023	17/01/2024	5193-0	18/03/2024	R\$293,47
OBB4D22	DT00HD30AQ	12/11/2023	17/01/2024	5185-2	18/03/2024	R\$195,23
OPW0G28	DT00HD30AT	12/11/2023	17/01/2024	5010-0	18/03/2024	R\$880,41
QBY3987	DT00HD30AR	12/11/2023	17/01/2024	6599-2	18/03/2024	R\$293,47
QBY3987	DT00HD30AS	12/11/2023	17/01/2024	5010-0	18/03/2024	R\$880,41
QNG8E47	DT00HD30AV	12/11/2023	17/01/2024	5045-0	18/03/2024	R\$293,47
QTZ3C22	DT00HD30AY	12/11/2023	17/01/2024	5169-1	18/03/2024	R\$2.934,70
JZK5325	DT00EW106J	10/11/2023	17/01/2024	6769-0	18/03/2024	R\$130,16
OAY7456	DT00EW106I	10/11/2023	17/01/2024	5487-0	18/03/2024	R\$195,23
QCB9I79	DT00EW106K	10/11/2023	17/01/2024	5487-0	18/03/2024	R\$195,23
JIY0617	DT00JT2037	11/11/2023	17/01/2024	5169-1	18/03/2024	R\$2.934,70

Placa	Nº AIT	Dt Infração	Dt Postagem	Cód. Infração	Dt Limite Recurso	Vi. Multa
NAD0794	DT00JT203C	10/11/2023	17/01/2024	5169-1	18/03/2024	R\$2.934,70
OMM8192	DT00JT2038	11/11/2023	17/01/2024	5010-0	18/03/2024	R\$880,41
OMM8192	DT00JT203A	11/11/2023	17/01/2024	5118-0	18/03/2024	R\$880,41
RRP0H82	DT00JT2032	10/11/2023	17/01/2024	5010-0	18/03/2024	R\$880,41
RRP0H82	DT00JT2034	10/11/2023	17/01/2024	5118-0	18/03/2024	R\$880,41
NLT6764	DT00GH3020	09/11/2023	17/01/2024	5169-1	18/03/2024	R\$2.934,70
NLT6764	DT00GH3021	09/11/2023	17/01/2024	6599-2	18/03/2024	R\$293,47
NLT6764	DT00GH3023	10/11/2023	17/01/2024	5010-0	18/03/2024	R\$880,41
OBL1168	DT00GH3026	10/11/2023	17/01/2024	5169-1	18/03/2024	R\$2.934,70
RRP0F27	DT00GH3025	10/11/2023	17/01/2024	6599-2	18/03/2024	R\$293,47
FYQ1657	DTN0024809	05/11/2023	17/01/2024	5010-0	18/03/2024	R\$880,41
GYV3260	DTN0024811	05/11/2023	17/01/2024	6599-2	18/03/2024	R\$293,47
JZD6564	DT00GG30AT	12/11/2023	17/01/2024	5169-1	18/03/2024	R\$2.934,70
JZD6564	DT00GG30AU	12/11/2023	17/01/2024	6599-2	18/03/2024	R\$293,47
JZD6564	DT00GG30AV	12/11/2023	17/01/2024	5010-0	18/03/2024	R\$880,41
JZZ0I20	DT00GG30AP	12/11/2023	17/01/2024	6599-2	18/03/2024	R\$293,47
JZZ0I20	DT00GG30AQ	12/11/2023	17/01/2024	5169-1	18/03/2024	R\$2.934,70
NIZ4982	DT00GG30AN	12/11/2023	17/01/2024	6599-2	18/03/2024	R\$293,47
NPG3H92	DTN0024810	05/11/2023	17/01/2024	6599-2	18/03/2024	R\$293,47
RAR8F11	DTN0024812	05/11/2023	17/01/2024	6599-2	18/03/2024	R\$293,47
QCQ6F43	DT005W300Y	09/11/2023	17/01/2024	5185-1	18/03/2024	R\$195,23
RAZ6H75	DT005W300V	09/11/2023	17/01/2024	5185-1	18/03/2024	R\$195,23
HSF7541	DT0040602J	11/11/2023	17/01/2024	5169-1	18/03/2024	R\$2.934,70
HSF7541	DT0040602K	12/11/2023	17/01/2024	7340-0	18/03/2024	R\$130,16
JXZ7584	DT0040602M	12/11/2023	17/01/2024	5169-1	18/03/2024	R\$2.934,70
JXZ7584	DT0040602X	11/11/2023	17/01/2024	7340-0	18/03/2024	R\$130,16
JXZ7584	DT0040602Y	12/11/2023	17/01/2024	6599-2	18/03/2024	R\$293,47
JXZ7584	DT0040602Z	12/11/2023	17/01/2024	5010-0	18/03/2024	R\$880,41
QBA8B76	DT0040602I	11/11/2023	17/01/2024	5169-1	18/03/2024	R\$2.934,70
QBA8B76	DT0040602O	12/11/2023	17/01/2024	7340-0	18/03/2024	R\$130,16
QCN3J55	DT0040602G	11/11/2023	17/01/2024	5169-1	18/03/2024	R\$2.934,70
QCN3J55	DT0040602P	12/11/2023	17/01/2024	6599-2	18/03/2024	R\$293,47
QCN3J55	DT0040602Q	12/11/2023	17/01/2024	7340-0	18/03/2024	R\$130,16
QCN3J55	DT0040602R	11/11/2023	17/01/2024	6637-1	18/03/2024	R\$195,23
RAU3G80	DT0040602H	11/11/2023	17/01/2024	5169-1	18/03/2024	R\$2.934,70
RAU3G80	DT0040602L	12/11/2023	17/01/2024	6599-2	18/03/2024	R\$293,47
RAU3G80	DT0040602N	12/11/2023	17/01/2024	7340-0	18/03/2024	R\$130,16
RRR0I25	DT0040602F	11/11/2023	17/01/2024	6599-2	18/03/2024	R\$293,47
RRR0I25	DT0040602U	12/11/2023	17/01/2024	6637-1	18/03/2024	R\$195,23
RRR0I25	DT0040602W	11/11/2023	17/01/2024	6670-0	18/03/2024	R\$195,23
GBP3E90	DT0047403D	11/11/2023	17/01/2024	6599-2	18/03/2024	R\$293,47
NIF5495	DT00474037	10/11/2023	17/01/2024	5010-0	18/03/2024	R\$880,41
NIF5495	DT00474038	10/11/2023	17/01/2024	5118-0	18/03/2024	R\$880,41
NIF5495	DT00474039	10/11/2023	17/01/2024	6599-2	18/03/2024	R\$293,47
PBI4H44	DT0047403E	10/11/2023	17/01/2024	5169-1	18/03/2024	R\$2.934,70
REL5J32	DT0047403F	11/11/2023	17/01/2024	5169-1	18/03/2024	R\$2.934,70
RRS8I82	DT0047403B	11/11/2023	17/01/2024	5010-0	18/03/2024	R\$880,41
RRS8I82	DT0047403C	11/11/2023	17/01/2024	5118-0	18/03/2024	R\$880,41
DGV1H61	DT00FW20BX	10/11/2023	17/01/2024	5010-0	18/03/2024	R\$880,41
PYE3F11	DT00FW20BS	10/11/2023	17/01/2024	6670-0	18/03/2024	R\$195,23
PYU8E55	DT00FW20BU	10/11/2023	17/01/2024	6599-2	18/03/2024	R\$293,47
QAU9H87	DT00FW20BQ	10/11/2023	17/01/2024	6599-2	18/03/2024	R\$293,47
QAU9H87	DT00FW20BR	10/11/2023	17/01/2024	5045-0	18/03/2024	R\$293,47
RRW6C02	DT00FW20BV	10/11/2023	17/01/2024	7579-0	18/03/2024	R\$2.934,70
AKU8024	DT00KT104L	11/11/2023	17/01/2024	5169-1	18/03/2024	R\$2.934,70
AKU8024	DT00KT104M	11/11/2023	17/01/2024	5177-0	18/03/2024	R\$293,47
AKU8024	DT00KT104N	11/11/2023	17/01/2024	6599-2	18/03/2024	R\$293,47
FWK9H44	DT00KT104O	11/11/2023	17/01/2024	5169-1	18/03/2024	R\$2.934,70
HMI3B78	DT00KT104B	11/11/2023	17/01/2024	5169-1	18/03/2024	R\$2.934,70
HMI3B78	DT00KT104C	11/11/2023	17/01/2024	5010-0	18/03/2024	R\$880,41
HMI3B78	DT00KT104D	11/11/2023	17/01/2024	5118-0	18/03/2024	R\$880,41
HMI3B78	DT00KT104E	11/11/2023	17/01/2024	5177-0	18/03/2024	R\$293,47
HMI3B78	DT00KT104F	11/11/2023	17/01/2024	6599-2	18/03/2024	R\$293,47
NJS1026	DT00KT1047	11/11/2023	17/01/2024	5010-0	18/03/2024	R\$880,41
NPJ3753	DT00KT1043	11/11/2023	17/01/2024	6599-2	18/03/2024	R\$293,47
NPJ3753	DT00KT1044	11/11/2023	17/01/2024	5185-1	18/03/2024	R\$195,23
NUE8266	DT00KT104R	11/11/2023	17/01/2024	6599-2	18/03/2024	R\$293,47
PIO7D99	DT00KT104P	11/11/2023	17/01/2024	6599-2	18/03/2024	R\$293,47
PIO7D99	DT00KT104Q	11/11/2023	17/01/2024	7340-0	18/03/2024	R\$130,16
QBE1403	DT00KT104G	11/11/2023	17/01/2024	5169-1	18/03/2024	R\$2.934,70
QBE1403	DT00KT104H	11/11/2023	17/01/2024	5010-0	18/03/2024	R\$880,41
QBE1403	DT00KT104I	11/11/2023	17/01/2024	5118-0	18/03/2024	R\$880,41
QBE1403	DT00KT104J	11/11/2023	17/01/2024	5177-0	18/03/2024	R\$293,47
QBE1403	DT00KT104K	11/11/2023	17/01/2024	6599-2	18/03/2024	R\$293,47
RRO2F13	DT00KT1049	11/11/2023	17/01/2024	5169-1	18/03/2024	R\$2.934,70
RRO2F13	DT00KT104A	11/11/2023	17/01/2024	5010-0	18/03/2024	R\$880,41
KAG3770	DT00FW20C2	11/11/2023	17/01/2024	6599-2	18/03/2024	R\$293,47
KAG3770	DT00FW20C4	11/11/2023	17/01/2024	6602-0	18/03/2024	R\$293,47
QBW7J10	DT00FW20C1	11/11/2023	17/01/2024	6599-2	18/03/2024	R\$293,47
EGR6179	DT001O405Y	11/11/2023	17/01/2024	5169-1	18/03/2024	R\$2.934,70
OAQ8A98	DT001O405V	11/11/2023	17/01/2024	5169-1	18/03/2024	R\$2.934,70
QBN6G46	DT001O405T	11/11/2023	17/01/2024	5169-1	18/03/2024	R\$2.934,70
QBN6G46	DT001O405U	11/11/2023	17/01/2024	6599-2	18/03/2024	R\$293,47
QCS7153	DT001O405Z	11/11/2023	17/01/2024	5169-1	18/03/2024	R\$2.934,70
QCS7153	DT001O4060	11/11/2023	17/01/2024	5045-0	18/03/2024	R\$293,47
QCS7153	DT001O4061	11/11/2023	17/01/2024	5177-0	18/03/2024	R\$293,47
NTY4B66	DT00314045	11/11/2023	17/01/2024	5169-1	18/03/2024	R\$2.934,70

Placa	Nº AIT	Dt Infração	Dt Postagem	Cód. Infração	Dt Limite Recurso	Vi. Multa
NTY4B66	DT00314046	11/11/2023	17/01/2024	5177-0	18/03/2024	R\$293,47
PIO7D99	DT00314047	11/11/2023	17/01/2024	5169-1	18/03/2024	R\$2.934,70
PIO7D99	DT00314048	11/11/2023	17/01/2024	5010-0	18/03/2024	R\$880,41
RRV3A78	DT00314041	11/11/2023	17/01/2024	5010-0	18/03/2024	R\$880,41
RRV3A78	DT00314042	11/11/2023	17/01/2024	7340-0	18/03/2024	R\$130,16
RRV3A78	DT00314043	11/11/2023	17/01/2024	6637-1	18/03/2024	R\$195,23
RRV3A78	DT00314044	11/11/2023	17/01/2024	5118-0	18/03/2024	R\$880,41
MWQ6328	DT0031605T	11/11/2023	17/01/2024	5169-1	18/03/2024	R\$2.934,70
NPO9B09	DT0031605R	11/11/2023	17/01/2024	7579-0	18/03/2024	R\$2.934,70
QBA5E39	DT0031605M	11/11/2023	17/01/2024	5010-0	18/03/2024	R\$880,41
QBA5E39	DT0031605N	11/11/2023	17/01/2024	6599-2	18/03/2024	R\$293,47
QBA5E39	DT0031605O	11/11/2023	17/01/2024	5169-1	18/03/2024	R\$2.934,70
QCA9906	DT0031605P	11/11/2023	17/01/2024	5169-1	18/03/2024	R\$2.934,70
QCA9906	DT0031605Q	11/11/2023	17/01/2024	6599-2	18/03/2024	R\$293,47
JZX6598	DT001T707X	10/11/2023	17/01/2024	5010-0	18/03/2024	R\$880,41
NTZ0D59	DT001T707Y	10/11/2023	17/01/2024	5010-0	18/03/2024	R\$880,41
NTZ0D59	DT001T707Z	10/11/2023	17/01/2024	6599-2	18/03/2024	R\$293,47
QCG6985	DT001T707W	10/11/2023	17/01/2024	5010-0	18/03/2024	R\$880,41
NTZ8098	DT0072302O	10/11/2023	17/01/2024	6599-2	18/03/2024	R\$293,47
NUC8849	DT0072302N	10/11/2023	17/01/2024	6599-2	18/03/2024	R\$293,47
QCG0J45	DT00IG1021	12/11/2023	17/01/2024	5010-0	18/03/2024	R\$880,41
NPJ5886	DT00J4304P	10/11/2023	17/01/2024	6599-2	18/03/2024	R\$293,47
QBL9275	DT00J4304M	10/11/2023	17/01/2024	6599-2	18/03/2024	R\$293,47
QBX5J08	DT00J4304N	10/11/2023	17/01/2024	6599-2	18/03/2024	R\$293,47
QBX5J08	DT00J4304O	10/11/2023	17/01/2024	5045-0	18/03/2024	R\$293,47
QBN5G28	MTA0356890	02/11/2023	17/01/2024	5010-0	18/03/2024	R\$880,41
NTX3702	DT009F10HY	10/11/2023	17/01/2024	6017-4	18/03/2024	R\$293,47
OLM8176	DT009F10HR	10/11/2023	17/01/2024	6653-1	18/03/2024	R\$195,23
OLM8176	DT009F10HS	10/11/2023	17/01/2024	5010-0	18/03/2024	R\$880,41
OLM8176	DT009F10HT	10/11/2023	17/01/2024	6637-1	18/03/2024	R\$195,23
QCG1152	DT009F10HX	11/11/2023	17/01/2024	5010-0	18/03/2024	R\$880,41
MCJ7231	MTA1121619	31/10/2023	17/01/2024	6599-2	18/03/2024	R\$293,47
NPK7804	DT009H30B6	11/11/2023	17/01/2024	6556-1	18/03/2024	R\$293,47
NPK7804	DT009H30B7	11/11/2023	17/01/2024	5010-0	18/03/2024	R\$880,41
NUF7154	DT009H30B5	11/11/2023	17/01/2024	5010-0	18/03/2024	R\$880,41
JZG1A65	DT009C206O	10/11/2023	17/01/2024	5010-0	18/03/2024	R\$880,41
NTY8G32	DT009C206N	11/11/2023	17/01/2024	5452-6	18/03/2024	R\$195,23
OAP3A69	DT009C206M	11/11/2023	17/01/2024	5452-6	18/03/2024	R\$195,23
RAL9H53	DT004A1056	13/11/2023	17/01/2024	7030-1	18/03/2024	R\$293,47
RAL9H53	DT004A1057	13/11/2023	17/01/2024	7340-0	18/03/2024	R\$130,16
OBP4697	DT001R3025	11/11/2023	17/01/2024	6653-1	18/03/2024	R\$195,23
OBP4697	DT001R3026	11/11/2023	17/01/2024	6599-2	18/03/2024	R\$293,47
QBK7A68	DT001R3023	11/11/2023	17/01/2024	5010-0	18/03/2024	R\$880,41
QBK7A68	DT001R3024	11/11/2023	17/01/2024	6637-1	18/03/2024	R\$195,23
DHP4D91	DT0037408S	13/11/2023	17/01/2024	5010-0	18/03/2024	R\$880,41
DHP4D91	DT0037408T	13/11/2023	17/01/2024	7579-0	18/03/2024	R\$2.934,70
NJ12813	DT0037408R	13/11/2023	17/01/2024	6599-2	18/03/2024	R\$293,47
NPG7H12	DT0037408L	12/11/2023	17/01/2024	5010-0	18/03/2024	R\$880,41
NPG7H12	DT0037408M	12/11/2023	17/01/2024	6599-2	18/03/2024	R\$293,47
NPG7H12	DT0037408N	12/11/2023	17/01/2024	7684-2	18/03/2024	R\$130,16
NPG7H12	DT0037408O	12/11/2023	17/01/2024	7340-0	18/03/2024	R\$130,16
NPG7H12	DT0037408Q	12/11/2023	17/01/2024	7048-1	18/03/2024	R\$293,47
NTY1D68	DT0034904O	11/11/2023	17/01/2024	6599-2	18/03/2024	R\$293,47
OAZ3862	DT0034904P	11/11/2023	17/01/2024	6050-2	18/03/2024	R\$293,47
OAZ3862	DT0034904Q	11/11/2023	17/01/2024	5770-3	18/03/2024	R\$293,47
QCK5G78	DT0037408I	12/11/2023	17/01/2024	6580-0	18/03/2024	R\$293,47
QCK5G78	DT0037408J	12/11/2023	17/01/2024	7340-0	18/03/2024	R\$130,16
QCK5G78	DT0037408K	12/11/2023	17/01/2024	7684-1	18/03/2024	R\$130,16
RAW4F23	DT0025300K	10/11/2023	17/01/2024	6050-2	18/03/2024	R\$293,47
NGE5C10	DT001310WL	11/11/2023	17/01/2024	5010-0	18/03/2024	R\$880,41
NGE5C10	DT001310WM	11/11/2023	17/01/2024	6637-2	18/03/2024	R\$195,23
NGE5C10	DT001310WN	11/11/2023	17/01/2024	7340-0	18/03/2024	R\$130,16
OAS7031	DT001310WB	10/11/2023	17/01/2024	5010-0	18/03/2024	R\$880,41
SCI6E26	DT001310WI	11/11/2023	17/01/2024	5274-1	18/03/2024	R\$2.934,70
SCI6E26	DT001310WJ	11/11/2023	17/01/2024	5010-0	18/03/2024	R\$880,41
QCG8835	DT008K301M	12/11/2023	17/01/2024	6599-2	18/03/2024	R\$293,47
QBT1C25	DT00BY105T	12/11/2023	17/01/2024	5487-0	18/03/2024	R\$195,23
QCX9681	DT00BY105R	12/11/2023	17/01/2024	5274-1	18/03/2024	R\$2.934,70
QCX9681	DT00BY105S	12/11/2023	17/01/2024	5487-0	18/03/2024	R\$195,23
QCG2G84	MTA0874618	26/10/2023	17/01/2024	5010-0	18/03/2024	R\$880,41
KAB8991	DT001G405W	11/11/2023	17/01/2024	5010-0	18/03/2024	R\$880,41
KAB8991	DT001G405X	11/11/2023	17/01/2024	6599-2	18/03/2024	R\$293,47
HSB7239	DT00BV20DN	13/11/2023	17/01/2024	6653-1	18/03/2024	R\$195,23
HSB7239	DT00BV20DO	12/11/2023	17/01/2024	6602-0	18/03/2024	R\$293,47
JZG3C08	DT009H30BG	11/11/2023	17/01/2024	5010-0	18/03/2024	R\$880,41
JZG3C08	DT009H30BH	11/11/2023	17/01/2024	5274-2	18/03/2024	R\$2.934,70
OAY5C28	DT009H30BE	11/11/2023	17/01/2024	5010-0	18/03/2024	R\$880,41
OAY5C28	DT009H30BF	11/11/2023	17/01/2024	6599-2	18/03/2024	R\$293,47
OB10D67	DT009H30BB	11/11/2023	17/01/2024	5010-0	18/03/2024	R\$880,41
QCF9B60	DT009H30BC	11/11/2023	17/01/2024	5274-1	18/03/2024	R\$2.934,70
QCF9B60	DT009H30BD	11/11/2023	17/01/2024	5010-0	18/03/2024	R\$880,41
RAZ8C32	DT009H30B9	11/11/2023	17/01/2024	5010-0	18/03/2024	R\$880,41
RAZ8C32	DT009H30BA	11/11/2023	17/01/2024	6653-1	18/03/2024	R\$195,23
RRY4G95	DT00DU600C	12/11/2023	17/01/2024	5452-1	18/03/2024	R\$195,23
HRO7921	DT001Q509D	12/11/2023	17/01/2024	5169-1	18/03/2024	R\$2.934,70
JZE2375	DT003L409H	12/11/2023	17/01/2024	6599-2	18/03/2024	R\$293,47
KAC2D73	DT003L409E	11/11/2023	17/01/2024	6599-2	18/03/2024	R\$293,47

Placa	Nº AIT	Dt Infração	Dt Postagem	Cód. Infração	Dt Limite Recurso	Vi. Multa
KAC2D73	DT003L409F	11/11/2023	17/01/2024	6530-0	18/03/2024	R\$195,23
MJC9D35	DT001Q50A3	12/11/2023	17/01/2024	6050-1	18/03/2024	R\$293,47
MJ9D35	DT001Q50A4	12/11/2023	17/01/2024	5010-0	18/03/2024	R\$880,41
MWE7117	DT001Q509O	12/11/2023	17/01/2024	6530-0	18/03/2024	R\$195,23
NJP3J66	DT001Q5099	12/11/2023	17/01/2024	6599-2	18/03/2024	R\$293,47
NJP6J25	DT001Q50A0	12/11/2023	17/01/2024	6670-0	18/03/2024	R\$195,23
NJS5E81	DT001Q509Y	12/11/2023	17/01/2024	5185-1	18/03/2024	R\$195,23
NPK3250	DT001Q509M	12/11/2023	17/01/2024	5185-1	18/03/2024	R\$195,23
NPN9140	DT001Q509I	12/11/2023	17/01/2024	5185-1	18/03/2024	R\$195,23
NUF1170	DT001Q509J	12/11/2023	17/01/2024	7340-0	18/03/2024	R\$130,16
OB12H27	DT001Q509S	12/11/2023	17/01/2024	5185-1	18/03/2024	R\$195,23
OON8931	DT001Q509C	12/11/2023	17/01/2024	6530-0	18/03/2024	R\$195,23
OOO3689	DT001Q509A	12/11/2023	17/01/2024	7366-2	18/03/2024	R\$130,16
OOO3689	DT001Q509B	12/11/2023	17/01/2024	5010-0	18/03/2024	R\$880,41
QBO9882	DT001Q50A1	12/11/2023	17/01/2024	7340-0	18/03/2024	R\$130,16
QCF8F18	DT001Q509U	12/11/2023	17/01/2024	7340-0	18/03/2024	R\$130,16
QC18401	DT001Q509F	12/11/2023	17/01/2024	6653-1	18/03/2024	R\$195,23
QCC6616	DT001Q509P	12/11/2023	17/01/2024	6670-0	18/03/2024	R\$195,23
QCY1G22	DT001Q509Z	12/11/2023	17/01/2024	5185-1	18/03/2024	R\$195,23
QQO2C60	DT001Q509T	12/11/2023	17/01/2024	6670-0	18/03/2024	R\$195,23
RAN3J81	DT003L409G	11/11/2023	17/01/2024	6637-1	18/03/2024	R\$195,23
RAP0I56	DT001Q5095	12/11/2023	17/01/2024	5010-0	18/03/2024	R\$880,41
RRX4G50	DT001Q509X	12/11/2023	17/01/2024	5185-1	18/03/2024	R\$195,23
RRY3E51	DT001Q509G	12/11/2023	17/01/2024	7340-0	18/03/2024	R\$130,16
AZI3C04	DT00FL2066	12/11/2023	17/01/2024	7340-0	18/03/2024	R\$130,16
AZI3C04	DT00FL2067	12/11/2023	17/01/2024	6637-2	18/03/2024	R\$195,23
AZI3C04	DT00FL2068	12/11/2023	17/01/2024	5258-1	18/03/2024	R\$2.934,70
AZI3C04	DT00FL2069	12/11/2023	17/01/2024	5835-0	18/03/2024	R\$195,23
AZI3C04	DT00FL206B	12/11/2023	17/01/2024	5169-1	18/03/2024	R\$2.934,70
AZI3C04	DT00FL206C	12/11/2023	17/01/2024	7684-2	18/03/2024	R\$130,16
OAU4I58	DT00FL2062	12/11/2023	17/01/2024	5169-1	18/03/2024	R\$2.934,70
OAU4I58	DT00FL2063	12/11/2023	17/01/2024	5010-0	18/03/2024	R\$880,41
OAU4I58	DT00FL2065	12/11/2023	17/01/2024	5215-1	18/03/2024	R\$293,47
QCP5146	DT00FL2061	12/11/2023	17/01/2024	7048-1	18/03/2024	R\$293,47
SPC3D03	DT00FL2060	12/11/2023	17/01/2024	7048-1	18/03/2024	R\$293,47
EIJ2F40	DT00KS103A	11/11/2023	17/01/2024	5169-1	18/03/2024	R\$2.934,70
EIJ2F40	DT00KS103B	11/11/2023	17/01/2024	5010-0	18/03/2024	R\$880,41
QCD6055	DT00KS103J	11/11/2023	17/01/2024	5169-1	18/03/2024	R\$2.934,70
QCD6055	DT00KS103K	11/11/2023	17/01/2024	5177-0	18/03/2024	R\$293,47
QCD6055	DT00KS103L	11/11/2023	17/01/2024	6637-2	18/03/2024	R\$195,23
NJK0099	DT00JB301T	13/11/2023	17/01/2024	6610-2	18/03/2024	R\$195,23
NJK0099	DT00JB301U	13/11/2023	17/01/2024	6599-2	18/03/2024	R\$293,47
NJK0099	DT00JB301V	13/11/2023	17/01/2024	6637-1	18/03/2024	R\$195,23
NRJ4410	MTA1485173	09/11/2023	17/01/2024	5010-0	18/03/2024	R\$880,41
KAU5G24	DT00DD305C	09/11/2023	17/01/2024	6653-1	18/03/2024	R\$195,23
QCN9C77	DT00DD305B	09/11/2023	17/01/2024	5738-0	18/03/2024	R\$293,47
JYS1518	DT00A3100R	12/11/2023	17/01/2024	5010-0	18/03/2024	R\$880,41
JYS1518	DT00A3100S	12/11/2023	17/01/2024	6599-2	18/03/2024	R\$293,47
OAU8I08	DT00A3100U	12/11/2023	17/01/2024	5010-0	18/03/2024	R\$880,41
OBM5915	DT00A3100T	12/11/2023	17/01/2024	5010-0	18/03/2024	R\$880,41
QBA9692	DT002D32G4	12/11/2023	17/01/2024	7633-1	18/03/2024	R\$293,47
JZC4405	DT00L71006	12/11/2023	17/01/2024	6599-2	18/03/2024	R\$293,47
NDX6H48	DT00L71008	12/11/2023	17/01/2024	6599-2	18/03/2024	R\$293,47
NDX6H48	DT00L71009	12/11/2023	17/01/2024	5169-1	18/03/2024	R\$2.934,70
NDX6H48	DT00L7100A	12/11/2023	17/01/2024	5045-0	18/03/2024	R\$293,47
NDX6H48	DT00L7100B	12/11/2023	17/01/2024	5193-0	18/03/2024	R\$293,47
OAZ4402	DT00L71001	11/11/2023	17/01/2024	6599-2	18/03/2024	R\$293,47
RRJ4I94	DT00L71002	11/11/2023	17/01/2024	6599-2	18/03/2024	R\$293,47
SPC9B93	DT00L71003	11/11/2023	17/01/2024	7340-0	18/03/2024	R\$130,16
QDC4J69	DT003M205A	11/11/2023	17/01/2024	6912-0	18/03/2024	R\$88,38
AXV5C84	DT005620FS	11/11/2023	17/01/2024	5797-0	18/03/2024	R\$2.934,70
NJL1J18	DT005620FO	10/11/2023	17/01/2024	5878-0	18/03/2024	R\$130,16
NJT2662	DT005620FP	10/11/2023	17/01/2024	7030-1	18/03/2024	R\$293,47
OBJ7099	DT005620FM	10/11/2023	17/01/2024	5878-0	18/03/2024	R\$130,16
QCM4404	DT005620FL	10/11/2023	17/01/2024	5878-0	18/03/2024	R\$130,16
RRQ1I81	DT005620FN	10/11/2023	17/01/2024	5878-0	18/03/2024	R\$130,16
RRX6A60	DT005620FR	10/11/2023	17/01/2024	6050-1	18/03/2024	R\$293,47
NJE1901	LRV0051407	29/10/2023	17/01/2024	5010-0	18/03/2024	R\$880,41
NJE1901	LRV0051409	29/10/2023	17/01/2024	6599-2	18/03/2024	R\$293,47
QCF6D70	LRV0051404	22/10/2023	17/01/2024	6599-2	18/03/2024	R\$293,47

DEPARTAMENTO ESTADUAL DE TRÂNSITO
NOTIFICAÇÃO DE ADVERTÊNCIA POR ESCRITO
EDITAL ELETRÔNICO DE NOTIFICAÇÃO DE ADVERTÊNCIA POR ESCRITO

O Departamento Estadual de Trânsito, na qualidade de autoridade de trânsito, em conformidade com as competências estabelecidas pela Lei nº 9.503/97 – Código de Trânsito Brasileiro, artigo 281 e Resolução nº 918/2022 do CONTRAN – Conselho Nacional de Trânsito, NOTIFICA OS PROPRIETÁRIOS DOS VEÍCULOS abaixo, concedendo-lhes o prazo para interposição de recurso até a data limite, junto ao órgão autuador.

DOCUMENTAÇÃO: Requerimento assinado, com as razões do recurso; Cópia da notificação da autuação; Cópia do CRLV - documento do veículo; Cópia do documento de identificação (RG, CPF ou CNH) e procuração (quando for o caso). No caso de pessoa jurídica, apresentar os documentos que comprovem a representação. OBS. Deverá ser protocolado um requerimento para cada infração, com a documentação necessária.

Placa	Nº AIT	Dt Infração	Dt Postagem	Cód. Infração	Vi. Multa	Nº Registro
NUD0714	DT00EJ70E7	11/11/2023	17/01/2024	7340-0	R\$130,16	06738116093
QCZ2B91	DT00E6100G	11/11/2023	17/01/2024	7056-2	R\$130,16	08043876251
JUP8184	DT00292012	12/11/2023	17/01/2024	5380-0	R\$130,16	02936038535
KDQ7H35	DT00292010	12/11/2023	17/01/2024	5380-0	R\$130,16	02871031317
NKS6513	DT00292014	12/11/2023	17/01/2024	5657-0	R\$130,16	05356794302
RRW7H67	DT0050100V	11/11/2023	17/01/2024	7340-0	R\$130,16	07344220038
NJS5445	DT00863037	11/11/2023	17/01/2024	6548-0	R\$130,16	07357224437
KAN1834	DT00FQ300N	10/11/2023	17/01/2024	7340-0	R\$130,16	06407386498
NJB8557	DT003Y5009	11/11/2023	17/01/2024	7340-0	R\$130,16	07151428268
QBJ9924	DT00FW20C8	12/11/2023	17/01/2024	6769-0	R\$130,16	04011303399
QBT4471	DT003L409I	12/11/2023	17/01/2024	7366-2	R\$130,16	04371111989
RAS4111	DT003L409J	12/11/2023	17/01/2024	7366-2	R\$130,16	04518368270
KAD8965	DT00F74045	10/11/2023	17/01/2024	5525-0	R\$130,16	05814556489
NJE3926	DT002G300J	12/11/2023	17/01/2024	7340-0	R\$130,16	07523712980
RAO2A95	DT00232049	10/11/2023	17/01/2024	7340-0	R\$130,16	07551902780
RR18E90	DT00IH1011	10/11/2023	17/01/2024	5380-0	R\$130,16	06623836712
QBT3G97	DT005L3022	10/11/2023	17/01/2024	7340-0	R\$130,16	07855643006
DXV9C31	DT001220BI	10/11/2023	17/01/2024	7366-2	R\$130,16	03936438991
QOP2G50	DT00H71015	10/11/2023	17/01/2024	7366-2	R\$130,16	03813387740
PZU8578	DT00JA2034	11/11/2023	17/01/2024	6548-0	R\$130,16	00754162487
QCG3G23	DT005Z3042	10/11/2023	17/01/2024	7340-0	R\$130,16	07101728855
NDG0E51	DT00CP107M	11/11/2023	17/01/2024	5380-0	R\$130,16	07824016500
RRY2I41	DT00211004	10/11/2023	17/01/2024	7366-2	R\$130,16	04457542409
OB17H46	DT00DQ304O	13/11/2023	17/01/2024	5622-1	R\$88,38	07854370966
NIZ8J08	DT002G300B	10/11/2023	17/01/2024	7340-0	R\$130,16	05678925517
QCA5482	DT002G300C	10/11/2023	17/01/2024	7340-0	R\$130,16	05620073334
QCB0405	DT005B5020	12/11/2023	17/01/2024	7366-2	R\$130,16	01552488074
RAP8C05	DT00HD30A9	09/11/2023	17/01/2024	7340-0	R\$130,16	06427899244
NJN9F78	DT000F40CX	13/11/2023	17/01/2024	7340-0	R\$130,16	06436487575
RRQ0A97	DT000H209S	10/11/2023	17/01/2024	7340-0	R\$130,16	07860705218
QCP7788	DT004I60BG	09/11/2023	17/01/2024	7340-0	R\$130,16	05779027205
RAR1A98	DT0041402H	11/11/2023	17/01/2024	7340-0	R\$130,16	07776039394
NJO4C81	DT00JT2036	11/11/2023	17/01/2024	7340-0	R\$130,16	05891777868
OBN4E63	DT001Q5094	12/11/2023	17/01/2024	7340-0	R\$130,16	06228646631
RRR0I25	DT0040602V	11/11/2023	17/01/2024	7340-0	R\$130,16	08422077068
QCC6169	DT001Q50A2	12/11/2023	17/01/2024	7340-0	R\$130,16	07550898978
RRN7G73	DT001Q509N	12/11/2023	17/01/2024	7340-0	R\$130,16	03692393008

MTPREV

MATO GROSSO PREVIDÊNCIA

Portaria n.º 94/2024 - MTPREV

O DIRETOR PRESIDENTE DO MATO GROSSO PREVIDÊNCIA, no uso de suas atribuições que lhes são conferidas por Lei, resolve deferir **Averbação de Tempo de Serviço/Contribuição** do(a) servidor(a) MARIA DE FATIMA PEDREIRA, matrícula 86994, ocupante do cargo de PROFIS. TÊC. NIV. SUPERIOR SERV. SAÚDE SUS, lotado no órgão SECRETARIA DE ESTADO DE SAÚDE, nos termos do processo 108/2024-139:

Averbem-se: 01 ano e 09 dias de tempo de contribuição para o **Regime Próprio de Previdência Social (RPPS)**, de acordo com a Certidão de Tempo de Contribuição emitida pelo **INST. MUN. DE PREV. SOC. DOS SERV. DE LUCAS DO RIO VERDE MT** em **26/01/2024** sob o N.º **000003/2024**, nos seguintes termos:

Nos termos do artigo 130, inciso I, da Lei Complementar 04/1990:

Tempo Averbado Público em Outro Ente:

Período	Tempo	Empregador	Função/Cargo
07/06/2003 a 15/06/2004	1 Ano e 9 Dias	Secretaria Municipal de Educação de Lucas do Rio Verde	Psicólogo

Obs.: Omitido o período de **16/06 a 01/07/2004**, por estar **concomitante** com o tempo de serviço público prestado ao Estado de Mato Grosso.

Cuiabá-MT, 30 de Janeiro de 2024.

Elliton Oliveira de Souza
Diretor-Presidente da MTPREV
(Original Assinado)

Protocolo 1539176

Portaria n.º 96/2024 - MTPREV

O DIRETOR PRESIDENTE DO MATO GROSSO PREVIDÊNCIA, no uso de suas atribuições que lhes são conferidas por Lei, resolve deferir **Averbação de Tempo de Serviço/Contribuição** do(a) servidor(a) RICARDO SILVA RODRIGUES, matrícula 108030, ocupante do cargo de INVESTIGADOR DE POLÍCIA/LC344/407, lotado no órgão POLÍCIA JUDICIÁRIA CIVIL, nos termos do processo 99/2024-139:

Averbem-se : 03 anos, 10 meses e 17 dias de tempo de contribuição para o **Regime Geral de Previdência Social (RGPS)**, de acordo com a Certidão de Tempo de Contribuição emitida pelo **INSS** em **15/01/2024** sob o N.º **10001022.1.00001/04-6**, nos seguintes termos:

Nos termos do artigo 1º da Lei nº. 5.027, de 17 de junho de 1986:

Tempo Averbado Privado:

Período	Tempo	Empregador	Função/Cargo
07/05/1999 a 23/03/2003	3 Anos, 10 Meses e 17 Dias	L.S. de Oliveira & Sobral LTDA	Não informado

Cuiabá-MT, 30 de Janeiro de 2024.

Elliton Oliveira de Souza
Diretor-Presidente da MTPREV
(Original Assinado)

Protocolo 1539177

Portaria n.º 97/2024 - MTPREV

O DIRETOR PRESIDENTE DO MATO GROSSO PREVIDÊNCIA, no uso de suas atribuições que lhes são conferidas por Lei, resolve deferir **Averbação de Tempo de Serviço/Contribuição** do(a) servidor(a) LEIDIANA SOARES DA SILVA, matrícula 225982, ocupante do cargo de ASSIST.SIST.PENITENCIARIO, lotado no órgão SECRETARIA DE ESTADO DE SEGURANÇA PÚBLICA, nos termos do processo 84/2024-139:

Averbem-se: 03 anos, 03 meses e 15 dias, correspondente a **1200** dias de tempo de contribuição para o **Regime Próprio de Previdência Social (RPPS)**, de acordo com a Certidão de Tempo de Contribuição emitida pelo **FUNDO MUN. PREV. SOCIAL DOS SERV. DE BARRA DO GARÇAS** em **30/03/2022** sob o N.º **000154/2022**, nos seguintes termos:

Nos termos do artigo 130, inciso I, da Lei Complementar 04/1990:

Tempo Averbado Público em Outro Ente:

Período	Tempo	Empregador	Função/Cargo
11/01/2007 a 30/04/2010	3 Anos, 3 Meses e 15 Dias	Prefeitura Municipal de Barra do Garças	Auxiliar de Serviços Gerais

Cuiabá-MT, 30 de Janeiro de 2024.

Elliton Oliveira de Souza
Diretor-Presidente da MTPREV
(Original Assinado)

Protocolo 1539178

Portaria n.º 92/2024 - MTPREV

O DIRETOR PRESIDENTE DO MATO GROSSO PREVIDÊNCIA, no uso de suas atribuições que lhes são conferidas por Lei, resolve deferir **Averbação de Tempo de Serviço/Contribuição** do(a) servidor(a) PAULO CEZAR FABIANO, matrícula 92214, ocupante do cargo de INVESTIGADOR DE POLÍCIA/LC344/407, lotado no órgão POLÍCIA JUDICIÁRIA CIVIL, nos termos do processo 87/2024-139:

Averbem-se: 6 anos, 1 mês e 20 dias de tempo de contribuição para o **Regime Geral de Previdência Social (RGPS)**, de acordo com a Certidão de Tempo de Contribuição emitida pelo **INSS** em **23/01/2024** sob o N.º **10001070.1.00083/09-1**.

Nos termos do artigo 1º da Lei nº. 5.027, de 17 de junho de 1986

Tempo Averbado Privado:

Período	Tempo	Empregador	Função/Cargo
01/08/1986 a 21/10/1986	2 Meses e 21 Dias	Serrou & Serrou LTDA	Não informado
01/07/1987 a 17/09/1987	2 Meses e 17 Dias	Martinello & Cia LTDA	Não informado
02/04/1988 a 30/04/1988	29 Dias	Agro-industrial e Comercial Francomar LTDA	Não informado
01/09/1988 a 11/10/1988	1 Mês e 11 Dias	Divino Eterno Silva	Não informado
07/11/1988 a 04/03/1989	3 Meses e 28 Dias	COSIC Construções Civis LTDA	Não informado
01/09/1989 a 30/10/1989	2 Meses	Pertecnica Engenharia LTDA	Não informado
15/08/1990 a 17/03/1991	7 Meses e 3 Dias	Serv. Sul Representações Comerciais LTDA	Não informado
02/05/1991 a 09/08/1991	3 Meses e 8 Dias	Empreendimentos Appis Hotelaria LTDA	Não informado
10/08/1991 a 07/11/1991	2 Meses e 28 Dias	Benedito Valadares Damasceno	Não informado
01/06/1992 a 11/09/1992	3 Meses e 11 Dias	Ponto Frio Utilidades S A	Não informado
01/02/1993 a 16/04/1993	2 Meses e 16 Dias	Distribuidora de Bebidas Caçula LTDA	Não informado
01/11/1993 a 09/04/1994	5 Meses e 9 Dias	G F Hotéis e Turismo S/A	Não informado
23/05/1994 a 06/07/1994	1 Mês e 14 Dias	Ponto Certo Utilidades Domésticas LTDA	Não informado
12/09/1994 a 01/05/1995	7 Meses e 20 Dias	Paiaguas Hotéis LTDA	Não informado
02/05/1995 a 27/07/1995	2 Meses e 26 Dias	G F Hotéis e Turismo S/A	Não informado
08/08/1995 a 04/03/1996	6 Meses e 27 Dias	Global-Administração de Recursos Humanos S/C LIMITADA	Não informado

02/05/1996 a 03/07/1996	2 Meses e 2 Dias	Taruma Distribuidora de Bebidas LIMITADA	Não informado
02/12/1996 a 30/09/1997	9 Meses e 29 Dias	Comercial Rio Vermelho de Bebidas LTDA	Não informado
01/10/1997 a 11/10/1997	11 Dias	Distribuidora Colorado de Bebidas LTDA	Não informado
01/12/1997 a 10/04/1998	4 Meses e 10 Dias	Distribuidora de Agua e Bebidas Seleta LTDA	Não informado

Cuiabá-MT, 30 de Janeiro de 2024.

Elliton Oliveira de Souza
Diretor-Presidente da MTPREV
(Original Assinado)

Protocolo 1539179

Portaria n.º 91/2024 - MTPREV

O DIRETOR PRESIDENTE DO MATO GROSSO PREVIDÊNCIA, no uso de suas atribuições que lhes são conferidas por Lei, resolve deferir Averbação de Tempo de Serviço/Contribuição do(a) servidor(a) GRACIELE MARIA DE MEIRA JESUS, matrícula 257122, ocupante do cargo de ANALISTA DESENV ECON SOCIAL L 10050, lotado no órgão SECRETARIA ESTADO DE ASSIST. SOCIAL E CIDADANIA, nos termos do processo 14/2024-139:

Averbem-se: 04 anos, 02 meses e 25 dias de tempo de contribuição para o **Regime Próprio de Previdência Social (RPPS)**, de acordo com a Certidão de Tempo de Contribuição emitida pelo Fundo Municipal de Previdência Social - PREVI-NOBRES em **11/01/2024** sob o N.º **000001/2024**.

Nos termos do artigo 130, inciso I, da Lei Complementar 04/1990			
Tempo Averbado Público em Outro Ente:			
Período	Tempo	Empregador	Função/Cargo
01/04/2010 a 25/06/2014	4 Anos, 2 Meses e 25 Dias	Município de Nobres	Assistente Social

Averbem-se: 02 anos e 11 meses de tempo de contribuição para o **Regime Geral de Previdência Social (RGPS)**, de acordo com a Certidão de Tempo de Contribuição emitida pelo **INSS** em **26/10/2021** sob o N.º **12001040.1.01105/21-9**.

Nos termos do artigo 1º da Lei nº. 5.027, de 17 de junho de 1986			
Tempo Averbado Privado:			
Período	Tempo	Empregador	Função/Cargo
01/04/2003 a 31/01/2004	10 Meses	Café e Prosa Alimentos LTDA	Atendente

Nos termos do artigo 130, inciso I, da Lei Complementar 04/1990			
Tempo Averbado Público em Outro Ente:			
Período	Tempo	Empregador	Função/Cargo
01/03/2008 a 31/03/2010	2 Anos e 1 Mês	Cuiaba Camara Municipal	Assistente de Gabinete Parlam.

Obs.: Foram omitidos os períodos de **01/10/2006 a 28/02/2008** (não consta a contribuição previdenciária) e de **26/06 a 06/07/2014** (Licença para tratar de interesse particular).

Cuiabá-MT, 30 de Janeiro de 2024.

Elliton Oliveira de Souza
Diretor-Presidente da MTPREV
(Original Assinado)

Protocolo 1539180

Portaria n.º 89/2024 - MTPREV

O DIRETOR PRESIDENTE DO MATO GROSSO PREVIDÊNCIA, no uso de suas atribuições que lhes são conferidas por Lei, resolve deferir Averbação de Tempo de Serviço/Contribuição do(a) servidor(a) FILINTO FERREIRA BRANDAO, matrícula 327048, ocupante do cargo de INVESTIGADOR DE POLICIA/LC344/407, lotado no órgão POLICIA JUDICIARIA CIVIL, nos termos do processo 86/2024-139:

Averbem-se: 8 anos, 6 meses e 20 dias de tempo de contribuição para o **Regime Próprio de Previdência Social (RPPS)**, de acordo com a Certidão de Tempo de Contribuição emitida pela **FUNDAÇÃO UNIVERSIDADE FEDERAL DE MATO GROSSO** em **15/12/2023** sob o N.º **15/2023**.

Nos termos do artigo 130, inciso I, da Lei Complementar 04/1990			
Tempo Averbado Público em Outro Ente:			
Período	Tempo	Empregador	Função/Cargo
11/12/2014 a 30/06/2023	8 Anos, 6 Meses e 20 Dias	FUNDAÇÃO UNIVERSIDADE FEDERAL DE MATO GROSSO	AUXILIAR EM ADMINISTRAÇÃO

Cuiabá-MT, 29 de Janeiro de 2024.

Elliton Oliveira de Souza
Diretor-Presidente da MTPREV
(Original Assinado)

Protocolo 1539181

Portaria n.º 88/2024 - MTPREV

O DIRETOR PRESIDENTE DO MATO GROSSO PREVIDÊNCIA, no uso de suas atribuições que lhes são conferidas por Lei, resolve deferir Averbação de Tempo de Serviço Militar do(a) servidor(a) JOAO ADOLFO NOGUEIRA GARCIA, matrícula 52150, ocupante do cargo de POLICIAL PENAL, lotado no órgão SECRETARIA DE ESTADO DE SEGURANÇA PÚBLICA, nos termos do processo 63/2024-139:

Averbem-se: 11 meses e 27 dias de tempo de serviço militar, de acordo com a Certidão de Tempo de Serviço Militar emitida pelo **EXERCITO BRASILEIRO** em **30/03/2017** sob o N.º **034/2017**.

Nos termos do artigo 127 da Lei Complementar 04/1990, com aplicação do § 1º, do artigo 5º, da Emenda Constitucional nº. 103, de 12 de novembro de 2019 e do parágrafo único do artigo 7º, da Emenda Constitucional nº. 92, de 21 de agosto de 2020.			
TEMPO AVERBADO FORÇAS ARMADAS:			
Período	Tempo	Empregador	Função/Cargo
05/02/1990 a 31/01/1991	11 Meses e 27 Dias	Exército Brasileiro	Soldado

Cuiabá-MT, 29 de Janeiro de 2024.

Elliton Oliveira de Souza
Diretor-Presidente da MTPREV
(Original Assinado)

Protocolo 1539182

Portaria n.º 87/2024 - MTPREV

O DIRETOR PRESIDENTE DO MATO GROSSO PREVIDÊNCIA, no uso de suas atribuições que lhes são conferidas por Lei, resolve deferir Averbação de Tempo de Serviço/Contribuição do(a) servidor(a) VALDEMIR MENDES BARRANCO, matrícula 239228, ocupante do cargo de APOIO ADM EDUC PROFISSIONALIZADO-30, lotado no órgão SECRETARIA DE ESTADO DE EDUCAÇÃO, nos termos do processo 110/2024-139:

Averbem-se: 02 anos e 24 dias de tempo de contribuição para o **Regime Geral de Previdência Social (RGPS)**, de acordo com a Certidão de Tempo de Contribuição emitida pelo **INSS** em **27/01/2024** sob o N.º **08021010.1.00036/24-0**, nos seguintes termos:

Nos termos do artigo 127 da Lei Complementar 04/1990:			
Tempo Averbado Público em Mato Grosso:			
Período	Tempo	Empregador	Função/Cargo
05/02/2012 a 22/12/2012	10 Meses e 18 Dias	Estado de Mato Grosso	Não informado

Nos termos do artigo 130, inciso I, da Lei Complementar 04/1990:**Tempo Averbado Público em Outro Ente:**

Período	Tempo	Empregador	Função/ Cargo
01/04/1993 a 06/06/1994	1 Ano, 2 Meses e 6 Dias	Município de Nova Bandeirantes	Não informado

Cuiabá-MT, 29 de Janeiro de 2024.

Elliton Oliveira de Souza
Diretor-Presidente da MTPREV
(Original Assinado)

Protocolo 1539183

Portaria n.º 85/2024 - MTPREV

O DIRETOR PRESIDENTE DO MATO GROSSO PREVIDÊNCIA, no uso de suas atribuições que lhes são conferidas por Lei, resolve deferir Averbação de Tempo de Serviço Militar do(a) servidor(a) CLEMIR CANDELORIO DE OLANDRA, matrícula 220014, ocupante do cargo de POLICIAL PENAL, lotado no órgão SECRETARIA DE ESTADO DE SEGURANÇA PÚBLICA, nos termos do processo 62/2024-139:

Averbem-se: 09 meses e 17 dias de tempo de serviço militar, de acordo com a Certidão de Tempo de Serviço Militar emitida pelo **MINISTÉRIO DA DEFESA** em **03/01/2024** sob o Nº **64054.014858/2023-11**.

Nos termos do artigo 127 da Lei Complementar 04/1990, com aplicação do § 1º, do artigo 5º, da Emenda Constitucional nº. 103, de 12 de novembro de 2019 e do parágrafo único do artigo 7º, da Emenda Constitucional nº. 92, de 21 de agosto de 2020.

TEMPO AVERBADO FORÇAS ARMADAS:

Período	Tempo	Empregador	Função/Cargo
01/03/2004 a 17/12/2004	9 Meses e 17 Dias	Exército Brasileiro	Soldado

Cuiabá-MT, 29 de Janeiro de 2024.

Elliton Oliveira de Souza
Diretor-Presidente da MTPREV
(Original Assinado)

Protocolo 1539184

Portaria n.º 81/2024 - MTPREV

O DIRETOR PRESIDENTE DO MATO GROSSO PREVIDÊNCIA, no uso de suas atribuições que lhes são conferidas por Lei, resolve deferir Averbação de Tempo de Serviço/Contribuição do(a) servidor(a) MARILCE FATIMA DE MORAES, matrícula 250686, ocupante do cargo de TECNICO DESENV ECO SOC L 10177/14, lotado(a) no órgão SECRETARIA DE ESTADO DE SEGURANCA PUBLICA, nos termos do processo 76/2024-139:

Averbem-se: 1 mês e 23 dias de tempo de contribuição para o **Regime Próprio de Previdência Social (RPPS)**, de acordo com a Certidão de Tempo de Contribuição emitida pelo **INST. MUN. DE PREV. SOC. DOS SERV. DE LUCAS DO RIO VERDE-MT** em **17/11/2023** sob o Nº **000015/2023**, nos seguintes termos:

Nos termos do artigo 130, inciso I, da Lei Complementar 04/1990**Tempo Averbado Público em Outro Ente:**

Período	Tempo	Empregador	Função/ Cargo
09/02/1994 a 31/03/1994	1 Mês e 23 Dias	Município de Lucas do Rio Verde	Professora

Cuiabá-MT, 29 de Janeiro de 2024.

Elliton Oliveira de Souza
Diretor-Presidente da MTPREV
(Original Assinado)

Protocolo 1539186

Portaria n.º 84/2024 - MTPREV

O DIRETOR PRESIDENTE DO MATO GROSSO PREVIDÊNCIA, no uso de suas atribuições que lhes são conferidas por Lei, resolve deferir Averbação de Tempo de Serviço/Contribuição do(a) servidor(a) VALDITE APARECIDA HEINZEN, matrícula 87085, ocupante do cargo de PROFESSOR EDUC. BASICA, lotado no órgão SECRETARIA DE ESTADO DE EDUCACAO, nos termos do processo 73/2024-139:

Averbem-se: 01 ano e 01 dia de tempo de contribuição para o **Regime Geral de Previdência Social (RGPS)**, de acordo com a Certidão de Tempo de Contribuição emitida pelo **INSS** em **19/01/2024** sob o Nº **08001290.1.03086/22-6**, nos seguintes termos:

Nos termos do artigo 1º da Lei nº. 5.027, de 17 de junho de 1986:**Tempo Averbado Privado:**

Período	Tempo	Empregador	Função/ Cargo
03/11/1997 a 03/12/1997	1 Mês e 1 Dia	Hospital Geral Alta Floresta LTDA	Não informado

Nos termos do artigo 130, inciso I, da Lei Complementar 04/1990:**Tempo Averbado Público em Outro Ente:**

Período	Tempo	Empregador	Função/ Cargo
01/02/1998 a 31/12/1998	11 Meses	Município de Alta Floresta	Professora

Obs.: O período de **03/11 a 03/12/1997**, não será computado para fins de aposentadoria especial no cargo de Professor, nos termos dos § 5º do artigo 40 e § 8º do artigo 201, ambos da Constituição Federal, uma vez que não foi exercido na função do magistério.

Cuiabá-MT, 29 de Janeiro de 2024.

Elliton Oliveira de Souza
Diretor-Presidente da MTPREV
(Original Assinado)

Protocolo 1539188

Portaria n.º 80/2024 - MTPREV

O DIRETOR PRESIDENTE DO MATO GROSSO PREVIDÊNCIA, no uso de suas atribuições que lhes são conferidas por Lei, resolve deferir Averbação de Tempo de Serviço/Contribuição do(a) servidor(a) ZAQUEU DANTAS DOS SANTOS, matrícula 113234, ocupante do cargo de PROFESSOR EDUC. BASICA, lotado no órgão SECRETARIA DE ESTADO DE EDUCACAO, nos termos do processo 71/2024-139:

Averbem-se: 11 anos, 02 meses e 15 dias de tempo de contribuição para o **Regime Geral de Previdência Social (RGPS)**, de acordo com a Certidão de Tempo de Contribuição emitida pelo **INSS** em **18/01/2024** sob o Nº **24001030.1.00083/24-1**.

Nos termos do artigo 127 da Lei Complementar 04/1990**Tempo Averbado Público em Mato Grosso:**

Período	Tempo	Empregador	Função/ Cargo
09/02/2004 a 23/12/2004	10 Meses e 15 Dias	Estado de Mato Grosso	Professor
14/02/2005 a 19/12/2005	10 Meses e 6 Dias	Estado de Mato Grosso	Professor
13/02/2006 a 21/12/2006	10 Meses e 9 Dias	Estado de Mato Grosso	Professor
08/02/2010 a 13/03/2010	1 Mês e 6 Dias	Estado de Mato Grosso	Professor

Nos termos do artigo 130, inciso I, da Lei Complementar 04/1990**Tempo Averbado Público em Outro Ente:**

Período	Tempo	Empregador	Função/ Cargo
01/01/2000 a 31/12/2000	1 Ano	Município de Figuei- rópolis D Oeste	Professor

01/01/2001 a 31/12/2001	1 Ano	Município de Figueirópolis D Oeste	Professor
01/03/2002 a 31/12/2002	10 Meses	Município de Figueirópolis D Oeste	Professor
10/02/2003 a 31/12/2003	10 Meses e 21 Dias	Município de Figueirópolis D Oeste	Professor
14/02/2007 a 31/12/2009	2 Anos, 10 Meses e 17 Dias	Município de Indaiavai	Professor
14/03/2010 a 23/12/2010	9 Meses e 10 Dias	Município de Indaiavai	Professor
16/01/2011 a 06/01/2012	11 Meses e 21 Dias	Município de Indaiavai	Vigia
07/01/2012 a 06/03/2012	2 Meses	Município de Indaiavai	Professor

Obs. 01. Foi omitido o período de **07/03/2012 a 26/03/2013**, por ser concomitante com o tempo de serviço público estadual.

Obs. 02. Somente o período de **16/01/2011 a 06/01/2012** não será computado para fins de aposentadoria especial no cargo de Professor, nos termos do § 5º do artigo 40 e § 8º do artigo 201, ambos da Constituição Federal, uma vez que não foi exercido na função do magistério.

Cuiabá-MT, 29 de Janeiro de 2024.

Elliton Oliveira de Souza
Diretor-Presidente da MTPREV
(Original Assinado)

Protocolo 1539189

Portaria n.º 77/2024 - MTPREV

O DIRETOR PRESIDENTE DO MATO GROSSO PREVIDÊNCIA, no uso de suas atribuições que lhes são conferidas por Lei, resolve deferir Averbação de Tempo de Serviço/Contribuição do(a) servidor(a) NILZA MARIA BERBERT SANTANA, matrícula 274662, ocupante do cargo de PROFESSOR EDUC. BASICA, lotada no órgão SECRETARIA DE ESTADO DE EDUCACAO, nos termos do processo 1269/2023-139:

Averbem-se: 13 anos, 07 meses e 10 dias de tempo de contribuição para o **Regime Próprio de Previdência Social (RPPS)**, de acordo com a Certidão de Tempo de Contribuição emitida pelo **GOVERNO DO ESTADO DE SÃO PAULO** em **23/06/2021** sob o N.º **SEDUC-EXP-2021/258361-A**.

Nos termos do artigo 130, inciso I, da Lei Complementar 04/1990			
Tempo Averbado Público em Outro Ente:			
Período	Tempo	Empregador	Função/Cargo
22/03/1990 a 13/02/1991	10 Meses e 18 Dias	Estado de São Paulo	Professor de educação básica
14/02/1991 a 07/02/1993	1 Ano, 11 Meses e 21 Dias	Estado de São Paulo	Professor de educação básica
03/05/1993 a 28/02/1994	9 Meses e 26 Dias	Estado de São Paulo	Professor de educação básica
04/03/1994 a 30/12/1994	9 Meses e 21 Dias	Estado de São Paulo	Professor de educação básica
08/02/1995 a 13/02/1996	1 Ano e 5 Dias	Estado de São Paulo	Professor de educação básica
27/02/1996 a 08/02/1998	1 Ano, 11 Meses e 8 Dias	Estado de São Paulo	Professor de educação básica
02/04/1998 a 20/04/1998	19 Dias	Estado de São Paulo	Professor de educação básica
07/05/1998 a 20/01/1999	8 Meses e 4 Dias	Estado de São Paulo	Professor de educação básica
09/04/1999 a 04/05/1999	26 Dias	Estado de São Paulo	Professor de educação básica
13/05/1999 a 21/06/1999	1 Mês e 9 Dias	Estado de São Paulo	Professor de educação básica
09/08/1999 a 13/09/1999	1 Mês e 5 Dias	Estado de São Paulo	Professor de educação básica
17/09/1999 a 15/10/1999	29 Dias	Estado de São Paulo	Professor de educação básica
28/10/1999 a 22/12/1999	1 Mês e 25 Dias	Estado de São Paulo	Professor de educação básica

23/03/2000 a 11/07/2000	3 Meses e 18 Dias	Estado de São Paulo	Professor de educação básica
03/08/2000 a 30/09/2000	1 Mês e 28 Dias	Estado de São Paulo	Professor de educação básica
04/10/2000 a 30/11/2000	1 Mês e 26 Dias	Estado de São Paulo	Professor de educação básica
16/04/2001 a 15/05/2001	1 Mês	Estado de São Paulo	Professor de educação básica
20/03/2002 a 20/06/2002	3 Meses e 1 Dia	Estado de São Paulo	Professor de educação básica
08/08/2002 a 20/12/2002	4 Meses e 13 Dias	Estado de São Paulo	Professor de educação básica
21/02/2003 a 08/02/2004	11 Meses e 18 Dias	Estado de São Paulo	Professor de educação básica
05/03/2004 a 13/02/2005	11 Meses e 9 Dias	Estado de São Paulo	Professor de educação básica
01/06/2005 a 11/02/2007	1 Ano, 8 Meses e 11 Dias	Estado de São Paulo	Professor de educação básica

Obs. 01: Foram deduzidos do tempo total **20 dias**, assim discriminados: **1990:** 04 faltas (24,25 e 26/07 e 05/12); **1991:** 02 faltas (24/09 e 13/11); **1992:** 01 falta (27/05); **1994:** 06 faltas (21/03, 02,03,04 e 05/08 e 02/12); **1995:** 01 falta (02/08); **1996:** 01 falta(20/12); **1997:** 03 faltas (21/05, 02/10 e 19/11) e **2000:** 02 faltas (10/07 e 27/11) e **10 dias** de licença: período de **15 a 24/12/1998**

Obs. 02. Foram omitidos **83 dias eventuais**, por não constar a discriminação dos dias efetivamente trabalhados.

Obs. 03. Os períodos averbados **serão** computados para fins de aposentadoria especial no cargo de Professor, nos termos do § 5º do artigo 40 e § 8º do artigo 201, ambos da Constituição Federal, uma vez que **foram** exercidos na função do magistério.

Cuiabá-MT, 26 de Janeiro de 2024.

Elliton Oliveira de Souza
Diretor-Presidente da MTPREV
(Original Assinado)

Protocolo 1539190

Portaria n.º 71/2024 - MTPREV

O DIRETOR PRESIDENTE DO MATO GROSSO PREVIDÊNCIA, no uso de suas atribuições que lhes são conferidas por Lei, resolve deferir Averbação de Tempo de Serviço/Contribuição do(a) servidor(a) ANA MARGARIDA MAGALHAES COELHO, matrícula 80327, ocupante do cargo de ANALISTA DE MEIO AMBIENTE L 10083/2014, lotada no órgão SECRETARIA DE ESTADO DO MEIO AMBIENTE, nos termos do processo 92/2024-139:

Averbem-se: 04 anos, 10 meses e 21 dias de tempo de contribuição para o **Regime Geral de Previdência Social (RGPS)**, de acordo com a Certidão de Tempo de Contribuição emitida pelo **INSS** em **03/03/2021** sob o N.º **10001030.1.00012/18-6**.

Nos termos do artigo 1º da Lei nº. 5.027, de 17 de junho de 1986			
Tempo Averbado Privado:			
Período	Tempo	Empregador	Função/Cargo
01/09/1990 a 31/03/1992	1 Ano e 7 Meses	Abaco Informática LTDA	Vendedora
01/01/2001 a 31/12/2002	2 Anos	IUNI UNIC Educacional LTDA	Professora

Nos termos do artigo 130, inciso I, da Lei Complementar 04/1990			
Tempo Averbado Público em Outro Ente:			
Período	Tempo	Empregador	Função/Cargo
11/04/1988 a 01/08/1989	1 Ano, 3 Meses e 21 Dias	Município de Bage	Professora

Obs. Afastamento sem contribuição para o RPPS, período de 01/01/2001 a 31/12/2002.

Cuiabá-MT, 25 de Janeiro de 2024.

Elliton Oliveira de Souza
Diretor-Presidente da MTPREV
(Original Assinado)

Protocolo 1539191

Portaria n.º 104/2024 - MTPREV

O DIRETOR PRESIDENTE DO MATO GROSSO PREVIDÊNCIA, no uso de suas atribuições que lhes são conferidas por Lei, resolve deferir Averbação de Tempo de Serviço/Contribuição do(a) servidor(a) LUIS PACHECO GUIMARAES, matrícula 34037, ocupante do cargo de PORTEIRO (EM EXTINÇÃO), lotado no órgão SECRETARIA DE ESTADO DE EDUCAÇÃO, nos termos do processo 122/2024-139:

Averbem-se: 03 anos e 07 dias de tempo de contribuição para o Regime Geral de Previdência Social (RGPS), de acordo com a Certidão de Tempo de Contribuição emitida pelo INSS em 29/07/2023 sob o N° 12021030.1.00399/23-0, nos seguintes termos:

Nos termos do artigo 1º da Lei nº. 5.027, de 17 de junho de 1986:

Tempo Averbado Privado:

Período	Tempo	Empregador	Função/ Cargo
24/03/1983 a 30/03/1986	3 Anos e 7 Dias	Cormat - Segurança e Transporte de Valores LTDA	Não informado

Cuiabá-MT, 31 de Janeiro de 2024.

Elliton Oliveira de Souza
Diretor-Presidente da MTPREV
(Original Assinado)

Protocolo 1539251

Portaria n.º 83/2024 - MTPREV

O DIRETOR PRESIDENTE DO MATO GROSSO PREVIDÊNCIA, no uso de suas atribuições que lhes são conferidas por Lei, resolve deferir Averbação de Tempo de Serviço/Contribuição do(a) servidor(a) EDIONE FERNANDA MARQUES DE SOUZA, matrícula 286599, ocupante do cargo de APOIO ADM. EDUCACIONAL-ELEMENTAR, lotado no órgão SECRETARIA DE ESTADO DE EDUCACAO, nos termos do processo 72/2024-139:

Averbem-se: 07 anos, 02 meses e 22 dias de tempo de contribuição para o Regime Geral de Previdência Social (RGPS), de acordo com a Certidão de Tempo de Contribuição emitida pelo INSS em 18/01/2024 sob o N° 24001030.1.00088/24-3.

Nos termos do artigo 1º da Lei nº. 5.027, de 17 de junho de 1986

Tempo Averbado Privado:

Período	Tempo	Empregador	Função/ Cargo
02/01/2008 a 10/10/2008	9 Meses e 9 Dias	Malta Assessoria de Cobranças LTDA	Não informado
03/06/2009 a 31/10/2011	2 Anos, 4 Meses e 28 Dias	Goretii Comércio de Confecções LTDA	Não informado
01/11/2011 a 11/09/2012	10 Meses e 11 Dias	MVF Serviços Administra- tivos LTDA	Não informado
23/10/2012 a 13/02/2013	3 Meses e 21 Dias	Assobes Ensino Superior LTDA	Não informado
20/05/2013 a 21/07/2014	1 Ano, 2 Meses e 2 Dias	Contabilidade Scalco S/S	Não informado
23/07/2014 a 02/12/2014	4 Meses e 10 Dias	PB Brasil Industria e Comércio de Gelatinas LTDA	Não informado
18/03/2015 a 20/04/2015	1 Mês e 3 Dias	Assupero Ensino Superior LTDA	Não informado
18/05/2015 a 01/06/2015	14 Dias	Suporte Contabilidade LTDA	Não informado
02/06/2015 a 15/08/2016	1 Ano, 2 Meses e 14 Dias	Disveco LTDA	Não informado

Obs.: Foram omitidos os períodos a partir de 25/04/2018, por serem concomitantes com o tempo de serviço público estadual.

Cuiabá-MT, 1 de Fevereiro de 2024.

Elliton Oliveira de Souza
Diretor-Presidente da MTPREV
(Original Assinado)

Protocolo 1539252

Portaria n.º 102/2024 - MTPREV

O DIRETOR PRESIDENTE DO MATO GROSSO PREVIDÊNCIA, no uso de suas atribuições que lhes são conferidas por Lei, resolve deferir Averbação de Tempo de Serviço/Contribuição do(a) servidor(a) VILMA DA ROCHA VALENTINS, matrícula 70603, ocupante do cargo de INVESTIGADOR DE POLICIA/LC344/407, lotado no órgão POLÍCIA JUDICIÁRIA CIVIL, nos termos do processo 98/2024-139:

Averbem-se: 09 anos, 04 meses e 17 dias, totalizando 3.422 dias de tempo de contribuição para o Regime Próprio de Previdência Socialo (RPPS), de acordo com a Certidão de Tempo de Contribuição emitida pelo INSTIT. DE SEGURIDADE SOCIAL DOS SERV. MUNICIPAIS - PREVIVAG em 16/01/2024 sob o N° 0000002/2024, nos seguintes termos:

Nos termos do artigo 130, inciso I, da Lei Complementar 04/1990:

Tempo Averbado Público em Outro Ente:

Período	Tempo	Empregador	Função/ Cargo
06/09/2005 a 25/01/2015	9 Anos, 4 Meses e 17 Dias	Prefeitura Municipal de Várzea Grande	Professor V-VII

Obs. Descontado 07 dias de faltas, no período de 01 a 07/06/2007.

Cuiabá-MT, 31 de Janeiro de 2024.

Elliton Oliveira de Souza
Diretor-Presidente da MTPREV
(Original Assinado)

Protocolo 1539253

Portaria n.º 103/2024 - MTPREV

O DIRETOR PRESIDENTE DO MATO GROSSO PREVIDÊNCIA, no uso de suas atribuições que lhes são conferidas por Lei, resolve deferir Averbação de Tempo de Serviço/Contribuição do(a) servidor(a) VICENTE DE ALMEIDA SILVA JUNIOR, matrícula 114538, ocupante do cargo de POLICIAL PENAL, lotado no órgão SECRETARIA DE ESTADO DE SEGURANÇA PÚBLICA, nos termos do processo 89/2024-139:

Averbem-se: 10 anos, 03 meses e 23 dias de tempo de contribuição para o Regime Geral de Previdência Social (RGPS), de acordo com a Certidão de Tempo de Contribuição emitida pelo INSS em 26/09/2019 sob o N° 08001290.1.00916/19-8, nos seguintes termos:

Nos termos do artigo 1º da Lei nº. 5.027, de 17 de junho de 1986:

Tempo Averbado Privado:

Período	Tempo	Empregador	Função/ Cargo
01/05/1988 a 31/01/1989	9 Meses	Drogaria Marechal LTDA	Balconista
01/10/1989 a 22/06/1994	4 Anos, 8 Meses e 22 Dias	Deodato Silva de Almeida & CIA LTDA	Balconista
01/02/1995 a 02/06/1995	4 Meses e 2 Dias	Deodato Silva de Almeida & CIA LTDA	Balconista
01/07/1996 a 30/05/1997	11 Meses	Viola & Rodrigues LTDA	Balconista
01/09/1998 a 21/02/2000	1 Ano, 5 Meses e 21 Dias	Serafim & Serafim da Silva LTDA	Balconista
15/03/2000 a 30/11/2001	1 Ano, 8 Meses e 16 Dias	ZIMFARMA Comércio de Produtos Farmacêuticos LTDA	Balconista
19/12/2001 a 10/05/2002	4 Meses e 22 Dias	Drogaria Cuiabá LTDA	Balconista

Obs.: Omitido o período de 01 a 13/12/2001, por não constar contribuição previdenciária.

Cuiabá-MT, 31 de Janeiro de 2024.

Elliton Oliveira de Souza
Diretor-Presidente da MTPREV
(Original Assinado)

Protocolo 1539254

Portaria n.º 101/2024 - MTPREV

O DIRETOR PRESIDENTE DO MATO GROSSO PREVIDÊNCIA, no uso de suas atribuições que lhes são conferidas por Lei, resolve deferir Averbação de Tempo de Serviço/Contribuição do(a) servidor(a) OCILINETE CONCEICAO DA COSTA, matrícula 100750, ocupante do cargo de APOIO ADM. EDUC. PROFISSIONALIZADO-30, lotado no órgão SECRETARIA DE ESTADO DE EDUCACAO, nos termos do processo 70/2024-139:

Averbem-se 17 anos, 1 mês e 24 dias de tempo de contribuição para o Regime Geral de Previdência Social (RGPS), de acordo com a Certidão de Tempo de Contribuição emitida pelo INSS em 03/06/2023 sob o Nº 12001040.1.00768/23-0.

Nos termos do artigo 1º da Lei nº. 5.027, de 17 de junho de 1986

Tempo Averbado Privado:

Período	Tempo	Empregador	Função/Cargo
23/12/1982 a 31/03/1983	3 Meses e 8 Dias	Carmen Ângela Benetti Berticelli	Balconista
16/08/1984 a 01/11/1985	1 Ano, 2 Meses e 16 Dias	Centro Educacional Walter José de Arruda S/C LTDA	Professora
01/09/1986 a 30/09/1988	2 Anos e 1 Mês	Agritop - Topografia Geodesia e Projetos LTDA	Auxiliar de Escritório
01/05/1989 a 28/02/1992	2 Anos, 9 Meses e 28 Dias	Régia Planejamento Assessoria e Contabilidade LTDA	Chefe do Setor Fiscal
01/06/1992 a 12/04/1993	10 Meses e 12 Dias	Régia Planejamento Assessoria e Contabilidade LTDA	Chefe do Setor Fiscal
01/10/1993 a 08/11/1994	1 Ano, 1 Mês e 8 Dias	PYRAMID Confeccões S/A	Chefe Escrita Fiscal

Nos termos do artigo 127 da Lei Complementar 04/1990

Tempo Averbado Público em Mato Grosso:

Período	Tempo	Empregador	Função/Cargo
01/05/2002 a 31/12/2002	8 Meses	Estado de Mato Grosso	Apoio Educacional
10/02/2003 a 31/12/2003	10 Meses e 21 Dias	Estado de Mato Grosso	Apoio Educacional
26/04/2004 a 23/12/2004	7 Meses e 28 Dias	Estado de Mato Grosso	Apoio Educacional
14/02/2005 a 19/12/2005	10 Meses e 6 Dias	Estado de Mato Grosso	Apoio Educacional
13/02/2006 a 22/12/2006	10 Meses e 10 Dias	Estado de Mato Grosso	Apoio Educacional
12/02/2007 a 21/12/2007	10 Meses e 10 Dias	Estado de Mato Grosso	Apoio Educacional
13/02/2008 a 19/12/2008	10 Meses e 7 Dias	Estado de Mato Grosso	Apoio Educacional
02/02/2009 a 23/12/2009	10 Meses e 22 Dias	Estado de Mato Grosso	Apoio Educacional
01/02/2010 a 23/12/2010	10 Meses e 23 Dias	Estado de Mato Grosso	Apoio Educacional
24/11/2011 a 23/12/2011	1 Mês	Estado de Mato Grosso	Apoio Educacional
06/02/2012 a 12/06/2012	4 Meses e 7 Dias	Estado de Mato Grosso	Apoio Educacional

Nos termos do artigo 130, inciso I, da Lei Complementar 04/1990

Tempo Averbado Público em Outro Ente:

Período	Tempo	Empregador	Função/Cargo
24/12/2010 a 30/12/2010	7 Dias	Município de Várzea Grande	Merendeira
03/01/2011 a 23/11/2011	10 Meses e 21 Dias	Município de Várzea Grande	Merendeira

Cuiabá-MT, 1 de Fevereiro de 2024.

Elliton Oliveira de Souza
Diretor-Presidente da MTPREV
(Original Assinado)

Protocolo 1539255

Portaria n.º 73/2024 - MTPREV

O DIRETOR PRESIDENTE DO MATO GROSSO PREVIDÊNCIA, no uso de suas atribuições que lhes são conferidas por Lei, resolve deferir Averbação de Tempo de Serviço/Contribuição do(a) servidor(a) MARIUZA SANTOS OLIVEIRA, matrícula 57025, ocupante do cargo de PROFESSOR EDUC. BASICA, lotada no órgão SECRETARIA DE ESTADO DE EDUCACAO, nos termos do processo 83/2024-139:

Averbem-se: 01 ano, 11 meses e 23 dias de tempo de contribuição para o Regime Geral de Previdência Social (RGPS), de acordo com a Certidão de Tempo de Contribuição emitida pelo INSS em 05/10/2023 sob o Nº 10021010.1.00328/23-4.

Nos termos do artigo 130, inciso I, da Lei Complementar 04/1990

Tempo Averbado Público em Outro Ente:

Período	Tempo	Empregador	Função/Cargo
08/02/1998 a 30/11/1999	1 Ano, 9 Meses e 23 Dias	Município de Novo São Joaquim	Professora
01/12/1999 a 31/01/2000	2 Meses	Município de Novo São Joaquim	Professora

Obs. 01. Foi omitido o período de 01/02 a 01/08/2000, por ser concomitante com o tempo de serviço público estadual.

Obs. 02. Os períodos averbados serão computados para fins de aposentadoria especial no cargo de Professor, uma vez que foram exercidos na função do magistério.

Cuiabá-MT, 26 de Janeiro de 2024.

Elliton Oliveira de Souza
Diretor-Presidente da MTPREV
(Original Assinado)

Protocolo 1539256

Portaria n.º 74/2024 - MTPREV

O DIRETOR PRESIDENTE DO MATO GROSSO PREVIDÊNCIA, no uso de suas atribuições que lhes são conferidas por Lei, resolve deferir Averbação de Tempo de Serviço/Contribuição do(a) servidor(a) JOAO DAVI BELLO, matrícula 234434, ocupante do cargo de ESCRIVAO DE POLICIA/LC318/407, lotado no órgão POLICIA JUDICIARIA CIVIL, nos termos do processo 68/2024-139:

Averbem-se: 03 anos, 05 meses e 09 dias de tempo de contribuição para o Regime Próprio de Previdência Social (RPPS), de acordo com a Certidão de Tempo de Contribuição emitida pelo FUNDO MUN. PREV. SOCIAL DOS SERV. DE BARRA DO GARÇAS em 06/04/2023 sob o Nº 000174/2023.

Nos termos do artigo 130, inciso I, da Lei Complementar 04/1990

Tempo Averbado Público em Outro Ente:

Período	Tempo	Empregador	Função/Cargo
08/01/2007 a 16/06/2010	3 Anos, 5 Meses e 9 Dias	Município de Barra do Garças	Assistente Administrativo

Averbem-se: 03 anos, 03 meses e 24 dias de tempo de contribuição para o Regime Geral de Previdência Social (RGPS), de acordo com a Certidão de Tempo de Contribuição emitida pelo INSS em 21/01/2021 sob o Nº 12021080.1.00072/21-4.

Nos termos do artigo 1º da Lei nº. 5.027, de 17 de junho de 1986

Tempo Averbado Privado:

Período	Tempo	Empregador	Função/Cargo
01/04/2003 a 30/09/2003	6 Meses	Per. Contr. CNIS 1	Não informado
01/11/2003 a 31/07/2006	2 Anos e 9 Meses	Per. Contr. CNIS 2	Não informado
01/08/2006 a 24/08/2006	24 Dias	Estrela Distribuidora de Eletrodomésticos LTDA	Não informado

Averbem-se: 01 ano e 04 dias de tempo de contribuição para o Regime Próprio de Previdência Social (RPPS), de acordo com a Certidão de Tempo de Contribuição emitida pelo GOIASPREV em 26/12/2023 sob o Nº 26485/2023.

Nos termos do artigo 130, inciso I, da Lei Complementar 04/1990, com aplicação do § 1º, do artigo 5º, da Emenda Constitucional nº. 103, de 12 de novembro de 2019 e do parágrafo único do artigo 7º, da Emenda Constitucional nº. 92, de 21 de agosto de 2020.

Tempo Averbado Público em Outro Ente:

Período	Tempo	Empregador	Função/Cargo
17/06/2010 a 20/06/2011	1 Ano e 4 Dias	Estado de Goiás	Agente de Segurança Prisional

Obs.: Foram omitidos os períodos a partir de 22/06/2011, por serem concomitantes com o tempo de serviço público estadual.

Cuiabá-MT, 26 de Janeiro de 2024.

Elliton Oliveira de Souza
Diretor-Presidente da MTPREV
(Original Assinado)

Protocolo 1539258

Portaria n.º 75/2024 - MTPREV

O DIRETOR PRESIDENTE DO MATO GROSSO PREVIDÊNCIA, no uso de suas atribuições que lhes são conferidas por Lei, resolve deferir Averbação de Tempo de Serviço/Contribuição do(a) servidor(a) ROSIANE LUCINDA DA CRUZ, matrícula 257361, ocupante do cargo de ASSIST. SIST. PENITENCIÁRIO, lotada no órgão SECRETARIA DE ESTADO DE SEGURANCA PUBLICA, nos termos do processo 69/2024-139:

Averbem-se: 12 anos, 6 meses e 11 dias de tempo de contribuição para o **Regime Geral de Previdência Social (RGPS)**, de acordo com a Certidão de Tempo de Contribuição emitida pelo **INSS** em **13/01/2024** sob o N° **12001080.1.00136/24-2**.

Nos termos do artigo 1º da Lei nº. 5.027, de 17 de junho de 1986

Tempo Averbado Privado:

Período	Tempo	Empregador	Função/Cargo
03/09/2001 a 22/07/2003	1 Ano, 10 Meses e 20 Dias	Construtora Dinâmica LTDA	Não informado
23/07/2003 a 03/09/2003	1 Mês e 11 Dias	Calcenter - Calçados Centro-Oeste LTDA	Não informado
13/11/2003 a 22/05/2014	10 Anos, 6 Meses e 10 Dias	Novo Mundo S.A.	Não informado

Cuiabá-MT, 26 de Janeiro de 2024.

Elliton Oliveira de Souza
Diretor-Presidente da MTPREV
(Original Assinado)

Protocolo 1539261

Portaria n.º 72/2024 - MTPREV

O DIRETOR PRESIDENTE DO MATO GROSSO PREVIDÊNCIA, no uso de suas atribuições que lhes são conferidas por Lei, resolve deferir Averbação de Tempo de Serviço/Contribuição do(a) servidor(a) ELIANE MUNIZ DE MORAES DOS SANTOS, matrícula 94529, ocupante do cargo de PROFIS. TEC. NIV. MEDIO SERV. SAUDE SUS, lotado no órgão SECRETARIA DE ESTADO DE SAUDE, nos termos do processo 8/2024-139:

Averbem-se: 2 anos, 5 meses e 27 dias de tempo de contribuição para o **Regime Geral de Previdência Social (RGPS)**, de acordo com a Certidão de Tempo de Contribuição emitida pelo **INSS** em **22/12/2023** sob o N° **03001200.1.00096/23-1**.

Nos termos do artigo 1º da Lei nº. 5.027, de 17 de junho de 1986

Tempo Averbado Privado:

Período	Tempo	Empregador	Função/Cargo
01/12/1998 a 27/05/2001	2 Anos, 5 Meses e 27 Dias	Associação Congregação de Santa Catarina	Não informado

Cuiabá-MT, 25 de Janeiro de 2024.

Elliton Oliveira de Souza
Diretor-Presidente da MTPREV
(Original Assinado)

Protocolo 1539262

Portaria n.º 68/2024 - MTPREV

O DIRETOR PRESIDENTE DO MATO GROSSO PREVIDÊNCIA, no uso de suas atribuições que lhes são conferidas por Lei, resolve deferir Averbação de Tempo de Serviço/Contribuição do(a) servidor(a) SOSTHENES DE LIRA VARELA REVOREDO, matrícula 48712, ocupante do cargo de AGENTE DE ADM. FAZEND LEI 9049/2008, lotado(a) no órgão SECRETARIA DE ESTADO DE FAZENDA, nos termos do processo 61/2024-139:

Averbem-se: 2 anos, 7 meses e 11 dias de tempo de contribuição para o **Regime Próprio de Previdência Social (RPPS)**, de acordo com a Certidão de Tempo de Contribuição emitida pelo **TRIBUNAL DE JUSTIÇA DO ESTADO DE MATO GROSSO** em **15/07/2020** sob o N° **1143/2020-DRH**.

Nos termos do artigo 127 da Lei Complementar 04/1990

Tempo Averbado Público em Mato Grosso:

Período	Tempo	Empregador	Função/Cargo
20/11/1990 a 30/06/1993	2 Anos, 7 Meses e 11 Dias	Tribunal de Justiça do Estado de Mato Grosso	Contador e Partidor PJAJ

Cuiabá-MT, 24 de Janeiro de 2024.

Elliton Oliveira de Souza
Diretor-Presidente da MTPREV
(Original Assinado)

Protocolo 1539263

Portaria n.º 67/2024 - MTPREV

O DIRETOR PRESIDENTE DO MATO GROSSO PREVIDÊNCIA, no uso de suas atribuições que lhes são conferidas por Lei, resolve deferir Averbação de Tempo de Serviço/Contribuição do(a) servidor(a) ANA MARIA MACEDO, matrícula 34359, ocupante do cargo de PROFESSOR UNEMAT LC 534/2014, lotada no órgão UNIVERSIDADE DO ESTADO DE MT - UNEMAT, nos termos do processo 1255/2023-139:

Averbem-se: 04 anos, 04 meses e 26 dias de tempo de contribuição para o **Regime Próprio de Previdência Social (RPPS)**, de acordo com a Certidão de Tempo de Contribuição emitida pelo **INSTITUTO MUN. DE PREVIDENCIA SOCIAL DOS SERV. DE RONDONOPOLIS-MT/IMPRO**, em **14/12/2022** sob o N° **1.009/2022**.

Nos termos do artigo 130, inciso I, da Lei Complementar 04/1990

Tempo Averbado Público em Outro Ente:

Período	Tempo	Empregador	Função/Cargo
24/12/1994 a 19/02/1995	1 Mês e 26 Dias	Município de Rondonópolis	Professor - Licenciatura Plena
02/11/1995 a 31/01/2000	4 Anos e 3 Meses	Município de Rondonópolis	Professor - Licenciatura Plena

Averbem-se: 05 meses e 01 dia de tempo de contribuição para o **Regime Geral de Previdência Social (RGPS)**, de acordo com a Certidão de Tempo de Contribuição emitida pelo **INSS** em **08/11/2023** sob o N° **21021030.1.00081/22-0**.

Nos termos do artigo 1º da Lei nº. 5.027, de 17 de junho de 1986

Tempo Averbado Privado:

Período	Tempo	Empregador	Função/Cargo
01/02/1993 a 13/06/1993	4 Meses e 13 Dias	Sociedade Educacional Hernandes Borsanelli LTDA	Professora
14/12/1993 a 01/01/1994	18 Dias	Sociedade Educacional Hernandes Borsanelli LTDA	Professora

Obs.: Foram omitidos os períodos de **14/06 a 13/12/1993, 11/03 a 23/12/1994, 20/02 a 01/11/1995** e os períodos **a partir de 01/02/2000**, por serem concomitantes com o tempo de serviço público estadual.

Cuiabá-MT, 24 de Janeiro de 2024.

Elliton Oliveira de Souza
Diretor-Presidente da MTPREV
(Original Assinado)

Protocolo 1539264

Portaria n.º 65/2024 - MTPREV

O DIRETOR PRESIDENTE DO MATO GROSSO PREVIDÊNCIA, no uso de suas atribuições que lhes são conferidas por Lei, resolve deferir Averbação de Tempo de Serviço/Contribuição do(a) servidor(a) IVO MOREIRA PEDROSO, matrícula 239659, ocupante do cargo de PROFESSOR EDUC. BASICA, lotado no órgão SECRETARIA DE ESTADO DE EDUCACAO, nos termos do processo 65/2024-139:

Averbem-se: 01 ano e 09 meses de tempo de contribuição para o Regime Geral de Previdência Social (RGPS), de acordo com a Certidão de Tempo de Contribuição emitida pelo INSS em 07/01/2024 sob o N.º 08001270.1.00011/24-1.

Nos termos do artigo 1º da Lei n.º. 5.027, de 17 de junho de 1986

Tempo Averbado Privado:

Período	Tempo	Empregador	Função/Cargo
01/03/1987 a 31/12/1987	10 Meses	Instituição Advent. Central Bras. de Educ. e Ass. Social	Professor
01/02/1989 a 30/11/1989	10 Meses	Per. Contr. CNIS 2	Não informado
01/06/1990 a 30/06/1990	1 Mês	Per. Contr. CNIS 3	Não informado

Obs.: O período de 01/03 a 31/12/1987 será computado para fins de aposentadoria especial no cargo de Professor, nos termos do § 5º do artigo 40 e § 8º do artigo 201, ambos da Constituição Federal, uma vez que foi exercido na função do magistério.

Cuiabá-MT, 24 de Janeiro de 2024.

Elliton Oliveira de Souza
Diretor-Presidente da MTPREV
(Original Assinado)

Protocolo 1539265

Portaria n.º 64/2024 - MTPREV

O DIRETOR PRESIDENTE DO MATO GROSSO PREVIDÊNCIA, no uso de suas atribuições que lhes são conferidas por Lei, resolve deferir Averbação de Tempo de Serviço/Contribuição do(a) servidor(a) ROGERIO ABDIAS DE MORAIS, matrícula 233196, ocupante do cargo de TECNICO DESENV ECO SOC L 10177/14, lotado no órgão PERICIA OFICIAL E IDENTIFICACAO TECNICA, nos termos do processo 75/2024-139:

Averbem-se: 6 anos, 5 meses e 4 dias de tempo de contribuição para o Regime Geral de Previdência Social (RGPS), de acordo com a Certidão de Tempo de Contribuição emitida pelo INSS em 18/01/2024 sob o N.º 12021030.1.00046/24-8.

Nos termos do artigo 1º da Lei n.º. 5.027, de 17 de junho de 1986

Tempo Averbado Privado:

Período	Tempo	Empregador	Função/Cargo
17/09/2001 a 10/11/2004	3 Anos, 1 Mês e 24 Dias	Comercial Pereira de Alimentos LTDA	Não informado
10/04/2007 a 05/11/2007	6 Meses e 26 Dias	Kirton Bank S.A. - Banco Múltiplo	Não informado
26/03/2008 a 03/08/2009	1 Ano, 4 Meses e 8 Dias	Redesys Informática LTDA.	Não informado
03/11/2009 a 31/01/2010	2 Meses e 28 Dias	Coop. de Econ. e Cred. Mutuo dos Integ. do Min. Público	Não informado
01/04/2010 a 08/05/2011	1 Ano, 1 Mês e 8 Dias	Fundação Educa Mais	Não informado

Obs.: Foi omitido o período de 09/05/2011 a 11/03/2013, por ser concomitante com o tempo de serviço público estadual.

Cuiabá-MT, 24 de Janeiro de 2024.

Elliton Oliveira de Souza
Diretor-Presidente da MTPREV
(Original Assinado)

Protocolo 1539266

Portaria n.º 45/2024 - MTPREV

O DIRETOR PRESIDENTE DO MATO GROSSO PREVIDÊNCIA, no uso de suas atribuições que lhes são conferidas por Lei, resolve deferir Averbação de Tempo de Serviço/Contribuição do(a) servidor(a) MARIA GISELIA LIRA CARVALHO, matrícula 121281, ocupante do cargo de PROFESSOR EDUC. BASICA, lotada no órgão SECRETARIA DE ESTADO DE EDUCACAO, nos termos do processo 2/2024-139:

Averbem-se: 11 meses e 22 dias de tempo de contribuição para o Regime Próprio de Previdência Social (RPPS), de acordo com a Certidão de Tempo de Contribuição emitida pelo INST. DE PREVID. SOCIAL DO MUNICIPIO DE PALMAS - PREVIPALMAS em 29/10/2019 sob o N.º 000032/2019.

Nos termos do artigo 130, inciso I, da Lei Complementar 04/1990

Tempo Averbado Público em Outro Ente:

Período	Tempo	Empregador	Função/Cargo
01/02/2004 a 22/01/2005	11 Meses e 22 Dias	Prefeitura Municipal de Palmas	Professor

Averbem-se: 09 anos e 20 dias de tempo de contribuição para o Regime Próprio de Previdência Social (RPPS), de acordo com a Certidão de Tempo de Contribuição emitida pelo INSTITUTO DE GESTÃO PREVIDENCIARIA DO ESTADO DO TOCANTINS - IGEPREVTO em 25/11/2019 sob o N.º 009133/2019-A.

Nos termos do artigo 130, inciso I, da Lei Complementar 04/1990

Tempo Averbado Público em Outro Ente:

Período	Tempo	Empregador	Função/Cargo
16/12/1994 a 05/01/2004	9 Anos e 20 Dias	Governo do Estado do Tocantins	Assistente Administrativo

Averbem-se: 07 anos e 16 dias de tempo de contribuição para o Regime Geral de Previdência Social (RGPS), de acordo com a Certidão de Tempo de Contribuição emitida pelo INSS em 19/12/2023 sob o N.º 10021010.1.00121/20-6.

Nos termos do artigo 127 da Lei Complementar 04/1990

Tempo Averbado Público em Mato Grosso:

Período	Tempo	Empregador	Função/Cargo
14/02/2005 a 19/12/2005	10 Meses e 6 Dias	Estado de Mato Grosso	Professora
13/02/2006 a 22/12/2006	10 Meses e 10 Dias	Estado de Mato Grosso	Professora
12/02/2007 a 28/02/2007	17 Dias	Estado de Mato Grosso	Professora
01/03/2007 a 21/12/2007	9 Meses e 21 Dias	Estado de Mato Grosso	Professora
13/02/2008 a 19/12/2008	10 Meses e 7 Dias	Estado de Mato Grosso	Professora

Nos termos do artigo 130, inciso I, da Lei Complementar 04/1990

Tempo Averbado Público em Outro Ente:

Período	Tempo	Empregador	Função/Cargo
01/05/1991 a 15/12/1994	3 Anos, 7 Meses e 15 Dias	Secretaria da Educação	Auxiliar Administrativo

Averbem-se: 03 meses e 24 dias de tempo de contribuição para o Regime Próprio de Previdência Social (RPPS), de acordo com a Certidão de Tempo de Contribuição emitida pelo TRIBUNAL DE JUSTIÇA DO ESTADO DE MATO GROSSO em 26/11/2019 sob o N.º 6113/2019-DRH.

Nos termos do artigo 127 da Lei Complementar 04/1990

Tempo Averbado Público em Outro Ente:

Período	Tempo	Empregador	Função/Cargo
26/01/2009 a 19/05/2009	3 Meses e 24 Dias	Tribunal de Justiça do Estado de Mato Grosso	Técnico Judiciário PTJ

Obs.. 01. Omitido o período de 12 a 31/01/2004, por não constar a contribuição previdenciária.

Obs. 02. Os períodos de: 01/02/2004 a 22/01/2005, 14/02 a 19/12/2005, 13/02 a 22/12/2006, 12 a 28/02/2007, 01/03 a 21/12/2007 e 13/02 a 19/12/2008, averbados, serão computados para fins de aposentadoria especial no cargo de Professor, nos termos do § 5º do artigo 40 e § 8º do artigo 201, ambos da Constituição Federal, uma vez que foram exercidos na função do magistério.

Cuiabá-MT, 24 de Janeiro de 2024.

Elliton Oliveira de Souza
Diretor-Presidente da MTPREV
(Original Assinado)

Protocolo 1539323

Portaria n.º 66/2024 - MTPREV

O DIRETOR PRESIDENTE DO MATO GROSSO PREVIDÊNCIA, no uso de suas atribuições que lhes são conferidas por Lei, resolve deferir **Averbação de Tempo de Serviço/Contribuição** do(a) servidor(a) DORI EDSON DE AMORIM, matrícula 61363, ocupante do cargo de POLICIAL PENAL, lotado no órgão SECRETARIA DE ESTADO DE SEGURANÇA PÚBLICA, nos termos do processo 60/2024-139:

Averbem-se: 05 meses de tempo de contribuição para o **Regime Próprio de Previdência Social (RPPS)**, de acordo com a Certidão de Tempo de Contribuição emitida pelo **INSTIT. DE SEGURIDADE SOCIAL DOS SERV. MUNICIPAIS - PREVIVAG** em **06/12/2023** sob o N.º **000077/2023**.

Nos termos do artigo 130, inciso I, da Lei Complementar 04/1990

Tempo Averbado Público em Outro Ente:

Período	Tempo	Empregador	Função/Cargo
01/05/2002 a 30/09/2002	5 Meses	Município de Várzea Grande	Agente de Segurança e Manutenção

Obs.: Foi omitido o período de **01/10/2002 a 01/10/2004**, por ser concomitante com o período averbado, constante na **Portaria n.º 924/2023 - MTPREV**, publicada no Diário Oficial de **13 de dezembro de 2023**; e de **02/10/2004 a 31/01/2005**, por ser **concomitante** com o tempo de serviço público estadual.

Cuiabá-MT, 23 de Janeiro de 2024.

Elliton Oliveira de Souza
Diretor-Presidente da MTPREV
(Original Assinado)

Protocolo 1539325

Portaria n.º 98/2024 - MTPREV

O DIRETOR PRESIDENTE DO MATO GROSSO PREVIDÊNCIA, no uso de suas atribuições que lhes são conferidas por Lei, resolve deferir **Averbação de Tempo de Serviço/Contribuição** do(a) servidor(a) JOSE ROBERTO MOYA, matrícula 124360, ocupante do cargo de PROFIS. TÉC. NIV. SUPERIOR.SERV. SAÚDE SUS, lotado no órgão SECRETARIA DE ESTADO DE SAÚDE, nos termos do processo 103/2024-139:

Averbem-se: 11 anos e 5 meses de tempo de contribuição para o **Regime Geral de Previdência Social (RGPS)**, de acordo com a Certidão de Tempo de Contribuição emitida pelo **INSS** em **25/01/2024** sob o N.º **10001030.1.00050/24-0**.

Nos termos do artigo 1º da Lei nº. 5.027, de 17 de junho de 1986

Tempo Averbado Privado:

Período	Tempo	Empregador	Função/Cargo
01/01/1983 a 30/11/1984	1 Ano e 11 Meses	Contribuinte individual	Não informado
01/01/1985 a 31/01/1992	7 Anos e 1 Mês	Contribuinte individual	Não informado
01/02/2001 a 31/10/2001	9 Meses	Contribuinte individual	Não informado
01/12/2001 a 31/03/2003	1 Ano e 4 Meses	Contribuinte individual	Não informado
01/05/2003 a 31/08/2003	4 Meses	Contribuinte individual	Não informado

Cuiabá-MT, 31 de Janeiro de 2024.

Elliton Oliveira de Souza
Diretor-Presidente da MTPREV
(Original Assinado)

Protocolo 1539475

Portaria n.º 110/2024 - MTPREV

O DIRETOR PRESIDENTE DO MATO GROSSO PREVIDÊNCIA, no uso de suas atribuições que lhes são conferidas por Lei, resolve deferir **Averbação de Tempo de Serviço/Contribuição** do(a) servidor(a) PHILIPPE DE PAULA DA SILVA PINHO, matrícula 299412, ocupante do cargo de DELEGADO DE POLÍCIA, lotado no órgão POLÍCIA JUDICIÁRIA CIVIL, nos termos do processo 115/2024-139:

Averbem-se : 01 ano, 10 meses e 24 dias de tempo de contribuição para o **Regime Próprio de Previdência Social (RPPS)**, de acordo com a Certidão de Tempo de Contribuição emitida pela Superintendência Regional de Mato Grosso do Departamento Nacional de Infraestrutura de Transportes em

11/01/2024 sob o n.º 001/2024, nos seguintes termos:

Nos termos do artigo 130, inciso I, da Lei Complementar 04/1990:

Tempo Averbado Público em Outro Ente:

Período	Tempo	Empregador	Função/Cargo
30/09/2013 a 23/08/2015	1 Ano, 10 Meses e 24 Dias	Departamento Nacional de Infraestrutura de Transportes	Técnico de Suporte em Infraestrutura de Transportes

Cuiabá-MT, 1 de Fevereiro de 2024.

Elliton Oliveira de Souza
Diretor-Presidente da MTPREV
(Original Assinado)

Protocolo 1539477

Portaria n.º 111/2024 - MTPREV

O DIRETOR PRESIDENTE DO MATO GROSSO PREVIDÊNCIA, no uso de suas atribuições que lhes são conferidas por Lei, resolve deferir **Averbação de Tempo de Serviço/Contribuição** do(a) servidor(a) TANIA APARECIDA TORRENTE FALCI, matrícula 39175, ocupante do cargo de PROFESSOR EDUC. BÁSICA, lotado no órgão SECRETARIA DE ESTADO DE EDUCAÇÃO, nos termos do processo 120/2024-139:

Averbem-se: 10 meses e 24 dias de tempo de contribuição para o **Regime Próprio de Previdência Social (RPPS)**, de acordo com a Certidão de Tempo de Contribuição emitida pelo **INSS** em **02/01/2024** sob o N.º **12022040.1.00009/24-3**, nos seguintes termos:

Nos termos do artigo 127 da Lei Complementar 04/1990:

Tempo Averbado Público em Mato Grosso:

Período	Tempo	Empregador	Função/Cargo
16/12/1998 a 31/12/1998	15 Dias	Estado de Mato Grosso	Professora
22/02/1999 a 31/12/1999	10 Meses e 09 Dias	Estado de Mato Grosso	Professora

Obs.: Os períodos averbados **serão** computados para fins de aposentadoria especial no cargo de Professor, nos termos do § 5º do artigo 40 e § 8º do artigo 201, ambos da Constituição Federal, uma vez que **foram** exercidos na função do magistério.

Cuiabá-MT, 1 de Fevereiro de 2024.

Elliton Oliveira de Souza
Diretor-Presidente da MTPREV
(Original Assinado)

Protocolo 1539479

Portaria n.º 78/2024 - MTPREV

O DIRETOR PRESIDENTE DO MATO GROSSO PREVIDÊNCIA, no uso de suas atribuições que lhes são conferidas por Lei, resolve deferir **Averbação de Tempo de Serviço/Contribuição** do(a) servidor(a) CREUZA CONCEICAO SILVA, matrícula 48877, ocupante do cargo de PROFIS TEC NIV MEDIO SERV SAUDE SUS, lotado no órgão SECRETARIA DE ESTADO DE SAÚDE, nos termos do processo 74/2024-139:

Averbem-se: 02 anos e 01 mês de tempo de contribuição para o **Regime Geral de Previdência Social (RGPS)**, de acordo com a Certidão de Tempo de Contribuição emitida pelo **INSS** em **23/07/2023** sob o N.º **10021110.1.00003/23-7**, nos seguintes termos:

Nos termos do artigo 1º da Lei nº. 5.027, de 17 de junho de 1986:

Tempo Averbado Privado:

Período	Tempo	Empregador	Função/Cargo
01/01/1991 a 31/01/1993	2 Anos, 1 Mês e 1 Dia	Escola 1 Grau Manoel Nunes de Oliveira LTDA	Professora

Obs.: Foi omitido o período de **01/04 a 20/08/2003**, por estar concomitante com o tempo de serviço público prestado ao Estado de Mato Grosso.

Cuiabá-MT, 1 de Fevereiro de 2024.

Elliton Oliveira de Souza
Diretor-Presidente da MTPREV
(Original Assinado)

Protocolo 1539480

EVENTOS DE PESSOAL

SECRETARIAS

CASA CIVIL

PORTARIA/CASACIVIL/00008/2024

DE: 02/02/2024

O(A) Secretário-Chefe da Casa Civil no uso de suas atribuições que lhes são conferidas por lei,

Resolve: DESIGNAR
Evento: DESIGNAÇÃO EM SUBSTITUIÇÃO CARGO EM COMISSÃO/
FUNÇÃO

Processo N.: CASACIVIL-CIN-2024/00575
Nome: (307991/3) VANILDE RAMOS DOS SANTOS
A Partir de: 30/01/2024 Até 13/02/2024
Cargo/Função: (11592) DGA-5 SERVIDOR
Substituído: (248519/1) SOLANGE MARIA ROCHA DE CAMARGO
Un. Adm: (201537) COORD DE AQUISICOES E CONTRATOS

Processo N.: CASACIVIL-CIN-2024/00553
Nome: (322531/1) VITORIA GOMES DA SILVA SANTOS
A Partir de: 14/02/2024 Até 28/02/2024
Cargo/Função: (11509) DGA-6
Substituído: (273546/5) MAYARA MARTINS DA COSTA
Un. Adm: (201316) GER DE PROTOCOLO

PUBLICADA, REGISTRADA, CUMpra-SE.
Cuiabá-MT, 02 de Fevereiro de 2024.
Fabio Paulino Garcia
Secretário-Chefe da Casa Civil

Protocolo 1539343

SEPLAG

SECRETARIA DE ESTADO DE PLANEJAMENTO E GESTÃO

PORTARIA/SEPLAG/00061/2024

DE: 02/02/2024

O(A) Sec Adj Gestão de Pessoas, Desen. e Rel. de Trab. no uso de suas atribuições que lhes são conferidas por lei,

Resolve: REMOVER
Evento: Movimentação Cargos/Função de Assessoramento

Processo N.:
Nome: (319203/2) KARLA ALMEIDA DA SILVA MACHADO
Cargo/Função: (11525) DGA-8 - ASSISTENTE TECNICO I
Para Un. Adm: (214183) COORD DE APLICACAO E
DESENVOLVIMENTO
A Partir de: 30/01/2024

PUBLICADA, REGISTRADA, CUMpra-SE.
Cuiabá-MT, 02 de Fevereiro de 2024.
Lidiane Patricia Ferreira e Silva Leite
Sec Adj Gestão de Pessoas, Desen. e Rel. de Trab.

Protocolo 1539357

ATO ADMINISTRATIVO/SEPLAG/00329/2024

DE:
02/02/2024

O(A) Sec Adj Gestão de Pessoas, Desen. e Rel. de Trab. no uso de suas atribuições que lhes são conferidas por lei,

Resolve: REMOVER
Evento: REMOCAO EXT OFICIO

Processo N.: MTPREV-PRO-2024/00273
Nome: (241137/1) ELIZANGELA SIQUEIRA DA PAIXAO
Cargo/Função: (5349) ANALISTA ADMINISTRATIVO L 10052
Da Un. Adm: (185663) GER DE CALCULOS
Para Un. Adm: (214191) COORD DE PROVIMENTO MANUTENCAO
E MONITORAMENTO - SEPLAG
A Partir de: 01/02/2024

PUBLICADA, REGISTRADA, CUMpra-SE.
Cuiabá-MT, 01 de Fevereiro de 2024.
Lidiane Patricia Ferreira e Silva Leite
Sec Adj Gestão de Pessoas, Desen. e Rel. de Trab.

*Republica-se por ter sido publicado incorretamente no DOE nº28.674, do dia 01 de fevereiro de 2024, pág. 53

Protocolo 1539420

CGE

CONTROLADORIA GERAL DO ESTADO

PORTARIA/CGE/00014/2024

DE: 02/02/2024

O(A) Secretário-Controlador Geral do Estado no uso de suas atribuições que lhes são conferidas por lei,

Resolve: DESIGNAR
Evento: DESIGNAÇÃO EM SUBSTITUIÇÃO CARGO EM COMISSÃO/
FUNÇÃO

Processo N.: CGE-CIN-2024/00058
Nome: (248839/1) GILBERTO CULCA CORREIA
A Partir de: 19/02/2024 Até 28/02/2024
Cargo/Função: (11592) DGA-5 SERVIDOR
Substituído: (140109/1) EDNEY DE FIGUEIREDO
Un. Adm: (197858) COORD FINANCEIRA E CONTABIL

PUBLICADA, REGISTRADA, CUMpra-SE.
Cuiabá-MT, 02 de Fevereiro de 2024.
Paulo Farias Nazareth Netto
Secretário-Controlador Geral do Estado

Protocolo 1539345

O(A) Secretário-Controlador Geral do Estado no uso de suas atribuições que lhes são conferidas por lei,

Resolve: PRORROGAR
Objeto: CONTRATAÇÃO TEMPORARIA POR MOTIVO DE URGÊNCIA

CONTRATO/CGE/00001/2024

DE: 02/02/2024

Processo Nº: CGE-PRO-2024/00052

Contratado: (298405/2) EDUARDO WILLIAM ALVES OSTI

CPF: ***.732.918-**

Cargo/Função: (6027) ANALISTA DESENV ECON SOCIAL L 10050

Un. Adm: (197904) COORD DE INFRAEST DE TEC DA

INFORMACAO

Até: 26/12/2024

CONTRATO/CGE/00002/2024

DE: 02/02/2024

Processo Nº: CGE-PRO-2024/00052

Contratado: (298408/2) ELDER DE ALMEIDA BARROS RONDON

CPF: ***.692.911-**

Cargo/Função: (6027) ANALISTA DESENV ECON SOCIAL L 10050

Un. Adm: (197904) COORD DE INFRAEST DE TEC DA

INFORMACAO

Até: 03/09/2024

CONTRATO/CGE/00003/2024

DE: 02/02/2024

Processo Nº: CGE-PRO-2024/00052

Contratado: (302738/2) MATHEUS LUIS PARRAS

CPF: ***.188.348-**

Cargo/Função: (6027) ANALISTA DESENV ECON SOCIAL L 10050

Un. Adm: (197904) COORD DE INFRAEST DE TEC DA

INFORMACAO

Até: 27/08/2024

CONTRATO/CGE/00004/2024

DE: 02/02/2024

Processo Nº: CGE-PRO-2024/00052

Contratado: (313209/1) GIOVANNI MARCHESE

CPF: ***.542.516-**

Cargo/Função: (6027) ANALISTA DESENV ECON SOCIAL L 10050

Un. Adm: (197904) COORD DE INFRAEST DE TEC DA

INFORMACAO

Até: 21/08/2024

CONTRATO/CGE/00005/2024

DE: 02/02/2024

Processo Nº: CGE-PRO-2024/00052

Contratado: (318981/1) ADRIANO DE AGUIAR

CPF: ***.475.721-**

Cargo/Função: (6027) ANALISTA DESENV ECON SOCIAL L 10050

Un. Adm: (216917) UNID DE INTELIGENCIA

Até: 26/12/2024

CONTRATO/CGE/00006/2024 DE: 02/02/2024
 Processo Nº: CGE-PRO-2024/00052
 Contratado: (319001/1) INGRIT DOS ANJOS GOMES
 CPF: ***.307.813-**
 Cargo/Função: (6027) ANALISTA DESENV ECON SOCIAL L 10050
 Un. Adm: (216917) UNID DE INTELIGENCIA
 Até: 26/12/2024

CONTRATO/CGE/00007/2024 DE: 02/02/2024
 Processo Nº: CGE-PRO-2024/00052
 Contratado: (319002/1) JONATHAN SANTANA SILVA
 CPF: ***.205.548-**
 Cargo/Função: (6027) ANALISTA DESENV ECON SOCIAL L 10050
 Un. Adm: (216917) UNID DE INTELIGENCIA
 Até: 26/12/2024

CONTRATO/CGE/00008/2024 DE: 02/02/2024
 Processo Nº: CGE-PRO-2024/00052
 Contratado: (309841/1) ANGELTON FREIRE DE ALENCAR
 CPF: ***.769.901-**
 Cargo/Função: (6027) ANALISTA DESENV ECON SOCIAL L 10050
 Un. Adm: (216917) UNID DE INTELIGENCIA
 Até: 09/08/2024

CONTRATO/CGE/00009/2024 DE: 02/02/2024
 Processo Nº: CGE-PRO-2024/00052
 Contratado: (311750/1) JUCIMARA RUBIA LAUER DA ROSA
 CPF: ***.181.906-**
 Cargo/Função: (6027) ANALISTA DESENV ECON SOCIAL L 10050
 Un. Adm: (216917) UNID DE INTELIGENCIA
 Até: 27/08/2024

CONTRATO/CGE/00010/2024 DE: 02/02/2024
 Processo Nº: CGE-PRO-2024/00052
 Contratado: (313521/1) GIOVANNY MONTINNY DE ALMEIDA DANTAS
 CPF: ***.699.971-**
 Cargo/Função: (6027) ANALISTA DESENV ECON SOCIAL L 10050
 Un. Adm: (216917) UNID DE INTELIGENCIA
 Até: 03/09/2024

CONTRATO/CGE/00011/2024 DE: 02/02/2024
 Processo Nº: CGE-PRO-2024/00052
 Contratado: (313671/1) GILDOMAR JESUS DE OLIVEIRA
 CPF: ***.042.541-**
 Cargo/Função: (6027) ANALISTA DESENV ECON SOCIAL L 10050
 Un. Adm: (216917) UNID DE INTELIGENCIA
 Até: 18/09/2024

PUBLICADA, REGISTRADA, CUMPRÁ-SE.

Cuiabá-MT, 02 de Fevereiro de 2024.

Paulo Farias Nazareth Netto

Secretário-Controlador Geral do Estado

Protocolo 1539360

PGE

PROCURADORIA GERAL DO ESTADO

BOLETIM DE PESSOAL/PGE/00017/2024 DE:
02/02/2024

O(A) Procurador-Geral do Estado no uso de suas atribuições que lhes são conferidas por lei,

Resolve: DEFERIR

Evento: LICENCA PREMIO - GOZO

Processo N.: PGE-REQ-2024/00054

Nome: (249239/1) DIEGO DE MAMAN DORIGATTI

Cargo/Função: (2305) PROC. DO ESTADO SEGUNDA CLASSE

Quinquênio de Referência: 12/06/2013 Ate 11/06/2018

A Partir de: 31/01/2024 Até09/02/2024

Processo N.: PGE-REQ-2024/00039

Nome: (72134/1) IRQUE FIGUEIRA DA SILVA

Cargo/Função: (2137) PRIMEIRO TENENTE LC 541/2014

Quinquênio de Referência: 03/07/1998 Ate 02/07/2003

A Partir de: 22/01/2024 Até31/01/2024

Processo N.: PGE-REQ-2024/00066
 Nome: (100820/1) THAIS SAES PRADO DE MELLO
 Cargo/Função: (4843) ANALISTA DA PGE - LEI 10004/2013
 Quinquênio de Referência: 17/06/2012 Ate 16/06/2017
 A Partir de: 11/04/2024 Até20/04/2024

Processo N.: PGE-REQ-2024/00066
 Nome: (100820/1) THAIS SAES PRADO DE MELLO
 Cargo/Função: (4843) ANALISTA DA PGE - LEI 10004/2013
 Quinquênio de Referência: 17/06/2012 Ate 16/06/2017
 A Partir de: 01/04/2024 Até10/04/2024

PUBLICADA, REGISTRADA, CUMPRÁ-SE.
 Cuiabá-MT, 02 de Fevereiro de 2024.
 Francisco de Assis da Silva Lopes
 Procurador-Geral do Estado

Protocolo 1539380

BOLETIM DE PESSOAL/PGE/00018/2024 DE:
02/02/2024

O(A) Procurador-Geral do Estado no uso de suas atribuições que lhes são conferidas por lei,

Resolve: TORNAR SEM EFEITO

Evento: LICENCA PREMIO - GOZO

Processo N.:

Nome: (67182/4) GINA CLAUDIA AGUIAR

Cargo/Função: (4843) ANALISTA DA PGE - LEI 10004/2013

Quinquênio de Referência: 12/05/2017 Ate 11/05/2022

A Partir de: 31/01/2024 Até09/02/2024

PUBLICADA, REGISTRADA, CUMPRÁ-SE.
 Cuiabá-MT, 02 de Fevereiro de 2024.
 Francisco de Assis da Silva Lopes
 Procurador-Geral do Estado

Protocolo 1539381

SEFAZ

SECRETARIA DE ESTADO DE FAZENDA

BOLETIM DE PESSOAL/SEFAZ/00066/2024 DE:
02/02/2024

O(A) Secretária Adjunta de Administração Fazendária no uso de suas atribuições que lhes são conferidas por lei,

Resolve: DEFERIR

Evento: LICENCA PARA TRATAMENTO DE SAUDE

Processo N.:

Nome: (8660/1) JAIR GOMES DE SOUZA

Cargo/Função: (11308) AGENTE DE TRIBUTOS EST/LC363

Un. Adm: (118702) UNID ESPECIAL DE CONTROLE E

MOVIMENTACAO PESSOAL

A Partir de: 28/01/2024 Até26/04/2024

PUBLICADA, REGISTRADA, CUMPRÁ-SE.

Cuiabá-MT, 02 de Fevereiro de 2024.

Radiana Kassia e Silva Clemente

Secretária Adjunta de Administração Fazendária

Protocolo 1539384

BOLETIM DE PESSOAL/SEFAZ/00067/2024 DE:
02/02/2024

O(A) Secretária Adjunta de Administração Fazendária no uso de suas atribuições que lhes são conferidas por lei,

Resolve: CONCEDER

Evento: LICENÇA PREMIO - CONCESSÃO

Processo N.: SEFAZ-PRO-2024/00200

Nome: (16739/1) JOSE CARLOS PEREIRA BUENO

Quinquênio: 31/01/2019 Até 30/01/2024

Qtde Dias: 90

Processo N.: SEFAZ-PRO-2024/00201

Nome: (16748/1) JOSE ESPERIDIAO DA COSTA MARQUES FILHO

Quinquênio: 31/01/2019 Até 30/01/2024

Qtde Dias: 90

Processo N.: SEFAZ-PRO-2024/00202

Nome: (16746/1) LYDIA ROSA XAVIER BOMFIM

Quinquênio: 31/01/2019 Até 30/01/2024

Qtde Dias: 90

Processo N.: SEFAZ-PRO-2024/00203

Nome: (16733/1) MARILSA MARTINS PEREIRA

Quinquênio: 31/01/2019 Até 30/01/2024

Qtde Dias: 90

Processo N.: SEFAZ-PRO-2024/00206

Nome: (16759/1) PATRICIA DINIZ DOS SANTOS MOREIRA

Quinquênio: 31/01/2019 Até 30/01/2024

Qtde Dias: 90

PUBLICADA, REGISTRADA, CUMpra-SE.

Cuiabá-MT, 02 de Fevereiro de 2024.

Radiana Kassia e Silva Clemente

Secretária Adjunta de Administração Fazendária

Protocolo 1539385

SEMA

SECRETARIA DE ESTADO DE MEIO AMBIENTE

PORTARIA/SEMA/00016/2024

DE: 02/02/2024

O(A) Secretária de Estado de Meio Ambiente no uso de suas atribuições que lhes são conferidas por lei,

Resolve: DESIGNAR

Evento: DESIGNAÇÃO EM SUBSTITUIÇÃO CARGO EM COMISSÃO/FUNÇÃO

Processo N.: SEMA-PRO-2024/02661

Nome: (226696/1) ANA PAULA SANTANA DA COSTA

A Partir de: 22/01/2024 Até 12/07/2024

Cargo/Função: (11592) DGA-5 SERVIDOR

Substituído: (206105/2) CASSIA ROSIN

Un. Adm: (147176) COORD DE UNIDADES DE CONSERVACAO

PUBLICADA, REGISTRADA, CUMpra-SE.

Cuiabá-MT, 02 de Fevereiro de 2024.

Mauren Lazzaretti

Secretária de Estado de Meio Ambiente

Protocolo 1539359

O(A) Secretária de Estado de Meio Ambiente no uso de suas atribuições que lhes são conferidas por lei,

Resolve: DISTRATAR

Objeto: CONTRATAÇÃO TEMPORARIA POR MOTIVO DE URGÊNCIA

CONTRATO/SEMA/00022/2024

DE: 02/02/2024

Processo N°:

Contratado: (224748/5) LAUDIMIRA SILVA FAGUNDES

CPF: ***.285.393.**

Cargo/Função: (11382) ANALISTA DE MEIO AMBIENTE L

10083/2014

Referência: A-001 Carga Horária: 40 horas semanais

Un. Adm: (195456) COORD DE CADASTRO E REGULARIZACAO

AMBIENTAL RURAL

A Partir de: 31/01/2024

PUBLICADA, REGISTRADA, CUMpra-SE.

Cuiabá-MT, 02 de Fevereiro de 2024.

Mauren Lazzaretti

Secretária de Estado de Meio Ambiente

Protocolo 1539363

O(A) Secretária de Estado de Meio Ambiente no uso de suas atribuições que lhes são conferidas por lei,

Resolve: RETIFICAR

Objeto: MOVIMENTAÇÃO DE CONTRATO TEMPORARIO

CONTRATO/SEMA/00023/2024

DE: 02/02/2024

Processo N°: SEMA-PRO-2023/01443

Contratado: (289236/2) LIVIO LIMA CORREA

Cargo/Função: (11382) ANALISTA DE MEIO AMBIENTE L

10083/2014; Referência: A-001 Carga Horária: 40 horas semanais

Unidade Destino: (223514) GER DE TIPOLOGIA VEGETAL; A

Partir de: 26/01/2024

CONTRATO/SEMA/00024/2024

DE: 02/02/2024

Processo N°:

Contratado: (298868/3) MARIANA DE MOURA QUEIROZ

Cargo/Função: (11382) ANALISTA DE MEIO AMBIENTE L

10083/2014; Referência: A-001 Carga Horária: 40 horas semanais

Unidade Destino: (153680) COORD DE RECURSOS FLORESTAIS;

A Partir de: 21/12/2023

PUBLICADA, REGISTRADA, CUMpra-SE.

Cuiabá-MT, 02 de Fevereiro de 2024.

Mauren Lazzaretti

Secretária de Estado de Meio Ambiente

Protocolo 1539364

BOLETIM DE PESSOAL/SEMA/00058/2024

DE:

02/02/2024

O(A) Secretária de Estado de Meio Ambiente no uso de suas atribuições que lhes são conferidas por lei,

Resolve: REMOVER

Evento: Remoção Interna de Ofício

Processo N.:

Nome: (80386/1) JOAO VIANES ZONOIZO DOS SANTOS

Cargo/Função: (11430) ASSISTENTE DE MEIO AMBIENTE L

10083/2014

Para Un. Adm: (178870) COORD DE GESTAO DE PESSOAS

A Partir de: 30/01/2024

PUBLICADA, REGISTRADA, CUMpra-SE.

Cuiabá-MT, 02 de Fevereiro de 2024.

Mauren Lazzaretti

Secretária de Estado de Meio Ambiente

Protocolo 1539406

BOLETIM DE PESSOAL/SEMA/00059/2024

DE:

02/02/2024

O(A) Secretária de Estado de Meio Ambiente no uso de suas atribuições que lhes são conferidas por lei,

Resolve: DEFERIR

Evento: LICENCA PARA TRATAMENTO DE SAUDE

Processo N.:

Nome: (80327/1) ANA MARGARIDA MAGALHAES COELHO

Cargo/Função: (11382) ANALISTA DE MEIO AMBIENTE L

10083/2014

Un. Adm: (147176) COORD DE UNIDADES DE CONSERVACAO

A Partir de: 22/01/2024 Até05/02/2024

PUBLICADA, REGISTRADA, CUMpra-SE.

Cuiabá-MT, 02 de Fevereiro de 2024.

Mauren Lazzaretti

Secretária de Estado de Meio Ambiente

Protocolo 1539407

BOLETIM DE PESSOAL/SEMA/00060/2024

DE:

02/02/2024

O(A) Secretária de Estado de Meio Ambiente no uso de suas atribuições que lhes são conferidas por lei,

Resolve: DEFERIR

Evento: LICENCA PREMIO - GOZO

Processo N.: SEMA-PRO-2023/26950

Nome: (227510/1) HUELTON LIMA DA SILVA

Cargo/Função: (11382) ANALISTA DE MEIO AMBIENTE L

10083/2014

Quinquênio de Referência: 24/01/2016 Ate 23/02/2021

A Partir de: 01/02/2024 Até01/03/2024

PUBLICADA, REGISTRADA, CUMpra-SE.

Cuiabá-MT, 02 de Fevereiro de 2024.

Mauren Lazzaretti

Secretária de Estado de Meio Ambiente

Protocolo 1539408

SINFRA**SECRETARIA DE ESTADO DE INFRAESTRUTURA E LOGÍSTICA**

PORTARIA/SINFRA/00016/2024

DE: 02/02/2024

O(A) Secretário de Estado de Infraestrutura e Logística no uso de suas atribuições que lhes são conferidas por lei,

Resolve: DESIGNAR

Evento: DESIGNAÇÃO EM SUBSTITUIÇÃO CARGO EM COMISSÃO/FUNÇÃO

Processo N.: SINFRA-PRO-2024/00952

Nome: (304093/2) TAYNAN CAMPOS GUERRA

A Partir de: 01/02/2024 Até 10/02/2024

Cargo/Função: (11495) DGA-5

Substituído: (296137/3) JAQUELYNE DE CAMPOS SILVA

Un. Adm: (203440) COORD DE PAVIMENTACAO URBANA

PUBLICADA, REGISTRADA, CUMPRÁ-SE.

Cuiabá-MT, 02 de Fevereiro de 2024.

Marcelo de Oliveira e Silva

Secretário de Estado de Infraestrutura e Logística

Protocolo 1539356

SESP**SECRETARIA DE ESTADO DE SEGURANÇA PÚBLICA**

PORTARIA/SESP/00041/2024

DE: 02/02/2024

O(A) Secretário de Estado de Segurança Pública no uso de suas atribuições que lhes são conferidas por lei,

Resolve: DESIGNAR

Evento: DESIGNAÇÃO EM SUBSTITUIÇÃO CARGO EM COMISSÃO/FUNÇÃO

Processo N.: SESP-CIN-2024/01514

Nome: (232102/1) KAROLINE CARLA DIAS ESTRAL CAMARGO

A Partir de: 29/01/2024 Até 07/02/2024

Cargo/Função: (11690) FUNCAO DGA 6 LC/266

Substituído: (248651/1) ANDRE LUIS MAIA DE ALMEIDA

Un. Adm: (211648) UNID SETORIAL CORREICAO DO SISTEMA SOCIOEDUCATIVO

PUBLICADA, REGISTRADA, CUMPRÁ-SE.

Cuiabá-MT, 02 de Fevereiro de 2024.

CEL. PM César Augusto de Camargo Roveri

Secretário de Estado de Segurança Pública

Protocolo 1539358

BOLETIM DE PESSOAL/SESP/00187/2024
02/02/2024

DE:

O(A) Secretário de Estado de Segurança Pública no uso de suas atribuições que lhes são conferidas por lei,

Resolve: REMOVER

Evento: Remoção Interna de Ofício

Processo N.:

Nome: (251439/1) FABIO DA SILVA TAVARES

Cargo/Função: (9202) ASSIST. DO SISTEMA SOCIOEDUCATIVO

Para Un. Adm: (211834) GER DE GESTAO DE ATIVOS

A Partir de: 02/01/2024

Processo N.:

Nome: (250728/1) THAYLA FERNANDA SOUZA E SILVA

Cargo/Função: (10280) PROF.NIV.SUP.SIST.PENITENCIARIO

Para Un. Adm: (188581) NUC DE GESTAO ESTRATEGICA PARA

RESULTADOS

A Partir de: 09/02/2024

PUBLICADA, REGISTRADA, CUMPRÁ-SE.

Cuiabá-MT, 02 de Fevereiro de 2024.

CEL. PM César Augusto de Camargo Roveri

Secretário de Estado de Segurança Pública

Protocolo 1539399

BOLETIM DE PESSOAL/SESP/00188/2024
02/02/2024

DE:

O(A) Secretário de Estado de Segurança Pública no uso de suas atribuições que lhes são conferidas por lei,

Resolve: CONCEDER

Evento: ADICIONAL NOTURNO

Processo N.:

Nome: (201568/1) RAQUEL RONDON NASCIMENTO

Cargo/Função: (10300) POLICIAL PENAL

Un. Adm: (190209) SUBDIR DA PENITENCIARIA CENTRAL DO

ESTADO

A Partir de: 01/11/2023 Até 01/11/2023

Quantidade: 56 horas

PUBLICADA, REGISTRADA, CUMPRÁ-SE.

Cuiabá-MT, 02 de Fevereiro de 2024.

CEL. PM César Augusto de Camargo Roveri

Secretário de Estado de Segurança Pública

Protocolo 1539400

BOLETIM DE PESSOAL/SESP/00189/2024
02/02/2024

DE:

O(A) Secretário de Estado de Segurança Pública no uso de suas atribuições que lhes são conferidas por lei,

Resolve: DEFERIR

Evento: LICENCA PARA TRATAMENTO DE SAUDE

Processo N.:

Nome: (73800/7) CARLOS ROGERIO DE FREITAS LIMA

Cargo/Função: (10300) POLICIAL PENAL

Un. Adm: (190314) DIR DO CENTRO DE DETEN PROV DE

PONTES E LACERDA

A Partir de: 26/01/2024 Até29/01/2024

Processo N.:

Nome: (74308/13) CELINA SANTANA DE OLIVEIRA

Cargo/Função: (10300) POLICIAL PENAL

Un. Adm: (193895) GER DE CUSTODIA E ESCOLTA

METROPOLITANA

A Partir de: 17/01/2024 Até15/04/2024

Processo N.:

Nome: (233163/1) DANIEL FERREIRA DA CUNHA

Cargo/Função: (10300) POLICIAL PENAL

Un. Adm: (190330) DIR DO CENTRO DE DETEN PROVIS DE

TANGARA DA SERRA

A Partir de: 19/01/2024 Até23/01/2024

Processo N.:

Nome: (248052/1) EDNA GRACIANE NOGUEIRA ALVES

Cargo/Função: (10300) POLICIAL PENAL

Un. Adm: (162477) DIR DA PENITENCIARIA DE RONDONOPOLIS

A Partir de: 18/01/2024 Até24/01/2024

Processo N.:

Nome: (114758/2) EDUARDO REIS DE ARRUDA NAUE LATORRACA

Cargo/Função: (10280) PROF.NIV.SUP.SIST.PENITENCIARIO

Un. Adm: (203955) UNID SETORIAL CORREICAO SISTEMA

PENITENCIARIO

A Partir de: 24/01/2024 Até23/03/2024

Processo N.:

Nome: (125259/1) EZEQUIEL GONCALO DE CAMPOS

Cargo/Função: (10300) POLICIAL PENAL

Un. Adm: (190209) SUBDIR DA PENITENCIARIA CENTRAL DO

ESTADO

A Partir de: 11/01/2024 Até09/02/2024

Processo N.:

Nome: (232528/1) JULIANA KARLA DOS SANTOS

Cargo/Função: (10300) POLICIAL PENAL

Un. Adm: (162485) SUBDIR DA PENITENCIARIA DE

RONDONOPOLIS

A Partir de: 26/01/2024 Até31/01/2024

Processo N.:

Nome: (138414/4) MARA LUCIA MIRANDA DA SILVA
Cargo/Função: (9202) ASSIST. DO SISTEMA SOCIOEDUCATIVO
Un. Adm: (224146) DIR DO CENTRO DE ATEND SOCIOEDUC
MASC DE CUIABA
A Partir de: 16/01/2024 Até22/01/2024

Processo N.:

Nome: (206366/8) MARCELO WAGNER DE OLIVEIRA
Cargo/Função: (10300) POLICIAL PENAL
Un. Adm: (190314) DIR DO CENTRO DE DETEN PROV DE
PONTES E LACERDA
A Partir de: 26/01/2024 Até31/01/2024

Processo N.:

Nome: (290896/1) MARCOS FREITAS ROSSANI
Cargo/Função: (10300) POLICIAL PENAL
Un. Adm: (190209) SUBDIR DA PENITENCIARIA CENTRAL DO
ESTADO
A Partir de: 21/01/2024 Até27/01/2024

Processo N.:

Nome: (232411/1) MARIA CONCEICAO LEAL FERREIRA
Cargo/Função: (10300) POLICIAL PENAL
Un. Adm: (162523) SUBDIR DA PENITENCIARIA DE SINOP
A Partir de: 22/01/2024 Até29/02/2024

Processo N.:

Nome: (250996/1) PAULO CESAR DA COSTA
Cargo/Função: (10300) POLICIAL PENAL
Un. Adm: (190314) DIR DO CENTRO DE DETEN PROV DE
PONTES E LACERDA
A Partir de: 26/01/2024 Até01/02/2024

Processo N.:

Nome: (115876/1) TAINA PATRICIA FAGUNDES DA SILVA
Cargo/Função: (10300) POLICIAL PENAL
Un. Adm: (162485) SUBDIR DA PENITENCIARIA DE
RONDONOPOLIS
A Partir de: 15/01/2024 Até19/01/2024

PUBLICADA, REGISTRADA, CUMpra-SE.
Cuiabá-MT, 02 de Fevereiro de 2024.
CEL. PM César Augusto de Camargo Roveri
Secretário de Estado de Segurança Pública

Protocolo 1539401

BOLETIM DE PESSOAL/SESP/00190/2024

DE:

02/02/2024

O(A) Secretário de Estado de Segurança Pública no uso de suas atribuições que lhes são conferidas por lei,

Resolve: DEFERIR

Evento: LICENCA PREMIO - GOZO

Processo N.:

Nome: (248068/1) ALEXANDRE MARQUES JARDIM
Cargo/Função: (10300) POLICIAL PENAL
Quinquênio de Referência: 15/05/2013 Ate 14/05/2018
A Partir de: 01/04/2024 Até30/04/2024

Processo N.:

Nome: (118429/1) ALEXANDRE RAFAEL RUEDA DE ALMEIDA
Cargo/Função: (2226) TERCEIRO SARGENTO LC 541/2014
Quinquênio de Referência: 29/11/2004 Ate 28/11/2009
A Partir de: 02/05/2023 Até31/05/2023

Processo N.:

Nome: (118429/1) ALEXANDRE RAFAEL RUEDA DE ALMEIDA
Cargo/Função: (2218) SEGUNDO SARGENTO LC 541/2014
Quinquênio de Referência: 29/11/2004 Ate 28/11/2009
A Partir de: 10/02/2024 Até10/03/2024

Processo N.:

Nome: (248551/1) ALEXANDRE VIANA
Cargo/Função: (10300) POLICIAL PENAL
Quinquênio de Referência: 17/05/2013 Ate 16/05/2018
A Partir de: 01/04/2024 Até30/04/2024

Processo N.:

Nome: (127468/1) ALEXSANDRO DE PONTES
Cargo/Função: (10300) POLICIAL PENAL
Quinquênio de Referência: 03/02/2011 Ate 02/02/2016
A Partir de: 01/04/2024 Até30/04/2024

Processo N.:

Nome: (115886/1) AMARILDO MARQUES GUIMARAES
Cargo/Função: (10300) POLICIAL PENAL
Quinquênio de Referência: 05/07/2009 Ate 04/07/2014
A Partir de: 01/05/2024 Até29/07/2024

Processo N.:

Nome: (131273/1) ANA LIVIA PINHEIRO DA SILVA
Cargo/Função: (10300) POLICIAL PENAL
Quinquênio de Referência: 02/07/2011 Ate 01/07/2016
A Partir de: 01/04/2024 Até30/04/2024

Processo N.:

Nome: (233344/1) ANDERSON DOS SANTOS
Cargo/Função: (10300) POLICIAL PENAL
Quinquênio de Referência: 13/05/2011 Ate 12/05/2016
A Partir de: 01/04/2024 Até30/04/2024

Processo N.:

Nome: (138558/1) ANDREIA OLIVEIRA COSTA
Cargo/Função: (10300) POLICIAL PENAL
Quinquênio de Referência: 29/10/2012 Ate 28/10/2017
A Partir de: 05/02/2024 Até04/05/2024

Processo N.:

Nome: (248679/1) ARTHUR RODRIGUES DA CONCEICAO
Cargo/Função: (10300) POLICIAL PENAL
Quinquênio de Referência: 24/05/2013 Ate 23/05/2018
A Partir de: 05/02/2024 Até04/05/2024

Processo N.:

Nome: (131103/1) BENEDITO ARODIL GUIMARAES DOS SANTOS
Cargo/Função: (10300) POLICIAL PENAL
Quinquênio de Referência: 29/05/2011 Ate 28/05/2016
A Partir de: 01/05/2024 Até30/05/2024

Processo N.:

Nome: (248619/1) BENJAMIM SEVERINO PEDROSO DA CRUZ
Cargo/Função: (10300) POLICIAL PENAL
Quinquênio de Referência: 27/05/2013 Ate 26/05/2018
A Partir de: 05/02/2024 Até04/05/2024

Processo N.:

Nome: (45094/7) CAETANO CARLOS FALONE
Cargo/Função: (9175) INVESTIGADOR DE POLICIA/LC344/407
Quinquênio de Referência: 24/09/2011 Ate 23/09/2016
A Partir de: 03/04/2024 Até01/07/2024

Processo N.:

Nome: (233559/1) CARLOS HELIABE DE ALMEIDA LYRA
Cargo/Função: (9249) AGENTE DE SEGURANCA
SOCIOEDUCATIVO
Quinquênio de Referência: 06/11/2011 Ate 05/11/2016
A Partir de: 01/04/2023 Até30/04/2023

Processo N.:

Nome: (69381/3) CELIA TELMA OLIVEIRA
Cargo/Função: (10300) POLICIAL PENAL
Quinquênio de Referência: 17/08/2010 Ate 16/08/2015
A Partir de: 01/03/2024 Até29/04/2024

Processo N.:

Nome: (109658/2) CLAUDIA CRISTINA QUIRINO DOS SANTOS
Cargo/Função: (10300) POLICIAL PENAL
Quinquênio de Referência: 29/07/2011 Ate 28/07/2016
A Partir de: 05/02/2024 Até04/05/2024

Processo N.:

Nome: (242518/1) CLAUDIO ALVARES SANT ANA
Cargo/Função: (2348) DELEGADO DE POLICIA
Quinquênio de Referência: 19/07/2012 Ate 18/07/2017
A Partir de: 30/03/2024 Até28/04/2024

Processo N.:

Nome: (242518/1) CLAUDIO ALVARES SANT ANA
Cargo/Função: (2348) DELEGADO DE POLICIA
Quinquênio de Referência: 19/07/2012 Ate 18/07/2017
A Partir de: 20/03/2024 Até29/03/2024

Processo N.:

Nome: (248647/1) CLEMENTE ALVES DE SOUZA JUNIOR
Cargo/Função: (11665) FUNCAO DGA 10 LC/266
Quinquênio de Referência: 27/05/2013 Ate 26/05/2018
A Partir de: 01/05/2024 Até30/05/2024

Processo N.:

Nome: (140113/1) CLODOALDO DE LIMA BAIA FILHO
Cargo/Função: (5349) ANALISTA ADMINISTRATIVO L 10052
Quinquênio de Referência: 13/09/2012 Ate 12/09/2017
A Partir de: 30/03/2024 Até28/04/2024

Processo N.:

Nome: (140113/1) CLODOALDO DE LIMA BAIA FILHO
Cargo/Função: (5349) ANALISTA ADMINISTRATIVO L 10052
Quinquênio de Referência: 13/09/2012 Ate 12/09/2017
A Partir de: 10/03/2024 Até19/03/2024

Processo N.:

Nome: (140113/1) CLODOALDO DE LIMA BAIA FILHO
Cargo/Função: (5349) ANALISTA ADMINISTRATIVO L 10052
Quinquênio de Referência: 13/09/2012 Ate 12/09/2017
A Partir de: 20/03/2024 Até29/03/2024

Processo N.:

Nome: (114857/1) DANYELLE DE QUEIROZ MARTINS
Cargo/Função: (11665) FUNCAO DGA 10 LC/266
Quinquênio de Referência: 24/05/2009 Ate 23/05/2014
A Partir de: 01/04/2024 Até30/04/2024

Processo N.:

Nome: (241736/1) DIVINO JOSE BATISTA DE ARAUJO
Cargo/Função: (10282) ASSIST.SIST.PENITENCIARIO
Quinquênio de Referência: 18/06/2012 Ate 17/06/2017
A Partir de: 20/04/2024 Até29/04/2024

Processo N.:

Nome: (116164/1) DOMINGOS SAVIO SOUZA DAS CHAGAS
Cargo/Função: (10300) POLICIAL PENAL
Quinquênio de Referência: 09/08/2009 Ate 08/08/2014
A Partir de: 05/02/2024 Até04/05/2024

Processo N.:

Nome: (201985/1) EDES APARECIDO GONCALVES SILVA
Cargo/Função: (10300) POLICIAL PENAL
Quinquênio de Referência: 04/04/2013 Ate 03/04/2018
A Partir de: 01/03/2024 Até29/04/2024

Processo N.:

Nome: (103110/3) EDVALDO ALVES MARTINS
Cargo/Função: (10300) POLICIAL PENAL
Quinquênio de Referência: 23/05/2011 Ate 22/05/2016
A Partir de: 15/04/2024 Até29/04/2024

Processo N.:

Nome: (137180/1) EDWANIA SILVA RAMOS DE ALBUQUERQUE
Cargo/Função: (9175) INVESTIGADOR DE POLICIA/LC344/407
Quinquênio de Referência: 15/05/2012 Ate 14/05/2017
A Partir de: 29/03/2024 Até27/04/2024

Processo N.:

Nome: (135415/4) EMANOEL ALVES BERTHOLDO FLORES
Cargo/Função: (10300) POLICIAL PENAL
Quinquênio de Referência: 02/04/2012 Ate 01/04/2017
A Partir de: 01/03/2024 Até29/04/2024

Processo N.:

Nome: (232252/1) FABIO JUNIOR PEREIRA GOMES
Cargo/Função: (10300) POLICIAL PENAL
Quinquênio de Referência: 02/05/2011 Ate 01/05/2016
A Partir de: 01/04/2024 Até30/04/2024

Processo N.:

Nome: (114878/1) FERNANDA DE ARRUDA PINHEIRO BARBOSA
Cargo/Função: (10300) POLICIAL PENAL
Quinquênio de Referência: 24/06/2010 Ate 23/06/2015
A Partir de: 01/04/2024 Até30/04/2024

Processo N.:

Nome: (140134/1) FLORINDA LAFAETE DA SILVA FERREIRA LOPES
Cargo/Função: (5349) ANALISTA ADMINISTRATIVO L 10052
Quinquênio de Referência: 06/09/2012 Ate 05/09/2017
A Partir de: 31/03/2024 Até29/04/2024

Processo N.:

Nome: (140134/1) FLORINDA LAFAETE DA SILVA FERREIRA LOPES
Cargo/Função: (5349) ANALISTA ADMINISTRATIVO L 10052
Quinquênio de Referência: 06/09/2012 Ate 05/09/2017
A Partir de: 15/02/2024 Até29/02/2024

Processo N.:

Nome: (131194/1) GERSON LUIZ CAFARO DA SILVA
Cargo/Função: (10300) POLICIAL PENAL
Quinquênio de Referência: 02/06/2011 Ate 01/06/2016
A Partir de: 01/04/2024 Até30/04/2024

Processo N.:

Nome: (219366/2) GILBERTO GOMES DOS SANTOS
Cargo/Função: (10300) POLICIAL PENAL
Quinquênio de Referência: 23/05/2013 Ate 22/05/2018
A Partir de: 01/04/2024 Até30/04/2024

Processo N.:

Nome: (119090/1) GILMAIRON BENEDITO DE AMORIM
Cargo/Função: (10300) POLICIAL PENAL
Quinquênio de Referência: 27/04/2010 Ate 26/04/2015
A Partir de: 01/04/2024 Até30/04/2024

Processo N.:

Nome: (100094/2) GISELE DA SILVA ARAUJO
Cargo/Função: (10300) POLICIAL PENAL
Quinquênio de Referência: 21/01/2010 Ate 20/01/2015
A Partir de: 01/03/2024 Até29/04/2024

Processo N.:

Nome: (131105/1) GISLENE AUXILIADORA DE OLIVEIRA E SILVA
Cargo/Função: (10300) POLICIAL PENAL
Quinquênio de Referência: 01/06/2011 Ate 31/05/2016
A Partir de: 01/04/2024 Até30/04/2024

Processo N.:

Nome: (233402/1) GONCALO RODRIGUES NOGUEIRA
Cargo/Função: (10300) POLICIAL PENAL
Quinquênio de Referência: 10/05/2011 Ate 09/05/2016
A Partir de: 11/03/2024 Até20/03/2024

Processo N.:

Nome: (233402/1) GONCALO RODRIGUES NOGUEIRA
Cargo/Função: (10300) POLICIAL PENAL
Quinquênio de Referência: 10/05/2011 Ate 09/05/2016
A Partir de: 31/03/2024 Até29/04/2024

Processo N.:

Nome: (233402/1) GONCALO RODRIGUES NOGUEIRA
Cargo/Função: (10300) POLICIAL PENAL
Quinquênio de Referência: 10/05/2011 Ate 09/05/2016
A Partir de: 21/03/2024 Até30/03/2024

Processo N.:

Nome: (233719/1) GUILHERME CESAR DA SILVA MORAES
Cargo/Função: (10300) POLICIAL PENAL
Quinquênio de Referência: 27/05/2011 Ate 26/05/2016
A Partir de: 09/03/2024 Até07/05/2024

Processo N.:

Nome: (233463/1) HEMERSON RODRIGUES BARBOSA
Cargo/Função: (10300) POLICIAL PENAL
Quinquênio de Referência: 30/11/2010 Ate 11/06/2016
A Partir de: 30/04/2024 Até29/05/2024

Processo N.:

Nome: (233284/1) HOOUNE LLEVENSTHON ALVES DE SOUSA SOCIOEDUCATIVO
Cargo/Função: (9249) AGENTE DE SEGURANCA
Quinquênio de Referência: 10/07/2011 Ate 09/07/2016
A Partir de: 16/04/2024 Até30/04/2024

Processo N.:

Nome: (111760/2) HOZANO JOSE DELGADO
Cargo/Função: (10280) PROF.NIV.SUP.SIST.PENITENCIARIO
Quinquênio de Referência: 30/11/2010 Ate 29/11/2015
A Partir de: 01/03/2024 Até29/04/2024

Processo N.:

Nome: (228820/4) IVANICE MARIA DA CRUZ MELO
Cargo/Função: (10282) ASSIST.SIST.PENITENCIARIO
Quinquênio de Referência: 29/01/2013 Ate 28/01/2018
A Partir de: 01/04/2024 Até30/04/2024

Processo N.:

Nome: (248668/1) JADE BILAC MARTINS
Cargo/Função: (10300) POLICIAL PENAL
Quinquênio de Referência: 30/05/2013 Ate 22/05/2018
A Partir de: 05/03/2024 Até03/05/2024

Processo N.:

Nome: (214404/3) JAIR PRAXEDES CAPISTRANO JUNIOR
Cargo/Função: (6052) TECNICO DESENV ECO SOC L 10177/14
Quinquênio de Referência: 06/06/2012 Ate 05/06/2017
A Partir de: 01/05/2024 Até29/07/2024

Processo N.:

Nome: (97574/1) JAKSON AURELIANO RONDON MENDONCA
Cargo/Função: (9175) INVESTIGADOR DE POLICIA/LC344/407
Quinquênio de Referência: 30/12/2012 Ate 01/02/2017
A Partir de: 15/04/2024 Até29/04/2024

Processo N.:

Nome: (117341/1) JEFFERSON JOBERSON JONNY DE LIMA
Cargo/Função: (10300) POLICIAL PENAL
Quinquênio de Referência: 04/04/2010 Ate 03/04/2015
A Partir de: 24/03/2024 Até21/06/2024

Processo N.:

Nome: (117441/1) JOAO BATISTA PEREIRA DE SOUZA
Cargo/Função: (10300) POLICIAL PENAL
Quinquênio de Referência: 04/10/2004 Ate 03/10/2009
A Partir de: 01/03/2024 Até29/04/2024

Processo N.:

Nome: (90862/2) JOAQUIM LUIZ DE AMORIM FILHO
Cargo/Função: (9175) INVESTIGADOR DE POLICIA/LC344/407
Quinquênio de Referência: 13/11/2015 Ate 12/11/2020
A Partir de: 01/07/2024 Até15/07/2024

Processo N.:

Nome: (248538/1) JOILSON DE ALMEIDA PIRES
Cargo/Função: (10300) POLICIAL PENAL
Quinquênio de Referência: 15/05/2013 Ate 14/05/2018
A Partir de: 05/02/2024 Até04/05/2024

Processo N.:

Nome: (248567/1) JONAS SANGALLI
Cargo/Função: (10300) POLICIAL PENAL
Quinquênio de Referência: 21/05/2013 Ate 20/05/2018
A Partir de: 01/04/2024 Até30/04/2024

Processo N.:

Nome: (85327/2) JOSE ABADÉ DA SILVA
Cargo/Função: (10300) POLICIAL PENAL
Quinquênio de Referência: 27/12/2010 Ate 26/12/2015
A Partir de: 01/04/2024 Até30/04/2024

Processo N.:

Nome: (233825/1) JULIO CESAR DA CRUZ BRITO
Cargo/Função: (10300) POLICIAL PENAL
Quinquênio de Referência: 08/06/2011 Ate 07/06/2016
A Partir de: 20/04/2024 Até29/04/2024

Processo N.:

Nome: (232811/1) KEZIA PEREIRA CARVALHO DE ALENCAR
Cargo/Função: (10300) POLICIAL PENAL
Quinquênio de Referência: 06/05/2011 Ate 05/05/2016
A Partir de: 01/04/2024 Até30/04/2024

Processo N.:

Nome: (232257/1) LEANDRO CEZAR DE PINHO
Cargo/Função: (10300) POLICIAL PENAL
Quinquênio de Referência: 02/05/2011 Ate 01/05/2016
A Partir de: 01/03/2024 Até29/04/2024

Processo N.:

Nome: (248557/1) LEO MARCIO DA SILVA SANTOS
Cargo/Função: (10300) POLICIAL PENAL
Quinquênio de Referência: 20/05/2013 Ate 19/05/2018
A Partir de: 01/04/2024 Até30/04/2024

Processo N.:

Nome: (203708/2) LEONARDO BENEDITO ASSUMPCAO SILVA
Cargo/Função: (6027) ANALISTA DESENV ECON SOCIAL L
10050
Quinquênio de Referência: 01/08/2012 Ate 31/07/2017
A Partir de: 01/04/2024 Até30/04/2024

Processo N.:

Nome: (127399/1) LEONIR PAES SOARES DE BARROS
Cargo/Função: (10300) POLICIAL PENAL
Quinquênio de Referência: 27/12/2010 Ate 26/12/2015
A Partir de: 01/04/2024 Até30/04/2024

Processo N.:

Nome: (233536/1) LIOMAR PEREIRA ESTEVES
Cargo/Função: (10300) POLICIAL PENAL
Quinquênio de Referência: 05/05/2011 Ate 04/05/2016
A Partir de: 01/04/2024 Até30/04/2024

Processo N.:

Nome: (248524/1) LOURIVAL PEREIRA DE SANTANA
Cargo/Função: (10300) POLICIAL PENAL
Quinquênio de Referência: 16/05/2013 Ate 15/05/2018
A Partir de: 01/04/2024 Até30/04/2024

Processo N.:

Nome: (80781/5) LUCENI GRASSI DE OLIVEIRA
Cargo/Função: (4912) PROFIS TEC NIV SUPERIOR SERV SAUDE
SUS
Quinquênio de Referência: 24/03/2008 Ate 23/03/2013
A Partir de: 30/03/2024 Até13/04/2024

Processo N.:

Nome: (80781/5) LUCENI GRASSI DE OLIVEIRA
Cargo/Função: (4912) PROFIS TEC NIV SUPERIOR SERV SAUDE
SUS
Quinquênio de Referência: 24/03/2008 Ate 23/03/2013
A Partir de: 30/04/2024 Até14/05/2024

Processo N.:

Nome: (80781/5) LUCENI GRASSI DE OLIVEIRA
Cargo/Função: (4912) PROFIS TEC NIV SUPERIOR SERV SAUDE
SUS
Quinquênio de Referência: 24/03/2008 Ate 23/03/2013
A Partir de: 15/03/2024 Até29/03/2024

Processo N.:

Nome: (118430/1) LUCIANO DOS SANTOS UCHOA
Cargo/Função: (2218) SEGUNDO SARGENTO LC 541/2014
Quinquênio de Referência: 29/11/2004 Ate 28/11/2009
A Partir de: 02/03/2024 Até31/03/2024

Processo N.:

Nome: (142637/3) LUIZ CARLOS CARVALHO AMORIM
Cargo/Função: (10300) POLICIAL PENAL
Quinquênio de Referência: 11/04/2013 Ate 10/04/2018
A Partir de: 01/04/2024 Até30/04/2024

Processo N.:

Nome: (235215/1) LUIZ OTAVIO NATALINO
Cargo/Função: (10300) POLICIAL PENAL
Quinquênio de Referência: 22/08/2011 Ate 21/08/2016
A Partir de: 05/02/2024 Até04/05/2024

Processo N.:

Nome: (105828/2) LUIZ SOARES DA SILVA
Cargo/Função: (10300) POLICIAL PENAL
Quinquênio de Referência: 25/04/2013 Ate 24/04/2018
A Partir de: 05/02/2024 Até04/05/2024

Processo N.:

Nome: (248816/1) MARCOS RODRIGUES JARDIM
Cargo/Função: (10300) POLICIAL PENAL
Quinquênio de Referência: 04/07/2013 Ate 03/07/2018
A Partir de: 01/04/2024 Até30/04/2024

Processo N.:

Nome: (201986/1) MARINETE DE JESUS SILVA MARQUES
Cargo/Função: (10300) POLICIAL PENAL
Quinquênio de Referência: 23/04/2013 Ate 22/04/2018
A Partir de: 01/05/2024 Até30/05/2024

Processo N.:

Nome: (201986/1) MARINETE DE JESUS SILVA MARQUES
Cargo/Função: (10300) POLICIAL PENAL
Quinquênio de Referência: 23/04/2013 Ate 22/04/2018
A Partir de: 01/03/2024 Até30/03/2024

Processo N.:

Nome: (86261/1) MARIO MARCIO MIRANDA DE OLIVEIRA
Cargo/Função: (10300) POLICIAL PENAL
Quinquênio de Referência: 24/03/2010 Ate 23/03/2015
A Partir de: 01/03/2024 Até30/03/2024

Processo N.:

Nome: (130485/1) MARLENE DE OLIVEIRA SANTOS
Cargo/Função: (10300) POLICIAL PENAL
Quinquênio de Referência: 23/05/2006 Ate 22/05/2011
A Partir de: 01/05/2024 Até29/06/2024

Processo N.:

Nome: (123741/3) MARLENE SEBASTIANA DA SILVA
Cargo/Função: (10280) PROF.NIV.SUP.SIST.PENITENCIARIO
Quinquênio de Referência: 13/08/2012 Ate 12/08/2017
A Partir de: 05/02/2024 Até04/05/2024

Processo N.:

Nome: (241334/1) MATHEUS HENRIQUE PEREIRA NORONHA DE OLIVEIRA
Cargo/Função: (10300) POLICIAL PENAL
Quinquênio de Referência: 04/12/2012 Ate 03/12/2017
A Partir de: 05/02/2024 Até04/05/2024

Processo N.:

Nome: (107164/8) MELISSA LINS DA SILVA FERREIRA
Cargo/Função: (9184) ANALISTA DO SIST. SOCIOEDUCATIVO
Quinquênio de Referência: 07/11/2011 Ate 06/11/2016
A Partir de: 20/04/2024 Até29/04/2024

Processo N.:

Nome: (107164/8) MELISSA LINS DA SILVA FERREIRA
Cargo/Função: (9184) ANALISTA DO SIST. SOCIOEDUCATIVO
Quinquênio de Referência: 07/11/2011 Ate 06/11/2016
A Partir de: 10/04/2024 Até19/04/2024

Processo N.:

Nome: (248847/1) MILA BARROS MIRANDA
Cargo/Função: (9249) AGENTE DE SEGURANCA SOCIOEDUCATIVO
Quinquênio de Referência: 29/05/2013 Ate 28/05/2018
A Partir de: 01/04/2024 Até30/04/2024

Processo N.:

Nome: (124872/1) NORTON CARLOS MARCELINO
Cargo/Função: (10300) POLICIAL PENAL
Quinquênio de Referência: 22/07/2010 Ate 21/07/2015
A Partir de: 05/02/2024 Até04/05/2024

Processo N.:

Nome: (115887/1) OSMAR DOS SANTOS SILVEIRA JUNIOR
Cargo/Função: (10300) POLICIAL PENAL
Quinquênio de Referência: 05/12/2009 Ate 04/12/2014
A Partir de: 01/04/2024 Até30/04/2024

Processo N.:

Nome: (248553/1) PAOLA CRISTINE MAJOLO
Cargo/Função: (10300) POLICIAL PENAL
Quinquênio de Referência: 21/05/2013 Ate 20/05/2018
A Partir de: 01/03/2024 Até30/03/2024

Processo N.:

Nome: (232114/1) PAULA CRISTINA PINTO DE MELO
Cargo/Função: (5349) ANALISTA ADMINISTRATIVO L 10052
Quinquênio de Referência: 29/04/2011 Ate 28/04/2016
A Partir de: 01/03/2024 Até30/03/2024

Processo N.:

Nome: (139194/1) PEDRO PAULO PALMEIRA RUIZ
Cargo/Função: (10300) POLICIAL PENAL
Quinquênio de Referência: 23/09/2012 Ate 22/09/2017
A Partir de: 20/04/2024 Até29/04/2024

Processo N.:

Nome: (248678/1) PRISCILA CAROLINA MARQUES PEREIRA
Cargo/Função: (10300) POLICIAL PENAL
Quinquênio de Referência: 24/05/2013 Ate 23/05/2018
A Partir de: 01/04/2024 Até30/04/2024

Processo N.:

Nome: (203203/1) RENATO DA CUNHA SIQUEIRA
Cargo/Função: (10300) POLICIAL PENAL
Quinquênio de Referência: 01/04/2013 Ate 31/03/2018
A Partir de: 03/04/2024 Até01/06/2024

Processo N.:

Nome: (232259/1) RENATO WENDER DE LIMA BRANDAO
Cargo/Função: (10280) PROF.NIV.SUP.SIST.PENITENCIARIO
Quinquênio de Referência: 02/05/2011 Ate 01/05/2016
A Partir de: 25/02/2024 Até05/03/2024

Processo N.:

Nome: (232259/1) RENATO WENDER DE LIMA BRANDAO
Cargo/Função: (10280) PROF.NIV.SUP.SIST.PENITENCIARIO
Quinquênio de Referência: 02/05/2011 Ate 01/05/2016
A Partir de: 08/04/2024 Até07/05/2024

Processo N.:

Nome: (232259/1) RENATO WENDER DE LIMA BRANDAO
Cargo/Função: (10280) PROF.NIV.SUP.SIST.PENITENCIARIO
Quinquênio de Referência: 02/05/2011 Ate 01/05/2016
A Partir de: 29/03/2024 Até07/04/2024

Processo N.:

Nome: (109858/2) RODRIGO DA CRUZ MATOS
Cargo/Função: (10300) POLICIAL PENAL
Quinquênio de Referência: 30/05/2011 Ate 29/05/2016
A Partir de: 05/02/2024 Até04/05/2024

Processo N.:

Nome: (114914/1) RONALDO DE LIMA AMORIM
Cargo/Função: (10300) POLICIAL PENAL
Quinquênio de Referência: 24/08/2009 Ate 23/08/2014
A Partir de: 01/03/2024 Até29/04/2024

Processo N.:

Nome: (115293/1) RUBENS ROBERTO PEREIRA
Cargo/Função: (10300) POLICIAL PENAL
Quinquênio de Referência: 14/08/2010 Ate 13/08/2015
A Partir de: 05/02/2024 Até04/05/2024

Processo N.:

Nome: (71841/7) SANDRO FERREIRA DE SOUZA
Cargo/Função: (10300) POLICIAL PENAL
Quinquênio de Referência: 02/06/2011 Ate 01/06/2016
A Partir de: 01/04/2024 Até30/04/2024

Processo N.:

Nome: (233308/1) SELMA REGINA DO AMARAL JESUS
Cargo/Função: (9249) AGENTE DE SEGURANCA SOCIOEDUCATIVO
Quinquênio de Referência: 11/05/2011 Ate 10/05/2016
A Partir de: 05/02/2024 Até04/05/2024

Processo N.:

Nome: (234038/1) SILVIO DIAS DE MOURA BRANDAO
Cargo/Função: (10300) POLICIAL PENAL
Quinquênio de Referência: 14/06/2011 Ate 13/06/2016
A Partir de: 01/03/2024 Até29/04/2024

Processo N.:

Nome: (248540/1) THIAGO AMAZINO DA SILVA
Cargo/Função: (10300) POLICIAL PENAL
Quinquênio de Referência: 20/05/2013 Ate 19/05/2018
A Partir de: 03/04/2024 Até01/07/2024

Processo N.:

Nome: (248011/1) WANDERSON LOPES DIAS
Cargo/Função: (10300) POLICIAL PENAL
Quinquênio de Referência: 09/05/2013 Ate 08/05/2018
A Partir de: 01/04/2024 Até30/04/2024

Processo N.:

Nome: (248656/1) WESLEY RIBEIRO TOSTA
Cargo/Função: (10300) POLICIAL PENAL
Quinquênio de Referência: 16/05/2013 Ate 15/05/2018
A Partir de: 01/03/2024 Até29/04/2024

Processo N.:

Nome: (99564/5) WINICIUS ROCHA DE OLIVEIRA
Cargo/Função: (2218) SEGUNDO SARGENTO LC 541/2014
Quinquênio de Referência: 25/03/2008 Ate 24/03/2013
A Partir de: 01/04/2024 Até30/04/2024

PUBLICADA, REGISTRADA, CUMpra-SE.

Cuiabá-MT, 02 de Fevereiro de 2024.
CEL. PM César Augusto de Camargo Roveri
Secretário de Estado de Segurança Pública

Protocolo 1539402

BOLETIM DE PESSOAL/SESP/00191/2024 DE:
02/02/2024

O(A) Secretário de Estado de Segurança Pública no uso de suas atribuições que lhes são conferidas por lei,

Resolve: RETIFICAR

Evento: LICENCA PREMIO - GOZO

Processo N.:

Nome: (138558/1) ANDREIA OLIVEIRA COSTA
Cargo/Função: (10290) AGENTE SISTEMA PENITENC LC 423
Quinquênio de Referência: 29/07/2007 Ate 28/07/2012
A Partir de: 01/02/2022 Até02/03/2022

Processo N.:

Nome: (116164/1) DOMINGOS SAVIO SOUZA DAS CHAGAS
Cargo/Função: (10290) AGENTE SISTEMA PENITENC LC 423
Quinquênio de Referência: 09/08/2004 Ate 08/08/2009
A Partir de: 03/02/2022 Até04/03/2022

Processo N.:

Nome: (140134/1) FLORINDA LAFAETE DA SILVA FERREIRA LOPES
Cargo/Função: (5349) ANALISTA ADMINISTRATIVO L 10052
Quinquênio de Referência: 06/09/2012 Ate 05/09/2017
A Partir de: 01/03/2024 Até30/03/2024

Processo N.: SESP-OFI-2024/03704

Nome: (232179/1) MAGNO MIGUEL DA SILVA
Cargo/Função: (10300) POLICIAL PENAL
Quinquênio de Referência: 29/04/2011 Ate 28/04/2016
A Partir de: 01/01/2024 Até29/02/2024

Processo N.:

Nome: (233400/1) WALMIR DE SOUZA
Cargo/Função: (10300) POLICIAL PENAL
Quinquênio de Referência: 10/05/2011 Ate 09/05/2016
A Partir de: 02/03/2024 Até31/03/2024

PUBLICADA, REGISTRADA, CUMpra-SE.

Cuiabá-MT, 02 de Fevereiro de 2024.
CEL. PM César Augusto de Camargo Roveri
Secretário de Estado de Segurança Pública

Protocolo 1539403

BOLETIM DE PESSOAL/SESP/00192/2024 DE:
02/02/2024

O(A) Secretário de Estado de Segurança Pública no uso de suas atribuições que lhes são conferidas por lei,

Resolve: TORNAR SEM EFEITO

Evento: LICENCA PREMIO - GOZO

Processo N.:

Nome: (115878/1) MARCIA MARIA E SILVA
Cargo/Função: (10300) POLICIAL PENAL
Quinquênio de Referência: 05/02/2015 Ate 04/02/2020
A Partir de: 01/11/2024 Até30/11/2024

PUBLICADA, REGISTRADA, CUMpra-SE.

Cuiabá-MT, 02 de Fevereiro de 2024.
CEL. PM César Augusto de Camargo Roveri
Secretário de Estado de Segurança Pública

Protocolo 1539404

BOLETIM DE PESSOAL/SESP/00193/2024
02/02/2024

DE:

O(A) Secretário de Estado de Segurança Pública no uso de suas atribuições que lhes são conferidas por lei,

Resolve: CONCEDER

Evento: Adicional de Insalubridade LC 502

Processo N.:

Nome: (122662/1) ADRIANA CARLA DE FIGUEIREDO
Cargo/Função: (10300) POLICIAL PENAL
Un. Adm: (162868) DIR DE CADEIA PUBLICA DE ALTO ARAGUAIA
A Partir de: 29/01/2024 Até

Processo N.:

Nome: (117579/4) ELISANGELA BARICHELLO
Cargo/Função: (10300) POLICIAL PENAL
Un. Adm: (162663) DIR DE CADEIA PUBLICA DE BARRA DO GARCAS
A Partir de: 06/02/2024 Até

Processo N.:

Nome: (220449/13) MARCIA CRISTINA RAMOS DELUQUE
Cargo/Função: (9249) AGENTE DE SEGURANCA SOCIOEDUCATIVO
Un. Adm: (224219) DIR DO CENTRO DE ATEND SOCIOEDUC MASC DE CACERES
A Partir de: 23/01/2024 Até

Processo N.:

Nome: (248015/1) SERGIO SILVA DE LACERDA
Cargo/Função: (10300) POLICIAL PENAL
Un. Adm: (162663) DIR DE CADEIA PUBLICA DE BARRA DO GARCAS
A Partir de: 24/01/2024 Até

PUBLICADA, REGISTRADA, CUMpra-SE.
Cuiabá-MT, 02 de Fevereiro de 2024.
CEL. PM César Augusto de Camargo Roveri
Secretário de Estado de Segurança Pública

Protocolo 1539405

PJC

POLÍCIA JUDICIÁRIA CIVIL

BOLETIM DE PESSOAL/PJC/00101/2024
02/02/2024

DE:

O(A) Delegada Geral da Polícia Judiciária Civil no uso de suas atribuições que lhes são conferidas por lei,

Resolve: DEFERIR

Evento: LICENCA PREMIO - GOZO

Processo N.: PJC-PRO-2024/00342

Nome: (136202/1) ANA LUCIA MIRANDA MACIEL
Cargo/Função: (9200) ESCRIVAO DE POLICIA/LC318/407
Quinquênio de Referência: 30/03/2017 Ate 29/03/2022
A Partir de: 05/01/2024 Até19/01/2024

Processo N.: PJC-POR-2023/00002/PJC

Nome: (125806/11) AUGUSTO RENATO MAGRI ARANTES
Cargo/Função: (9175) INVESTIGADOR DE POLICIA/LC344/407
Quinquênio de Referência: 22/06/2011 Ate 21/06/2016
A Partir de: 19/02/2024 Até28/02/2024

Processo N.: PJC-POR-2023/00002/PJC

Nome: (234427/1) CATIANE ROSA DA SILVA NAZARETH
Cargo/Função: (9200) ESCRIVAO DE POLICIA/LC318/407
Quinquênio de Referência: 03/02/2024 Até03/03/2024
A Partir de: 03/02/2024 Até03/03/2024

Processo N.: PJC-PRO-2024/00836

Nome: (229800/2) DAVID LUIS FLORIANO
Cargo/Função: (9175) INVESTIGADOR DE POLICIA/LC344/407
Quinquênio de Referência: 07/02/2011 Ate 06/02/2016
A Partir de: 07/02/2024 Até07/03/2024

Processo N.: PJC-POR-2023/00002/PJC

Nome: (234424/1) DAYANE DE SOUZA REIS
Cargo/Função: (9200) ESCRIVAO DE POLICIA/LC318/407
Quinquênio de Referência: 22/06/2016 Ate 21/06/2021
A Partir de: 14/02/2024 Até28/02/2024

Processo N.: PJC-PRO-2024/00818

Nome: (92230/1) DINALICE RAMALHO GERINO
Cargo/Função: (9175) INVESTIGADOR DE POLICIA/LC344/407
Quinquênio de Referência: 12/03/2006 Ate 11/03/2011
A Partir de: 28/01/2024 Até26/02/2024

Processo N.: PJC-POR-2023/00002/PJC

Nome: (48011/2) DINEIA ARAUJO CHAVES
Cargo/Função: (6027) ANALISTA DESENV ECON SOCIAL L 10050
Quinquênio de Referência: 11/06/2014 Ate 10/06/2019
A Partir de: 06/02/2024 Até06/03/2024

Processo N.: PJC-POR-2023/00002/PJC

Nome: (136125/1) EDER CLAY DE SANTANA LEAL
Cargo/Função: (2348) DELEGADO DE POLICIA
Quinquênio de Referência: 30/03/2007 Ate 29/03/2012
A Partir de: 14/02/2024 Até23/02/2024

Processo N.: PJC-POR-2023/00002/PJC

Nome: (97357/1) EVALDO LOOSE
Cargo/Função: (9200) ESCRIVAO DE POLICIA/LC318/407
Quinquênio de Referência: 18/03/2007 Ate 17/03/2012
A Partir de: 01/02/2024 Até01/03/2024

Processo N.: PJC-POR-2023/00002/PJC

Nome: (62213/3) FLAVIO DE SOUZA FURQUIM
Cargo/Função: (9175) INVESTIGADOR DE POLICIA/LC344/407
Quinquênio de Referência: 26/01/2011 Ate 11/03/2016
A Partir de: 06/02/2024 Até20/02/2024

Processo N.: PJC-PRO-2024/00814

Nome: (98946/2) FRANCISCO JESUS DA SILVA
Cargo/Função: (9175) INVESTIGADOR DE POLICIA/LC344/407
Quinquênio de Referência: 26/03/2017 Ate 25/03/2022
A Partir de: 18/01/2024 Até27/01/2024

Processo N.: PJC-PRO-2024/00801

Nome: (79890/1) JAMES MATTOS NASCIMENTO
Cargo/Função: (6052) TECNICO DESENV ECO SOC L 10177/14
Quinquênio de Referência: 06/06/2018 Ate 05/06/2023
A Partir de: 22/01/2024 Até21/03/2024

Processo N.: PJC-PRO-2024/00753

Nome: (238474/1) JOAO BOSCO DE SIQUEIRA JUNIOR
Cargo/Função: (9175) INVESTIGADOR DE POLICIA/LC344/407
Quinquênio de Referência: 18/07/2011 Ate 17/07/2016
A Partir de: 01/02/2024 Até15/02/2024

Processo N.: PJC-PRO-2024/00858

Nome: (259789/1) JOAO PAULO FERREIRA DA SILVA
Cargo/Função: (9175) INVESTIGADOR DE POLICIA/LC344/407
Quinquênio de Referência: 26/01/2015 Ate 25/01/2020
A Partir de: 02/03/2024 Até16/03/2024

Processo N.: PJC-PRO-2024/00849

Nome: (95768/1) JOBRAIL ANDRE DA SILVA
Cargo/Função: (9175) INVESTIGADOR DE POLICIA/LC344/407
Quinquênio de Referência: 24/09/2006 Ate 23/09/2011
A Partir de: 21/06/2024 Até30/06/2024

Processo N.: PJC-PRO-2024/00804

Nome: (97395/1) JOSE LOPES DOURADO
Cargo/Função: (9175) INVESTIGADOR DE POLICIA/LC344/407
Quinquênio de Referência: 18/03/2017 Ate 17/03/2022
A Partir de: 01/05/2024 Até30/05/2024

Processo N.: PJC-POR-2023/00002/PJC

Nome: (44117/1) JOSE VIEIRA DA CUNHA FILHO
Cargo/Função: (9175) INVESTIGADOR DE POLICIA/LC344/407
Quinquênio de Referência: 05/01/2018 Ate 04/01/2023
A Partir de: 05/02/2024 Até05/03/2024

Processo N.: PJC-PRO-2024/00806

Nome: (234393/1) LUCELIA PEREIRA COSTA RODRIGUES
Cargo/Função: (9200) ESCRIVAO DE POLICIA/LC318/407
Quinquênio de Referência: 22/06/2016 Ate 21/06/2021
A Partir de: 05/01/2024 Até19/01/2024

Processo N.: PJC-POR-2023/00002/PJC

Nome: (108302/1) LUCIANO DOS SANTOS BOLOGNEZ
Cargo/Função: (9175) INVESTIGADOR DE POLICIA/LC344/407
Quinquênio de Referência: 06/05/2008 Ate 05/05/2013
A Partir de: 15/02/2024 Até29/02/2024

Processo N.: PJC-POR-2023/00002/PJC

Nome: (25387/1) MARIA FERREIRA DA CRUZ
Cargo/Função: (9175) INVESTIGADOR DE POLICIA/LC344/407
Quinquênio de Referência: 11/02/2017 Ate 10/02/2022
A Partir de: 06/02/2024 Até06/03/2024

Processo N.: PJC-POR-2023/00002/PJC
 Nome: (122665/2) MIRIAN RODRIGUES DE SOUZA
 Cargo/Função: (9175) INVESTIGADOR DE POLICIA/LC344/407
 Quinquênio de Referência: 02/06/2008 Ate 01/06/2013
 A Partir de: 04/02/2024 Até04/03/2024

Processo N.: PJC-POR-2023/00002/PJC
 Nome: (136168/1) MONICA ALZIRA VALE
 Cargo/Função: (9200) ESCRIVAO DE POLICIA/LC318/407
 Quinquênio de Referência: 30/03/2012 Ate 29/03/2017
 A Partir de: 15/02/2024 Até15/03/2024

Processo N.: OFI Nº692/08/DRPJCC
 Nome: (90770/2) RAFAEL DOS SANTOS MEIRELES
 Cargo/Função: (9172) INVESTIGADOR DE POLICIA/LC155
 Quinquênio de Referência: 02/09/2002 Ate 01/09/2007
 A Partir de: 03/08/2008 Até01/09/2008

Processo N.: PJC-POR-2023/00002/PJC
 Nome: (259882/1) RENAN SOARES DE OLIVEIRA
 Cargo/Função: (9200) ESCRIVAO DE POLICIA/LC318/407
 Quinquênio de Referência: 26/01/2015 Ate 25/01/2020
 A Partir de: 01/02/2024 Até10/02/2024

Processo N.: PJC-POR-2023/00002/PJC
 Nome: (125698/2) ROBERTO ANDERSON SAGAZ
 Cargo/Função: (9200) ESCRIVAO DE POLICIA/LC318/407
 Quinquênio de Referência: 11/10/2010 Ate 10/10/2015
 A Partir de: 26/02/2024 Até06/03/2024

Processo N.: PJC-POR-2023/00002/PJC
 Nome: (125698/2) ROBERTO ANDERSON SAGAZ
 Cargo/Função: (9200) ESCRIVAO DE POLICIA/LC318/407
 Quinquênio de Referência: 11/10/2010 Ate 10/10/2015
 A Partir de: 15/02/2024 Até14/02/2024

Processo N.: PJC-POR-2023/00002/PJC
 Nome: (125698/2) ROBERTO ANDERSON SAGAZ
 Cargo/Função: (9200) ESCRIVAO DE POLICIA/LC318/407
 Quinquênio de Referência: 11/10/2010 Ate 10/10/2015
 A Partir de: 05/02/2024 Até14/02/2024

Processo N.: PJC-POR-2023/00002/PJC
 Nome: (268119/1) ROBERTO POUSO MIRANDA
 Cargo/Função: (9175) INVESTIGADOR DE POLICIA/LC344/407
 Quinquênio de Referência: 19/02/2016 Ate 18/02/2021
 A Partir de: 01/02/2024 Até01/03/2024

Processo N.: PJC-PRO-2024/00873
 Nome: (205416/3) RODRIGO IBIAPINO RIBEIRO MORAIS
 Cargo/Função: (9175) INVESTIGADOR DE POLICIA/LC344/407
 Quinquênio de Referência: 19/02/2016 Ate 18/02/2021
 A Partir de: 11/03/2024 Até25/03/2024

Processo N.: PJC-POR-2023/00002/PJC
 Nome: (113827/8) VICENTE GOMES DIAS JUNIOR
 Cargo/Função: (9175) INVESTIGADOR DE POLICIA/LC344/407
 Quinquênio de Referência: 19/02/2016 Ate 18/02/2021
 A Partir de: 20/02/2024 Até29/02/2024

PUBLICADA, REGISTRADA, CUMpra-SE.
 Cuiabá-MT, 02 de Fevereiro de 2024.
 Daniela Silveira Maidel
 Delegada Geral da Polícia Judiciária Civil

Protocolo 1539377

BOLETIM DE PESSOAL/PJC/00102/2024 DE:
 02/02/2024

O(A) Delegada Geral da Polícia Judiciária Civil no uso de suas atribuições que lhes são conferidas por lei,

Resolve: CONCEDER
 Evento: LICENÇA PREMIO - CONCESSÃO

Processo N.: PJC-PRO-2024/00783
 Nome: (108204/1) CARLOS ROBERTO TAVARES LIRA
 Quinquênio: 06/05/2018 Até 05/05/2023
 Qtde Dias: 90

Processo N.: PJC-PRO-2024/00800
 Nome: (110858/2) DENILSO GADELHA NEVES
 Quinquênio: 27/10/2018 Até 26/10/2023
 Qtde Dias: 90

Processo N.: PJC-PRO-2024/00850
 Nome: (252585/1) QUEZIA LINHARES ROZA DA SILVA FURTADO
 Quinquênio: 27/01/2019 Até 26/01/2024
 Qtde Dias: 90

Processo N.: PJC-PRO-2024/00802
 Nome: (242448/1) RAPHAEL DINIZ GARCIA
 Quinquênio: 19/07/2017 Até 18/07/2022
 Qtde Dias: 90

Processo N.: PJC-PRO-2024/00805

Nome: (204000/1) RENATO FERREIRA DE SOUZA
 Quinquênio: 02/06/2018 Até 01/06/2023
 Qtde Dias: 90
 PUBLICADA, REGISTRADA, CUMpra-SE.
 Cuiabá-MT, 02 de Fevereiro de 2024.
 Daniela Silveira Maidel
 Delegada Geral da Polícia Judiciária Civil

Protocolo 1539378

PMMT

POLÍCIA MILITAR

BOLETIM DE PESSOAL/PM/00054/2024 DE:
 02/02/2024

O(A) Comandante Geral da PM-MT no uso de suas atribuições que lhes são conferidas por lei,

Resolve: DEFERIR
 Evento: LICENÇA PARA TRATAMENTO DE SAUDE

Processo N.:
 Nome: (259156/1) CRISTHIAN CALCIOLARI DE SOUZA
 Cargo/Função: (8909) SOLDADO LC 541/2014
 Un. Adm: (221163) 4 CIA PM CACERES
 A Partir de: 18/01/2024 Até31/01/2024

Processo N.:
 Nome: (231053/1) JOAO OLIVEIRA ABRAO
 Cargo/Função: (8895) CABO LC 541/2014
 Un. Adm: (220523) 4 CIA PM CACERES
 A Partir de: 25/01/2024 Até03/02/2024

Processo N.:
 Nome: (230143/1) JOAQUIM TEODORO DE MELO NETO
 Cargo/Função: (8909) SOLDADO LC 541/2014
 Un. Adm: (221120) 2 PEL PM DE NORTELANDIA
 A Partir de: 23/12/2023 Até26/12/2023

Processo N.:
 Nome: (73042/1) REGINALDO GOMES DOS REIS
 Cargo/Função: (2210) PRIMEIRO SARGENTO LC 541/2014
 Un. Adm: (219363) 14 BAT DE PM SEDE PRIMAVERA DO LESTE
 A Partir de: 12/01/2024 Até08/04/2024

Processo N.:
 Nome: (99804/3) VALDINEI LOPES DE ASSUNCAO PAIVA
 Cargo/Função: (2218) SEGUNDO SARGENTO LC 541/2014
 Un. Adm: (221953) 7 CIA INDEPENDENTE DE PM JACIARA
 A Partir de: 14/12/2023 Até21/02/2024

Processo N.:
 Nome: (110842/1) WELITON FAGUNDES DE JESUS
 Cargo/Função: (2218) SEGUNDO SARGENTO LC 541/2014
 Un. Adm: (221635) NPM DE INDIANAPOLIS
 A Partir de: 24/01/2024 Até22/04/2024

PUBLICADA, REGISTRADA, CUMpra-SE.
 Cuiabá-MT, 02 de Fevereiro de 2024.
 CEL. PM Alexandre Correa Mendes
 Comandante Geral da PM-MT

Protocolo 1539379

POLITEC

PERÍCIA OFICIAL E IDENTIFICAÇÃO TÉCNICA

PORTARIA/POLITEC/00011/2024 DE: 02/02/2024

O(A) Diretor Geral da POLITEC no uso de suas atribuições que lhes são conferidas por lei,

Resolve: DESIGNAR
 Evento: DESIGNAÇÃO EM SUBSTITUIÇÃO CARGO EM COMISSÃO/FUNÇÃO

Processo N.: SESP-PRO-2024/04394
 Nome: (285690/1) DAIANY CAROLINY GARCIA MAMORE SEGURA
 A Partir de: 14/02/2024 Até 28/02/2024
 Cargo/Função: (11690) FUNCAO DGA 6 LC/266
 Substituído: (305340/1) THIAGO UCHAKI SANTOS
 Un. Adm: (159336) GER DE BANCO DE DADOS DE PADROES

PUBLICADA, REGISTRADA, CUMpra-SE.
 Cuiabá-MT, 02 de Fevereiro de 2024.
 Rubens Sadao Okada
 Diretor Geral da POLITEC

Protocolo 1539351

BOLETIM DE PESSOAL/POLITEC/00081/2024
02/02/2024

DE:

O(A) Diretor Geral da POLITEC no uso de suas atribuições que lhes são conferidas por lei,

Resolve: DEFERIR

Evento: LICENCA PARA TRATAMENTO DE SAUDE

Processo N.:

Nome: (319849/1) KATHIUCY PEGORARO SALTORIO
Cargo/Função: (15003) ESTAGIARIO NIVEL SUPERIOR
Un. Adm: (159689) GER REGIONAL DA POLITEC DE JUINA
A Partir de: 17/01/2024 Até26/01/2024

PUBLICADA, REGISTRADA, CUMpra-SE.
Cuiabá-MT, 02 de Fevereiro de 2024.
Rubens Sadao Okada
Diretor Geral da POLITEC

Protocolo 1539375

BOLETIM DE PESSOAL/POLITEC/00082/2024
02/02/2024

DE:

O(A) Diretor Geral da POLITEC no uso de suas atribuições que lhes são conferidas por lei,

Resolve: DEFERIR

Evento: LICENCA PREMIO - GOZO

Processo N.:

Nome: (57121/1) MARCOS EITI NISHIMURA
Cargo/Função: (10928) PERITO OFICIAL MEDICO LEGISTA
Quinquênio de Referência: 19/06/2015 Ate 18/06/2020
A Partir de: 02/09/2024 Até01/10/2024

PUBLICADA, REGISTRADA, CUMpra-SE.
Cuiabá-MT, 02 de Fevereiro de 2024.
Rubens Sadao Okada
Diretor Geral da POLITEC

Protocolo 1539376

SEDUC

SECRETARIA DE ESTADO DE EDUCAÇÃO

PORTARIA/SEDUC/00076/2024

DE: 02/02/2024

O(A) Secretário de Estado de Educação no uso de suas atribuições que lhes são conferidas por lei,

Resolve: DESIGNAR

Evento: DESIGNAÇÃO P.E.B

Processo N.: 1000004432552

Nome: (88032/1) ALISSANDRA DA SILVA SANTOS
Cargo/Função: (3441) PROFESSOR EDUC. BASICA
Para: (215244) COORD DE GESTAO PEDAGOGICA
A Partir de: 17/01/2024 Até31/12/2024

Processo N.: 1000004433113

Nome: (200200/7) AMANDA ARAUJO PEREIRA
Cargo/Função: (3441) PROFESSOR EDUC. BASICA
Para: (215163) COORD DE GESTAO PEDAGOGICA
A Partir de: 02/01/2024 Até31/12/2024

Processo N.: 1000004433263

Nome: (289862/1) ANA PAULA MARTINS BATISTA CAMPOS
Cargo/Função: (3441) PROFESSOR EDUC. BASICA
Para: (214922) COORDENADORIA DE GESTAO PEDAGOGICA
A Partir de: 02/01/2024 Até31/12/2024

Processo N.: 1000004433077

Nome: (60252/5) CLAUDIA LEITE BRANDAO
Cargo/Função: (3441) PROFESSOR EDUC. BASICA
Para: (215643) COORD DE GESTAO PEDAGOGICA
A Partir de: 17/01/2024 Até31/12/2024

Processo N.: 1000004432874

Nome: (122962/6) CLAUDINEIA MUNHOZ SANCHES
Cargo/Função: (3441) PROFESSOR EDUC. BASICA
Para: (215562) COORD DE GESTAO PEDAGOGICA
A Partir de: 02/01/2024 Até31/12/2024

Processo N.: 1000004433127

Nome: (276802/3) DAIANE LOURENCO DE ANDRADE
Cargo/Função: (3441) PROFESSOR EDUC. BASICA
Para: (215163) COORD DE GESTAO PEDAGOGICA
A Partir de: 02/01/2024 Até31/12/2024

Processo N.: 1000004433228

Nome: (116572/5) DULCINEIA DA SILVA OLIVEIRA
Cargo/Função: (3441) PROFESSOR EDUC. BASICA
Para: (215325) COORD DE GESTAO PEDAGOGICA
A Partir de: 22/01/2024 Até31/12/2024

Processo N.: 1000004432785

Nome: (274310/4) ELAINE ROSA DE LARA KLOCK
Cargo/Função: (3441) PROFESSOR EDUC. BASICA
Para: (215007) COORD DE GESTAO PEDAGOGICA
A Partir de: 22/01/2024 Até31/12/2024

Processo N.: 1000004432863

Nome: (87227/7) ELIS REGINA VILELA BATISTTI
Cargo/Função: (3441) PROFESSOR EDUC. BASICA
Para: (215562) COORD DE GESTAO PEDAGOGICA
A Partir de: 02/01/2024 Até31/12/2024

Processo N.: 1000004433095

Nome: (143659/18) GIOVANNA RODRIGUES DOS SANTOS
Cargo/Função: (3441) PROFESSOR EDUC. BASICA
Para: (215643) COORD DE GESTAO PEDAGOGICA
A Partir de: 02/01/2024 Até31/12/2024

Processo N.: 1000004432495

Nome: (59987/5) IVANETE SALETE VENZ DE SOUZA
Cargo/Função: (3441) PROFESSOR EDUC. BASICA
Para: (215805) COORD DE GESTAO PEDAGOGICA
A Partir de: 17/01/2024 Até31/12/2024

Processo N.: 1000004433357

Nome: (239064/8) JOSIANE DE OLIVEIRA
Cargo/Função: (3441) PROFESSOR EDUC. BASICA
Para: (215724) COORD DE GESTAO PEDAGOGICA
A Partir de: 02/01/2024 Até31/12/2024

Processo N.: 1000004433043

Nome: (57386/6) JULIANA ASSUNCAO DA SILVA
Cargo/Função: (3441) PROFESSOR EDUC. BASICA
Para: (215961) COORD DE GESTAO PEDAGOGICA
A Partir de: 02/01/2024 Até31/12/2024

Processo N.: 1000004432848

Nome: (286696/1) MARCILEIDE FELIX DA SILVA
Cargo/Função: (3441) PROFESSOR EDUC. BASICA
Para: (215481) COORD DE GESTAO PEDAGOGICA
A Partir de: 17/01/2024 Até31/12/2024

Processo N.: 1000004432614

Nome: (80747/2) MARIA CLARA EDE AMARAL
Cargo/Função: (3441) PROFESSOR EDUC. BASICA
Para: (215325) COORD DE GESTAO PEDAGOGICA
A Partir de: 22/01/2024 Até31/12/2024

Processo N.: 1000004432712

Nome: (287083/1) MIRIAM PAULA NUNES DE AGUIAR ESTEVES
Cargo/Função: (3441) PROFESSOR EDUC. BASICA
Para: (215406) COORD DE GESTAO PEDAGOGICA
A Partir de: 10/01/2024 Até31/12/2024

Processo N.: 1000004432880

Nome: (130856/3) PAULA LOPES BERNARDES DE AGUILAR
Cargo/Função: (3441) PROFESSOR EDUC. BASICA
Para: (215481) COORD DE GESTAO PEDAGOGICA
A Partir de: 17/01/2024 Até31/12/2024

Processo N.: 1000004432887

Nome: (89535/1) ROSANA APARECIDA CHAVES DE ANDRADE SANTIAGO

Cargo/Função: (3441) PROFESSOR EDUC. BASICA
Para: (215880) COORD DE GESTAO PEDAGOGICA
A Partir de: 02/01/2024 Até31/12/2024

Processo N.: 1000004432770

Nome: (78937/3) SIRLEI JANNER

Cargo/Função: (3441) PROFESSOR EDUC. BASICA
Para: (215007) COORD DE GESTAO PEDAGOGICA
A Partir de: 22/01/2024 Até31/12/2024

Processo N.: 1000004433052

Nome: (302608/1) TATIANA APARECIDA DE MELO BALBINO

Cargo/Função: (3441) PROFESSOR EDUC. BASICA
Para: (215961) COORD DE GESTAO PEDAGOGICA
A Partir de: 02/01/2024 Até31/12/2024

PUBLICADA, REGISTRADA, CUMpra-SE.

Cuiabá-MT, 02 de Fevereiro de 2024.

Alan Resende Porto

Secretário de Estado de Educação

Protocolo 1539355

O(A) Secretário de Estado de Educação no uso de suas atribuições que lhes são conferidas por lei,

Resolve: AUTORIZAR - SEDUC

Objeto: CONTRATO TEMPORARIO EM SUBSTITUIÇÃO POR MOTIVO DE URGÊNCIA

CONTRATO/SEDUC/01534/2024 DE: 02/02/2024

Processo Nº: 1000004432854

Contratado: (118164/38) JANDIRA VALERIANA,CPF:
***.500.177-**-Cargo/Função: (3506) CONTR.TEMP.FUNCAO PROF.
HABILITADO;Ref:B-001;CH: 02H
Hab.:LICENCIATURA PLENA EM GEOGRAFIA;Motivo:- LICENÇA
PARA QUALIFICAÇÃO PROFISSIONAL -;Un. Adm:(013048) E E DEP
DORMEVIL FARIA;De: 22/01/2024 a 13/12/2024
Substituído: (76060/46) ADILSON RIBEIRO DE ARAUJO

CONTRATO/SEDUC/01535/2024 DE: 02/02/2024

Processo Nº: 1000004432524

Contratado: (134233/64) TATIANA VIEIRA DE CARVALHO,CPF:
***.755.791-**-Cargo/Função: (3506) CONTR.TEMP.FUNCAO PROF.
HABILITADO;Ref:B-001;CH: 12H
Hab.:LICENCIATURA PLENA EM LETRAS/PORTUGUES;Motivo:-
LICENCA PREMIO - GOZO -;Un. Adm:(173762) E E PROF DJALMA
GUILHERME DA SILVA;De: 29/01/2024 a 13/04/2024
Substituído: (227064/1) MARCELA DIAS PINTO PEREZ

CONTRATO/SEDUC/01536/2024 DE: 02/02/2024

Processo Nº: 1000004432347

Contratado: (134496/32) EDIRLEIA MARCIA DA SILVA,CPF:
***.701.071-**-Cargo/Função: (3506) CONTR.TEMP.FUNCAO PROF.
HABILITADO;Ref:B-001;CH: 18H
Hab.:LICENCIATURA PLENA EM LETRAS/PORTUGUES;Motivo:-
LICENCA PARA TRATAMENTO DE SAUDE (EFETIVO) -;Un.
Adm:(192210) E E ARLETE MARIA CAPPELLARI;De: 29/01/2024 a
18/04/2024
Substituído: (141087/5) LELIANE FERNANDES LIMA

CONTRATO/SEDUC/01537/2024 DE: 02/02/2024

Processo Nº: 1000004430400

Contratado: (140863/63) TILIANA NORMA BILLIG DE PADUA
ALVES,CPF: ***.952.471-**-Cargo/Função: (3506) CONTR.TEMP.
FUNCAO PROF. HABILITADO;Ref:B-001;CH: 12H
Hab.:LICENCIATURA PLENA EM MATEMATICA;Motivo:- LICENCA
PARA TRATAMENTO DE INTERESSE PARTICULAR -;Un.
Adm:(013358) E E NOSSA SENHORA DO PERPETUO SOCORRO;De:
26/01/2024 a 13/12/2024
Substituído: (210711/4) ROSANGELA DE OLIVEIRA FAVARIN

CONTRATO/SEDUC/01538/2024 DE: 02/02/2024

Processo Nº: 1000004430723

Contratado: (144925/19) FRANCINEIDE GERALDO DA SILVA,CPF:
***.530.501-**-Cargo/Função: (3476) APOIO ADM. EDUCACIONAL-
ELEMENTAR;Ref:A-001;CH: 30H
Hab.:ENSINO FUNDAMENTAL COMPLETO;Motivo:- LICENCA PARA
TRATAMENTO DE INTERESSE PARTICULAR -;Un. Adm:(016438) E E
KREEN AKARORE;De: 25/01/2024 a 01/08/2024
Substituído: (297822/1) CIMONIA DAUFENBACH VIEIRA

CONTRATO/SEDUC/01539/2024 DE: 02/02/2024

Processo Nº: 1000004433509

Contratado: (201627/41) LEILA KATIA SOUZA FARIAS,CPF:
***.121.019-**-Cargo/Função: (3506) CONTR.TEMP.FUNCAO PROF.
HABILITADO;Ref:B-001;CH: 18H
Hab.:LICENCIATURA PLENA EM LETRAS/PORTUGUES;Motivo:-
LICENCA PARA TRATAMENTO DE INTERESSE PARTICULAR -;Un.
Adm:(097012) E E JOSE APARECIDO RIBEIRO;De: 29/01/2024 a
13/12/2024
Substituído: (137672/19) STEPHANY ANDRADE FERREIRA

CONTRATO/SEDUC/01540/2024 DE: 02/02/2024

Processo Nº: 1000004429994

Contratado: (206878/17) MARCIA DE CASSIA PEREIRA LOPES,CPF:
***.587.178-**-Cargo/Função: (3506) CONTR.TEMP.FUNCAO PROF.
HABILITADO;Ref:B-001;CH: 24H
Hab.:LICENCIATURA PLENA EM LETRAS/PORTUGUES;Motivo:-
LICENÇA PARA QUALIFICAÇÃO PROFISSIONAL -;Un. Adm:(064149)
E E PAULO FREIRE;De: 25/01/2024 a 13/12/2024
Substituído: (100079/1) LUCIANE LUCYK

CONTRATO/SEDUC/01541/2024 DE: 02/02/2024

Processo Nº: 1000004431190

Contratado: (225014/21) ALINE PEREIRA DE OLIVEIRA
COLODEL,CPF: ***.261.016-**-Cargo/Função: (3506) CONTR.TEMP.
FUNCAO PROF. HABILITADO;Ref:B-001;CH: 09H
Hab.:LICENCIATURA PLENA EM LETRAS/PORTUGUES/
INGLÊS;Motivo:- LICENCA PARA TRATAMENTO DE INTERESSE
PARTICULAR -;Un. Adm:(015474) E E PROF MARINES FATIMA DE SA
TEIXEIRA;De: 22/01/2024 a 13/12/2024
Substituído: (242645/1) ANDREIA DA SILVA CORDEIRO

CONTRATO/SEDUC/01542/2024 DE: 02/02/2024

Processo Nº: 1000004435586

Contratado: (228118/16) ALINE FABIANE RODRIGUES DA SILVA,CPF:
***.177.201-**-Cargo/Função: (3506) CONTR.TEMP.FUNCAO PROF.
HABILITADO;Ref:B-001;CH: 24H
Hab.:LICENCIATURA PLENA EM PEDAGOGIA;Motivo:- LICENÇA
PARA QUALIFICAÇÃO PROFISSIONAL -;Un. Adm:(010731) E E DE
ENSINO ESPECIAL LIVRE APRENDER;De: 31/01/2024 a 13/12/2024
Substituído: (285877/1) JOAO CARLOS DE LIMA NETO

CONTRATO/SEDUC/01543/2024 DE: 02/02/2024

Processo Nº: 1000004430403

Contratado: (237525/31) RAFAEL SILLES,CPF: ***.499.016-**-Cargo/
Função: (3506) CONTR.TEMP.FUNCAO PROF.
HABILITADO;Ref:B-001;CH: 12H
Hab.:LICENCIATURA PLENA EM MATEMATICA;Motivo:- LICENCA
PARA TRATAMENTO DE INTERESSE PARTICULAR -;Un.
Adm:(013358) E E NOSSA SENHORA DO PERPETUO SOCORRO;De:
26/01/2024 a 13/12/2024
Substituído: (210711/4) ROSANGELA DE OLIVEIRA FAVARIN

CONTRATO/SEDUC/01544/2024 DE: 02/02/2024

Processo Nº: 1000004431844

Contratado: (237788/49) VANILDA PORFIRIO DOS SANTOS
GALANTE,CPF: ***.441.194-**-Cargo/Função: (3506) CONTR.TEMP.
FUNCAO PROF. HABILITADO;Ref:B-001;CH: 06H
Hab.:LICENCIATURA PLENA EM BIOLOGIA;Motivo:- LICENCA PARA
TRATAMENTO DE INTERESSE PARTICULAR -;Un. Adm:(038598) E E
IGNACIO SCHEVINSKI FILHO;De: 26/01/2024 a 02/08/2024
Substituído: (230716/2) EDMAN WEVERTON DO PRADO

CONTRATO/SEDUC/01545/2024 DE: 02/02/2024

Processo Nº: 1000004435861

Contratado: (241523/20) EDNA DE ANDRADE BEZERRA,CPF:
***.774.591-**-Cargo/Função: (3506) CONTR.TEMP.FUNCAO PROF.
HABILITADO;Ref:B-001;CH: 24H
Hab.:LICENCIATURA PLENA EM HISTÓRIA;Motivo:- LICENCA PARA
TRATAMENTO DE SAUDE (EFETIVO) -;Un. Adm:(013307) E E NOSSA
SENHORA DE LOURDES;De: 26/01/2024 a 21/03/2024
Substituído: (228087/1) JACIR MARQUES

CONTRATO/SEDUC/01546/2024 DE: 02/02/2024
 Processo Nº: 1000004434327
 Contratado: (242907/43) LIGIA COSTA CURVELLO,CPF:
 ***.084.967-**-Carg/Função: (3506) CONTR.TEMP.FUNCAO PROF.
 HABILITADO;Ref:B-001;CH: 12H
 Hab.:LICENCIATURA PLENA EM LETRAS/PORTUGUES;Motivo:-
 LICENÇA PARA QUALIFICAÇÃO PROFISSIONAL -;Un. Adm:(014036)
 E E PROF IDALINA DE FARIAS;De: 31/01/2024 a 13/12/2024
 Substituído: (98344/9) PRISCILA DAROLT

CONTRATO/SEDUC/01547/2024 DE: 02/02/2024
 Processo Nº: 1000004432177
 Contratado: (244854/19) GISLAINE DE FATIMA PEREIRA
 AMARAL,CPF: ***.347.581-**-Carg/Função: (3506) CONTR.TEMP.
 FUNCAO PROF. HABILITADO;Ref:B-001;CH: 18H
 Hab.:LICENCIATURA PLENA EM LETRAS/PORTUGUES;Motivo:-
 LICENÇA PARA QUALIFICAÇÃO PROFISSIONAL -;Un. Adm:(154016)
 E E PROF ALZIRA MARIA DA SILVA;De: 25/01/2024 a 13/12/2024
 Substituído: (85697/1) LEILA SILVIA SAMPAIO

CONTRATO/SEDUC/01548/2024 DE: 02/02/2024
 Processo Nº: 1000004430591
 Contratado: (250342/62) CIDINEI DONHAUSER,CPF:
 ***.804.911-**-Carg/Função: (3506) CONTR.TEMP.FUNCAO PROF.
 HABILITADO;Ref:B-001;CH: 06H
 Hab.:LICENCIATURA PLENA EM HISTÓRIA;Motivo:- LICENÇA PARA
 QUALIFICAÇÃO PROFISSIONAL -;Un. Adm:(158399) E E CLEUFA
 HUBNER;De: 25/01/2024 a 22/05/2024
 Substituído: (282576/3) VANESSA VARGAS GOMES LYNEBURGER

CONTRATO/SEDUC/01549/2024 DE: 02/02/2024
 Processo Nº: 1000004432627
 Contratado: (252781/10) LEANDRO FAGNER DA SILVA,CPF:
 ***.335.612-**-Carg/Função: (3506) CONTR.TEMP.FUNCAO PROF.
 HABILITADO;Ref:B-001;CH: 06H
 Hab.:LICENCIATURA PLENA EM CIENCIAS BIOLOGICAS;Motivo:-
 DESIGNAÇÃO/REGIME DE COLABORAÇÃO (ESTADO/MUNICIPIO)
 -;Un. Adm:(127728) E E PROF VALDOMIRO TEODORO CANDIDO;De:
 22/01/2024 a 13/12/2024
 Substituído: (86438/14) CLAUDIA SIBELI COELHO FIEL

CONTRATO/SEDUC/01550/2024 DE: 02/02/2024
 Processo Nº: 1000004430563
 Contratado: (254393/53) MARLENE DOS SANTOS ALVES,CPF:
 ***.805.816-**-Carg/Função: (3506) CONTR.TEMP.FUNCAO PROF.
 HABILITADO;Ref:B-001;CH: 18H
 Hab.:LICENCIATURA PLENA EM HISTÓRIA;Motivo:- LICENÇA PARA
 QUALIFICAÇÃO PROFISSIONAL -;Un. Adm:(158399) E E CLEUFA
 HUBNER;De: 25/01/2024 a 22/05/2024
 Substituído: (282576/3) VANESSA VARGAS GOMES LYNEBURGER

CONTRATO/SEDUC/01551/2024 DE: 02/02/2024
 Processo Nº: 1000004434300
 Contratado: (256578/47) ALINE NASCIMENTO CAPINAN,CPF:
 ***.657.920-**-Carg/Função: (3506) CONTR.TEMP.FUNCAO PROF.
 HABILITADO;Ref:B-001;CH: 12H
 Hab.:LICENCIATURA PLENA EM LETRAS/PORTUGUES;Motivo:-
 LICENÇA PARA TRATAMENTO DE SAUDE (EFETIVO) -;Un.
 Adm:(013358) E E NOSSA SENHORA DO PERPETUO SOCORRO;De:
 30/01/2024 a 06/04/2024
 Substituído: (86834/2) GIOVANA GARCIA DASSI BOEING

CONTRATO/SEDUC/01552/2024 DE: 02/02/2024
 Processo Nº: 1000004436486
 Contratado: (260662/43) INES GONCALVES DIAS,CPF:
 ***.805.291-**-Carg/Função: (3506) CONTR.TEMP.FUNCAO PROF.
 HABILITADO;Ref:B-001;CH: 16H
 Hab.:LICENCIATURA PLENA EM GEOGRAFIA;Motivo:- LICENÇA
 PARA TRATAMENTO DE INTERESSE PARTICULAR -;Un.
 Adm:(097012) E E JOSE APARECIDO RIBEIRO;De: 29/01/2024 a
 13/12/2024
 Substituído: (121382/5) SIDNEI ADRIANO CORADINI

CONTRATO/SEDUC/01553/2024 DE: 02/02/2024
 Processo Nº: 1000004430391
 Contratado: (263728/45) MARLENE DE LIMA SILVA,CPF:
 ***.411.761-**-Carg/Função: (3506) CONTR.TEMP.FUNCAO PROF.
 HABILITADO;Ref:B-001;CH: 24H
 Hab.:LICENCIATURA PLENA EM HISTÓRIA;Motivo:- LICENÇA PARA
 TRATAMENTO DE INTERESSE PARTICULAR -;Un. Adm:(158399) E E
 CLEUFA HUBNER;De: 22/01/2024 a 13/12/2024
 Substituído: (212442/11) MARIA CRISTINA SUBTIL CORREA
 CAVALHEIRO

CONTRATO/SEDUC/01554/2024 DE: 02/02/2024
 Processo Nº: 1000004432895
 Contratado: (264545/11) LUCYCLAUDIA PEREIRA DA SILVA,CPF:
 ***.536.112-**-Carg/Função: (3506) CONTR.TEMP.FUNCAO PROF.
 HABILITADO;Ref:B-001;CH: 07H
 Hab.:LICENCIATURA PLENA EM ARTE;Motivo:- PERMUTA (ESTADO/
 ESTADO) -;Un. Adm:(091448) E E PROF EDELI MANTOVANI;De:
 29/01/2024 a 13/12/2024
 Substituído: (290457/1) CRISTIANO SOUZA BIAGI

CONTRATO/SEDUC/01555/2024 DE: 02/02/2024
 Processo Nº: 1000004436155
 Contratado: (265176/27) CATIA DE LIMA,CPF: ***.415.110-**-Carg/
 Função: (3506) CONTR.TEMP.FUNCAO PROF.
 HABILITADO;Ref:B-001;CH: 08H
 Hab.:LICENCIATURA PLENA EM EDUCAÇÃO FISICA;Motivo:-
 LICENÇA PARA QUALIFICAÇÃO PROFISSIONAL PARCIAL -;Un.
 Adm:(015407) E E DOMINGOS BRIANTE;De: 01/02/2024 a 28/05/2024
 Substituído: (276214/13) EVELIN FERREIRA GONCALVES

CONTRATO/SEDUC/01556/2024 DE: 02/02/2024
 Processo Nº: 1000004433197
 Contratado: (265662/40) LUCIANE RODRIGUES PEREIRA,CPF:
 ***.242.186-**-Carg/Função: (3506) CONTR.TEMP.FUNCAO PROF.
 HABILITADO;Ref:B-001;CH: 03H
 Hab.:LICENCIATURA PLENA EM HISTÓRIA;Motivo:- LICENÇA PARA
 QUALIFICAÇÃO PROFISSIONAL -;Un. Adm:(194905) EE MIL
 TIRADENTES CEL CELSO H SOUZA BARBOSA;De: 29/01/2024 a
 13/12/2024
 Substituído: (286920/1) ALDANI BRAZ CARVALHO

CONTRATO/SEDUC/01557/2024 DE: 02/02/2024
 Processo Nº: 1000004432636
 Contratado: (269592/16) ANDREIA FRANCO SOARES,CPF:
 ***.959.126-**-Carg/Função: (3476) APOIO ADM. EDUCACIONAL-
 ELEMENTAR;Ref:A-001;CH: 30H
 Hab.:ENSINO FUNDAMENTAL COMPLETO;Motivo:- LICENÇA
 MATERNIDADE -;Un. Adm:(173762) E E PROF DJALMA GUILHERME
 DA SILVA;De: 29/01/2024 a 10/06/2024
 Substituído: (254326/6) PRISCILA VENTURA DOS SANTOS

CONTRATO/SEDUC/01558/2024 DE: 02/02/2024
 Processo Nº: 1000004433426
 Contratado: (270435/39) THAYNA BEATRIZ DE SOUZA
 OLIVEIRA,CPF: ***.872.814-**-Carg/Função: (3506) CONTR.TEMP.
 FUNCAO PROF. HABILITADO;Ref:B-001;CH: 18H
 Hab.:LICENCIATURA PLENA EM LETRAS/PORTUGUES;Motivo:-
 LICENÇA PARA TRATAMENTO DE INTERESSE PARTICULAR -;Un.
 Adm:(163554) E E RUI BARBOSA;De: 29/01/2024 a 13/12/2024
 Substituído: (84753/15) MADALENA PEDRESKI

CONTRATO/SEDUC/01559/2024 DE: 02/02/2024
 Processo Nº: 1000004432527
 Contratado: (271349/17) MARCIA REGINA CORREA PADOVAN,CPF:
 ***.681.08-**-Carg/Função: (3506) CONTR.TEMP.FUNCAO PROF.
 HABILITADO;Ref:B-001;CH: 10H
 Hab.:LICENCIATURA PLENA EM EDUCAÇÃO FISICA;Motivo:-
 DESIGNAÇÃO/REGIME DE COLABORAÇÃO (ESTADO/MUNICIPIO)
 -;Un. Adm:(013269) E E OLIMPIO JOAO PISSINATI GUERRA;De:
 29/01/2024 a 13/12/2024
 Substituído: (84453/1) GABRIEL VASCONCELOS DE ABREU

CONTRATO/SEDUC/01560/2024 DE: 02/02/2024
 Processo Nº: 1000004434176
 Contratado: (273735/42) CLAUDIO IVANILSON DE ARAUJO
 KRAEMER,CPF: ***.922.710-**-Carg/Função: (3506) CONTR.TEMP.
 FUNCAO PROF. HABILITADO;Ref:B-001;CH: 06H
 Hab.:LICENCIATURA PLENA EM FISICA;Motivo:- LICENÇA PARA
 TRATAMENTO DE SAUDE (EFETIVO) -;Un. Adm:(038598) E E
 IGNACIO SCHEVINSKI FILHO;De: 01/02/2024 a 04/04/2024
 Substituído: (75708/11) ADRIANA ESTER REICHERT PALU

CONTRATO/SEDUC/01561/2024 DE: 02/02/2024
 Processo Nº: 1000004431410
 Contratado: (274231/18) SOLANGE APARECIDA DE ALMEIDA
 PEREIRA,CPF: ***.452.792-**-Carg/Função: (3506) CONTR.TEMP.
 FUNCAO PROF. HABILITADO;Ref:B-001;CH: 18H
 Hab.:LICENCIATURA PLENA EM MATEMATICA;Motivo:-
 DESIGNAÇÃO/REGIME DE COLABORAÇÃO (ESTADO/MUNICIPIO)
 -;Un. Adm:(064149) E E PAULO FREIRE;De: 26/01/2024 a 13/12/2024
 Substituído: (242602/1) FLAVIA RODRIGUES DE ASSIS

CONTRATO/SEDUC/01562/2024 DE: 02/02/2024
 Processo Nº: 1000004431082
 Contratado: (275085/22) RONI EDISON RIBEIRO DA COSTA,CPF: ***.775.611-**-Cargos/Função: (3506) CONTR.TEMP.FUNCAO PROF. HABILITADO;Ref:B-001;CH: 18H
 Hab.:LICENCIATURA PLENA EM MATEMATICA;Motivo:- LICENCA PREMIO - GOZO -;Un. Adm:(013412) E E CEL ANTONIO PAES DE BARROS;De: 01/02/2024 a 30/04/2024
 Substituído: (59436/35) MARIA LUCIA BORGES CAVEQUIA

CONTRATO/SEDUC/01563/2024 DE: 02/02/2024
 Processo Nº: 1000004432872
 Contratado: (278141/19) SUELI CRISTINA SEEFELDT,CPF: ***.441.611-**-Cargos/Função: (3506) CONTR.TEMP.FUNCAO PROF. HABILITADO;Ref:B-001;CH: 24H
 Hab.:LICENCIATURA PLENA EM LETRAS/PORTUGUES/ INGLÊS;Motivo:- LICENCA PARA TRATAMENTO DE INTERESSE PARTICULAR -;Un. Adm:(172642) E E PROF ZENI VIEIRA;De: 29/01/2024 a 13/12/2024
 Substituído: (239180/3) MARCIO JOSE DA SILVA

CONTRATO/SEDUC/01564/2024 DE: 02/02/2024
 Processo Nº: 1000004429769
 Contratado: (279557/11) LUCIMEIRE FERREIRA DE ALMEIDA,CPF: ***.375.414-**-Cargos/Função: (3476) APOIO ADM. EDUCACIONAL-ELEMENTAR;Ref:A-001;CH: 30H
 Hab.:ENSINO MEDIO;Motivo:- LICENCA PARA TRATAMENTO DE INTERESSE PARTICULAR -;Un. Adm:(014575) E E DR ARTHUR ANTUNES MACIEL;De: 22/01/2024 a 13/12/2024
 Substituído: (227767/1) MARLUCIA NASCIMENTO DA SILVA

CONTRATO/SEDUC/01565/2024 DE: 02/02/2024
 Processo Nº: 1000004432689
 Contratado: (283369/24) BRUNO DOS SANTOS QUINA,CPF: ***.939.315-**-Cargos/Função: (3506) CONTR.TEMP.FUNCAO PROF. HABILITADO;Ref:B-001;CH: 06H
 Hab.:LICENCIATURA PLENA EM MATEMATICA;Motivo:- DESIGNAÇÃO/REGIME DE COLABORAÇÃO (ESTADO/MUNICIPIO) -;Un. Adm:(127728) E E PROF VALDOMIRO TEODORO CANDIDO;De: 22/01/2024 a 13/12/2024
 Substituído: (86438/14) CLAUDIA SIBELI COELHO FIEL

CONTRATO/SEDUC/01566/2024 DE: 02/02/2024
 Processo Nº: 1000004431768
 Contratado: (284786/3) ADAILDE SARGES,CPF: ***.054.831-**-Cargos/Função: (3506) CONTR.TEMP.FUNCAO PROF. HABILITADO;Ref:B-001;CH: 04H
 Hab.:LICENCIATURA PLENA EM CIENCIAS BIOLOGICAS;Motivo:- LICENCA PARA TRATAMENTO DE INTERESSE PARTICULAR -;Un. Adm:(013340) E E NOSSA SENHORA DA GLORIA;De: 26/01/2024 a 04/05/2024
 Substituído: (129953/10) SULAMYTA CARGNIN

CONTRATO/SEDUC/01567/2024 DE: 02/02/2024
 Processo Nº: 1000004432953
 Contratado: (285106/15) GUILHERME ERON GOULART FLORIANO,CPF: ***.257.197-**-Cargos/Função: (3506) CONTR.TEMP.FUNCAO PROF. HABILITADO;Ref:B-001;CH: 02H
 Hab.:LICENCIATURA PLENA EM HISTÓRIA;Motivo:- LICENCA PARA TRATAMENTO DE INTERESSE PARTICULAR -;Un. Adm:(015350) E E SERRA AZUL;De: 30/01/2024 a 13/12/2024
 Substituído: (290422/1) CRISTIANE SOARES DE LIMA SILVA

CONTRATO/SEDUC/01568/2024 DE: 02/02/2024
 Processo Nº: 1000004429915
 Contratado: (290746/8) MARILENE SUPEPI,CPF: ***.211.911-**-Cargos/Função: (3476) APOIO ADM. EDUCACIONAL-ELEMENTAR;Ref:A-001;CH: 30H
 Hab.:ENSINO FUNDAMENTAL COMPLETO;Motivo:- LICENCA PARA TRATAMENTO DE SAUDE (EFETIVO) -;Un. Adm:(013102) E E MIL TIRADENTES 1o TEN C HEN PASCH SCHEIFER;De: 22/01/2024 a 27/03/2024
 Substituído: (87198/1) MARIA DE JESUS VIEIRA DE NOVAIS

CONTRATO/SEDUC/01569/2024 DE: 02/02/2024
 Processo Nº: 1000004431088
 Contratado: (291555/12) KARINE FERNANDA PAGLIOCO DE ALMEIDA KLEIN,CPF: ***.384.717-**-Cargos/Função: (3506) CONTR.TEMP.FUNCAO PROF. HABILITADO;Ref:B-001;CH: 06H
 Hab.:LICENCIATURA PLENA EM MATEMATICA;Motivo:- LICENCA PREMIO - GOZO -;Un. Adm:(013412) E E CEL ANTONIO PAES DE BARROS;De: 01/02/2024 a 30/04/2024
 Substituído: (59436/35) MARIA LUCIA BORGES CAVEQUIA

CONTRATO/SEDUC/01570/2024 DE: 02/02/2024
 Processo Nº: 1000004434334
 Contratado: (292216/11) SOILI ELIZABETE VATER SCHLINDWEIN,CPF: ***.845.499-**-Cargos/Função: (3506) CONTR.TEMP.FUNCAO PROF. HABILITADO;Ref:B-001;CH: 24H
 Hab.:LICENCIATURA PLENA EM LETRAS/PORTUGUES;Motivo:- FERIAS -;Un. Adm:(038512) E E ANGELO NADIN;De: 26/01/2024 a 05/02/2024
 Substituído: (86948/6) MARCIA REGINA SUPTITZ

CONTRATO/SEDUC/01571/2024 DE: 02/02/2024
 Processo Nº: 1000004432691
 Contratado: (297585/9) ANA PAULA MENDES DE ARRUDA,CPF: ***.855.931-**-Cargos/Função: (3506) CONTR.TEMP.FUNCAO PROF. HABILITADO;Ref:B-001;CH: 14H
 Hab.:LICENCIATURA PLENA EM EDUCAÇÃO FISICA;Motivo:- LICENCA PREMIO - GOZO -;Un. Adm:(013242) E E NILZA DE OLIVEIRA PIPINO;De: 01/02/2024 a 31/03/2024
 Substituído: (74754/3) CLEUSA MARA OST

CONTRATO/SEDUC/01572/2024 DE: 02/02/2024
 Processo Nº: 1000004434001
 Contratado: (297702/32) RAQUEL SILVA MARQUES PINHEIRO,CPF: ***.837.512-**-Cargos/Função: (3506) CONTR.TEMP.FUNCAO PROF. HABILITADO;Ref:B-001;CH: 18H
 Hab.:LICENCIATURA PLENA EM MATEMATICA;Motivo:- DESIGNAÇÃO/REGIME DE COLABORAÇÃO (ESTADO/MUNICIPIO) -;Un. Adm:(015261) E E 15 DE JUNHO;De: 22/01/2024 a 13/12/2024
 Substituído: (112401/20) WILIAN RICARDO COSTA

CONTRATO/SEDUC/01573/2024 DE: 02/02/2024
 Processo Nº: 1000004430182
 Contratado: (298559/2) DIRLENE DA SILVA LIMA,CPF: ***.065.301-**-Cargos/Função: (3476) APOIO ADM. EDUCACIONAL-ELEMENTAR;Ref:A-001;CH: 30H
 Hab.:ENSINO FUNDAMENTAL COMPLETO;Motivo:- LICENCA PARA TRATAMENTO DE INTERESSE PARTICULAR -;Un. Adm:(013307) E E NOSSA SENHORA DE LOURDES;De: 22/01/2024 a 13/12/2024
 Substituído: (226789/1) ANDREIA FERNANDES DE SOUZA OLIVEIRA

CONTRATO/SEDUC/01574/2024 DE: 02/02/2024
 Processo Nº: 1000004433550
 Contratado: (298568/6) ELIANE TEIXEIRA BARBOSA TORRES,CPF: ***.599.068-**-Cargos/Função: (3506) CONTR.TEMP.FUNCAO PROF. HABILITADO;Ref:B-001;CH: 24H
 Hab.:LICENCIATURA PLENA EM MATEMATICA;Motivo:- LICENCA PARA TRATAMENTO DE SAUDE (EFETIVO) -;Un. Adm:(158399) E E CLEUFA HUBNER;De: 27/01/2024 a 03/02/2024
 Substituído: (53264/8) IOLANDA DE LURDES TELLES

CONTRATO/SEDUC/01575/2024 DE: 02/02/2024
 Processo Nº: 1000004430659
 Contratado: (298640/8) ROSANA DE ANDRADE MOURA DE TOLEDO,CPF: ***.241.010-**-Cargos/Função: (3506) CONTR.TEMP.FUNCAO PROF. HABILITADO;Ref:B-001;CH: 12H
 Hab.:LICENCIATURA PLENA EM LETRAS/PORTUGUES;Motivo:- LICENCA PREMIO - GOZO -;Un. Adm:(158330) E E ANDRE ANTONIO MAGGI;De: 01/02/2024 a 31/03/2024
 Substituído: (73970/7) ROSA MARIA PEXE

CONTRATO/SEDUC/01576/2024 DE: 02/02/2024
 Processo Nº: 1000004432929
 Contratado: (300124/22) ERILENE METZGER DE SOUSA,CPF: ***.040.042-**-Cargos/Função: (3506) CONTR.TEMP.FUNCAO PROF. HABILITADO;Ref:B-001;CH: 11H
 Hab.:LICENCIATURA PLENA EM ARTE;Motivo:- PERMUTA (ESTADO/ESTADO) -;Un. Adm:(091448) E E PROF EDELI MANTOVANI;De: 29/01/2024 a 13/12/2024
 Substituído: (290457/1) CRISTIANO SOUZA BIAGI

CONTRATO/SEDUC/01577/2024 DE: 02/02/2024
 Processo Nº: 1000004430364
 Contratado: (303106/19) GEANE FERREIRA DE LIMA,CPF: ***.452.594-**-Cargos/Função: (3506) CONTR.TEMP.FUNCAO PROF. HABILITADO;Ref:B-001;CH: 24H
 Hab.:LICENCIATURA PLENA EM GEOGRAFIA;Motivo:- LICENÇA PARA QUALIFICAÇÃO PROFISSIONAL -;Un. Adm:(013358) E E NOSSA SENHORA DO PERPETUO SOCORRO;De: 29/01/2024 a 29/05/2024
 Substituído: (121992/11) RENATA MARIA DA SILVA

CONTRATO/SEDUC/01578/2024 DE: 02/02/2024
 Processo Nº: 1000004431919
 Contratado: (305020/11) RAIMUNDO NONATO EVANGELISTA,CPF: ***.699.210-**-**;Cargo/Função: (3506) CONTR.TEMP.FUNCAO PROF. HABILITADO;Ref:B-001;CH: 18H
 Hab.:LICENCIATURA PLENA EM QUIMICA;Motivo:- LICENCA PARA TRATAMENTO DE INTERESSE PARTICULAR -;Un. Adm:(038652) E E 29 DE JULHO;De: 22/01/2024 a 13/12/2024
 Substituído: (256628/10) LUNARA LANNA LIMA

CONTRATO/SEDUC/01579/2024 DE: 02/02/2024
 Processo Nº: 1000004431811
 Contratado: (305877/23) ANTONIA SOUZA MOURAO,CPF: ***.238.115-**-**;Cargo/Função: (3506) CONTR.TEMP.FUNCAO PROF. HABILITADO;Ref:B-001;CH: 18H
 Hab.:LICENCIATURA PLENA EM EDUCAÇÃO FISICA;Motivo:- LICENCA PARA TRATAMENTO DE INTERESSE PARTICULAR -;Un. Adm:(013358) E E NOSSA SENHORA DO PERPETUO SOCORRO;De: 22/01/2024 a 13/12/2024
 Substituído: (220717/26) MARCIO ELIZEU BARRABARRA

CONTRATO/SEDUC/01580/2024 DE: 02/02/2024
 Processo Nº: 1000004432039
 Contratado: (306176/16) ELISANGELA FERREIRA DA SILVA SOUZA GOMES,CPF: ***.300.117-**-**;Cargo/Função: (3506) CONTR.TEMP.FUNCAO PROF. HABILITADO;Ref:B-001;CH: 03H
 Hab.:LICENCIATURA PLENA EM LETRAS/PORTUGUES/ INGLÊS;Motivo:- LICENÇA PARA QUALIFICAÇÃO PROFISSIONAL -;Un. Adm:(124087) E E IVONE BORKWSKI DE LIMA;De: 22/01/2024 a 13/07/2024
 Substituído: (141232/19) CLAUDEMIR LOURENCAO

CONTRATO/SEDUC/01581/2024 DE: 02/02/2024
 Processo Nº: 1000004433652
 Contratado: (310349/7) LAIENE MARIA RODRIGUES DOS SANTOS,CPF: ***.129.821-**-**;Cargo/Função: (3506) CONTR.TEMP.FUNCAO PROF. HABILITADO;Ref:B-001;CH: 04H
 Hab.:LICENCIATURA PLENA EM QUIMICA;Motivo:- LICENÇA PARA QUALIFICAÇÃO PROFISSIONAL -;Un. Adm:(104248) E E JAIME VERISSIMO DE CAMPOS JR JAIMINHO;De: 01/02/2024 a 25/05/2024
 Substituído: (284926/3) DOUGLAS FREITAS DE OLIVEIRA

CONTRATO/SEDUC/01582/2024 DE: 02/02/2024
 Processo Nº: 1000004429850
 Contratado: (310795/6) ANDREIA DO LAGO OLIVEIRA,CPF: ***.430.911-**-**;Cargo/Função: (3476) APOIO ADM. EDUCACIONAL-ELEMENTAR;Ref:A-001;CH: 30H
 Hab.:ENSINO FUNDAMENTAL COMPLETO;Motivo:- LICENCA PREMIO - GOZO -;Un. Adm:(212482) E E DES INT DA ED BAS CREUSLHI DE SOUZ RAMOS;De: 22/01/2024 a 20/04/2024
 Substituído: (236185/1) MELYSSA KARYNNY COELHO DE SOUSA

CONTRATO/SEDUC/01583/2024 DE: 02/02/2024
 Processo Nº: 1000004432335
 Contratado: (310930/6) LILIAN KELI CAMPOS,CPF: ***.682.316-**-**;Cargo/Função: (3506) CONTR.TEMP.FUNCAO PROF. HABILITADO;Ref:B-001;CH: 02H
 Hab.:LICENCIATURA PLENA EM EDUCAÇÃO FISICA;Motivo:- LICENCA PARA TRATAMENTO DE SAUDE (EFETIVO) -;Un. Adm:(038598) E E IGNACIO SCHEVINSKI FILHO;De: 29/01/2024 a 12/02/2024
 Substituído: (56459/4) CIBELE LOISE SIMOES MEDEIROS

CONTRATO/SEDUC/01584/2024 DE: 02/02/2024
 Processo Nº: 1000004433594
 Contratado: (310945/7) FRANCYELE DOS SANTOS CORREIA,CPF: ***.294.614-**-**;Cargo/Função: (3506) CONTR.TEMP.FUNCAO PROF. HABILITADO;Ref:B-001;CH: 06H
 Hab.:LICENCIATURA PLENA EM QUIMICA;Motivo:- LICENÇA PARA QUALIFICAÇÃO PROFISSIONAL -;Un. Adm:(104248) E E JAIME VERISSIMO DE CAMPOS JR JAIMINHO;De: 01/02/2024 a 25/05/2024
 Substituído: (284926/3) DOUGLAS FREITAS DE OLIVEIRA

CONTRATO/SEDUC/01585/2024 DE: 02/02/2024
 Processo Nº: 1000004433019
 Contratado: (311209/19) LARISSA PEREIRA DIAS,CPF: ***.728.419-**-**;Cargo/Função: (3506) CONTR.TEMP.FUNCAO PROF. HABILITADO;Ref:B-001;CH: 06H
 Hab.:LICENCIATURA PLENA EM GEOGRAFIA;Motivo:- LICENÇA PARA QUALIFICAÇÃO PROFISSIONAL -;Un. Adm:(194905) EE MIL TIRADENTES CEL CELSO H SOUZA BARBOSA;De: 29/01/2024 a 13/12/2024
 Substituído: (286920/1) ALDANI BRAZ CARVALHO

CONTRATO/SEDUC/01586/2024 DE: 02/02/2024
 Processo Nº: 1000004435532
 Contratado: (313024/12) MARCIEL BRITO RESPLANDE,CPF: ***.850.218-**-**;Cargo/Função: (3506) CONTR.TEMP.FUNCAO PROF. HABILITADO;Ref:B-001;CH: 22H
 Hab.:LICENCIATURA PLENA EM GEOGRAFIA;Motivo:- LICENCA PARA TRATAMENTO DE SAUDE (EFETIVO) -;Un. Adm:(014206) E E ALEXANDRE QUIRINO SOUZA;De: 22/01/2024 a 01/03/2024
 Substituído: (39736/31) MARIA DE LOURDES DA SILVA OLIVEIRA

CONTRATO/SEDUC/01587/2024 DE: 02/02/2024
 Processo Nº: 1000004430373
 Contratado: (313469/9) JEFERSON LOURENCO DE JESUS,CPF: ***.480.217-**-**;Cargo/Função: (3506) CONTR.TEMP.FUNCAO PROF. HABILITADO;Ref:B-001;CH: 06H
 Hab.:LICENCIATURA PLENA EM EDUCAÇÃO FISICA;Motivo:- LICENCA PARA TRATAMENTO DE INTERESSE PARTICULAR -;Un. Adm:(013358) E E NOSSA SENHORA DO PERPETUO SOCORRO;De: 22/01/2024 a 13/12/2024
 Substituído: (220717/26) MARCIO ELIZEU BARRABARRA

CONTRATO/SEDUC/01588/2024 DE: 02/02/2024
 Processo Nº: 1000004432309
 Contratado: (315230/3) ESTER DE OLIVEIRA SILVA,CPF: ***.502.938-**-**;Cargo/Função: (3468) TECNICO ADMINISTRATIVO EDUCACIONAL;Ref:A-001;CH: 30H
 Hab.:ENSINO MEDIO;Motivo:- CEDÊNCIA PARA OUTRO ÓRGÃO OU PODER - COM ONUS S/ RESSARC;Un. Adm:(013951) E E SENADOR FILINTO MULLER;De: 22/01/2024 a 20/08/2024
 Substituído: (239993/1) CINIRA AZAMBUJA GARIGLIO FERREIRA

CONTRATO/SEDUC/01589/2024 DE: 02/02/2024
 Processo Nº: 1000004436799
 Contratado: (324498/8) LAIS ANEIANE FRANCO LOUZEIRO MORAES ORMENEZE,CPF: ***.072.110-**-**;Cargo/Função: (3506) CONTR.TEMP.FUNCAO PROF. HABILITADO;Ref:B-001;CH: 24H
 Hab.:LICENCIATURA PLENA EM EDUCAÇÃO FISICA;Motivo:- DESIGNAÇÃO/REGIME DE COLABORAÇÃO (ESTADO/MUNICIPIO) -;Un. Adm:(011290) E E JOSE ANGELO DOS SANTOS;De: 22/01/2024 a 13/12/2024
 Substituído: (41567/5) AMEDINA PEREIRA DA SILVA FILHA

CONTRATO/SEDUC/01590/2024 DE: 02/02/2024
 Processo Nº: 1000004431510
 Contratado: (325990/18) ALISON BEZERRA NERES,CPF: ***.682.437-**-**;Cargo/Função: (3506) CONTR.TEMP.FUNCAO PROF. HABILITADO;Ref:B-001;CH: 24H
 Hab.:LICENCIATURA PLENA EM BIOLOGIA;Motivo:- PERMUTA (ESTADO/ESTADO) -;Un. Adm:(102326) E E ALFREDO TREUHERZ;De: 26/01/2024 a 13/12/2024
 Substituído: (130765/12) MARILENE FERREIRA DA SILVA EBERHARD

CONTRATO/SEDUC/01591/2024 DE: 02/02/2024
 Processo Nº: 1000004435614
 Contratado: (326046/3) REGIANE DE MELLO OLIVEIRA PERES,CPF: ***.913.310-**-**;Cargo/Função: (3476) APOIO ADM. EDUCACIONAL-ELEMENTAR;Ref:A-001;CH: 30H
 Hab.:ENSINO FUNDAMENTAL COMPLETO;Motivo:- LICENCA PARA TRATAMENTO DE INTERESSE PARTICULAR -;Un. Adm:(114561) E E PROF ELCIO PRATES;De: 22/01/2024 a 31/03/2024
 Substituído: (286504/1) EDIMARA DA SILVA NOVAIS

CONTRATO/SEDUC/01592/2024 DE: 02/02/2024
 Processo Nº: 1000004429570
 Contratado: (327544/6) BETIANE BARBOSA BRANDAO AGAPITO,CPF: ***.448.119-**-**;Cargo/Função: (3476) APOIO ADM. EDUCACIONAL-ELEMENTAR;Ref:A-001;CH: 30H
 Hab.:ENSINO FUNDAMENTAL COMPLETO;Motivo:- FERIAS -;Un. Adm:(124907) E E TEOTONIO CARLOS DA CUNHA NETO;De: 23/01/2024 a 20/02/2024
 Substituído: (242376/1) POLLYANNE FERREIRA DE OLIVEIRA CAMPOS

CONTRATO/SEDUC/01593/2024 DE: 02/02/2024
 Processo Nº: 1000004430321
 Contratado: (327888/4) PATRICIA DE ALMEIDA DA SILVA,CPF: ***.360.415-**-**;Cargo/Função: (3476) APOIO ADM. EDUCACIONAL-ELEMENTAR;Ref:A-001;CH: 30H
 Hab.:ENSINO FUNDAMENTAL COMPLETO;Motivo:- LICENCA PREMIO - GOZO -;Un. Adm:(127728) E E PROF VALDOMIRO TEODORO CANDIDO;De: 25/01/2024 a 20/04/2024
 Substituído: (235871/1) CLEIDE MARIA DOS SANTOS CARRIEL

CONTRATO/SEDUC/01594/2024 DE: 02/02/2024
 Processo Nº: 1000004433266
 Contratado: (328317/3) IRISMAR SOUSA COSTA,CPF:
 ***.268.610-**-Cargos/Função: (3476) APOIO ADM. EDUCACIONAL-
 ELEMENTAR;Ref:A-001;CH: 30H
 Hab.:ENSINO FUNDAMENTAL COMPLETO;Motivo:- LICENÇA PARA
 TRATAMENTO DE SAUDE (EFETIVO) -;Un. Adm:(173762) E E PROF
 DJALMA GUILHERME DA SILVA;De: 25/01/2024 a 25/02/2024
 Substituído: (53365/2) MARIA SALETE TONIAZZO

CONTRATO/SEDUC/01595/2024 DE: 02/02/2024
 Processo Nº: 1000004430493
 Contratado: (330099/3) JOSIANE FERREIRA MARINHO,CPF:
 ***.066.022-**-Cargos/Função: (3476) APOIO ADM. EDUCACIONAL-
 ELEMENTAR;Ref:A-001;CH: 30H
 Hab.:ENSINO FUNDAMENTAL COMPLETO;Motivo:- LICENÇA PARA
 TRATAMENTO DE INTERESSE PARTICULAR -;Un. Adm:(158399) E E
 CLEUFA HUBNER;De: 25/01/2024 a 13/12/2024
 Substituído: (272112/2) KELLY VANESSA FALKOSKI

CONTRATO/SEDUC/01596/2024 DE: 02/02/2024
 Processo Nº: 1000004433575
 Contratado: (46703/112) REGINA ELISA DA SILVA,CPF:
 ***.131.001-**-Cargos/Função: (3506) CONTR.TEMP.FUNCAO PROF.
 HABILITADO;Ref:B-001;CH: 18H
 Hab.:LICENCIATURA PLENA EM LETRAS/PORTUGUES;Motivo:-
 LICENÇA PARA QUALIFICAÇÃO PROFISSIONAL -;Un. Adm:(194905)
 EE MIL TIRADENTES CEL CELSO H SOUZA BARBOSA;De: 29/01/2024
 a 13/12/2024
 Substituído: (288458/1) JULIANNA ALVES BAHIA

CONTRATO/SEDUC/01597/2024 DE: 02/02/2024
 Processo Nº: 1000004434314
 Contratado: (47800/42) GILMARA GOMES DA CRUZ,CPF:
 ***.744.401-**-Cargos/Função: (3506) CONTR.TEMP.FUNCAO PROF.
 HABILITADO;Ref:B-001;CH: 12H
 Hab.:LICENCIATURA PLENA EM LETRAS/PORTUGUES;Motivo:-
 LICENÇA PARA QUALIFICAÇÃO PROFISSIONAL -;Un. Adm:(014036)
 E E PROF IDALINA DE FARIAS;De: 31/01/2024 a 13/12/2024
 Substituído: (98344/9) PRISCILA DAROLT

CONTRATO/SEDUC/01598/2024 DE: 02/02/2024
 Processo Nº: 1000004432115
 Contratado: (72957/25) MARGARETH RODRIGUES MORAES
 TEIXEIRA,CPF: ***.497.831-**-Cargos/Função: (3506) CONTR.TEMP.
 FUNCAO PROF. HABILITADO;Ref:B-001;CH: 24H
 Hab.:LICENCIATURA PLENA EM PEDAGOGIA;Motivo:-
 DESIGNAÇÃO/REGIME DE COLABORAÇÃO (ESTADO/MUNICIPIO)
 -;Un. Adm:(075116) E E DE ENSINO ESPECIAL LUZ DO SABER;De:
 22/01/2024 a 13/12/2024
 Substituído: (56892/3) ROSANA FATIMA DE ARRUDA

CONTRATO/SEDUC/01599/2024 DE: 02/02/2024
 Processo Nº: 1000004434235
 Contratado: (77562/37) EMILENE APARECIDA OLIVEIRA DA
 SILVA,CPF: ***.104.391-**-Cargos/Função: (3506) CONTR.TEMP.
 FUNCAO PROF. HABILITADO;Ref:B-001;CH: 06H
 Hab.:LICENCIATURA PLENA EM LETRAS/PORTUGUES;Motivo:-
 CEDÊNCIA PARA OUTRO ÓRGÃO OU PODER - SEM ONUS -;Un.
 Adm:(013242) E E NILZA DE OLIVEIRA PIPINO;De: 22/01/2024 a
 13/12/2024
 Substituído: (85249/1) ROSANGELA MIRANDA MORIMOTO GUEDES

CONTRATO/SEDUC/01600/2024 DE: 02/02/2024
 Processo Nº: 1000004432071
 Contratado: (83963/37) VILMA AYUMI KAZAMA MESTRE,CPF:
 ***.988.071-**-Cargos/Função: (3506) CONTR.TEMP.FUNCAO PROF.
 HABILITADO;Ref:B-001;CH: 21H
 Hab.:LICENCIATURA PLENA EM LETRAS/PORTUGUES;Motivo:-
 LICENÇA PARA QUALIFICAÇÃO PROFISSIONAL -;Un. Adm:(124087)
 E E IVONE BORKWSKI DE LIMA;De: 22/01/2024 a 13/12/2024
 Substituído: (141232/19) CLAUDEMIR LOURENCAO

CONTRATO/SEDUC/01601/2024 DE: 02/02/2024
 Processo Nº: 1000004434076
 Contratado: (96987/60) CLAUDIA KELLY DE OLIVEIRA
 MAGALHAES,CPF: ***.889.871-**-Cargos/Função: (3506) CONTR.TEMP.
 FUNCAO PROF. HABILITADO;Ref:B-001;CH: 24H
 Hab.:LICENCIATURA PLENA EM BIOLOGIA;Motivo:- PERMUTA
 (ESTADO/ESTADO) -;Un. Adm:(124923) E E ANDRE ANTONIO
 MAGGI;De: 29/01/2024 a 13/12/2024
 Substituído: (135785/4) NEIVA APARECIDA SERRAGLIO

CONTRATO/SEDUC/01602/2024 DE: 02/02/2024
 Processo Nº: 1000004432504
 Contratado: (98008/35) VERA LUCIA DE MORAES,CPF:
 ***.565.711-**-Cargos/Função: (3506) CONTR.TEMP.FUNCAO PROF.
 HABILITADO;Ref:B-001;CH: 24H
 Hab.:LICENCIATURA PLENA EM PEDAGOGIA;Motivo:- DESIG/REG
 DE COLABORACAO (ENT FILANT/OUTRAS INST) -;Un. Adm:(012025)
 CHP PROF CELIA RODRIGUES DUQUE;De: 29/01/2024 a 13/12/2024
 Substituído: (214287/4) ZAYRE ALMEIDA DE LAVOR

PUBLICADA, REGISTRADA, CUMPRA-SE.
 Cuiabá-MT, 02 de Fevereiro de 2024.
 Alan Resende Porto
 Secretário de Estado de Educação

Protocolo 1539361

O(A) Secretário de Estado de Educação no uso de suas atribuições
 que lhes são conferidas por lei,

Resolve: AUTORIZAR - SEDUC
 Objeto: CONTRATAÇÃO TEMPORARIA POR MOTIVO DE URGÊNCIA

CONTRATO/SEDUC/01603/2024 DE: 02/02/2024
 Processo Nº: 1000004415726
 Contratado:(100671/21) GLORINHA ROSA DE
 SOUZA;CPF:***.700.164-**-Cargos/Função:(3476) APOIO ADM.
 EDUCACIONAL-ELEMENTAR;Ref:A-001;CH: 30H
 Hab.:ENSINO FUNDAMENTAL COMPLETO;Motivo:CONTRATO POR
 TEMPO DETERMINADO DE ACORDO COM A L.C. 600/17;Un.
 Adm:(011487) E E ANTONIO NONATO ROCHA;De:22/01/2024 a
 13/12/2024

CONTRATO/SEDUC/01604/2024 DE: 02/02/2024
 Processo Nº: 1000004430330
 Contratado:(101025/98) SANDRA LUCIA FRANCA DE
 OLIVEIRA;CPF:***.179.112-**-Cargos/Função:(3506) CONTR.TEMP.
 FUNCAO PROF. HABILITADO;Ref:B-001;CH: 24H
 Hab.:LICENCIATURA PLENA EM LETRAS/
 PORTUGUES;Motivo:CONTRATO POR TEMPO DETERMINADO DE
 ACORDO COM A L.C. 600/17;Un. Adm:(015610) E E LUDOVICO DA
 RIVA NETO;De:22/01/2024 a 13/12/2024

CONTRATO/SEDUC/01605/2024 DE: 02/02/2024
 Processo Nº: 1000004414613
 Contratado:(101859/30) ANTONIA NELZIRA SOUZA
 CAMARGO;CPF:***.029.961-**-Cargos/Função:(3476) APOIO ADM.
 EDUCACIONAL-ELEMENTAR;Ref:A-001;CH: 30H
 Hab.:ENSINO FUNDAMENTAL COMPLETO;Motivo:CONTRATO POR
 TEMPO DETERMINADO DE ACORDO COM A L.C. 600/17;Un.
 Adm:(012190) E E ANTONIO GERALDO G GATTIBONI;De:22/01/2024 a
 13/12/2024

CONTRATO/SEDUC/01606/2024 DE: 02/02/2024
 Processo Nº: 1000004423891
 Contratado:(102907/4) DEBORA ACOSTA
 VALDEZ;CPF:***.749.911-**-Cargos/Função:(3476) APOIO ADM.
 EDUCACIONAL-ELEMENTAR;Ref:A-001;CH: 30H
 Hab.:ENSINO FUNDAMENTAL COMPLETO;Motivo:CONTRATO POR
 TEMPO DETERMINADO DE ACORDO COM A L.C. 600/17;Un.
 Adm:(173584) E E GOV JOSE GARCIA NETO;De:22/01/2024 a
 13/12/2024

CONTRATO/SEDUC/01607/2024 DE: 02/02/2024
 Processo Nº: 1000004418176
 Contratado:(103423/15) LEILA CAMARGO DE
 FIGUEIREDO;CPF:***.755.901-**-Cargos/Função:(3476) APOIO ADM.
 EDUCACIONAL-ELEMENTAR;Ref:A-001;CH: 30H
 Hab.:ENSINO FUNDAMENTAL COMPLETO;Motivo:CONTRATO POR
 TEMPO DETERMINADO DE ACORDO COM A L.C. 600/17;Un.
 Adm:(021628) E E RODOLFO AUGUSTO T CURVO;De:22/01/2024 a
 13/12/2024

CONTRATO/SEDUC/01608/2024 DE: 02/02/2024
 Processo Nº: 1000004408473
 Contratado:(105226/31) FABIO TEIXEIRA;CPF:***.396.871-**-Cargos/
 Função:(3506) CONTR.TEMP.FUNCAO PROF.
 HABILITADO;Ref:B-001;CH: 24H
 Hab.:LICENCIATURA PLENA EM LETRAS/
 PORTUGUES;Motivo:CONTRATO POR TEMPO DETERMINADO DE
 ACORDO COM A L.C. 600/17;Un. Adm:(158399) E E CLEUFA
 HUBNER;De:22/01/2024 a 13/12/2024

CONTRATO/SEDUC/01609/2024 DE: 02/02/2024
 Processo Nº: 1000004420577
 Contratado:(105326/64) FILOMENA MARIA MARQUESIN;CPF:***.813.300-**;Cargo/Função:(3506) CONTR.TEMP. FUNCAO PROF. HABILITADO;Ref:B-001;CH: 10H
 Hab.:LICENCIATURA PLENA EM HISTÓRIA;Motivo:CONTRATO POR TEMPO DETERMINADO DE ACORDO COM A L.C. 600/17;Un. Adm:(012955) E E DR ITRYO CORREA;De:22/01/2024 a 13/12/2024

CONTRATO/SEDUC/01610/2024 DE: 02/02/2024
 Processo Nº: 1000004415617
 Contratado:(105647/22) ROSALINA MOREIRA DIAS RODRIGUES;CPF:***.277.291-**;Cargo/Função:(3476) APOIO ADM. EDUCACIONAL-ELEMENTAR;Ref:A-001;CH: 30H
 Hab.:ENSINO FUNDAMENTAL COMPLETO;Motivo:CONTRATO POR TEMPO DETERMINADO DE ACORDO COM A L.C. 600/17;Un. Adm:(176770) E E JARAGUA;De:22/01/2024 a 13/12/2024

CONTRATO/SEDUC/01611/2024 DE: 02/02/2024
 Processo Nº: 1000004402910
 Contratado:(105835/15) ANDREIA MARTINS MOLINARI;CPF:***.408.081-**;Cargo/Função:(3506) CONTR.TEMP. FUNCAO PROF. HABILITADO;Ref:B-001;CH: 40H
 Hab.:LICENCIATURA PLENA EM LETRAS/ PORTUGUES;Motivo:CONTRATO POR TEMPO DETERMINADO DE ACORDO COM A L.C. 600/17;Un. Adm:(060267) C A P D V DE MATO GROSSO CAP MT;De:22/01/2024 a 13/12/2024

CONTRATO/SEDUC/01612/2024 DE: 02/02/2024
 Processo Nº: 1000004418787
 Contratado:(107428/76) LUCIMEIRE TISO;CPF:***.523.671-**;Cargo/Função:(3506) CONTR.TEMP.FUNCAO PROF. HABILITADO;Ref:B-001;CH: 24H
 Hab.:LICENCIATURA PLENA EM MATEMATICA;Motivo:CONTRATO POR TEMPO DETERMINADO DE ACORDO COM A L.C. 600/17;Un. Adm:(197300) E EST MIL DOM PEDRO II VITORIA F DA RIVA;De:22/01/2024 a 13/12/2024

CONTRATO/SEDUC/01613/2024 DE: 02/02/2024
 Processo Nº: 1000004422651
 Contratado:(107437/35) MAGNA GOMES XAVIER;CPF:***.169.821-**;Cargo/Função:(3506) CONTR.TEMP. FUNCAO PROF. HABILITADO;Ref:B-001;CH: 24H
 Hab.:LICENCIATURA PLENA EM LETRAS/PORTUGUES/ INGLÊS;Motivo:CONTRATO POR TEMPO DETERMINADO DE ACORDO COM A L.C. 600/17;Un. Adm:(069205) E E PROF GERSON CARLOS DA SILVA;De:22/01/2024 a 13/12/2024

CONTRATO/SEDUC/01614/2024 DE: 02/02/2024
 Processo Nº: 1000004418663
 Contratado:(107453/40) VALDECI RAMOS;CPF:***.892.593-**;Cargo/Função:(3506) CONTR.TEMP.FUNCAO PROF. HABILITADO;Ref:B-001;CH: 08H
 Hab.:LICENCIATURA PLENA EM EDUCAÇÃO FISICA;Motivo:CONTRATO POR TEMPO DETERMINADO DE ACORDO COM A L.C. 600/17;Un. Adm:(077925) E E SANTA CRUZ;De:22/01/2024 a 13/12/2024

CONTRATO/SEDUC/01615/2024 DE: 02/02/2024
 Processo Nº: 1000004417096
 Contratado:(108494/17) MARIA GEVANIA VITOR LIMA;CPF:***.827.108-**;Cargo/Função:(3476) APOIO ADM. EDUCACIONAL-ELEMENTAR;Ref:A-001;CH: 30H
 Hab.:ENSINO FUNDAMENTAL COMPLETO;Motivo:CONTRATO POR TEMPO DETERMINADO DE ACORDO COM A L.C. 600/17;Un. Adm:(012726) E E DOM FRANCISCO DE AQUINO CORREA;De:22/01/2024 a 13/12/2024

CONTRATO/SEDUC/01616/2024 DE: 02/02/2024
 Processo Nº: 1000004417815
 Contratado:(109072/14) EDNA GUILHERME DE SOUSA;CPF:***.442.381-**;Cargo/Função:(3506) CONTR.TEMP. FUNCAO PROF. HABILITADO;Ref:B-001;CH: 19H
 Hab.:LICENCIATURA PLENA EM LETRAS/ PORTUGUES;Motivo:CONTRATO POR TEMPO DETERMINADO DE ACORDO COM A L.C. 600/17;Un. Adm:(009482) E E PROF HELIODORO CAPISTRANO DA SILVA;De:22/01/2024 a 13/12/2024

CONTRATO/SEDUC/01617/2024 DE: 02/02/2024
 Processo Nº: 1000004416385
 Contratado:(110263/38) ANA CLAUDIA DE ARAUJO SILVA;CPF:***.101.451-**;Cargo/Função:(3506) CONTR.TEMP. FUNCAO PROF. HABILITADO;Ref:B-001;CH: 09H
 Hab.:LICENCIATURA PLENA EM LETRAS/PORTUGUES/ INGLÊS;Motivo:CONTRATO POR TEMPO DETERMINADO DE ACORDO COM A L.C. 600/17;Un. Adm:(155128) E E AGUA SANTA;De:22/01/2024 a 13/12/2024

CONTRATO/SEDUC/01618/2024 DE: 02/02/2024
 Processo Nº: 1000004417801
 Contratado:(110273/85) IDALIA DE SOUZA ALVES;CPF:***.357.611-**;Cargo/Função:(3506) CONTR.TEMP. FUNCAO PROF. HABILITADO;Ref:B-001;CH: 03H
 Hab.:LICENCIATURA PLENA EM MATEMATICA;Motivo:CONTRATO POR TEMPO DETERMINADO DE ACORDO COM A L.C. 600/17;Un. Adm:(013838) E E ALEXANDRE GOMES SILVA CHAVES;De:22/01/2024 a 13/12/2024

CONTRATO/SEDUC/01619/2024 DE: 02/02/2024
 Processo Nº: 1000004422636
 Contratado:(110306/63) FRANCINE PROCOPIO PINHEIRO CRISTOVAM;CPF:***.011.891-**;Cargo/Função:(3506) CONTR.TEMP. FUNCAO PROF. HABILITADO;Ref:B-001;CH: 02H
 Hab.:LICENCIATURA PLENA EM FISICA;Motivo:CONTRATO POR TEMPO DETERMINADO DE ACORDO COM A L.C. 600/17;Un. Adm:(016624) E E NOSSA SENHORA DE FATIMA;De:22/01/2024 a 13/12/2024

CONTRATO/SEDUC/01620/2024 DE: 02/02/2024
 Processo Nº: 1000004433004
 Contratado:(110485/9) ANDERSON SOUZA LOURENCO;CPF:***.329.801-**;Cargo/Função:(3506) CONTR.TEMP. FUNCAO PROF. HABILITADO;Ref:B-001;CH: 08H
 Hab.:LICENCIATURA PLENA EM GEOGRAFIA;Motivo:CONTRATO POR TEMPO DETERMINADO DE ACORDO COM A L.C. 600/17;Un. Adm:(049859) E E PROF ELIANE DIGIGOV SANTANA;De:22/01/2024 a 13/12/2024

CONTRATO/SEDUC/01621/2024 DE: 02/02/2024
 Processo Nº: 1000004410416
 Contratado:(110490/48) ANA MARIA DE CAMPOS SANTOS;CPF:***.268.931-**;Cargo/Função:(3506) CONTR.TEMP. FUNCAO PROF. HABILITADO;Ref:B-001;CH: 24H
 Hab.:LICENCIATURA PLENA EM LETRAS/ PORTUGUES;Motivo:CONTRATO POR TEMPO DETERMINADO DE ACORDO COM A L.C. 600/17;Un. Adm:(194565) E E GOVERNADOR JOSE FRAGELLI;De:22/01/2024 a 13/12/2024

CONTRATO/SEDUC/01622/2024 DE: 02/02/2024
 Processo Nº: 1000004414961
 Contratado:(110534/43) EURILETE NUNES DE OLIVEIRA LOPES;CPF:***.398.551-**;Cargo/Função:(3506) CONTR.TEMP. FUNCAO PROF. HABILITADO;Ref:B-001;CH: 18H
 Hab.:LICENCIATURA PLENA EM LETRAS/ PORTUGUES;Motivo:CONTRATO POR TEMPO DETERMINADO DE ACORDO COM A L.C. 600/17;Un. Adm:(011070) E E DOMINGOS APARECIDO DOS SANTOS;De:22/01/2024 a 13/12/2024

CONTRATO/SEDUC/01623/2024 DE: 02/02/2024
 Processo Nº: 1000004413721
 Contratado:(112381/32) ALICE DE OLIVEIRA PINTO PAIVA;CPF:***.405.761-**;Cargo/Função:(3468) TECNICO ADMINISTRATIVO EDUCACIONAL;Ref:A-001;CH: 30H
 Hab.:ENSINO MEDIO;Motivo:CONTRATO POR TEMPO DETERMINADO DE ACORDO COM A L.C. 600/17;Un. Adm:(173509) E E HENRIQUE JOSE TRINDADE;De:22/01/2024 a 13/12/2024

CONTRATO/SEDUC/01624/2024 DE: 02/02/2024
 Processo Nº: 1000004416084
 Contratado:(112590/41) LUSIANE APARECIDA ROEGELIN AOKI;CPF:***.066.185-**;Cargo/Função:(3506) CONTR.TEMP.FUNCAO PROF. HABILITADO;Ref:B-001;CH: 12H
 Hab.:LICENCIATURA PLENA EM LETRAS/ PORTUGUES;Motivo:CONTRATO POR TEMPO DETERMINADO DE ACORDO COM A L.C. 600/17;Un. Adm:(016152) E E ALICE BARBOSA PACHECO;De:22/01/2024 a 13/12/2024

CONTRATO/SEDUC/01625/2024 DE: 02/02/2024
 Processo Nº: 1000004416456
 Contratado:(112690/27) MARIA CELMA DUARTE SANTOS;CPF:***.966.989-**-**;Cargo/Função:(3476) APOIO ADM. EDUCACIONAL-ELEMENTAR;Ref:A-001;CH: 30H
 Hab.:ENSINO FUNDAMENTAL COMPLETO;Motivo:CONTRATO POR TEMPO DETERMINADO DE ACORDO COM A L.C. 600/17;Un. Adm:(013897) E E ZELIA COSTA DE ALMEIDA;De:22/01/2024 a 13/12/2024

CONTRATO/SEDUC/01626/2024 DE: 02/02/2024
 Processo Nº: 1000004429846
 Contratado:(112765/31) ELAINE CRISTINA LOTTI CARDOSO;CPF:***.650.190-**-**;Cargo/Função:(3506) CONTR.TEMP. FUNCAO PROF. HABILITADO;Ref:B-001;CH: 18H
 Hab.:LICENCIATURA PLENA EM LETRAS/ PORTUGUES;Motivo:CONTRATO POR TEMPO DETERMINADO DE ACORDO COM A L.C. 600/17;Un. Adm:(021717) E E 19 DE MAIO;De:22/01/2024 a 13/12/2024

CONTRATO/SEDUC/01627/2024 DE: 02/02/2024
 Processo Nº: 1000004417316
 Contratado:(112885/57) CARLA PATRICIA ARAUJO CHAVES;CPF:***.352.100-**-**;Cargo/Função:(3506) CONTR.TEMP. FUNCAO PROF. HABILITADO;Ref:B-001;CH: 06H
 Hab.:LICENCIATURA PLENA EM MATEMATICA;Motivo:CONTRATO POR TEMPO DETERMINADO DE ACORDO COM A L.C. 600/17;Un. Adm:(015989) E E VER BENTO MUNIZ;De:22/01/2024 a 13/12/2024

CONTRATO/SEDUC/01628/2024 DE: 02/02/2024
 Processo Nº: 1000004416614
 Contratado:(113278/57) ROZELI MAMORE MARTINS;CPF:***.006.851-**-**;Cargo/Função:(3506) CONTR.TEMP. FUNCAO PROF. HABILITADO;Ref:B-001;CH: 09H
 Hab.:LICENCIATURA PLENA EM LETRAS/PORTUGUES/ INGLÊS;Motivo:CONTRATO POR TEMPO DETERMINADO DE ACORDO COM A L.C. 600/17;Un. Adm:(010804) E E PIO MACHADO;De:22/01/2024 a 13/12/2024

CONTRATO/SEDUC/01629/2024 DE: 02/02/2024
 Processo Nº: 1000004416088
 Contratado:(113395/95) FABIO JUNIOR PAES DE MORAIS;CPF:***.622.831-**-**;Cargo/Função:(3506) CONTR.TEMP. FUNCAO PROF. HABILITADO;Ref:B-001;CH: 08H
 Hab.:LICENCIATURA PLENA EM BIOLOGIA;Motivo:CONTRATO POR TEMPO DETERMINADO DE ACORDO COM A L.C. 600/17;Un. Adm:(013021) E E CARLOS IRIGARAY FILHO;De:22/01/2024 a 13/12/2024

CONTRATO/SEDUC/01630/2024 DE: 02/02/2024
 Processo Nº: 1000004420459
 Contratado:(113784/52) MARIA ELIANE BIRINO MARTINS;CPF:***.394.501-**-**;Cargo/Função:(3506) CONTR.TEMP. FUNCAO PROF. HABILITADO;Ref:B-001;CH: 18H
 Hab.:LICENCIATURA PLENA EM MATEMATICA;Motivo:CONTRATO POR TEMPO DETERMINADO DE ACORDO COM A L.C. 600/17;Un. Adm:(014222) E E ELIAS BENTO;De:22/01/2024 a 13/12/2024

CONTRATO/SEDUC/01631/2024 DE: 02/02/2024
 Processo Nº: 1000004416612
 Contratado:(113845/20) ADRIANA ZAINÉ RODRIGUES MESQUITA;CPF:***.021.161-**-**;Cargo/Função:(3476) APOIO ADM. EDUCACIONAL-ELEMENTAR;Ref:A-001;CH: 30H
 Hab.:ENSINO FUNDAMENTAL COMPLETO;Motivo:CONTRATO POR TEMPO DETERMINADO DE ACORDO COM A L.C. 600/17;Un. Adm:(194565) E E GOVERNADOR JOSE FRAGELLI;De:22/01/2024 a 13/12/2024

CONTRATO/SEDUC/01632/2024 DE: 02/02/2024
 Processo Nº: 1000004436003
 Contratado:(114295/50) BEVANILDES DE PONTES SILVA;CPF:***.095.561-**-**;Cargo/Função:(3506) CONTR.TEMP. FUNCAO PROF. HABILITADO;Ref:B-001;CH: 03H
 Hab.:LICENCIATURA PLENA EM LETRAS/ PORTUGUES;Motivo:CONTRATO POR TEMPO DETERMINADO DE ACORDO COM A L.C. 600/17;Un. Adm:(157252) E E LEDY ANITA BRESANCIN;De:01/02/2024 a 01/07/2024

CONTRATO/SEDUC/01633/2024 DE: 02/02/2024
 Processo Nº: 1000004415427
 Contratado:(114330/65) DIANA FAVALESSA;CPF:***.497.431-**-**;Cargo/Função:(3506) CONTR.TEMP.FUNCAO PROF. HABILITADO;Ref:B-001;CH: 18H
 Hab.:LICENCIATURA PLENA EM HISTÓRIA;Motivo:CONTRATO POR TEMPO DETERMINADO DE ACORDO COM A L.C. 600/17;Un. Adm:(013951) E E SENADOR FILINTO MULLER;De:22/01/2024 a 13/12/2024

CONTRATO/SEDUC/01634/2024 DE: 02/02/2024
 Processo Nº: 1000004431502
 Contratado:(115032/13) LUCIANA ALVES DE FREITAS;CPF:***.928.141-**-**;Cargo/Função:(3506) CONTR.TEMP. FUNCAO PROF. HABILITADO;Ref:B-001;CH: 30H
 Hab.:LICENCIATURA PLENA EM PEDAGOGIA;Motivo:CONTRATO POR TEMPO DETERMINADO DE ACORDO COM A L.C. 600/17;Un. Adm:(014222) E E ELIAS BENTO;De:22/01/2024 a 13/12/2024

CONTRATO/SEDUC/01635/2024 DE: 02/02/2024
 Processo Nº: 1000004431129
 Contratado:(115206/30) EVANIA GALVAO DA CRUZ MARTINS DA SILVA;CPF:***.337.713-**-**;Cargo/Função:(3506) CONTR.TEMP. FUNCAO PROF. HABILITADO;Ref:B-001;CH: 30H
 Hab.:LICENCIATURA PLENA EM PEDAGOGIA;Motivo:CONTRATO POR TEMPO DETERMINADO DE ACORDO COM A L.C. 600/17;Un. Adm:(038652) E E 29 DE JULHO;De:22/01/2024 a 13/12/2024

CONTRATO/SEDUC/01636/2024 DE: 02/02/2024
 Processo Nº: 1000004414878
 Contratado:(115543/32) VALTERLI DO PRADO GUALBERTO;CPF:***.540.221-**-**;Cargo/Função:(3506) CONTR.TEMP. FUNCAO PROF. HABILITADO;Ref:B-001;CH: 24H
 Hab.:LICENCIATURA PLENA EM LETRAS/ PORTUGUES;Motivo:CONTRATO POR TEMPO DETERMINADO DE ACORDO COM A L.C. 600/17;Un. Adm:(010260) E E SAO JOSE;De:22/01/2024 a 13/12/2024

CONTRATO/SEDUC/01637/2024 DE: 02/02/2024
 Processo Nº: 1000004432920
 Contratado:(115662/84) ADALBERTO GINESTE JUNIOR;CPF:***.188.981-**-**;Cargo/Função:(3506) CONTR.TEMP. FUNCAO PROF. HABILITADO;Ref:B-001;CH: 04H
 Hab.:LICENCIATURA PLENA EM GEOGRAFIA;Motivo:CONTRATO POR TEMPO DETERMINADO DE ACORDO COM A L.C. 600/17;Un. Adm:(076201) E E PROF JOAO CRISOSTOMO DE FIGUEIREDO;De:22/01/2024 a 13/12/2024

CONTRATO/SEDUC/01638/2024 DE: 02/02/2024
 Processo Nº: 1000004434771
 Contratado:(116127/9) MARIA AUXILIADORA DE ALVARENGA;CPF:***.990.511-**-**;Cargo/Função:(3476) APOIO ADM. EDUCACIONAL-ELEMENTAR;Ref:A-001;CH: 30H
 Hab.:ENSINO FUNDAMENTAL COMPLETO;Motivo:CONTRATO POR TEMPO DETERMINADO DE ACORDO COM A L.C. 600/17;Un. Adm:(009946) E E PASCHOAL MOREIRA CABRAL;De:22/01/2024 a 13/12/2024

CONTRATO/SEDUC/01639/2024 DE: 02/02/2024
 Processo Nº: 1000004406007
 Contratado:(116373/67) JOSE REINALDO DIAS DOS SANTOS;CPF:***.927.111-**-**;Cargo/Função:(3506) CONTR.TEMP. FUNCAO PROF. HABILITADO;Ref:B-001;CH: 24H
 Hab.:LICENCIATURA PLENA EM MATEMATICA;Motivo:CONTRATO POR TEMPO DETERMINADO DE ACORDO COM A L.C. 600/17;Un. Adm:(159700) E E ANTONIO ALVES DIAS;De:22/01/2024 a 13/12/2024

CONTRATO/SEDUC/01640/2024 DE: 02/02/2024
 Processo Nº: 1000004430212
 Contratado:(116579/67) MARIA ESTELA SIGNOR;CPF:***.933.411-**-**;Cargo/Função:(3506) CONTR.TEMP. FUNCAO PROF. HABILITADO;Ref:B-001;CH: 24H
 Hab.:LICENCIATURA PLENA EM LETRAS/ PORTUGUES;Motivo:CONTRATO POR TEMPO DETERMINADO DE ACORDO COM A L.C. 600/17;Un. Adm:(021717) E E 19 DE MAIO;De:28/01/2024 a 13/12/2024

CONTRATO/SEDUC/01641/2024 DE: 02/02/2024
 Processo Nº: 1000004415382
 Contratado:(116872/94) KELLY CRISTIANE DE CAMPOS;CPF:***.304.921-**-**;Cargo/Função:(3506) CONTR.TEMP. FUNCAO PROF. HABILITADO;Ref:B-001;CH: 03H
 Hab.:LICENCIATURA PLENA EM LETRAS/PORTUGUES/ INGLÊS;Motivo:CONTRATO POR TEMPO DETERMINADO DE ACORDO COM A L.C. 600/17;Un. Adm:(012181) E E UBALDO MONTEIRO DA SILVA;De:22/01/2024 a 13/12/2024

CONTRATO/SEDUC/01642/2024 DE: 02/02/2024
 Processo Nº: 1000004415570
 Contratado:(118146/37) DEBORA REGINA DA COSTA VIEIRA;CPF:***.886.491-**-**;Cargo/Função:(3506) CONTR.TEMP. FUNCAO PROF. HABILITADO;Ref:B-001;CH: 40H
 Hab.:LICENCIATURA PLENA EM PEDAGOGIA;Motivo:CONTRATO POR TEMPO DETERMINADO DE ACORDO COM A L.C. 600/17;Un. Adm:(060267) C A P D V DE MATO GROSSO CAP MT;De:22/01/2024 a 20/07/2024

CONTRATO/SEDUC/01643/2024 DE: 02/02/2024
 Processo Nº: 1000004416810
 Contratado:(118577/63) ALESSANDRA MADALENA FERREIRA;CPF:***.255.951-**-**;Cargo/Função:(3506) CONTR.TEMP. FUNCAO PROF. HABILITADO;Ref:B-001;CH: 24H
 Hab.:LICENCIATURA PLENA EM MATEMATICA;Motivo:CONTRATO POR TEMPO DETERMINADO DE ACORDO COM A L.C. 600/17;Un. Adm:(016071) E E SAO LOURENCO;De:22/01/2024 a 13/12/2024

CONTRATO/SEDUC/01644/2024 DE: 02/02/2024
 Processo Nº: 1000004418499
 Contratado:(119989/85) ADRIANO ROSA LONGUIM;CPF:***.846.815-**-**;Cargo/Função:(3506) CONTR.TEMP. FUNCAO PROF. HABILITADO;Ref:B-001;CH: 06H
 Hab.:LICENCIATURA PLENA EM MATEMATICA;Motivo:CONTRATO POR TEMPO DETERMINADO DE ACORDO COM A L.C. 600/17;Un. Adm:(016071) E E SAO LOURENCO;De:22/01/2024 a 13/12/2024

CONTRATO/SEDUC/01645/2024 DE: 02/02/2024
 Processo Nº: 1000004432591
 Contratado:(120135/70) ADRIANA PAULA DE OLIVEIRA MAGDALENA ROCHA AMORIM;CPF:***.099.931-**-**;Cargo/Função:(3506) CONTR. TEMP.FUNCAO PROF. HABILITADO;Ref:B-001;CH: 10H
 Hab.:LICENCIATURA PLENA EM HISTÓRIA;Motivo:CONTRATO POR TEMPO DETERMINADO DE ACORDO COM A L.C. 600/17;Un. Adm:(009679) E E PROF HERMELINDA DE FIGUEIREDO;De:22/01/2024 a 13/12/2024

CONTRATO/SEDUC/01646/2024 DE: 02/02/2024
 Processo Nº: 1000004415254
 Contratado:(120335/37) AMAURI EDUARDO DA SILVA PEREIRA;CPF:***.888.691-**-**;Cargo/Função:(3506) CONTR.TEMP. FUNCAO PROF. HABILITADO;Ref:B-001;CH: 03H
 Hab.:LICENCIATURA PLENA EM MATEMATICA;Motivo:CONTRATO POR TEMPO DETERMINADO DE ACORDO COM A L.C. 600/17;Un. Adm:(015482) E E RUI BARBOSA;De:22/01/2024 a 13/12/2024

CONTRATO/SEDUC/01647/2024 DE: 02/02/2024
 Processo Nº: 1000004415215
 Contratado:(121098/47) ANA VALERIA LENCINA DIAS;CPF:***.936.330-**-**;Cargo/Função:(3506) CONTR.TEMP.FUNCAO PROF. HABILITADO;Ref:B-001;CH: 06H
 Hab.:LICENCIATURA PLENA EM HISTÓRIA;Motivo:CONTRATO POR TEMPO DETERMINADO DE ACORDO COM A L.C. 600/17;Un. Adm:(013021) E E CARLOS IRIGARAY FILHO;De:22/01/2024 a 13/12/2024

CONTRATO/SEDUC/01648/2024 DE: 02/02/2024
 Processo Nº: 1000004432522
 Contratado:(121112/31) MARIA PAULINA DE JESUS GONZAGA;CPF:***.444.501-**-**;Cargo/Função:(3476) APOIO ADM. EDUCACIONAL-ELEMENTAR;Ref:A-001;CH: 30H
 Hab.:ENSINO FUNDAMENTAL COMPLETO;Motivo:CONTRATO POR TEMPO DETERMINADO DE ACORDO COM A L.C. 600/17;Un. Adm:(012890) E E PROF NILO POVOAS;De:30/01/2024 a 13/12/2024

CONTRATO/SEDUC/01649/2024 DE: 02/02/2024
 Processo Nº: 1000004432947
 Contratado:(121124/7) FRANCISCO NETO DA CONCEICAO PARDINHO;CPF:***.811.115-**-**;Cargo/Função:(3506) CONTR.TEMP. FUNCAO PROF. HABILITADO;Ref:B-001;CH: 22H
 Hab.:LICENCIATURA PLENA EM GEOGRAFIA;Motivo:CONTRATO POR TEMPO DETERMINADO DE ACORDO COM A L.C. 600/17;Un. Adm:(010260) E E SAO JOSE;De:22/01/2024 a 13/12/2024

CONTRATO/SEDUC/01650/2024 DE: 02/02/2024
 Processo Nº: 1000004420174
 Contratado:(121296/18) JOAO JACINTO DE DEUS JUNIOR;CPF:***.275.615-**-**;Cargo/Função:(3506) CONTR.TEMP. FUNCAO PROF. HABILITADO;Ref:B-001;CH: 12H
 Hab.:LICENCIATURA PLENA EM LETRAS/ PORTUGUES;Motivo:CONTRATO POR TEMPO DETERMINADO DE ACORDO COM A L.C. 600/17;Un. Adm:(014761) E E EWALDO MEYER RODERJAN;De:22/01/2024 a 13/12/2024

CONTRATO/SEDUC/01651/2024 DE: 02/02/2024
 Processo Nº: 1000004403548
 Contratado:(121313/55) SIRLEI CARVALHO SPIESS;CPF:***.247.301-**-**;Cargo/Função:(3506) CONTR.TEMP. FUNCAO PROF. HABILITADO;Ref:B-001;CH: 22H
 Hab.:LICENCIATURA PLENA EM LETRAS/ PORTUGUES;Motivo:CONTRATO POR TEMPO DETERMINADO DE ACORDO COM A L.C. 600/17;Un. Adm:(015482) E E RUI BARBOSA;De:22/01/2024 a 13/12/2024

CONTRATO/SEDUC/01652/2024 DE: 02/02/2024
 Processo Nº: 1000004424181
 Contratado:(122351/33) MARCIA GRESPAN MULLER;CPF:***.788.751-**-**;Cargo/Função:(3506) CONTR.TEMP. FUNCAO PROF. HABILITADO;Ref:B-001;CH: 09H
 Hab.:LICENCIATURA PLENA EM LETRAS/ PORTUGUES;Motivo:CONTRATO POR TEMPO DETERMINADO DE ACORDO COM A L.C. 600/17;Un. Adm:(015130) E E 31 DE MARCO;De:22/01/2024 a 13/12/2024

CONTRATO/SEDUC/01653/2024 DE: 02/02/2024
 Processo Nº: 1000004420715
 Contratado:(122378/70) ALESSANDRA GUIMARAES SOARES;CPF:***.824.617-**-**;Cargo/Função:(3506) CONTR.TEMP. FUNCAO PROF. HABILITADO;Ref:B-001;CH: 13H
 Hab.:LICENCIATURA PLENA EM MATEMATICA;Motivo:CONTRATO POR TEMPO DETERMINADO DE ACORDO COM A L.C. 600/17;Un. Adm:(015482) E E RUI BARBOSA;De:22/01/2024 a 13/12/2024

CONTRATO/SEDUC/01654/2024 DE: 02/02/2024
 Processo Nº: 1000004414334
 Contratado:(122474/28) CLEIDE IVANI DA SILVA FERREIRA;CPF:***.091.14-**-**;Cargo/Função:(3476) APOIO ADM. EDUCACIONAL-ELEMENTAR;Ref:A-001;CH: 30H
 Hab.:ENSINO FUNDAMENTAL COMPLETO;Motivo:CONTRATO POR TEMPO DETERMINADO DE ACORDO COM A L.C. 600/17;Un. Adm:(015873) E E 13 DE MAIO;De:22/01/2024 a 13/12/2024

CONTRATO/SEDUC/01655/2024 DE: 02/02/2024
 Processo Nº: 1000004414879
 Contratado:(122807/31) MARIA IVONETE DE ROSSI BELUFI;CPF:***.417.441-**-**;Cargo/Função:(3506) CONTR.TEMP. FUNCAO PROF. HABILITADO;Ref:B-001;CH: 02H
 Hab.:LICENCIATURA PLENA EM MATEMATICA;Motivo:CONTRATO POR TEMPO DETERMINADO DE ACORDO COM A L.C. 600/17;Un. Adm:(010260) E E SAO JOSE;De:22/01/2024 a 13/12/2024

CONTRATO/SEDUC/01656/2024 DE: 02/02/2024
 Processo Nº: 1000004416375
 Contratado:(122853/24) ANGELA SANTANA SHIMIDT DA SILVA;CPF:***.672.921-**-**;Cargo/Função:(3476) APOIO ADM. EDUCACIONAL-ELEMENTAR;Ref:A-001;CH: 30H
 Hab.:ENSINO FUNDAMENTAL COMPLETO;Motivo:CONTRATO POR TEMPO DETERMINADO DE ACORDO COM A L.C. 600/17;Un. Adm:(013552) E E PEDRO BIANCHINI;De:22/01/2024 a 13/12/2024

CONTRATO/SEDUC/01657/2024 DE: 02/02/2024
 Processo Nº: 1000004414456
 Contratado:(122877/15) BRENNDS SOUZA MARQUES;CPF:***.672.331-**-**;Cargo/Função:(3506) CONTR.TEMP. FUNCAO PROF. HABILITADO;Ref:B-001;CH: 24H
 Hab.:LICENCIATURA PLENA EM EDUCAÇÃO FISICA;Motivo:CONTRATO POR TEMPO DETERMINADO DE ACORDO COM A L.C. 600/17;Un. Adm:(010456) E E FILOGONIO CORREA;De:22/01/2024 a 13/12/2024

CONTRATO/SEDUC/01658/2024 DE: 02/02/2024
 Processo Nº: 1000004423895
 Contratado:(122947/20) GONCALINA APARECIDA DE MESQUITA;CPF:***.523.681-**,Cargo/Função:(3468) TECNICO ADMINISTRATIVO EDUCACIONAL;Ref:A-001;CH: 30H
 Hab.:ENSINO MEDIO;Motivo:CONTRATO POR TEMPO DETERMINADO DE ACORDO COM A L.C. 600/17;Un. Adm:(012335) E E PROF MARIA MACEDO RODRIGUES;De:22/01/2024 a 13/12/2024

CONTRATO/SEDUC/01659/2024 DE: 02/02/2024
 Processo Nº: 1000004417611
 Contratado:(122956/40) CIRLENE RODRIGUES FERREIRA;CPF:***.786.192-**,Cargo/Função:(3506) CONTR.TEMP. FUNCAO PROF. HABILITADO;Ref:B-001;CH: 20H
 Hab.:LICENCIATURA PLENA EM LETRAS/ PORTUGUES;Motivo:CONTRATO POR TEMPO DETERMINADO DE ACORDO COM A L.C. 600/17;Un. Adm:(069469) E E BERNARDINO GOMES DA LUZ;De:22/01/2024 a 13/12/2024

CONTRATO/SEDUC/01660/2024 DE: 02/02/2024
 Processo Nº: 1000004423482
 Contratado:(123002/27) DALVA GOMES DA LUZ MARINHO;CPF:***.910.9-**,Cargo/Função:(3506) CONTR.TEMP. FUNCAO PROF. HABILITADO;Ref:B-001;CH: 19H
 Hab.:LICENCIATURA PLENA EM LETRAS/ PORTUGUES;Motivo:CONTRATO POR TEMPO DETERMINADO DE ACORDO COM A L.C. 600/17;Un. Adm:(014222) E E ELIAS BENTO;De:22/01/2024 a 13/12/2024

CONTRATO/SEDUC/01661/2024 DE: 02/02/2024
 Processo Nº: 1000004422947
 Contratado:(123035/43) ISRAEL GOMES DA LUZ;CPF:***.840.771-**,Cargo/Função:(3506) CONTR.TEMP.FUNCAO PROF. HABILITADO;Ref:B-001;CH: 05H
 Hab.:LICENCIATURA PLENA EM CIENCIAS BIOLOGICAS;Motivo:CONTRATO POR TEMPO DETERMINADO DE ACORDO COM A L.C. 600/17;Un. Adm:(014222) E E ELIAS BENTO;De:22/01/2024 a 13/12/2024

CONTRATO/SEDUC/01662/2024 DE: 02/02/2024
 Processo Nº: 1000004433203
 Contratado:(123503/57) FABIANA MARIA DA SILVA;CPF:***.321.410-**,Cargo/Função:(3506) CONTR.TEMP. FUNCAO PROF. HABILITADO;Ref:B-001;CH: 10H
 Hab.:LICENCIATURA PLENA EM MATEMATICA;Motivo:CONTRATO POR TEMPO DETERMINADO DE ACORDO COM A L.C. 600/17;Un. Adm:(010260) E E SAO JOSE;De:22/01/2024 a 13/12/2024

CONTRATO/SEDUC/01663/2024 DE: 02/02/2024
 Processo Nº: 1000004418311
 Contratado:(123583/30) RAFAEL LEAL;CPF:***.498.125-**,Cargo/Função:(3506) CONTR.TEMP.FUNCAO PROF. HABILITADO;Ref:B-001;CH: 09H
 Hab.:LICENCIATURA PLENA EM LETRAS/PORTUGUES/ INGLÊS;Motivo:CONTRATO POR TEMPO DETERMINADO DE ACORDO COM A L.C. 600/17;Un. Adm:(046434) E E FREI CANECA;De:22/01/2024 a 13/12/2024

CONTRATO/SEDUC/01664/2024 DE: 02/02/2024
 Processo Nº: 1000004424255
 Contratado:(124238/33) ANA MARIA PEREIRA DE SOUZA;CPF:***.722.671-**,Cargo/Função:(3506) CONTR.TEMP. FUNCAO PROF. HABILITADO;Ref:B-001;CH: 06H
 Hab.:LICENCIATURA PLENA EM HISTÓRIA;Motivo:CONTRATO POR TEMPO DETERMINADO DE ACORDO COM A L.C. 600/17;Un. Adm:(011550) E E GETULIO VARGAS;De:22/01/2024 a 13/12/2024

CONTRATO/SEDUC/01665/2024 DE: 02/02/2024
 Processo Nº: 1000004435633
 Contratado:(124281/50) ANDERSON BATISTA NAZARIO;CPF:***.107.711-**,Cargo/Função:(3506) CONTR.TEMP. FUNCAO PROF. HABILITADO;Ref:B-001;CH: 03H
 Hab.:LICENCIATURA PLENA EM LETRAS/ PORTUGUES;Motivo:CONTRATO POR TEMPO DETERMINADO DE ACORDO COM A L.C. 600/17;Un. Adm:(009709) E E MARIANA LUIZA MOREIRA;De:22/01/2024 a 13/12/2024

CONTRATO/SEDUC/01666/2024 DE: 02/02/2024
 Processo Nº: 1000004430794
 Contratado:(124643/37) EDILEUZA MORAES ARRUDA SANTOS;CPF:***.340.931-**,Cargo/Função:(3506) CONTR.TEMP. FUNCAO PROF. HABILITADO;Ref:B-001;CH: 18H
 Hab.:LICENCIATURA PLENA EM LETRAS/ PORTUGUES;Motivo:CONTRATO POR TEMPO DETERMINADO DE ACORDO COM A L.C. 600/17;Un. Adm:(038652) E E 29 DE JULHO;De:22/01/2024 a 13/12/2024

CONTRATO/SEDUC/01667/2024 DE: 02/02/2024
 Processo Nº: 1000004403559
 Contratado:(124977/14) ARCELIA GOES QUIGUNA;CPF:***.936.516-**,Cargo/Função:(3506) CONTR.TEMP. FUNCAO PROF. HABILITADO;Ref:B-001;CH: 30H
 Hab.:LICENCIATURA PLENA EM PEDAGOGIA;Motivo:CONTRATO POR TEMPO DETERMINADO DE ACORDO COM A L.C. 600/17;Un. Adm:(060224) C E A A D A PROF ARLETE P MIGUELETTI;De:22/01/2024 a 13/12/2024

CONTRATO/SEDUC/01668/2024 DE: 02/02/2024
 Processo Nº: 1000004415133
 Contratado:(125337/22) JULIANA COUTINHO DE ALMEIDA;CPF:***.114.111-**,Cargo/Função:(3506) CONTR.TEMP. FUNCAO PROF. HABILITADO;Ref:B-001;CH: 24H
 Hab.:LICENCIATURA PLENA EM LETRAS/ PORTUGUES;Motivo:CONTRATO POR TEMPO DETERMINADO DE ACORDO COM A L.C. 600/17;Un. Adm:(011339) E E IR DIVA PIMENTEL;De:22/01/2024 a 13/12/2024

CONTRATO/SEDUC/01669/2024 DE: 02/02/2024
 Processo Nº: 1000004415904
 Contratado:(125437/35) FRANCIELI MUCIO BANDO;CPF:***.201.890-**,Cargo/Função:(3506) CONTR.TEMP. FUNCAO PROF. HABILITADO;Ref:B-001;CH: 18H
 Hab.:LICENCIATURA PLENA EM LETRAS/ PORTUGUES;Motivo:CONTRATO POR TEMPO DETERMINADO DE ACORDO COM A L.C. 600/17;Un. Adm:(013404) E E DES MILTON ARMANDO POMPEU DE BARROS;De:22/01/2024 a 13/12/2024

CONTRATO/SEDUC/01670/2024 DE: 02/02/2024
 Processo Nº: 1000004423334
 Contratado:(125625/31) ANDREIA FRANCO;CPF:***.451.19-**,Cargo/Função:(3506) CONTR.TEMP.FUNCAO PROF. HABILITADO;Ref:B-001;CH: 24H
 Hab.:LICENCIATURA PLENA EM LETRAS/PORTUGUES/ INGLÊS;Motivo:CONTRATO POR TEMPO DETERMINADO DE ACORDO COM A L.C. 600/17;Un. Adm:(196495) E E PROFESSORA NORMA LUCIA NUNES;De:22/01/2024 a 13/12/2024

CONTRATO/SEDUC/01671/2024 DE: 02/02/2024
 Processo Nº: 1000004418662
 Contratado:(125763/40) TELMA KATIA DOS SANTOS CERQUEIRA;CPF:***.983.652-**,Cargo/Função:(3506) CONTR.TEMP. FUNCAO PROF. HABILITADO;Ref:B-001;CH: 13H
 Hab.:LICENCIATURA PLENA EM LETRAS/ PORTUGUES;Motivo:CONTRATO POR TEMPO DETERMINADO DE ACORDO COM A L.C. 600/17;Un. Adm:(077925) E E SANTA CRUZ;De:22/01/2024 a 13/12/2024

CONTRATO/SEDUC/01672/2024 DE: 02/02/2024
 Processo Nº: 1000004433512
 Contratado:(125789/78) SILVANA DA SILVA PINTO;CPF:***.577.711-**,Cargo/Função:(3506) CONTR.TEMP. FUNCAO PROF. HABILITADO;Ref:B-001;CH: 22H
 Hab.:LICENCIATURA PLENA EM LETRAS/ PORTUGUES;Motivo:CONTRATO POR TEMPO DETERMINADO DE ACORDO COM A L.C. 600/17;Un. Adm:(010243) E E CEL RAFAEL DE SIQUEIRA;De:22/01/2024 a 13/12/2024

CONTRATO/SEDUC/01673/2024 DE: 02/02/2024
 Processo Nº: 1000004432587
 Contratado:(126079/75) FABRICIA FALASCHI ANGELICA;CPF:***.375.801-**,Cargo/Função:(3506) CONTR.TEMP. FUNCAO PROF. HABILITADO;Ref:B-001;CH: 24H
 Hab.:LICENCIATURA PLENA EM LETRAS/ PORTUGUES;Motivo:CONTRATO POR TEMPO DETERMINADO DE ACORDO COM A L.C. 600/17;Un. Adm:(015610) E E LUDOVICO DA RIVA NETO;De:25/01/2024 a 13/12/2024

CONTRATO/SEDUC/01674/2024 DE: 02/02/2024
 Processo Nº: 1000004435253
 Contratado:(126429/17) FRANCISLENE DA SILVA COSTA DOS SANTOS;CPF:***.807.110-**-**;;Cargo/Função:(3506) CONTR.TEMP. FUNCAO PROF. HABILITADO;Ref:B-001;CH: 04H
 Hab.:LICENCIATURA PLENA EM EDUCAÇÃO FÍSICA;Motivo:CONTRATO POR TEMPO DETERMINADO DE ACORDO COM A L.C. 600/17;Un. Adm:(015482) E E RUI BARBOSA;De:22/01/2024 a 13/12/2024

CONTRATO/SEDUC/01675/2024 DE: 02/02/2024
 Processo Nº: 1000004415562
 Contratado:(126673/13) MARIA AUXILIADORA DA CONCEICAO;CPF:***.639.691-**-**;;Cargo/Função:(3476) APOIO ADM. EDUCACIONAL-ELEMENTAR;Ref:A-001;CH: 30H
 Hab.:ENSINO FUNDAMENTAL COMPLETO;Motivo:CONTRATO POR TEMPO DETERMINADO DE ACORDO COM A L.C. 600/17;Un. Adm:(010901) E E SAGRADO CORACAO DE JESUS;De:22/01/2024 a 13/12/2024

CONTRATO/SEDUC/01676/2024 DE: 02/02/2024
 Processo Nº: 1000004427805
 Contratado:(126852/34) CLESIA LIMAS DOS SANTOS;CPF:***.244.110-**-**;;Cargo/Função:(3506) CONTR.TEMP. FUNCAO PROF. HABILITADO;Ref:B-001;CH: 24H
 Hab.:LICENCIATURA PLENA EM LETRAS/ PORTUGUES;Motivo:GESTANTE;Un. Adm:(084336) E E PROF JOAO FLORENTINO SILVA NETO;De:22/01/2024 a 13/12/2024

CONTRATO/SEDUC/01677/2024 DE: 02/02/2024
 Processo Nº: 1000004432548
 Contratado:(126935/21) LUCIANA MEIRELES DE SOUZA;CPF:***.770.881-**-**;;Cargo/Função:(3506) CONTR.TEMP. FUNCAO PROF. HABILITADO;Ref:B-001;CH: 18H
 Hab.:LICENCIATURA PLENA EM MATEMATICA;Motivo:CONTRATO POR TEMPO DETERMINADO DE ACORDO COM A L.C. 600/17;Un. Adm:(172456) E E DOROTH STONG;De:29/01/2024 a 13/12/2024

CONTRATO/SEDUC/01678/2024 DE: 02/02/2024
 Processo Nº: 1000004420329
 Contratado:(127022/45) ISABEL SILVEIRA DA SILVA;CPF:***.596.471-**-**;;Cargo/Função:(3506) CONTR.TEMP. FUNCAO PROF. HABILITADO;Ref:B-001;CH: 24H
 Hab.:LICENCIATURA PLENA EM LETRAS/ PORTUGUES;Motivo:CONTRATO POR TEMPO DETERMINADO DE ACORDO COM A L.C. 600/17;Un. Adm:(069205) E E PROF GERSON CARLOS DA SILVA;De:22/01/2024 a 13/12/2024

CONTRATO/SEDUC/01679/2024 DE: 02/02/2024
 Processo Nº: 1000004436350
 Contratado:(128061/21) EMERSON LINO DOS SANTOS;CPF:***.812.765-**-**;;Cargo/Função:(3506) CONTR.TEMP. FUNCAO PROF. HABILITADO;Ref:B-001;CH: 21H
 Hab.:LICENCIATURA PLENA EM HISTÓRIA;Motivo:CONTRATO POR TEMPO DETERMINADO DE ACORDO COM A L.C. 600/17;Un. Adm:(040118) E E JAYME VERISSIMO DE CAMPOS JUNIOR;De:01/02/2024 a 13/12/2024

CONTRATO/SEDUC/01680/2024 DE: 02/02/2024
 Processo Nº: 1000004414877
 Contratado:(128284/34) LETIENE MACHADO CRUZ DE ALMEIDA;CPF:***.709.382-**-**;;Cargo/Função:(3506) CONTR.TEMP. FUNCAO PROF. HABILITADO;Ref:B-001;CH: 06H
 Hab.:LICENCIATURA PLENA EM LETRAS/ PORTUGUES;Motivo:CONTRATO POR TEMPO DETERMINADO DE ACORDO COM A L.C. 600/17;Un. Adm:(010260) E E SAO JOSE;De:22/01/2024 a 13/12/2024

CONTRATO/SEDUC/01681/2024 DE: 02/02/2024
 Processo Nº: 1000004434828
 Contratado:(128493/34) MARIA ELISANGELA FERREIRA LIMA;CPF:***.901.139-**-**;;Cargo/Função:(3468) TECNICO ADMINISTRATIVO EDUCACIONAL;Ref:A-001;CH: 30H
 Hab.:ENSINO MEDIO;Motivo:CONTRATO POR TEMPO DETERMINADO DE ACORDO COM A L.C. 600/17;Un. Adm:(124001) E E INDIGENA METUKTIRE;De:22/01/2024 a 31/12/2024

CONTRATO/SEDUC/01682/2024 DE: 02/02/2024
 Processo Nº: 1000004411322
 Contratado:(128527/41) CRISTINA PEREIRA DE QUEIROZ;CPF:***.430.201-**-**;;Cargo/Função:(3506) CONTR.TEMP. FUNCAO PROF. HABILITADO;Ref:B-001;CH: 24H
 Hab.:LICENCIATURA PLENA EM LETRAS/ PORTUGUES;Motivo:CONTRATO POR TEMPO DETERMINADO DE ACORDO COM A L.C. 600/17;Un. Adm:(046442) E E TANCREDO DE ALMEIDA NEVES;De:22/01/2024 a 13/12/2024

CONTRATO/SEDUC/01683/2024 DE: 02/02/2024
 Processo Nº: 1000004422884
 Contratado:(128789/13) JEAN SANTOS DO NASCIMENTO;CPF:***.647.211-**-**;;Cargo/Função:(3468) TECNICO ADMINISTRATIVO EDUCACIONAL;Ref:A-001;CH: 30H
 Hab.:ENSINO MEDIO;Motivo:CONTRATO POR TEMPO DETERMINADO DE ACORDO COM A L.C. 600/17;Un. Adm:(173576) E E GOV DANTE MARTINS DE OLIVEIRA;De:22/01/2024 a 13/12/2024

CONTRATO/SEDUC/01684/2024 DE: 02/02/2024
 Processo Nº: 1000004416999
 Contratado:(128879/29) APARECIDA LUCINEIA DE SOUZA MORAES;CPF:***.530.281-**-**;;Cargo/Função:(3506) CONTR.TEMP. FUNCAO PROF. HABILITADO;Ref:B-001;CH: 06H
 Hab.:LICENCIATURA PLENA EM ARTE;Motivo:CONTRATO POR TEMPO DETERMINADO DE ACORDO COM A L.C. 600/17;Un. Adm:(061298) E E MIL TIRADENTES PROF NATALINO FERREIRA MENDES;De:22/01/2024 a 13/12/2024

CONTRATO/SEDUC/01685/2024 DE: 02/02/2024
 Processo Nº: 1000004417417
 Contratado:(129130/56) RUTHE DE CAMPOS NASCIMENTO;CPF:***.305.761-**-**;;Cargo/Função:(3506) CONTR.TEMP. FUNCAO PROF. HABILITADO;Ref:B-001;CH: 09H
 Hab.:LICENCIATURA PLENA EM LETRAS/ PORTUGUES;Motivo:CONTRATO POR TEMPO DETERMINADO DE ACORDO COM A L.C. 600/17;Un. Adm:(044938) E E SABINO FERREIRA MAIA;De:22/01/2024 a 13/12/2024

CONTRATO/SEDUC/01686/2024 DE: 02/02/2024
 Processo Nº: 1000004422586
 Contratado:(129570/8) LUZINETE IZIDORIA DE MORAES RIBEIRO;CPF:***.965.281-**-**;;Cargo/Função:(3476) APOIO ADM. EDUCACIONAL-ELEMENTAR;Ref:A-001;CH: 30H
 Hab.:ENSINO FUNDAMENTAL COMPLETO;Motivo:CONTRATO POR TEMPO DETERMINADO DE ACORDO COM A L.C. 600/17;Un. Adm:(009938) E E PROF PACIANA TORRES DE SANTANA;De:22/01/2024 a 13/12/2024

CONTRATO/SEDUC/01687/2024 DE: 02/02/2024
 Processo Nº: 1000004415238
 Contratado:(129697/33) GEVECI APARECIDA DE ALMEIDA FRANCA;CPF:***.163.171-**-**;;Cargo/Função:(3506) CONTR.TEMP. FUNCAO PROF. HABILITADO;Ref:B-001;CH: 24H
 Hab.:LICENCIATURA PLENA EM LETRAS/PORTUGUES/ INGLÊS;Motivo:CONTRATO POR TEMPO DETERMINADO DE ACORDO COM A L.C. 600/17;Un. Adm:(013021) E E CARLOS IRIGARAY FILHO;De:22/01/2024 a 13/12/2024

CONTRATO/SEDUC/01688/2024 DE: 02/02/2024
 Processo Nº: 1000004417618
 Contratado:(129730/39) VANESSA DE ANDRADE JORGE SCHERER;CPF:***.244.888-**-**;;Cargo/Função:(3506) CONTR.TEMP. FUNCAO PROF. HABILITADO;Ref:B-001;CH: 18H
 Hab.:LICENCIATURA PLENA EM LETRAS/ PORTUGUES;Motivo:CONTRATO POR TEMPO DETERMINADO DE ACORDO COM A L.C. 600/17;Un. Adm:(214590) E E MIL TIRADENTES 3 SGT PM JUSTINO P SANTOS;De:22/01/2024 a 13/12/2024

CONTRATO/SEDUC/01689/2024 DE: 02/02/2024
 Processo Nº: 1000004423153
 Contratado:(130514/59) SELMA FROIS DA SILVA BOTELHO;CPF:***.421.71-**-**;;Cargo/Função:(3506) CONTR.TEMP. FUNCAO PROF. HABILITADO;Ref:B-001;CH: 02H
 Hab.:LICENCIATURA PLENA EM CIENCIAS BIOLÓGICAS;Motivo:CONTRATO POR TEMPO DETERMINADO DE ACORDO COM A L.C. 600/17;Un. Adm:(010766) E E PONCE DE ARRUDA;De:22/01/2024 a 13/12/2024

CONTRATO/SEDUC/01690/2024 DE: 02/02/2024
 Processo Nº: 1000004423777
 Contratado:(130514/60) SELMA FROIS DA SILVA
 BOTELHO;CPF:***.421.71-**-**;Cargo/Função:(3506) CONTR.TEMP.
 FUNCAO PROF. HABILITADO;Ref:B-001;CH: 02H
 Hab.:LICENCIATURA PLENA EM CIENCIAS
 BIOLÓGICAS;Motivo:CONTRATO POR TEMPO DETERMINADO DE
 ACORDO COM A L.C. 600/17;Un. Adm:(010774) E E DOM ANTONIO
 CAMPELO;De:22/01/2024 a 13/12/2024

CONTRATO/SEDUC/01691/2024 DE: 02/02/2024
 Processo Nº: 1000004418451
 Contratado:(130593/56) ITAMAR PEREIRA;CPF:***.885.622-**-**;Cargo/
 Função:(3506) CONTR.TEMP.FUNCAO PROF.
 HABILITADO;Ref:B-001;CH: 24H
 Hab.:LICENCIATURA PLENA EM LETRAS/
 PORTUGUES;Motivo:CONTRATO POR TEMPO DETERMINADO DE
 ACORDO COM A L.C. 600/17;Un. Adm:(119237) E E ANDRE ANTONIO
 MAGGI;De:22/01/2024 a 13/12/2024

CONTRATO/SEDUC/01692/2024 DE: 02/02/2024
 Processo Nº: 1000004426508
 Contratado:(130644/59) CLAUDIO MESSIAS DE
 SALES;CPF:***.256.406-**-**;Cargo/Função:(3506) CONTR.TEMP.
 FUNCAO PROF. HABILITADO;Ref:B-001;CH: 24H
 Hab.:LICENCIATURA PLENA EM EDUCAÇÃO
 FISICA;Motivo:CONTRATO POR TEMPO DETERMINADO DE ACORDO
 COM A L.C. 600/17;Un. Adm:(013137) E E DEP DJALMA CARNEIRO
 DA ROCHA;De:22/01/2024 a 13/12/2024

CONTRATO/SEDUC/01693/2024 DE: 02/02/2024
 Processo Nº: 1000004415358
 Contratado:(130819/73) TATIANE GEHM;CPF:***.090.017-**-**;Cargo/
 Função:(3506) CONTR.TEMP.FUNCAO PROF.
 HABILITADO;Ref:B-001;CH: 22H
 Hab.:LICENCIATURA PLENA EM LETRAS/
 PORTUGUES;Motivo:CONTRATO POR TEMPO DETERMINADO DE
 ACORDO COM A L.C. 600/17;Un. Adm:(044261) E E MARIA DA
 GLORIA VARGAS UCHOA;De:22/01/2024 a 13/12/2024

CONTRATO/SEDUC/01694/2024 DE: 02/02/2024
 Processo Nº: 1000004417813
 Contratado:(130845/45) INES COLOMBO DA
 SILVA;CPF:***.588.541-**-**;Cargo/Função:(3506) CONTR.TEMP.
 FUNCAO PROF. HABILITADO;Ref:B-001;CH: 24H
 Hab.:LICENCIATURA PLENA EM LETRAS/
 PORTUGUES;Motivo:CONTRATO POR TEMPO DETERMINADO DE
 ACORDO COM A L.C. 600/17;Un. Adm:(014230) E E MARIA ESTHER
 PERES;De:22/01/2024 a 13/12/2024

CONTRATO/SEDUC/01695/2024 DE: 02/02/2024
 Processo Nº: 1000004435081
 Contratado:(132382/41) ADRIANGELA RITA DE BRITO
 GUIMARAES;CPF:***.413.901-**-**;Cargo/Função:(3506) CONTR.TEMP.
 FUNCAO PROF. HABILITADO;Ref:B-001;CH: 10H
 Hab.:LICENCIATURA PLENA EM ARTE;Motivo:CONTRATO POR
 TEMPO DETERMINADO DE ACORDO COM A L.C. 600/17;Un.
 Adm:(117595) E E PE FIRMO PINTO DUARTE FILHO;De:22/01/2024 a
 13/12/2024

CONTRATO/SEDUC/01696/2024 DE: 02/02/2024
 Processo Nº: 1000004424068
 Contratado:(132704/21) NALZIRA PAULO PRUDENCIO DA
 SILVA;CPF:***.993.413-**-**;Cargo/Função:(3476) APOIO ADM.
 EDUCACIONAL-ELEMENTAR;Ref:A-001;CH: 30H
 Hab.:ENSINO FUNDAMENTAL COMPLETO;Motivo:CONTRATO POR
 TEMPO DETERMINADO DE ACORDO COM A L.C. 600/17;Un.
 Adm:(013137) E E DEP DJALMA CARNEIRO DA
 ROCHA;De:22/01/2024 a 13/12/2024

CONTRATO/SEDUC/01697/2024 DE: 02/02/2024
 Processo Nº: 1000004427402
 Contratado:(133932/22) ADNAIR AUXILIADORA DE
 CAMPOS;CPF:***.259.941-**-**;Cargo/Função:(3476) APOIO ADM.
 EDUCACIONAL-ELEMENTAR;Ref:A-001;CH: 30H
 Hab.:ENSINO FUNDAMENTAL COMPLETO;Motivo:CONTRATO POR
 TEMPO DETERMINADO DE ACORDO COM A L.C. 600/17;Un.
 Adm:(011940) E E JOSE LEITE DE MORAES;De:22/01/2024 a
 13/12/2024

CONTRATO/SEDUC/01698/2024 DE: 02/02/2024
 Processo Nº: 1000004416879
 Contratado:(134285/21) MARIA JOSE DE PAULA
 CASTILHO;CPF:***.271.961-**-**;Cargo/Função:(3476) APOIO ADM.
 EDUCACIONAL-ELEMENTAR;Ref:A-001;CH: 30H
 Hab.:ENSINO FUNDAMENTAL COMPLETO;Motivo:CONTRATO POR
 TEMPO DETERMINADO DE ACORDO COM A L.C. 600/17;Un.
 Adm:(013145) E E D ROSA FRIGGER PIOVEZAN;De:22/01/2024 a
 13/12/2024

CONTRATO/SEDUC/01699/2024 DE: 02/02/2024
 Processo Nº: 1000004435933
 Contratado:(134414/37) DANIELE ULRICH DA
 SILVA;CPF:***.091.194-**-**;Cargo/Função:(3506) CONTR.TEMP.
 FUNCAO PROF. HABILITADO;Ref:B-001;CH: 24H
 Hab.:LICENCIATURA PLENA EM HISTÓRIA;Motivo:CONTRATO POR
 TEMPO DETERMINADO DE ACORDO COM A L.C. 600/17;Un.
 Adm:(015504) E E MUNDO NOVO;De:26/01/2024 a 13/12/2024

CONTRATO/SEDUC/01700/2024 DE: 02/02/2024
 Processo Nº: 1000004415900
 Contratado:(134467/21) ROSENI DE FATIMA
 PEREIRA;CPF:***.689.821-**-**;Cargo/Função:(3506) CONTR.TEMP.
 FUNCAO PROF. HABILITADO;Ref:B-001;CH: 06H
 Hab.:LICENCIATURA PLENA EM GEOGRAFIA;Motivo:CONTRATO
 POR TEMPO DETERMINADO DE ACORDO COM A L.C. 600/17;Un.
 Adm:(023841) E E DR ELCIO DE SOUZA;De:22/01/2024 a 13/12/2024

CONTRATO/SEDUC/01701/2024 DE: 02/02/2024
 Processo Nº: 1000004433366
 Contratado:(134542/15) TEREZINHA MAGRO DE
 CAMARGO;CPF:***.520.861-**-**;Cargo/Função:(3476) APOIO ADM.
 EDUCACIONAL-ELEMENTAR;Ref:A-001;CH: 30H
 Hab.:ENSINO FUNDAMENTAL COMPLETO;Motivo:CONTRATO POR
 TEMPO DETERMINADO DE ACORDO COM A L.C. 600/17;Un.
 Adm:(009571) E E DR HELIO PALMA DE ARRUDA;De:22/01/2024 a
 13/12/2024

CONTRATO/SEDUC/01702/2024 DE: 02/02/2024
 Processo Nº: 1000004430742
 Contratado:(134573/58) MIRANDA MARIA
 SALGUEIRO;CPF:***.159.131-**-**;Cargo/Função:(3506) CONTR.TEMP.
 FUNCAO PROF. HABILITADO;Ref:B-001;CH: 09H
 Hab.:LICENCIATURA PLENA EM LETRAS/
 PORTUGUES;Motivo:CONTRATO POR TEMPO DETERMINADO DE
 ACORDO COM A L.C. 600/17;Un. Adm:(154016) E E PROF ALZIRA
 MARIA DA SILVA;De:25/01/2024 a 13/12/2024

CONTRATO/SEDUC/01703/2024 DE: 02/02/2024
 Processo Nº: 1000004408695
 Contratado:(134675/22) EDINA BRANDAO DOS
 SANTOS;CPF:***.699.109-**-**;Cargo/Função:(3476) APOIO ADM.
 EDUCACIONAL-ELEMENTAR;Ref:A-001;CH: 30H
 Hab.:ENSINO FUNDAMENTAL COMPLETO;Motivo:CONTRATO POR
 TEMPO DETERMINADO DE ACORDO COM A L.C. 600/17;Un.
 Adm:(137774) E E MARIO DE ANDRADE;De:22/01/2024 a 13/12/2024

CONTRATO/SEDUC/01704/2024 DE: 02/02/2024
 Processo Nº: 1000004427198
 Contratado:(134703/29) ELAINE DE PAIVA CARDOSO DOS
 SANTOS;CPF:***.394.151-**-**;Cargo/Função:(3506) CONTR.TEMP.
 FUNCAO PROF. HABILITADO;Ref:B-001;CH: 18H
 Hab.:LICENCIATURA PLENA EM CIENCIAS
 BIOLÓGICAS;Motivo:CONTRATO POR TEMPO DETERMINADO DE
 ACORDO COM A L.C. 600/17;Un. Adm:(013137) E E DEP DJALMA
 CARNEIRO DA ROCHA;De:22/01/2024 a 13/12/2024

CONTRATO/SEDUC/01705/2024 DE: 02/02/2024
 Processo Nº: 1000004416870
 Contratado:(134723/26) JOEBER DELCOLI DE
 ALMEIDA;CPF:***.873.019-**-**;Cargo/Função:(3506) CONTR.TEMP.
 FUNCAO PROF. HABILITADO;Ref:B-001;CH: 24H
 Hab.:LICENCIATURA PLENA EM EDUCAÇÃO
 FISICA;Motivo:CONTRATO POR TEMPO DETERMINADO DE ACORDO
 COM A L.C. 600/17;Un. Adm:(014729) E E SAO FRANCISCO DE
 ASSIS;De:22/01/2024 a 13/12/2024

CONTRATO/SEDUC/01706/2024 DE: 02/02/2024
 Processo Nº: 1000004436304
 Contratado:(134770/34) ELIETE MARIA DOS SANTOS;CPF:***.803.841-**-Cargos/Funções:(3506) CONTR.TEMP. FUNCAO PROF. HABILITADO;Ref:B-001;CH: 24H
 Hab.:LICENCIATURA PLENA EM PEDAGOGIA;Motivo:CONTRATO POR TEMPO DETERMINADO DE ACORDO COM A L.C. 600/17;Un. Adm:(015504) E E MUNDO NOVO;De:26/01/2024 a 13/12/2024

CONTRATO/SEDUC/01707/2024 DE: 02/02/2024
 Processo Nº: 1000004436636
 Contratado:(134988/6) PAWAINTI METUKTIRE;CPF:***.664.512-**-Cargos/Funções:(3476) APOIO ADM. EDUCACIONAL-ELEMENTAR;Ref:A-001;CH: 30H
 Hab.:ENSINO FUNDAMENTAL COMPLETO;Motivo:CONTRATO POR TEMPO DETERMINADO DE ACORDO COM A L.C. 600/17;Un. Adm:(123986) E E INDIGENA BEPKOROROTI;De:22/01/2024 a 13/12/2024

CONTRATO/SEDUC/01708/2024 DE: 02/02/2024
 Processo Nº: 1000004422408
 Contratado:(135083/72) JANE ELISE DALLA VALLE PAZUCH;CPF:***.364.760-**-Cargos/Funções:(3506) CONTR.TEMP. FUNCAO PROF. HABILITADO;Ref:B-001;CH: 24H
 Hab.:LICENCIATURA PLENA EM CIENCIAS BIOLOGICAS;Motivo:CONTRATO POR TEMPO DETERMINADO DE ACORDO COM A L.C. 600/17;Un. Adm:(013951) E E SENADOR FILINTO MULLER;De:22/01/2024 a 13/12/2024

CONTRATO/SEDUC/01709/2024 DE: 02/02/2024
 Processo Nº: 1000004405928
 Contratado:(135180/34) MARCIO ROGERIO DE JESUS SANZOVO;CPF:***.946.631-**-Cargos/Funções:(3506) CONTR.TEMP. FUNCAO PROF. HABILITADO;Ref:B-001;CH: 13H
 Hab.:LICENCIATURA PLENA EM MATEMATICA;Motivo:CONTRATO POR TEMPO DETERMINADO DE ACORDO COM A L.C. 600/17;Un. Adm:(069469) E E BERNARDINO GOMES DA LUZ;De:22/01/2024 a 01/07/2024

CONTRATO/SEDUC/01710/2024 DE: 02/02/2024
 Processo Nº: 1000004418496
 Contratado:(135230/4) SIMONE SILVA SOUZA;CPF:***.023.913-**-Cargos/Funções:(3476) APOIO ADM. EDUCACIONAL-ELEMENTAR;Ref:A-001;CH: 30H
 Hab.:ENSINO FUNDAMENTAL COMPLETO;Motivo:CONTRATO POR TEMPO DETERMINADO DE ACORDO COM A L.C. 600/17;Un. Adm:(069493) E E BOA ESPERANCA;De:22/01/2024 a 13/12/2024

CONTRATO/SEDUC/01711/2024 DE: 02/02/2024
 Processo Nº: 1000004430417
 Contratado:(135584/68) MARIA JOSE GOMES COELHO DE CASTILHO;CPF:***.476.201-**-Cargos/Funções:(3506) CONTR.TEMP. FUNCAO PROF. HABILITADO;Ref:B-001;CH: 20H
 Hab.:LICENCIATURA PLENA EM HISTÓRIA;Motivo:CONTRATO POR TEMPO DETERMINADO DE ACORDO COM A L.C. 600/17;Un. Adm:(038652) E E 29 DE JULHO;De:22/01/2024 a 13/12/2024

CONTRATO/SEDUC/01712/2024 DE: 02/02/2024
 Processo Nº: 1000004434926
 Contratado:(135593/24) ROSANGELA LEITE TUKUMA;CPF:***.782.616-**-Cargos/Funções:(3476) APOIO ADM. EDUCACIONAL-ELEMENTAR;Ref:A-001;CH: 30H
 Hab.:ENSINO MEDIO;Motivo:CONTRATO POR TEMPO DETERMINADO DE ACORDO COM A L.C. 600/17;Un. Adm:(124028) E E INDIGENA MAYROWI APIAKA;De:01/02/2024 a 13/12/2024

CONTRATO/SEDUC/01713/2024 DE: 02/02/2024
 Processo Nº: 1000004432594
 Contratado:(135643/29) MARIA NUNES DE SOUZA;CPF:***.832.041-**-Cargos/Funções:(3506) CONTR.TEMP. FUNCAO PROF. HABILITADO;Ref:B-001;CH: 24H
 Hab.:LICENCIATURA PLENA EM PEDAGOGIA;Motivo:CONTRATO POR TEMPO DETERMINADO DE ACORDO COM A L.C. 600/17;Un. Adm:(172456) E E DOROTH STONG;De:29/01/2024 a 13/12/2024

CONTRATO/SEDUC/01714/2024 DE: 02/02/2024
 Processo Nº: 1000004434881
 Contratado:(135720/4) VALDEANA VELA ARARA;CPF:***.724.513-**-Cargos/Funções:(3476) APOIO ADM. EDUCACIONAL-ELEMENTAR;Ref:A-001;CH: 30H
 Hab.:ENSINO FUNDAMENTAL COMPLETO;Motivo:CONTRATO POR TEMPO DETERMINADO DE ACORDO COM A L.C. 600/17;Un. Adm:(078280) E E INDIGENA ADECA VELA ARARA;De:22/01/2024 a 13/12/2024

CONTRATO/SEDUC/01715/2024 DE: 02/02/2024
 Processo Nº: 1000004430310
 Contratado:(135853/40) TATIANE RAMOS RIBEIRO;CPF:***.462.132-**-Cargos/Funções:(3506) CONTR.TEMP. FUNCAO PROF. HABILITADO;Ref:B-001;CH: 18H
 Hab.:LICENCIATURA PLENA EM LETRAS/ PORTUGUES;Motivo:CONTRATO POR TEMPO DETERMINADO DE ACORDO COM A L.C. 600/17;Un. Adm:(015610) E E LUDOVICO DA RIVA NETO;De:22/01/2024 a 13/12/2024

CONTRATO/SEDUC/01716/2024 DE: 02/02/2024
 Processo Nº: 1000004420200
 Contratado:(136214/21) ANNA PAULA CAMARGO DE OLIVEIRA;CPF:***.895.152-**-Cargos/Funções:(3506) CONTR.TEMP. FUNCAO PROF. HABILITADO;Ref:B-001;CH: 10H
 Hab.:LICENCIATURA PLENA EM ARTE;Motivo:CONTRATO POR TEMPO DETERMINADO DE ACORDO COM A L.C. 600/17;Un. Adm:(184152) E E JUAREZ RODRIGUES DOS ANJOS;De:22/01/2024 a 13/12/2024

CONTRATO/SEDUC/01717/2024 DE: 02/02/2024
 Processo Nº: 1000004435286
 Contratado:(136441/28) OLEONARDO KARO MUNDURUKU;CPF:***.903.402-**-Cargos/Funções:(3506) CONTR.TEMP. FUNCAO PROF. HABILITADO;Ref:A-001;CH: 20H
 Hab.:MAGISTÉRIO;Motivo:CONTRATO POR TEMPO DETERMINADO DE ACORDO COM A L.C. 600/17;Un. Adm:(124028) E E INDIGENA MAYROWI APIAKA;De:01/02/2024 a 13/12/2024

CONTRATO/SEDUC/01718/2024 DE: 02/02/2024
 Processo Nº: 1000004430159
 Contratado:(136813/24) ALEX DA SILVA SANTOS;CPF:***.066.421-**-Cargos/Funções:(3506) CONTR.TEMP. FUNCAO PROF. HABILITADO;Ref:B-001;CH: 30H
 Hab.:LICENCIATURA PLENA EM PEDAGOGIA;Motivo:CONTRATO POR TEMPO DETERMINADO DE ACORDO COM A L.C. 600/17;Un. Adm:(060224) C E A D A PROF ARLETE P MIGUELETTI;De:22/01/2024 a 13/12/2024

CONTRATO/SEDUC/01719/2024 DE: 02/02/2024
 Processo Nº: 1000004409672
 Contratado:(136821/34) PERCILIA CARDOSO FAGUNDES;CPF:***.179.166-**-Cargos/Funções:(3506) CONTR.TEMP. FUNCAO PROF. HABILITADO;Ref:B-001;CH: 24H
 Hab.:LICENCIATURA PLENA EM LETRAS/PORTUGUES/ INGLÊS;Motivo:CONTRATO POR TEMPO DETERMINADO DE ACORDO COM A L.C. 600/17;Un. Adm:(011142) E E EMANUEL PINHEIRO;De:22/01/2024 a 13/12/2024

CONTRATO/SEDUC/01720/2024 DE: 02/02/2024
 Processo Nº: 1000004418001
 Contratado:(136833/15) SIRLEI LOIS DA SILVA;CPF:***.312.911-**-Cargos/Funções:(3476) APOIO ADM. EDUCACIONAL-ELEMENTAR;Ref:A-001;CH: 30H
 Hab.:ENSINO FUNDAMENTAL COMPLETO;Motivo:CONTRATO POR TEMPO DETERMINADO DE ACORDO COM A L.C. 600/17;Un. Adm:(158330) E E ANDRE ANTONIO MAGGI;De:22/01/2024 a 13/12/2024

CONTRATO/SEDUC/01721/2024 DE: 02/02/2024
 Processo Nº: 1000004431731
 Contratado:(136875/60) JULIO CESAR VERSORI;CPF:***.100.321-**-Cargos/Funções:(3506) CONTR.TEMP. FUNCAO PROF. HABILITADO;Ref:B-001;CH: 23H
 Hab.:LICENCIATURA PLENA EM CIENCIAS BIOLOGICAS;Motivo:CONTRATO POR TEMPO DETERMINADO DE ACORDO COM A L.C. 600/17;Un. Adm:(013455) E E PALMITAL;De:26/01/2024 a 13/12/2024

CONTRATO/SEDUC/01722/2024 DE: 02/02/2024
 Processo Nº: 1000004423609
 Contratado:(137121/43) MARIA AURORA VELHO DOS SANTOS;CPF:***.064.401-**-Cargos/Funções:(3506) CONTR.TEMP. FUNCAO PROF. HABILITADO;Ref:B-001;CH: 08H
 Hab.:LICENCIATURA PLENA EM LETRAS/ PORTUGUES;Motivo:CONTRATO POR TEMPO DETERMINADO DE ACORDO COM A L.C. 600/17;Un. Adm:(014796) E E MARIA QUITERIA;De:22/01/2024 a 13/12/2024

CONTRATO/SEDUC/01723/2024 DE: 02/02/2024
 Processo Nº: 1000004416991
 Contratado:(137288/64) JACQUELINE SOCORRO
 DEVEKE;CPF:***.953.871-**,Cargo/Função:(3506) CONTR.TEMP.
 FUNCAO PROF. HABILITADO;Ref:B-001;CH: 23H
 Hab.:LICENCIATURA PLENA EM LETRAS/
 PORTUGUES;Motivo:CONTRATO POR TEMPO DETERMINADO DE
 ACORDO COM A L.C. 600/17;Un. Adm:(148091) E E JARDIM
 UNIVERSITARIO;De:22/01/2024 a 13/12/2024

CONTRATO/SEDUC/01724/2024 DE: 02/02/2024
 Processo Nº: 1000004415255
 Contratado:(137415/48) RAQUEL DE PAULA
 CELESTINO;CPF:***.421.421-**,Cargo/Função:(3506) CONTR.TEMP.
 FUNCAO PROF. HABILITADO;Ref:B-001;CH: 06H
 Hab.:LICENCIATURA PLENA EM EDUCAÇÃO
 FISICA;Motivo:CONTRATO POR TEMPO DETERMINADO DE ACORDO
 COM A L.C. 600/17;Un. Adm:(158330) E E ANDRE ANTONIO
 MAGGI;De:22/01/2024 a 13/12/2024

CONTRATO/SEDUC/01725/2024 DE: 02/02/2024
 Processo Nº: 1000004417426
 Contratado:(137611/36) ANA RITA PEREIRA DE ARRUDA E
 SILVA;CPF:***.345.301-**,Cargo/Função:(3506) CONTR.TEMP.
 FUNCAO PROF. HABILITADO;Ref:B-001;CH: 12H
 Hab.:LICENCIATURA PLENA EM HISTÓRIA;Motivo:CONTRATO POR
 TEMPO DETERMINADO DE ACORDO COM A L.C. 600/17;Un.
 Adm:(069558) E E ANGELINA F MAZZUTTI;De:22/01/2024 a 13/12/2024

CONTRATO/SEDUC/01726/2024 DE: 02/02/2024
 Processo Nº: 1000004417944
 Contratado:(137697/53) LUCIENE CRISTINA DE
 MELO;CPF:***.325.912-**,Cargo/Função:(3506) CONTR.TEMP.
 FUNCAO PROF. HABILITADO;Ref:B-001;CH: 12H
 Hab.:LICENCIATURA PLENA EM QUIMICA;Motivo:CONTRATO POR
 TEMPO DETERMINADO DE ACORDO COM A L.C. 600/17;Un.
 Adm:(069469) E E BERNARDINO GOMES DA LUZ;De:22/01/2024 a
 13/12/2024

CONTRATO/SEDUC/01727/2024 DE: 02/02/2024
 Processo Nº: 1000004430679
 Contratado:(138056/31) ANA CARLA WOLF
 COSTA;CPF:***.045.410-**,Cargo/Função:(3506) CONTR.TEMP.
 FUNCAO PROF. HABILITADO;Ref:B-001;CH: 04H
 Hab.:LICENCIATURA PLENA EM ARTE;Motivo:CONTRATO POR
 TEMPO DETERMINADO DE ACORDO COM A L.C. 600/17;Un.
 Adm:(013455) E E PALMITAL;De:25/01/2024 a 13/12/2024

CONTRATO/SEDUC/01728/2024 DE: 02/02/2024
 Processo Nº: 1000004409916
 Contratado:(138135/14) JEFERSON
 FERAREZE;CPF:***.121.898-**,Cargo/Função:(3506) CONTR.TEMP.
 FUNCAO PROF. HABILITADO;Ref:B-001;CH: 24H
 Hab.:LICENCIATURA PLENA EM MATEMATICA;Motivo:CONTRATO
 POR TEMPO DETERMINADO DE ACORDO COM A L.C. 600/17;Un.
 Adm:(064149) E E PAULO FREIRE;De:22/01/2024 a 13/12/2024

CONTRATO/SEDUC/01729/2024 DE: 02/02/2024
 Processo Nº: 1000004417573
 Contratado:(138184/45) CELSO AUGUSTO DEL
 SARTO;CPF:***.943.108-**,Cargo/Função:(3506) CONTR.TEMP.
 FUNCAO PROF. HABILITADO;Ref:B-001;CH: 24H
 Hab.:LICENCIATURA PLENA EM FISICA;Motivo:CONTRATO POR
 TEMPO DETERMINADO DE ACORDO COM A L.C. 600/17;Un.
 Adm:(069469) E E BERNARDINO GOMES DA LUZ;De:22/01/2024 a
 13/12/2024

CONTRATO/SEDUC/01730/2024 DE: 02/02/2024
 Processo Nº: 1000004414714
 Contratado:(138755/62) MARIA ANADIR SOARES DA
 SILVA;CPF:***.240.561-**,Cargo/Função:(3506) CONTR.TEMP.
 FUNCAO PROF. HABILITADO;Ref:B-001;CH: 18H
 Hab.:LICENCIATURA PLENA EM HISTÓRIA;Motivo:CONTRATO POR
 TEMPO DETERMINADO DE ACORDO COM A L.C. 600/17;Un.
 Adm:(039055) E E PROF JOAO REZENDE DE AZEVEDO;De:22/01/2024
 a 13/12/2024

CONTRATO/SEDUC/01731/2024 DE: 02/02/2024
 Processo Nº: 1000004431779
 Contratado:(138755/63) MARIA ANADIR SOARES DA
 SILVA;CPF:***.240.561-**,Cargo/Função:(3506) CONTR.TEMP.
 FUNCAO PROF. HABILITADO;Ref:B-001;CH: 01H
 Hab.:LICENCIATURA PLENA EM HISTÓRIA;Motivo:CONTRATO POR
 TEMPO DETERMINADO DE ACORDO COM A L.C. 600/17;Un.
 Adm:(039055) E E PROF JOAO REZENDE DE AZEVEDO;De:22/01/2024
 a 13/12/2024

CONTRATO/SEDUC/01732/2024 DE: 02/02/2024
 Processo Nº: 1000004430335
 Contratado:(138759/5) BRUNO NOGUEIRA BARROS DE
 CASTRO;CPF:***.685.771-**,Cargo/Função:(3506) CONTR.TEMP.
 FUNCAO PROF. HABILITADO;Ref:B-001;CH: 24H
 Hab.:LICENCIATURA PLENA EM LETRAS/
 PORTUGUES;Motivo:CONTRATO POR TEMPO DETERMINADO DE
 ACORDO COM A L.C. 600/17;Un. Adm:(015091) E E ANTONIO
 GROHS;De:22/01/2024 a 13/12/2024

CONTRATO/SEDUC/01733/2024 DE: 02/02/2024
 Processo Nº: 1000004417796
 Contratado:(138786/36) MARIA JOSE
 RIBEIRO;CPF:***.503.151-**,Cargo/Função:(3506) CONTR.TEMP.
 FUNCAO PROF. HABILITADO;Ref:B-001;CH: 24H
 Hab.:LICENCIATURA PLENA EM LETRAS/PORTUGUES/
 INGLÊS;Motivo:CONTRATO POR TEMPO DETERMINADO DE
 ACORDO COM A L.C. 600/17;Un. Adm:(158330) E E ANDRE ANTONIO
 MAGGI;De:22/01/2024 a 13/12/2024

CONTRATO/SEDUC/01734/2024 DE: 02/02/2024
 Processo Nº: 1000004422868
 Contratado:(138858/47) ALEXANDRE MANZALE DE
 MACEDO;CPF:***.704.168-**,Cargo/Função:(3506) CONTR.TEMP.
 FUNCAO PROF. HABILITADO;Ref:B-001;CH: 02H
 Hab.:LICENCIATURA PLENA EM CIENCIAS
 BIOLÓGICAS;Motivo:CONTRATO POR TEMPO DETERMINADO DE
 ACORDO COM A L.C. 600/17;Un. Adm:(012912) E E ARLINDA
 PESSOA MARBECK MORRECK;De:22/01/2024 a 13/12/2024

CONTRATO/SEDUC/01735/2024 DE: 02/02/2024
 Processo Nº: 1000004423519
 Contratado:(138858/48) ALEXANDRE MANZALE DE
 MACEDO;CPF:***.704.168-**,Cargo/Função:(3506) CONTR.TEMP.
 FUNCAO PROF. HABILITADO;Ref:B-001;CH: 01H
 Hab.:LICENCIATURA PLENA EM CIENCIAS
 BIOLÓGICAS;Motivo:CONTRATO POR TEMPO DETERMINADO DE
 ACORDO COM A L.C. 600/17;Un. Adm:(012939) E E MARIA
 AUXILIADORA;De:22/01/2024 a 13/12/2024

CONTRATO/SEDUC/01736/2024 DE: 02/02/2024
 Processo Nº: 1000004416864
 Contratado:(138946/19) MARIA APARECIDA DE CAMPOS
 LINCO;CPF:***.937.188-**,Cargo/Função:(3476) APOIO ADM.
 EDUCACIONAL-ELEMENTAR;Ref:A-001;CH: 30H
 Hab.:ENSINO FUNDAMENTAL COMPLETO;Motivo:CONTRATO POR
 TEMPO DETERMINADO DE ACORDO COM A L.C. 600/17;Un.
 Adm:(011843) E E DEP FRANCISCO VILANOVA;De:22/01/2024 a
 13/12/2024

CONTRATO/SEDUC/01737/2024 DE: 02/02/2024
 Processo Nº: 1000004435995
 Contratado:(139517/10) SIRLENE RODRIGUES
 COSTA;CPF:***.744.791-**,Cargo/Função:(3506) CONTR.TEMP.
 FUNCAO PROF. HABILITADO;Ref:B-001;CH: 22H
 Hab.:LICENCIATURA PLENA EM BIOLOGIA;Motivo:CONTRATO POR
 TEMPO DETERMINADO DE ACORDO COM A L.C. 600/17;Un.
 Adm:(140988) E E INDIGENA DE EDUCACAO BASICA
 ITAWYAK;De:29/01/2024 a 13/12/2024

CONTRATO/SEDUC/01738/2024 DE: 02/02/2024
 Processo Nº: 1000004408270
 Contratado:(139734/22) HELIZ MARINNA MARQUES
 VILASBOAS;CPF:***.839.451-**,Cargo/Função:(3506) CONTR.TEMP.
 FUNCAO PROF. HABILITADO;Ref:B-001;CH: 24H
 Hab.:LICENCIATURA PLENA EM LETRAS/
 PORTUGUES;Motivo:CONTRATO POR TEMPO DETERMINADO DE
 ACORDO COM A L.C. 600/17;Un. Adm:(040118) E E JAYME
 VERISSIMO DE CAMPOS JUNIOR;De:22/01/2024 a 13/12/2024

CONTRATO/SEDUC/01739/2024 DE: 02/02/2024
 Processo Nº: 1000004414384
 Contratado:(140009/35) LEIA DA ROSA
 BARROS;CPF:***.540.661-**,Cargo/Função:(3506) CONTR.TEMP.
 FUNCAO PROF. HABILITADO;Ref:B-001;CH: 24H
 Hab.:LICENCIATURA PLENA EM GEOGRAFIA;Motivo:CONTRATO
 POR TEMPO DETERMINADO DE ACORDO COM A L.C. 600/17;Un.
 Adm:(069558) E E ANGELINA F MAZZUTTI;De:22/01/2024 a 13/12/2024

CONTRATO/SEDUC/01740/2024 DE: 02/02/2024
 Processo Nº: 1000004414579
 Contratado:(140332/62) MARIA APARECIDA DA
 COSTA;CPF:***.217.781-**,Cargo/Função:(3506) CONTR.TEMP.
 FUNCAO PROF. HABILITADO;Ref:B-001;CH: 24H
 Hab.:LICENCIATURA PLENA EM LETRAS/
 PORTUGUES;Motivo:CONTRATO POR TEMPO DETERMINADO DE
 ACORDO COM A L.C. 600/17;Un. Adm:(069558) E E ANGELINA F
 MAZZUTTI;De:22/01/2024 a 13/12/2024

CONTRATO/SEDUC/01741/2024 DE: 02/02/2024
 Processo Nº: 1000004433783
 Contratado:(140361/47) ANTONIO RAIMUNDO DE OLIVEIRA
 FILHO;CPF:***.871.111-**,Cargo/Função:(3506) CONTR.TEMP.
 FUNCAO PROF. HABILITADO;Ref:B-001;CH: 20H
 Hab.:LICENCIATURA PLENA EM HISTÓRIA;Motivo:CONTRATO POR
 TEMPO DETERMINADO DE ACORDO COM A L.C. 600/17;Un.
 Adm:(015482) E E RUI BARBOSA;De:29/01/2024 a 13/12/2024

CONTRATO/SEDUC/01742/2024 DE: 02/02/2024
 Processo Nº: 1000004435905
 Contratado:(140459/30) GORETE ALVES DA
 SILVA;CPF:***.014.713-**,Cargo/Função:(3506) CONTR.TEMP.
 FUNCAO PROF. HABILITADO;Ref:B-001;CH: 23H
 Hab.:LICENCIATURA PLENA EM PEDAGOGIA;Motivo:CONTRATO
 POR TEMPO DETERMINADO DE ACORDO COM A L.C. 600/17;Un.
 Adm:(015504) E E MUNDO NOVO;De:30/01/2024 a 13/12/2024

CONTRATO/SEDUC/01743/2024 DE: 02/02/2024
 Processo Nº: 1000004416657
 Contratado:(140688/32) ABDENAGO JUNIOR FERREIRA
 LIMA;CPF:***.470.133-**,Cargo/Função:(3506) CONTR.TEMP.FUNCAO
 PROF. HABILITADO;Ref:B-001;CH: 14H
 Hab.:LICENCIATURA PLENA EM FILOSOFIA;Motivo:CONTRATO POR
 TEMPO DETERMINADO DE ACORDO COM A L.C. 600/17;Un.
 Adm:(044954) E E PROF ANA TEREZA ALBERNAS;De:22/01/2024 a
 13/12/2024

CONTRATO/SEDUC/01744/2024 DE: 02/02/2024
 Processo Nº: 1000004422634
 Contratado:(140858/49) NEIDE GOMES
 XAVIER;CPF:***.488.791-**,Cargo/Função:(3506) CONTR.TEMP.
 FUNCAO PROF. HABILITADO;Ref:B-001;CH: 24H
 Hab.:LICENCIATURA PLENA EM LETRAS/PORTUGUES/
 INGLÊS;Motivo:CONTRATO POR TEMPO DETERMINADO DE
 ACORDO COM A L.C. 600/17;Un. Adm:(069205) E E PROF GERSON
 CARLOS DA SILVA;De:22/01/2024 a 13/12/2024

CONTRATO/SEDUC/01745/2024 DE: 02/02/2024
 Processo Nº: 1000004435240
 Contratado:(140935/54) ELIS REGINA
 QUALLIO;CPF:***.887.719-**,Cargo/Função:(3506) CONTR.TEMP.
 FUNCAO PROF. HABILITADO;Ref:B-001;CH: 08H
 Hab.:LICENCIATURA PLENA EM MATEMATICA;Motivo:CONTRATO
 POR TEMPO DETERMINADO DE ACORDO COM A L.C. 600/17;Un.
 Adm:(021717) E E 19 DE MAIO;De:30/01/2024 a 13/12/2024

CONTRATO/SEDUC/01746/2024 DE: 02/02/2024
 Processo Nº: 1000004415046
 Contratado:(141067/33) MARILEIDE BARROS DA SILVA
 MARTINS;CPF:***.828.481-**,Cargo/Função:(3476) APOIO ADM.
 EDUCACIONAL-ELEMENTAR;Ref:A-001;CH: 30H
 Hab.:ENSINO FUNDAMENTAL COMPLETO;Motivo:CONTRATO POR
 TEMPO DETERMINADO DE ACORDO COM A L.C. 600/17;Un.
 Adm:(012378) E E ARNALDO ESTEVAO FIGUEIREDO;De:22/01/2024 a
 13/12/2024

CONTRATO/SEDUC/01747/2024 DE: 02/02/2024
 Processo Nº: 1000004413757
 Contratado:(141452/14) ANGELINA PEREIRA DE
 SALES;CPF:***.140.816-**,Cargo/Função:(3476) APOIO ADM.
 EDUCACIONAL-ELEMENTAR;Ref:A-001;CH: 30H
 Hab.:ENSINO FUNDAMENTAL COMPLETO;Motivo:CONTRATO POR
 TEMPO DETERMINADO DE ACORDO COM A L.C. 600/17;Un.
 Adm:(012378) E E ARNALDO ESTEVAO FIGUEIREDO;De:22/01/2024 a
 13/12/2024

CONTRATO/SEDUC/01748/2024 DE: 02/02/2024
 Processo Nº: 1000004413833
 Contratado:(141569/53) KATIA FRANCISCA
 BRAGA;CPF:***.192.971-**,Cargo/Função:(3506) CONTR.TEMP.
 FUNCAO PROF. HABILITADO;Ref:B-001;CH: 15H
 Hab.:LICENCIATURA PLENA EM FISICA;Motivo:CONTRATO POR
 TEMPO DETERMINADO DE ACORDO COM A L.C. 600/17;Un.
 Adm:(011070) E E DOMINGOS APARECIDO DOS
 SANTOS;De:22/01/2024 a 13/12/2024

CONTRATO/SEDUC/01749/2024 DE: 02/02/2024
 Processo Nº: 1000004420523
 Contratado:(141798/60) DANILO MUNIZ
 OLIVEIRA;CPF:***.899.310-**,Cargo/Função:(3506) CONTR.TEMP.
 FUNCAO PROF. HABILITADO;Ref:B-001;CH: 18H
 Hab.:LICENCIATURA PLENA EM LETRAS/PORTUGUES/
 INGLÊS;Motivo:CONTRATO POR TEMPO DETERMINADO DE
 ACORDO COM A L.C. 600/17;Un. Adm:(020516) E E DR MARIO DE
 CASTRO;De:22/01/2024 a 13/12/2024

CONTRATO/SEDUC/01750/2024 DE: 02/02/2024
 Processo Nº: 1000004432584
 Contratado:(141806/49) ANDREIA RODRIGUES TORLAI DOS
 ANJOS;CPF:***.895.912-**,Cargo/Função:(3506) CONTR.TEMP.
 FUNCAO PROF. HABILITADO;Ref:B-001;CH: 24H
 Hab.:LICENCIATURA PLENA EM PEDAGOGIA;Motivo:CONTRATO
 POR TEMPO DETERMINADO DE ACORDO COM A L.C. 600/17;Un.
 Adm:(172456) E E DOROTH STONG;De:29/01/2024 a 13/12/2024

CONTRATO/SEDUC/01751/2024 DE: 02/02/2024
 Processo Nº: 1000004434404
 Contratado:(141914/66) EDMARCIO NERES DA
 SILVA;CPF:***.902.381-**,Cargo/Função:(3506) CONTR.TEMP.
 FUNCAO PROF. HABILITADO;Ref:B-001;CH: 04H
 Hab.:LICENCIATURA PLENA EM GEOGRAFIA;Motivo:CONTRATO
 POR TEMPO DETERMINADO DE ACORDO COM A L.C. 600/17;Un.
 Adm:(010065) E E TANCREDO DE ALMEIDA NEVES;De:22/01/2024 a
 13/12/2024

CONTRATO/SEDUC/01752/2024 DE: 02/02/2024
 Processo Nº: 1000004434260
 Contratado:(142005/17) ISABELA CLOSS;CPF:***.880.412-**,Cargo/
 Função:(3506) CONTR.TEMP.FUNCAO PROF.
 HABILITADO;Ref:B-001;CH: 03H
 Hab.:LICENCIATURA PLENA EM MATEMATICA;Motivo:CONTRATO
 POR TEMPO DETERMINADO DE ACORDO COM A L.C. 600/17;Un.
 Adm:(044954) E E PROF ANA TEREZA ALBERNAS;De:22/01/2024 a
 13/12/2024

CONTRATO/SEDUC/01753/2024 DE: 02/02/2024
 Processo Nº: 1000004431053
 Contratado:(142401/39) SIRLEI BERENICE
 KLEEMANN;CPF:***.301.114-**,Cargo/Função:(3506) CONTR.TEMP.
 FUNCAO PROF. HABILITADO;Ref:B-001;CH: 06H
 Hab.:LICENCIATURA PLENA EM MATEMATICA;Motivo:CONTRATO
 POR TEMPO DETERMINADO DE ACORDO COM A L.C. 600/17;Un.
 Adm:(013412) E E CEL ANTONIO PAES DE BARROS;De:26/01/2024 a
 13/12/2024

CONTRATO/SEDUC/01754/2024 DE: 02/02/2024
 Processo Nº: 1000004429272
 Contratado:(143051/13) MARIA DE LOURDES NUNES DE OLIVEIRA
 ARAUJO;CPF:***.668.195-**,Cargo/Função:(3476) APOIO ADM.
 EDUCACIONAL-ELEMENTAR;Ref:A-001;CH: 30H
 Hab.:ENSINO FUNDAMENTAL COMPLETO;Motivo:CONTRATO POR
 TEMPO DETERMINADO DE ACORDO COM A L.C. 600/17;Un.
 Adm:(013250) E E ENIO PIPINO;De:24/01/2024 a 13/12/2024

CONTRATO/SEDUC/01755/2024 DE: 02/02/2024
 Processo Nº: 1000004431125
 Contratado:(143183/43) LUCIANE TIBOLA;CPF:***.560.701-**-**;;Cargo/
 Função:(3506) CONTR.TEMP.FUNCAO PROF.
 HABILITADO;Ref:B-001;CH: 24H
 Hab.:LICENCIATURA PLENA EM LETRAS/
 PORTUGUES;Motivo:CONTRATO POR TEMPO DETERMINADO DE
 ACORDO COM A L.C. 600/17;Un. Adm:(015601) E E CECILIA
 MEIRELES;De:24/01/2024 a 13/12/2024

CONTRATO/SEDUC/01756/2024 DE: 02/02/2024
 Processo Nº: 1000004435963
 Contratado:(143183/44) LUCIANE TIBOLA;CPF:***.560.701-**-**;;Cargo/
 Função:(3506) CONTR.TEMP.FUNCAO PROF.
 HABILITADO;Ref:B-001;CH: 02H
 Hab.:LICENCIATURA PLENA EM LETRAS/
 PORTUGUES;Motivo:CONTRATO POR TEMPO DETERMINADO DE
 ACORDO COM A L.C. 600/17;Un. Adm:(015601) E E CECILIA
 MEIRELES;De:30/01/2024 a 13/12/2024

CONTRATO/SEDUC/01757/2024 DE: 02/02/2024
 Processo Nº: 1000004417531
 Contratado:(143290/11) IVONETE MOREIRA DA SILVA BISPO DE
 ALMEIDA;CPF:***.415.816-**-**;;Cargo/Função:(3476) APOIO ADM.
 EDUCACIONAL-ELEMENTAR;Ref:A-001;CH: 30H
 Hab.:ENSINO FUNDAMENTAL COMPLETO;Motivo:CONTRATO POR
 TEMPO DETERMINADO DE ACORDO COM A L.C. 600/17;Un.
 Adm:(010456) E E FILOGONIO CORREA;De:22/01/2024 a 13/12/2024

CONTRATO/SEDUC/01758/2024 DE: 02/02/2024
 Processo Nº: 1000004414093
 Contratado:(143317/19) JOSIANI DA SILVA CHABUDE
 BRABO;CPF:***.195.301-**-**;;Cargo/Função:(3506) CONTR.TEMP.
 FUNCAO PROF. HABILITADO;Ref:B-001;CH: 24H
 Hab.:LICENCIATURA PLENA EM PEDAGOGIA;Motivo:CONTRATO
 POR TEMPO DETERMINADO DE ACORDO COM A L.C. 600/17;Un.
 Adm:(045055) E E ARGEU AUGUSTO DE MORAES;De:22/01/2024 a
 13/12/2024

CONTRATO/SEDUC/01759/2024 DE: 02/02/2024
 Processo Nº: 1000004430667
 Contratado:(143327/52) QUETI TONETTI;CPF:***.280.014-**-**;;Cargo/
 Função:(3506) CONTR.TEMP.FUNCAO PROF.
 HABILITADO;Ref:B-001;CH: 18H
 Hab.:LICENCIATURA PLENA EM LETRAS/
 PORTUGUES;Motivo:CONTRATO POR TEMPO DETERMINADO DE
 ACORDO COM A L.C. 600/17;Un. Adm:(013455) E E
 PALMITAL;De:25/01/2024 a 13/12/2024

CONTRATO/SEDUC/01760/2024 DE: 02/02/2024
 Processo Nº: 1000004434339
 Contratado:(143337/50) ALZIRA REIS DE
 ANDRADE;CPF:***.441.359-**-**;;Cargo/Função:(3506) CONTR.TEMP.
 FUNCAO PROF. HABILITADO;Ref:B-001;CH: 12H
 Hab.:LICENCIATURA PLENA EM LETRAS/
 PORTUGUES;Motivo:CONTRATO POR TEMPO DETERMINADO DE
 ACORDO COM A L.C. 600/17;Un. Adm:(010340) E E LICEU CUIABANO
 MARIA DE ARRUDA MULLER;De:22/01/2024 a 13/12/2024

CONTRATO/SEDUC/01761/2024 DE: 02/02/2024
 Processo Nº: 1000004432019
 Contratado:(143345/33) ESLAINE ALVES
 MONTEIRO;CPF:***.148.491-**-**;;Cargo/Função:(3506) CONTR.TEMP.
 FUNCAO PROF. HABILITADO;Ref:B-001;CH: 06H
 Hab.:LICENCIATURA PLENA EM LETRAS/
 PORTUGUES;Motivo:CONTRATO POR TEMPO DETERMINADO DE
 ACORDO COM A L.C. 600/17;Un. Adm:(194921) EE MIL TIRADENTES
 CB PM JOSE MARTINS DE MOURA;De:24/01/2024 a 13/12/2024

CONTRATO/SEDUC/01762/2024 DE: 02/02/2024
 Processo Nº: 1000004417574
 Contratado:(143619/17) DEUZIMAR CRISTINI MIRANDA
 CARDOSO;CPF:***.214.781-**-**;;Cargo/Função:(3476) APOIO ADM.
 EDUCACIONAL-ELEMENTAR;Ref:A-001;CH: 30H
 Hab.:ENSINO FUNDAMENTAL COMPLETO;Motivo:CONTRATO POR
 TEMPO DETERMINADO DE ACORDO COM A L.C. 600/17;Un.
 Adm:(015865) E E 29 DE NOVEMBRO;De:22/01/2024 a 13/12/2024

CONTRATO/SEDUC/01763/2024 DE: 02/02/2024
 Processo Nº: 1000004422607
 Contratado:(143657/42) ADRIANA FARIAS DA
 SILVA;CPF:***.091.105-**-**;;Cargo/Função:(3506) CONTR.TEMP.
 FUNCAO PROF. HABILITADO;Ref:B-001;CH: 14H
 Hab.:LICENCIATURA PLENA EM MATEMATICA;Motivo:CONTRATO
 POR TEMPO DETERMINADO DE ACORDO COM A L.C. 600/17;Un.
 Adm:(013455) E E PALMITAL;De:22/01/2024 a 13/12/2024

CONTRATO/SEDUC/01764/2024 DE: 02/02/2024
 Processo Nº: 1000004435146
 Contratado:(143717/12) JANAINA RODRIGUES DA
 SILVA;CPF:***.318.921-**-**;;Cargo/Função:(3476) APOIO ADM.
 EDUCACIONAL-ELEMENTAR;Ref:A-001;CH: 30H
 Hab.:ENSINO FUNDAMENTAL COMPLETO;Motivo:CONTRATO POR
 TEMPO DETERMINADO DE ACORDO COM A L.C. 600/17;Un.
 Adm:(009466) E E JOAQUINA CERQUEIRA CALDAS;De:22/01/2024 a
 13/12/2024

CONTRATO/SEDUC/01765/2024 DE: 02/02/2024
 Processo Nº: 1000004422913
 Contratado:(143852/24) CATARINA SANTANA DE
 OLIVEIRA;CPF:***.438.181-**-**;;Cargo/Função:(3476) APOIO ADM.
 EDUCACIONAL-ELEMENTAR;Ref:A-001;CH: 30H
 Hab.:ENSINO FUNDAMENTAL COMPLETO;Motivo:CONTRATO POR
 TEMPO DETERMINADO DE ACORDO COM A L.C. 600/17;Un.
 Adm:(084344) E E MARECHAL CANDIDO RONDON;De:22/01/2024 a
 13/12/2024

CONTRATO/SEDUC/01766/2024 DE: 02/02/2024
 Processo Nº: 1000004433493
 Contratado:(144024/61) IRACEMA PEREIRA RAMOS DA
 ANUNCIACAO;CPF:***.866.801-**-**;;Cargo/Função:(3506) CONTR.TEMP.
 FUNCAO PROF. HABILITADO;Ref:B-001;CH: 24H
 Hab.:LICENCIATURA PLENA EM HISTÓRIA;Motivo:CONTRATO POR
 TEMPO DETERMINADO DE ACORDO COM A L.C. 600/17;Un.
 Adm:(015482) E E RUI BARBOSA;De:22/01/2024 a 13/12/2024

CONTRATO/SEDUC/01767/2024 DE: 02/02/2024
 Processo Nº: 1000004418229
 Contratado:(144057/14) ELAINE LIMA DA SILVA
 FERRETTO;CPF:***.968.031-**-**;;Cargo/Função:(3476) APOIO ADM.
 EDUCACIONAL-ELEMENTAR;Ref:A-001;CH: 30H
 Hab.:ENSINO FUNDAMENTAL COMPLETO;Motivo:CONTRATO POR
 TEMPO DETERMINADO DE ACORDO COM A L.C. 600/17;Un.
 Adm:(015601) E E CECILIA MEIRELES;De:22/01/2024 a 13/12/2024

CONTRATO/SEDUC/01768/2024 DE: 02/02/2024
 Processo Nº: 1000004413779
 Contratado:(144274/41) CARLA CRISTINA OLIVEIRA
 LOURENCO;CPF:***.305.661-**-**;;Cargo/Função:(3506) CONTR.TEMP.
 FUNCAO PROF. HABILITADO;Ref:B-001;CH: 24H
 Hab.:LICENCIATURA PLENA EM LETRAS/
 PORTUGUES;Motivo:CONTRATO POR TEMPO DETERMINADO DE
 ACORDO COM A L.C. 600/17;Un. Adm:(049786) E E ULISSES
 GUIMARAES;De:22/01/2024 a 13/12/2024

CONTRATO/SEDUC/01769/2024 DE: 02/02/2024
 Processo Nº: 1000004423128
 Contratado:(144476/67) CELMA MARIA LUIZ;CPF:***.767.041-**-**;;Cargo/
 Função:(3506) CONTR.TEMP.FUNCAO PROF.
 HABILITADO;Ref:B-001;CH: 10H
 Hab.:LICENCIATURA PLENA EM MATEMATICA;Motivo:CONTRATO
 POR TEMPO DETERMINADO DE ACORDO COM A L.C. 600/17;Un.
 Adm:(013889) E E DR ARNALDO ESTEVAO DE
 FIGUEIREDO;De:22/01/2024 a 13/12/2024

CONTRATO/SEDUC/01770/2024 DE: 02/02/2024
 Processo Nº: 1000004422553
 Contratado:(144932/58) SELMA NOVAIS DE
 LIMA;CPF:***.603.021-**-**;;Cargo/Função:(3506) CONTR.TEMP.FUNCAO
 PROF. HABILITADO;Ref:B-001;CH: 24H
 Hab.:LICENCIATURA PLENA EM CIENCIAS
 BIOLOGICAS;Motivo:CONTRATO POR TEMPO DETERMINADO DE
 ACORDO COM A L.C. 600/17;Un. Adm:(154695) E E TARSILA DO
 AMARAL;De:22/01/2024 a 13/12/2024

CONTRATO/SEDUC/01771/2024 DE: 02/02/2024
Processo Nº: 1000004423358
Contratado:(145012/36) PAULA CRISTINA FEITOSA FAZOLO;CPF:***.729.251-**-**;Cargo/Função:(3506) CONTR.TEMP.FUNCAO PROF. HABILITADO;Ref:B-001;CH: 24H
Hab.:LICENCIATURA PLENA EM PEDAGOGIA;Motivo:CONTRATO POR TEMPO DETERMINADO DE ACORDO COM A L.C. 600/17;Un. Adm:(145718) E E BOA ESPERANCA;De:22/01/2024 a 13/12/2024

CONTRATO/SEDUC/01772/2024 DE: 02/02/2024
Processo Nº: 1000004436105
Contratado:(145053/26) ELIMAR AKAY MUNDURUKU;CPF:***.686.410-**-**;Cargo/Função:(3506) CONTR.TEMP.FUNCAO PROF. HABILITADO;Ref:B-001;CH: 06H
Hab.:LICENCIATURA PLENA EM PEDAGOGIA;Motivo:CONTRATO POR TEMPO DETERMINADO DE ACORDO COM A L.C. 600/17;Un. Adm:(140988) E E INDIGENA DE EDUCACAO BASICA ITAWYAK;De:22/01/2024 a 13/12/2024

CONTRATO/SEDUC/01773/2024 DE: 02/02/2024
Processo Nº: 1000004434189
Contratado:(145079/24) ARLINDO KAYABI;CPF:***.770.811-**-**;Cargo/Função:(3506) CONTR.TEMP.FUNCAO PROF. HABILITADO;Ref:B-001;CH: 23H
Hab.:LICENCIATURA PLENA EM MATEMATICA;Motivo:CONTRATO POR TEMPO DETERMINADO DE ACORDO COM A L.C. 600/17;Un. Adm:(140988) E E INDIGENA DE EDUCACAO BASICA ITAWYAK;De:22/01/2024 a 13/12/2024

CONTRATO/SEDUC/01774/2024 DE: 02/02/2024
Processo Nº: 1000004402317
Contratado:(145150/52) BEATRIZ PIRAN;CPF:***.355.701-**-**;Cargo/Função:(3506) CONTR.TEMP.FUNCAO PROF. HABILITADO;Ref:B-001;CH: 06H
Hab.:LICENCIATURA PLENA EM HISTÓRIA;Motivo:CONTRATO POR TEMPO DETERMINADO DE ACORDO COM A L.C. 600/17;Un. Adm:(009547) E E PROF WELSON M DE OLIVEIRA;De:22/01/2024 a 13/12/2024

CONTRATO/SEDUC/01775/2024 DE: 02/02/2024
Processo Nº: 1000004423347
Contratado:(145162/35) KATIA TELES FERREIRA SENEM;CPF:***.745.011-**-**;Cargo/Função:(3506) CONTR.TEMP.FUNCAO PROF. HABILITADO;Ref:B-001;CH: 18H
Hab.:LICENCIATURA PLENA EM LETRAS/ PORTUGUES;Motivo:CONTRATO POR TEMPO DETERMINADO DE ACORDO COM A L.C. 600/17;Un. Adm:(137774) E E MARIO DE ANDRADE;De:22/01/2024 a 13/12/2024

CONTRATO/SEDUC/01776/2024 DE: 02/02/2024
Processo Nº: 1000004418303
Contratado:(200393/10) LUCILENE ROSENDO DA SILVA CRUZ;CPF:***.409.372-**-**;Cargo/Função:(3468) TECNICO ADMINISTRATIVO EDUCACIONAL;Ref:A-001;CH: 30H
Hab.:ENSINO MEDIO;Motivo:CONTRATO POR TEMPO DETERMINADO DE ACORDO COM A L.C. 600/17;Un. Adm:(065498) E E OLAVO BILAC;De:22/01/2024 a 13/12/2024

CONTRATO/SEDUC/01777/2024 DE: 02/02/2024
Processo Nº: 1000004403243
Contratado:(200605/19) AGHATTA ALEXSANDRA MARTINS NEVES DE OLIVEIRA SANTOS;CPF:***.021.131-**-**;Cargo/Função:(3506) CONTR.TEMP.FUNCAO PROF. HABILITADO;Ref:B-001;CH: 40H
Hab.:LICENCIATURA PLENA EM PEDAGOGIA;Motivo:CONTRATO POR TEMPO DETERMINADO DE ACORDO COM A L.C. 600/17;Un. Adm:(060267) C A P D V DE MATO GROSSO CAP MT;De:22/01/2024 a 13/12/2024

CONTRATO/SEDUC/01778/2024 DE: 02/02/2024
Processo Nº: 1000004424058
Contratado:(200627/28) JOAO JOSE DA SILVA;CPF:***.828.692-**-**;Cargo/Função:(3506) CONTR.TEMP.FUNCAO PROF. HABILITADO;Ref:B-001;CH: 24H
Hab.:LICENCIATURA PLENA EM LETRAS/ PORTUGUES;Motivo:CONTRATO POR TEMPO DETERMINADO DE ACORDO COM A L.C. 600/17;Un. Adm:(142166) E E DOM FRANCO DALLA VALLE;De:22/01/2024 a 13/12/2024

CONTRATO/SEDUC/01779/2024 DE: 02/02/2024
Processo Nº: 1000004413610
Contratado:(200677/17) EDILEUZA PEREIRA OLIVEIRA;CPF:***.904.014-**-**;Cargo/Função:(3506) CONTR.TEMP.FUNCAO PROF. HABILITADO;Ref:B-001;CH: 24H
Hab.:LICENCIATURA PLENA EM LETRAS/ PORTUGUES;Motivo:CONTRATO POR TEMPO DETERMINADO DE ACORDO COM A L.C. 600/17;Un. Adm:(154695) E E TARSILA DO AMARAL;De:22/01/2024 a 13/12/2024

CONTRATO/SEDUC/01780/2024 DE: 02/02/2024
Processo Nº: 1000004416122
Contratado:(200874/9) ALMERINDA BISPO DA CRUZ;CPF:***.998.160-**-**;Cargo/Função:(3476) APOIO ADM. EDUCACIONAL-ELEMENTAR;Ref:A-001;CH: 30H
Hab.:ENSINO FUNDAMENTAL COMPLETO;Motivo:CONTRATO POR TEMPO DETERMINADO DE ACORDO COM A L.C. 600/17;Un. Adm:(010456) E E FILOGONIO CORREA;De:22/01/2024 a 13/12/2024

CONTRATO/SEDUC/01781/2024 DE: 02/02/2024
Processo Nº: 1000004418705
Contratado:(201066/28) MARIA DAS GRACAS DA SILVA;CPF:***.227.541-**-**;Cargo/Função:(3476) APOIO ADM. EDUCACIONAL-ELEMENTAR;Ref:A-001;CH: 30H
Hab.:ENSINO FUNDAMENTAL COMPLETO;Motivo:CONTRATO POR TEMPO DETERMINADO DE ACORDO COM A L.C. 600/17;Un. Adm:(014869) E E PREF ARTHUR RAMOS;De:22/01/2024 a 13/12/2024

CONTRATO/SEDUC/01782/2024 DE: 02/02/2024
Processo Nº: 1000004435242
Contratado:(201085/17) MARLI WUIDY RIKBAKTATSA;CPF:***.246.515-**-**;Cargo/Função:(3476) APOIO ADM. EDUCACIONAL-ELEMENTAR;Ref:A-001;CH: 30H
Hab.:ENSINO FUNDAMENTAL COMPLETO;Motivo:CONTRATO POR TEMPO DETERMINADO DE ACORDO COM A L.C. 600/17;Un. Adm:(129232) E E INDIGENA MYHYINYMYKYTA SKIRIPI;De:01/02/2024 a 13/12/2024

CONTRATO/SEDUC/01783/2024 DE: 02/02/2024
Processo Nº: 1000004435008
Contratado:(201260/3) LUCIANA DA SILVA PEREIRA;CPF:***.195.101-**-**;Cargo/Função:(3476) APOIO ADM. EDUCACIONAL-ELEMENTAR;Ref:A-001;CH: 30H
Hab.:ENSINO FUNDAMENTAL COMPLETO;Motivo:CONTRATO POR TEMPO DETERMINADO DE ACORDO COM A L.C. 600/17;Un. Adm:(044245) E E PROF AMELIA DE OLIVEIRA SILVA;De:30/01/2024 a 13/12/2024

CONTRATO/SEDUC/01784/2024 DE: 02/02/2024
Processo Nº: 1000004415957
Contratado:(201639/34) PATRICIA ELIANE RODRIGUES DA SILVA;CPF:***.294.913-**-**;Cargo/Função:(3506) CONTR.TEMP.FUNCAO PROF. HABILITADO;Ref:B-001;CH: 24H
Hab.:LICENCIATURA PLENA EM EDUCAÇÃO FISICA;Motivo:CONTRATO POR TEMPO DETERMINADO DE ACORDO COM A L.C. 600/17;Un. Adm:(097004) E E VINICIUS DE MORAES;De:22/01/2024 a 13/12/2024

CONTRATO/SEDUC/01785/2024 DE: 02/02/2024
Processo Nº: 1000004418008
Contratado:(201921/18) ERIKA PATRICIA LOPES DOS SANTOS QUEIROZ;CPF:***.630.891-**-**;Cargo/Função:(3506) CONTR.TEMP.FUNCAO PROF. HABILITADO;Ref:B-001;CH: 24H
Hab.:LICENCIATURA PLENA EM PEDAGOGIA;Motivo:CONTRATO POR TEMPO DETERMINADO DE ACORDO COM A L.C. 600/17;Un. Adm:(173576) E E GOV DANTE MARTINS DE OLIVEIRA;De:22/01/2024 a 13/12/2024

CONTRATO/SEDUC/01786/2024 DE: 02/02/2024
Processo Nº: 1000004431352
Contratado:(202002/48) DAIANE APARECIDA HENRIQUE;CPF:***.312.288-**-**;Cargo/Função:(3506) CONTR.TEMP.FUNCAO PROF. HABILITADO;Ref:B-001;CH: 24H
Hab.:LICENCIATURA PLENA EM MATEMATICA;Motivo:CONTRATO POR TEMPO DETERMINADO DE ACORDO COM A L.C. 600/17;Un. Adm:(015130) E E 31 DE MARCO;De:22/01/2024 a 13/12/2024

CONTRATO/SEDUC/01787/2024 DE: 02/02/2024
 Processo Nº: 1000004415681
 Contratado:(202103/44) EDILENE DUTRA BORGES;CPF:***.803.181-**-**;Cargo/Função:(3506) CONTR.TEMP. FUNCAO PROF. HABILITADO;Ref:B-001;CH: 15H
 Hab.:LICENCIATURA PLENA EM LETRAS/PORTUGUES/ INGLÊS;Motivo:CONTRATO POR TEMPO DETERMINADO DE ACORDO COM A L.C. 600/17;Un. Adm:(011533) E E CEL JERONIMO GOMES SILVA;De:22/01/2024 a 13/12/2024

CONTRATO/SEDUC/01788/2024 DE: 02/02/2024
 Processo Nº: 1000004423300
 Contratado:(202699/7) VALDEANE SILVA RIBEIRO;CPF:***.922.816-**-**;Cargo/Função:(3506) CONTR.TEMP. FUNCAO PROF. HABILITADO;Ref:B-001;CH: 10H
 Hab.:LICENCIATURA PLENA EM MATEMATICA;Motivo:CONTRATO POR TEMPO DETERMINADO DE ACORDO COM A L.C. 600/17;Un. Adm:(011290) E E JOSE ANGELO DOS SANTOS;De:22/01/2024 a 13/12/2024

CONTRATO/SEDUC/01789/2024 DE: 02/02/2024
 Processo Nº: 1000004423876
 Contratado:(202699/8) VALDEANE SILVA RIBEIRO;CPF:***.922.816-**-**;Cargo/Função:(3506) CONTR.TEMP. FUNCAO PROF. HABILITADO;Ref:B-001;CH: 09H
 Hab.:LICENCIATURA PLENA EM MATEMATICA;Motivo:CONTRATO POR TEMPO DETERMINADO DE ACORDO COM A L.C. 600/17;Un. Adm:(011339) E E IR DIVA PIMENTEL;De:22/01/2024 a 13/12/2024

CONTRATO/SEDUC/01790/2024 DE: 02/02/2024
 Processo Nº: 1000004417473
 Contratado:(202895/24) RICARDO MACELLY VELOSO SILVA;CPF:***.212.118-**-**;Cargo/Função:(3506) CONTR.TEMP. FUNCAO PROF. HABILITADO;Ref:B-001;CH: 24H
 Hab.:LICENCIATURA PLENA EM LETRAS/PORTUGUES/ INGLÊS;Motivo:CONTRATO POR TEMPO DETERMINADO DE ACORDO COM A L.C. 600/17;Un. Adm:(015172) E E COUTO MAGALHAES;De:22/01/2024 a 13/12/2024

CONTRATO/SEDUC/01791/2024 DE: 02/02/2024
 Processo Nº: 1000004435563
 Contratado:(202936/26) NODJAKI TAPIRAPE;CPF:***.577.215-**-**;Cargo/Função:(3476) APOIO ADM. EDUCACIONAL-ELEMENTAR;Ref:A-001;CH: 30H
 Hab.:ENSINO FUNDAMENTAL COMPLETO;Motivo:CONTRATO POR TEMPO DETERMINADO DE ACORDO COM A L.C. 600/17;Un. Adm:(014184) E E INDIGENA TAPIRAPE;De:25/01/2024 a 13/12/2024

CONTRATO/SEDUC/01792/2024 DE: 02/02/2024
 Processo Nº: 1000004417160
 Contratado:(203239/17) GARDENYA APARECIDA RIBEIRO BARBOSA;CPF:***.359.712-**-**;Cargo/Função:(3506) CONTR.TEMP. FUNCAO PROF. HABILITADO;Ref:B-001;CH: 06H
 Hab.:LICENCIATURA PLENA EM LETRAS/ PORTUGUES;Motivo:CONTRATO POR TEMPO DETERMINADO DE ACORDO COM A L.C. 600/17;Un. Adm:(015172) E E COUTO MAGALHAES;De:22/01/2024 a 13/12/2024

CONTRATO/SEDUC/01793/2024 DE: 02/02/2024
 Processo Nº: 1000004416735
 Contratado:(203603/19) ELIANA GARCIA SILVA;CPF:***.814.018-**-**;Cargo/Função:(3476) APOIO ADM. EDUCACIONAL-ELEMENTAR;Ref:A-001;CH: 30H
 Hab.:ENSINO FUNDAMENTAL COMPLETO;Motivo:CONTRATO POR TEMPO DETERMINADO DE ACORDO COM A L.C. 600/17;Un. Adm:(016560) E E JOAO SATO;De:22/01/2024 a 13/12/2024

CONTRATO/SEDUC/01794/2024 DE: 02/02/2024
 Processo Nº: 1000004430522
 Contratado:(204285/47) ANDRIA GUIMARAES DA SILVA;CPF:***.471.815-**-**;Cargo/Função:(3506) CONTR.TEMP. FUNCAO PROF. HABILITADO;Ref:B-001;CH: 02H
 Hab.:LICENCIATURA PLENA EM LETRAS/PORTUGUES/ ESPANHOL;Motivo:CONTRATO POR TEMPO DETERMINADO DE ACORDO COM A L.C. 600/17;Un. Adm:(124907) E E TEOTONIO CARLOS DA CUNHA NETO;De:25/01/2024 a 13/12/2024

CONTRATO/SEDUC/01795/2024 DE: 02/02/2024
 Processo Nº: 1000004404257
 Contratado:(204380/23) JENIFER PAULA GOIS DA SILVA;CPF:***.214.418-**-**;Cargo/Função:(3506) CONTR.TEMP. FUNCAO PROF. HABILITADO;Ref:B-001;CH: 30H
 Hab.:LICENCIATURA PLENA EM GEOGRAFIA;Motivo:CONTRATO POR TEMPO DETERMINADO DE ACORDO COM A L.C. 600/17;Un. Adm:(013137) E E DEP DJALMA CARNEIRO DA ROCHA;De:22/01/2024 a 13/12/2024

CONTRATO/SEDUC/01796/2024 DE: 02/02/2024
 Processo Nº: 1000004405932
 Contratado:(204657/46) ALESSANDRA MENDES DA SILVA;CPF:***.396.117-**-**;Cargo/Função:(3506) CONTR.TEMP. FUNCAO PROF. HABILITADO;Ref:B-001;CH: 20H
 Hab.:LICENCIATURA PLENA EM LETRAS/ PORTUGUES;Motivo:CONTRATO POR TEMPO DETERMINADO DE ACORDO COM A L.C. 600/17;Un. Adm:(159700) E E ANTONIO ALVES DIAS;De:22/01/2024 a 13/12/2024

CONTRATO/SEDUC/01797/2024 DE: 02/02/2024
 Processo Nº: 1000004418542
 Contratado:(204811/57) JULIANA DA COSTA E SILVA FARIAS VILANOVA;CPF:***.585.180-**-**;Cargo/Função:(3506) CONTR.TEMP. FUNCAO PROF. HABILITADO;Ref:B-001;CH: 07H
 Hab.:LICENCIATURA PLENA EM LETRAS/ PORTUGUES;Motivo:CONTRATO POR TEMPO DETERMINADO DE ACORDO COM A L.C. 600/17;Un. Adm:(157252) E E LEDY ANITA BRESANCIN;De:22/01/2024 a 13/12/2024

CONTRATO/SEDUC/01798/2024 DE: 02/02/2024
 Processo Nº: 1000004434227
 Contratado:(204906/52) ALINA MARIA GONCALVES FORTES;CPF:***.836.091-**-**;Cargo/Função:(3506) CONTR.TEMP. FUNCAO PROF. HABILITADO;Ref:B-001;CH: 08H
 Hab.:LICENCIATURA PLENA EM MATEMATICA;Motivo:CONTRATO POR TEMPO DETERMINADO DE ACORDO COM A L.C. 600/17;Un. Adm:(010588) E E PROF ULISSES CUIABANO;De:22/01/2024 a 13/12/2024

CONTRATO/SEDUC/01799/2024 DE: 02/02/2024
 Processo Nº: 1000004424143
 Contratado:(204984/46) VANESSA PAULA GONCALVES RIBEIRO;CPF:***.915.211-**-**;Cargo/Função:(3506) CONTR.TEMP. FUNCAO PROF. HABILITADO;Ref:B-001;CH: 10H
 Hab.:LICENCIATURA PLENA EM MATEMATICA;Motivo:CONTRATO POR TEMPO DETERMINADO DE ACORDO COM A L.C. 600/17;Un. Adm:(124044) E E PORTAL DA AMAZONIA;De:22/01/2024 a 13/12/2024

CONTRATO/SEDUC/01800/2024 DE: 02/02/2024
 Processo Nº: 1000004422760
 Contratado:(205203/41) VALDENIR MENDES FLAUZINO SILVA;CPF:***.235.751-**-**;Cargo/Função:(3506) CONTR.TEMP. FUNCAO PROF. HABILITADO;Ref:B-001;CH: 08H
 Hab.:LICENCIATURA PLENA EM CIENCIAS BIOLOGICAS;Motivo:CONTRATO POR TEMPO DETERMINADO DE ACORDO COM A L.C. 600/17;Un. Adm:(137766) E E PAULO FREIRE;De:22/01/2024 a 13/12/2024

CONTRATO/SEDUC/01801/2024 DE: 02/02/2024
 Processo Nº: 1000004411621
 Contratado:(205768/41) DINEIA LOPES DE MATOS;CPF:***.232.516-**-**;Cargo/Função:(3506) CONTR.TEMP. FUNCAO PROF. HABILITADO;Ref:B-001;CH: 24H
 Hab.:LICENCIATURA PLENA EM LETRAS/ PORTUGUES;Motivo:CONTRATO POR TEMPO DETERMINADO DE ACORDO COM A L.C. 600/17;Un. Adm:(046442) E E TANCREDO DE ALMEIDA NEVES;De:22/01/2024 a 13/12/2024

CONTRATO/SEDUC/01802/2024 DE: 02/02/2024
 Processo Nº: 1000004430189
 Contratado:(205942/30) WELIO VIANA DA CRUZ;CPF:***.142.431-**-**;Cargo/Função:(3506) CONTR.TEMP.FUNCAO PROF. HABILITADO;Ref:B-001;CH: 12H
 Hab.:LICENCIATURA PLENA EM MATEMATICA;Motivo:CONTRATO POR TEMPO DETERMINADO DE ACORDO COM A L.C. 600/17;Un. Adm:(124907) E E TEOTONIO CARLOS DA CUNHA NETO;De:25/01/2024 a 13/12/2024

CONTRATO/SEDUC/01803/2024 DE: 02/02/2024
 Processo Nº: 1000004409453
 Contratado:(206471/7) LEUSILENE MARTINS
 CESAR;CPF:***.310.671-**-**;;Cargo/Função:(3476) APOIO ADM.
 EDUCACIONAL-ELEMENTAR;Ref:A-001;CH: 30H
 Hab.:ENSINO FUNDAMENTAL COMPLETO;Motivo:CONTRATO POR
 TEMPO DETERMINADO DE ACORDO COM A L.C. 600/17;Un.
 Adm:(011231) E E DOM AQUINO CORREA;De:22/01/2024 a 13/12/2024

CONTRATO/SEDUC/01804/2024 DE: 02/02/2024
 Processo Nº: 1000004422937
 Contratado:(207205/12) SILVANA SANTANA
 FERREIRA;CPF:***.503.914-**-**;;Cargo/Função:(3476) APOIO ADM.
 EDUCACIONAL-ELEMENTAR;Ref:A-001;CH: 30H
 Hab.:ENSINO FUNDAMENTAL COMPLETO;Motivo:CONTRATO POR
 TEMPO DETERMINADO DE ACORDO COM A L.C. 600/17;Un.
 Adm:(015890) E E PATRIARCA DA INDEPENDENCIA;De:22/01/2024 a
 13/12/2024

CONTRATO/SEDUC/01805/2024 DE: 02/02/2024
 Processo Nº: 1000004421457
 Contratado:(207331/16) CELMA FERNANDES DE
 OLIVEIRA;CPF:***.720.101-**-**;;Cargo/Função:(3506) CONTR.TEMP.
 FUNCAO PROF. HABILITADO;Ref:B-001;CH: 30H
 Hab.:BACHARELADO EM FISIOTERAPIA;Motivo:CONTRATO POR
 TEMPO DETERMINADO DE ACORDO COM A L.C. 600/17;Un.
 Adm:(010731) E E DE ENSINO ESPECIAL LIVRE
 APRENDER;De:22/01/2024 a 13/12/2024

CONTRATO/SEDUC/01806/2024 DE: 02/02/2024
 Processo Nº: 1000004418687
 Contratado:(207376/43) CLEBER RODRIGUES DA
 SILVA;CPF:***.672.021-**-**;;Cargo/Função:(3506) CONTR.TEMP.
 FUNCAO PROF. HABILITADO;Ref:B-001;CH: 09H
 Hab.:LICENCIATURA PLENA EM FILOSOFIA;Motivo:CONTRATO POR
 TEMPO DETERMINADO DE ACORDO COM A L.C. 600/17;Un.
 Adm:(060194) E E PROF MARIA DE LOURDES H
 MORAES;De:22/01/2024 a 13/12/2024

CONTRATO/SEDUC/01807/2024 DE: 02/02/2024
 Processo Nº: 1000004405569
 Contratado:(207855/37) JANUARIA ALVES
 GUIMARAES;CPF:***.412.931-**-**;;Cargo/Função:(3506) CONTR.TEMP.
 FUNCAO PROF. HABILITADO;Ref:B-001;CH: 12H
 Hab.:LICENCIATURA PLENA EM HISTÓRIA;Motivo:CONTRATO POR
 TEMPO DETERMINADO DE ACORDO COM A L.C. 600/17;Un.
 Adm:(176770) E E JARAGUA;De:22/01/2024 a 13/12/2024

CONTRATO/SEDUC/01808/2024 DE: 02/02/2024
 Processo Nº: 1000004410886
 Contratado:(207902/17) LIENE LUQUE DOS
 SANTOS;CPF:***.942.810-**-**;;Cargo/Função:(3506) CONTR.TEMP.
 FUNCAO PROF. HABILITADO;Ref:B-001;CH: 24H
 Hab.:LICENCIATURA PLENA EM LETRAS/
 PORTUGUES;Motivo:CONTRATO POR TEMPO DETERMINADO DE
 ACORDO COM A L.C. 600/17;Un. Adm:(142166) E E DOM FRANCO
 DALLA VALLE;De:22/01/2024 a 13/12/2024

CONTRATO/SEDUC/01809/2024 DE: 02/02/2024
 Processo Nº: 1000004433937
 Contratado:(207907/6) JOSIANE LUCINDO DE BRITO
 SEBIN;CPF:***.538.311-**-**;;Cargo/Função:(3476) APOIO ADM.
 EDUCACIONAL-ELEMENTAR;Ref:A-001;CH: 30H
 Hab.:ENSINO FUNDAMENTAL COMPLETO;Motivo:CONTRATO POR
 TEMPO DETERMINADO DE ACORDO COM A L.C. 600/17;Un.
 Adm:(013331) E E ROSA DOS VENTOS;De:24/01/2024 a 13/12/2024

CONTRATO/SEDUC/01810/2024 DE: 02/02/2024
 Processo Nº: 1000004415742
 Contratado:(208569/42) GLEYCI REGINA DIAS
 NEVES;CPF:***.050.381-**-**;;Cargo/Função:(3506) CONTR.TEMP.
 FUNCAO PROF. HABILITADO;Ref:B-001;CH: 15H
 Hab.:LICENCIATURA PLENA EM FISICA;Motivo:CONTRATO POR
 TEMPO DETERMINADO DE ACORDO COM A L.C. 600/17;Un.
 Adm:(011126) E E JOAQUIM NUNES ROCHA;De:22/01/2024 a
 13/12/2024

CONTRATO/SEDUC/01811/2024 DE: 02/02/2024
 Processo Nº: 1000004435680
 Contratado:(208578/32) ADRIANA ALVES DA
 SILVA;CPF:***.903.615-**-**;;Cargo/Função:(3506) CONTR.TEMP.
 FUNCAO PROF. HABILITADO;Ref:B-001;CH: 01H
 Hab.:LICENCIATURA PLENA EM CIENCIAS
 BIOLÓGICAS;Motivo:CONTRATO POR TEMPO DETERMINADO DE
 ACORDO COM A L.C. 600/17;Un. Adm:(009717) E E DR ESTEVAO
 ALVES CORREA;De:22/01/2024 a 13/12/2024

CONTRATO/SEDUC/01812/2024 DE: 02/02/2024
 Processo Nº: 1000004426304
 Contratado:(208845/17) ANGELA MARIA
 TAVARES;CPF:***.501.619-**-**;;Cargo/Função:(3476) APOIO ADM.
 EDUCACIONAL-ELEMENTAR;Ref:A-001;CH: 30H
 Hab.:ENSINO FUNDAMENTAL COMPLETO;Motivo:CONTRATO POR
 TEMPO DETERMINADO DE ACORDO COM A L.C. 600/17;Un.
 Adm:(013706) E E JOAO BORGES VIEIRA;De:22/01/2024 a 13/12/2024

CONTRATO/SEDUC/01813/2024 DE: 02/02/2024
 Processo Nº: 1000004413743
 Contratado:(208897/33) PAULA CRISTINA PECANHA
 SILVA;CPF:***.258.919-**-**;;Cargo/Função:(3506) CONTR.TEMP.
 FUNCAO PROF. HABILITADO;Ref:B-001;CH: 24H
 Hab.:LICENCIATURA PLENA EM LETRAS/
 PORTUGUES;Motivo:CONTRATO POR TEMPO DETERMINADO DE
 ACORDO COM A L.C. 600/17;Un. Adm:(044954) E E PROF ANA
 TEREZA ALBERNAS;De:22/01/2024 a 13/12/2024

CONTRATO/SEDUC/01814/2024 DE: 02/02/2024
 Processo Nº: 1000004415540
 Contratado:(208920/14) AVELINA PEREIRA DA
 CONCEICAO;CPF:***.730.814-**-**;;Cargo/Função:(3476) APOIO ADM.
 EDUCACIONAL-ELEMENTAR;Ref:A-001;CH: 30H
 Hab.:ENSINO FUNDAMENTAL COMPLETO;Motivo:CONTRATO POR
 TEMPO DETERMINADO DE ACORDO COM A L.C. 600/17;Un.
 Adm:(065498) E E OLAVO BILAC;De:22/01/2024 a 13/12/2024

CONTRATO/SEDUC/01815/2024 DE: 02/02/2024
 Processo Nº: 1000004410515
 Contratado:(208930/33) NATANAEL JOSE
 FERREIRA;CPF:***.755.913-**-**;;Cargo/Função:(3506) CONTR.TEMP.
 FUNCAO PROF. HABILITADO;Ref:B-001;CH: 08H
 Hab.:LICENCIATURA PLENA EM ARTE;Motivo:CONTRATO POR
 TEMPO DETERMINADO DE ACORDO COM A L.C. 600/17;Un.
 Adm:(023841) E E DR ELCIO DE SOUZA;De:22/01/2024 a 13/12/2024

CONTRATO/SEDUC/01816/2024 DE: 02/02/2024
 Processo Nº: 1000004423443
 Contratado:(209016/7) REGILDA MARQUES DA
 SILVA;CPF:***.437.341-**-**;;Cargo/Função:(3476) APOIO ADM.
 EDUCACIONAL-ELEMENTAR;Ref:A-001;CH: 30H
 Hab.:ENSINO FUNDAMENTAL COMPLETO;Motivo:CONTRATO POR
 TEMPO DETERMINADO DE ACORDO COM A L.C. 600/17;Un.
 Adm:(014435) E E ALFREDO JOSE DA SILVA;De:22/01/2024 a
 13/12/2024

CONTRATO/SEDUC/01817/2024 DE: 02/02/2024
 Processo Nº: 1000004422470
 Contratado:(209243/41) ERICA ANTONIA
 LIMBERGER;CPF:***.513.698-**-**;;Cargo/Função:(3506) CONTR.TEMP.
 FUNCAO PROF. HABILITADO;Ref:B-001;CH: 24H
 Hab.:LICENCIATURA PLENA EM MATEMATICA;Motivo:CONTRATO
 POR TEMPO DETERMINADO DE ACORDO COM A L.C. 600/17;Un.
 Adm:(145769) E E FRANCISCA BARROS DE
 CARVALHO;De:22/01/2024 a 13/12/2024

CONTRATO/SEDUC/01818/2024 DE: 02/02/2024
 Processo Nº: 1000004431801
 Contratado:(209285/51) HELDER CALVI
 INOCENCIO;CPF:***.557.183-**-**;;Cargo/Função:(3506) CONTR.TEMP.
 FUNCAO PROF. HABILITADO;Ref:B-001;CH: 13H
 Hab.:LICENCIATURA PLENA EM FISICA;Motivo:CONTRATO POR
 TEMPO DETERMINADO DE ACORDO COM A L.C. 600/17;Un.
 Adm:(013404) E E DES MILTON ARMANDO POMPEU DE
 BARROS;De:26/01/2024 a 13/12/2024

CONTRATO/SEDUC/01819/2024 DE: 02/02/2024
 Processo Nº: 1000004414765
 Contratado:(209313/54) CLAUDETE BENEDITA DE OLIVEIRA E SILVA;CPF:***.961.761-**-Cargos/Função:(3506) CONTR.TEMP. FUNCAO PROF. HABILITADO;Ref:B-001;CH: 24H
 Hab.:LICENCIATURA PLENA EM LETRAS/PORTUGUES/ INGLÊS;Motivo:CONTRATO POR TEMPO DETERMINADO DE ACORDO COM A L.C. 600/17;Un. Adm:(173576) E E GOV DANTE MARTINS DE OLIVEIRA;De:22/01/2024 a 13/12/2024

CONTRATO/SEDUC/01820/2024 DE: 02/02/2024
 Processo Nº: 1000004433216
 Contratado:(209863/70) RONEY BATISTA MOREIRA DA SILVA;CPF:***.285.801-**-Cargos/Função:(3506) CONTR.TEMP. FUNCAO PROF. HABILITADO;Ref:B-001;CH: 01H
 Hab.:LICENCIATURA PLENA EM CIENCIAS BIOLOGICAS;Motivo:CONTRATO POR TEMPO DETERMINADO DE ACORDO COM A L.C. 600/17;Un. Adm:(010243) E E CEL RAFAEL DE SIQUEIRA;De:22/01/2024 a 13/12/2024

CONTRATO/SEDUC/01821/2024 DE: 02/02/2024
 Processo Nº: 1000004432943
 Contratado:(210053/33) CARME MAMORE GONCALVES;CPF:***.825.121-**-Cargos/Função:(3506) CONTR.TEMP. FUNCAO PROF. HABILITADO;Ref:B-001;CH: 03H
 Hab.:LICENCIATURA PLENA EM LETRAS/ PORTUGUES;Motivo:CONTRATO POR TEMPO DETERMINADO DE ACORDO COM A L.C. 600/17;Un. Adm:(010260) E E SAO JOSE;De:22/01/2024 a 13/12/2024

CONTRATO/SEDUC/01822/2024 DE: 02/02/2024
 Processo Nº: 1000004415206
 Contratado:(210100/16) IARA CORREIA LEITE;CPF:***.627.163-**-Cargos/Função:(3506) CONTR.TEMP. FUNCAO PROF. HABILITADO;Ref:B-001;CH: 24H
 Hab.:LICENCIATURA PLENA EM LETRAS/PORTUGUES/ INGLÊS;Motivo:CONTRATO POR TEMPO DETERMINADO DE ACORDO COM A L.C. 600/17;Un. Adm:(021717) E E 19 DE MAIO;De:22/01/2024 a 13/12/2024

CONTRATO/SEDUC/01823/2024 DE: 02/02/2024
 Processo Nº: 1000004414423
 Contratado:(210103/52) CARLA KERSCHNER;CPF:***.974.811-**-Cargos/Função:(3506) CONTR.TEMP. FUNCAO PROF. HABILITADO;Ref:B-001;CH: 24H
 Hab.:LICENCIATURA PLENA EM ARTE;Motivo:CONTRATO POR TEMPO DETERMINADO DE ACORDO COM A L.C. 600/17;Un. Adm:(014796) E E MARIA QUITERIA;De:22/01/2024 a 13/12/2024

CONTRATO/SEDUC/01824/2024 DE: 02/02/2024
 Processo Nº: 1000004402003
 Contratado:(210732/32) ROSILENE DOS SANTOS MARTINS;CPF:***.994.105-**-Cargos/Função:(3506) CONTR.TEMP. FUNCAO PROF. HABILITADO;Ref:B-001;CH: 08H
 Hab.:LICENCIATURA PLENA EM EDUCAÇÃO FISICA;Motivo:CONTRATO POR TEMPO DETERMINADO DE ACORDO COM A L.C. 600/17;Un. Adm:(013412) E E CEL ANTONIO PAES DE BARROS;De:22/01/2024 a 13/12/2024

CONTRATO/SEDUC/01825/2024 DE: 02/02/2024
 Processo Nº: 1000004414566
 Contratado:(210778/74) TATIA FERREIRA BATISTA DA SILVA;CPF:***.059.201-**-Cargos/Função:(3506) CONTR.TEMP. FUNCAO PROF. HABILITADO;Ref:B-001;CH: 24H
 Hab.:LICENCIATURA PLENA EM GEOGRAFIA;Motivo:CONTRATO POR TEMPO DETERMINADO DE ACORDO COM A L.C. 600/17;Un. Adm:(013951) E E SENADOR FILINTO MULLER;De:22/01/2024 a 13/12/2024

CONTRATO/SEDUC/01826/2024 DE: 02/02/2024
 Processo Nº: 1000004431935
 Contratado:(210949/22) PABLO VINICIUS DIAS DE LIMA;CPF:***.791.129-**-Cargos/Função:(3506) CONTR.TEMP.FUNCAO PROF. HABILITADO;Ref:B-001;CH: 04H
 Hab.:LICENCIATURA PLENA EM MATEMATICA;Motivo:CONTRATO POR TEMPO DETERMINADO DE ACORDO COM A L.C. 600/17;Un. Adm:(159700) E E ANTONIO ALVES DIAS;De:22/01/2024 a 13/12/2024

CONTRATO/SEDUC/01827/2024 DE: 02/02/2024
 Processo Nº: 1000004423970
 Contratado:(211057/24) LUCINEIA SOLAO;CPF:***.072.101-**-Cargos/Função:(3476) APOIO ADM. EDUCACIONAL-ELEMENTAR;Ref:A-001;CH: 30H
 Hab.:ENSINO FUNDAMENTAL COMPLETO;Motivo:CONTRATO POR TEMPO DETERMINADO DE ACORDO COM A L.C. 600/17;Un. Adm:(069582) E E ANDRE ANTONIO MAGGI;De:22/01/2024 a 13/12/2024

CONTRATO/SEDUC/01828/2024 DE: 02/02/2024
 Processo Nº: 1000004430629
 Contratado:(211159/67) LUCIMERE GOMES DA SILVA;CPF:***.859.551-**-Cargos/Função:(3506) CONTR.TEMP. FUNCAO PROF. HABILITADO;Ref:B-001;CH: 06H
 Hab.:LICENCIATURA PLENA EM LETRAS/ PORTUGUES;Motivo:CONTRATO POR TEMPO DETERMINADO DE ACORDO COM A L.C. 600/17;Un. Adm:(158330) E E ANDRE ANTONIO MAGGI;De:25/01/2024 a 13/12/2024

CONTRATO/SEDUC/01829/2024 DE: 02/02/2024
 Processo Nº: 1000004422530
 Contratado:(211194/17) CLARICE GARBIN GIOMBELLI;CPF:***.241.709-**-Cargos/Função:(3476) APOIO ADM. EDUCACIONAL-ELEMENTAR;Ref:A-001;CH: 30H
 Hab.:ENSINO FUNDAMENTAL COMPLETO;Motivo:CONTRATO POR TEMPO DETERMINADO DE ACORDO COM A L.C. 600/17;Un. Adm:(145696) E E VIRGILIO CORREA FILHO;De:22/01/2024 a 13/12/2024

CONTRATO/SEDUC/01830/2024 DE: 02/02/2024
 Processo Nº: 1000004406358
 Contratado:(211378/43) ROSINEIRE MIRANDA SILVA;CPF:***.418.813-**-Cargos/Função:(3506) CONTR.TEMP. FUNCAO PROF. HABILITADO;Ref:B-001;CH: 24H
 Hab.:LICENCIATURA PLENA EM MATEMATICA;Motivo:CONTRATO POR TEMPO DETERMINADO DE ACORDO COM A L.C. 600/17;Un. Adm:(014150) E E SANTA TEREZINHA;De:22/01/2024 a 13/12/2024

CONTRATO/SEDUC/01831/2024 DE: 02/02/2024
 Processo Nº: 1000004426402
 Contratado:(211385/42) ESTELA NASCIMENTO DUARTE LOPES;CPF:***.837.798-**-Cargos/Função:(3506) CONTR.TEMP. FUNCAO PROF. HABILITADO;Ref:B-001;CH: 14H
 Hab.:LICENCIATURA PLENA EM ARTE;Motivo:CONTRATO POR TEMPO DETERMINADO DE ACORDO COM A L.C. 600/17;Un. Adm:(014729) E E SAO FRANCISCO DE ASSIS;De:22/01/2024 a 13/12/2024

CONTRATO/SEDUC/01832/2024 DE: 02/02/2024
 Processo Nº: 1000004420277
 Contratado:(211446/34) VALDINETE DA SILVA COSTA;CPF:***.508.412-**-Cargos/Função:(3506) CONTR.TEMP. FUNCAO PROF. HABILITADO;Ref:B-001;CH: 03H
 Hab.:LICENCIATURA PLENA EM FILOSOFIA;Motivo:CONTRATO POR TEMPO DETERMINADO DE ACORDO COM A L.C. 600/17;Un. Adm:(016152) E E ALICE BARBOSA PACHECO;De:22/01/2024 a 13/12/2024

CONTRATO/SEDUC/01833/2024 DE: 02/02/2024
 Processo Nº: 1000004415906
 Contratado:(211536/33) IRANI RAMOS DA SILVA;CPF:***.589.141-**-Cargos/Função:(3506) CONTR.TEMP. FUNCAO PROF. HABILITADO;Ref:B-001;CH: 09H
 Hab.:LICENCIATURA PLENA EM LETRAS/PORTUGUES/ INGLÊS;Motivo:CONTRATO POR TEMPO DETERMINADO DE ACORDO COM A L.C. 600/17;Un. Adm:(043133) E E LUDOVICO VIEIRA CAMARGO;De:22/01/2024 a 13/12/2024

CONTRATO/SEDUC/01834/2024 DE: 02/02/2024
 Processo Nº: 1000004418889
 Contratado:(211665/40) CLEUDES SCHRODER;CPF:***.636.717-**-Cargos/Função:(3506) CONTR.TEMP. FUNCAO PROF. HABILITADO;Ref:B-001;CH: 24H
 Hab.:LICENCIATURA PLENA EM LETRAS/ PORTUGUES;Motivo:CONTRATO POR TEMPO DETERMINADO DE ACORDO COM A L.C. 600/17;Un. Adm:(014761) E E EWALDO MEYER RODERJAN;De:22/01/2024 a 13/12/2024

CONTRATO/SEDUC/01835/2024 DE: 02/02/2024
 Processo Nº: 1000004430287
 Contratado:(211741/34) EDNA LEONEL DE OLIVEIRA;CPF:***.703.401-**-**;Cargo/Função:(3506) CONTR.TEMP. FUNCAO PROF. HABILITADO;Ref:B-001;CH: 24H
 Hab.:LICENCIATURA PLENA EM LETRAS/PORTUGUES;Motivo:CONTRATO POR TEMPO DETERMINADO DE ACORDO COM A L.C. 600/17;Un. Adm:(124907) E E TEOTONIO CARLOS DA CUNHA NETO;De:29/01/2024 a 13/12/2024

CONTRATO/SEDUC/01836/2024 DE: 02/02/2024
 Processo Nº: 1000004414679
 Contratado:(211754/15) ANA LUCIA DE JESUS;CPF:***.681.113-**-**;Cargo/Função:(3476) APOIO ADM. EDUCACIONAL-ELEMENTAR;Ref:A-001;CH: 30H
 Hab.:ENSINO FUNDAMENTAL COMPLETO;Motivo:CONTRATO POR TEMPO DETERMINADO DE ACORDO COM A L.C. 600/17;Un. Adm:(094420) E E MADRE CRISTINA;De:22/01/2024 a 13/12/2024

CONTRATO/SEDUC/01837/2024 DE: 02/02/2024
 Processo Nº: 1000004423200
 Contratado:(211763/71) NEONILIA COELHO FERREIRA SILVA;CPF:***.718.271-**-**;Cargo/Função:(3506) CONTR.TEMP. FUNCAO PROF. HABILITADO;Ref:B-001;CH: 16H
 Hab.:LICENCIATURA PLENA EM CIENCIAS BIOLOGICAS;Motivo:CONTRATO POR TEMPO DETERMINADO DE ACORDO COM A L.C. 600/17;Un. Adm:(124907) E E TEOTONIO CARLOS DA CUNHA NETO;De:22/01/2024 a 13/12/2024

CONTRATO/SEDUC/01838/2024 DE: 02/02/2024
 Processo Nº: 1000004417091
 Contratado:(211797/41) MIRIAN DE LIMA SIMIANO;CPF:***.514.001-**-**;Cargo/Função:(3506) CONTR.TEMP. FUNCAO PROF. HABILITADO;Ref:B-001;CH: 24H
 Hab.:LICENCIATURA PLENA EM LETRAS/PORTUGUES/INGLÊS;Motivo:CONTRATO POR TEMPO DETERMINADO DE ACORDO COM A L.C. 600/17;Un. Adm:(145769) E E FRANCISCA BARROS DE CARVALHO;De:22/01/2024 a 13/12/2024

CONTRATO/SEDUC/01839/2024 DE: 02/02/2024
 Processo Nº: 1000004431623
 Contratado:(211880/29) MARCONDES DE LIMA SILVA;CPF:***.992.160-**-**;Cargo/Função:(3506) CONTR.TEMP. FUNCAO PROF. HABILITADO;Ref:B-001;CH: 12H
 Hab.:LICENCIATURA PLENA EM EDUCAÇÃO FISICA;Motivo:CONTRATO POR TEMPO DETERMINADO DE ACORDO COM A L.C. 600/17;Un. Adm:(015482) E E RUI BARBOSA;De:26/01/2024 a 13/12/2024

CONTRATO/SEDUC/01840/2024 DE: 02/02/2024
 Processo Nº: 1000004413596
 Contratado:(211937/29) MARLENE LINA GOMES;CPF:***.006.602-**-**;Cargo/Função:(3506) CONTR.TEMP. FUNCAO PROF. HABILITADO;Ref:B-001;CH: 18H
 Hab.:LICENCIATURA PLENA EM LETRAS/PORTUGUES;Motivo:CONTRATO POR TEMPO DETERMINADO DE ACORDO COM A L.C. 600/17;Un. Adm:(154695) E E TARSILA DO AMARAL;De:22/01/2024 a 13/12/2024

CONTRATO/SEDUC/01841/2024 DE: 02/02/2024
 Processo Nº: 1000004416020
 Contratado:(212504/51) JAQUELINE MORAES GUIMARAES;CPF:***.912.098-**-**;Cargo/Função:(3506) CONTR.TEMP. FUNCAO PROF. HABILITADO;Ref:B-001;CH: 24H
 Hab.:LICENCIATURA PLENA EM ARTE;Motivo:CONTRATO POR TEMPO DETERMINADO DE ACORDO COM A L.C. 600/17;Un. Adm:(015130) E E 31 DE MARCO;De:22/01/2024 a 13/12/2024

CONTRATO/SEDUC/01842/2024 DE: 02/02/2024
 Processo Nº: 1000004417112
 Contratado:(212723/29) ANA PAULA AMARAL DOS SANTOS DALLAZEN;CPF:***.130.071-**-**;Cargo/Função:(3506) CONTR.TEMP. FUNCAO PROF. HABILITADO;Ref:B-001;CH: 23H
 Hab.:LICENCIATURA PLENA EM ARTE;Motivo:CONTRATO POR TEMPO DETERMINADO DE ACORDO COM A L.C. 600/17;Un. Adm:(145718) E E BOA ESPERANCA;De:22/01/2024 a 13/12/2024

CONTRATO/SEDUC/01843/2024 DE: 02/02/2024
 Processo Nº: 1000004402234
 Contratado:(212733/33) EDNEYLLA BATISTA GONCALVES;CPF:***.380.311-**-**;Cargo/Função:(3506) CONTR.TEMP. FUNCAO PROF. HABILITADO;Ref:B-001;CH: 14H
 Hab.:LICENCIATURA PLENA EM CIENCIAS BIOLOGICAS;Motivo:CONTRATO POR TEMPO DETERMINADO DE ACORDO COM A L.C. 600/17;Un. Adm:(009547) E E PROF WELSON M DE OLIVEIRA;De:22/01/2024 a 13/12/2024

CONTRATO/SEDUC/01844/2024 DE: 02/02/2024
 Processo Nº: 1000004416724
 Contratado:(212968/22) ALBANETE MARIA DE ANDRADE;CPF:***.034.652-**-**;Cargo/Função:(3506) CONTR.TEMP. FUNCAO PROF. HABILITADO;Ref:B-001;CH: 24H
 Hab.:LICENCIATURA PLENA EM HISTÓRIA;Motivo:CONTRATO POR TEMPO DETERMINADO DE ACORDO COM A L.C. 600/17;Un. Adm:(119237) E E ANDRE ANTONIO MAGGI;De:22/01/2024 a 13/12/2024

CONTRATO/SEDUC/01845/2024 DE: 02/02/2024
 Processo Nº: 1000004416395
 Contratado:(213122/22) BENEDITO ARAO DA SILVA;CPF:***.039.510-**-**;Cargo/Função:(3506) CONTR.TEMP. FUNCAO PROF. HABILITADO;Ref:B-001;CH: 10H
 Hab.:LICENCIATURA PLENA EM MATEMATICA;Motivo:CONTRATO POR TEMPO DETERMINADO DE ACORDO COM A L.C. 600/17;Un. Adm:(155128) E E AGUA SANTA;De:22/01/2024 a 13/12/2024

CONTRATO/SEDUC/01846/2024 DE: 02/02/2024
 Processo Nº: 1000004423980
 Contratado:(213210/35) ESTER XAVIER DOS SANTOS;CPF:***.683.381-**-**;Cargo/Função:(3506) CONTR.TEMP. FUNCAO PROF. HABILITADO;Ref:B-001;CH: 18H
 Hab.:LICENCIATURA PLENA EM LETRAS/PORTUGUES;Motivo:CONTRATO POR TEMPO DETERMINADO DE ACORDO COM A L.C. 600/17;Un. Adm:(049786) E E ULISSES GUIMARAES;De:22/01/2024 a 13/12/2024

CONTRATO/SEDUC/01847/2024 DE: 02/02/2024
 Processo Nº: 1000004432000
 Contratado:(213981/64) ALEX RAMOS JUBE;CPF:***.981.911-**-**;Cargo/Função:(3506) CONTR.TEMP.FUNCAO PROF. HABILITADO;Ref:B-001;CH: 06H
 Hab.:LICENCIATURA PLENA EM HISTÓRIA;Motivo:CONTRATO POR TEMPO DETERMINADO DE ACORDO COM A L.C. 600/17;Un. Adm:(194921) EE MIL TIRADENTES CB PM JOSE MARTINS DE MOURA;De:24/01/2024 a 13/12/2024

CONTRATO/SEDUC/01848/2024 DE: 02/02/2024
 Processo Nº: 1000004411153
 Contratado:(214050/16) JULIANA DE FATIMA SCHROEDER;CPF:***.135.559-**-**;Cargo/Função:(3476) APOIO ADM. EDUCACIONAL-ELEMENTAR;Ref:A-001;CH: 30H
 Hab.:ENSINO FUNDAMENTAL COMPLETO;Motivo:CONTRATO POR TEMPO DETERMINADO DE ACORDO COM A L.C. 600/17;Un. Adm:(069469) E E BERNARDINO GOMES DA LUZ;De:22/01/2024 a 13/12/2024

CONTRATO/SEDUC/01849/2024 DE: 02/02/2024
 Processo Nº: 1000004432702
 Contratado:(214225/44) MICHELE APARECIDA MARIANO DE ABREU;CPF:***.139.128-**-**;Cargo/Função:(3506) CONTR.TEMP. FUNCAO PROF. HABILITADO;Ref:B-001;CH: 12H
 Hab.:LICENCIATURA PLENA EM GEOGRAFIA;Motivo:CONTRATO POR TEMPO DETERMINADO DE ACORDO COM A L.C. 600/17;Un. Adm:(012920) E E CARLOS HUGUINEY;De:22/01/2024 a 13/12/2024

CONTRATO/SEDUC/01850/2024 DE: 02/02/2024
 Processo Nº: 1000004435544
 Contratado:(214288/76) CLAUDEMIR FERREIRA DE CARVALHO;CPF:***.007.901-**-**;Cargo/Função:(3506) CONTR.TEMP. FUNCAO PROF. HABILITADO;Ref:B-001;CH: 24H
 Hab.:LICENCIATURA PLENA EM LETRAS/PORTUGUES;Motivo:CONTRATO POR TEMPO DETERMINADO DE ACORDO COM A L.C. 600/17;Un. Adm:(015601) E E CECILIA MEIRELES;De:30/01/2024 a 13/12/2024

CONTRATO/SEDUC/01851/2024 DE: 02/02/2024
 Processo Nº: 1000004429277
 Contratado:(214417/17) MADALENA BERNARDO DE MORAIS;CPF:***.001.116-**-**;;Cargo/Função:(3476) APOIO ADM. EDUCACIONAL-ELEMENTAR;Ref:A-001;CH: 30H
 Hab.:ENSINO FUNDAMENTAL COMPLETO;Motivo:CONTRATO POR TEMPO DETERMINADO DE ACORDO COM A L.C. 600/17;Un. Adm:(013242) E E NILZA DE OLIVEIRA PIPINO;De:24/01/2024 a 13/12/2024

CONTRATO/SEDUC/01852/2024 DE: 02/02/2024
 Processo Nº: 1000004418267
 Contratado:(215066/17) EDMAR FERREIRA LEITE;CPF:***.633.711-**-**;;Cargo/Função:(3506) CONTR.TEMP. FUNCAO PROF. HABILITADO;Ref:B-001;CH: 24H
 Hab.:LICENCIATURA PLENA EM MATEMATICA;Motivo:CONTRATO POR TEMPO DETERMINADO DE ACORDO COM A L.C. 600/17;Un. Adm:(124060) E E PROF MARIA HERMINIA ALVES;De:22/01/2024 a 13/12/2024

CONTRATO/SEDUC/01853/2024 DE: 02/02/2024
 Processo Nº: 1000004405722
 Contratado:(215847/51) MARIA APARECIDA ARAUJO LIMA DE OLIVEIRA;CPF:***.648.041-**-**;;Cargo/Função:(3506) CONTR.TEMP. FUNCAO PROF. HABILITADO;Ref:B-001;CH: 24H
 Hab.:LICENCIATURA PLENA EM CIENCIAS BIOLOGICAS;Motivo:CONTRATO POR TEMPO DETERMINADO DE ACORDO COM A L.C. 600/17;Un. Adm:(012971) E E DEP OSCAR SOARES;De:22/01/2024 a 13/12/2024

CONTRATO/SEDUC/01854/2024 DE: 02/02/2024
 Processo Nº: 1000004413740
 Contratado:(216098/54) MARIVONE SILVA MEIRA;CPF:***.552.251-**-**;;Cargo/Função:(3506) CONTR.TEMP. FUNCAO PROF. HABILITADO;Ref:B-001;CH: 24H
 Hab.:LICENCIATURA PLENA EM MATEMATICA;Motivo:CONTRATO POR TEMPO DETERMINADO DE ACORDO COM A L.C. 600/17;Un. Adm:(011703) E E PROF DEMETRIO COSTA PEREIRA;De:22/01/2024 a 13/12/2024

CONTRATO/SEDUC/01855/2024 DE: 02/02/2024
 Processo Nº: 1000004416486
 Contratado:(216123/28) JANE CLEIA DA CRUZ OLIVEIRA;CPF:***.386.431-**-**;;Cargo/Função:(3506) CONTR.TEMP. FUNCAO PROF. HABILITADO;Ref:B-001;CH: 24H
 Hab.:LICENCIATURA PLENA EM LETRAS/ PORTUGUES;Motivo:CONTRATO POR TEMPO DETERMINADO DE ACORDO COM A L.C. 600/17;Un. Adm:(145734) E E MARIA MIRANDA ARAUJO;De:22/01/2024 a 13/12/2024

CONTRATO/SEDUC/01856/2024 DE: 02/02/2024
 Processo Nº: 1000004413771
 Contratado:(216148/48) SANDRA DOS SANTOS LEITE;CPF:***.062.105-**-**;;Cargo/Função:(3506) CONTR.TEMP. FUNCAO PROF. HABILITADO;Ref:B-001;CH: 12H
 Hab.:LICENCIATURA PLENA EM LETRAS/ PORTUGUES;Motivo:CONTRATO POR TEMPO DETERMINADO DE ACORDO COM A L.C. 600/17;Un. Adm:(038652) E E 29 DE JULHO;De:22/01/2024 a 13/12/2024

CONTRATO/SEDUC/01857/2024 DE: 02/02/2024
 Processo Nº: 1000004431922
 Contratado:(216187/19) ELIZETE PINTO CIRQUEIRA;CPF:***.252.184-**-**;;Cargo/Função:(3476) APOIO ADM. EDUCACIONAL-ELEMENTAR;Ref:A-001;CH: 30H
 Hab.:ENSINO FUNDAMENTAL COMPLETO;Motivo:CONTRATO POR TEMPO DETERMINADO DE ACORDO COM A L.C. 600/17;Un. Adm:(158828) E E WALDIR BENTO DA COSTA;De:22/01/2024 a 13/12/2024

CONTRATO/SEDUC/01858/2024 DE: 02/02/2024
 Processo Nº: 1000004418476
 Contratado:(216635/17) ANDERSON CORREIA LEITE;CPF:***.681.201-**-**;;Cargo/Função:(3506) CONTR.TEMP. FUNCAO PROF. HABILITADO;Ref:B-001;CH: 06H
 Hab.:LICENCIATURA PLENA EM MATEMATICA;Motivo:CONTRATO POR TEMPO DETERMINADO DE ACORDO COM A L.C. 600/17;Un. Adm:(046442) E E TANCREDO DE ALMEIDA NEVES;De:22/01/2024 a 13/12/2024

CONTRATO/SEDUC/01859/2024 DE: 02/02/2024
 Processo Nº: 1000004420752
 Contratado:(216649/19) VALERIA RAMOS VALVERDE;CPF:***.053.614-**-**;;Cargo/Função:(3506) CONTR.TEMP. FUNCAO PROF. HABILITADO;Ref:B-001;CH: 24H
 Hab.:LICENCIATURA PLENA EM GEOGRAFIA;Motivo:CONTRATO POR TEMPO DETERMINADO DE ACORDO COM A L.C. 600/17;Un. Adm:(015547) E E DOM BOSCO;De:22/01/2024 a 13/12/2024

CONTRATO/SEDUC/01860/2024 DE: 02/02/2024
 Processo Nº: 1000004415791
 Contratado:(216679/66) EVELYN DE QUEIROZ SOUZA;CPF:***.048.141-**-**;;Cargo/Função:(3506) CONTR.TEMP. FUNCAO PROF. HABILITADO;Ref:B-001;CH: 24H
 Hab.:LICENCIATURA PLENA EM GEOGRAFIA;Motivo:CONTRATO POR TEMPO DETERMINADO DE ACORDO COM A L.C. 600/17;Un. Adm:(013838) E E ALEXANDRE GOMES SILVA CHAVES;De:22/01/2024 a 13/12/2024

CONTRATO/SEDUC/01861/2024 DE: 02/02/2024
 Processo Nº: 1000004433655
 Contratado:(216681/63) ANA CRISTINA VIEIRA DA SILVA;CPF:***.773.212-**-**;;Cargo/Função:(3506) CONTR.TEMP. FUNCAO PROF. HABILITADO;Ref:B-001;CH: 08H
 Hab.:LICENCIATURA PLENA EM GEOGRAFIA;Motivo:CONTRATO POR TEMPO DETERMINADO DE ACORDO COM A L.C. 600/17;Un. Adm:(049859) E E PROF ELIANE DIGIGOV SANTANA;De:22/01/2024 a 13/12/2024

CONTRATO/SEDUC/01862/2024 DE: 02/02/2024
 Processo Nº: 1000004420934
 Contratado:(216961/54) MARGARETH PEREIRA;CPF:***.162.392-**-**;;Cargo/Função:(3506) CONTR.TEMP. FUNCAO PROF. HABILITADO;Ref:B-001;CH: 24H
 Hab.:LICENCIATURA PLENA EM LETRAS/ PORTUGUES;Motivo:CONTRATO POR TEMPO DETERMINADO DE ACORDO COM A L.C. 600/17;Un. Adm:(015547) E E DOM BOSCO;De:22/01/2024 a 13/12/2024

CONTRATO/SEDUC/01863/2024 DE: 02/02/2024
 Processo Nº: 1000004430270
 Contratado:(217014/17) JUCINEIA TORQUATO DA COSTA;CPF:***.352.851-**-**;;Cargo/Função:(3506) CONTR.TEMP. FUNCAO PROF. HABILITADO;Ref:B-001;CH: 24H
 Hab.:LICENCIATURA PLENA EM PEDAGOGIA;Motivo:CONTRATO POR TEMPO DETERMINADO DE ACORDO COM A L.C. 600/17;Un. Adm:(145718) E E BOA ESPERANCA;De:25/01/2024 a 13/12/2024

CONTRATO/SEDUC/01864/2024 DE: 02/02/2024
 Processo Nº: 1000004416296
 Contratado:(217248/50) IVANI DAS DORES LIRA;CPF:***.137.911-**-**;;Cargo/Função:(3506) CONTR.TEMP.FUNCAO PROF. HABILITADO;Ref:B-001;CH: 12H
 Hab.:LICENCIATURA PLENA EM LETRAS/PORTUGUES/ INGLÊS;Motivo:CONTRATO POR TEMPO DETERMINADO DE ACORDO COM A L.C. 600/17;Un. Adm:(011614) E E SEN MARIO MOTA;De:22/01/2024 a 13/12/2024

CONTRATO/SEDUC/01865/2024 DE: 02/02/2024
 Processo Nº: 1000004413463
 Contratado:(217316/4) MOISES FRANCISCO DA SILVA;CPF:***.000.331-**-**;;Cargo/Função:(3506) CONTR.TEMP. FUNCAO PROF. HABILITADO;Ref:B-001;CH: 24H
 Hab.:LICENCIATURA PLENA EM PEDAGOGIA;Motivo:CONTRATO POR TEMPO DETERMINADO DE ACORDO COM A L.C. 600/17;Un. Adm:(176451) E E MARECHAL CANDIDO RONDON;De:22/01/2024 a 13/12/2024

CONTRATO/SEDUC/01866/2024 DE: 02/02/2024
 Processo Nº: 1000004432143
 Contratado:(217577/4) CRISTIANE SOUSA ARAUJO;CPF:***.951.310-**-**;;Cargo/Função:(3476) APOIO ADM. EDUCACIONAL-ELEMENTAR;Ref:A-001;CH: 30H
 Hab.:ENSINO FUNDAMENTAL COMPLETO;Motivo:CONTRATO POR TEMPO DETERMINADO DE ACORDO COM A L.C. 600/17;Un. Adm:(104248) E E JAIME VERISSIMO DE CAMPOS JR JAIMINHO;De:29/01/2024 a 13/12/2024

CONTRATO/SEDUC/01867/2024 DE: 02/02/2024
 Processo Nº: 1000004422740
 Contratado:(217805/60) HARRISSON ALFREDO MAGNO DE OLIVEIRA POMPEU;CPF:***.518.701-**-**;;Cargo/Função:(3506) CONTR.TEMP. FUNCAO PROF. HABILITADO;Ref:B-001;CH: 20H
 Hab.:LICENCIATURA PLENA EM MATEMATICA;Motivo:CONTRATO POR TEMPO DETERMINADO DE ACORDO COM A L.C. 600/17;Un. Adm:(012629) E E CEL ANTONIO PAES DE BARROS;De:22/01/2024 a 13/12/2024

CONTRATO/SEDUC/01868/2024 DE: 02/02/2024
 Processo Nº: 1000004430624
 Contratado:(217814/28) CLEIDINEIA TRISTAO;CPF:***.813.051-**-**;;Cargo/Função:(3506) CONTR.TEMP. FUNCAO PROF. HABILITADO;Ref:B-001;CH: 24H
 Hab.:LICENCIATURA PLENA EM LETRAS/PORTUGUES/ INGLÊS;Motivo:CONTRATO POR TEMPO DETERMINADO DE ACORDO COM A L.C. 600/17;Un. Adm:(021717) E E 19 DE MAIO;De:22/01/2024 a 13/12/2024

CONTRATO/SEDUC/01869/2024 DE: 02/02/2024
 Processo Nº: 1000004418749
 Contratado:(218272/82) ALCIONE LIDIANE ALBERGUINI;CPF:***.367.101-**-**;;Cargo/Função:(3506) CONTR.TEMP. FUNCAO PROF. HABILITADO;Ref:B-001;CH: 15H
 Hab.:LICENCIATURA PLENA EM FISICA;Motivo:CONTRATO POR TEMPO DETERMINADO DE ACORDO COM A L.C. 600/17;Un. Adm:(197300) E EST MIL DOM PEDRO II VITORIA F DA RIVA;De:22/01/2024 a 13/12/2024

CONTRATO/SEDUC/01870/2024 DE: 02/02/2024
 Processo Nº: 1000004418347
 Contratado:(218272/83) ALCIONE LIDIANE ALBERGUINI;CPF:***.367.101-**-**;;Cargo/Função:(3506) CONTR.TEMP. FUNCAO PROF. HABILITADO;Ref:B-001;CH: 09H
 Hab.:LICENCIATURA PLENA EM FISICA;Motivo:CONTRATO POR TEMPO DETERMINADO DE ACORDO COM A L.C. 600/17;Un. Adm:(015482) E E RUI BARBOSA;De:22/01/2024 a 13/12/2024

CONTRATO/SEDUC/01871/2024 DE: 02/02/2024
 Processo Nº: 1000004423629
 Contratado:(218450/26) DULCINEIDE FIGUEIREDO BUENO;CPF:***.774.491-**-**;;Cargo/Função:(3506) CONTR.TEMP. FUNCAO PROF. HABILITADO;Ref:B-001;CH: 12H
 Hab.:LICENCIATURA PLENA EM LETRAS/PORTUGUES/ INGLÊS;Motivo:CONTRATO POR TEMPO DETERMINADO DE ACORDO COM A L.C. 600/17;Un. Adm:(076201) E E PROF JOAO CRISOSTOMO DE FIGUEIREDO;De:22/01/2024 a 13/12/2024

CONTRATO/SEDUC/01872/2024 DE: 02/02/2024
 Processo Nº: 1000004432596
 Contratado:(218568/24) CRISTINA SOARES DOS SANTOS;CPF:***.868.331-**-**;;Cargo/Função:(3506) CONTR.TEMP. FUNCAO PROF. HABILITADO;Ref:B-001;CH: 08H
 Hab.:LICENCIATURA PLENA EM HISTÓRIA;Motivo:CONTRATO POR TEMPO DETERMINADO DE ACORDO COM A L.C. 600/17;Un. Adm:(009466) E E JOAQUINA CERQUEIRA CALDAS;De:22/01/2024 a 13/12/2024

CONTRATO/SEDUC/01873/2024 DE: 02/02/2024
 Processo Nº: 1000004432379
 Contratado:(218687/5) DANIELY CARVALHO;CPF:***.104.181-**-**;;Cargo/Função:(3476) APOIO ADM. EDUCACIONAL-ELEMENTAR;Ref:A-001;CH: 30H
 Hab.:ENSINO FUNDAMENTAL COMPLETO;Motivo:CONTRATO POR TEMPO DETERMINADO DE ACORDO COM A L.C. 600/17;Un. Adm:(009857) E E FRANCISCO A FERREIRA MENDES;De:22/01/2024 a 13/12/2024

CONTRATO/SEDUC/01874/2024 DE: 02/02/2024
 Processo Nº: 1000004414985
 Contratado:(218828/38) DANILO FERNANDO LUZ OLIVEIRA;CPF:***.220.614-**-**;;Cargo/Função:(3506) CONTR.TEMP. FUNCAO PROF. HABILITADO;Ref:B-001;CH: 24H
 Hab.:LICENCIATURA PLENA EM MATEMATICA;Motivo:CONTRATO POR TEMPO DETERMINADO DE ACORDO COM A L.C. 600/17;Un. Adm:(124907) E E TEOTONIO CARLOS DA CUNHA NETO;De:22/01/2024 a 13/12/2024

CONTRATO/SEDUC/01875/2024 DE: 02/02/2024
 Processo Nº: 1000004433245
 Contratado:(219137/42) CRISTINA PINHEIRO AMORIM;CPF:***.418.175-**-**;;Cargo/Função:(3506) CONTR.TEMP. FUNCAO PROF. HABILITADO;Ref:B-001;CH: 24H
 Hab.:LICENCIATURA PLENA EM GEOGRAFIA;Motivo:CONTRATO POR TEMPO DETERMINADO DE ACORDO COM A L.C. 600/17;Un. Adm:(076201) E E PROF JOAO CRISOSTOMO DE FIGUEIREDO;De:22/01/2024 a 13/12/2024

CONTRATO/SEDUC/01876/2024 DE: 02/02/2024
 Processo Nº: 1000004433381
 Contratado:(219687/28) CANDIDA ALMEIDA DE OLIVEIRA SIQUEIRA;CPF:***.341.117-**-**;;Cargo/Função:(3506) CONTR.TEMP. FUNCAO PROF. HABILITADO;Ref:B-001;CH: 21H
 Hab.:LICENCIATURA PLENA EM ARTE;Motivo:CONTRATO POR TEMPO DETERMINADO DE ACORDO COM A L.C. 600/17;Un. Adm:(010260) E E SAO JOSE;De:22/01/2024 a 13/12/2024

CONTRATO/SEDUC/01877/2024 DE: 02/02/2024
 Processo Nº: 1000004430255
 Contratado:(219711/32) MAKSIMILLA VIEIRA MARTINS RAMOS;CPF:***.362.713-**-**;;Cargo/Função:(3506) CONTR.TEMP. FUNCAO PROF. HABILITADO;Ref:B-001;CH: 24H
 Hab.:LICENCIATURA PLENA EM LETRAS/ PORTUGUES;Motivo:CONTRATO POR TEMPO DETERMINADO DE ACORDO COM A L.C. 600/17;Un. Adm:(156396) E E SANTO ANTONIO;De:22/01/2024 a 13/12/2024

CONTRATO/SEDUC/01878/2024 DE: 02/02/2024
 Processo Nº: 1000004433208
 Contratado:(219778/29) DAMIAO VIEIRA DA SILVA;CPF:***.083.491-**-**;;Cargo/Função:(3506) CONTR.TEMP. FUNCAO PROF. HABILITADO;Ref:B-001;CH: 08H
 Hab.:LICENCIATURA PLENA EM MATEMATICA;Motivo:CONTRATO POR TEMPO DETERMINADO DE ACORDO COM A L.C. 600/17;Un. Adm:(009687) E E LEONIDAS ANTERO DE MATOS;De:22/01/2024 a 13/12/2024

CONTRATO/SEDUC/01879/2024 DE: 02/02/2024
 Processo Nº: 1000004405719
 Contratado:(220066/29) ANDREA DE JESUS RAMOS;CPF:***.996.910-**-**;;Cargo/Função:(3506) CONTR.TEMP. FUNCAO PROF. HABILITADO;Ref:B-001;CH: 22H
 Hab.:LICENCIATURA PLENA EM CIENCIAS BIOLOGICAS;Motivo:CONTRATO POR TEMPO DETERMINADO DE ACORDO COM A L.C. 600/17;Un. Adm:(212482) E E DES INT DA ED BAS CREUSLHI DE SOUZ RAMOS;De:22/01/2024 a 13/12/2024

CONTRATO/SEDUC/01880/2024 DE: 02/02/2024
 Processo Nº: 1000004420572
 Contratado:(220181/43) CLEUNICE INACIO CORREIA;CPF:***.213.091-**-**;;Cargo/Função:(3506) CONTR.TEMP. FUNCAO PROF. HABILITADO;Ref:B-001;CH: 14H
 Hab.:LICENCIATURA PLENA EM GEOGRAFIA;Motivo:CONTRATO POR TEMPO DETERMINADO DE ACORDO COM A L.C. 600/17;Un. Adm:(012955) E E DR ITRYO CORREA;De:22/01/2024 a 13/12/2024

CONTRATO/SEDUC/01881/2024 DE: 02/02/2024
 Processo Nº: 1000004421058
 Contratado:(220187/42) ELIZENE BARBOSA TEIXEIRA;CPF:***.096.221-**-**;;Cargo/Função:(3506) CONTR.TEMP. FUNCAO PROF. HABILITADO;Ref:B-001;CH: 16H
 Hab.:LICENCIATURA PLENA EM HISTÓRIA;Motivo:CONTRATO POR TEMPO DETERMINADO DE ACORDO COM A L.C. 600/17;Un. Adm:(012955) E E DR ITRYO CORREA;De:22/01/2024 a 13/12/2024

CONTRATO/SEDUC/01882/2024 DE: 02/02/2024
 Processo Nº: 1000004423708
 Contratado:(220299/36) MARIA AUXILIADORA DA SILVA RODRIGUES;CPF:***.407.105-**-**;;Cargo/Função:(3506) CONTR.TEMP. FUNCAO PROF. HABILITADO;Ref:B-001;CH: 24H
 Hab.:LICENCIATURA PLENA EM MATEMATICA;Motivo:CONTRATO POR TEMPO DETERMINADO DE ACORDO COM A L.C. 600/17;Un. Adm:(011630) E E DR LEOPOLDO AMBROSIO FILHO;De:22/01/2024 a 13/12/2024

CONTRATO/SEDUC/01883/2024 DE: 02/02/2024
 Processo Nº: 1000004416690
 Contratado:(220736/44) ROSENIL NOLASCO
 RUCKS;CPF:***.757.571-**;Cargo/Função:(3506) CONTR.TEMP.
 FUNCAO PROF. HABILITADO;Ref:B-001;CH: 06H
 Hab.:LICENCIATURA PLENA EM BIOLOGIA;Motivo:CONTRATO POR
 TEMPO DETERMINADO DE ACORDO COM A L.C. 600/17;Un.
 Adm:(012629) E E CEL ANTONIO PAES DE BARROS;De:22/01/2024 a
 13/12/2024

CONTRATO/SEDUC/01884/2024 DE: 02/02/2024
 Processo Nº: 1000004415706
 Contratado:(221129/63) LETICIA RIOS
 SAMPAIO;CPF:***.209.716-**;Cargo/Função:(3506) CONTR.TEMP.
 FUNCAO PROF. HABILITADO;Ref:B-001;CH: 24H
 Hab.:LICENCIATURA PLENA EM ARTE;Motivo:CONTRATO POR
 TEMPO DETERMINADO DE ACORDO COM A L.C. 600/17;Un.
 Adm:(016560) E E JOAO SATO;De:22/01/2024 a 13/12/2024

CONTRATO/SEDUC/01885/2024 DE: 02/02/2024
 Processo Nº: 1000004401985
 Contratado:(221244/13) CASSIO ROSSATO DE
 CARVALHO;CPF:***.565.712-**;Cargo/Função:(3506) CONTR.TEMP.
 FUNCAO PROF. HABILITADO;Ref:B-001;CH: 08H
 Hab.:LICENCIATURA PLENA EM EDUCAÇÃO
 FISICA;Motivo:CONTRATO POR TEMPO DETERMINADO DE ACORDO
 COM A L.C. 600/17;Un. Adm:(013412) E E CEL ANTONIO PAES DE
 BARROS;De:22/01/2024 a 13/12/2024

CONTRATO/SEDUC/01886/2024 DE: 02/02/2024
 Processo Nº: 1000004415667
 Contratado:(221256/30) LARRIANE SILVA DO
 NASCIMENTO;CPF:***.297.813-**;Cargo/Função:(3506) CONTR.TEMP.
 FUNCAO PROF. HABILITADO;Ref:B-001;CH: 02H
 Hab.:LICENCIATURA PLENA EM EDUCAÇÃO
 FISICA;Motivo:CONTRATO POR TEMPO DETERMINADO DE ACORDO
 COM A L.C. 600/17;Un. Adm:(157236) E E PROF FRANCISCA DE
 SOUZA ALENCAR;De:22/01/2024 a 13/12/2024

CONTRATO/SEDUC/01887/2024 DE: 02/02/2024
 Processo Nº: 1000004434531
 Contratado:(221553/32) CRISTIANO VICENTE DA
 SILVA;CPF:***.188.610-**;Cargo/Função:(3506) CONTR.TEMP.
 FUNCAO PROF. HABILITADO;Ref:B-001;CH: 24H
 Hab.:LICENCIATURA PLENA EM MATEMATICA;Motivo:CONTRATO
 POR TEMPO DETERMINADO DE ACORDO COM A L.C. 600/17;Un.
 Adm:(040118) E E JAYME VERISSIMO DE CAMPOS
 JUNIOR;De:29/01/2024 a 13/12/2024

CONTRATO/SEDUC/01888/2024 DE: 02/02/2024
 Processo Nº: 1000004422912
 Contratado:(221560/37) CLARICE
 BORKENHAGEN;CPF:***.376.713-**;Cargo/Função:(3506) CONTR.
 TEMP.FUNCAO PROF. HABILITADO;Ref:B-001;CH: 14H
 Hab.:LICENCIATURA PLENA EM MATEMATICA;Motivo:CONTRATO
 POR TEMPO DETERMINADO DE ACORDO COM A L.C. 600/17;Un.
 Adm:(015652) E E VINICIUS DE MORAES;De:22/01/2024 a 13/12/2024

CONTRATO/SEDUC/01889/2024 DE: 02/02/2024
 Processo Nº: 1000004423770
 Contratado:(221627/38) FERNANDO WAGNER
 SIQUEIRA;CPF:***.161.106-**;Cargo/Função:(3506) CONTR.TEMP.
 FUNCAO PROF. HABILITADO;Ref:B-001;CH: 07H
 Hab.:LICENCIATURA PLENA EM HISTÓRIA;Motivo:CONTRATO POR
 TEMPO DETERMINADO DE ACORDO COM A L.C. 600/17;Un.
 Adm:(011371) E E SEN FILINTO MULLER;De:22/01/2024 a 13/12/2024

CONTRATO/SEDUC/01890/2024 DE: 02/02/2024
 Processo Nº: 1000004423648
 Contratado:(221627/39) FERNANDO WAGNER
 SIQUEIRA;CPF:***.161.106-**;Cargo/Função:(3506) CONTR.TEMP.
 FUNCAO PROF. HABILITADO;Ref:B-001;CH: 16H
 Hab.:LICENCIATURA PLENA EM HISTÓRIA;Motivo:CONTRATO POR
 TEMPO DETERMINADO DE ACORDO COM A L.C. 600/17;Un.
 Adm:(011363) E E MIL DOM PEDRO II DEP NORBERTO
 SCHWANTES;De:22/01/2024 a 13/12/2024

CONTRATO/SEDUC/01891/2024 DE: 02/02/2024
 Processo Nº: 1000004429787
 Contratado:(221651/42) JUSSANIA COSTA DOS
 SANTOS;CPF:***.163.105-**;Cargo/Função:(3506) CONTR.TEMP.
 FUNCAO PROF. HABILITADO;Ref:B-001;CH: 24H
 Hab.:LICENCIATURA PLENA EM LETRAS/
 PORTUGUES;Motivo:CONTRATO POR TEMPO DETERMINADO DE
 ACORDO COM A L.C. 600/17;Un. Adm:(158828) E E WALDIR BENTO
 DA COSTA;De:22/01/2024 a 13/12/2024

CONTRATO/SEDUC/01892/2024 DE: 02/02/2024
 Processo Nº: 1000004435538
 Contratado:(221671/6) AMANDA APARECIDA
 BARBOSA;CPF:***.727.316-**;Cargo/Função:(3506) CONTR.TEMP.
 FUNCAO PROF. HABILITADO;Ref:B-001;CH: 06H
 Hab.:LICENCIATURA PLENA EM HISTÓRIA;Motivo:CONTRATO POR
 TEMPO DETERMINADO DE ACORDO COM A L.C. 600/17;Un.
 Adm:(010278) E E REUNIDAS DE CACHOEIRA RICA;De:22/01/2024 a
 13/12/2024

CONTRATO/SEDUC/01893/2024 DE: 02/02/2024
 Processo Nº: 1000004405728
 Contratado:(221684/7) SIMONE BRITO DE
 MATOS;CPF:***.105.401-**;Cargo/Função:(3476) APOIO ADM.
 EDUCACIONAL-ELEMENTAR;Ref:A-001;CH: 30H
 Hab.:ENSINO FUNDAMENTAL COMPLETO;Motivo:CONTRATO POR
 TEMPO DETERMINADO DE ACORDO COM A L.C. 600/17;Un.
 Adm:(014095) E E TANCREDO A NEVES;De:22/01/2024 a 13/12/2024

CONTRATO/SEDUC/01894/2024 DE: 02/02/2024
 Processo Nº: 1000004413843
 Contratado:(221724/33) ANDREIA AMBROSIO DE
 MATOS;CPF:***.178.117-**;Cargo/Função:(3506) CONTR.TEMP.
 FUNCAO PROF. HABILITADO;Ref:B-001;CH: 06H
 Hab.:LICENCIATURA PLENA EM HISTÓRIA;Motivo:CONTRATO POR
 TEMPO DETERMINADO DE ACORDO COM A L.C. 600/17;Un.
 Adm:(154695) E E TARSILA DO AMARAL;De:22/01/2024 a 13/12/2024

CONTRATO/SEDUC/01895/2024 DE: 02/02/2024
 Processo Nº: 1000004413844
 Contratado:(221846/12) JESSICA SANTOS
 COSTA;CPF:***.768.971-**;Cargo/Função:(3506) CONTR.TEMP.
 FUNCAO PROF. HABILITADO;Ref:B-001;CH: 06H
 Hab.:LICENCIATURA PLENA EM HISTÓRIA;Motivo:CONTRATO POR
 TEMPO DETERMINADO DE ACORDO COM A L.C. 600/17;Un.
 Adm:(124907) E E TEOTONIO CARLOS DA CUNHA
 NETO;De:01/02/2024 a 13/12/2024

CONTRATO/SEDUC/01896/2024 DE: 02/02/2024
 Processo Nº: 1000004414565
 Contratado:(221898/28) SANDRA GIOVANA
 SANTANA;CPF:***.970.401-**;Cargo/Função:(3506) CONTR.TEMP.
 FUNCAO PROF. HABILITADO;Ref:B-001;CH: 24H
 Hab.:LICENCIATURA PLENA EM PEDAGOGIA;Motivo:CONTRATO
 POR TEMPO DETERMINADO DE ACORDO COM A L.C. 600/17;Un.
 Adm:(045055) E E ARGEU AUGUSTO DE MORAES;De:22/01/2024 a
 13/12/2024

CONTRATO/SEDUC/01897/2024 DE: 02/02/2024
 Processo Nº: 1000004429118
 Contratado:(221909/36) ORENI BARREIRA;CPF:***.385.011-**;Cargo/
 Função:(3506) CONTR.TEMP.FUNCAO PROF.
 HABILITADO;Ref:B-001;CH: 24H
 Hab.:LICENCIATURA PLENA EM HISTÓRIA;Motivo:CONTRATO POR
 TEMPO DETERMINADO DE ACORDO COM A L.C. 600/17;Un.
 Adm:(212482) E E DES INT DA ED BAS CREUSLHI DE SOUZ
 RAMOS;De:22/01/2024 a 13/12/2024

CONTRATO/SEDUC/01898/2024 DE: 02/02/2024
 Processo Nº: 1000004422596
 Contratado:(222209/37) CESAR PINTO DA
 SILVA;CPF:***.287.751-**;Cargo/Função:(3506) CONTR.TEMP.
 FUNCAO PROF. HABILITADO;Ref:B-001;CH: 12H
 Hab.:LICENCIATURA PLENA EM MATEMATICA;Motivo:CONTRATO
 POR TEMPO DETERMINADO DE ACORDO COM A L.C. 600/17;Un.
 Adm:(009326) E E PE ERNESTO CAMILO BARRETO;De:22/01/2024 a
 13/12/2024

CONTRATO/SEDUC/01899/2024 DE: 02/02/2024
 Processo Nº: 1000004405331
 Contratado:(222371/22) VANDA GONCALVES DA SILVA;CPF:***.916.001-**-**;Cargo/Função:(3506) CONTR.TEMP. FUNCAO PROF. HABILITADO;Ref:B-001;CH: 14H
 Hab.:LICENCIATURA PLENA EM LETRAS/ PORTUGUES;Motivo:CONTRATO POR TEMPO DETERMINADO DE ACORDO COM A L.C. 600/17;Un. Adm:(015105) E E 9 DE JULHO;De:22/01/2024 a 13/12/2024

CONTRATO/SEDUC/01900/2024 DE: 02/02/2024
 Processo Nº: 1000004405337
 Contratado:(222371/23) VANDA GONCALVES DA SILVA;CPF:***.916.001-**-**;Cargo/Função:(3506) CONTR.TEMP. FUNCAO PROF. HABILITADO;Ref:B-001;CH: 10H
 Hab.:LICENCIATURA PLENA EM LETRAS/ PORTUGUES;Motivo:CONTRATO POR TEMPO DETERMINADO DE ACORDO COM A L.C. 600/17;Un. Adm:(015105) E E 9 DE JULHO;De:22/01/2024 a 01/07/2024

CONTRATO/SEDUC/01901/2024 DE: 02/02/2024
 Processo Nº: 1000004418005
 Contratado:(222577/33) KARLA FRANCIELE BOTURA;CPF:***.319.111-**-**;Cargo/Função:(3506) CONTR.TEMP. FUNCAO PROF. HABILITADO;Ref:B-001;CH: 20H
 Hab.:LICENCIATURA PLENA EM MATEMATICA;Motivo:CONTRATO POR TEMPO DETERMINADO DE ACORDO COM A L.C. 600/17;Un. Adm:(015610) E E LUDOVICO DA RIVA NETO;De:22/01/2024 a 13/12/2024

CONTRATO/SEDUC/01902/2024 DE: 02/02/2024
 Processo Nº: 1000004405481
 Contratado:(222640/31) ANTONIO PEREIRA GUIMARAES;CPF:***.879.131-**-**;Cargo/Função:(3506) CONTR.TEMP. FUNCAO PROF. HABILITADO;Ref:B-001;CH: 07H
 Hab.:LICENCIATURA PLENA EM HISTÓRIA;Motivo:CONTRATO POR TEMPO DETERMINADO DE ACORDO COM A L.C. 600/17;Un. Adm:(091456) E E JOSE GONCALVES DOS SANTOS;De:22/01/2024 a 13/12/2024

CONTRATO/SEDUC/01903/2024 DE: 02/02/2024
 Processo Nº: 1000004413840
 Contratado:(222641/28) EDNA SOARES SOUSA;CPF:***.281.145-**-**;Cargo/Função:(3506) CONTR.TEMP. FUNCAO PROF. HABILITADO;Ref:B-001;CH: 08H
 Hab.:LICENCIATURA PLENA EM MATEMATICA;Motivo:CONTRATO POR TEMPO DETERMINADO DE ACORDO COM A L.C. 600/17;Un. Adm:(069205) E E PROF GERSON CARLOS DA SILVA;De:22/01/2024 a 13/12/2024

CONTRATO/SEDUC/01904/2024 DE: 02/02/2024
 Processo Nº: 1000004432051
 Contratado:(222641/29) EDNA SOARES SOUSA;CPF:***.281.145-**-**;Cargo/Função:(3506) CONTR.TEMP. FUNCAO PROF. HABILITADO;Ref:B-001;CH: 09H
 Hab.:LICENCIATURA PLENA EM MATEMATICA;Motivo:CONTRATO POR TEMPO DETERMINADO DE ACORDO COM A L.C. 600/17;Un. Adm:(069205) E E PROF GERSON CARLOS DA SILVA;De:22/01/2024 a 13/12/2024

CONTRATO/SEDUC/01905/2024 DE: 02/02/2024
 Processo Nº: 1000004431159
 Contratado:(222653/19) ELBA CASSIA DO NASCIMENTO SILVA;CPF:***.178.241-**-**;Cargo/Função:(3506) CONTR.TEMP. FUNCAO PROF. HABILITADO;Ref:B-001;CH: 13H
 Hab.:LICENCIATURA PLENA EM GEOGRAFIA;Motivo:CONTRATO POR TEMPO DETERMINADO DE ACORDO COM A L.C. 600/17;Un. Adm:(014222) E E ELIAS BENTO;De:25/01/2024 a 13/12/2024

CONTRATO/SEDUC/01906/2024 DE: 02/02/2024
 Processo Nº: 1000004413871
 Contratado:(222705/17) JOSE MARQUES VIEIRA DA HORA;CPF:***.448.019-**-**;Cargo/Função:(3506) CONTR.TEMP. FUNCAO PROF. HABILITADO;Ref:B-001;CH: 06H
 Hab.:LICENCIATURA PLENA EM HISTÓRIA;Motivo:CONTRATO POR TEMPO DETERMINADO DE ACORDO COM A L.C. 600/17;Un. Adm:(158623) E E ANTONIA LEAO DOS SANTOS;De:22/01/2024 a 13/12/2024

CONTRATO/SEDUC/01907/2024 DE: 02/02/2024
 Processo Nº: 1000004416187
 Contratado:(22271/6) JUSCELINO LIMA DIAS;CPF:***.700.451-**-**;Cargo/Função:(3506) CONTR.TEMP.FUNCAO PROF. HABILITADO;Ref:B-001;CH: 18H
 Hab.:LICENCIATURA PLENA EM MATEMATICA;Motivo:CONTRATO POR TEMPO DETERMINADO DE ACORDO COM A L.C. 600/17;Un. Adm:(011142) E E EMANUEL PINHEIRO;De:22/01/2024 a 13/12/2024

CONTRATO/SEDUC/01908/2024 DE: 02/02/2024
 Processo Nº: 1000004430307
 Contratado:(222985/28) ALEXANDRE COSTA LOPES;CPF:***.144.541-**-**;Cargo/Função:(3506) CONTR.TEMP. FUNCAO PROF. HABILITADO;Ref:B-001;CH: 24H
 Hab.:LICENCIATURA PLENA EM CIENCIAS BIOLOGICAS;Motivo:CONTRATO POR TEMPO DETERMINADO DE ACORDO COM A L.C. 600/17;Un. Adm:(015091) E E ANTONIO GROHS;De:22/01/2024 a 13/12/2024

CONTRATO/SEDUC/01909/2024 DE: 02/02/2024
 Processo Nº: 1000004416767
 Contratado:(223012/57) JAKELINE MARIA RODEGHERO;CPF:***.868.881-**-**;Cargo/Função:(3506) CONTR.TEMP. FUNCAO PROF. HABILITADO;Ref:B-001;CH: 18H
 Hab.:LICENCIATURA PLENA EM LETRAS/ PORTUGUES;Motivo:CONTRATO POR TEMPO DETERMINADO DE ACORDO COM A L.C. 600/17;Un. Adm:(196495) E E PROFESSORA NORMA LUCIA NUNES;De:22/01/2024 a 13/12/2024

CONTRATO/SEDUC/01910/2024 DE: 02/02/2024
 Processo Nº: 1000004424210
 Contratado:(223012/58) JAKELINE MARIA RODEGHERO;CPF:***.868.881-**-**;Cargo/Função:(3506) CONTR.TEMP. FUNCAO PROF. HABILITADO;Ref:B-001;CH: 06H
 Hab.:LICENCIATURA PLENA EM LETRAS/ PORTUGUES;Motivo:CONTRATO POR TEMPO DETERMINADO DE ACORDO COM A L.C. 600/17;Un. Adm:(014761) E E EWALDO MEYER RODERJAN;De:22/01/2024 a 13/12/2024

CONTRATO/SEDUC/01911/2024 DE: 02/02/2024
 Processo Nº: 1000004433541
 Contratado:(223096/34) MOISES POLITO;CPF:***.411.471-**-**;Cargo/Função:(3506) CONTR.TEMP.FUNCAO PROF. HABILITADO;Ref:B-001;CH: 12H
 Hab.:LICENCIATURA PLENA EM GEOGRAFIA;Motivo:CONTRATO POR TEMPO DETERMINADO DE ACORDO COM A L.C. 600/17;Un. Adm:(049786) E E ULISSES GUIMARAES;De:22/01/2024 a 13/12/2024

CONTRATO/SEDUC/01912/2024 DE: 02/02/2024
 Processo Nº: 1000004404177
 Contratado:(223262/31) LUCIANE CANDIDO DA SILVA;CPF:***.011.921-**-**;Cargo/Função:(3506) CONTR.TEMP. FUNCAO PROF. HABILITADO;Ref:B-001;CH: 24H
 Hab.:LICENCIATURA PLENA EM LETRAS/ PORTUGUES;Motivo:CONTRATO POR TEMPO DETERMINADO DE ACORDO COM A L.C. 600/17;Un. Adm:(212490) E E DES INT DA ED BAS PROF MILTON MAR CURVO;De:22/01/2024 a 13/12/2024

CONTRATO/SEDUC/01913/2024 DE: 02/02/2024
 Processo Nº: 1000004417744
 Contratado:(223296/35) ALEXSON DE OLIVEIRA SANTOS;CPF:***.527.419-**-**;Cargo/Função:(3506) CONTR.TEMP. FUNCAO PROF. HABILITADO;Ref:B-001;CH: 16H
 Hab.:LICENCIATURA PLENA EM SOCIOLOGIA;Motivo:CONTRATO POR TEMPO DETERMINADO DE ACORDO COM A L.C. 600/17;Un. Adm:(183636) E E PEDRO BORGES;De:22/01/2024 a 13/12/2024

CONTRATO/SEDUC/01914/2024 DE: 02/02/2024
 Processo Nº: 1000004423185
 Contratado:(223320/50) ROSALINA PEREIRA DA SILVA;CPF:***.175.130-**-**;Cargo/Função:(3506) CONTR.TEMP. FUNCAO PROF. HABILITADO;Ref:B-001;CH: 04H
 Hab.:LICENCIATURA PLENA EM CIENCIAS BIOLOGICAS;Motivo:CONTRATO POR TEMPO DETERMINADO DE ACORDO COM A L.C. 600/17;Un. Adm:(119237) E E ANDRE ANTONIO MAGGI;De:22/01/2024 a 13/12/2024

CONTRATO/SEDUC/01915/2024 DE: 02/02/2024
 Processo Nº: 1000004404189
 Contratado:(223401/40) SOLANGE DE FATIMA
 GOMES;CPF:***.071.111-**-**;;Cargo/Função:(3506) CONTR.TEMP.
 FUNCAO PROF. HABILITADO;Ref:B-001;CH: 15H
 Hab.:LICENCIATURA PLENA EM LETRAS/
 PORTUGUES;Motivo:CONTRATO POR TEMPO DETERMINADO DE
 ACORDO COM A L.C. 600/17;Un. Adm:(212490) E E DES INT DA ED
 BAS PROF MILTON MAR CURVO;De:22/01/2024 a 01/07/2024

CONTRATO/SEDUC/01916/2024 DE: 02/02/2024
 Processo Nº: 1000004416618
 Contratado:(223514/24) CLAUDETE SIMAO DA
 COSTA;CPF:***.042.881-**-**;;Cargo/Função:(3506) CONTR.TEMP.
 FUNCAO PROF. HABILITADO;Ref:B-001;CH: 12H
 Hab.:LICENCIATURA PLENA EM MATEMATICA;Motivo:CONTRATO
 POR TEMPO DETERMINADO DE ACORDO COM A L.C. 600/17;Un.
 Adm:(012629) E E CEL ANTONIO PAES DE BARROS;De:22/01/2024 a
 13/12/2024

CONTRATO/SEDUC/01917/2024 DE: 02/02/2024
 Processo Nº: 1000004405641
 Contratado:(223698/20) CLAUDILEIDE CAZAVECHIA
 KREMER;CPF:***.415.162-**-**;;Cargo/Função:(3506) CONTR.TEMP.
 FUNCAO PROF. HABILITADO;Ref:B-001;CH: 12H
 Hab.:LICENCIATURA PLENA EM ARTE;Motivo:CONTRATO POR
 TEMPO DETERMINADO DE ACORDO COM A L.C. 600/17;Un.
 Adm:(212482) E E DES INT DA ED BAS CREUSLHI DE SOUZ
 RAMOS;De:22/01/2024 a 13/12/2024

CONTRATO/SEDUC/01918/2024 DE: 02/02/2024
 Processo Nº: 1000004423318
 Contratado:(223969/55) MARIO LUCIO DE
 ALMEIDA;CPF:***.538.513-**-**;;Cargo/Função:(3506) CONTR.TEMP.
 FUNCAO PROF. HABILITADO;Ref:B-001;CH: 09H
 Hab.:LICENCIATURA PLENA EM QUIMICA;Motivo:CONTRATO POR
 TEMPO DETERMINADO DE ACORDO COM A L.C. 600/17;Un.
 Adm:(137766) E E PAULO FREIRE;De:22/01/2024 a 13/12/2024

CONTRATO/SEDUC/01919/2024 DE: 02/02/2024
 Processo Nº: 1000004416087
 Contratado:(224378/31) LUCELIA PAULO DE
 OLIVEIRA;CPF:***.041.510-**-**;;Cargo/Função:(3506) CONTR.TEMP.
 FUNCAO PROF. HABILITADO;Ref:B-001;CH: 18H
 Hab.:LICENCIATURA PLENA EM MATEMATICA;Motivo:CONTRATO
 POR TEMPO DETERMINADO DE ACORDO COM A L.C. 600/17;Un.
 Adm:(104230) E E PROF ELIDIO MURCELLI FILHO;De:22/01/2024 a
 13/12/2024

CONTRATO/SEDUC/01920/2024 DE: 02/02/2024
 Processo Nº: 1000004431930
 Contratado:(224378/32) LUCELIA PAULO DE
 OLIVEIRA;CPF:***.041.510-**-**;;Cargo/Função:(3506) CONTR.TEMP.
 FUNCAO PROF. HABILITADO;Ref:B-001;CH: 06H
 Hab.:LICENCIATURA PLENA EM MATEMATICA;Motivo:CONTRATO
 POR TEMPO DETERMINADO DE ACORDO COM A L.C. 600/17;Un.
 Adm:(104230) E E PROF ELIDIO MURCELLI FILHO;De:22/01/2024 a
 13/12/2024

CONTRATO/SEDUC/01921/2024 DE: 02/02/2024
 Processo Nº: 1000004414551
 Contratado:(224493/29) ELAINE ALVES GUIMARAES
 SIQUEIRA;CPF:***.087.112-**-**;;Cargo/Função:(3506) CONTR.TEMP.
 FUNCAO PROF. HABILITADO;Ref:B-001;CH: 12H
 Hab.:LICENCIATURA PLENA EM MATEMATICA;Motivo:CONTRATO
 POR TEMPO DETERMINADO DE ACORDO COM A L.C. 600/17;Un.
 Adm:(158364) ESCOLA ESTADUAL ERNANDY MAURICIO BARACAT
 DE ARRUDA;De:22/01/2024 a 13/12/2024

CONTRATO/SEDUC/01922/2024 DE: 02/02/2024
 Processo Nº: 1000004408218
 Contratado:(224501/54) FRANCIELLY APARECIDA GREGORIO
 RAUBER;CPF:***.597.610-**-**;;Cargo/Função:(3506) CONTR.TEMP.
 FUNCAO PROF. HABILITADO;Ref:B-001;CH: 24H
 Hab.:LICENCIATURA PLENA EM MATEMATICA;Motivo:CONTRATO
 POR TEMPO DETERMINADO DE ACORDO COM A L.C. 600/17;Un.
 Adm:(044261) E E MARIA DA GLORIA VARGAS UCHOA;De:22/01/2024
 a 13/12/2024

CONTRATO/SEDUC/01923/2024 DE: 02/02/2024
 Processo Nº: 1000004416851
 Contratado:(224918/34) LUCIA HELENA DE JESUS
 SOUZA;CPF:***.048.831-**-**;;Cargo/Função:(3506) CONTR.TEMP.
 FUNCAO PROF. HABILITADO;Ref:B-001;CH: 21H
 Hab.:LICENCIATURA PLENA EM LETRAS/PORTUGUES/
 INGLÊS;Motivo:CONTRATO POR TEMPO DETERMINADO DE
 ACORDO COM A L.C. 600/17;Un. Adm:(014508) E E 7 DE
 SETEMBRO;De:22/01/2024 a 13/12/2024

CONTRATO/SEDUC/01924/2024 DE: 02/02/2024
 Processo Nº: 1000004418602
 Contratado:(225014/20) ALINE PEREIRA DE OLIVEIRA
 COLODEL;CPF:***.261.016-**-**;;Cargo/Função:(3506) CONTR.TEMP.
 FUNCAO PROF. HABILITADO;Ref:B-001;CH: 06H
 Hab.:LICENCIATURA PLENA EM LETRAS/PORTUGUES/
 INGLÊS;Motivo:CONTRATO POR TEMPO DETERMINADO DE
 ACORDO COM A L.C. 600/17;Un. Adm:(015474) E E PROF MARINES
 FATIMA DE SA TEIXEIRA;De:22/01/2024 a 13/12/2024

CONTRATO/SEDUC/01925/2024 DE: 02/02/2024
 Processo Nº: 1000004418593
 Contratado:(225165/33) MARIANE PONCE ALVES
 CARLINI;CPF:***.259.812-**-**;;Cargo/Função:(3506) CONTR.TEMP.
 FUNCAO PROF. HABILITADO;Ref:B-001;CH: 22H
 Hab.:LICENCIATURA PLENA EM LETRAS/PORTUGUES/
 INGLÊS;Motivo:CONTRATO POR TEMPO DETERMINADO DE
 ACORDO COM A L.C. 600/17;Un. Adm:(015474) E E PROF MARINES
 FATIMA DE SA TEIXEIRA;De:22/01/2024 a 13/12/2024

CONTRATO/SEDUC/01926/2024 DE: 02/02/2024
 Processo Nº: 1000004414723
 Contratado:(226134/19) MARIA MADALENA SOUZA
 SILVA;CPF:***.157.015-**-**;;Cargo/Função:(3506) CONTR.TEMP.
 FUNCAO PROF. HABILITADO;Ref:B-001;CH: 05H
 Hab.:LICENCIATURA PLENA EM LETRAS/
 PORTUGUES;Motivo:CONTRATO POR TEMPO DETERMINADO DE
 ACORDO COM A L.C. 600/17;Un. Adm:(104230) E E PROF ELIDIO
 MURCELLI FILHO;De:22/01/2024 a 13/12/2024

CONTRATO/SEDUC/01927/2024 DE: 02/02/2024
 Processo Nº: 1000004431931
 Contratado:(226134/20) MARIA MADALENA SOUZA
 SILVA;CPF:***.157.015-**-**;;Cargo/Função:(3506) CONTR.TEMP.
 FUNCAO PROF. HABILITADO;Ref:B-001;CH: 01H
 Hab.:LICENCIATURA PLENA EM LETRAS/
 PORTUGUES;Motivo:CONTRATO POR TEMPO DETERMINADO DE
 ACORDO COM A L.C. 600/17;Un. Adm:(104230) E E PROF ELIDIO
 MURCELLI FILHO;De:22/01/2024 a 13/12/2024

CONTRATO/SEDUC/01928/2024 DE: 02/02/2024
 Processo Nº: 1000004418027
 Contratado:(226838/41) ELIZA SINHORI
 THOMAZ;CPF:***.045.118-**-**;;Cargo/Função:(3506) CONTR.TEMP.
 FUNCAO PROF. HABILITADO;Ref:B-001;CH: 18H
 Hab.:LICENCIATURA PLENA EM MATEMATICA;Motivo:CONTRATO
 POR TEMPO DETERMINADO DE ACORDO COM A L.C. 600/17;Un.
 Adm:(077925) E E SANTA CRUZ;De:22/01/2024 a 13/12/2024

CONTRATO/SEDUC/01929/2024 DE: 02/02/2024
 Processo Nº: 1000004422704
 Contratado:(227393/3) DALIANY GUIMARAES DE
 MORAES;CPF:***.119.512-**-**;;Cargo/Função:(3506) CONTR.TEMP.
 FUNCAO PROF. HABILITADO;Ref:B-001;CH: 24H
 Hab.:LICENCIATURA PLENA EM MATEMATICA;Motivo:CONTRATO
 POR TEMPO DETERMINADO DE ACORDO COM A L.C. 600/17;Un.
 Adm:(009865) E E ALICE FONTES PINHEIRO;De:22/01/2024 a
 13/12/2024

CONTRATO/SEDUC/01930/2024 DE: 02/02/2024
 Processo Nº: 1000004414664
 Contratado:(227931/27) ROSANE CRISTINA VARGAS
 ZANARO;CPF:***.931.241-**-**;;Cargo/Função:(3476) APOIO ADM.
 EDUCACIONAL-ELEMENTAR;Ref:A-001;CH: 30H
 Hab.:ENSINO FUNDAMENTAL COMPLETO;Motivo:CONTRATO POR
 TEMPO DETERMINADO DE ACORDO COM A L.C. 600/17;Un.
 Adm:(069523) E E CONQUISTA DOESTE;De:22/01/2024 a 13/12/2024

CONTRATO/SEDUC/01931/2024 DE: 02/02/2024
 Processo Nº: 1000004431944
 Contratado:(228196/46) JUCILEI CHAVES DOS SANTOS;CPF:***.988.416-**-**;;Cargo/Função:(3506) CONTR.TEMP. FUNCAO PROF. HABILITADO;Ref:B-001;CH: 08H
 Hab.:LICENCIATURA PLENA EM EDUCAÇÃO FÍSICA;Motivo:CONTRATO POR TEMPO DETERMINADO DE ACORDO COM A L.C. 600/17;Un. Adm:(104230) E E PROF ELIDIO MURCELLI FILHO;De:22/01/2024 a 13/12/2024

CONTRATO/SEDUC/01932/2024 DE: 02/02/2024
 Processo Nº: 1000004413837
 Contratado:(228217/52) GISELY RIBEIRO SICSU BENETI;CPF:***.330.941-**-**;;Cargo/Função:(3506) CONTR.TEMP. FUNCAO PROF. HABILITADO;Ref:B-001;CH: 16H
 Hab.:LICENCIATURA PLENA EM FÍSICA;Motivo:CONTRATO POR TEMPO DETERMINADO DE ACORDO COM A L.C. 600/17;Un. Adm:(015954) E E WILSON DE ALMEIDA;De:22/01/2024 a 13/12/2024

CONTRATO/SEDUC/01933/2024 DE: 02/02/2024
 Processo Nº: 1000004417513
 Contratado:(228223/32) MARLI DANCIGUER;CPF:***.171.132-**-**;;Cargo/Função:(3506) CONTR.TEMP.FUNCAO PROF. HABILITADO;Ref:B-001;CH: 07H
 Hab.:LICENCIATURA PLENA EM FÍSICA;Motivo:CONTRATO POR TEMPO DETERMINADO DE ACORDO COM A L.C. 600/17;Un. Adm:(142166) E E DOM FRANCO DALLA VALLE;De:22/01/2024 a 13/12/2024

CONTRATO/SEDUC/01934/2024 DE: 02/02/2024
 Processo Nº: 1000004429197
 Contratado:(228330/25) APARECIDA DE FATIMA XAVIER ANDRADE;CPF:***.205.331-**-**;;Cargo/Função:(3476) APOIO ADM. EDUCACIONAL-ELEMENTAR;Ref:A-001;CH: 30H
 Hab.:ENSINO FUNDAMENTAL COMPLETO;Motivo:CONTRATO POR TEMPO DETERMINADO DE ACORDO COM A L.C. 600/17;Un. Adm:(013218) E E BARAO DE MELGACO;De:22/01/2024 a 13/12/2024

CONTRATO/SEDUC/01935/2024 DE: 02/02/2024
 Processo Nº: 1000004423505
 Contratado:(228489/42) FLAVIO LIMA DA SILVA;CPF:***.001.816-**-**;;Cargo/Função:(3506) CONTR.TEMP. FUNCAO PROF. HABILITADO;Ref:B-001;CH: 04H
 Hab.:LICENCIATURA PLENA EM HISTÓRIA;Motivo:CONTRATO POR TEMPO DETERMINADO DE ACORDO COM A L.C. 600/17;Un. Adm:(015504) E E MUNDO NOVO;De:22/01/2024 a 13/12/2024

CONTRATO/SEDUC/01936/2024 DE: 02/02/2024
 Processo Nº: 1000004418604
 Contratado:(228489/43) FLAVIO LIMA DA SILVA;CPF:***.001.816-**-**;;Cargo/Função:(3506) CONTR.TEMP. FUNCAO PROF. HABILITADO;Ref:B-001;CH: 10H
 Hab.:LICENCIATURA PLENA EM HISTÓRIA;Motivo:CONTRATO POR TEMPO DETERMINADO DE ACORDO COM A L.C. 600/17;Un. Adm:(015474) E E PROF MARINES FATIMA DE SA TEIXEIRA;De:22/01/2024 a 13/12/2024

CONTRATO/SEDUC/01937/2024 DE: 02/02/2024
 Processo Nº: 1000004414913
 Contratado:(228740/61) CLEUDES CARVALHO OLIVEIRA;CPF:***.031.781-**-**;;Cargo/Função:(3506) CONTR.TEMP. FUNCAO PROF. HABILITADO;Ref:B-001;CH: 24H
 Hab.:LICENCIATURA PLENA EM LETRAS/ PORTUGUES;Motivo:CONTRATO POR TEMPO DETERMINADO DE ACORDO COM A L.C. 600/17;Un. Adm:(010880) E E DANIEL MARTINS MOURA;De:22/01/2024 a 13/12/2024

CONTRATO/SEDUC/01938/2024 DE: 02/02/2024
 Processo Nº: 1000004416204
 Contratado:(228790/67) IVANIA FERREIRA COSTA;CPF:***.020.710-**-**;;Cargo/Função:(3506) CONTR.TEMP. FUNCAO PROF. HABILITADO;Ref:B-001;CH: 24H
 Hab.:LICENCIATURA PLENA EM LETRAS/ PORTUGUES;Motivo:CONTRATO POR TEMPO DETERMINADO DE ACORDO COM A L.C. 600/17;Un. Adm:(137758) E E PROF HILDA ROCHA SOUZA;De:22/01/2024 a 13/12/2024

CONTRATO/SEDUC/01939/2024 DE: 02/02/2024
 Processo Nº: 1000004411128
 Contratado:(228876/16) EUNICE ALVES DE SOUZA;CPF:***.587.312-**-**;;Cargo/Função:(3476) APOIO ADM. EDUCACIONAL-ELEMENTAR;Ref:A-001;CH: 30H
 Hab.:ENSINO FUNDAMENTAL COMPLETO;Motivo:CONTRATO POR TEMPO DETERMINADO DE ACORDO COM A L.C. 600/17;Un. Adm:(176770) E E JARAGUA;De:22/01/2024 a 13/12/2024

CONTRATO/SEDUC/01940/2024 DE: 02/02/2024
 Processo Nº: 1000004423495
 Contratado:(229080/43) ENEDINA DOS ANJOS RODRIGUES;CPF:***.461.117-**-**;;Cargo/Função:(3506) CONTR.TEMP. FUNCAO PROF. HABILITADO;Ref:B-001;CH: 08H
 Hab.:LICENCIATURA PLENA EM GEOGRAFIA;Motivo:CONTRATO POR TEMPO DETERMINADO DE ACORDO COM A L.C. 600/17;Un. Adm:(014796) E E MARIA QUITERIA;De:22/01/2024 a 13/12/2024

CONTRATO/SEDUC/01941/2024 DE: 02/02/2024
 Processo Nº: 1000004429650
 Contratado:(229312/54) VANDA JOAQUIM RODRIGUES;CPF:***.513.501-**-**;;Cargo/Função:(3506) CONTR.TEMP. FUNCAO PROF. HABILITADO;Ref:B-001;CH: 13H
 Hab.:LICENCIATURA PLENA EM LETRAS/ PORTUGUES;Motivo:CONTRATO POR TEMPO DETERMINADO DE ACORDO COM A L.C. 600/17;Un. Adm:(038652) E E 29 DE JULHO;De:22/01/2024 a 13/12/2024

CONTRATO/SEDUC/01942/2024 DE: 02/02/2024
 Processo Nº: 1000004413547
 Contratado:(229314/25) EDIVALDO ALVES CABRAL;CPF:***.104.462-**-**;;Cargo/Função:(3506) CONTR.TEMP. FUNCAO PROF. HABILITADO;Ref:B-001;CH: 15H
 Hab.:LICENCIATURA PLENA EM LETRAS/ PORTUGUES;Motivo:CONTRATO POR TEMPO DETERMINADO DE ACORDO COM A L.C. 600/17;Un. Adm:(119237) E E ANDRE ANTONIO MAGGI;De:22/01/2024 a 13/12/2024

CONTRATO/SEDUC/01943/2024 DE: 02/02/2024
 Processo Nº: 1000004432647
 Contratado:(229316/42) ADILSON DOS SANTOS BARROS;CPF:***.356.871-**-**;;Cargo/Função:(3506) CONTR.TEMP. FUNCAO PROF. HABILITADO;Ref:B-001;CH: 13H
 Hab.:LICENCIATURA PLENA EM LETRAS/ PORTUGUES;Motivo:CONTRATO POR TEMPO DETERMINADO DE ACORDO COM A L.C. 600/17;Un. Adm:(009466) E E JOAQUINA CERQUEIRA CALDAS;De:22/01/2024 a 13/12/2024

CONTRATO/SEDUC/01944/2024 DE: 02/02/2024
 Processo Nº: 1000004429562
 Contratado:(229393/33) ZEQUELI VELOSO DOS SANTOS;CPF:***.917.114-**-**;;Cargo/Função:(3506) CONTR.TEMP. FUNCAO PROF. HABILITADO;Ref:B-001;CH: 08H
 Hab.:LICENCIATURA PLENA EM QUÍMICA;Motivo:CONTRATO POR TEMPO DETERMINADO DE ACORDO COM A L.C. 600/17;Un. Adm:(015474) E E PROF MARINES FATIMA DE SA TEIXEIRA;De:22/01/2024 a 13/12/2024

CONTRATO/SEDUC/01945/2024 DE: 02/02/2024
 Processo Nº: 1000004436973
 Contratado:(229659/20) SARITA DIRYMA KARAJA;CPF:***.957.716-**-**;;Cargo/Função:(3476) APOIO ADM. EDUCACIONAL-ELEMENTAR;Ref:A-001;CH: 30H
 Hab.:ENSINO MEDIO;Motivo:CONTRATO POR TEMPO DETERMINADO DE ACORDO COM A L.C. 600/17;Un. Adm:(075680) E E INDIGENA ITXALA;De:25/01/2024 a 13/12/2024

CONTRATO/SEDUC/01946/2024 DE: 02/02/2024
 Processo Nº: 1000004422445
 Contratado:(229738/38) WILSON FRANCISCO BRAGA;CPF:***.207.801-**-**;;Cargo/Função:(3506) CONTR.TEMP. FUNCAO PROF. HABILITADO;Ref:B-001;CH: 06H
 Hab.:LICENCIATURA PLENA EM FÍSICA;Motivo:CONTRATO POR TEMPO DETERMINADO DE ACORDO COM A L.C. 600/17;Un. Adm:(010880) E E DANIEL MARTINS MOURA;De:22/01/2024 a 13/12/2024

CONTRATO/SEDUC/01947/2024 DE: 02/02/2024
 Processo Nº: 1000004431379
 Contratado:(229914/26) MARLY GOMES DA SILVA;CPF:***.384.261-**-Cargos/Função:(3506) CONTR.TEMP. FUNCAO PROF. HABILITADO;Ref:B-001;CH: 06H
 Hab.:LICENCIATURA PLENA EM GEOGRAFIA;Motivo:CONTRATO POR TEMPO DETERMINADO DE ACORDO COM A L.C. 600/17;Un. Adm:(016152) E E ALICE BARBOSA PACHECO;De:22/01/2024 a 13/12/2024

CONTRATO/SEDUC/01948/2024 DE: 02/02/2024
 Processo Nº: 1000004416998
 Contratado:(229921/58) HERNANDESI SENA DE SOUZA;CPF:***.980.881-**-Cargos/Função:(3506) CONTR.TEMP. FUNCAO PROF. HABILITADO;Ref:B-001;CH: 24H
 Hab.:LICENCIATURA PLENA EM EDUCAÇÃO FISICA;Motivo:CONTRATO POR TEMPO DETERMINADO DE ACORDO COM A L.C. 600/17;Un. Adm:(016071) E E SAO LOURENCO;De:22/01/2024 a 13/12/2024

CONTRATO/SEDUC/01949/2024 DE: 02/02/2024
 Processo Nº: 1000004423616
 Contratado:(230220/15) CRISTINA CORREA DE MELO CAMELO;CPF:***.962.716-**-Cargos/Função:(3506) CONTR.TEMP. FUNCAO PROF. HABILITADO;Ref:B-001;CH: 21H
 Hab.:LICENCIATURA PLENA EM LETRAS/ PORTUGUES;Motivo:CONTRATO POR TEMPO DETERMINADO DE ACORDO COM A L.C. 600/17;Un. Adm:(046434) E E FREI CANECA;De:22/01/2024 a 13/12/2024

CONTRATO/SEDUC/01950/2024 DE: 02/02/2024
 Processo Nº: 1000004415119
 Contratado:(230295/44) AURIZETE JUVENCIO DOS SANTOS;CPF:***.917.401-**-Cargos/Função:(3506) CONTR.TEMP. FUNCAO PROF. HABILITADO;Ref:B-001;CH: 24H
 Hab.:LICENCIATURA PLENA EM LETRAS/ PORTUGUES;Motivo:CONTRATO POR TEMPO DETERMINADO DE ACORDO COM A L.C. 600/17;Un. Adm:(010456) E E FILOGONIO CORREA;De:22/01/2024 a 13/12/2024

CONTRATO/SEDUC/01951/2024 DE: 02/02/2024
 Processo Nº: 1000004416148
 Contratado:(230336/30) RAFAEL CAMILO CUSTODIO ARIAS;CPF:***.076.868-**-Cargos/Função:(3506) CONTR.TEMP. FUNCAO PROF. HABILITADO;Ref:B-001;CH: 08H
 Hab.:LICENCIATURA PLENA EM FISICA;Motivo:CONTRATO POR TEMPO DETERMINADO DE ACORDO COM A L.C. 600/17;Un. Adm:(010243) E E CEL RAFAEL DE SIQUEIRA;De:22/01/2024 a 13/12/2024

CONTRATO/SEDUC/01952/2024 DE: 02/02/2024
 Processo Nº: 1000004430233
 Contratado:(230383/15) MAILSON VIEIRA DA HORA;CPF:***.910.916-**-Cargos/Função:(3506) CONTR.TEMP. FUNCAO PROF. HABILITADO;Ref:B-001;CH: 06H
 Hab.:LICENCIATURA PLENA EM HISTÓRIA;Motivo:CONTRATO POR TEMPO DETERMINADO DE ACORDO COM A L.C. 600/17;Un. Adm:(159700) E E ANTONIO ALVES DIAS;De:22/01/2024 a 13/12/2024

CONTRATO/SEDUC/01953/2024 DE: 02/02/2024
 Processo Nº: 1000004430388
 Contratado:(230436/17) ELISANGELA MAGALHAES DOS SANTOS;CPF:***.737.711-**-Cargos/Função:(3506) CONTR.TEMP. FUNCAO PROF. HABILITADO;Ref:B-001;CH: 30H
 Hab.:LICENCIATURA PLENA EM PEDAGOGIA;Motivo:CONTRATO POR TEMPO DETERMINADO DE ACORDO COM A L.C. 600/17;Un. Adm:(124907) E E TEOTONIO CARLOS DA CUNHA NETO;De:22/01/2024 a 13/12/2024

CONTRATO/SEDUC/01954/2024 DE: 02/02/2024
 Processo Nº: 1000004411366
 Contratado:(230653/33) SOLANGE LOPES RUY SANTIAGO;CPF:***.137.281-**-Cargos/Função:(3506) CONTR.TEMP. FUNCAO PROF. HABILITADO;Ref:B-001;CH: 15H
 Hab.:LICENCIATURA PLENA EM LETRAS/ PORTUGUES;Motivo:CONTRATO POR TEMPO DETERMINADO DE ACORDO COM A L.C. 600/17;Un. Adm:(155128) E E AGUA SANTA;De:22/01/2024 a 13/12/2024

CONTRATO/SEDUC/01955/2024 DE: 02/02/2024
 Processo Nº: 1000004410332
 Contratado:(231375/32) WANDERLENE ALCANTARA;CPF:***.484.014-**-Cargos/Função:(3506) CONTR.TEMP. FUNCAO PROF. HABILITADO;Ref:B-001;CH: 24H
 Hab.:LICENCIATURA PLENA EM LETRAS/PORTUGUES/ INGLÊS;Motivo:CONTRATO POR TEMPO DETERMINADO DE ACORDO COM A L.C. 600/17;Un. Adm:(154695) E E TARSILA DO AMARAL;De:22/01/2024 a 13/12/2024

CONTRATO/SEDUC/01956/2024 DE: 02/02/2024
 Processo Nº: 1000004432481
 Contratado:(231770/28) LEILA PELICER CARNEIRO;CPF:***.305.028-**-Cargos/Função:(3506) CONTR.TEMP. FUNCAO PROF. HABILITADO;Ref:B-001;CH: 24H
 Hab.:LICENCIATURA PLENA EM HISTÓRIA;Motivo:CONTRATO POR TEMPO DETERMINADO DE ACORDO COM A L.C. 600/17;Un. Adm:(172456) E E DOROTH STONG;De:29/01/2024 a 13/12/2024

CONTRATO/SEDUC/01957/2024 DE: 02/02/2024
 Processo Nº: 1000004426617
 Contratado:(231841/15) VALIONIRIA VIEIRA DA SILVA;CPF:***.469.191-**-Cargos/Função:(3476) APOIO ADM. EDUCACIONAL-ELEMENTAR;Ref:A-001;CH: 30H
 Hab.:ENSINO FUNDAMENTAL COMPLETO;Motivo:CONTRATO POR TEMPO DETERMINADO DE ACORDO COM A L.C. 600/17;Un. Adm:(148113) E E CREMILDA DE OLIVEIRA VIANA;De:22/01/2024 a 13/12/2024

CONTRATO/SEDUC/01958/2024 DE: 02/02/2024
 Processo Nº: 1000004405167
 Contratado:(231874/70) GENIVALDO DANIEL SOUZA BARBOSA;CPF:***.499.911-**-Cargos/Função:(3506) CONTR.TEMP. FUNCAO PROF. HABILITADO;Ref:B-001;CH: 07H
 Hab.:LICENCIATURA PLENA EM LETRAS/ PORTUGUES;Motivo:CONTRATO POR TEMPO DETERMINADO DE ACORDO COM A L.C. 600/17;Un. Adm:(011339) E E IR DIVA PIMENTEL;De:22/01/2024 a 01/07/2024

CONTRATO/SEDUC/01959/2024 DE: 02/02/2024
 Processo Nº: 1000004405127
 Contratado:(231874/71) GENIVALDO DANIEL SOUZA BARBOSA;CPF:***.499.911-**-Cargos/Função:(3506) CONTR.TEMP. FUNCAO PROF. HABILITADO;Ref:B-001;CH: 11H
 Hab.:LICENCIATURA PLENA EM LETRAS/ PORTUGUES;Motivo:CONTRATO POR TEMPO DETERMINADO DE ACORDO COM A L.C. 600/17;Un. Adm:(011339) E E IR DIVA PIMENTEL;De:22/01/2024 a 13/12/2024

CONTRATO/SEDUC/01960/2024 DE: 02/02/2024
 Processo Nº: 1000004415480
 Contratado:(231878/25) EVANIL ROSA DE ARRUDA;CPF:***.426.801-**-Cargos/Função:(3506) CONTR.TEMP. FUNCAO PROF. HABILITADO;Ref:B-001;CH: 03H
 Hab.:LICENCIATURA PLENA EM LETRAS/PORTUGUES/ INGLÊS;Motivo:CONTRATO POR TEMPO DETERMINADO DE ACORDO COM A L.C. 600/17;Un. Adm:(010758) E E D CEZINA ANTONIA BOTELHO;De:22/01/2024 a 13/12/2024

CONTRATO/SEDUC/01961/2024 DE: 02/02/2024
 Processo Nº: 1000004417018
 Contratado:(231878/26) EVANIL ROSA DE ARRUDA;CPF:***.426.801-**-Cargos/Função:(3506) CONTR.TEMP. FUNCAO PROF. HABILITADO;Ref:B-001;CH: 06H
 Hab.:LICENCIATURA PLENA EM LETRAS/PORTUGUES/ INGLÊS;Motivo:CONTRATO POR TEMPO DETERMINADO DE ACORDO COM A L.C. 600/17;Un. Adm:(010766) E E PONCE DE ARRUDA;De:22/01/2024 a 13/12/2024

CONTRATO/SEDUC/01962/2024 DE: 02/02/2024
 Processo Nº: 1000004422992
 Contratado:(232082/41) PATRICIA MORAES SILVA;CPF:***.530.315-**-Cargos/Função:(3506) CONTR.TEMP. FUNCAO PROF. HABILITADO;Ref:B-001;CH: 06H
 Hab.:LICENCIATURA PLENA EM LETRAS/ PORTUGUES;Motivo:CONTRATO POR TEMPO DETERMINADO DE ACORDO COM A L.C. 600/17;Un. Adm:(010774) E E DOM ANTONIO CAMPELO;De:22/01/2024 a 13/12/2024

CONTRATO/SEDUC/01963/2024 DE: 02/02/2024
 Processo Nº: 1000004423168
 Contratado:(232082/42) PATRICIA MORAES SILVA;CPF:***.530.315-**-**;Cargo/Função:(3506) CONTR.TEMP. FUNCAO PROF. HABILITADO;Ref:B-001;CH: 06H
 Hab.:LICENCIATURA PLENA EM LETRAS/ PORTUGUES;Motivo:CONTRATO POR TEMPO DETERMINADO DE ACORDO COM A L.C. 600/17;Un. Adm:(010766) E E PONCE DE ARRUDA;De:22/01/2024 a 13/12/2024

CONTRATO/SEDUC/01964/2024 DE: 02/02/2024
 Processo Nº: 1000004429766
 Contratado:(232202/45) ELIENE FERREIRA DOS SANTOS SOUSA;CPF:***.468.111-**-**;Cargo/Função:(3506) CONTR.TEMP. FUNCAO PROF. HABILITADO;Ref:B-001;CH: 06H
 Hab.:LICENCIATURA PLENA EM MATEMATICA;Motivo:CONTRATO POR TEMPO DETERMINADO DE ACORDO COM A L.C. 600/17;Un. Adm:(158828) E E WALDIR BENTO DA COSTA;De:22/01/2024 a 13/12/2024

CONTRATO/SEDUC/01965/2024 DE: 02/02/2024
 Processo Nº: 1000004432576
 Contratado:(232334/21) ELIETE DA SILVEIRA MALDONADO;CPF:***.818.141-**-**;Cargo/Função:(3506) CONTR.TEMP. FUNCAO PROF. HABILITADO;Ref:B-001;CH: 24H
 Hab.:LICENCIATURA PLENA EM PEDAGOGIA;Motivo:CONTRATO POR TEMPO DETERMINADO DE ACORDO COM A L.C. 600/17;Un. Adm:(172456) E E DOROTH STONG;De:29/01/2024 a 13/12/2024

CONTRATO/SEDUC/01966/2024 DE: 02/02/2024
 Processo Nº: 1000004420819
 Contratado:(232927/61) JOSE CARLOS ALVES DE LIMA;CPF:***.291.951-**-**;Cargo/Função:(3506) CONTR.TEMP.FUNCAO PROF. HABILITADO;Ref:B-001;CH: 24H
 Hab.:LICENCIATURA PLENA EM LETRAS/ PORTUGUES;Motivo:CONTRATO POR TEMPO DETERMINADO DE ACORDO COM A L.C. 600/17;Un. Adm:(014761) E E EWALDO MEYER RODERJAN;De:22/01/2024 a 13/12/2024

CONTRATO/SEDUC/01967/2024 DE: 02/02/2024
 Processo Nº: 1000004418381
 Contratado:(234015/58) EUNICE DOS SANTOS SOUSA;CPF:***.463.128-**-**;Cargo/Função:(3506) CONTR.TEMP. FUNCAO PROF. HABILITADO;Ref:B-001;CH: 18H
 Hab.:LICENCIATURA PLENA EM LETRAS/ PORTUGUES;Motivo:CONTRATO POR TEMPO DETERMINADO DE ACORDO COM A L.C. 600/17;Un. Adm:(014206) E E ALEXANDRE QUIRINO SOUZA;De:22/01/2024 a 13/12/2024

CONTRATO/SEDUC/01968/2024 DE: 02/02/2024
 Processo Nº: 1000004427332
 Contratado:(234697/17) ALESSANDRO MAURO DE ARRUDA;CPF:***.456.271-**-**;Cargo/Função:(3506) CONTR.TEMP. FUNCAO PROF. HABILITADO;Ref:B-001;CH: 06H
 Hab.:LICENCIATURA PLENA EM MATEMATICA;Motivo:CONTRATO POR TEMPO DETERMINADO DE ACORDO COM A L.C. 600/17;Un. Adm:(009393) E E JOAO BRIENE DE CAMARGO;De:22/01/2024 a 13/12/2024

CONTRATO/SEDUC/01969/2024 DE: 02/02/2024
 Processo Nº: 1000004436323
 Contratado:(234927/46) CLEITON SANTANA SILVA GONCALVES;CPF:***.193.154-**-**;Cargo/Função:(3506) CONTR.TEMP. FUNCAO PROF. HABILITADO;Ref:B-001;CH: 01H
 Hab.:LICENCIATURA PLENA EM HISTÓRIA;Motivo:CONTRATO POR TEMPO DETERMINADO DE ACORDO COM A L.C. 600/17;Un. Adm:(044954) E E PROF ANA TEREZA ALBERNAS;De:22/01/2024 a 13/12/2024

CONTRATO/SEDUC/01970/2024 DE: 02/02/2024
 Processo Nº: 1000004430289
 Contratado:(234938/5) JOSIANE NUNES PEREIRA;CPF:***.163.810-**-**;Cargo/Função:(3506) CONTR.TEMP. FUNCAO PROF. HABILITADO;Ref:B-001;CH: 24H
 Hab.:LICENCIATURA PLENA EM MATEMATICA;Motivo:CONTRATO POR TEMPO DETERMINADO DE ACORDO COM A L.C. 600/17;Un. Adm:(045047) E E OURO VERDE;De:25/01/2024 a 13/12/2024

CONTRATO/SEDUC/01971/2024 DE: 02/02/2024
 Processo Nº: 1000004417375
 Contratado:(235148/28) JOICI MARTINS DE OLIVEIRA;CPF:***.948.281-**-**;Cargo/Função:(3506) CONTR.TEMP. FUNCAO PROF. HABILITADO;Ref:B-001;CH: 24H
 Hab.:LICENCIATURA PLENA EM MATEMATICA;Motivo:CONTRATO POR TEMPO DETERMINADO DE ACORDO COM A L.C. 600/17;Un. Adm:(015105) E E 9 DE JULHO;De:22/01/2024 a 13/12/2024

CONTRATO/SEDUC/01972/2024 DE: 02/02/2024
 Processo Nº: 1000004423333
 Contratado:(235291/36) KALINY MARQUES DA SILVA FRANCK;CPF:***.057.813-**-**;Cargo/Função:(3506) CONTR.TEMP. FUNCAO PROF. HABILITADO;Ref:B-001;CH: 07H
 Hab.:LICENCIATURA PLENA EM HISTÓRIA;Motivo:CONTRATO POR TEMPO DETERMINADO DE ACORDO COM A L.C. 600/17;Un. Adm:(119237) E E ANDRE ANTONIO MAGGI;De:22/01/2024 a 13/12/2024

CONTRATO/SEDUC/01973/2024 DE: 02/02/2024
 Processo Nº: 1000004409922
 Contratado:(235423/47) ADILSON TOLEDO ALVES FERREIRA;CPF:***.250.913-**-**;Cargo/Função:(3506) CONTR.TEMP. FUNCAO PROF. HABILITADO;Ref:B-001;CH: 24H
 Hab.:LICENCIATURA PLENA EM LETRAS/PORTUGUES/ INGLÊS;Motivo:CONTRATO POR TEMPO DETERMINADO DE ACORDO COM A L.C. 600/17;Un. Adm:(015547) E E DOM BOSCO;De:22/01/2024 a 13/12/2024

CONTRATO/SEDUC/01974/2024 DE: 02/02/2024
 Processo Nº: 1000004431381
 Contratado:(235783/49) ERISON ALMAGRO MOURA;CPF:***.325.918-**-**;Cargo/Função:(3506) CONTR.TEMP. FUNCAO PROF. HABILITADO;Ref:B-001;CH: 05H
 Hab.:LICENCIATURA PLENA EM MATEMATICA;Motivo:CONTRATO POR TEMPO DETERMINADO DE ACORDO COM A L.C. 600/17;Un. Adm:(015474) E E PROF MARINES FATIMA DE SA TEIXEIRA;De:26/01/2024 a 13/12/2024

CONTRATO/SEDUC/01975/2024 DE: 02/02/2024
 Processo Nº: 1000004420388
 Contratado:(235990/17) RAFAEL PIVOTTI RIBEIRO;CPF:***.465.194-**-**;Cargo/Função:(3506) CONTR.TEMP. FUNCAO PROF. HABILITADO;Ref:B-001;CH: 10H
 Hab.:LICENCIATURA PLENA EM EDUCAÇÃO FÍSICA;Motivo:CONTRATO POR TEMPO DETERMINADO DE ACORDO COM A L.C. 600/17;Un. Adm:(173355) E E BOA ESPERANCA;De:22/01/2024 a 13/12/2024

CONTRATO/SEDUC/01976/2024 DE: 02/02/2024
 Processo Nº: 1000004414557
 Contratado:(236248/35) EDIEL PEREIRA DE MACEDO;CPF:***.406.891-**-**;Cargo/Função:(3506) CONTR.TEMP. FUNCAO PROF. HABILITADO;Ref:B-001;CH: 24H
 Hab.:LICENCIATURA PLENA EM MATEMATICA;Motivo:CONTRATO POR TEMPO DETERMINADO DE ACORDO COM A L.C. 600/17;Un. Adm:(014508) E E 7 DE SETEMBRO;De:22/01/2024 a 13/12/2024

CONTRATO/SEDUC/01977/2024 DE: 02/02/2024
 Processo Nº: 1000004416417
 Contratado:(236331/48) JULIANA MACEDO DA SILVA;CPF:***.141.67-**-**;Cargo/Função:(3506) CONTR.TEMP.FUNCAO PROF. HABILITADO;Ref:B-001;CH: 24H
 Hab.:LICENCIATURA PLENA EM LETRAS/ PORTUGUES;Motivo:CONTRATO POR TEMPO DETERMINADO DE ACORDO COM A L.C. 600/17;Un. Adm:(011630) E E DR LEOPOLDO AMBROSIO FILHO;De:22/01/2024 a 13/12/2024

CONTRATO/SEDUC/01978/2024 DE: 02/02/2024
 Processo Nº: 1000004432599
 Contratado:(236516/28) EDINA DA CRUZ PELICER DA SILVA;CPF:***.743.918-**-**;Cargo/Função:(3506) CONTR.TEMP. FUNCAO PROF. HABILITADO;Ref:B-001;CH: 24H
 Hab.:LICENCIATURA PLENA EM PEDAGOGIA;Motivo:CONTRATO POR TEMPO DETERMINADO DE ACORDO COM A L.C. 600/17;Un. Adm:(172456) E E DOROTH STONG;De:29/01/2024 a 13/12/2024

CONTRATO/SEDUC/01979/2024 DE: 02/02/2024
 Processo Nº: 1000004417693
 Contratado:(236900/37) LEO ANTONIO
 CARDOSO;CPF:***.672.682-**,Cargo/Função:(3506) CONTR.TEMP.
 FUNCAO PROF. HABILITADO;Ref:B-001;CH: 04H
 Hab.:LICENCIATURA PLENA EM SOCIOLOGIA;Motivo:CONTRATO
 POR TEMPO DETERMINADO DE ACORDO COM A L.C. 600/17;Un.
 Adm:(097004) E E VINICIUS DE MORAES;De:22/01/2024 a 13/12/2024

CONTRATO/SEDUC/01980/2024 DE: 02/02/2024
 Processo Nº: 1000004417999
 Contratado:(237149/33) JOSILAINE DE LIMA
 VIANA;CPF:***.854.019-**,Cargo/Função:(3506) CONTR.TEMP.
 FUNCAO PROF. HABILITADO;Ref:B-001;CH: 12H
 Hab.:LICENCIATURA PLENA EM LETRAS/PORTUGUES/
 INGLÊS;Motivo:CONTRATO POR TEMPO DETERMINADO DE
 ACORDO COM A L.C. 600/17;Un. Adm:(015610) E E LUDOVICO DA
 RIVA NETO;De:22/01/2024 a 13/12/2024

CONTRATO/SEDUC/01981/2024 DE: 02/02/2024
 Processo Nº: 1000004411593
 Contratado:(237775/43) RAMILA DIAS DOS
 SANTOS;CPF:***.009.011-**,Cargo/Função:(3506) CONTR.TEMP.
 FUNCAO PROF. HABILITADO;Ref:B-001;CH: 24H
 Hab.:LICENCIATURA PLENA EM LETRAS/
 PORTUGUES;Motivo:CONTRATO POR TEMPO DETERMINADO DE
 ACORDO COM A L.C. 600/17;Un. Adm:(212482) E E DES INT DA ED
 BAS CREUSLHI DE SOUZ RAMOS;De:22/01/2024 a 13/12/2024

CONTRATO/SEDUC/01982/2024 DE: 02/02/2024
 Processo Nº: 1000004415788
 Contratado:(237778/30) REGINALDO NUNES DE
 OLIVEIRA;CPF:***.335.915-**,Cargo/Função:(3506) CONTR.TEMP.
 FUNCAO PROF. HABILITADO;Ref:B-001;CH: 24H
 Hab.:LICENCIATURA PLENA EM LETRAS/PORTUGUES/
 INGLÊS;Motivo:CONTRATO POR TEMPO DETERMINADO DE
 ACORDO COM A L.C. 600/17;Un. Adm:(015130) E E 31 DE
 MARCO;De:22/01/2024 a 13/12/2024

CONTRATO/SEDUC/01983/2024 DE: 02/02/2024
 Processo Nº: 1000004418725
 Contratado:(237787/32) ROSEMARY JULIANI
 FERREIRA;CPF:***.193.291-**,Cargo/Função:(3506) CONTR.TEMP.
 FUNCAO PROF. HABILITADO;Ref:B-001;CH: 02H
 Hab.:LICENCIATURA PLENA EM GEOGRAFIA;Motivo:CONTRATO
 POR TEMPO DETERMINADO DE ACORDO COM A L.C. 600/17;Un.
 Adm:(013404) E E DES MILTON ARMANDO POMPEU DE
 BARROS;De:22/01/2024 a 13/12/2024

CONTRATO/SEDUC/01984/2024 DE: 02/02/2024
 Processo Nº: 1000004433706
 Contratado:(237793/22) ANA PAULA ALVES
 LEITE;CPF:***.743.410-**,Cargo/Função:(3506) CONTR.TEMP.
 FUNCAO PROF. HABILITADO;Ref:B-001;CH: 04H
 Hab.:LICENCIATURA PLENA EM CIENCIAS
 BIOLOGICAS;Motivo:CONTRATO POR TEMPO DETERMINADO DE
 ACORDO COM A L.C. 600/17;Un. Adm:(094439) E E DIVA HUGUENEY
 DE SIQUEIRA BASTOS;De:22/01/2024 a 13/12/2024

CONTRATO/SEDUC/01985/2024 DE: 02/02/2024
 Processo Nº: 1000004418819
 Contratado:(237898/43) BARBARA CRISTINA DOS SANTOS
 PLAZEZWSKI;CPF:***.725.848-**,Cargo/Função:(3506) CONTR.TEMP.
 FUNCAO PROF. HABILITADO;Ref:B-001;CH: 09H
 Hab.:LICENCIATURA PLENA EM LETRAS/PORTUGUES/
 INGLÊS;Motivo:CONTRATO POR TEMPO DETERMINADO DE
 ACORDO COM A L.C. 600/17;Un. Adm:(010243) E E CEL RAFAEL DE
 SIQUEIRA;De:22/01/2024 a 13/12/2024

CONTRATO/SEDUC/01986/2024 DE: 02/02/2024
 Processo Nº: 1000004414471
 Contratado:(237904/50) FABIANA GERMANA DA
 CONCEICAO;CPF:***.358.610-**,Cargo/Função:(3506) CONTR.TEMP.
 FUNCAO PROF. HABILITADO;Ref:B-001;CH: 24H
 Hab.:LICENCIATURA PLENA EM LETRAS/
 PORTUGUES;Motivo:CONTRATO POR TEMPO DETERMINADO DE
 ACORDO COM A L.C. 600/17;Un. Adm:(011975) E E PROF ELMAZ
 GATTAZ MONTEIRO;De:22/01/2024 a 13/12/2024

CONTRATO/SEDUC/01987/2024 DE: 02/02/2024
 Processo Nº: 1000004418087
 Contratado:(238082/51) DEBORA DA SILVA
 ARAUJO;CPF:***.579.351-**,Cargo/Função:(3506) CONTR.TEMP.
 FUNCAO PROF. HABILITADO;Ref:B-001;CH: 24H
 Hab.:LICENCIATURA PLENA EM LETRAS/
 PORTUGUES;Motivo:CONTRATO POR TEMPO DETERMINADO DE
 ACORDO COM A L.C. 600/17;Un. Adm:(016144) E E
 JUPIARA;De:22/01/2024 a 13/12/2024

CONTRATO/SEDUC/01988/2024 DE: 02/02/2024
 Processo Nº: 1000004414116
 Contratado:(238159/30) CAROLINE GONCALVES DOS SANTOS
 MENDES;CPF:***.193.819-**,Cargo/Função:(3506) CONTR.TEMP.
 FUNCAO PROF. HABILITADO;Ref:B-001;CH: 10H
 Hab.:LICENCIATURA PLENA EM BIOLOGIA;Motivo:CONTRATO POR
 TEMPO DETERMINADO DE ACORDO COM A L.C. 600/17;Un.
 Adm:(011070) E E DOMINGOS APARECIDO DOS
 SANTOS;De:22/01/2024 a 13/12/2024

CONTRATO/SEDUC/01989/2024 DE: 02/02/2024
 Processo Nº: 1000004413607
 Contratado:(238253/4) ELAINE DOBRE;CPF:***.892.102-**,Cargo/
 Função:(3468) TECNICO ADMINISTRATIVO
 EDUCACIONAL;Ref:A-001;CH: 30H
 Hab.:ENSINO MEDIO;Motivo:CONTRATO POR TEMPO
 DETERMINADO DE ACORDO COM A L.C. 600/17;Un. Adm:(014044) E
 E OLEGARIO MOREIRA DE BARROS;De:22/01/2024 a 13/12/2024

CONTRATO/SEDUC/01990/2024 DE: 02/02/2024
 Processo Nº: 1000004435666
 Contratado:(238545/22) ELAINE URSULA DA SILVA
 PRADO;CPF:***.450.317-**,Cargo/Função:(3468) TECNICO
 ADMINISTRATIVO EDUCACIONAL;Ref:A-001;CH: 30H
 Hab.:ENSINO MEDIO;Motivo:CONTRATO POR TEMPO
 DETERMINADO DE ACORDO COM A L.C. 600/17;Un. Adm:(156345) E
 E INDIGENA SAMUEL SAHUTUWE;De:22/01/2024 a 31/12/2024

CONTRATO/SEDUC/01991/2024 DE: 02/02/2024
 Processo Nº: 1000004423532
 Contratado:(238619/20) EVA APARECIDA DA SILVA
 COSTA;CPF:***.307.091-**,Cargo/Função:(3476) APOIO ADM.
 EDUCACIONAL-ELEMENTAR;Ref:A-001;CH: 30H
 Hab.:ENSINO FUNDAMENTAL COMPLETO;Motivo:CONTRATO POR
 TEMPO DETERMINADO DE ACORDO COM A L.C. 600/17;Un.
 Adm:(014508) E E 7 DE SETEMBRO;De:22/01/2024 a 13/12/2024

CONTRATO/SEDUC/01992/2024 DE: 02/02/2024
 Processo Nº: 1000004418032
 Contratado:(238693/36) LUCIANA TEIXEIRA
 GOMES;CPF:***.701.710-**,Cargo/Função:(3506) CONTR.TEMP.
 FUNCAO PROF. HABILITADO;Ref:B-001;CH: 18H
 Hab.:LICENCIATURA PLENA EM LETRAS/
 PORTUGUES;Motivo:CONTRATO POR TEMPO DETERMINADO DE
 ACORDO COM A L.C. 600/17;Un. Adm:(014150) E E SANTA
 TEREZINHA;De:22/01/2024 a 13/12/2024

CONTRATO/SEDUC/01993/2024 DE: 02/02/2024
 Processo Nº: 1000004420115
 Contratado:(238876/38) VANDIRA NUNES
 PIRES;CPF:***.184.511-**,Cargo/Função:(3506) CONTR.TEMP.
 FUNCAO PROF. HABILITADO;Ref:B-001;CH: 18H
 Hab.:LICENCIATURA PLENA EM LETRAS/PORTUGUES/
 INGLÊS;Motivo:CONTRATO POR TEMPO DETERMINADO DE
 ACORDO COM A L.C. 600/17;Un. Adm:(015091) E E ANTONIO
 GROHS;De:22/01/2024 a 13/12/2024

CONTRATO/SEDUC/01994/2024 DE: 02/02/2024
 Processo Nº: 1000004413828
 Contratado:(239091/9) TATIANE DA CRUZ CARDOSO
 SOUSA;CPF:***.413.115-**,Cargo/Função:(3476) APOIO ADM.
 EDUCACIONAL-ELEMENTAR;Ref:A-001;CH: 30H
 Hab.:ENSINO FUNDAMENTAL COMPLETO;Motivo:CONTRATO POR
 TEMPO DETERMINADO DE ACORDO COM A L.C. 600/17;Un.
 Adm:(158623) E E ANTONIA LEAO DOS SANTOS;De:22/01/2024 a
 13/12/2024

CONTRATO/SEDUC/01995/2024 DE: 02/02/2024
 Processo Nº: 1000004416256
 Contratado:(239100/70) CLAUDETE OLIVEIRA LIMA VASCONCELOS;CPF:***.276.112-**-**;;Cargo/Função:(3506) CONTR. TEMP.FUNCAO PROF. HABILITADO;Ref:B-001;CH: 08H
 Hab.:LICENCIATURA PLENA EM FISICA;Motivo:CONTRATO POR TEMPO DETERMINADO DE ACORDO COM A L.C. 600/17;Un. Adm:(014230) E E MARIA ESTHER PERES;De:22/01/2024 a 13/12/2024

CONTRATO/SEDUC/01996/2024 DE: 02/02/2024
 Processo Nº: 1000004435208
 Contratado:(239167/4) ADRIANA DOTOLI DEMELAS;CPF:***.602.106-**-**;;Cargo/Função:(3476) APOIO ADM. EDUCACIONAL-ELEMENTAR;Ref:A-001;CH: 30H
 Hab.:ENSINO FUNDAMENTAL COMPLETO;Motivo:CONTRATO POR TEMPO DETERMINADO DE ACORDO COM A L.C. 600/17;Un. Adm:(145769) E E FRANCISCA BARROS DE CARVALHO;De:30/01/2024 a 13/12/2024

CONTRATO/SEDUC/01997/2024 DE: 02/02/2024
 Processo Nº: 1000004418293
 Contratado:(239237/14) REINALDO MESSIAS DE MELO SANTOS;CPF:***.007.519-**-**;;Cargo/Função:(3506) CONTR. TEMP. FUNCAO PROF. HABILITADO;Ref:B-001;CH: 21H
 Hab.:LICENCIATURA PLENA EM LETRAS/PORTUGUES/ INGLÊS;Motivo:CONTRATO POR TEMPO DETERMINADO DE ACORDO COM A L.C. 600/17;Un. Adm:(011614) E E SEN MARIO MOTA;De:22/01/2024 a 13/12/2024

CONTRATO/SEDUC/01998/2024 DE: 02/02/2024
 Processo Nº: 1000004431488
 Contratado:(239282/42) ELINEUSA PEREIRA DA SILVA;CPF:***.757.983-**-**;;Cargo/Função:(3506) CONTR. TEMP. FUNCAO PROF. HABILITADO;Ref:B-001;CH: 24H
 Hab.:LICENCIATURA PLENA EM LETRAS/ PORTUGUES;Motivo:CONTRATO POR TEMPO DETERMINADO DE ACORDO COM A L.C. 600/17;Un. Adm:(040118) E E JAYME VERISSIMO DE CAMPOS JUNIOR;De:22/01/2024 a 13/12/2024

CONTRATO/SEDUC/01999/2024 DE: 02/02/2024
 Processo Nº: 1000004435478
 Contratado:(239371/14) KADAYU JURUNA;CPF:***.318.911-**-**;;Cargo/ Função:(3476) APOIO ADM. EDUCACIONAL- ELEMENTAR;Ref:A-001;CH: 30H
 Hab.:ENSINO FUNDAMENTAL COMPLETO;Motivo:CONTRATO POR TEMPO DETERMINADO DE ACORDO COM A L.C. 600/17;Un. Adm:(123013) E E INDIGENA KAMADU;De:22/01/2024 a 13/12/2024

CONTRATO/SEDUC/02000/2024 DE: 02/02/2024
 Processo Nº: 1000004405796
 Contratado:(239406/33) EDISON DA SILVA GUIMARAES;CPF:***.558.201-**-**;;Cargo/Função:(3506) CONTR. TEMP. FUNCAO PROF. HABILITADO;Ref:B-001;CH: 12H
 Hab.:LICENCIATURA PLENA EM MATEMATICA;Motivo:CONTRATO POR TEMPO DETERMINADO DE ACORDO COM A L.C. 600/17;Un. Adm:(212482) E E DES INT DA ED BAS CREUSLHI DE SOUZ RAMOS;De:22/01/2024 a 13/12/2024

CONTRATO/SEDUC/02001/2024 DE: 02/02/2024
 Processo Nº: 1000004415700
 Contratado:(239496/17) ROSELI DOS REIS BARBOSA;CPF:***.146.222-**-**;;Cargo/Função:(3506) CONTR. TEMP. FUNCAO PROF. HABILITADO;Ref:B-001;CH: 24H
 Hab.:LICENCIATURA PLENA EM LETRAS/ PORTUGUES;Motivo:CONTRATO POR TEMPO DETERMINADO DE ACORDO COM A L.C. 600/17;Un. Adm:(013153) E E CORA CORALINA;De:22/01/2024 a 13/12/2024

CONTRATO/SEDUC/02002/2024 DE: 02/02/2024
 Processo Nº: 1000004409877
 Contratado:(239510/28) HILDA MARIA OLIVEIRA DA SILVA;CPF:***.967.138-**-**;;Cargo/Função:(3506) CONTR. TEMP. FUNCAO PROF. HABILITADO;Ref:B-001;CH: 08H
 Hab.:LICENCIATURA PLENA EM ARTE;Motivo:CONTRATO POR TEMPO DETERMINADO DE ACORDO COM A L.C. 600/17;Un. Adm:(176800) E E PARECIS;De:22/01/2024 a 13/12/2024

CONTRATO/SEDUC/02003/2024 DE: 02/02/2024
 Processo Nº: 1000004426586
 Contratado:(239553/23) ANDRE LUIZ MARTINS;CPF:***.294.551-**-**;;Cargo/Função:(3506) CONTR. TEMP. FUNCAO PROF. HABILITADO;Ref:B-001;CH: 03H
 Hab.:LICENCIATURA PLENA EM FISICA;Motivo:CONTRATO POR TEMPO DETERMINADO DE ACORDO COM A L.C. 600/17;Un. Adm:(049859) E E PROF ELIANE DIGIGOV SANTANA;De:22/01/2024 a 13/12/2024

CONTRATO/SEDUC/02004/2024 DE: 02/02/2024
 Processo Nº: 1000004415518
 Contratado:(239803/11) NELSINA MILHOMEN VANDERLEY;CPF:***.763.171-**-**;;Cargo/Função:(3476) APOIO ADM. EDUCACIONAL-ELEMENTAR;Ref:A-001;CH: 30H
 Hab.:ENSINO FUNDAMENTAL COMPLETO;Motivo:CONTRATO POR TEMPO DETERMINADO DE ACORDO COM A L.C. 600/17;Un. Adm:(015350) E E SERRA AZUL;De:22/01/2024 a 13/12/2024

CONTRATO/SEDUC/02005/2024 DE: 02/02/2024
 Processo Nº: 1000004422124
 Contratado:(239860/20) JOSIMAR GONCALVES NORATO;CPF:***.332.012-**-**;;Cargo/Função:(3506) CONTR. TEMP. FUNCAO PROF. HABILITADO;Ref:B-001;CH: 30H
 Hab.:LICENCIATURA PLENA EM MATEMATICA;Motivo:PROJETO/ DEMANDA TEMPORARIA;Un. Adm:(015610) E E LUDOVICO DA RIVA NETO;De:29/01/2024 a 13/12/2024

CONTRATO/SEDUC/02006/2024 DE: 02/02/2024
 Processo Nº: 1000004413445
 Contratado:(239884/13) SILVANA SEBASTIANA FERREIRA DE CAMPOS;CPF:***.671.331-**-**;;Cargo/Função:(3506) CONTR. TEMP. FUNCAO PROF. HABILITADO;Ref:B-001;CH: 24H
 Hab.:LICENCIATURA PLENA EM PEDAGOGIA;Motivo:CONTRATO POR TEMPO DETERMINADO DE ACORDO COM A L.C. 600/17;Un. Adm:(176451) E E MARECHAL CANDIDO RONDON;De:22/01/2024 a 13/12/2024

CONTRATO/SEDUC/02007/2024 DE: 02/02/2024
 Processo Nº: 1000004423760
 Contratado:(239939/39) MARCIA CRISTINA DOS SANTOS GONCALVES;CPF:***.056.145-**-**;;Cargo/Função:(3506) CONTR. TEMP. FUNCAO PROF. HABILITADO;Ref:B-001;CH: 24H
 Hab.:LICENCIATURA PLENA EM MATEMATICA;Motivo:CONTRATO POR TEMPO DETERMINADO DE ACORDO COM A L.C. 600/17;Un. Adm:(011720) E E UNIAO E FORCA;De:22/01/2024 a 13/12/2024

CONTRATO/SEDUC/02008/2024 DE: 02/02/2024
 Processo Nº: 1000004403581
 Contratado:(239975/67) JOSENEY PINA FERREIRA DE MATTOS JUNIOR;CPF:***.780.718-**-**;;Cargo/Função:(3506) CONTR. TEMP. FUNCAO PROF. HABILITADO;Ref:B-001;CH: 12H
 Hab.:LICENCIATURA PLENA EM FILOSOFIA;Motivo:CONTRATO POR TEMPO DETERMINADO DE ACORDO COM A L.C. 600/17;Un. Adm:(015482) E E RUI BARBOSA;De:22/01/2024 a 13/12/2024

CONTRATO/SEDUC/02009/2024 DE: 02/02/2024
 Processo Nº: 1000004420317
 Contratado:(240123/30) JOSE RENATO SABINO DE SOUZA;CPF:***.893.513-**-**;;Cargo/Função:(3506) CONTR. TEMP. FUNCAO PROF. HABILITADO;Ref:B-001;CH: 21H
 Hab.:LICENCIATURA PLENA EM LETRAS/ PORTUGUES;Motivo:CONTRATO POR TEMPO DETERMINADO DE ACORDO COM A L.C. 600/17;Un. Adm:(046442) E E TANCREDO DE ALMEIDA NEVES;De:22/01/2024 a 13/12/2024

CONTRATO/SEDUC/02010/2024 DE: 02/02/2024
 Processo Nº: 1000004402050
 Contratado:(240135/23) DIANA SANTOS DE ARAUJO;CPF:***.379.521-**-**;;Cargo/Função:(3506) CONTR. TEMP. FUNCAO PROF. HABILITADO;Ref:B-001;CH: 16H
 Hab.:LICENCIATURA PLENA EM EDUCAÇÃO FISICA;Motivo:CONTRATO POR TEMPO DETERMINADO DE ACORDO COM A L.C. 600/17;Un. Adm:(194565) E E GOVERNADOR JOSE FRAGELLI;De:22/01/2024 a 13/12/2024

CONTRATO/SEDUC/02011/2024 DE: 02/02/2024
 Processo Nº: 1000004416324
 Contratado:(240170/29) MADALENA ALBARES DE MENEZES MEQUIAS;CPF:***.889.916-**;Cargo/Função:(3476) APOIO ADM. EDUCACIONAL-ELEMENTAR;Ref:A-001;CH: 30H
 Hab.:ENSINO FUNDAMENTAL COMPLETO;Motivo:CONTRATO POR TEMPO DETERMINADO DE ACORDO COM A L.C. 600/17;Un. Adm:(016560) E E JOAO SATO;De:22/01/2024 a 13/12/2024

CONTRATO/SEDUC/02012/2024 DE: 02/02/2024
 Processo Nº: 1000004422991
 Contratado:(240394/45) SIMONY DA COSTA LEITE;CPF:***.645.417-**;Cargo/Função:(3506) CONTR.TEMP. FUNCAO PROF. HABILITADO;Ref:B-001;CH: 03H
 Hab.:LICENCIATURA PLENA EM LETRAS/PORTUGUES/ INGLÊS;Motivo:CONTRATO POR TEMPO DETERMINADO DE ACORDO COM A L.C. 600/17;Un. Adm:(010774) E E DOM ANTONIO CAMPELO;De:22/01/2024 a 13/12/2024

CONTRATO/SEDUC/02013/2024 DE: 02/02/2024
 Processo Nº: 1000004433866
 Contratado:(240394/46) SIMONY DA COSTA LEITE;CPF:***.645.417-**;Cargo/Função:(3506) CONTR.TEMP. FUNCAO PROF. HABILITADO;Ref:B-001;CH: 08H
 Hab.:LICENCIATURA PLENA EM LETRAS/PORTUGUES/ INGLÊS;Motivo:CONTRATO POR TEMPO DETERMINADO DE ACORDO COM A L.C. 600/17;Un. Adm:(010774) E E DOM ANTONIO CAMPELO;De:22/01/2024 a 13/12/2024

CONTRATO/SEDUC/02014/2024 DE: 02/02/2024
 Processo Nº: 1000004430696
 Contratado:(240819/44) ADAIR TASARZ BATISTA;CPF:***.657.310-**;Cargo/Função:(3506) CONTR.TEMP. FUNCAO PROF. HABILITADO;Ref:B-001;CH: 23H
 Hab.:LICENCIATURA PLENA EM EDUCAÇÃO FISICA;Motivo:CONTRATO POR TEMPO DETERMINADO DE ACORDO COM A L.C. 600/17;Un. Adm:(013455) E E PALMITAL;De:25/01/2024 a 13/12/2024

CONTRATO/SEDUC/02015/2024 DE: 02/02/2024
 Processo Nº: 1000004424289
 Contratado:(240831/45) INES MARTINS DA COSTA;CPF:***.496.251-**;Cargo/Função:(3506) CONTR.TEMP. FUNCAO PROF. HABILITADO;Ref:B-001;CH: 24H
 Hab.:LICENCIATURA PLENA EM LETRAS/ PORTUGUES;Motivo:CONTRATO POR TEMPO DETERMINADO DE ACORDO COM A L.C. 600/17;Un. Adm:(011126) E E JOAQUIM NUNES ROCHA;De:22/01/2024 a 13/12/2024

CONTRATO/SEDUC/02016/2024 DE: 02/02/2024
 Processo Nº: 1000004433730
 Contratado:(240845/31) LUCELIA SOUZA DE OLIVEIRA;CPF:***.625.614-**;Cargo/Função:(3506) CONTR.TEMP. FUNCAO PROF. HABILITADO;Ref:B-001;CH: 10H
 Hab.:LICENCIATURA PLENA EM LETRAS/PORTUGUES/ INGLÊS;Motivo:CONTRATO POR TEMPO DETERMINADO DE ACORDO COM A L.C. 600/17;Un. Adm:(046434) E E FREI CANECA;De:22/01/2024 a 13/12/2024

CONTRATO/SEDUC/02017/2024 DE: 02/02/2024
 Processo Nº: 1000004431062
 Contratado:(240849/28) EVERSON WOLF;CPF:***.224.613-**;Cargo/Função:(3506) CONTR.TEMP.FUNCAO PROF. HABILITADO;Ref:B-001;CH: 06H
 Hab.:LICENCIATURA PLENA EM MATEMATICA;Motivo:CONTRATO POR TEMPO DETERMINADO DE ACORDO COM A L.C. 600/17;Un. Adm:(013455) E E PALMITAL;De:26/01/2024 a 13/12/2024

CONTRATO/SEDUC/02018/2024 DE: 02/02/2024
 Processo Nº: 1000004414023
 Contratado:(240882/8) MARINA BENEDITA DA SILVA;CPF:***.570.813-**;Cargo/Função:(3476) APOIO ADM. EDUCACIONAL-ELEMENTAR;Ref:A-001;CH: 30H
 Hab.:ENSINO FUNDAMENTAL COMPLETO;Motivo:CONTRATO POR TEMPO DETERMINADO DE ACORDO COM A L.C. 600/17;Un. Adm:(154040) E E ANDRE ANTONIO MAGGI;De:22/01/2024 a 13/12/2024

CONTRATO/SEDUC/02019/2024 DE: 02/02/2024
 Processo Nº: 1000004417088
 Contratado:(240923/43) TAIS GOMES DA SILVA;CPF:***.419.414-**;Cargo/Função:(3506) CONTR.TEMP. FUNCAO PROF. HABILITADO;Ref:B-001;CH: 24H
 Hab.:LICENCIATURA PLENA EM LETRAS/ PORTUGUES;Motivo:CONTRATO POR TEMPO DETERMINADO DE ACORDO COM A L.C. 600/17;Un. Adm:(015652) E E VINICIUS DE MORAES;De:22/01/2024 a 13/12/2024

CONTRATO/SEDUC/02020/2024 DE: 02/02/2024
 Processo Nº: 1000004431050
 Contratado:(241072/31) SANDRA PEREIRA MOTA GOMES;CPF:***.096.116-**;Cargo/Função:(3506) CONTR.TEMP. FUNCAO PROF. HABILITADO;Ref:B-001;CH: 04H
 Hab.:LICENCIATURA PLENA EM MATEMATICA;Motivo:CONTRATO POR TEMPO DETERMINADO DE ACORDO COM A L.C. 600/17;Un. Adm:(013412) E E CEL ANTONIO PAES DE BARROS;De:26/01/2024 a 13/12/2024

CONTRATO/SEDUC/02021/2024 DE: 02/02/2024
 Processo Nº: 1000004417082
 Contratado:(241260/16) PATRICIA ALMEIDA DA SILVA;CPF:***.731.111-**;Cargo/Função:(3506) CONTR.TEMP. FUNCAO PROF. HABILITADO;Ref:B-001;CH: 24H
 Hab.:LICENCIATURA PLENA EM LETRAS/ PORTUGUES;Motivo:CONTRATO POR TEMPO DETERMINADO DE ACORDO COM A L.C. 600/17;Un. Adm:(015938) E E PEDRO ALBERTO TAYANO;De:22/01/2024 a 13/12/2024

CONTRATO/SEDUC/02022/2024 DE: 02/02/2024
 Processo Nº: 1000004414233
 Contratado:(241478/40) JANE DA SILVA CHAGAS ARRUDA;CPF:***.609.431-**;Cargo/Função:(3506) CONTR.TEMP. FUNCAO PROF. HABILITADO;Ref:B-001;CH: 10H
 Hab.:LICENCIATURA PLENA EM LETRAS/ PORTUGUES;Motivo:CONTRATO POR TEMPO DETERMINADO DE ACORDO COM A L.C. 600/17;Un. Adm:(013889) E E DR ARNALDO ESTEVAO DE FIGUEIREDO;De:22/01/2024 a 13/12/2024

CONTRATO/SEDUC/02023/2024 DE: 02/02/2024
 Processo Nº: 1000004416556
 Contratado:(241486/36) RONIEL PAULO SANTIAGO DA SILVA;CPF:***.923.415-**;Cargo/Função:(3506) CONTR.TEMP. FUNCAO PROF. HABILITADO;Ref:B-001;CH: 24H
 Hab.:LICENCIATURA PLENA EM LETRAS/PORTUGUES/ INGLÊS;Motivo:CONTRATO POR TEMPO DETERMINADO DE ACORDO COM A L.C. 600/17;Un. Adm:(013838) E E ALEXANDRE GOMES SILVA CHAVES;De:22/01/2024 a 13/12/2024

CONTRATO/SEDUC/02024/2024 DE: 02/02/2024
 Processo Nº: 1000004426899
 Contratado:(241554/22) LUCIMAR MOREIRA AGUIAR;CPF:***.469.140-**;Cargo/Função:(3506) CONTR.TEMP. FUNCAO PROF. HABILITADO;Ref:B-001;CH: 12H
 Hab.:LICENCIATURA PLENA EM LETRAS/ PORTUGUES;Motivo:CONTRATO POR TEMPO DETERMINADO DE ACORDO COM A L.C. 600/17;Un. Adm:(014761) E E EWALDO MEYER RODERJAN;De:22/01/2024 a 13/12/2024

CONTRATO/SEDUC/02025/2024 DE: 02/02/2024
 Processo Nº: 1000004435700
 Contratado:(241657/22) MEIRE SIQUEIRA DA PAIXAO;CPF:***.087.921-**;Cargo/Função:(3506) CONTR.TEMP. FUNCAO PROF. HABILITADO;Ref:B-001;CH: 21H
 Hab.:LICENCIATURA PLENA EM LETRAS/ PORTUGUES;Motivo:CONTRATO POR TEMPO DETERMINADO DE ACORDO COM A L.C. 600/17;Un. Adm:(010260) E E SAO JOSE;De:22/01/2024 a 13/12/2024

CONTRATO/SEDUC/02026/2024 DE: 02/02/2024
 Processo Nº: 1000004406359
 Contratado:(241677/28) JUILMA SANTANA LACERDA CRUZ;CPF:***.820.106-**;Cargo/Função:(3506) CONTR.TEMP.FUNCAO PROF. HABILITADO;Ref:B-001;CH: 30H
 Hab.:LICENCIATURA PLENA EM PEDAGOGIA;Motivo:CONTRATO POR TEMPO DETERMINADO DE ACORDO COM A L.C. 600/17;Un. Adm:(158348) E E ROBERVAL COSTA REIS;De:22/01/2024 a 13/12/2024

CONTRATO/SEDUC/02027/2024 DE: 02/02/2024
 Processo Nº: 1000004413974
 Contratado:(242198/13) HELENA LEAL
 MACHADO;CPF:***.823.122-**-**;Cargo/Função:(3476) APOIO ADM.
 EDUCACIONAL-ELEMENTAR;Ref:A-001;CH: 30H
 Hab.:ENSINO FUNDAMENTAL COMPLETO;Motivo:CONTRATO POR
 TEMPO DETERMINADO DE ACORDO COM A L.C. 600/17;Un.
 Adm:(016381) E E ANTONIO OMETTO;De:22/01/2024 a 13/12/2024

CONTRATO/SEDUC/02028/2024 DE: 02/02/2024
 Processo Nº: 1000004422659
 Contratado:(242230/20) DOUGLAS FERNANDES DO
 NASCIMENTO;CPF:***.059.091-**-**;Cargo/Função:(3506) CONTR.TEMP.
 FUNCAO PROF. HABILITADO;Ref:B-001;CH: 04H
 Hab.:LICENCIATURA PLENA EM MATEMATICA;Motivo:CONTRATO
 POR TEMPO DETERMINADO DE ACORDO COM A L.C. 600/17;Un.
 Adm:(157252) E E LEDY ANITA BRESANCIN;De:22/01/2024 a
 13/12/2024

CONTRATO/SEDUC/02029/2024 DE: 02/02/2024
 Processo Nº: 1000004417664
 Contratado:(242743/15) CLAUDIO APARECIDO DA
 SILVA;CPF:***.461.082-**-**;Cargo/Função:(3506) CONTR.TEMP.
 FUNCAO PROF. HABILITADO;Ref:B-001;CH: 18H
 Hab.:LICENCIATURA PLENA EM LETRAS/
 PORTUGUES;Motivo:CONTRATO POR TEMPO DETERMINADO DE
 ACORDO COM A L.C. 600/17;Un. Adm:(183636) E E PEDRO
 BORGES;De:22/01/2024 a 13/12/2024

CONTRATO/SEDUC/02030/2024 DE: 02/02/2024
 Processo Nº: 1000004405346
 Contratado:(242745/19) DANIELA LEITE DOS SANTOS
 GUNTZEL;CPF:***.965.143-**-**;Cargo/Função:(3506) CONTR.TEMP.
 FUNCAO PROF. HABILITADO;Ref:B-001;CH: 14H
 Hab.:LICENCIATURA PLENA EM LETRAS/
 PORTUGUES;Motivo:CONTRATO POR TEMPO DETERMINADO DE
 ACORDO COM A L.C. 600/17;Un. Adm:(015105) E E 9 DE
 JULHO;De:22/01/2024 a 13/12/2024

CONTRATO/SEDUC/02031/2024 DE: 02/02/2024
 Processo Nº: 1000004405347
 Contratado:(242745/20) DANIELA LEITE DOS SANTOS
 GUNTZEL;CPF:***.965.143-**-**;Cargo/Função:(3506) CONTR.TEMP.
 FUNCAO PROF. HABILITADO;Ref:B-001;CH: 10H
 Hab.:LICENCIATURA PLENA EM LETRAS/
 PORTUGUES;Motivo:CONTRATO POR TEMPO DETERMINADO DE
 ACORDO COM A L.C. 600/17;Un. Adm:(015105) E E 9 DE
 JULHO;De:22/01/2024 a 01/07/2024

CONTRATO/SEDUC/02032/2024 DE: 02/02/2024
 Processo Nº: 1000004416112
 Contratado:(242861/30) FILZA BARROS
 MACIEL;CPF:***.772.610-**-**;Cargo/Função:(3506) CONTR.TEMP.
 FUNCAO PROF. HABILITADO;Ref:B-001;CH: 24H
 Hab.:LICENCIATURA PLENA EM MATEMATICA;Motivo:CONTRATO
 POR TEMPO DETERMINADO DE ACORDO COM A L.C. 600/17;Un.
 Adm:(014206) E E ALEXANDRE QUIRINO SOUZA;De:22/01/2024 a
 13/12/2024

CONTRATO/SEDUC/02033/2024 DE: 02/02/2024
 Processo Nº: 1000004436612
 Contratado:(242877/56) ELIANE MARIA DO
 NASCIMENTO;CPF:***.040.192-**-**;Cargo/Função:(3506) CONTR.TEMP.
 FUNCAO PROF. HABILITADO;Ref:B-001;CH: 09H
 Hab.:LICENCIATURA PLENA EM MATEMATICA;Motivo:CONTRATO
 POR TEMPO DETERMINADO DE ACORDO COM A L.C. 600/17;Un.
 Adm:(016152) E E ALICE BARBOSA PACHECO;De:01/02/2024 a
 13/12/2024

CONTRATO/SEDUC/02034/2024 DE: 02/02/2024
 Processo Nº: 1000004432982
 Contratado:(242927/21) WALLYTHA SANTOS
 RAMOS;CPF:***.040.814-**-**;Cargo/Função:(3468) TECNICO
 ADMINISTRATIVO EDUCACIONAL;Ref:A-001;CH: 30H
 Hab.:LICENCIATURA PLENA EM CIENCIAS
 AGRICOLAS;Motivo:GESTANTE;Un. Adm:(212482) E E DES INT DA
 ED BAS CREUSLHI DE SOUZ RAMOS;De:22/01/2024 a 13/12/2024

CONTRATO/SEDUC/02035/2024 DE: 02/02/2024
 Processo Nº: 1000004418309
 Contratado:(243006/25) HELIO DA SILVA
 SOUZA;CPF:***.540.217-**-**;Cargo/Função:(3506) CONTR.TEMP.
 FUNCAO PROF. HABILITADO;Ref:B-001;CH: 24H
 Hab.:LICENCIATURA PLENA EM MATEMATICA;Motivo:CONTRATO
 POR TEMPO DETERMINADO DE ACORDO COM A L.C. 600/17;Un.
 Adm:(046434) E E FREI CANECA;De:22/01/2024 a 13/12/2024

CONTRATO/SEDUC/02036/2024 DE: 02/02/2024
 Processo Nº: 1000004417233
 Contratado:(243203/67) JULIA DA SILVA
 COUTO;CPF:***.274.841-**-**;Cargo/Função:(3506) CONTR.TEMP.
 FUNCAO PROF. HABILITADO;Ref:B-001;CH: 05H
 Hab.:LICENCIATURA PLENA EM QUIMICA;Motivo:CONTRATO POR
 TEMPO DETERMINADO DE ACORDO COM A L.C. 600/17;Un.
 Adm:(015989) E E VER BENTO MUNIZ;De:22/01/2024 a 13/12/2024

CONTRATO/SEDUC/02037/2024 DE: 02/02/2024
 Processo Nº: 1000004435072
 Contratado:(243438/45) ALESSANDRO PEREIRA DA
 SILVA;CPF:***.772.741-**-**;Cargo/Função:(3506) CONTR.TEMP.
 FUNCAO PROF. HABILITADO;Ref:B-001;CH: 21H
 Hab.:LICENCIATURA PLENA EM LETRAS/
 PORTUGUES;Motivo:CONTRATO POR TEMPO DETERMINADO DE
 ACORDO COM A L.C. 600/17;Un. Adm:(117595) E E PE FIRMO PINTO
 DUARTE FILHO;De:22/01/2024 a 13/12/2024

CONTRATO/SEDUC/02038/2024 DE: 02/02/2024
 Processo Nº: 1000004416412
 Contratado:(243455/31) JOSILENE RODRIGUES DE
 ALMEIDA;CPF:***.284.269-**-**;Cargo/Função:(3506) CONTR.TEMP.
 FUNCAO PROF. HABILITADO;Ref:B-001;CH: 05H
 Hab.:LICENCIATURA PLENA EM QUIMICA;Motivo:CONTRATO POR
 TEMPO DETERMINADO DE ACORDO COM A L.C. 600/17;Un.
 Adm:(145734) E E MARIA MIRANDA ARAUJO;De:22/01/2024 a
 13/12/2024

CONTRATO/SEDUC/02039/2024 DE: 02/02/2024
 Processo Nº: 1000004409577
 Contratado:(243711/34) ANGELITA BENEVENUTI DA
 SILVA;CPF:***.451.016-**-**;Cargo/Função:(3506) CONTR.TEMP.
 FUNCAO PROF. HABILITADO;Ref:B-001;CH: 24H
 Hab.:LICENCIATURA PLENA EM CIENCIAS
 BIOLOGICAS;Motivo:CONTRATO POR TEMPO DETERMINADO DE
 ACORDO COM A L.C. 600/17;Un. Adm:(040118) E E JAYME
 VERISSIMO DE CAMPOS JUNIOR;De:22/01/2024 a 13/12/2024

CONTRATO/SEDUC/02040/2024 DE: 02/02/2024
 Processo Nº: 1000004416558
 Contratado:(244112/14) VANDERLUCIA JACINTO DO CARMO
 ALMICI;CPF:***.853.101-**-**;Cargo/Função:(3476) APOIO ADM.
 EDUCACIONAL-ELEMENTAR;Ref:A-001;CH: 30H
 Hab.:ENSINO FUNDAMENTAL COMPLETO;Motivo:CONTRATO POR
 TEMPO DETERMINADO DE ACORDO COM A L.C. 600/17;Un.
 Adm:(084336) E E PROF JOAO FLORENTINO SILVA
 NETO;De:22/01/2024 a 13/12/2024

CONTRATO/SEDUC/02041/2024 DE: 02/02/2024
 Processo Nº: 1000004413869
 Contratado:(244387/7) CARLOS EDUARDO PEREIRA DA
 SILVA;CPF:***.208.011-**-**;Cargo/Função:(3506) CONTR.TEMP.
 FUNCAO PROF. HABILITADO;Ref:B-001;CH: 22H
 Hab.:LICENCIATURA PLENA EM EDUCAÇÃO
 FISICA;Motivo:CONTRATO POR TEMPO DETERMINADO DE ACORDO
 COM A L.C. 600/17;Un. Adm:(158623) E E ANTONIA LEO DOS
 SANTOS;De:22/01/2024 a 13/12/2024

CONTRATO/SEDUC/02042/2024 DE: 02/02/2024
 Processo Nº: 1000004424141
 Contratado:(244800/24) JANAIR DA SILVA;CPF:***.282.281-**-**;Cargo/
 Função:(3506) CONTR.TEMP.FUNCAO PROF.
 HABILITADO;Ref:B-001;CH: 24H
 Hab.:LICENCIATURA PLENA EM BIOLOGIA;Motivo:CONTRATO POR
 TEMPO DETERMINADO DE ACORDO COM A L.C. 600/17;Un.
 Adm:(124044) E E PORTAL DA AMAZONIA;De:22/01/2024 a 13/12/2024

CONTRATO/SEDUC/02043/2024 DE: 02/02/2024
 Processo Nº: 1000004415485
 Contratado:(244896/25) CLEVERSON ALVES DA SILVA
 MOURA;CPF:***.258.996-**,Cargo/Função:(3506) CONTR.TEMP.
 FUNCAO PROF. HABILITADO;Ref:B-001;CH: 17H
 Hab.:LICENCIATURA PLENA EM FISICA;Motivo:CONTRATO POR
 TEMPO DETERMINADO DE ACORDO COM A L.C. 600/17;Un.
 Adm:(049786) E E ULISSES GUIMARAES;De:22/01/2024 a 13/12/2024

CONTRATO/SEDUC/02044/2024 DE: 02/02/2024
 Processo Nº: 1000004420278
 Contratado:(244902/44) NEIRE DAS GRACAS LUCIO DE
 ALMEIDA;CPF:***.588.109-**,Cargo/Função:(3506) CONTR.TEMP.
 FUNCAO PROF. HABILITADO;Ref:B-001;CH: 06H
 Hab.:LICENCIATURA PLENA EM HISTÓRIA;Motivo:CONTRATO POR
 TEMPO DETERMINADO DE ACORDO COM A L.C. 600/17;Un.
 Adm:(014761) E E EWALDO MEYER RODERJAN;De:22/01/2024 a
 13/12/2024

CONTRATO/SEDUC/02045/2024 DE: 02/02/2024
 Processo Nº: 1000004415413
 Contratado:(244902/45) NEIRE DAS GRACAS LUCIO DE
 ALMEIDA;CPF:***.588.109-**,Cargo/Função:(3506) CONTR.TEMP.
 FUNCAO PROF. HABILITADO;Ref:B-001;CH: 10H
 Hab.:LICENCIATURA PLENA EM HISTÓRIA;Motivo:CONTRATO POR
 TEMPO DETERMINADO DE ACORDO COM A L.C. 600/17;Un.
 Adm:(196495) E E PROFESSORA NORMA LUCIA
 NUNES;De:22/01/2024 a 13/12/2024

CONTRATO/SEDUC/02046/2024 DE: 02/02/2024
 Processo Nº: 1000004416904
 Contratado:(244923/21) LAURA LETICIA MONTEIRO
 CATELAN;CPF:***.067.710-**,Cargo/Função:(3506) CONTR.TEMP.
 FUNCAO PROF. HABILITADO;Ref:B-001;CH: 08H
 Hab.:LICENCIATURA PLENA EM ARTE;Motivo:CONTRATO POR
 TEMPO DETERMINADO DE ACORDO COM A L.C. 600/17;Un.
 Adm:(011703) E E PROF DEMETRIO COSTA PEREIRA;De:22/01/2024
 a 13/12/2024

CONTRATO/SEDUC/02047/2024 DE: 02/02/2024
 Processo Nº: 1000004414441
 Contratado:(244943/43) ANA PAULA DE OLIVEIRA DACOL
 MARIA;CPF:***.078.116-**,Cargo/Função:(3506) CONTR.TEMP.
 FUNCAO PROF. HABILITADO;Ref:B-001;CH: 10H
 Hab.:LICENCIATURA PLENA EM MATEMATICA;Motivo:CONTRATO
 POR TEMPO DETERMINADO DE ACORDO COM A L.C. 600/17;Un.
 Adm:(014796) E E MARIA QUITERIA;De:22/01/2024 a 13/12/2024

CONTRATO/SEDUC/02048/2024 DE: 02/02/2024
 Processo Nº: 1000004423487
 Contratado:(244948/45) DEUZENI DE FATIMA DA
 SILVA;CPF:***.420.782-**,Cargo/Função:(3506) CONTR.TEMP.
 FUNCAO PROF. HABILITADO;Ref:B-001;CH: 02H
 Hab.:LICENCIATURA PLENA EM CIENCIAS
 BIOLOGICAS;Motivo:CONTRATO POR TEMPO DETERMINADO DE
 ACORDO COM A L.C. 600/17;Un. Adm:(069469) E E BERNARDINO
 GOMES DA LUZ;De:22/01/2024 a 13/12/2024

CONTRATO/SEDUC/02049/2024 DE: 02/02/2024
 Processo Nº: 1000004433280
 Contratado:(244950/34) DIEGO ACIOLY
 LINS;CPF:***.303.160-**,Cargo/Função:(3506) CONTR.TEMP.FUNCAO
 PROF. HABILITADO;Ref:B-001;CH: 01H
 Hab.:LICENCIATURA PLENA EM ARTE;Motivo:CONTRATO POR
 TEMPO DETERMINADO DE ACORDO COM A L.C. 600/17;Un.
 Adm:(010154) E E ZELIA DA COSTA ALMEIDA;De:22/01/2024 a
 13/12/2024

CONTRATO/SEDUC/02050/2024 DE: 02/02/2024
 Processo Nº: 1000004409080
 Contratado:(245004/27) KATIA ANDREIA DE OLIVEIRA
 BRANDAO;CPF:***.092.301-**,Cargo/Função:(3506) CONTR.TEMP.
 FUNCAO PROF. HABILITADO;Ref:B-001;CH: 24H
 Hab.:LICENCIATURA PLENA EM LETRAS/PORTUGUES/
 INGLÊS;Motivo:CONTRATO POR TEMPO DETERMINADO DE
 ACORDO COM A L.C. 600/17;Un. Adm:(157252) E E LEDY ANITA
 BRESANCIN;De:22/01/2024 a 13/12/2024

CONTRATO/SEDUC/02051/2024 DE: 02/02/2024
 Processo Nº: 1000004418384
 Contratado:(245057/66) PATRICIA DIAS
 RAMOS;CPF:***.420.219-**,Cargo/Função:(3506) CONTR.TEMP.
 FUNCAO PROF. HABILITADO;Ref:B-001;CH: 21H
 Hab.:LICENCIATURA PLENA EM LETRAS/
 PORTUGUES;Motivo:CONTRATO POR TEMPO DETERMINADO DE
 ACORDO COM A L.C. 600/17;Un. Adm:(013951) E E SENADOR
 FILINTO MULLER;De:22/01/2024 a 13/12/2024

CONTRATO/SEDUC/02052/2024 DE: 02/02/2024
 Processo Nº: 1000004405783
 Contratado:(245099/49) PAULO ROBERTO GOMES LUZ
 TRES;CPF:***.526.119-**,Cargo/Função:(3506) CONTR.TEMP.FUNCAO
 PROF. HABILITADO;Ref:B-001;CH: 06H
 Hab.:LICENCIATURA PLENA EM BIOLOGIA;Motivo:CONTRATO POR
 TEMPO DETERMINADO DE ACORDO COM A L.C. 600/17;Un.
 Adm:(014095) E E TANCREDO A NEVES;De:22/01/2024 a 13/12/2024

CONTRATO/SEDUC/02053/2024 DE: 02/02/2024
 Processo Nº: 1000004432341
 Contratado:(245149/20) EDESMAR JOSE
 SACKSER;CPF:***.134.368-**,Cargo/Função:(3506) CONTR.TEMP.
 FUNCAO PROF. HABILITADO;Ref:B-001;CH: 23H
 Hab.:LICENCIATURA PLENA EM CIENCIAS
 BIOLOGICAS;Motivo:CONTRATO POR TEMPO DETERMINADO DE
 ACORDO COM A L.C. 600/17;Un. Adm:(172456) E E DOROTH
 STONG;De:29/01/2024 a 13/12/2024

CONTRATO/SEDUC/02054/2024 DE: 02/02/2024
 Processo Nº: 1000004433112
 Contratado:(245155/31) ALIQUIS MARCOS
 MARTINS;CPF:***.693.210-**,Cargo/Função:(3506) CONTR.TEMP.
 FUNCAO PROF. HABILITADO;Ref:B-001;CH: 10H
 Hab.:LICENCIATURA PLENA EM EDUCACAO
 FISICA;Motivo:CONTRATO POR TEMPO DETERMINADO DE ACORDO
 COM A L.C. 600/17;Un. Adm:(076201) E E PROF JOAO CRISOSTOMO
 DE FIGUEIREDO;De:22/01/2024 a 13/12/2024

CONTRATO/SEDUC/02055/2024 DE: 02/02/2024
 Processo Nº: 1000004414645
 Contratado:(245201/11) TELMA LUCIA LEITE DE
 FIGUEIREDO;CPF:***.062.641-**,Cargo/Função:(3476) APOIO ADM.
 EDUCACIONAL-ELEMENTAR;Ref:A-001;CH: 30H
 Hab.:ENSINO FUNDAMENTAL COMPLETO;Motivo:CONTRATO POR
 TEMPO DETERMINADO DE ACORDO COM A L.C. 600/17;Un.
 Adm:(194565) E E GOVERNADOR JOSE FRAGELLI;De:22/01/2024 a
 13/12/2024

CONTRATO/SEDUC/02056/2024 DE: 02/02/2024
 Processo Nº: 1000004414422
 Contratado:(245342/42) MIRIAN BRAGA DE
 ARAUJO;CPF:***.167.331-**,Cargo/Função:(3506) CONTR.TEMP.
 FUNCAO PROF. HABILITADO;Ref:B-001;CH: 13H
 Hab.:LICENCIATURA PLENA EM QUIMICA;Motivo:CONTRATO POR
 TEMPO DETERMINADO DE ACORDO COM A L.C. 600/17;Un.
 Adm:(011070) E E DOMINGOS APARECIDO DOS
 SANTOS;De:22/01/2024 a 13/12/2024

CONTRATO/SEDUC/02057/2024 DE: 02/02/2024
 Processo Nº: 1000004417322
 Contratado:(245491/17) MARCIA COELHO
 BIAZATTI;CPF:***.713.322-**,Cargo/Função:(3506) CONTR.TEMP.
 FUNCAO PROF. HABILITADO;Ref:B-001;CH: 16H
 Hab.:LICENCIATURA PLENA EM EDUCACAO
 FISICA;Motivo:CONTRATO POR TEMPO DETERMINADO DE ACORDO
 COM A L.C. 600/17;Un. Adm:(145734) E E MARIA MIRANDA
 ARAUJO;De:22/01/2024 a 13/12/2024

CONTRATO/SEDUC/02058/2024 DE: 02/02/2024
 Processo Nº: 1000004415357
 Contratado:(245532/12) MARCILENE TORRES DE ALMEIDA
 SCHMITT;CPF:***.537.851-**,Cargo/Função:(3506) CONTR.TEMP.
 FUNCAO PROF. HABILITADO;Ref:B-001;CH: 18H
 Hab.:LICENCIATURA PLENA EM LETRAS/
 PORTUGUES;Motivo:CONTRATO POR TEMPO DETERMINADO DE
 ACORDO COM A L.C. 600/17;Un. Adm:(016055) E E MADRE
 TARCILA;De:22/01/2024 a 13/12/2024

CONTRATO/SEDUC/02059/2024 DE: 02/02/2024
 Processo Nº: 1000004416970
 Contratado:(245561/13) ERMES MARQUES PEDROSA;CPF:***.139.701-**-**;;Cargo/Função:(3506) CONTR.TEMP. FUNCAO PROF. HABILITADO;Ref:B-001;CH: 24H
 Hab.:LICENCIATURA PLENA EM SOCIOLOGIA;Motivo:CONTRATO POR TEMPO DETERMINADO DE ACORDO COM A L.C. 600/17;Un. Adm:(011630) E E DR LEOPOLDO AMBROSIO FILHO;De:22/01/2024 a 13/12/2024

CONTRATO/SEDUC/02060/2024 DE: 02/02/2024
 Processo Nº: 1000004423346
 Contratado:(245635/16) JUNIOR RODRIGUES DOS SANTOS;CPF:***.292.314-**-**;;Cargo/Função:(3506) CONTR.TEMP. FUNCAO PROF. HABILITADO;Ref:B-001;CH: 06H
 Hab.:LICENCIATURA PLENA EM MATEMATICA;Motivo:CONTRATO POR TEMPO DETERMINADO DE ACORDO COM A L.C. 600/17;Un. Adm:(011282) E E HERONILDES ARAUJO;De:22/01/2024 a 13/12/2024

CONTRATO/SEDUC/02061/2024 DE: 02/02/2024
 Processo Nº: 1000004430785
 Contratado:(245658/46) RENATA CRISTINA VIEIRA;CPF:***.044.107-**-**;;Cargo/Função:(3506) CONTR.TEMP. FUNCAO PROF. HABILITADO;Ref:B-001;CH: 18H
 Hab.:LICENCIATURA PLENA EM HISTÓRIA;Motivo:CONTRATO POR TEMPO DETERMINADO DE ACORDO COM A L.C. 600/17;Un. Adm:(154016) E E PROF ALZIRA MARIA DA SILVA;De:25/01/2024 a 13/12/2024

CONTRATO/SEDUC/02062/2024 DE: 02/02/2024
 Processo Nº: 1000004418589
 Contratado:(245764/97) VALDETE ALVES VILA NOVA DA COSTA;CPF:***.902.116-**-**;;Cargo/Função:(3506) CONTR.TEMP. FUNCAO PROF. HABILITADO;Ref:B-001;CH: 24H
 Hab.:LICENCIATURA PLENA EM LETRAS/ PORTUGUES;Motivo:CONTRATO POR TEMPO DETERMINADO DE ACORDO COM A L.C. 600/17;Un. Adm:(214590) E E MIL TIRADENTES 3 SGT PM JUSTINO P SANTOS;De:22/01/2024 a 13/12/2024

CONTRATO/SEDUC/02063/2024 DE: 02/02/2024
 Processo Nº: 1000004418397
 Contratado:(245821/17) APARECIDA CRISTINA DA SILVA RIBEIRO;CPF:***.924.271-**-**;;Cargo/Função:(3506) CONTR.TEMP. FUNCAO PROF. HABILITADO;Ref:B-001;CH: 24H
 Hab.:LICENCIATURA PLENA EM LETRAS/ PORTUGUES;Motivo:CONTRATO POR TEMPO DETERMINADO DE ACORDO COM A L.C. 600/17;Un. Adm:(011614) E E SEN MARIO MOTA;De:22/01/2024 a 13/12/2024

CONTRATO/SEDUC/02064/2024 DE: 02/02/2024
 Processo Nº: 1000004414819
 Contratado:(246110/27) PATRICIA SIQUEIRA MAY;CPF:***.612.912-**-**;;Cargo/Função:(3506) CONTR.TEMP.FUNCAO PROF. HABILITADO;Ref:B-001;CH: 21H
 Hab.:LICENCIATURA PLENA EM ARTE;Motivo:CONTRATO POR TEMPO DETERMINADO DE ACORDO COM A L.C. 600/17;Un. Adm:(013838) E E ALEXANDRE GOMES SILVA CHAVES;De:22/01/2024 a 13/12/2024

CONTRATO/SEDUC/02065/2024 DE: 02/02/2024
 Processo Nº: 1000004416414
 Contratado:(246116/13) NEIVA APARECIDA PIRES DE SOUZA;CPF:***.311.289-**-**;;Cargo/Função:(3506) CONTR.TEMP. FUNCAO PROF. HABILITADO;Ref:B-001;CH: 03H
 Hab.:LICENCIATURA PLENA EM LETRAS/ PORTUGUES;Motivo:CONTRATO POR TEMPO DETERMINADO DE ACORDO COM A L.C. 600/17;Un. Adm:(155128) E E AGUA SANTA;De:22/01/2024 a 13/12/2024

CONTRATO/SEDUC/02066/2024 DE: 02/02/2024
 Processo Nº: 1000004418811
 Contratado:(246147/15) ANTONIO MARIO MENDES FIORENZA;CPF:***.739.113-**-**;;Cargo/Função:(3506) CONTR.TEMP. FUNCAO PROF. HABILITADO;Ref:B-001;CH: 14H
 Hab.:LICENCIATURA PLENA EM EDUCAÇÃO FISICA;Motivo:CONTRATO POR TEMPO DETERMINADO DE ACORDO COM A L.C. 600/17;Un. Adm:(009946) E E PASCHOAL MOREIRA CABRAL;De:22/01/2024 a 13/12/2024

CONTRATO/SEDUC/02067/2024 DE: 02/02/2024
 Processo Nº: 1000004435647
 Contratado:(246308/43) CHRISTIANE DE ALMEIDA MAGALHAES FROES;CPF:***.419.251-**-**;;Cargo/Função:(3506) CONTR.TEMP. FUNCAO PROF. HABILITADO;Ref:B-001;CH: 03H
 Hab.:LICENCIATURA PLENA EM BIOLOGIA;Motivo:CONTRATO POR TEMPO DETERMINADO DE ACORDO COM A L.C. 600/17;Un. Adm:(023329) E E MALIK DIDIER NAMER ZAHAFI;De:22/01/2024 a 13/12/2024

CONTRATO/SEDUC/02068/2024 DE: 02/02/2024
 Processo Nº: 1000004403553
 Contratado:(246323/8) BENEDITA LUCIANA DE MORAIS;CPF:***.299.321-**-**;;Cargo/Função:(3506) CONTR.TEMP. FUNCAO PROF. HABILITADO;Ref:B-001;CH: 30H
 Hab.:LICENCIATURA PLENA EM PEDAGOGIA;Motivo:CONTRATO POR TEMPO DETERMINADO DE ACORDO COM A L.C. 600/17;Un. Adm:(010731) E E DE ENSINO ESPECIAL LIVRE APRENDER;De:22/01/2024 a 13/12/2024

CONTRATO/SEDUC/02069/2024 DE: 02/02/2024
 Processo Nº: 1000004432360
 Contratado:(246379/5) SOIANY VIEIRA DA SILVA;CPF:***.534.017-**-**;;Cargo/Função:(3468) TECNICO ADMINISTRATIVO EDUCACIONAL;Ref:A-001;CH: 30H
 Hab.:ENSINO MEDIO;Motivo:CONTRATO POR TEMPO DETERMINADO DE ACORDO COM A L.C. 600/17;Un. Adm:(010979) E E MARIA DE LIMA CADIDE;De:29/01/2024 a 13/12/2024

CONTRATO/SEDUC/02070/2024 DE: 02/02/2024
 Processo Nº: 1000004414196
 Contratado:(246420/65) JANAINA TRAJANO DA SILVA;CPF:***.965.012-**-**;;Cargo/Função:(3506) CONTR.TEMP. FUNCAO PROF. HABILITADO;Ref:B-001;CH: 24H
 Hab.:LICENCIATURA PLENA EM LETRAS/PORTUGUES/ INGLÊS;Motivo:CONTRATO POR TEMPO DETERMINADO DE ACORDO COM A L.C. 600/17;Un. Adm:(015954) E E WILSON DE ALMEIDA;De:22/01/2024 a 13/12/2024

CONTRATO/SEDUC/02071/2024 DE: 02/02/2024
 Processo Nº: 1000004427261
 Contratado:(246553/35) RICARDO GEHM;CPF:***.726.710-**-**;;Cargo/Função:(3506) CONTR.TEMP.FUNCAO PROF. HABILITADO;Ref:B-001;CH: 12H
 Hab.:LICENCIATURA PLENA EM LETRAS/ PORTUGUES;Motivo:CONTRATO POR TEMPO DETERMINADO DE ACORDO COM A L.C. 600/17;Un. Adm:(157244) E E SIDNEY CESAR FUHR;De:22/01/2024 a 13/12/2024

CONTRATO/SEDUC/02072/2024 DE: 02/02/2024
 Processo Nº: 1000004415085
 Contratado:(246556/19) CLEYTON PINHEIRO DA SILVA;CPF:***.132.121-**-**;;Cargo/Função:(3506) CONTR.TEMP. FUNCAO PROF. HABILITADO;Ref:B-001;CH: 06H
 Hab.:LICENCIATURA PLENA EM MATEMATICA;Motivo:CONTRATO POR TEMPO DETERMINADO DE ACORDO COM A L.C. 600/17;Un. Adm:(010456) E E FILOGONIO CORREA;De:22/01/2024 a 13/12/2024

CONTRATO/SEDUC/02073/2024 DE: 02/02/2024
 Processo Nº: 1000004420262
 Contratado:(246565/29) JOSE SILVANDERSON SANTOS DA SILVA;CPF:***.782.242-**-**;;Cargo/Função:(3506) CONTR.TEMP. FUNCAO PROF. HABILITADO;Ref:B-001;CH: 10H
 Hab.:LICENCIATURA PLENA EM EDUCAÇÃO FISICA;Motivo:CONTRATO POR TEMPO DETERMINADO DE ACORDO COM A L.C. 600/17;Un. Adm:(013943) E E GOV JOAO PONCE DE ARRUDA;De:22/01/2024 a 13/12/2024

CONTRATO/SEDUC/02074/2024 DE: 02/02/2024
 Processo Nº: 1000004433205
 Contratado:(246635/14) NEILA FERNANDA DE OLIVEIRA RAMOS;CPF:***.524.171-**-**;;Cargo/Função:(3476) APOIO ADM. EDUCACIONAL-ELEMENTAR;Ref:A-001;CH: 30H
 Hab.:ENSINO FUNDAMENTAL COMPLETO;Motivo:CONTRATO POR TEMPO DETERMINADO DE ACORDO COM A L.C. 600/17;Un. Adm:(173762) E E PROF DJALMA GUILHERME DA SILVA;De:23/01/2024 a 13/12/2024

CONTRATO/SEDUC/02075/2024 DE: 02/02/2024
 Processo Nº: 1000004416907
 Contratado:(246649/21) ANTONIA LUCIANA DA SILVA;CPF:***.839.313-**-Cargos/Função:(3468) TECNICO ADMINISTRATIVO EDUCACIONAL;Ref:A-001;CH: 30H
 Hab.:ENSINO MEDIO;Motivo:CONTRATO POR TEMPO DETERMINADO DE ACORDO COM A L.C. 600/17;Un. Adm:(012831) E E MARECHAL RONDON;De:22/01/2024 a 13/12/2024

CONTRATO/SEDUC/02076/2024 DE: 02/02/2024
 Processo Nº: 1000004410428
 Contratado:(246682/5) ANDRESSA ALMEIDA DO NASCIMENTO;CPF:***.954.212-**-Cargos/Função:(3476) APOIO ADM. EDUCACIONAL-ELEMENTAR;Ref:A-001;CH: 30H
 Hab.:ENSINO FUNDAMENTAL COMPLETO;Motivo:CONTRATO POR TEMPO DETERMINADO DE ACORDO COM A L.C. 600/17;Un. Adm:(015601) E E CECILIA MEIRELES;De:22/01/2024 a 13/12/2024

CONTRATO/SEDUC/02077/2024 DE: 02/02/2024
 Processo Nº: 1000004423552
 Contratado:(246730/19) CARINE MERENCIANA DE SOUZA;CPF:***.586.213-**-Cargos/Função:(3506) CONTR.TEMP. FUNCAO PROF. HABILITADO;Ref:B-001;CH: 13H
 Hab.:LICENCIATURA PLENA EM ARTE;Motivo:CONTRATO POR TEMPO DETERMINADO DE ACORDO COM A L.C. 600/17;Un. Adm:(145769) E E FRANCISCA BARROS DE CARVALHO;De:22/01/2024 a 13/12/2024

CONTRATO/SEDUC/02078/2024 DE: 02/02/2024
 Processo Nº: 1000004419906
 Contratado:(246749/33) WELLITON MARTINS BINDANDI;CPF:***.403.818-**-Cargos/Função:(3506) CONTR.TEMP. FUNCAO PROF. HABILITADO;Ref:B-001;CH: 21H
 Hab.:LICENCIATURA PLENA EM LETRAS/PORTUGUES;Motivo:CONTRATO POR TEMPO DETERMINADO DE ACORDO COM A L.C. 600/17;Un. Adm:(011797) E E PROF ANA MARIA DAS GRACAS S NORONHA;De:22/01/2024 a 13/12/2024

CONTRATO/SEDUC/02079/2024 DE: 02/02/2024
 Processo Nº: 1000004417822
 Contratado:(246899/15) HELLEN DE ARAUJO E SILVA DUCA;CPF:***.038.100-**-Cargos/Função:(3506) CONTR.TEMP. FUNCAO PROF. HABILITADO;Ref:B-001;CH: 12H
 Hab.:LICENCIATURA PLENA EM LETRAS/PORTUGUES;Motivo:CONTRATO POR TEMPO DETERMINADO DE ACORDO COM A L.C. 600/17;Un. Adm:(012289) E E IRMAOS DO CAMINHO;De:22/01/2024 a 13/12/2024

CONTRATO/SEDUC/02080/2024 DE: 02/02/2024
 Processo Nº: 1000004415883
 Contratado:(247030/18) RENAN BARBOSA DE MATOS;CPF:***.948.195-**-Cargos/Função:(3506) CONTR.TEMP. FUNCAO PROF. HABILITADO;Ref:B-001;CH: 10H
 Hab.:LICENCIATURA PLENA EM MATEMATICA;Motivo:CONTRATO POR TEMPO DETERMINADO DE ACORDO COM A L.C. 600/17;Un. Adm:(040118) E E JAYME VERISSIMO DE CAMPOS JUNIOR;De:22/01/2024 a 13/12/2024

CONTRATO/SEDUC/02081/2024 DE: 02/02/2024
 Processo Nº: 1000004424022
 Contratado:(247099/18) VALVENARG PEREIRA DA SILVA;CPF:***.838.815-**-Cargos/Função:(3506) CONTR.TEMP. FUNCAO PROF. HABILITADO;Ref:B-001;CH: 03H
 Hab.:LICENCIATURA PLENA EM CIENCIAS BIOLOGICAS;Motivo:CONTRATO POR TEMPO DETERMINADO DE ACORDO COM A L.C. 600/17;Un. Adm:(011797) E E PROF ANA MARIA DAS GRACAS S NORONHA;De:22/01/2024 a 13/12/2024

CONTRATO/SEDUC/02082/2024 DE: 02/02/2024
 Processo Nº: 1000004422588
 Contratado:(247175/16) CELIO HANCHUK;CPF:***.182.702-**-Cargos/Função:(3506) CONTR.TEMP.FUNCAO PROF. HABILITADO;Ref:B-001;CH: 24H
 Hab.:LICENCIATURA PLENA EM HISTÓRIA;Motivo:CONTRATO POR TEMPO DETERMINADO DE ACORDO COM A L.C. 600/17;Un. Adm:(145734) E E MARIA MIRANDA ARAUJO;De:22/01/2024 a 13/12/2024

CONTRATO/SEDUC/02083/2024 DE: 02/02/2024
 Processo Nº: 1000004434669
 Contratado:(247177/33) DANIELLA FERNANDES VARGAS FERNANDES;CPF:***.878.818-**-Cargos/Função:(3506) CONTR.TEMP. FUNCAO PROF. HABILITADO;Ref:B-001;CH: 21H
 Hab.:LICENCIATURA PLENA EM LETRAS/PORTUGUES;Motivo:CONTRATO POR TEMPO DETERMINADO DE ACORDO COM A L.C. 600/17;Un. Adm:(010260) E E SAO JOSE;De:22/01/2024 a 13/12/2024

CONTRATO/SEDUC/02084/2024 DE: 02/02/2024
 Processo Nº: 1000004416272
 Contratado:(247223/37) TANIA COUTINHO DE SOUZA;CPF:***.115.601-**-Cargos/Função:(3506) CONTR.TEMP. FUNCAO PROF. HABILITADO;Ref:B-001;CH: 24H
 Hab.:LICENCIATURA PLENA EM MATEMATICA;Motivo:CONTRATO POR TEMPO DETERMINADO DE ACORDO COM A L.C. 600/17;Un. Adm:(013765) E E JOAO RIBEIRO VILELA;De:22/01/2024 a 13/12/2024

CONTRATO/SEDUC/02085/2024 DE: 02/02/2024
 Processo Nº: 1000004413581
 Contratado:(247228/25) ANE CAROLINE DE SOUZA ARRUDA;CPF:***.428.114-**-Cargos/Função:(3506) CONTR.TEMP. FUNCAO PROF. HABILITADO;Ref:B-001;CH: 24H
 Hab.:LICENCIATURA PLENA EM LETRAS/PORTUGUES;Motivo:CONTRATO POR TEMPO DETERMINADO DE ACORDO COM A L.C. 600/17;Un. Adm:(011070) E E DOMINGOS APARECIDO DOS SANTOS;De:22/01/2024 a 13/12/2024

CONTRATO/SEDUC/02086/2024 DE: 02/02/2024
 Processo Nº: 1000004418081
 Contratado:(247322/26) SALETE FATIMA CAETANO DE SOUZA;CPF:***.582.161-**-Cargos/Função:(3506) CONTR.TEMP. FUNCAO PROF. HABILITADO;Ref:B-001;CH: 24H
 Hab.:LICENCIATURA PLENA EM LETRAS/PORTUGUES;Motivo:CONTRATO POR TEMPO DETERMINADO DE ACORDO COM A L.C. 600/17;Un. Adm:(077925) E E SANTA CRUZ;De:22/01/2024 a 13/12/2024

CONTRATO/SEDUC/02087/2024 DE: 02/02/2024
 Processo Nº: 1000004415659
 Contratado:(247480/18) NEIVA MARIA ALVES DE ABREU;CPF:***.018.611-**-Cargos/Função:(3506) CONTR.TEMP. FUNCAO PROF. HABILITADO;Ref:B-001;CH: 24H
 Hab.:LICENCIATURA PLENA EM LETRAS/PORTUGUES;Motivo:CONTRATO POR TEMPO DETERMINADO DE ACORDO COM A L.C. 600/17;Un. Adm:(014729) E E SAO FRANCISCO DE ASSIS;De:22/01/2024 a 13/12/2024

CONTRATO/SEDUC/02088/2024 DE: 02/02/2024
 Processo Nº: 1000004417890
 Contratado:(248091/42) HELEN CAROLINE COELHO;CPF:***.273.122-**-Cargos/Função:(3506) CONTR.TEMP. FUNCAO PROF. HABILITADO;Ref:B-001;CH: 19H
 Hab.:LICENCIATURA PLENA EM FISICA;Motivo:CONTRATO POR TEMPO DETERMINADO DE ACORDO COM A L.C. 600/17;Un. Adm:(011703) E E PROF DEMETRIO COSTA PEREIRA;De:22/01/2024 a 13/12/2024

CONTRATO/SEDUC/02089/2024 DE: 02/02/2024
 Processo Nº: 1000004431131
 Contratado:(248093/16) ANTONIO SERGIO SALGADO DE ALBUQUERQUE;CPF:***.187.901-**-Cargos/Função:(3506) CONTR. TEMP.FUNCAO PROF. HABILITADO;Ref:B-001;CH: 40H
 Hab.:LICENCIATURA PLENA EM EDUCAÇÃO FISICA;Motivo:CONTRATO POR TEMPO DETERMINADO DE ACORDO COM A L.C. 600/17;Un. Adm:(154709) CENTRO DE FORM DO PROFIS DA EDUC E ATEND PES SURDA;De:02/01/2024 a 13/12/2024

CONTRATO/SEDUC/02090/2024 DE: 02/02/2024
 Processo Nº: 1000004403662
 Contratado:(248096/13) CARLA MARIA RODRIGUES GOMES;CPF:***.894.461-**-Cargos/Função:(3506) CONTR.TEMP. FUNCAO PROF. HABILITADO;Ref:B-001;CH: 21H
 Hab.:LICENCIATURA PLENA EM EDUCAÇÃO FISICA;Motivo:CONTRATO POR TEMPO DETERMINADO DE ACORDO COM A L.C. 600/17;Un. Adm:(060224) C E A D A PROF ARLETE P MIGUELETTI;De:22/01/2024 a 13/12/2024

CONTRATO/SEDUC/02091/2024 DE: 02/02/2024
 Processo Nº: 1000004434947
 Contratado:(248106/15) LYNDA EDMARA OLIVEIRA SANTOS BARBOSA;CPF:***.903.319-**-**;Cargo/Função:(3506) CONTR.TEMP. FUNCAO PROF. HABILITADO;Ref:B-001;CH: 06H
 Hab.:LICENCIATURA PLENA EM GEOGRAFIA;Motivo:CONTRATO POR TEMPO DETERMINADO DE ACORDO COM A L.C. 600/17;Un. Adm:(013919) E E ALFREDO DE ARAUJO GRANJA;De:31/01/2024 a 13/12/2024

CONTRATO/SEDUC/02092/2024 DE: 02/02/2024
 Processo Nº: 1000004410828
 Contratado:(248196/13) GERLANYA MARIA DOS SANTOS;CPF:***.107.346-**-**;Cargo/Função:(3476) APOIO ADM. EDUCACIONAL-ELEMENTAR;Ref:A-001;CH: 30H
 Hab.:ENSINO FUNDAMENTAL COMPLETO;Motivo:CONTRATO POR TEMPO DETERMINADO DE ACORDO COM A L.C. 600/17;Un. Adm:(176800) E E PARECIS;De:22/01/2024 a 13/12/2024

CONTRATO/SEDUC/02093/2024 DE: 02/02/2024
 Processo Nº: 1000004420684
 Contratado:(248318/16) ADRIANE PEREIRA DOS SANTOS;CPF:***.570.561-**-**;Cargo/Função:(3476) APOIO ADM. EDUCACIONAL-ELEMENTAR;Ref:A-001;CH: 30H
 Hab.:ENSINO FUNDAMENTAL COMPLETO;Motivo:CONTRATO POR TEMPO DETERMINADO DE ACORDO COM A L.C. 600/17;Un. Adm:(012955) E E DR ITRYO CORREA;De:22/01/2024 a 13/12/2024

CONTRATO/SEDUC/02094/2024 DE: 02/02/2024
 Processo Nº: 1000004427399
 Contratado:(248361/14) HERICA FANTINATI;CPF:***.956.297-**-**;Cargo/Função:(3476) APOIO ADM. EDUCACIONAL-ELEMENTAR;Ref:A-001;CH: 30H
 Hab.:ENSINO FUNDAMENTAL COMPLETO;Motivo:CONTRATO POR TEMPO DETERMINADO DE ACORDO COM A L.C. 600/17;Un. Adm:(013757) E E SEBASTIAO PATRICIO;De:22/01/2024 a 13/12/2024

CONTRATO/SEDUC/02095/2024 DE: 02/02/2024
 Processo Nº: 1000004413870
 Contratado:(248452/33) JHEINE RIBEIRO SANTOS;CPF:***.930.518-**-**;Cargo/Função:(3506) CONTR.TEMP. FUNCAO PROF. HABILITADO;Ref:B-001;CH: 08H
 Hab.:LICENCIATURA PLENA EM SOCIOLOGIA;Motivo:CONTRATO POR TEMPO DETERMINADO DE ACORDO COM A L.C. 600/17;Un. Adm:(158623) E E ANTONIA LEO DOS SANTOS;De:22/01/2024 a 13/12/2024

CONTRATO/SEDUC/02096/2024 DE: 02/02/2024
 Processo Nº: 1000004420261
 Contratado:(248948/12) ANGELICA MACIEL DE LIMA FERREIRA;CPF:***.878.617-**-**;Cargo/Função:(3506) CONTR.TEMP. FUNCAO PROF. HABILITADO;Ref:B-001;CH: 03H
 Hab.:LICENCIATURA PLENA EM LETRAS/ PORTUGUES;Motivo:CONTRATO POR TEMPO DETERMINADO DE ACORDO COM A L.C. 600/17;Un. Adm:(013943) E E GOV JOAO PONCE DE ARRUDA;De:22/01/2024 a 13/12/2024

CONTRATO/SEDUC/02097/2024 DE: 02/02/2024
 Processo Nº: 1000004423214
 Contratado:(249299/22) MARCIANA DOS SANTOS DA SILVA;CPF:***.739.310-**-**;Cargo/Função:(3506) CONTR.TEMP. FUNCAO PROF. HABILITADO;Ref:B-001;CH: 12H
 Hab.:LICENCIATURA PLENA EM MATEMATICA;Motivo:CONTRATO POR TEMPO DETERMINADO DE ACORDO COM A L.C. 600/17;Un. Adm:(015474) E E PROF MARINES FATIMA DE SA TEIXEIRA;De:22/01/2024 a 13/12/2024

CONTRATO/SEDUC/02098/2024 DE: 02/02/2024
 Processo Nº: 1000004423217
 Contratado:(249430/13) IVAN DA SILVA MIRANDA;CPF:***.557.010-**-**;Cargo/Função:(3476) APOIO ADM. EDUCACIONAL-ELEMENTAR;Ref:A-001;CH: 30H
 Hab.:ENSINO FUNDAMENTAL COMPLETO;Motivo:CONTRATO POR TEMPO DETERMINADO DE ACORDO COM A L.C. 600/17;Un. Adm:(061298) E E MIL TIRADENTES PROF NATALINO FERREIRA MENDES;De:22/01/2024 a 13/12/2024

CONTRATO/SEDUC/02099/2024 DE: 02/02/2024
 Processo Nº: 1000004426573
 Contratado:(249533/20) ELAINE CRISTINA LOPES DE BARROS;CPF:***.697.107-**-**;Cargo/Função:(3506) CONTR.TEMP. FUNCAO PROF. HABILITADO;Ref:B-001;CH: 12H
 Hab.:LICENCIATURA PLENA EM LETRAS/ PORTUGUES;Motivo:CONTRATO POR TEMPO DETERMINADO DE ACORDO COM A L.C. 600/17;Un. Adm:(009326) E E PE ERNESTO CAMILO BARRETO;De:22/01/2024 a 13/12/2024

CONTRATO/SEDUC/02100/2024 DE: 02/02/2024
 Processo Nº: 1000004414532
 Contratado:(249615/50) CLIVIA FERREIRA;CPF:***.424.811-**-**;Cargo/Função:(3506) CONTR.TEMP.FUNCAO PROF. HABILITADO;Ref:B-001;CH: 06H
 Hab.:LICENCIATURA PLENA EM LETRAS/ PORTUGUES;Motivo:CONTRATO POR TEMPO DETERMINADO DE ACORDO COM A L.C. 600/17;Un. Adm:(106020) E E PROF ELIZABETH MARIA BASTOS;De:22/01/2024 a 13/12/2024

CONTRATO/SEDUC/02101/2024 DE: 02/02/2024
 Processo Nº: 1000004405570
 Contratado:(249743/22) LEILA KASSIA RODRIGUES DA SILVA;CPF:***.306.814-**-**;Cargo/Função:(3506) CONTR.TEMP. FUNCAO PROF. HABILITADO;Ref:B-001;CH: 12H
 Hab.:LICENCIATURA PLENA EM BIOLOGIA;Motivo:CONTRATO POR TEMPO DETERMINADO DE ACORDO COM A L.C. 600/17;Un. Adm:(176770) E E JARAGUA;De:22/01/2024 a 13/12/2024

CONTRATO/SEDUC/02102/2024 DE: 02/02/2024
 Processo Nº: 1000004431682
 Contratado:(250070/24) JACKELINE ARAUJO DA SILVA;CPF:***.977.618-**-**;Cargo/Função:(3506) CONTR.TEMP. FUNCAO PROF. HABILITADO;Ref:B-001;CH: 14H
 Hab.:LICENCIATURA PLENA EM FILOSOFIA;Motivo:GESTANTE;Un. Adm:(014761) E E EWALDO MEYER RODERJAN;De:22/01/2024 a 13/12/2024

CONTRATO/SEDUC/02103/2024 DE: 02/02/2024
 Processo Nº: 1000004420179
 Contratado:(250070/25) JACKELINE ARAUJO DA SILVA;CPF:***.977.618-**-**;Cargo/Função:(3506) CONTR.TEMP. FUNCAO PROF. HABILITADO;Ref:B-001;CH: 10H
 Hab.:LICENCIATURA PLENA EM FILOSOFIA;Motivo:CONTRATO POR TEMPO DETERMINADO DE ACORDO COM A L.C. 600/17;Un. Adm:(014761) E E EWALDO MEYER RODERJAN;De:22/01/2024 a 13/12/2024

CONTRATO/SEDUC/02104/2024 DE: 02/02/2024
 Processo Nº: 1000004436728
 Contratado:(250097/19) ELTON DO AMORIM SILVA;CPF:***.198.521-**-**;Cargo/Função:(3506) CONTR.TEMP. FUNCAO PROF. HABILITADO;Ref:B-001;CH: 24H
 Hab.:LICENCIATURA PLENA EM MATEMATICA;Motivo:CONTRATO POR TEMPO DETERMINADO DE ACORDO COM A L.C. 600/17;Un. Adm:(011703) E E PROF DEMETRIO COSTA PEREIRA;De:22/01/2024 a 13/12/2024

CONTRATO/SEDUC/02105/2024 DE: 02/02/2024
 Processo Nº: 1000004417514
 Contratado:(250108/11) ADRIANE LOURDES BATISTA;CPF:***.130.238-**-**;Cargo/Função:(3476) APOIO ADM. EDUCACIONAL-ELEMENTAR;Ref:A-001;CH: 30H
 Hab.:ENSINO FUNDAMENTAL COMPLETO;Motivo:CONTRATO POR TEMPO DETERMINADO DE ACORDO COM A L.C. 600/17;Un. Adm:(124052) E E LEONISIO LEMOS MELO;De:22/01/2024 a 13/12/2024

CONTRATO/SEDUC/02106/2024 DE: 02/02/2024
 Processo Nº: 1000004413734
 Contratado:(250468/63) HELDKLENE FREITAS SOBRINHO DE OLIVEIRA;CPF:***.768.135-**-**;Cargo/Função:(3506) CONTR.TEMP. FUNCAO PROF. HABILITADO;Ref:B-001;CH: 12H
 Hab.:LICENCIATURA PLENA EM LETRAS/ PORTUGUES;Motivo:CONTRATO POR TEMPO DETERMINADO DE ACORDO COM A L.C. 600/17;Un. Adm:(038652) E E 29 DE JULHO;De:22/01/2024 a 13/12/2024

CONTRATO/SEDUC/02107/2024 DE: 02/02/2024
 Processo Nº: 1000004418403
 Contratado:(250525/34) DAIANE PEREIRA DA SILVA
 SOUZA;CPF:***.064.701-**-**;Cargo/Função:(3506) CONTR.TEMP.
 FUNCAO PROF. HABILITADO;Ref:B-001;CH: 15H
 Hab.:LICENCIATURA PLENA EM LETRAS/PORTUGUES/
 INGLÊS;Motivo:CONTRATO POR TEMPO DETERMINADO DE
 ACORDO COM A L.C. 600/17;Un. Adm:(213454) E E MIL TIR 1 TEN PM
 SALOMAO F F PIOVESAN;De:22/01/2024 a 13/12/2024

CONTRATO/SEDUC/02108/2024 DE: 02/02/2024
 Processo Nº: 1000004415227
 Contratado:(250592/29) GLEICIENE SENA DORTA
 SOUZA;CPF:***.846.311-**-**;Cargo/Função:(3506) CONTR.TEMP.
 FUNCAO PROF. HABILITADO;Ref:B-001;CH: 11H
 Hab.:LICENCIATURA PLENA EM QUIMICA;Motivo:CONTRATO POR
 TEMPO DETERMINADO DE ACORDO COM A L.C. 600/17;Un.
 Adm:(014222) E E ELIAS BENTO;De:22/01/2024 a 13/12/2024

CONTRATO/SEDUC/02109/2024 DE: 02/02/2024
 Processo Nº: 1000004435564
 Contratado:(250737/3) LILIANE SILVA
 SOUZA;CPF:***.306.218-**-**;Cargo/Função:(3476) APOIO ADM.
 EDUCACIONAL-ELEMENTAR;Ref:A-001;CH: 30H
 Hab.:ENSINO FUNDAMENTAL COMPLETO;Motivo:CONTRATO POR
 TEMPO DETERMINADO DE ACORDO COM A L.C. 600/17;Un.
 Adm:(014222) E E ELIAS BENTO;De:22/01/2024 a 13/12/2024

CONTRATO/SEDUC/02110/2024 DE: 02/02/2024
 Processo Nº: 1000004426337
 Contratado:(250752/40) CLEONICE MARIA
 GOMES;CPF:***.546.649-**-**;Cargo/Função:(3506) CONTR.TEMP.
 FUNCAO PROF. HABILITADO;Ref:B-001;CH: 06H
 Hab.:LICENCIATURA PLENA EM LETRAS/PORTUGUES/
 INGLÊS;Motivo:CONTRATO POR TEMPO DETERMINADO DE
 ACORDO COM A L.C. 600/17;Un. Adm:(013889) E E DR ARNALDO
 ESTEVAO DE FIGUEIREDO;De:22/01/2024 a 13/12/2024

CONTRATO/SEDUC/02111/2024 DE: 02/02/2024
 Processo Nº: 1000004424118
 Contratado:(250757/11) RENATA DOS SANTOS SILVA
 ALECRIM;CPF:***.835.816-**-**;Cargo/Função:(3476) APOIO ADM.
 EDUCACIONAL-ELEMENTAR;Ref:A-001;CH: 30H
 Hab.:ENSINO FUNDAMENTAL COMPLETO;Motivo:CONTRATO POR
 TEMPO DETERMINADO DE ACORDO COM A L.C. 600/17;Un.
 Adm:(013137) E E DEP DJALMA CARNEIRO DA
 ROCHA;De:22/01/2024 a 13/12/2024

CONTRATO/SEDUC/02112/2024 DE: 02/02/2024
 Processo Nº: 1000004424340
 Contratado:(251004/24) SAYMON MORENO ABREU DE
 OLIVEIRA;CPF:***.375.838-**-**;Cargo/Função:(3506) CONTR.TEMP.
 FUNCAO PROF. HABILITADO;Ref:B-001;CH: 06H
 Hab.:LICENCIATURA PLENA EM MATEMATICA;Motivo:CONTRATO
 POR TEMPO DETERMINADO DE ACORDO COM A L.C. 600/17;Un.
 Adm:(154156) ESC EST MIL TIRADENTES CABO PM SEBASTIAO F
 MIRANDA;De:22/01/2024 a 13/12/2024

CONTRATO/SEDUC/02113/2024 DE: 02/02/2024
 Processo Nº: 1000004411415
 Contratado:(251080/35) FRANCIANE LOPES DOS
 SANTOS;CPF:***.033.216-**-**;Cargo/Função:(3506) CONTR.TEMP.
 FUNCAO PROF. HABILITADO;Ref:B-001;CH: 24H
 Hab.:LICENCIATURA PLENA EM LETRAS/
 PORTUGUES;Motivo:CONTRATO POR TEMPO DETERMINADO DE
 ACORDO COM A L.C. 600/17;Un. Adm:(156434) E E JOSE DOMINGOS
 FRAGA;De:22/01/2024 a 13/12/2024

CONTRATO/SEDUC/02114/2024 DE: 02/02/2024
 Processo Nº: 1000004423471
 Contratado:(251088/45) VALDINETE DA
 SILVA;CPF:***.316.018-**-**;Cargo/Função:(3506) CONTR.TEMP.
 FUNCAO PROF. HABILITADO;Ref:B-001;CH: 24H
 Hab.:LICENCIATURA PLENA EM CIENCIAS
 BIOLÓGICAS;Motivo:CONTRATO POR TEMPO DETERMINADO DE
 ACORDO COM A L.C. 600/17;Un. Adm:(015610) E E LUDOVICO DA
 RIVA NETO;De:22/01/2024 a 13/12/2024

CONTRATO/SEDUC/02115/2024 DE: 02/02/2024
 Processo Nº: 1000004410774
 Contratado:(251233/46) JULIO CESAR
 MARAJOAO;CPF:***.983.921-**-**;Cargo/Função:(3506) CONTR.TEMP.
 FUNCAO PROF. HABILITADO;Ref:B-001;CH: 24H
 Hab.:LICENCIATURA PLENA EM LETRAS/
 PORTUGUES;Motivo:CONTRATO POR TEMPO DETERMINADO DE
 ACORDO COM A L.C. 600/17;Un. Adm:(012050) E E IRENE GOMES DE
 CAMPOS;De:22/01/2024 a 13/12/2024

CONTRATO/SEDUC/02116/2024 DE: 02/02/2024
 Processo Nº: 1000004405631
 Contratado:(251299/26) HEIDE CRISTINA COSTA
 SILVA;CPF:***.148.719-**-**;Cargo/Função:(3506) CONTR.TEMP.
 FUNCAO PROF. HABILITADO;Ref:B-001;CH: 24H
 Hab.:LICENCIATURA PLENA EM LETRAS/
 PORTUGUES;Motivo:CONTRATO POR TEMPO DETERMINADO DE
 ACORDO COM A L.C. 600/17;Un. Adm:(212482) E E DES INT DA ED
 BAS CREUSLHI DE SOUZ RAMOS;De:22/01/2024 a 13/12/2024

CONTRATO/SEDUC/02117/2024 DE: 02/02/2024
 Processo Nº: 1000004424161
 Contratado:(251328/51) DANDARA VITORIA VITAL CAPELA DOS
 SANTOS;CPF:***.747.798-**-**;Cargo/Função:(3506) CONTR.TEMP.
 FUNCAO PROF. HABILITADO;Ref:B-001;CH: 01H
 Hab.:LICENCIATURA PLENA EM LETRAS/
 PORTUGUES;Motivo:CONTRATO POR TEMPO DETERMINADO DE
 ACORDO COM A L.C. 600/17;Un. Adm:(212504) E E DES INT DA ED
 BAS GET DORNELLES VARGAS;De:22/01/2024 a 13/12/2024

CONTRATO/SEDUC/02118/2024 DE: 02/02/2024
 Processo Nº: 1000004437069
 Contratado:(251421/11) VALERIA AROIA
 GUGARU;CPF:***.600.615-**-**;Cargo/Função:(3476) APOIO ADM.
 EDUCACIONAL-ELEMENTAR;Ref:A-001;CH: 30H
 Hab.:ENSINO MEDIO;Motivo:CONTRATO POR TEMPO
 DETERMINADO DE ACORDO COM A L.C. 600/17;Un. Adm:(120979) E
 E INDIGENA KOROGEDO PARU;De:22/01/2024 a 13/12/2024

CONTRATO/SEDUC/02119/2024 DE: 02/02/2024
 Processo Nº: 1000004436028
 Contratado:(251560/34) CARLINE
 ZANCANARO;CPF:***.019.411-**-**;Cargo/Função:(3506) CONTR.TEMP.
 FUNCAO PROF. HABILITADO;Ref:B-001;CH: 19H
 Hab.:LICENCIATURA PLENA EM QUIMICA;Motivo:CONTRATO POR
 TEMPO DETERMINADO DE ACORDO COM A L.C. 600/17;Un.
 Adm:(049786) E E ULISSES GUIMARAES;De:01/02/2024 a 13/12/2024

CONTRATO/SEDUC/02120/2024 DE: 02/02/2024
 Processo Nº: 1000004416768
 Contratado:(251568/17) WALDINEIA SANTOS DE
 JESUS;CPF:***.241.718-**-**;Cargo/Função:(3476) APOIO ADM.
 EDUCACIONAL-ELEMENTAR;Ref:A-001;CH: 30H
 Hab.:ENSINO FUNDAMENTAL COMPLETO;Motivo:CONTRATO POR
 TEMPO DETERMINADO DE ACORDO COM A L.C. 600/17;Un.
 Adm:(183652) E E PROF MARIA SEBASTIANA DE
 SOUZA;De:22/01/2024 a 13/12/2024

CONTRATO/SEDUC/02121/2024 DE: 02/02/2024
 Processo Nº: 1000004415334
 Contratado:(251696/45) SANDRA REGINA DOS
 ANJOS;CPF:***.071.921-**-**;Cargo/Função:(3506) CONTR.TEMP.
 FUNCAO PROF. HABILITADO;Ref:B-001;CH: 18H
 Hab.:LICENCIATURA PLENA EM LETRAS/PORTUGUES/
 INGLÊS;Motivo:CONTRATO POR TEMPO DETERMINADO DE
 ACORDO COM A L.C. 600/17;Un. Adm:(010880) E E DANIEL MARTINS
 MOURA;De:22/01/2024 a 13/12/2024

CONTRATO/SEDUC/02122/2024 DE: 02/02/2024
 Processo Nº: 1000004416445
 Contratado:(253002/42) JESSICA THAYNARA NOGUEIRA DE
 OLIVEIRA;CPF:***.763.019-**-**;Cargo/Função:(3506) CONTR.TEMP.
 FUNCAO PROF. HABILITADO;Ref:B-001;CH: 24H
 Hab.:LICENCIATURA PLENA EM LETRAS/
 PORTUGUES;Motivo:CONTRATO POR TEMPO DETERMINADO DE
 ACORDO COM A L.C. 600/17;Un. Adm:(013951) E E SENADOR
 FILINTO MULLER;De:22/01/2024 a 13/12/2024

CONTRATO/SEDUC/02123/2024 DE: 02/02/2024
 Processo Nº: 1000004422851
 Contratado:(253269/46) IVANILTON FERREIRA COSTA;CPF:***.462.182-**-**;Cargo/Função:(3506) CONTR.TEMP. FUNCAO PROF. HABILITADO;Ref:B-001;CH: 16H
 Hab.:LICENCIATURA PLENA EM CIENCIAS BIOLOGICAS;Motivo:CONTRATO POR TEMPO DETERMINADO DE ACORDO COM A L.C. 600/17;Un. Adm:(137758) E E PROF HILDA ROCHA SOUZA;De:22/01/2024 a 13/12/2024

CONTRATO/SEDUC/02124/2024 DE: 02/02/2024
 Processo Nº: 1000004414684
 Contratado:(253296/13) CRISTHIANE VIEIRA DE JESUS LINOS;CPF:***.678.941-**-**;Cargo/Função:(3506) CONTR.TEMP. FUNCAO PROF. HABILITADO;Ref:B-001;CH: 24H
 Hab.:LICENCIATURA PLENA EM LETRAS/ PORTUGUES;Motivo:CONTRATO POR TEMPO DETERMINADO DE ACORDO COM A L.C. 600/17;Un. Adm:(039055) E E PROF JOAO REZENDE DE AZEVEDO;De:22/01/2024 a 13/12/2024

CONTRATO/SEDUC/02125/2024 DE: 02/02/2024
 Processo Nº: 1000004434698
 Contratado:(253333/19) EDVANIA DA SILVA SANTOS ROQUE;CPF:***.116.213-**-**;Cargo/Função:(3506) CONTR.TEMP. FUNCAO PROF. HABILITADO;Ref:B-001;CH: 08H
 Hab.:LICENCIATURA PLENA EM HISTÓRIA;Motivo:CONTRATO POR TEMPO DETERMINADO DE ACORDO COM A L.C. 600/17;Un. Adm:(010278) E E REUNIDAS DE CACHOEIRA RICA;De:22/01/2024 a 13/12/2024

CONTRATO/SEDUC/02126/2024 DE: 02/02/2024
 Processo Nº: 1000004435569
 Contratado:(253335/12) JACKELINE FERNANDA CAMPOS CARDOSO;CPF:***.658.421-**-**;Cargo/Função:(3476) APOIO ADM. EDUCACIONAL-ELEMENTAR;Ref:A-001;CH: 30H
 Hab.:ENSINO FUNDAMENTAL COMPLETO;Motivo:CONTRATO POR TEMPO DETERMINADO DE ACORDO COM A L.C. 600/17;Un. Adm:(154040) E E ANDRE ANTONIO MAGGI;De:30/01/2024 a 13/12/2024

CONTRATO/SEDUC/02127/2024 DE: 02/02/2024
 Processo Nº: 1000004421309
 Contratado:(253343/7) EDILMA FATIMA DA SILVA;CPF:***.870.113-**-**;Cargo/Função:(3506) CONTR.TEMP. FUNCAO PROF. HABILITADO;Ref:B-001;CH: 30H
 Hab.:BACHARELADO EM ASSISTENTE SOCIAL;Motivo:CONTRATO POR TEMPO DETERMINADO DE ACORDO COM A L.C. 600/17;Un. Adm:(010642) E E RAO DE SOL;De:22/01/2024 a 13/12/2024

CONTRATO/SEDUC/02128/2024 DE: 02/02/2024
 Processo Nº: 1000004416958
 Contratado:(253459/47) BRUNA FERNANDA DA CRUZ FERREIRA;CPF:***.360.617-**-**;Cargo/Função:(3506) CONTR.TEMP. FUNCAO PROF. HABILITADO;Ref:B-001;CH: 22H
 Hab.:LICENCIATURA PLENA EM GEOGRAFIA;Motivo:CONTRATO POR TEMPO DETERMINADO DE ACORDO COM A L.C. 600/17;Un. Adm:(013919) E E ALFREDO DE ARAUJO GRANJA;De:22/01/2024 a 13/12/2024

CONTRATO/SEDUC/02129/2024 DE: 02/02/2024
 Processo Nº: 1000004434891
 Contratado:(253459/48) BRUNA FERNANDA DA CRUZ FERREIRA;CPF:***.360.617-**-**;Cargo/Função:(3506) CONTR.TEMP. FUNCAO PROF. HABILITADO;Ref:B-001;CH: 08H
 Hab.:LICENCIATURA PLENA EM GEOGRAFIA;Motivo:CONTRATO POR TEMPO DETERMINADO DE ACORDO COM A L.C. 600/17;Un. Adm:(013919) E E ALFREDO DE ARAUJO GRANJA;De:22/01/2024 a 13/12/2024

CONTRATO/SEDUC/02130/2024 DE: 02/02/2024
 Processo Nº: 1000004404256
 Contratado:(253462/21) LINDALVA FRANCISCA DE OLIVEIRA SILVA;CPF:***.053.113-**-**;Cargo/Função:(3506) CONTR.TEMP. FUNCAO PROF. HABILITADO;Ref:B-001;CH: 24H
 Hab.:LICENCIATURA PLENA EM MATEMATICA;Motivo:CONTRATO POR TEMPO DETERMINADO DE ACORDO COM A L.C. 600/17;Un. Adm:(212490) E E DES INT DA ED BAS PROF MILTON MAR CURVO;De:22/01/2024 a 01/07/2024

CONTRATO/SEDUC/02131/2024 DE: 02/02/2024
 Processo Nº: 1000004428424
 Contratado:(253529/37) EDINALDO TRINDADE GONCALVES DOS SANTOS;CPF:***.759.421-**-**;Cargo/Função:(3506) CONTR.TEMP. FUNCAO PROF. HABILITADO;Ref:B-001;CH: 18H
 Hab.:LICENCIATURA PLENA EM CIENCIAS BIOLOGICAS;Motivo:CONTRATO POR TEMPO DETERMINADO DE ACORDO COM A L.C. 600/17;Un. Adm:(212482) E E DES INT DA ED BAS CREUSLHI DE SOUZ RAMOS;De:22/01/2024 a 13/12/2024

CONTRATO/SEDUC/02132/2024 DE: 02/02/2024
 Processo Nº: 1000004417633
 Contratado:(253593/16) GRACE KELLY OLIVEIRA RODRIGUES;CPF:***.724.510-**-**;Cargo/Função:(3506) CONTR.TEMP. FUNCAO PROF. HABILITADO;Ref:B-001;CH: 12H
 Hab.:LICENCIATURA PLENA EM LETRAS/ PORTUGUES;Motivo:CONTRATO POR TEMPO DETERMINADO DE ACORDO COM A L.C. 600/17;Un. Adm:(173509) E E HENRIQUE JOSE TRINDADE;De:22/01/2024 a 13/12/2024

CONTRATO/SEDUC/02133/2024 DE: 02/02/2024
 Processo Nº: 1000004405490
 Contratado:(253643/13) NUBIA NETA DE LIMA CAMPOS;CPF:***.514.108-**-**;Cargo/Função:(3506) CONTR.TEMP. FUNCAO PROF. HABILITADO;Ref:B-001;CH: 24H
 Hab.:LICENCIATURA PLENA EM EDUCAÇÃO FISICA;Motivo:CONTRATO POR TEMPO DETERMINADO DE ACORDO COM A L.C. 600/17;Un. Adm:(176770) E E JARAGUA;De:22/01/2024 a 13/12/2024

CONTRATO/SEDUC/02134/2024 DE: 02/02/2024
 Processo Nº: 1000004433944
 Contratado:(253727/18) LUZIA JOSIANA DOS SANTOS;CPF:***.581.40-**-**;Cargo/Função:(3476) APOIO ADM. EDUCACIONAL-ELEMENTAR;Ref:A-001;CH: 30H
 Hab.:ENSINO FUNDAMENTAL COMPLETO;Motivo:CONTRATO POR TEMPO DETERMINADO DE ACORDO COM A L.C. 600/17;Un. Adm:(145718) E E BOA ESPERANCA;De:30/01/2024 a 13/12/2024

CONTRATO/SEDUC/02135/2024 DE: 02/02/2024
 Processo Nº: 1000004415541
 Contratado:(253731/14) BRUNA FARIA GOMES SILVA;CPF:***.101.116-**-**;Cargo/Função:(3506) CONTR.TEMP. FUNCAO PROF. HABILITADO;Ref:B-001;CH: 40H
 Hab.:LICENCIATURA PLENA EM PEDAGOGIA;Motivo:CONTRATO POR TEMPO DETERMINADO DE ACORDO COM A L.C. 600/17;Un. Adm:(060267) C A P D V DE MATO GROSSO CAP MT;De:22/01/2024 a 20/07/2024

CONTRATO/SEDUC/02136/2024 DE: 02/02/2024
 Processo Nº: 1000004432619
 Contratado:(253891/12) RITA DA COSTA BONFIM;CPF:***.571.811-**-**;Cargo/Função:(3476) APOIO ADM. EDUCACIONAL-ELEMENTAR;Ref:A-001;CH: 30H
 Hab.:ENSINO FUNDAMENTAL COMPLETO;Motivo:CONTRATO POR TEMPO DETERMINADO DE ACORDO COM A L.C. 600/17;Un. Adm:(060208) E E ALBERT EINSTEIN;De:25/01/2024 a 13/12/2024

CONTRATO/SEDUC/02137/2024 DE: 02/02/2024
 Processo Nº: 1000004426290
 Contratado:(254121/15) ROSANA DA SILVA GUGEL FERREIRA;CPF:***.093.310-**-**;Cargo/Função:(3476) APOIO ADM. EDUCACIONAL-ELEMENTAR;Ref:A-001;CH: 30H
 Hab.:ENSINO FUNDAMENTAL COMPLETO;Motivo:CONTRATO POR TEMPO DETERMINADO DE ACORDO COM A L.C. 600/17;Un. Adm:(069558) E E ANGELINA F MAZZUTTI;De:22/01/2024 a 13/12/2024

CONTRATO/SEDUC/02138/2024 DE: 02/02/2024
 Processo Nº: 1000004434738
 Contratado:(254264/33) HENRIQUE SANTOS DE OLIVEIRA;CPF:***.471.315-**-**;Cargo/Função:(3506) CONTR.TEMP. FUNCAO PROF. HABILITADO;Ref:B-001;CH: 04H
 Hab.:LICENCIATURA PLENA EM EDUCAÇÃO FISICA;Motivo:CONTRATO POR TEMPO DETERMINADO DE ACORDO COM A L.C. 600/17;Un. Adm:(010243) E E CEL RAFAEL DE SIQUEIRA;De:22/01/2024 a 13/12/2024

CONTRATO/SEDUC/02139/2024 DE: 02/02/2024
 Processo Nº: 1000004413953
 Contratado:(254265/21) LUCELIA SANTOS DE PAULA
 MIRANDA;CPF:***.926.102-**-**;Cargo/Função:(3506) CONTR.TEMP.
 FUNCAO PROF. HABILITADO;Ref:B-001;CH: 16H
 Hab.:LICENCIATURA PLENA EM GEOGRAFIA;Motivo:CONTRATO
 POR TEMPO DETERMINADO DE ACORDO COM A L.C. 600/17;Un.
 Adm:(156388) E E SOL NASCENTE;De:22/01/2024 a 13/12/2024

CONTRATO/SEDUC/02140/2024 DE: 02/02/2024
 Processo Nº: 1000004435256
 Contratado:(254354/9) KELLE MEMUO;CPF:***.831.313-**-**;Cargo/
 Função:(3476) APOIO ADM. EDUCACIONAL-
 ELEMENTAR;Ref:A-001;CH: 30H
 Hab.:ENSINO MEDIO;Motivo:CONTRATO POR TEMPO
 DETERMINADO DE ACORDO COM A L.C. 600/17;Un. Adm:(129232) E
 E INDIGENA MYHYNYMYKYTA SKIRIPI;De:22/01/2024 a 13/12/2024

CONTRATO/SEDUC/02141/2024 DE: 02/02/2024
 Processo Nº: 1000004432646
 Contratado:(254357/22) LIDIANE MARIA
 QUEIROZ;CPF:***.401.160-**-**;Cargo/Função:(3506) CONTR.TEMP.
 FUNCAO PROF. HABILITADO;Ref:B-001;CH: 12H
 Hab.:LICENCIATURA PLENA EM CIENCIAS
 BIOLOGICAS;Motivo:CONTRATO POR TEMPO DETERMINADO DE
 ACORDO COM A L.C. 600/17;Un. Adm:(012920) E E CARLOS
 HUGUINEY;De:22/01/2024 a 13/12/2024

CONTRATO/SEDUC/02142/2024 DE: 02/02/2024
 Processo Nº: 1000004416184
 Contratado:(254360/51) NAIR SILVA
 TEIXEIRA;CPF:***.207.801-**-**;Cargo/Função:(3506) CONTR.TEMP.
 FUNCAO PROF. HABILITADO;Ref:B-001;CH: 10H
 Hab.:LICENCIATURA PLENA EM LETRAS/
 PORTUGUES;Motivo:CONTRATO POR TEMPO DETERMINADO DE
 ACORDO COM A L.C. 600/17;Un. Adm:(104230) E E PROF ELIDIO
 MURCELLI FILHO;De:22/01/2024 a 13/12/2024

CONTRATO/SEDUC/02143/2024 DE: 02/02/2024
 Processo Nº: 1000004431920
 Contratado:(254360/52) NAIR SILVA
 TEIXEIRA;CPF:***.207.801-**-**;Cargo/Função:(3506) CONTR.TEMP.
 FUNCAO PROF. HABILITADO;Ref:B-001;CH: 02H
 Hab.:LICENCIATURA PLENA EM LETRAS/
 PORTUGUES;Motivo:CONTRATO POR TEMPO DETERMINADO DE
 ACORDO COM A L.C. 600/17;Un. Adm:(104230) E E PROF ELIDIO
 MURCELLI FILHO;De:22/01/2024 a 13/12/2024

CONTRATO/SEDUC/02144/2024 DE: 02/02/2024
 Processo Nº: 1000004413633
 Contratado:(254373/26) NIQUY DE PAULA
 ROCHA;CPF:***.405.819-**-**;Cargo/Função:(3506) CONTR.TEMP.
 FUNCAO PROF. HABILITADO;Ref:B-001;CH: 24H
 Hab.:LICENCIATURA PLENA EM EDUCAÇÃO
 FISICA;Motivo:CONTRATO POR TEMPO DETERMINADO DE ACORDO
 COM A L.C. 600/17;Un. Adm:(119237) E E ANDRE ANTONIO
 MAGGI;De:22/01/2024 a 13/12/2024

CONTRATO/SEDUC/02145/2024 DE: 02/02/2024
 Processo Nº: 1000004427230
 Contratado:(254378/15) DIEFERSON CORREA
 DONDONI;CPF:***.845.010-**-**;Cargo/Função:(3506) CONTR.TEMP.
 FUNCAO PROF. HABILITADO;Ref:B-001;CH: 16H
 Hab.:LICENCIATURA PLENA EM GEOGRAFIA;Motivo:CONTRATO
 POR TEMPO DETERMINADO DE ACORDO COM A L.C. 600/17;Un.
 Adm:(020516) E E DR MARIO DE CASTRO;De:22/01/2024 a 13/12/2024

CONTRATO/SEDUC/02146/2024 DE: 02/02/2024
 Processo Nº: 1000004430637
 Contratado:(254418/49) EBER SILVA;CPF:***.056.617-**-**;Cargo/
 Função:(3506) CONTR.TEMP.FUNCAO PROF.
 HABILITADO;Ref:B-001;CH: 24H
 Hab.:LICENCIATURA PLENA EM LETRAS/PORTUGUES/
 INGLÊS;Motivo:CONTRATO POR TEMPO DETERMINADO DE
 ACORDO COM A L.C. 600/17;Un. Adm:(015482) E E RUI
 BARBOSA;De:22/01/2024 a 13/12/2024

CONTRATO/SEDUC/02147/2024 DE: 02/02/2024
 Processo Nº: 1000004418122
 Contratado:(254647/46) DERLI FERNANDA CARVALHO
 BOTTEGA;CPF:***.647.811-**-**;Cargo/Função:(3506) CONTR.TEMP.
 FUNCAO PROF. HABILITADO;Ref:B-001;CH: 24H
 Hab.:LICENCIATURA PLENA EM EDUCAÇÃO
 FISICA;Motivo:CONTRATO POR TEMPO DETERMINADO DE ACORDO
 COM A L.C. 600/17;Un. Adm:(015652) E E VINICIUS DE
 MORAES;De:22/01/2024 a 13/12/2024

CONTRATO/SEDUC/02148/2024 DE: 02/02/2024
 Processo Nº: 1000004409910
 Contratado:(254705/23) EVA APARECIDA DOS SANTOS
 RIBEIRO;CPF:***.333.701-**-**;Cargo/Função:(3506) CONTR.TEMP.
 FUNCAO PROF. HABILITADO;Ref:B-001;CH: 16H
 Hab.:LICENCIATURA PLENA EM ARTE;Motivo:CONTRATO POR
 TEMPO DETERMINADO DE ACORDO COM A L.C. 600/17;Un.
 Adm:(064149) E E PAULO FREIRE;De:22/01/2024 a 13/12/2024

CONTRATO/SEDUC/02149/2024 DE: 02/02/2024
 Processo Nº: 1000004416169
 Contratado:(254779/33) ROSELI APARECIDA
 CASTANHEIRA;CPF:***.696.441-**-**;Cargo/Função:(3506) CONTR.
 TEMP.FUNCAO PROF. HABILITADO;Ref:B-001;CH: 11H
 Hab.:LICENCIATURA PLENA EM GEOGRAFIA;Motivo:CONTRATO
 POR TEMPO DETERMINADO DE ACORDO COM A L.C. 600/17;Un.
 Adm:(214590) E E MIL TIRADENTES 3 SGT PM JUSTINO P
 SANTOS;De:22/01/2024 a 13/12/2024

CONTRATO/SEDUC/02150/2024 DE: 02/02/2024
 Processo Nº: 1000004433297
 Contratado:(254875/16) ROSE NEIDE
 FAQUIM;CPF:***.626.511-**-**;Cargo/Função:(3506) CONTR.TEMP.
 FUNCAO PROF. HABILITADO;Ref:B-001;CH: 09H
 Hab.:LICENCIATURA PLENA EM LETRAS/
 PORTUGUES;Motivo:CONTRATO POR TEMPO DETERMINADO DE
 ACORDO COM A L.C. 600/17;Un. Adm:(015504) E E MUNDO
 NOVO;De:29/01/2024 a 13/12/2024

CONTRATO/SEDUC/02151/2024 DE: 02/02/2024
 Processo Nº: 1000004434748
 Contratado:(254954/4) GERCIBETH HOLANDA FERREIRA DA
 SILVA;CPF:***.182.241-**-**;Cargo/Função:(3476) APOIO ADM.
 EDUCACIONAL-ELEMENTAR;Ref:A-001;CH: 30H
 Hab.:ENSINO FUNDAMENTAL COMPLETO;Motivo:CONTRATO POR
 TEMPO DETERMINADO DE ACORDO COM A L.C. 600/17;Un.
 Adm:(021628) E E RODOLFO AUGUSTO T CURVO;De:22/01/2024 a
 13/12/2024

CONTRATO/SEDUC/02152/2024 DE: 02/02/2024
 Processo Nº: 1000004423072
 Contratado:(255033/11) CLEUSA DE ARAUJO
 TRINDADE;CPF:***.544.529-**-**;Cargo/Função:(3476) APOIO ADM.
 EDUCACIONAL-ELEMENTAR;Ref:A-001;CH: 30H
 Hab.:ENSINO FUNDAMENTAL COMPLETO;Motivo:CONTRATO POR
 TEMPO DETERMINADO DE ACORDO COM A L.C. 600/17;Un.
 Adm:(158836) E E PAULO FREIRE;De:22/01/2024 a 13/12/2024

CONTRATO/SEDUC/02153/2024 DE: 02/02/2024
 Processo Nº: 1000004414472
 Contratado:(255151/41) GRACIELE ALVES DE
 OLIVEIRA;CPF:***.025.028-**-**;Cargo/Função:(3506) CONTR.TEMP.
 FUNCAO PROF. HABILITADO;Ref:B-001;CH: 24H
 Hab.:LICENCIATURA PLENA EM MATEMATICA;Motivo:CONTRATO
 POR TEMPO DETERMINADO DE ACORDO COM A L.C. 600/17;Un.
 Adm:(014222) E E ELIAS BENTO;De:22/01/2024 a 13/12/2024

CONTRATO/SEDUC/02154/2024 DE: 02/02/2024
 Processo Nº: 1000004415752
 Contratado:(255397/51) ROSILDA ANTONIO DOS
 SANTOS;CPF:***.582.040-**-**;Cargo/Função:(3506) CONTR.TEMP.
 FUNCAO PROF. HABILITADO;Ref:B-001;CH: 19H
 Hab.:LICENCIATURA PLENA EM HISTÓRIA;Motivo:CONTRATO POR
 TEMPO DETERMINADO DE ACORDO COM A L.C. 600/17;Un.
 Adm:(015954) E E WILSON DE ALMEIDA;De:22/01/2024 a 13/12/2024

CONTRATO/SEDUC/02155/2024 DE: 02/02/2024
 Processo Nº: 1000004414026
 Contratado:(255401/15) MARIA DE FATIMA MIRANDA DA SILVA;CPF:***.288.180-**-**;;Cargo/Função:(3506) CONTR.TEMP. FUNCAO PROF. HABILITADO;Ref:B-001;CH: 21H
 Hab.:LICENCIATURA PLENA EM HISTÓRIA;Motivo:CONTRATO POR TEMPO DETERMINADO DE ACORDO COM A L.C. 600/17;Un. Adm:(183636) E E PEDRO BORGES;De:22/01/2024 a 13/12/2024

CONTRATO/SEDUC/02156/2024 DE: 02/02/2024
 Processo Nº: 1000004424309
 Contratado:(255526/7) ANA MARGARIDA TRENTINO DE ALMEIDA LIMA;CPF:***.936.351-**-**;;Cargo/Função:(3506) CONTR.TEMP.FUNCAO PROF. HABILITADO;Ref:B-001;CH: 06H
 Hab.:LICENCIATURA PLENA EM MATEMATICA;Motivo:CONTRATO POR TEMPO DETERMINADO DE ACORDO COM A L.C. 600/17;Un. Adm:(157252) E E LEDY ANITA BRESCANCIN;De:22/01/2024 a 13/12/2024

CONTRATO/SEDUC/02157/2024 DE: 02/02/2024
 Processo Nº: 1000004435010
 Contratado:(255653/23) CHRISLAINE VANUSA DE SOUZA REZENDE;CPF:***.724.710-**-**;;Cargo/Função:(3506) CONTR.TEMP. FUNCAO PROF. HABILITADO;Ref:B-001;CH: 04H
 Hab.:LICENCIATURA PLENA EM CIENCIAS BIOLOGICAS;Motivo:CONTRATO POR TEMPO DETERMINADO DE ACORDO COM A L.C. 600/17;Un. Adm:(010278) E E REUNIDAS DE CACHOEIRA RICA;De:22/01/2024 a 13/12/2024

CONTRATO/SEDUC/02158/2024 DE: 02/02/2024
 Processo Nº: 1000004435891
 Contratado:(255702/5) ROZEANE MANHUARI;CPF:***.263.916-**-**;;Cargo/Função:(3468) TECNICO ADMINISTRATIVO EDUCACIONAL;Ref:A-001;CH: 30H
 Hab.:ENSINO MEDIO;Motivo:CONTRATO POR TEMPO DETERMINADO DE ACORDO COM A L.C. 600/17;Un. Adm:(145750) E E INDIGENA KRIXI BAROMPO;De:02/01/2024 a 31/12/2024

CONTRATO/SEDUC/02159/2024 DE: 02/02/2024
 Processo Nº: 1000004431933
 Contratado:(255726/33) IZAIAS DA COSTA SANTANA;CPF:***.810.452-**-**;;Cargo/Função:(3506) CONTR.TEMP. FUNCAO PROF. HABILITADO;Ref:B-001;CH: 06H
 Hab.:LICENCIATURA PLENA EM LETRAS/PORTUGUES/ INGLÊS;Motivo:CONTRATO POR TEMPO DETERMINADO DE ACORDO COM A L.C. 600/17;Un. Adm:(104230) E E PROF ELIDIO MURCELLI FILHO;De:22/01/2024 a 13/12/2024

CONTRATO/SEDUC/02160/2024 DE: 02/02/2024
 Processo Nº: 1000004415935
 Contratado:(255736/22) DEBORA CRISTINA DOS SANTOS FERREIRA;CPF:***.049.915-**-**;;Cargo/Função:(3506) CONTR.TEMP. FUNCAO PROF. HABILITADO;Ref:B-001;CH: 04H
 Hab.:LICENCIATURA PLENA EM HISTÓRIA;Motivo:CONTRATO POR TEMPO DETERMINADO DE ACORDO COM A L.C. 600/17;Un. Adm:(009733) E E MANOEL CAVALCANTI PROENCA;De:22/01/2024 a 13/12/2024

CONTRATO/SEDUC/02161/2024 DE: 02/02/2024
 Processo Nº: 1000004414122
 Contratado:(255769/29) MARIA DAS DORES DE OLIVEIRA PROCOPIO;CPF:***.503.606-**-**;;Cargo/Função:(3506) CONTR.TEMP. FUNCAO PROF. HABILITADO;Ref:B-001;CH: 10H
 Hab.:LICENCIATURA PLENA EM HISTÓRIA;Motivo:CONTRATO POR TEMPO DETERMINADO DE ACORDO COM A L.C. 600/17;Un. Adm:(014796) E E MARIA QUITERIA;De:22/01/2024 a 13/12/2024

CONTRATO/SEDUC/02162/2024 DE: 02/02/2024
 Processo Nº: 1000004427145
 Contratado:(255831/16) BEATRIZ DA SILVA;CPF:***.551.199-**-**;;Cargo/Função:(3476) APOIO ADM. EDUCACIONAL-ELEMENTAR;Ref:A-001;CH: 30H
 Hab.:ENSINO FUNDAMENTAL COMPLETO;Motivo:CONTRATO POR TEMPO DETERMINADO DE ACORDO COM A L.C. 600/17;Un. Adm:(015253) E E LOURENCO PERUCHI;De:22/01/2024 a 13/12/2024

CONTRATO/SEDUC/02163/2024 DE: 02/02/2024
 Processo Nº: 1000004417978
 Contratado:(255847/17) DAYANA SOARES DA SILVA;CPF:***.402.512-**-**;;Cargo/Função:(3506) CONTR.TEMP. FUNCAO PROF. HABILITADO;Ref:B-001;CH: 08H
 Hab.:LICENCIATURA PLENA EM EDUCAÇÃO FISICA;Motivo:CONTRATO POR TEMPO DETERMINADO DE ACORDO COM A L.C. 600/17;Un. Adm:(077925) E E SANTA CRUZ;De:22/01/2024 a 13/12/2024

CONTRATO/SEDUC/02164/2024 DE: 02/02/2024
 Processo Nº: 1000004424153
 Contratado:(255910/21) MARISTELA VERISSIMO;CPF:***.783.817-**-**;;Cargo/Função:(3506) CONTR.TEMP. FUNCAO PROF. HABILITADO;Ref:B-001;CH: 04H
 Hab.:LICENCIATURA PLENA EM CIENCIAS BIOLOGICAS;Motivo:CONTRATO POR TEMPO DETERMINADO DE ACORDO COM A L.C. 600/17;Un. Adm:(012912) E E ARLINDA PESSOA MARBECK MORRECK;De:22/01/2024 a 13/12/2024

CONTRATO/SEDUC/02165/2024 DE: 02/02/2024
 Processo Nº: 1000004416058
 Contratado:(255928/57) SIRLEI VICENTE DE JESUS PEREIRA;CPF:***.653.641-**-**;;Cargo/Função:(3506) CONTR.TEMP. FUNCAO PROF. HABILITADO;Ref:B-001;CH: 05H
 Hab.:LICENCIATURA PLENA EM LETRAS/ PORTUGUES;Motivo:CONTRATO POR TEMPO DETERMINADO DE ACORDO COM A L.C. 600/17;Un. Adm:(104230) E E PROF ELIDIO MURCELLI FILHO;De:22/01/2024 a 13/12/2024

CONTRATO/SEDUC/02166/2024 DE: 02/02/2024
 Processo Nº: 1000004431880
 Contratado:(255928/58) SIRLEI VICENTE DE JESUS PEREIRA;CPF:***.653.641-**-**;;Cargo/Função:(3506) CONTR.TEMP. FUNCAO PROF. HABILITADO;Ref:B-001;CH: 07H
 Hab.:LICENCIATURA PLENA EM LETRAS/ PORTUGUES;Motivo:CONTRATO POR TEMPO DETERMINADO DE ACORDO COM A L.C. 600/17;Un. Adm:(104230) E E PROF ELIDIO MURCELLI FILHO;De:22/01/2024 a 13/12/2024

CONTRATO/SEDUC/02167/2024 DE: 02/02/2024
 Processo Nº: 1000004413585
 Contratado:(255931/28) JOSE ROSA DIAS;CPF:***.068.917-**-**;;Cargo/Função:(3506) CONTR.TEMP.FUNCAO PROF. HABILITADO;Ref:B-001;CH: 12H
 Hab.:LICENCIATURA PLENA EM LETRAS/PORTUGUES/ INGLÊS;Motivo:CONTRATO POR TEMPO DETERMINADO DE ACORDO COM A L.C. 600/17;Un. Adm:(183636) E E PEDRO BORGES;De:22/01/2024 a 13/12/2024

CONTRATO/SEDUC/02168/2024 DE: 02/02/2024
 Processo Nº: 1000004417741
 Contratado:(255932/19) JOSIVANIA KESIA DA SILVA;CPF:***.876.012-**-**;;Cargo/Função:(3506) CONTR.TEMP. FUNCAO PROF. HABILITADO;Ref:B-001;CH: 12H
 Hab.:LICENCIATURA PLENA EM EDUCAÇÃO FISICA;Motivo:CONTRATO POR TEMPO DETERMINADO DE ACORDO COM A L.C. 600/17;Un. Adm:(069469) E E BERNARDINO GOMES DA LUZ;De:22/01/2024 a 13/12/2024

CONTRATO/SEDUC/02169/2024 DE: 02/02/2024
 Processo Nº: 1000004416218
 Contratado:(256078/13) LUANARA DIANNE ARAUJO LIMA;CPF:***.040.618-**-**;;Cargo/Função:(3506) CONTR.TEMP.FUNCAO PROF. HABILITADO;Ref:B-001;CH: 24H
 Hab.:LICENCIATURA PLENA EM LETRAS/ PORTUGUES;Motivo:CONTRATO POR TEMPO DETERMINADO DE ACORDO COM A L.C. 600/17;Un. Adm:(137758) E E PROF HILDA ROCHA SOUZA;De:22/01/2024 a 13/12/2024

CONTRATO/SEDUC/02170/2024 DE: 02/02/2024
 Processo Nº: 1000004431579
 Contratado:(256124/16) MARLI MARIA BENTO;CPF:***.031.217-**-**;;Cargo/Função:(3468) TECNICO ADMINISTRATIVO EDUCACIONAL;Ref:A-001;CH: 30H
 Hab.:ENSINO MEDIO;Motivo:CONTRATO POR TEMPO DETERMINADO DE ACORDO COM A L.C. 600/17;Un. Adm:(158321) E E JOSE MARIANO BENTO;De:22/01/2024 a 13/12/2024

CONTRATO/SEDUC/02171/2024 DE: 02/02/2024
 Processo Nº: 1000004414365
 Contratado:(256260/25) LUCIENE DE SOUSA PEREIRA;CPF:***.279.931-**-Cargos/Função:(3506) CONTR.TEMP. FUNCAO PROF. HABILITADO;Ref:B-001;CH: 24H
 Hab.:LICENCIATURA PLENA EM LETRAS/ PORTUGUES;Motivo:CONTRATO POR TEMPO DETERMINADO DE ACORDO COM A L.C. 600/17;Un. Adm:(124907) E E TEOTONIO CARLOS DA CUNHA NETO;De:22/01/2024 a 13/12/2024

CONTRATO/SEDUC/02172/2024 DE: 02/02/2024
 Processo Nº: 1000004414614
 Contratado:(256491/26) CARIN PYDD DE OLIVEIRA;CPF:***.911.014-**-Cargos/Função:(3506) CONTR.TEMP. FUNCAO PROF. HABILITADO;Ref:B-001;CH: 24H
 Hab.:LICENCIATURA PLENA EM LETRAS/ PORTUGUES;Motivo:CONTRATO POR TEMPO DETERMINADO DE ACORDO COM A L.C. 600/17;Un. Adm:(014230) E E MARIA ESTHER PERES;De:22/01/2024 a 13/12/2024

CONTRATO/SEDUC/02173/2024 DE: 02/02/2024
 Processo Nº: 1000004435912
 Contratado:(256566/29) MARCIELY ACEOLINA DE PINHO SILVA;CPF:***.403.618-**-Cargos/Função:(3506) CONTR.TEMP. FUNCAO PROF. HABILITADO;Ref:B-001;CH: 08H
 Hab.:LICENCIATURA PLENA EM MATEMATICA;Motivo:CONTRATO POR TEMPO DETERMINADO DE ACORDO COM A L.C. 600/17;Un. Adm:(010260) E E SAO JOSE;De:22/01/2024 a 13/12/2024

CONTRATO/SEDUC/02174/2024 DE: 02/02/2024
 Processo Nº: 1000004420400
 Contratado:(256610/13) ESTERJANE MORAIS DA SILVA;CPF:***.415.014-**-Cargos/Função:(3506) CONTR.TEMP. FUNCAO PROF. HABILITADO;Ref:B-001;CH: 24H
 Hab.:LICENCIATURA PLENA EM PEDAGOGIA;Motivo:CONTRATO POR TEMPO DETERMINADO DE ACORDO COM A L.C. 600/17;Un. Adm:(173355) E E BOA ESPERANCA;De:22/01/2024 a 13/12/2024

CONTRATO/SEDUC/02175/2024 DE: 02/02/2024
 Processo Nº: 1000004415501
 Contratado:(256911/30) DAIANE FERNANDA APARECIDA JANUARIA SEBASTIAO;CPF:***.741.919-**-Cargos/Função:(3506) CONTR.TEMP. FUNCAO PROF. HABILITADO;Ref:B-001;CH: 21H
 Hab.:LICENCIATURA PLENA EM LETRAS/ PORTUGUES;Motivo:CONTRATO POR TEMPO DETERMINADO DE ACORDO COM A L.C. 600/17;Un. Adm:(016560) E E JOAO SATO;De:22/01/2024 a 13/12/2024

CONTRATO/SEDUC/02176/2024 DE: 02/02/2024
 Processo Nº: 1000004405541
 Contratado:(257060/24) CESAMAR PEREIRA DE MOURA;CPF:***.740.813-**-Cargos/Função:(3506) CONTR.TEMP. FUNCAO PROF. HABILITADO;Ref:B-001;CH: 20H
 Hab.:LICENCIATURA PLENA EM BIOLOGIA;Motivo:CONTRATO POR TEMPO DETERMINADO DE ACORDO COM A L.C. 600/17;Un. Adm:(176770) E E JARAGUA;De:22/01/2024 a 13/12/2024

CONTRATO/SEDUC/02177/2024 DE: 02/02/2024
 Processo Nº: 1000004435484
 Contratado:(257098/13) SEDU JURUNA;CPF:***.848.513-**-Cargos/Função:(3476) APOIO ADM. EDUCACIONAL-ELEMENTAR;Ref:A-001;CH: 30H
 Hab.:ENSINO FUNDAMENTAL COMPLETO;Motivo:CONTRATO POR TEMPO DETERMINADO DE ACORDO COM A L.C. 600/17;Un. Adm:(123013) E E INDIGENA KAMADU;De:22/01/2024 a 13/12/2024

CONTRATO/SEDUC/02178/2024 DE: 02/02/2024
 Processo Nº: 1000004413959
 Contratado:(257153/33) ANA MARIA GONCALVES DA SILVA;CPF:***.415.341-**-Cargos/Função:(3506) CONTR.TEMP. FUNCAO PROF. HABILITADO;Ref:B-001;CH: 04H
 Hab.:LICENCIATURA PLENA EM HISTÓRIA;Motivo:CONTRATO POR TEMPO DETERMINADO DE ACORDO COM A L.C. 600/17;Un. Adm:(069205) E E PROF GERSON CARLOS DA SILVA;De:22/01/2024 a 13/12/2024

CONTRATO/SEDUC/02179/2024 DE: 02/02/2024
 Processo Nº: 1000004417084
 Contratado:(257524/21) HELTON ALBUEIS SANTIAGO;CPF:***.234.417-**-Cargos/Função:(3506) CONTR.TEMP. FUNCAO PROF. HABILITADO;Ref:B-001;CH: 06H
 Hab.:LICENCIATURA PLENA EM LETRAS/ PORTUGUES;Motivo:CONTRATO POR TEMPO DETERMINADO DE ACORDO COM A L.C. 600/17;Un. Adm:(012289) E E IRMAOS DO CAMINHO;De:22/01/2024 a 13/12/2024

CONTRATO/SEDUC/02180/2024 DE: 02/02/2024
 Processo Nº: 1000004414988
 Contratado:(257849/46) FABIANA APARECIDA MENDES DA SILVA MARIANO;CPF:***.117.119-**-Cargos/Função:(3506) CONTR.TEMP. FUNCAO PROF. HABILITADO;Ref:B-001;CH: 02H
 Hab.:LICENCIATURA PLENA EM ARTE;Motivo:CONTRATO POR TEMPO DETERMINADO DE ACORDO COM A L.C. 600/17;Un. Adm:(016144) E E JUPIARA;De:22/01/2024 a 13/12/2024

CONTRATO/SEDUC/02181/2024 DE: 02/02/2024
 Processo Nº: 1000004417153
 Contratado:(258159/48) SHEILA OLIVEIRA DO NASCIMENTO PINATTI;CPF:***.072.916-**-Cargos/Função:(3506) CONTR.TEMP. FUNCAO PROF. HABILITADO;Ref:B-001;CH: 07H
 Hab.:LICENCIATURA PLENA EM LETRAS/ PORTUGUES;Motivo:CONTRATO POR TEMPO DETERMINADO DE ACORDO COM A L.C. 600/17;Un. Adm:(016624) E E NOSSA SENHORA DE FATIMA;De:22/01/2024 a 13/12/2024

CONTRATO/SEDUC/02182/2024 DE: 02/02/2024
 Processo Nº: 1000004432884
 Contratado:(258413/41) CRISTIANI SOARES FOGACA DA SILVA;CPF:***.409.541-**-Cargos/Função:(3506) CONTR.TEMP. FUNCAO PROF. HABILITADO;Ref:B-001;CH: 06H
 Hab.:LICENCIATURA PLENA EM LETRAS/ PORTUGUES;Motivo:CONTRATO POR TEMPO DETERMINADO DE ACORDO COM A L.C. 600/17;Un. Adm:(009709) E E MARIANA LUIZA MOREIRA;De:22/01/2024 a 13/12/2024

CONTRATO/SEDUC/02183/2024 DE: 02/02/2024
 Processo Nº: 1000004402966
 Contratado:(258466/13) ANA CAROLINA PADILHA RAMSAY;CPF:***.791.108-**-Cargos/Função:(3506) CONTR.TEMP. FUNCAO PROF. HABILITADO;Ref:B-001;CH: 20H
 Hab.:LICENCIATURA PLENA EM EDUCAÇÃO FISICA;Motivo:PROJETO/DEMANDA TEMPORARIA;Un. Adm:(010731) E E DE ENSINO ESPECIAL LIVRE APRENDER;De:22/01/2024 a 13/12/2024

CONTRATO/SEDUC/02184/2024 DE: 02/02/2024
 Processo Nº: 1000004416716
 Contratado:(258663/31) EDINEI STETISKI;CPF:***.901.719-**-Cargos/Função:(3506) CONTR.TEMP.FUNCAO PROF. HABILITADO;Ref:B-001;CH: 14H
 Hab.:LICENCIATURA PLENA EM ARTE;Motivo:CONTRATO POR TEMPO DETERMINADO DE ACORDO COM A L.C. 600/17;Un. Adm:(009725) E E AGENOR FERREIRA LEAO;De:22/01/2024 a 13/12/2024

CONTRATO/SEDUC/02185/2024 DE: 02/02/2024
 Processo Nº: 1000004436035
 Contratado:(258672/12) MARIA DA CONCEICAO SOUSA SILVA;CPF:***.679.737-**-Cargos/Função:(3476) APOIO ADM. EDUCACIONAL-ELEMENTAR;Ref:A-001;CH: 30H
 Hab.:ENSINO FUNDAMENTAL COMPLETO;Motivo:CONTRATO POR TEMPO DETERMINADO DE ACORDO COM A L.C. 600/17;Un. Adm:(038512) E E ANGELO NADIN;De:25/01/2024 a 13/12/2024

CONTRATO/SEDUC/02186/2024 DE: 02/02/2024
 Processo Nº: 1000004413810
 Contratado:(259332/38) MARIA HELENA SILVA;CPF:***.898.710-**-Cargos/Função:(3506) CONTR.TEMP. FUNCAO PROF. HABILITADO;Ref:B-001;CH: 06H
 Hab.:LICENCIATURA PLENA EM LETRAS/ PORTUGUES;Motivo:CONTRATO POR TEMPO DETERMINADO DE ACORDO COM A L.C. 600/17;Un. Adm:(044261) E E MARIA DA GLORIA VARGAS UCHOA;De:22/01/2024 a 13/12/2024

CONTRATO/SEDUC/02187/2024 DE: 02/02/2024
 Processo Nº: 1000004415947
 Contratado:(259333/24) NATYELI PAIVA ROCHA;CPF:***.448.117-**-Cargos/Função:(3506) CONTR.TEMP. FUNCAO PROF. HABILITADO;Ref:B-001;CH: 09H
 Hab.:LICENCIATURA PLENA EM GEOGRAFIA;Motivo:CONTRATO POR TEMPO DETERMINADO DE ACORDO COM A L.C. 600/17;Un. Adm:(213454) E E MIL TIR 1 TEN PM SALOMAO F F PIOVESAN;De:22/01/2024 a 13/12/2024

CONTRATO/SEDUC/02188/2024 DE: 02/02/2024
 Processo Nº: 1000004414065
 Contratado:(259522/42) ROSANA MARTINS;CPF:***.895.911-**-Cargos/
 Função:(3506) CONTR.TEMP.FUNCAO PROF.
 HABILITADO;Ref:B-001;CH: 11H
 Hab.:LICENCIATURA PLENA EM FISICA;Motivo:CONTRATO POR
 TEMPO DETERMINADO DE ACORDO COM A L.C. 600/17;Un.
 Adm:(016055) E E MADRE TARCILA;De:22/01/2024 a 13/12/2024

CONTRATO/SEDUC/02189/2024 DE: 02/02/2024
 Processo Nº: 1000004417193
 Contratado:(260041/11) MARINETE ALVES DE MORAES
 VIEIRA;CPF:***.118.415-**-Cargos/Função:(3506) CONTR.TEMP.
 FUNCAO PROF. HABILITADO;Ref:B-001;CH: 24H
 Hab.:LICENCIATURA PLENA EM ARTE;Motivo:CONTRATO POR
 TEMPO DETERMINADO DE ACORDO COM A L.C. 600/17;Un.
 Adm:(015504) E E MUNDO NOVO;De:22/01/2024 a 13/12/2024

CONTRATO/SEDUC/02190/2024 DE: 02/02/2024
 Processo Nº: 1000004422629
 Contratado:(260070/28) RAQUEL GOMES
 ALVES;CPF:***.216.162-**-Cargos/Função:(3506) CONTR.TEMP.
 FUNCAO PROF. HABILITADO;Ref:B-001;CH: 21H
 Hab.:LICENCIATURA PLENA EM HISTÓRIA;Motivo:CONTRATO POR
 TEMPO DETERMINADO DE ACORDO COM A L.C. 600/17;Un.
 Adm:(157244) E E SIDNEY CESAR FUHR;De:22/01/2024 a 13/12/2024

CONTRATO/SEDUC/02191/2024 DE: 02/02/2024
 Processo Nº: 1000004413705
 Contratado:(260300/26) DIRCEIA BERNARDI;CPF:***.496.601-**-Cargos/
 Função:(3506) CONTR.TEMP.FUNCAO PROF.
 HABILITADO;Ref:B-001;CH: 24H
 Hab.:LICENCIATURA PLENA EM LETRAS/
 PORTUGUES;Motivo:CONTRATO POR TEMPO DETERMINADO DE
 ACORDO COM A L.C. 600/17;Un. Adm:(040118) E E JAYME
 VERISSIMO DE CAMPOS JUNIOR;De:22/01/2024 a 13/12/2024

CONTRATO/SEDUC/02192/2024 DE: 02/02/2024
 Processo Nº: 1000004430738
 Contratado:(260392/7) ELAINE JULIAO;CPF:***.952.412-**-Cargos/
 Função:(3506) CONTR.TEMP.FUNCAO PROF.
 HABILITADO;Ref:B-001;CH: 01H
 Hab.:LICENCIATURA PLENA EM LETRAS/
 PORTUGUES;Motivo:CONTRATO POR TEMPO DETERMINADO DE
 ACORDO COM A L.C. 600/17;Un. Adm:(013404) E E DES MILTON
 ARMANDO POMPEU DE BARROS;De:25/01/2024 a 13/12/2024

CONTRATO/SEDUC/02193/2024 DE: 02/02/2024
 Processo Nº: 1000004403873
 Contratado:(260705/11) LUZIA APARECIDA DE PONTES
 SILVA;CPF:***.947.514-**-Cargos/Função:(3476) APOIO ADM.
 EDUCACIONAL-ELEMENTAR;Ref:A-001;CH: 30H
 Hab.:ENSINO FUNDAMENTAL COMPLETO;Motivo:CONTRATO POR
 TEMPO DETERMINADO DE ACORDO COM A L.C. 600/17;Un.
 Adm:(160040) E E TERRA NOVA;De:22/01/2024 a 13/12/2024

CONTRATO/SEDUC/02194/2024 DE: 02/02/2024
 Processo Nº: 1000004426502
 Contratado:(260781/24) CRISTIANO DE OLIVEIRA
 SCHUINGUES;CPF:***.959.010-**-Cargos/Função:(3506) CONTR.TEMP.
 FUNCAO PROF. HABILITADO;Ref:B-001;CH: 24H
 Hab.:LICENCIATURA PLENA EM CIENCIAS
 BIOLOGICAS;Motivo:CONTRATO POR TEMPO DETERMINADO DE
 ACORDO COM A L.C. 600/17;Un. Adm:(015610) E E LUDOVICO DA
 RIVA NETO;De:22/01/2024 a 13/12/2024

CONTRATO/SEDUC/02195/2024 DE: 02/02/2024
 Processo Nº: 1000004424198
 Contratado:(260784/24) ISADORA LIDIANE
 XAVIER;CPF:***.560.597-**-Cargos/Função:(3506) CONTR.TEMP.
 FUNCAO PROF. HABILITADO;Ref:B-001;CH: 04H
 Hab.:LICENCIATURA PLENA EM FILOSOFIA;Motivo:CONTRATO POR
 TEMPO DETERMINADO DE ACORDO COM A L.C. 600/17;Un.
 Adm:(013404) E E DES MILTON ARMANDO POMPEU DE
 BARROS;De:22/01/2024 a 13/12/2024

CONTRATO/SEDUC/02196/2024 DE: 02/02/2024
 Processo Nº: 1000004414189
 Contratado:(260837/32) LUCIANA PAULA DE SOUZA
 AMORIM;CPF:***.528.388-**-Cargos/Função:(3506) CONTR.TEMP.
 FUNCAO PROF. HABILITADO;Ref:B-001;CH: 18H
 Hab.:LICENCIATURA PLENA EM LETRAS/PORTUGUES/
 INGLÊS;Motivo:CONTRATO POR TEMPO DETERMINADO DE
 ACORDO COM A L.C. 600/17;Un. Adm:(060194) E E PROF MARIA DE
 LOURDES H MORAES;De:22/01/2024 a 13/12/2024

CONTRATO/SEDUC/02197/2024 DE: 02/02/2024
 Processo Nº: 1000004422843
 Contratado:(260843/40) TASSIA JOVELINA RODRIGUES DE
 SOUZA;CPF:***.386.310-**-Cargos/Função:(3506) CONTR.TEMP.
 FUNCAO PROF. HABILITADO;Ref:B-001;CH: 05H
 Hab.:LICENCIATURA PLENA EM QUIMICA;Motivo:CONTRATO POR
 TEMPO DETERMINADO DE ACORDO COM A L.C. 600/17;Un.
 Adm:(015091) E E ANTONIO GROHS;De:22/01/2024 a 13/12/2024

CONTRATO/SEDUC/02198/2024 DE: 02/02/2024
 Processo Nº: 1000004423997
 Contratado:(260860/18) LEIDIANE PEREIRA
 RODRIGUES;CPF:***.210.919-**-Cargos/Função:(3506) CONTR.TEMP.
 FUNCAO PROF. HABILITADO;Ref:B-001;CH: 14H
 Hab.:LICENCIATURA PLENA EM CIENCIAS
 BIOLOGICAS;Motivo:CONTRATO POR TEMPO DETERMINADO DE
 ACORDO COM A L.C. 600/17;Un. Adm:(157252) E E LEDY ANITA
 BRESANCIN;De:22/01/2024 a 13/12/2024

CONTRATO/SEDUC/02199/2024 DE: 02/02/2024
 Processo Nº: 1000004417622
 Contratado:(261218/21) FABIANE RODRIGUES DA
 SILVA;CPF:***.936.718-**-Cargos/Função:(3506) CONTR.TEMP.
 FUNCAO PROF. HABILITADO;Ref:B-001;CH: 06H
 Hab.:LICENCIATURA PLENA EM LETRAS/
 PORTUGUES;Motivo:CONTRATO POR TEMPO DETERMINADO DE
 ACORDO COM A L.C. 600/17;Un. Adm:(010928) E E JOSE SALMEN
 HANZE;De:22/01/2024 a 13/12/2024

CONTRATO/SEDUC/02200/2024 DE: 02/02/2024
 Processo Nº: 1000004415076
 Contratado:(261237/23) THAMIRES DA SILVA
 VALADARES;CPF:***.259.419-**-Cargos/Função:(3506) CONTR.TEMP.
 FUNCAO PROF. HABILITADO;Ref:B-001;CH: 24H
 Hab.:LICENCIATURA PLENA EM LETRAS/
 PORTUGUES;Motivo:CONTRATO POR TEMPO DETERMINADO DE
 ACORDO COM A L.C. 600/17;Un. Adm:(013838) E E ALEXANDRE
 GOMES SILVA CHAVES;De:22/01/2024 a 13/12/2024

CONTRATO/SEDUC/02201/2024 DE: 02/02/2024
 Processo Nº: 1000004414292
 Contratado:(261310/11) MARIA CATARINA DE
 CAMPOS;CPF:***.514.391-**-Cargos/Função:(3476) APOIO ADM.
 EDUCACIONAL-ELEMENTAR;Ref:A-001;CH: 30H
 Hab.:ENSINO FUNDAMENTAL COMPLETO;Motivo:CONTRATO POR
 TEMPO DETERMINADO DE ACORDO COM A L.C. 600/17;Un.
 Adm:(069558) E E ANGELINA F MAZZUTTI;De:22/01/2024 a 13/12/2024

CONTRATO/SEDUC/02202/2024 DE: 02/02/2024
 Processo Nº: 1000004416355
 Contratado:(261311/24) ROSEMERI DE FATIMA
 CASSOL;CPF:***.294.702-**-Cargos/Função:(3506) CONTR.TEMP.
 FUNCAO PROF. HABILITADO;Ref:B-001;CH: 24H
 Hab.:LICENCIATURA PLENA EM LETRAS/
 PORTUGUES;Motivo:CONTRATO POR TEMPO DETERMINADO DE
 ACORDO COM A L.C. 600/17;Un. Adm:(069558) E E ANGELINA F
 MAZZUTTI;De:22/01/2024 a 13/12/2024

CONTRATO/SEDUC/02203/2024 DE: 02/02/2024
 Processo Nº: 1000004416902
 Contratado:(261383/41) ADRIANA DA SILVA
 NEVES;CPF:***.151.190-**-Cargos/Função:(3506) CONTR.TEMP.
 FUNCAO PROF. HABILITADO;Ref:B-001;CH: 15H
 Hab.:LICENCIATURA PLENA EM LETRAS/PORTUGUES/
 INGLÊS;Motivo:CONTRATO POR TEMPO DETERMINADO DE
 ACORDO COM A L.C. 600/17;Un. Adm:(016136) E E WALDEMON
 MORAES COELHO;De:22/01/2024 a 13/12/2024

CONTRATO/SEDUC/02204/2024 DE: 02/02/2024
 Processo Nº: 1000004418490
 Contratado:(261386/33) MARCOS VALMIR WEBER
 JUNIOR;CPF:***.256.613-**-Cargos/Função:(3506) CONTR.TEMP.
 FUNCAO PROF. HABILITADO;Ref:B-001;CH: 12H
 Hab.:LICENCIATURA PLENA EM MATEMATICA;Motivo:CONTRATO
 POR TEMPO DETERMINADO DE ACORDO COM A L.C. 600/17;Un.
 Adm:(046442) E E TANCREDO DE ALMEIDA NEVES;De:22/01/2024 a
 13/12/2024

CONTRATO/SEDUC/02205/2024 DE: 02/02/2024
Processo Nº: 1000004405723
Contratado:(261390/29) JESSICA DE OLIVEIRA ANDRADE BORGES;CPF:***.926.214-**-**;Cargo/Função:(3506) CONTR.TEMP. FUNCAO PROF. HABILITADO;Ref:B-001;CH: 24H
Hab.:LICENCIATURA PLENA EM CIENCIAS BIOLOGICAS;Motivo:CONTRATO POR TEMPO DETERMINADO DE ACORDO COM A L.C. 600/17;Un. Adm:(212482) E E DES INT DA ED BAS CREUSLHI DE SOUZ RAMOS;De:22/01/2024 a 13/12/2024

CONTRATO/SEDUC/02206/2024 DE: 02/02/2024
Processo Nº: 1000004406016
Contratado:(261427/55) ALVARO ALVES RODRIGUES;CPF:***.747.614-**-**;Cargo/Função:(3506) CONTR.TEMP. FUNCAO PROF. HABILITADO;Ref:B-001;CH: 19H
Hab.:LICENCIATURA PLENA EM QUIMICA;Motivo:CONTRATO POR TEMPO DETERMINADO DE ACORDO COM A L.C. 600/17;Un. Adm:(159700) E E ANTONIO ALVES DIAS;De:22/01/2024 a 13/12/2024

CONTRATO/SEDUC/02207/2024 DE: 02/02/2024
Processo Nº: 1000004414939
Contratado:(261440/28) KELE CRISTINA SILVA BORGES;CPF:***.588.102-**-**;Cargo/Função:(3506) CONTR.TEMP. FUNCAO PROF. HABILITADO;Ref:B-001;CH: 21H
Hab.:LICENCIATURA PLENA EM LETRAS/PORTUGUES/ INGLÊS;Motivo:CONTRATO POR TEMPO DETERMINADO DE ACORDO COM A L.C. 600/17;Un. Adm:(013951) E E SENADOR FILINTO MULLER;De:22/01/2024 a 13/12/2024

CONTRATO/SEDUC/02208/2024 DE: 02/02/2024
Processo Nº: 1000004416305
Contratado:(261544/24) LUCELIA SENA DORTA SOUSA;CPF:***.025.217-**-**;Cargo/Função:(3506) CONTR.TEMP. FUNCAO PROF. HABILITADO;Ref:B-001;CH: 24H
Hab.:LICENCIATURA PLENA EM LETRAS/ PORTUGUES;Motivo:CONTRATO POR TEMPO DETERMINADO DE ACORDO COM A L.C. 600/17;Un. Adm:(014222) E E ELIAS BENTO;De:22/01/2024 a 13/12/2024

CONTRATO/SEDUC/02209/2024 DE: 02/02/2024
Processo Nº: 1000004416369
Contratado:(261674/21) ELIFER BRAGA DE SOUZA;CPF:***.678.810-**-**;Cargo/Função:(3506) CONTR.TEMP. FUNCAO PROF. HABILITADO;Ref:B-001;CH: 06H
Hab.:LICENCIATURA PLENA EM GEOGRAFIA;Motivo:CONTRATO POR TEMPO DETERMINADO DE ACORDO COM A L.C. 600/17;Un. Adm:(043133) E E LUDOVICO VIEIRA CAMARGO;De:22/01/2024 a 13/12/2024

CONTRATO/SEDUC/02210/2024 DE: 02/02/2024
Processo Nº: 1000004435988
Contratado:(261764/24) JESSICA CAROLINE LAURINDO;CPF:***.353.610-**-**;Cargo/Função:(3506) CONTR.TEMP. FUNCAO PROF. HABILITADO;Ref:B-001;CH: 24H
Hab.:LICENCIATURA PLENA EM GEOGRAFIA;Motivo:CONTRATO POR TEMPO DETERMINADO DE ACORDO COM A L.C. 600/17;Un. Adm:(015474) E E PROF MARINES FATIMA DE SA TEIXEIRA;De:01/02/2024 a 13/12/2024

CONTRATO/SEDUC/02211/2024 DE: 02/02/2024
Processo Nº: 1000004417085
Contratado:(261782/31) LUZINETE CARVALHO DOS SANTOS;CPF:***.037.513-**-**;Cargo/Função:(3506) CONTR.TEMP. FUNCAO PROF. HABILITADO;Ref:B-001;CH: 01H
Hab.:LICENCIATURA PLENA EM GEOGRAFIA;Motivo:CONTRATO POR TEMPO DETERMINADO DE ACORDO COM A L.C. 600/17;Un. Adm:(104230) E E PROF ELIDIO MURCELLI FILHO;De:22/01/2024 a 13/12/2024

CONTRATO/SEDUC/02212/2024 DE: 02/02/2024
Processo Nº: 1000004431867
Contratado:(261782/32) LUZINETE CARVALHO DOS SANTOS;CPF:***.037.513-**-**;Cargo/Função:(3506) CONTR.TEMP. FUNCAO PROF. HABILITADO;Ref:B-001;CH: 10H
Hab.:LICENCIATURA PLENA EM GEOGRAFIA;Motivo:CONTRATO POR TEMPO DETERMINADO DE ACORDO COM A L.C. 600/17;Un. Adm:(104230) E E PROF ELIDIO MURCELLI FILHO;De:22/01/2024 a 13/12/2024

CONTRATO/SEDUC/02213/2024 DE: 02/02/2024
Processo Nº: 1000004414056
Contratado:(261931/10) JURACY SANTOS MEDEIROS;CPF:***.581.514-**-**;Cargo/Função:(3476) APOIO ADM. EDUCACIONAL-ELEMENTAR;Ref:A-001;CH: 30H
Hab.:ENSINO FUNDAMENTAL COMPLETO;Motivo:CONTRATO POR TEMPO DETERMINADO DE ACORDO COM A L.C. 600/17;Un. Adm:(176800) E E PARECIS;De:22/01/2024 a 13/12/2024

CONTRATO/SEDUC/02214/2024 DE: 02/02/2024
Processo Nº: 1000004423604
Contratado:(261953/27) KATIANE PERONDI;CPF:***.311.195-**-**;Cargo/Função:(3506) CONTR.TEMP.FUNCAO PROF. HABILITADO;Ref:B-001;CH: 06H
Hab.:LICENCIATURA PLENA EM CIENCIAS BIOLOGICAS;Motivo:CONTRATO POR TEMPO DETERMINADO DE ACORDO COM A L.C. 600/17;Un. Adm:(013404) E E DES MILTON ARMANDO POMPEU DE BARROS;De:22/01/2024 a 13/12/2024

CONTRATO/SEDUC/02215/2024 DE: 02/02/2024
Processo Nº: 1000004415100
Contratado:(262075/9) FABIANA VIEIRA LUZINI PEREIRA;CPF:***.896.615-**-**;Cargo/Função:(3476) APOIO ADM. EDUCACIONAL-ELEMENTAR;Ref:A-001;CH: 30H
Hab.:ENSINO FUNDAMENTAL COMPLETO;Motivo:CONTRATO POR TEMPO DETERMINADO DE ACORDO COM A L.C. 600/17;Un. Adm:(016195) E E JOAO DE CAMPOS VIDAL;De:22/01/2024 a 13/12/2024

CONTRATO/SEDUC/02216/2024 DE: 02/02/2024
Processo Nº: 1000004435436
Contratado:(262142/8) IVALENE OKDO RIKBAKTATSA;CPF:***.406.814-**-**;Cargo/Função:(3476) APOIO ADM. EDUCACIONAL-ELEMENTAR;Ref:A-001;CH: 30H
Hab.:ENSINO FUNDAMENTAL COMPLETO;Motivo:CONTRATO POR TEMPO DETERMINADO DE ACORDO COM A L.C. 600/17;Un. Adm:(129232) E E INDIGENA MYHYNYMYKYTA SKIRIPI;De:22/01/2024 a 13/12/2024

CONTRATO/SEDUC/02217/2024 DE: 02/02/2024
Processo Nº: 1000004417070
Contratado:(262190/12) JANAINA DA SILVA COSTA BERNARDINO;CPF:***.493.610-**-**;Cargo/Função:(3506) CONTR.TEMP. FUNCAO PROF. HABILITADO;Ref:B-001;CH: 24H
Hab.:LICENCIATURA PLENA EM MATEMATICA;Motivo:CONTRATO POR TEMPO DETERMINADO DE ACORDO COM A L.C. 600/17;Un. Adm:(013919) E E ALFREDO DE ARAUJO GRANJA;De:22/01/2024 a 13/12/2024

CONTRATO/SEDUC/02218/2024 DE: 02/02/2024
Processo Nº: 1000004432783
Contratado:(262273/28) VALKIRIA DA COSTA MALDONADO;CPF:***.119.210-**-**;Cargo/Função:(3506) CONTR.TEMP. FUNCAO PROF. HABILITADO;Ref:B-001;CH: 24H
Hab.:LICENCIATURA PLENA EM EDUCAÇÃO FISICA;Motivo:CONTRATO POR TEMPO DETERMINADO DE ACORDO COM A L.C. 600/17;Un. Adm:(172456) E E DOROTH STONG;De:29/01/2024 a 13/12/2024

CONTRATO/SEDUC/02219/2024 DE: 02/02/2024
Processo Nº: 1000004417601
Contratado:(262387/47) SOLANGE NASCIMENTO NEVES;CPF:***.937.910-**-**;Cargo/Função:(3506) CONTR.TEMP. FUNCAO PROF. HABILITADO;Ref:B-001;CH: 06H
Hab.:LICENCIATURA PLENA EM MATEMATICA;Motivo:CONTRATO POR TEMPO DETERMINADO DE ACORDO COM A L.C. 600/17;Un. Adm:(213462) E E MIL TIR CABO PM VANILSON SILVA CARVALHO;De:22/01/2024 a 13/12/2024

CONTRATO/SEDUC/02220/2024 DE: 02/02/2024
Processo Nº: 1000004416225
Contratado:(262387/48) SOLANGE NASCIMENTO NEVES;CPF:***.937.910-**-**;Cargo/Função:(3506) CONTR.TEMP. FUNCAO PROF. HABILITADO;Ref:B-001;CH: 06H
Hab.:LICENCIATURA PLENA EM MATEMATICA;Motivo:CONTRATO POR TEMPO DETERMINADO DE ACORDO COM A L.C. 600/17;Un. Adm:(060194) E E PROF MARIA DE LOURDES H MORAES;De:22/01/2024 a 13/12/2024

CONTRATO/SEDUC/02221/2024 DE: 02/02/2024
 Processo Nº: 1000004430205
 Contratado:(262416/43) ZARIANE VILELA DO COUTO
 SANTANA;CPF:***.360.113-**-**;Cargo/Função:(3506) CONTR.TEMP.
 FUNCAO PROF. HABILITADO;Ref:B-001;CH: 21H
 Hab.:LICENCIATURA PLENA EM LETRAS/PORTUGUES/
 INGLÊS;Motivo:CONTRATO POR TEMPO DETERMINADO DE
 ACORDO COM A L.C. 600/17;Un. Adm:(213462) E E MIL TIR CABO
 PM VANILSON SILVA CARVALHO;De:22/01/2024 a 13/12/2024

CONTRATO/SEDUC/02222/2024 DE: 02/02/2024
 Processo Nº: 1000004420497
 Contratado:(262632/17) JOICIANE MARCELI MACANEIRO
 KIZAKI;CPF:***.596.184-**-**;Cargo/Função:(3506) CONTR.TEMP.
 FUNCAO PROF. HABILITADO;Ref:B-001;CH: 06H
 Hab.:LICENCIATURA PLENA EM LETRAS/
 PORTUGUES;Motivo:CONTRATO POR TEMPO DETERMINADO DE
 ACORDO COM A L.C. 600/17;Un. Adm:(148091) E E JARDIM
 UNIVERSITARIO;De:22/01/2024 a 13/12/2024

CONTRATO/SEDUC/02223/2024 DE: 02/02/2024
 Processo Nº: 1000004417199
 Contratado:(262710/22) MARCUS VINICIUS ALVES
 QUEIROZ;CPF:***.768.718-**-**;Cargo/Função:(3506) CONTR.TEMP.
 FUNCAO PROF. HABILITADO;Ref:B-001;CH: 24H
 Hab.:LICENCIATURA PLENA EM LETRAS/
 PORTUGUES;Motivo:CONTRATO POR TEMPO DETERMINADO DE
 ACORDO COM A L.C. 600/17;Un. Adm:(015954) E E WILSON DE
 ALMEIDA;De:22/01/2024 a 13/12/2024

CONTRATO/SEDUC/02224/2024 DE: 02/02/2024
 Processo Nº: 1000004422848
 Contratado:(262803/18) ODONIEL MARTINS DA
 COSTA;CPF:***.003.317-**-**;Cargo/Função:(3506) CONTR.TEMP.
 FUNCAO PROF. HABILITADO;Ref:B-001;CH: 02H
 Hab.:LICENCIATURA PLENA EM HISTÓRIA;Motivo:CONTRATO POR
 TEMPO DETERMINADO DE ACORDO COM A L.C. 600/17;Un.
 Adm:(015091) E E ANTONIO GROHS;De:22/01/2024 a 13/12/2024

CONTRATO/SEDUC/02225/2024 DE: 02/02/2024
 Processo Nº: 1000004420802
 Contratado:(262806/32) WEBSTER SOARES DE
 SOUZA;CPF:***.514.810-**-**;Cargo/Função:(3506) CONTR.TEMP.
 FUNCAO PROF. HABILITADO;Ref:B-001;CH: 14H
 Hab.:LICENCIATURA PLENA EM MATEMATICA;Motivo:CONTRATO
 POR TEMPO DETERMINADO DE ACORDO COM A L.C. 600/17;Un.
 Adm:(104230) E E PROF ELIDIO MURCELLI FILHO;De:22/01/2024 a
 13/12/2024

CONTRATO/SEDUC/02226/2024 DE: 02/02/2024
 Processo Nº: 1000004416917
 Contratado:(262807/46) LUCIMARA DE LIMA
 SILVA;CPF:***.037.096-**-**;Cargo/Função:(3506) CONTR.TEMP.
 FUNCAO PROF. HABILITADO;Ref:B-001;CH: 10H
 Hab.:LICENCIATURA PLENA EM GEOGRAFIA;Motivo:CONTRATO
 POR TEMPO DETERMINADO DE ACORDO COM A L.C. 600/17;Un.
 Adm:(196495) E E PROFESSORA NORMA LUCIA
 NUNES;De:22/01/2024 a 13/12/2024

CONTRATO/SEDUC/02227/2024 DE: 02/02/2024
 Processo Nº: 1000004417046
 Contratado:(262807/47) LUCIMARA DE LIMA
 SILVA;CPF:***.037.096-**-**;Cargo/Função:(3506) CONTR.TEMP.
 FUNCAO PROF. HABILITADO;Ref:B-001;CH: 11H
 Hab.:LICENCIATURA PLENA EM GEOGRAFIA;Motivo:CONTRATO
 POR TEMPO DETERMINADO DE ACORDO COM A L.C. 600/17;Un.
 Adm:(014761) E E EWALDO MEYER RODERJAN;De:22/01/2024 a
 13/12/2024

CONTRATO/SEDUC/02228/2024 DE: 02/02/2024
 Processo Nº: 1000004427285
 Contratado:(262943/13) SOLANGE COLOMBO DA
 LUZ;CPF:***.323.741-**-**;Cargo/Função:(3476) APOIO ADM.
 EDUCACIONAL-ELEMENTAR;Ref:A-001;CH: 30H
 Hab.:ENSINO FUNDAMENTAL COMPLETO;Motivo:CONTRATO POR
 TEMPO DETERMINADO DE ACORDO COM A L.C. 600/17;Un.
 Adm:(016381) E E ANTONIO OMETTO;De:22/01/2024 a 13/12/2024

CONTRATO/SEDUC/02229/2024 DE: 02/02/2024
 Processo Nº: 1000004409861
 Contratado:(262981/22) ROBERTA KELY DOS
 SANTOS;CPF:***.129.319-**-**;Cargo/Função:(3506) CONTR.TEMP.
 FUNCAO PROF. HABILITADO;Ref:B-001;CH: 24H
 Hab.:LICENCIATURA PLENA EM LETRAS/PORTUGUES/
 INGLÊS;Motivo:CONTRATO POR TEMPO DETERMINADO DE
 ACORDO COM A L.C. 600/17;Un. Adm:(176800) E E
 PARECIS;De:22/01/2024 a 13/12/2024

CONTRATO/SEDUC/02230/2024 DE: 02/02/2024
 Processo Nº: 1000004423714
 Contratado:(263142/55) SONIA REGINA OLIVEIRA DA
 SILVA;CPF:***.540.211-**-**;Cargo/Função:(3506) CONTR.TEMP.
 FUNCAO PROF. HABILITADO;Ref:B-001;CH: 24H
 Hab.:LICENCIATURA PLENA EM HISTÓRIA;Motivo:CONTRATO POR
 TEMPO DETERMINADO DE ACORDO COM A L.C. 600/17;Un.
 Adm:(038571) E E MONTEIRO LOBATO;De:22/01/2024 a 13/12/2024

CONTRATO/SEDUC/02231/2024 DE: 02/02/2024
 Processo Nº: 1000004429822
 Contratado:(263228/15) OSMAR VALADARES
 OLIVEIRA;CPF:***.367.581-**-**;Cargo/Função:(3506) CONTR.TEMP.
 FUNCAO PROF. HABILITADO;Ref:B-001;CH: 14H
 Hab.:LICENCIATURA PLENA EM EDUCAÇÃO
 FISICA;Motivo:CONTRATO POR TEMPO DETERMINADO DE ACORDO
 COM A L.C. 600/17;Un. Adm:(158828) E E WALDIR BENTO DA
 COSTA;De:22/01/2024 a 13/12/2024

CONTRATO/SEDUC/02232/2024 DE: 02/02/2024
 Processo Nº: 1000004418501
 Contratado:(263318/23) SOAIR TAVARES
 PEREIRA;CPF:***.240.912-**-**;Cargo/Função:(3506) CONTR.TEMP.
 FUNCAO PROF. HABILITADO;Ref:B-001;CH: 03H
 Hab.:LICENCIATURA PLENA EM BIOLOGIA;Motivo:CONTRATO POR
 TEMPO DETERMINADO DE ACORDO COM A L.C. 600/17;Un.
 Adm:(043133) E E LUDOVICO VIEIRA CAMARGO;De:22/01/2024 a
 13/12/2024

CONTRATO/SEDUC/02233/2024 DE: 02/02/2024
 Processo Nº: 1000004414834
 Contratado:(263347/48) RAONI DE CACERES MENEZES
 ALEIXO;CPF:***.547.311-**-**;Cargo/Função:(3506) CONTR.TEMP.
 FUNCAO PROF. HABILITADO;Ref:B-001;CH: 02H
 Hab.:LICENCIATURA PLENA EM QUIMICA;Motivo:CONTRATO POR
 TEMPO DETERMINADO DE ACORDO COM A L.C. 600/17;Un.
 Adm:(011614) E E SEN MARIO MOTA;De:22/01/2024 a 13/12/2024

CONTRATO/SEDUC/02234/2024 DE: 02/02/2024
 Processo Nº: 1000004433173
 Contratado:(263491/25) DENIZE ARRUDA DO ESPIRITO
 SANTO;CPF:***.584.701-**-**;Cargo/Função:(3506) CONTR.TEMP.
 FUNCAO PROF. HABILITADO;Ref:B-001;CH: 24H
 Hab.:LICENCIATURA PLENA EM MATEMATICA;Motivo:CONTRATO
 POR TEMPO DETERMINADO DE ACORDO COM A L.C. 600/17;Un.
 Adm:(010405) E E GUSTAVO KULMANN;De:22/01/2024 a 13/12/2024

CONTRATO/SEDUC/02235/2024 DE: 02/02/2024
 Processo Nº: 1000004415237
 Contratado:(263493/20) KAROLINA ALVES DA GUIA
 FERREIRA;CPF:***.962.313-**-**;Cargo/Função:(3506) CONTR.TEMP.
 FUNCAO PROF. HABILITADO;Ref:B-001;CH: 10H
 Hab.:LICENCIATURA PLENA EM MATEMATICA;Motivo:CONTRATO
 POR TEMPO DETERMINADO DE ACORDO COM A L.C. 600/17;Un.
 Adm:(043133) E E LUDOVICO VIEIRA CAMARGO;De:22/01/2024 a
 13/12/2024

CONTRATO/SEDUC/02236/2024 DE: 02/02/2024
 Processo Nº: 1000004417394
 Contratado:(263835/15) SONIA DOS SANTOS
 LIMA;CPF:***.427.122-**-**;Cargo/Função:(3506) CONTR.TEMP.FUNCAO
 PROF. HABILITADO;Ref:B-001;CH: 18H
 Hab.:LICENCIATURA PLENA EM LETRAS/
 PORTUGUES;Motivo:CONTRATO POR TEMPO DETERMINADO DE
 ACORDO COM A L.C. 600/17;Un. Adm:(014516) E E JOAQUIM A
 COSTA MARQUES;De:22/01/2024 a 13/12/2024

CONTRATO/SEDUC/02237/2024 DE: 02/02/2024
 Processo Nº: 1000004414428
 Contratado:(264131/21) ERICA NAYARA SANTANA DO NASCIMENTO;CPF:***.491.312-**-Cargos/Funções:(3506) CONTR.TEMP. FUNCAO PROF. HABILITADO;Ref:B-001;CH: 24H
 Hab.:LICENCIATURA PLENA EM GEOGRAFIA;Motivo:CONTRATO POR TEMPO DETERMINADO DE ACORDO COM A L.C. 600/17;Un. Adm:(069558) E E ANGELINA F MAZZUTTI;De:22/01/2024 a 13/12/2024

CONTRATO/SEDUC/02238/2024 DE: 02/02/2024
 Processo Nº: 1000004403683
 Contratado:(264338/40) MAYSA DE ANDRADE BOSSA;CPF:***.497.116-**-Cargos/Funções:(3506) CONTR.TEMP. FUNCAO PROF. HABILITADO;Ref:B-001;CH: 22H
 Hab.:LICENCIATURA PLENA EM LETRAS/PORTUGUES;Motivo:CONTRATO POR TEMPO DETERMINADO DE ACORDO COM A L.C. 600/17;Un. Adm:(013250) E E ENIO PIPINO;De:22/01/2024 a 13/12/2024

CONTRATO/SEDUC/02239/2024 DE: 02/02/2024
 Processo Nº: 1000004409732
 Contratado:(264937/20) ANA CAROLINA RIBEIRO MATTEOLI;CPF:***.454.048-**-Cargos/Funções:(3506) CONTR.TEMP. FUNCAO PROF. HABILITADO;Ref:B-001;CH: 24H
 Hab.:LICENCIATURA PLENA EM LETRAS/PORTUGUES/INGLÊS;Motivo:CONTRATO POR TEMPO DETERMINADO DE ACORDO COM A L.C. 600/17;Un. Adm:(009814) E E PROF ANA MARIA DO COUTO;De:22/01/2024 a 13/12/2024

CONTRATO/SEDUC/02240/2024 DE: 02/02/2024
 Processo Nº: 1000004402222
 Contratado:(265302/20) CLAUDIA MARIA BERNARDES DAUAR;CPF:***.292.097-**-Cargos/Funções:(3506) CONTR.TEMP. FUNCAO PROF. HABILITADO;Ref:B-001;CH: 24H
 Hab.:LICENCIATURA PLENA EM GEOGRAFIA;Motivo:CONTRATO POR TEMPO DETERMINADO DE ACORDO COM A L.C. 600/17;Un. Adm:(009547) E E PROF WELSON M DE OLIVEIRA;De:22/01/2024 a 13/12/2024

CONTRATO/SEDUC/02241/2024 DE: 02/02/2024
 Processo Nº: 1000004403677
 Contratado:(265325/21) JANES DE FATIMA ANDRETTA;CPF:***.782.401-**-Cargos/Funções:(3506) CONTR.TEMP. FUNCAO PROF. HABILITADO;Ref:B-001;CH: 16H
 Hab.:LICENCIATURA PLENA EM HISTÓRIA;Motivo:CONTRATO POR TEMPO DETERMINADO DE ACORDO COM A L.C. 600/17;Un. Adm:(013250) E E ENIO PIPINO;De:22/01/2024 a 13/12/2024

CONTRATO/SEDUC/02242/2024 DE: 02/02/2024
 Processo Nº: 1000004432839
 Contratado:(265335/8) FABIANA LUIZA DA SILVA;CPF:***.882.701-**-Cargos/Funções:(3476) APOIO ADM. EDUCACIONAL-ELEMENTAR;Ref:A-001;CH: 30H
 Hab.:ENSINO FUNDAMENTAL COMPLETO;Motivo:CONTRATO POR TEMPO DETERMINADO DE ACORDO COM A L.C. 600/17;Un. Adm:(184152) E E JUAREZ RODRIGUES DOS ANJOS;De:22/01/2024 a 13/12/2024

CONTRATO/SEDUC/02243/2024 DE: 02/02/2024
 Processo Nº: 1000004418212
 Contratado:(265535/35) ALESSANDRA ALVES DE OLIVEIRA;CPF:***.135.401-**-Cargos/Funções:(3506) CONTR.TEMP. FUNCAO PROF. HABILITADO;Ref:B-001;CH: 14H
 Hab.:LICENCIATURA PLENA EM HISTÓRIA;Motivo:CONTRATO POR TEMPO DETERMINADO DE ACORDO COM A L.C. 600/17;Un. Adm:(015105) E E 9 DE JULHO;De:22/01/2024 a 13/12/2024

CONTRATO/SEDUC/02244/2024 DE: 02/02/2024
 Processo Nº: 1000004423852
 Contratado:(265535/36) ALESSANDRA ALVES DE OLIVEIRA;CPF:***.135.401-**-Cargos/Funções:(3506) CONTR.TEMP. FUNCAO PROF. HABILITADO;Ref:B-001;CH: 10H
 Hab.:LICENCIATURA PLENA EM HISTÓRIA;Motivo:CONTRATO POR TEMPO DETERMINADO DE ACORDO COM A L.C. 600/17;Un. Adm:(214590) E E MIL TIRADENTES 3 SGT PM JUSTINO P SANTOS;De:22/01/2024 a 13/12/2024

CONTRATO/SEDUC/02245/2024 DE: 02/02/2024
 Processo Nº: 1000004429782
 Contratado:(265562/7) ALINE CORREA LIMA;CPF:***.196.318-**-Cargos/Funções:(3506) CONTR.TEMP.FUNCAO PROF. HABILITADO;Ref:B-001;CH: 03H
 Hab.:LICENCIATURA PLENA EM LETRAS/PORTUGUES/INGLÊS;Motivo:GESTANTE;Un. Adm:(014729) E E SAO FRANCISCO DE ASSIS;De:22/01/2024 a 13/12/2024

CONTRATO/SEDUC/02246/2024 DE: 02/02/2024
 Processo Nº: 1000004416603
 Contratado:(265562/8) ALINE CORREA LIMA;CPF:***.196.318-**-Cargos/Funções:(3506) CONTR.TEMP.FUNCAO PROF. HABILITADO;Ref:B-001;CH: 21H
 Hab.:LICENCIATURA PLENA EM LETRAS/PORTUGUES/INGLÊS;Motivo:CONTRATO POR TEMPO DETERMINADO DE ACORDO COM A L.C. 600/17;Un. Adm:(014729) E E SAO FRANCISCO DE ASSIS;De:22/01/2024 a 13/12/2024

CONTRATO/SEDUC/02247/2024 DE: 02/02/2024
 Processo Nº: 1000004417579
 Contratado:(265564/21) DEUZIRA MALVINA DA CUNHA BRAZAO;CPF:***.110.101-**-Cargos/Funções:(3506) CONTR.TEMP. FUNCAO PROF. HABILITADO;Ref:B-001;CH: 24H
 Hab.:LICENCIATURA PLENA EM LETRAS/PORTUGUES;Motivo:CONTRATO POR TEMPO DETERMINADO DE ACORDO COM A L.C. 600/17;Un. Adm:(196495) E E PROFESSORA NORMA LUCIA NUNES;De:22/01/2024 a 13/12/2024

CONTRATO/SEDUC/02248/2024 DE: 02/02/2024
 Processo Nº: 1000004416338
 Contratado:(265632/22) GISELE NAIARA DE OLIVEIRA SILVA;CPF:***.972.361-**-Cargos/Funções:(3506) CONTR.TEMP. FUNCAO PROF. HABILITADO;Ref:B-001;CH: 24H
 Hab.:LICENCIATURA PLENA EM LETRAS/PORTUGUES;Motivo:CONTRATO POR TEMPO DETERMINADO DE ACORDO COM A L.C. 600/17;Un. Adm:(124907) E E TEOTONIO CARLOS DA CUNHA NETO;De:22/01/2024 a 13/12/2024

CONTRATO/SEDUC/02249/2024 DE: 02/02/2024
 Processo Nº: 1000004432534
 Contratado:(265642/31) GRAZIELE CHICOTE TOLEDO DE ABREU;CPF:***.754.188-**-Cargos/Funções:(3506) CONTR.TEMP. FUNCAO PROF. HABILITADO;Ref:B-001;CH: 24H
 Hab.:LICENCIATURA PLENA EM MATEMATICA;Motivo:CONTRATO POR TEMPO DETERMINADO DE ACORDO COM A L.C. 600/17;Un. Adm:(012920) E E CARLOS HUGUINEY;De:22/01/2024 a 13/12/2024

CONTRATO/SEDUC/02250/2024 DE: 02/02/2024
 Processo Nº: 1000004418494
 Contratado:(265977/26) EURIENE MOURA DO BONDESPACHO;CPF:***.192.413-**-Cargos/Funções:(3506) CONTR. TEMP.FUNCAO PROF. HABILITADO;Ref:B-001;CH: 20H
 Hab.:LICENCIATURA PLENA EM ARTE;Motivo:CONTRATO POR TEMPO DETERMINADO DE ACORDO COM A L.C. 600/17;Un. Adm:(044954) E E PROF ANA TEREZA ALBERNAS;De:22/01/2024 a 13/12/2024

CONTRATO/SEDUC/02251/2024 DE: 02/02/2024
 Processo Nº: 1000004418150
 Contratado:(265989/45) GILMAR VEBLER;CPF:***.056.241-**-Cargos/Funções:(3506) CONTR.TEMP.FUNCAO PROF. HABILITADO;Ref:B-001;CH: 01H
 Hab.:LICENCIATURA PLENA EM FILOSOFIA;Motivo:CONTRATO POR TEMPO DETERMINADO DE ACORDO COM A L.C. 600/17;Un. Adm:(013412) E E CEL ANTONIO PAES DE BARROS;De:22/01/2024 a 13/12/2024

CONTRATO/SEDUC/02252/2024 DE: 02/02/2024
 Processo Nº: 1000004413640
 Contratado:(266121/27) ISAMARA RODRIGUES GLORIA;CPF:***.528.715-**-Cargos/Funções:(3506) CONTR.TEMP. FUNCAO PROF. HABILITADO;Ref:B-001;CH: 24H
 Hab.:LICENCIATURA PLENA EM LETRAS/PORTUGUES;Motivo:CONTRATO POR TEMPO DETERMINADO DE ACORDO COM A L.C. 600/17;Un. Adm:(038652) E E 29 DE JULHO;De:22/01/2024 a 13/12/2024

CONTRATO/SEDUC/02253/2024 DE: 02/02/2024
 Processo Nº: 1000004410121
 Contratado:(266616/10) FATIMA MARIA DA SILVA DE OLIVEIRA;CPF:***.222.514-**-**;Cargo/Função:(3476) APOIO ADM. EDUCACIONAL-ELEMENTAR;Ref:A-001;CH: 30H
 Hab.:ENSINO FUNDAMENTAL COMPLETO;Motivo:CONTRATO POR TEMPO DETERMINADO DE ACORDO COM A L.C. 600/17;Un. Adm:(154059) E E SAO PEDRO;De:22/01/2024 a 13/12/2024

CONTRATO/SEDUC/02254/2024 DE: 02/02/2024
 Processo Nº: 1000004418539
 Contratado:(266632/4) JOELMA DE OLIVEIRA FORSTER;CPF:***.345.001-**-**;Cargo/Função:(3476) APOIO ADM. EDUCACIONAL-ELEMENTAR;Ref:A-001;CH: 30H
 Hab.:ENSINO FUNDAMENTAL COMPLETO;Motivo:CONTRATO POR TEMPO DETERMINADO DE ACORDO COM A L.C. 600/17;Un. Adm:(038512) E E ANGELO NADIN;De:22/01/2024 a 13/12/2024

CONTRATO/SEDUC/02255/2024 DE: 02/02/2024
 Processo Nº: 1000004432043
 Contratado:(266643/8) MARCILENE TAVARES DA SILVA;CPF:***.754.311-**-**;Cargo/Função:(3506) CONTR.TEMP. FUNCAO PROF. HABILITADO;Ref:B-001;CH: 13H
 Hab.:LICENCIATURA PLENA EM EDUCAÇÃO FISICA;Motivo:CONTRATO POR TEMPO DETERMINADO DE ACORDO COM A L.C. 600/17;Un. Adm:(069205) E E PROF GERSON CARLOS DA SILVA;De:22/01/2024 a 13/12/2024

CONTRATO/SEDUC/02256/2024 DE: 02/02/2024
 Processo Nº: 1000004416787
 Contratado:(266654/11) SILMARA RIBEIRO DE OLIVEIRA;CPF:***.374.481-**-**;Cargo/Função:(3506) CONTR.TEMP. FUNCAO PROF. HABILITADO;Ref:B-001;CH: 23H
 Hab.:LICENCIATURA PLENA EM QUIMICA;Motivo:CONTRATO POR TEMPO DETERMINADO DE ACORDO COM A L.C. 600/17;Un. Adm:(124044) E E PORTAL DA AMAZONIA;De:22/01/2024 a 13/12/2024

CONTRATO/SEDUC/02257/2024 DE: 02/02/2024
 Processo Nº: 1000004422860
 Contratado:(267904/28) TAYNA FERNANDES NUNES;CPF:***.196.115-**-**;Cargo/Função:(3506) CONTR.TEMP. FUNCAO PROF. HABILITADO;Ref:B-001;CH: 07H
 Hab.:LICENCIATURA PLENA EM CIENCIAS BIOLOGICAS;Motivo:CONTRATO POR TEMPO DETERMINADO DE ACORDO COM A L.C. 600/17;Un. Adm:(014222) E E ELIAS BENTO;De:22/01/2024 a 13/12/2024

CONTRATO/SEDUC/02258/2024 DE: 02/02/2024
 Processo Nº: 1000004418312
 Contratado:(267940/32) LUIZ PAULO ARAUJO DE OLIVEIRA;CPF:***.896.810-**-**;Cargo/Função:(3506) CONTR.TEMP. FUNCAO PROF. HABILITADO;Ref:B-001;CH: 24H
 Hab.:LICENCIATURA PLENA EM BIOLOGIA;Motivo:CONTRATO POR TEMPO DETERMINADO DE ACORDO COM A L.C. 600/17;Un. Adm:(046434) E E FREI CANECA;De:22/01/2024 a 13/12/2024

CONTRATO/SEDUC/02259/2024 DE: 02/02/2024
 Processo Nº: 1000004434655
 Contratado:(268062/24) RICARDO JOSE LAHR SILVA;CPF:***.141.719-**-**;Cargo/Função:(3506) CONTR.TEMP. FUNCAO PROF. HABILITADO;Ref:B-001;CH: 22H
 Hab.:LICENCIATURA PLENA EM MATEMATICA;Motivo:CONTRATO POR TEMPO DETERMINADO DE ACORDO COM A L.C. 600/17;Un. Adm:(013951) E E SENADOR FILINTO MULLER;De:31/01/2024 a 13/12/2024

CONTRATO/SEDUC/02260/2024 DE: 02/02/2024
 Processo Nº: 1000004433896
 Contratado:(268287/27) MARCOS ANTONIO BALDREZ DE SOUSA;CPF:***.409.517-**-**;Cargo/Função:(3506) CONTR.TEMP. FUNCAO PROF. HABILITADO;Ref:B-001;CH: 04H
 Hab.:LICENCIATURA PLENA EM EDUCAÇÃO FISICA;Motivo:CONTRATO POR TEMPO DETERMINADO DE ACORDO COM A L.C. 600/17;Un. Adm:(015652) E E VINICIUS DE MORAES;De:29/01/2024 a 13/12/2024

CONTRATO/SEDUC/02261/2024 DE: 02/02/2024
 Processo Nº: 1000004409139
 Contratado:(268450/15) LUCIANA ALEXANDRE RIBEIRO RODRIGUES;CPF:***.423.215-**-**;Cargo/Função:(3506) CONTR.TEMP. FUNCAO PROF. HABILITADO;Ref:B-001;CH: 24H
 Hab.:LICENCIATURA PLENA EM LETRAS/ PORTUGUES;Motivo:CONTRATO POR TEMPO DETERMINADO DE ACORDO COM A L.C. 600/17;Un. Adm:(011134) E E LA SALLE;De:22/01/2024 a 13/12/2024

CONTRATO/SEDUC/02262/2024 DE: 02/02/2024
 Processo Nº: 1000004415448
 Contratado:(268475/43) MARILENE SERAFIM DE SOUZA FEITOSA;CPF:***.996.548-**-**;Cargo/Função:(3506) CONTR.TEMP. FUNCAO PROF. HABILITADO;Ref:B-001;CH: 10H
 Hab.:LICENCIATURA PLENA EM HISTÓRIA;Motivo:CONTRATO POR TEMPO DETERMINADO DE ACORDO COM A L.C. 600/17;Un. Adm:(196495) E E PROFESSORA NORMA LUCIA NUNES;De:22/01/2024 a 13/12/2024

CONTRATO/SEDUC/02263/2024 DE: 02/02/2024
 Processo Nº: 1000004414730
 Contratado:(268478/21) NATHALINE AMORIM DE OLIVEIRA;CPF:***.177.115-**-**;Cargo/Função:(3506) CONTR.TEMP. FUNCAO PROF. HABILITADO;Ref:B-001;CH: 24H
 Hab.:LICENCIATURA PLENA EM LETRAS/PORTUGUES/ INGLÊS;Motivo:CONTRATO POR TEMPO DETERMINADO DE ACORDO COM A L.C. 600/17;Un. Adm:(011614) E E SEN MARIO MOTA;De:22/01/2024 a 13/12/2024

CONTRATO/SEDUC/02264/2024 DE: 02/02/2024
 Processo Nº: 1000004417753
 Contratado:(268502/13) RAFAELA MUNIZ CORDEIRO DA SILVA;CPF:***.563.262-**-**;Cargo/Função:(3506) CONTR.TEMP. FUNCAO PROF. HABILITADO;Ref:B-001;CH: 24H
 Hab.:LICENCIATURA PLENA EM ARTE;Motivo:CONTRATO POR TEMPO DETERMINADO DE ACORDO COM A L.C. 600/17;Un. Adm:(013153) E E CORA CORALINA;De:22/01/2024 a 13/12/2024

CONTRATO/SEDUC/02265/2024 DE: 02/02/2024
 Processo Nº: 1000004429858
 Contratado:(268506/32) JIZELE SANTANA SIQUEIRA;CPF:***.625.162-**-**;Cargo/Função:(3506) CONTR.TEMP. FUNCAO PROF. HABILITADO;Ref:B-001;CH: 24H
 Hab.:LICENCIATURA PLENA EM ARTE;Motivo:CONTRATO POR TEMPO DETERMINADO DE ACORDO COM A L.C. 600/17;Un. Adm:(124907) E E TEOTONIO CARLOS DA CUNHA NETO;De:26/01/2024 a 13/12/2024

CONTRATO/SEDUC/02266/2024 DE: 02/02/2024
 Processo Nº: 1000004403535
 Contratado:(268508/12) ADRIANI CARLA BARROS MAYER DE ARRUDA;CPF:***.803.131-**-**;Cargo/Função:(3506) CONTR.TEMP. FUNCAO PROF. HABILITADO;Ref:B-001;CH: 30H
 Hab.:LICENCIATURA PLENA EM PEDAGOGIA;Motivo:CONTRATO POR TEMPO DETERMINADO DE ACORDO COM A L.C. 600/17;Un. Adm:(010731) E E DE ENSINO ESPECIAL LIVRE APRENDER;De:22/01/2024 a 13/12/2024

CONTRATO/SEDUC/02267/2024 DE: 02/02/2024
 Processo Nº: 1000004433616
 Contratado:(268557/5) BRASILINO FERREIRA DO NASCIMENTO;CPF:***.692.861-**-**;Cargo/Função:(3506) CONTR.TEMP. FUNCAO PROF. HABILITADO;Ref:B-001;CH: 02H
 Hab.:LICENCIATURA PLENA EM MATEMATICA;Motivo:CONTRATO POR TEMPO DETERMINADO DE ACORDO COM A L.C. 600/17;Un. Adm:(009806) E E HISTORIADOR RUBENS DE MENDONCA;De:22/01/2024 a 13/12/2024

CONTRATO/SEDUC/02268/2024 DE: 02/02/2024
 Processo Nº: 1000004420484
 Contratado:(268601/11) ELENILDA SOLIDADE RODRIGUES DE SOUZA;CPF:***.561.411-**-**;Cargo/Função:(3476) APOIO ADM. EDUCACIONAL-ELEMENTAR;Ref:A-001;CH: 30H
 Hab.:ENSINO FUNDAMENTAL COMPLETO;Motivo:CONTRATO POR TEMPO DETERMINADO DE ACORDO COM A L.C. 600/17;Un. Adm:(013102) E E MIL TIRADENTES 1o TEN C HEN PASCH SCHEIFER;De:22/01/2024 a 13/12/2024

CONTRATO/SEDUC/02269/2024 DE: 02/02/2024
 Processo Nº: 1000004404120
 Contratado:(268613/25) PAULO CEZAR IZEPILOVSKI;CPF:***.758.217-**-**;Cargo/Função:(3506) CONTR.TEMP. FUNCAO PROF. HABILITADO;Ref:B-001;CH: 08H
 Hab.:LICENCIATURA PLENA EM MATEMATICA;Motivo:CONTRATO POR TEMPO DETERMINADO DE ACORDO COM A L.C. 600/17;Un. Adm:(013943) E E GOV JOAO PONCE DE ARRUDA;De:22/01/2024 a 01/07/2024

CONTRATO/SEDUC/02270/2024 DE: 02/02/2024
 Processo Nº: 1000004413673
 Contratado:(268654/7) LEIA DA COSTA SOARES;CPF:***.070.213-**-**;Cargo/Função:(3476) APOIO ADM. EDUCACIONAL-ELEMENTAR;Ref:A-001;CH: 30H
 Hab.:ENSINO FUNDAMENTAL COMPLETO;Motivo:CONTRATO POR TEMPO DETERMINADO DE ACORDO COM A L.C. 600/17;Un. Adm:(176770) E E JARAGUA;De:22/01/2024 a 13/12/2024

CONTRATO/SEDUC/02271/2024 DE: 02/02/2024
 Processo Nº: 1000004435722
 Contratado:(268689/18) JUSSARA DO CARMO SILVA DE PINHO;CPF:***.289.310-**-**;Cargo/Função:(3506) CONTR.TEMP. FUNCAO PROF. HABILITADO;Ref:B-001;CH: 24H
 Hab.:LICENCIATURA PLENA EM LETRAS/ PORTUGUES;Motivo:CONTRATO POR TEMPO DETERMINADO DE ACORDO COM A L.C. 600/17;Un. Adm:(010260) E E SAO JOSE;De:22/01/2024 a 13/12/2024

CONTRATO/SEDUC/02272/2024 DE: 02/02/2024
 Processo Nº: 1000004432396
 Contratado:(268885/20) ROSA MARIA DA SILVA GONCALVES;CPF:***.591.031-**-**;Cargo/Função:(3506) CONTR.TEMP. FUNCAO PROF. HABILITADO;Ref:B-001;CH: 10H
 Hab.:LICENCIATURA PLENA EM EDUCAÇÃO FISICA;Motivo:CONTRATO POR TEMPO DETERMINADO DE ACORDO COM A L.C. 600/17;Un. Adm:(012602) E E CIRO SIQUEIRA GONCALVES;De:22/01/2024 a 13/12/2024

CONTRATO/SEDUC/02273/2024 DE: 02/02/2024
 Processo Nº: 1000004414491
 Contratado:(268956/11) ARLETE ALVES DA SILVA;CPF:***.507.901-**-**;Cargo/Função:(3506) CONTR.TEMP. FUNCAO PROF. HABILITADO;Ref:B-001;CH: 24H
 Hab.:LICENCIATURA PLENA EM LETRAS/ PORTUGUES;Motivo:CONTRATO POR TEMPO DETERMINADO DE ACORDO COM A L.C. 600/17;Un. Adm:(011134) E E LA SALLE;De:22/01/2024 a 13/12/2024

CONTRATO/SEDUC/02274/2024 DE: 02/02/2024
 Processo Nº: 1000004429514
 Contratado:(268957/11) LUCELIA FERRANTE DOS SANTOS;CPF:***.979.419-**-**;Cargo/Função:(3506) CONTR.TEMP. FUNCAO PROF. HABILITADO;Ref:B-001;CH: 30H
 Hab.:LICENCIATURA PLENA EM PEDAGOGIA;Motivo:CONTRATO POR TEMPO DETERMINADO DE ACORDO COM A L.C. 600/17;Un. Adm:(013455) E E PALMITAL;De:24/01/2024 a 13/12/2024

CONTRATO/SEDUC/02275/2024 DE: 02/02/2024
 Processo Nº: 1000004411004
 Contratado:(268966/16) TATIELLY CARDOSO ARAUJO;CPF:***.463.018-**-**;Cargo/Função:(3506) CONTR.TEMP. FUNCAO PROF. HABILITADO;Ref:B-001;CH: 12H
 Hab.:LICENCIATURA PLENA EM LETRAS/PORTUGUES/ INGLÊS;Motivo:CONTRATO POR TEMPO DETERMINADO DE ACORDO COM A L.C. 600/17;Un. Adm:(214590) E E MIL TIRADENTES 3 SGT PM JUSTINO P SANTOS;De:22/01/2024 a 13/12/2024

CONTRATO/SEDUC/02276/2024 DE: 02/02/2024
 Processo Nº: 1000004435187
 Contratado:(268966/17) TATIELLY CARDOSO ARAUJO;CPF:***.463.018-**-**;Cargo/Função:(3506) CONTR.TEMP. FUNCAO PROF. HABILITADO;Ref:B-001;CH: 09H
 Hab.:LICENCIATURA PLENA EM LETRAS/PORTUGUES/ INGLÊS;Motivo:CONTRATO POR TEMPO DETERMINADO DE ACORDO COM A L.C. 600/17;Un. Adm:(015091) E E ANTONIO GROHS;De:22/01/2024 a 13/12/2024

CONTRATO/SEDUC/02277/2024 DE: 02/02/2024
 Processo Nº: 1000004424355
 Contratado:(268968/12) JANETE RODRIGUES TEODORO DOURADO;CPF:***.230.302-**-**;Cargo/Função:(3506) CONTR.TEMP. FUNCAO PROF. HABILITADO;Ref:B-001;CH: 14H
 Hab.:LICENCIATURA PLENA EM HISTÓRIA;Motivo:CONTRATO POR TEMPO DETERMINADO DE ACORDO COM A L.C. 600/17;Un. Adm:(013145) E E D ROSA FRIGGER PIOVEZAN;De:22/01/2024 a 13/12/2024

CONTRATO/SEDUC/02278/2024 DE: 02/02/2024
 Processo Nº: 1000004416609
 Contratado:(269015/20) LUCIANO SEBASTIAO DA SILVA;CPF:***.930.601-**-**;Cargo/Função:(3506) CONTR.TEMP. FUNCAO PROF. HABILITADO;Ref:B-001;CH: 11H
 Hab.:LICENCIATURA PLENA EM HISTÓRIA;Motivo:CONTRATO POR TEMPO DETERMINADO DE ACORDO COM A L.C. 600/17;Un. Adm:(012629) E E CEL ANTONIO PAES DE BARROS;De:22/01/2024 a 13/12/2024

CONTRATO/SEDUC/02279/2024 DE: 02/02/2024
 Processo Nº: 1000004414578
 Contratado:(269033/34) SIMEIRE DA SILVA SANTOS;CPF:***.776.517-**-**;Cargo/Função:(3506) CONTR.TEMP. FUNCAO PROF. HABILITADO;Ref:B-001;CH: 24H
 Hab.:LICENCIATURA PLENA EM LETRAS/ PORTUGUES;Motivo:CONTRATO POR TEMPO DETERMINADO DE ACORDO COM A L.C. 600/17;Un. Adm:(014508) E E 7 DE SETEMBRO;De:22/01/2024 a 13/12/2024

CONTRATO/SEDUC/02280/2024 DE: 02/02/2024
 Processo Nº: 1000004417414
 Contratado:(269057/29) ANGRA QUERLI TONN;CPF:***.319.266-**-**;Cargo/Função:(3506) CONTR.TEMP. FUNCAO PROF. HABILITADO;Ref:B-001;CH: 13H
 Hab.:LICENCIATURA PLENA EM QUÍMICA;Motivo:CONTRATO POR TEMPO DETERMINADO DE ACORDO COM A L.C. 600/17;Un. Adm:(069469) E E BERNARDINO GOMES DA LUZ;De:22/01/2024 a 13/12/2024

CONTRATO/SEDUC/02281/2024 DE: 02/02/2024
 Processo Nº: 1000004432700
 Contratado:(269183/11) RAID VERA OLIVEIRA;CPF:***.830.351-**-**;Cargo/Função:(3476) APOIO ADM. EDUCACIONAL-ELEMENTAR;Ref:A-001;CH: 30H
 Hab.:ENSINO FUNDAMENTAL COMPLETO;Motivo:CONTRATO POR TEMPO DETERMINADO DE ACORDO COM A L.C. 600/17;Un. Adm:(015385) E E PLACIDO DE CASTRO;De:30/01/2024 a 13/12/2024

CONTRATO/SEDUC/02282/2024 DE: 02/02/2024
 Processo Nº: 1000004415855
 Contratado:(269186/26) JOSAINÉ DIVINA BORGES DE SOUZA;CPF:***.395.817-**-**;Cargo/Função:(3506) CONTR.TEMP. FUNCAO PROF. HABILITADO;Ref:B-001;CH: 14H
 Hab.:LICENCIATURA PLENA EM QUÍMICA;Motivo:CONTRATO POR TEMPO DETERMINADO DE ACORDO COM A L.C. 600/17;Un. Adm:(016071) E E SAO LOURENÇO;De:22/01/2024 a 13/12/2024

CONTRATO/SEDUC/02283/2024 DE: 02/02/2024
 Processo Nº: 1000004414874
 Contratado:(269342/21) DEZAEL DE PINHO;CPF:***.729.211-**-**;Cargo/Função:(3506) CONTR.TEMP.FUNCAO PROF. HABILITADO;Ref:B-001;CH: 24H
 Hab.:LICENCIATURA PLENA EM EDUCAÇÃO FISICA;Motivo:CONTRATO POR TEMPO DETERMINADO DE ACORDO COM A L.C. 600/17;Un. Adm:(010260) E E SAO JOSE;De:22/01/2024 a 13/12/2024

CONTRATO/SEDUC/02284/2024 DE: 02/02/2024
 Processo Nº: 1000004418409
 Contratado:(269346/45) MAIRY ANY MARQUES AMORIM;CPF:***.984.210-**-**;Cargo/Função:(3506) CONTR.TEMP. FUNCAO PROF. HABILITADO;Ref:B-001;CH: 12H
 Hab.:LICENCIATURA PLENA EM LETRAS/ PORTUGUES;Motivo:CONTRATO POR TEMPO DETERMINADO DE ACORDO COM A L.C. 600/17;Un. Adm:(154016) E E PROF ALZIRA MARIA DA SILVA;De:22/01/2024 a 13/12/2024

CONTRATO/SEDUC/02285/2024 DE: 02/02/2024
 Processo Nº: 1000004418720
 Contratado:(269347/26) MARIA ROSANGELA DA SILVA;CPF:***.170.816-**-Cargos/Função:(3506) CONTR.TEMP. FUNCAO PROF. HABILITADO;Ref:B-001;CH: 06H
 Hab.:LICENCIATURA PLENA EM ARTE;Motivo:CONTRATO POR TEMPO DETERMINADO DE ACORDO COM A L.C. 600/17;Un. Adm:(013404) E E DES MILTON ARMANDO POMPEU DE BARROS;De:22/01/2024 a 13/12/2024

CONTRATO/SEDUC/02286/2024 DE: 02/02/2024
 Processo Nº: 1000004436729
 Contratado:(269353/31) ELAINE DARCI RAMOS;CPF:***.946.581-**-Cargos/Função:(3506) CONTR.TEMP. FUNCAO PROF. HABILITADO;Ref:B-001;CH: 24H
 Hab.:LICENCIATURA PLENA EM PEDAGOGIA;Motivo:CONTRATO POR TEMPO DETERMINADO DE ACORDO COM A L.C. 600/17;Un. Adm:(158828) E E WALDIR BENTO DA COSTA;De:22/01/2024 a 13/12/2024

CONTRATO/SEDUC/02287/2024 DE: 02/02/2024
 Processo Nº: 1000004429767
 Contratado:(269354/22) HAMILTON GONCALVES DE OLIVEIRA NETO;CPF:***.959.614-**-Cargos/Função:(3506) CONTR.TEMP.FUNCAO PROF. HABILITADO;Ref:B-001;CH: 10H
 Hab.:LICENCIATURA PLENA EM MATEMATICA;Motivo:CONTRATO POR TEMPO DETERMINADO DE ACORDO COM A L.C. 600/17;Un. Adm:(158828) E E WALDIR BENTO DA COSTA;De:22/01/2024 a 13/12/2024

CONTRATO/SEDUC/02288/2024 DE: 02/02/2024
 Processo Nº: 1000004414624
 Contratado:(269356/25) WELYDA CRISTINA ALVES DA SILVA;CPF:***.781.011-**-Cargos/Função:(3506) CONTR.TEMP. FUNCAO PROF. HABILITADO;Ref:B-001;CH: 18H
 Hab.:LICENCIATURA PLENA EM MATEMATICA;Motivo:CONTRATO POR TEMPO DETERMINADO DE ACORDO COM A L.C. 600/17;Un. Adm:(194921) EE MIL TIRADENTES CB PM JOSE MARTINS DE MOURA;De:22/01/2024 a 13/12/2024

CONTRATO/SEDUC/02289/2024 DE: 02/02/2024
 Processo Nº: 1000004416957
 Contratado:(269522/9) JOAO MARTINS FERREIRA FILHO;CPF:***.563.612-**-Cargos/Função:(3506) CONTR.TEMP. FUNCAO PROF. HABILITADO;Ref:B-001;CH: 22H
 Hab.:LICENCIATURA PLENA EM MATEMATICA;Motivo:CONTRATO POR TEMPO DETERMINADO DE ACORDO COM A L.C. 600/17;Un. Adm:(044261) E E MARIA DA GLORIA VARGAS UCHOA;De:22/01/2024 a 13/12/2024

CONTRATO/SEDUC/02290/2024 DE: 02/02/2024
 Processo Nº: 1000004403802
 Contratado:(269604/11) LUSMAR DE MENEZES;CPF:***.980.714-**-Cargos/Função:(3476) APOIO ADM. EDUCACIONAL-ELEMENTAR;Ref:A-001;CH: 30H
 Hab.:ENSINO FUNDAMENTAL COMPLETO;Motivo:CONTRATO POR TEMPO DETERMINADO DE ACORDO COM A L.C. 600/17;Un. Adm:(160040) E E TERRA NOVA;De:22/01/2024 a 13/12/2024

CONTRATO/SEDUC/02291/2024 DE: 02/02/2024
 Processo Nº: 1000004434714
 Contratado:(269631/15) ANA LUCIA ARRUDA DE ALMEIDA;CPF:***.406.614-**-Cargos/Função:(3506) CONTR.TEMP. FUNCAO PROF. HABILITADO;Ref:B-001;CH: 08H
 Hab.:LICENCIATURA PLENA EM GEOGRAFIA;Motivo:CONTRATO POR TEMPO DETERMINADO DE ACORDO COM A L.C. 600/17;Un. Adm:(010278) E E REUNIDAS DE CACHOEIRA RICA;De:22/01/2024 a 13/12/2024

CONTRATO/SEDUC/02292/2024 DE: 02/02/2024
 Processo Nº: 1000004420574
 Contratado:(269687/13) NAJELA BATISTA DE OLIVEIRA;CPF:***.243.416-**-Cargos/Função:(3506) CONTR.TEMP. FUNCAO PROF. HABILITADO;Ref:B-001;CH: 24H
 Hab.:LICENCIATURA PLENA EM LETRAS/PORTUGUES;Motivo:CONTRATO POR TEMPO DETERMINADO DE ACORDO COM A L.C. 600/17;Un. Adm:(012955) E E DR ITRYO CORREA;De:22/01/2024 a 13/12/2024

CONTRATO/SEDUC/02293/2024 DE: 02/02/2024
 Processo Nº: 1000004433123
 Contratado:(269834/10) ALICE MARINHO SANTANA;CPF:***.369.516-**-Cargos/Função:(3506) CONTR.TEMP. FUNCAO PROF. HABILITADO;Ref:B-001;CH: 30H
 Hab.:LICENCIATURA PLENA EM PEDAGOGIA;Motivo:CONTRATO POR TEMPO DETERMINADO DE ACORDO COM A L.C. 600/17;Un. Adm:(015610) E E LUDOVICO DA RIVA NETO;De:22/01/2024 a 13/12/2024

CONTRATO/SEDUC/02294/2024 DE: 02/02/2024
 Processo Nº: 1000004434715
 Contratado:(269968/33) ANA CAROLINA DOS SANTOS LIMA;CPF:***.577.814-**-Cargos/Função:(3506) CONTR.TEMP.FUNCAO PROF. HABILITADO;Ref:B-001;CH: 24H
 Hab.:LICENCIATURA PLENA EM LETRAS/PORTUGUES;Motivo:CONTRATO POR TEMPO DETERMINADO DE ACORDO COM A L.C. 600/17;Un. Adm:(013838) E E ALEXANDRE GOMES SILVA CHAVES;De:31/01/2024 a 13/12/2024

CONTRATO/SEDUC/02295/2024 DE: 02/02/2024
 Processo Nº: 1000004417599
 Contratado:(269969/14) ERICA DA SILVA VIEIRA ARRUDA;CPF:***.089.121-**-Cargos/Função:(3506) CONTR.TEMP. FUNCAO PROF. HABILITADO;Ref:B-001;CH: 24H
 Hab.:LICENCIATURA PLENA EM LETRAS/PORTUGUES;Motivo:CONTRATO POR TEMPO DETERMINADO DE ACORDO COM A L.C. 600/17;Un. Adm:(014451) E E JOAO DE CAMPOS BORGES;De:22/01/2024 a 13/12/2024

CONTRATO/SEDUC/02296/2024 DE: 02/02/2024
 Processo Nº: 1000004428040
 Contratado:(269991/7) ROZINHA PERES DE CARVALHO;CPF:***.605.719-**-Cargos/Função:(3506) CONTR.TEMP. FUNCAO PROF. HABILITADO;Ref:B-001;CH: 17H
 Hab.:LICENCIATURA PLENA EM ARTES VISUAIS;Motivo:GESTANTE;Un. Adm:(011797) E E PROF ANA MARIA DAS GRACAS S NORONHA;De:22/01/2024 a 13/12/2024

CONTRATO/SEDUC/02297/2024 DE: 02/02/2024
 Processo Nº: 1000004416454
 Contratado:(270179/14) CLAUDIELAINE NOGUEIRA DE OLIVEIRA;CPF:***.742.710-**-Cargos/Função:(3506) CONTR.TEMP. FUNCAO PROF. HABILITADO;Ref:B-001;CH: 24H
 Hab.:LICENCIATURA PLENA EM MATEMATICA;Motivo:CONTRATO POR TEMPO DETERMINADO DE ACORDO COM A L.C. 600/17;Un. Adm:(021717) E E 19 DE MAIO;De:22/01/2024 a 13/12/2024

CONTRATO/SEDUC/02298/2024 DE: 02/02/2024
 Processo Nº: 1000004415686
 Contratado:(270277/17) PAMELA PATRICIA DE QUEIROZ SILVA;CPF:***.824.110-**-Cargos/Função:(3506) CONTR.TEMP. FUNCAO PROF. HABILITADO;Ref:B-001;CH: 12H
 Hab.:LICENCIATURA PLENA EM QUIMICA;Motivo:CONTRATO POR TEMPO DETERMINADO DE ACORDO COM A L.C. 600/17;Un. Adm:(011533) E E CEL JERONIMO GOMES SILVA;De:22/01/2024 a 13/12/2024

CONTRATO/SEDUC/02299/2024 DE: 02/02/2024
 Processo Nº: 1000004435211
 Contratado:(270334/7) RENATA DENISE ALVES SANTANA PEREIRA;CPF:***.586.613-**-Cargos/Função:(3506) CONTR.TEMP. FUNCAO PROF. HABILITADO;Ref:B-001;CH: 24H
 Hab.:LICENCIATURA PLENA EM PEDAGOGIA;Motivo:CONTRATO POR TEMPO DETERMINADO DE ACORDO COM A L.C. 600/17;Un. Adm:(176770) E E JARAGUA;De:22/01/2024 a 13/12/2024

CONTRATO/SEDUC/02300/2024 DE: 02/02/2024
 Processo Nº: 1000004417882
 Contratado:(270362/57) ELIZABETH DA SILVA;CPF:***.516.011-**-Cargos/Função:(3506) CONTR.TEMP. FUNCAO PROF. HABILITADO;Ref:B-001;CH: 09H
 Hab.:LICENCIATURA PLENA EM LETRAS/PORTUGUES;Motivo:CONTRATO POR TEMPO DETERMINADO DE ACORDO COM A L.C. 600/17;Un. Adm:(016624) E E NOSSA SENHORA DE FATIMA;De:22/01/2024 a 13/12/2024

CONTRATO/SEDUC/02301/2024 DE: 02/02/2024
 Processo Nº: 1000004416071
 Contratado:(270369/41) MICHELLE VECCHI;CPF:***.010.417-**-Cargos/
 Função:(3506) CONTR.TEMP.FUNCAO PROF.
 HABILITADO;Ref:B-001;CH: 02H
 Hab.:LICENCIATURA PLENA EM BIOLOGIA;Motivo:CONTRATO POR
 TEMPO DETERMINADO DE ACORDO COM A L.C. 600/17;Un.
 Adm:(015938) E E PEDRO ALBERTO TAYANO;De:22/01/2024 a
 13/12/2024

CONTRATO/SEDUC/02302/2024 DE: 02/02/2024
 Processo Nº: 1000004418183
 Contratado:(270419/6) STEFFANY SANTOS SOUTO DA
 SILVA;CPF:***.057.812-**-Cargos/Função:(3468) TECNICO
 ADMINISTRATIVO EDUCACIONAL;Ref:A-001;CH: 30H
 Hab.:ENSINO MEDIO;Motivo:CONTRATO POR TEMPO
 DETERMINADO DE ACORDO COM A L.C. 600/17;Un. Adm:(013412) E
 E CEL ANTONIO PAES DE BARROS;De:22/01/2024 a 13/12/2024

CONTRATO/SEDUC/02303/2024 DE: 02/02/2024
 Processo Nº: 1000004430525
 Contratado:(270440/21) ADEMIR BATISTA DOS
 SANTOS;CPF:***.773.810-**-Cargos/Função:(3506) CONTR.TEMP.
 FUNCAO PROF. HABILITADO;Ref:B-001;CH: 15H
 Hab.:LICENCIATURA PLENA EM GEOGRAFIA;Motivo:CONTRATO
 POR TEMPO DETERMINADO DE ACORDO COM A L.C. 600/17;Un.
 Adm:(145718) E E BOA ESPERANCA;De:25/01/2024 a 13/12/2024

CONTRATO/SEDUC/02304/2024 DE: 02/02/2024
 Processo Nº: 1000004414756
 Contratado:(270442/18) ALANA SANTOS
 SOUSA;CPF:***.240.017-**-Cargos/Função:(3506) CONTR.TEMP.
 FUNCAO PROF. HABILITADO;Ref:B-001;CH: 02H
 Hab.:LICENCIATURA PLENA EM HISTÓRIA;Motivo:CONTRATO POR
 TEMPO DETERMINADO DE ACORDO COM A L.C. 600/17;Un.
 Adm:(069205) E E PROF GERSON CARLOS DA SILVA;De:22/01/2024
 a 13/12/2024

CONTRATO/SEDUC/02305/2024 DE: 02/02/2024
 Processo Nº: 1000004432077
 Contratado:(270442/19) ALANA SANTOS
 SOUSA;CPF:***.240.017-**-Cargos/Função:(3506) CONTR.TEMP.
 FUNCAO PROF. HABILITADO;Ref:B-001;CH: 18H
 Hab.:LICENCIATURA PLENA EM HISTÓRIA;Motivo:CONTRATO POR
 TEMPO DETERMINADO DE ACORDO COM A L.C. 600/17;Un.
 Adm:(069205) E E PROF GERSON CARLOS DA SILVA;De:22/01/2024
 a 13/12/2024

CONTRATO/SEDUC/02306/2024 DE: 02/02/2024
 Processo Nº: 1000004417377
 Contratado:(270444/16) DEBORA DA CUNHA
 BRAZAO;CPF:***.040.518-**-Cargos/Função:(3506) CONTR.TEMP.
 FUNCAO PROF. HABILITADO;Ref:B-001;CH: 20H
 Hab.:LICENCIATURA PLENA EM ARTE;Motivo:CONTRATO POR
 TEMPO DETERMINADO DE ACORDO COM A L.C. 600/17;Un.
 Adm:(196495) E E PROFESSORA NORMA LUCIA
 NUNES;De:22/01/2024 a 13/12/2024

CONTRATO/SEDUC/02307/2024 DE: 02/02/2024
 Processo Nº: 1000004424312
 Contratado:(270462/49) FERNANDA CRISTINA DA CUNHA
 RAMOS;CPF:***.237.318-**-Cargos/Função:(3506) CONTR.TEMP.
 FUNCAO PROF. HABILITADO;Ref:B-001;CH: 16H
 Hab.:LICENCIATURA PLENA EM CIENCIAS
 BIOLÓGICAS;Motivo:CONTRATO POR TEMPO DETERMINADO DE
 ACORDO COM A L.C. 600/17;Un. Adm:(157252) E E LEDY ANITA
 BRESANCIN;De:22/01/2024 a 13/12/2024

CONTRATO/SEDUC/02308/2024 DE: 02/02/2024
 Processo Nº: 1000004424251
 Contratado:(270469/12) GLEIDSON MENDES
 MACHADO;CPF:***.762.921-**-Cargos/Função:(3506) CONTR.TEMP.
 FUNCAO PROF. HABILITADO;Ref:B-001;CH: 13H
 Hab.:LICENCIATURA PLENA EM MATEMATICA;Motivo:CONTRATO
 POR TEMPO DETERMINADO DE ACORDO COM A L.C. 600/17;Un.
 Adm:(012980) E E RUI BARBOSA;De:22/01/2024 a 13/12/2024

CONTRATO/SEDUC/02309/2024 DE: 02/02/2024
 Processo Nº: 1000004432937
 Contratado:(270484/22) ANGELICA LOPES SIPRIANO
 SOUZA;CPF:***.382.510-**-Cargos/Função:(3506) CONTR.TEMP.
 FUNCAO PROF. HABILITADO;Ref:B-001;CH: 22H
 Hab.:LICENCIATURA PLENA EM GEOGRAFIA;Motivo:CONTRATO
 POR TEMPO DETERMINADO DE ACORDO COM A L.C. 600/17;Un.
 Adm:(046434) E E FREI CANECA;De:29/01/2024 a 13/12/2024

CONTRATO/SEDUC/02310/2024 DE: 02/02/2024
 Processo Nº: 1000004436335
 Contratado:(270573/35) GERALDO RIBEIRO DOS
 REIS;CPF:***.476.651-**-Cargos/Função:(3506) CONTR.TEMP.FUNCAO
 PROF. HABILITADO;Ref:B-001;CH: 02H
 Hab.:LICENCIATURA PLENA EM MATEMATICA;Motivo:CONTRATO
 POR TEMPO DETERMINADO DE ACORDO COM A L.C. 600/17;Un.
 Adm:(014222) E E ELIAS BENTO;De:22/01/2024 a 13/12/2024

CONTRATO/SEDUC/02311/2024 DE: 02/02/2024
 Processo Nº: 1000004427196
 Contratado:(270596/14) APARECIDA LOPES DA SILVA
 SOARES;CPF:***.429.710-**-Cargos/Função:(3476) APOIO ADM.
 EDUCACIONAL-ELEMENTAR;Ref:A-001;CH: 30H
 Hab.:ENSINO FUNDAMENTAL COMPLETO;Motivo:CONTRATO POR
 TEMPO DETERMINADO DE ACORDO COM A L.C. 600/17;Un.
 Adm:(016381) E E ANTONIO OMETTO;De:22/01/2024 a 13/12/2024

CONTRATO/SEDUC/02312/2024 DE: 02/02/2024
 Processo Nº: 1000004435261
 Contratado:(270684/31) ADRIANA ZANCHETA
 GIGLIO;CPF:***.273.411-**-Cargos/Função:(3506) CONTR.TEMP.
 FUNCAO PROF. HABILITADO;Ref:B-001;CH: 02H
 Hab.:LICENCIATURA PLENA EM MATEMATICA;Motivo:CONTRATO
 POR TEMPO DETERMINADO DE ACORDO COM A L.C. 600/17;Un.
 Adm:(010057) E E DIONE AUGUSTA SILVA SOUZA;De:22/01/2024 a
 13/12/2024

CONTRATO/SEDUC/02313/2024 DE: 02/02/2024
 Processo Nº: 1000004427295
 Contratado:(270696/7) ROSANGELA DA SILVA SANT ANA
 PERREIRA;CPF:***.338.671-**-Cargos/Função:(3476) APOIO ADM.
 EDUCACIONAL-ELEMENTAR;Ref:A-001;CH: 30H
 Hab.:ENSINO FUNDAMENTAL COMPLETO;Motivo:CONTRATO POR
 TEMPO DETERMINADO DE ACORDO COM A L.C. 600/17;Un.
 Adm:(020516) E E DR MARIO DE CASTRO;De:22/01/2024 a 13/12/2024

CONTRATO/SEDUC/02314/2024 DE: 02/02/2024
 Processo Nº: 1000004413447
 Contratado:(270702/16) ANTONIO CARLOS PERUCIO
 JUNIOR;CPF:***.387.516-**-Cargos/Função:(3506) CONTR.TEMP.
 FUNCAO PROF. HABILITADO;Ref:B-001;CH: 10H
 Hab.:LICENCIATURA PLENA EM EDUCAÇÃO
 FISICA;Motivo:CONTRATO POR TEMPO DETERMINADO DE ACORDO
 COM A L.C. 600/17;Un. Adm:(176451) E E MARECHAL CANDIDO
 RONDON;De:22/01/2024 a 13/12/2024

CONTRATO/SEDUC/02315/2024 DE: 02/02/2024
 Processo Nº: 1000004413510
 Contratado:(270996/17) JULIA VICTORIA MARTINS
 BATISTA;CPF:***.653.712-**-Cargos/Função:(3468) TECNICO
 ADMINISTRATIVO EDUCACIONAL;Ref:A-001;CH: 30H
 Hab.:ENSINO MEDIO;Motivo:CONTRATO POR TEMPO
 DETERMINADO DE ACORDO COM A L.C. 600/17;Un. Adm:(176770) E
 E JARAGUA;De:22/01/2024 a 13/12/2024

CONTRATO/SEDUC/02316/2024 DE: 02/02/2024
 Processo Nº: 1000004415962
 Contratado:(271132/24) MARIA HELENA
 MARQUES;CPF:***.215.186-**-Cargos/Função:(3506) CONTR.TEMP.
 FUNCAO PROF. HABILITADO;Ref:B-001;CH: 24H
 Hab.:LICENCIATURA PLENA EM LETRAS/
 PORTUGUES;Motivo:CONTRATO POR TEMPO DETERMINADO DE
 ACORDO COM A L.C. 600/17;Un. Adm:(176800) E E
 PARECIS;De:22/01/2024 a 13/12/2024

CONTRATO/SEDUC/02317/2024 DE: 02/02/2024
 Processo Nº: 1000004431051
 Contratado:(271246/16) ANNE KAROLINY DE SOUZA MELO
 VILELA;CPF:***.052.410-**-Cargos/Função:(3506) CONTR.TEMP.
 FUNCAO PROF. HABILITADO;Ref:B-001;CH: 30H
 Hab.:LICENCIATURA PLENA EM PEDAGOGIA;Motivo:CONTRATO
 POR TEMPO DETERMINADO DE ACORDO COM A L.C. 600/17;Un.
 Adm:(124907) E E TEOTONIO CARLOS DA CUNHA
 NETO;De:23/01/2024 a 13/12/2024

CONTRATO/SEDUC/02318/2024 DE: 02/02/2024
 Processo Nº: 1000004422841
 Contratado:(271435/49) CELIONAIA SOUZA SILVA;CPF:***.654.491-**-Cargos/Função:(3506) CONTR.TEMP. FUNCAO PROF. HABILITADO;Ref:B-001;CH: 14H
 Hab.:LICENCIATURA PLENA EM CIENCIAS BIOLOGICAS;Motivo:CONTRATO POR TEMPO DETERMINADO DE ACORDO COM A L.C. 600/17;Un. Adm:(015091) E E ANTONIO GROHS;De:22/01/2024 a 13/12/2024

CONTRATO/SEDUC/02319/2024 DE: 02/02/2024
 Processo Nº: 1000004422666
 Contratado:(271469/8) VILMA APARECIDA RODRIGUES LEITE;CPF:***.196.421-**-Cargos/Função:(3476) APOIO ADM. EDUCACIONAL-ELEMENTAR;Ref:A-001;CH: 30H
 Hab.:ENSINO FUNDAMENTAL COMPLETO;Motivo:CONTRATO POR TEMPO DETERMINADO DE ACORDO COM A L.C. 600/17;Un. Adm:(011606) E E ONZE DE MARCO;De:22/01/2024 a 13/12/2024

CONTRATO/SEDUC/02320/2024 DE: 02/02/2024
 Processo Nº: 1000004420296
 Contratado:(272026/7) MARISA ANDRADE DOS SANTOS;CPF:***.341.191-**-Cargos/Função:(3476) APOIO ADM. EDUCACIONAL-ELEMENTAR;Ref:A-001;CH: 30H
 Hab.:ENSINO FUNDAMENTAL COMPLETO;Motivo:CONTRATO POR TEMPO DETERMINADO DE ACORDO COM A L.C. 600/17;Un. Adm:(016349) E E GUARANTA;De:22/01/2024 a 13/12/2024

CONTRATO/SEDUC/02321/2024 DE: 02/02/2024
 Processo Nº: 1000004414576
 Contratado:(272238/24) ELIZANDRA HUPPES;CPF:***.862.950-**-Cargos/Função:(3506) CONTR.TEMP. FUNCAO PROF. HABILITADO;Ref:B-001;CH: 20H
 Hab.:LICENCIATURA PLENA EM MATEMATICA;Motivo:CONTRATO POR TEMPO DETERMINADO DE ACORDO COM A L.C. 600/17;Un. Adm:(061441) E E M TIRADENTES CEL PM JORGE L DE MAGALHAES;De:22/01/2024 a 13/12/2024

CONTRATO/SEDUC/02322/2024 DE: 02/02/2024
 Processo Nº: 1000004432772
 Contratado:(272239/13) CLAUDETE SANTA DA SILVA;CPF:***.796.031-**-Cargos/Função:(3506) CONTR.TEMP. FUNCAO PROF. HABILITADO;Ref:B-001;CH: 30H
 Hab.:LICENCIATURA PLENA EM PEDAGOGIA;Motivo:CONTRATO POR TEMPO DETERMINADO DE ACORDO COM A L.C. 600/17;Un. Adm:(014796) E E MARIA QUITERIA;De:29/01/2024 a 13/12/2024

CONTRATO/SEDUC/02323/2024 DE: 02/02/2024
 Processo Nº: 1000004426503
 Contratado:(272308/22) IRENE RODRIGUES DOS SANTOS;CPF:***.522.731-**-Cargos/Função:(3506) CONTR.TEMP. FUNCAO PROF. HABILITADO;Ref:B-001;CH: 24H
 Hab.:LICENCIATURA PLENA EM LETRAS/ PORTUGUES;Motivo:CONTRATO POR TEMPO DETERMINADO DE ACORDO COM A L.C. 600/17;Un. Adm:(016152) E E ALICE BARBOSA PACHECO;De:22/01/2024 a 13/12/2024

CONTRATO/SEDUC/02324/2024 DE: 02/02/2024
 Processo Nº: 1000004429898
 Contratado:(272386/20) WESLEY RENAN FERREIRA RAMOS;CPF:***.321.458-**-Cargos/Função:(3506) CONTR.TEMP. FUNCAO PROF. HABILITADO;Ref:B-001;CH: 24H
 Hab.:LICENCIATURA PLENA EM LETRAS/ PORTUGUES;Motivo:CONTRATO POR TEMPO DETERMINADO DE ACORDO COM A L.C. 600/17;Un. Adm:(015474) E E PROF MARINES FATIMA DE SA TEIXEIRA;De:01/02/2024 a 13/12/2024

CONTRATO/SEDUC/02325/2024 DE: 02/02/2024
 Processo Nº: 1000004432070
 Contratado:(272460/21) LUCENY ALVES FERREIRA DE SOUZA;CPF:***.995.160-**-Cargos/Função:(3506) CONTR.TEMP. FUNCAO PROF. HABILITADO;Ref:B-001;CH: 17H
 Hab.:LICENCIATURA PLENA EM CIENCIAS BIOLOGICAS;Motivo:CONTRATO POR TEMPO DETERMINADO DE ACORDO COM A L.C. 600/17;Un. Adm:(069205) E E PROF GERSON CARLOS DA SILVA;De:22/01/2024 a 13/12/2024

CONTRATO/SEDUC/02326/2024 DE: 02/02/2024
 Processo Nº: 1000004417543
 Contratado:(272546/36) SANDRA MARIA CASWESKI MORAES;CPF:***.942.920-**-Cargos/Função:(3506) CONTR.TEMP. FUNCAO PROF. HABILITADO;Ref:B-001;CH: 12H
 Hab.:LICENCIATURA PLENA EM BIOLOGIA;Motivo:CONTRATO POR TEMPO DETERMINADO DE ACORDO COM A L.C. 600/17;Un. Adm:(014729) E E SAO FRANCISCO DE ASSIS;De:22/01/2024 a 13/12/2024

CONTRATO/SEDUC/02327/2024 DE: 02/02/2024
 Processo Nº: 1000004433720
 Contratado:(272546/37) SANDRA MARIA CASWESKI MORAES;CPF:***.942.920-**-Cargos/Função:(3506) CONTR.TEMP. FUNCAO PROF. HABILITADO;Ref:B-001;CH: 07H
 Hab.:LICENCIATURA PLENA EM BIOLOGIA;Motivo:CONTRATO POR TEMPO DETERMINADO DE ACORDO COM A L.C. 600/17;Un. Adm:(104230) E E PROF ELIDIO MURCELLI FILHO;De:29/01/2024 a 13/12/2024

CONTRATO/SEDUC/02328/2024 DE: 02/02/2024
 Processo Nº: 1000004417893
 Contratado:(272883/39) MARCELA DE SOUSA GOMES SANTOS;CPF:***.984.126-**-Cargos/Função:(3506) CONTR.TEMP. FUNCAO PROF. HABILITADO;Ref:B-001;CH: 24H
 Hab.:LICENCIATURA PLENA EM MATEMATICA;Motivo:CONTRATO POR TEMPO DETERMINADO DE ACORDO COM A L.C. 600/17;Un. Adm:(011126) E E JOAQUIM NUNES ROCHA;De:22/01/2024 a 13/12/2024

CONTRATO/SEDUC/02329/2024 DE: 02/02/2024
 Processo Nº: 1000004434451
 Contratado:(272980/22) QUELVIN DE MOURA DO NASCIMENTO;CPF:***.450.615-**-Cargos/Função:(3506) CONTR.TEMP. FUNCAO PROF. HABILITADO;Ref:B-001;CH: 06H
 Hab.:LICENCIATURA PLENA EM BIOLOGIA;Motivo:CONTRATO POR TEMPO DETERMINADO DE ACORDO COM A L.C. 600/17;Un. Adm:(145718) E E BOA ESPERANCA;De:30/01/2024 a 13/12/2024

CONTRATO/SEDUC/02330/2024 DE: 02/02/2024
 Processo Nº: 1000004415276
 Contratado:(273031/17) LUCIENE MALVEZI TESSARI;CPF:***.798.578-**-Cargos/Função:(3506) CONTR.TEMP. FUNCAO PROF. HABILITADO;Ref:B-001;CH: 12H
 Hab.:LICENCIATURA PLENA EM LETRAS/ PORTUGUES;Motivo:CONTRATO POR TEMPO DETERMINADO DE ACORDO COM A L.C. 600/17;Un. Adm:(010928) E E JOSE SALMEN HANZE;De:22/01/2024 a 13/12/2024

CONTRATO/SEDUC/02331/2024 DE: 02/02/2024
 Processo Nº: 1000004435755
 Contratado:(273077/11) LEIDYANE ALVES PEREIRA;CPF:***.010.961-**-Cargos/Função:(3506) CONTR.TEMP. FUNCAO PROF. HABILITADO;Ref:B-001;CH: 21H
 Hab.:LICENCIATURA PLENA EM HISTÓRIA;Motivo:CONTRATO POR TEMPO DETERMINADO DE ACORDO COM A L.C. 600/17;Un. Adm:(158828) E E WALDIR BENTO DA COSTA;De:22/01/2024 a 13/12/2024

CONTRATO/SEDUC/02332/2024 DE: 02/02/2024
 Processo Nº: 1000004413862
 Contratado:(273256/8) ISIS GABRIELA PAZUCH;CPF:***.811.418-**-Cargos/Função:(3506) CONTR.TEMP. FUNCAO PROF. HABILITADO;Ref:B-001;CH: 14H
 Hab.:LICENCIATURA PLENA EM EDUCAÇÃO FISICA;Motivo:CONTRATO POR TEMPO DETERMINADO DE ACORDO COM A L.C. 600/17;Un. Adm:(069205) E E PROF GERSON CARLOS DA SILVA;De:22/01/2024 a 13/12/2024

CONTRATO/SEDUC/02333/2024 DE: 02/02/2024
 Processo Nº: 1000004431991
 Contratado:(273256/9) ISIS GABRIELA PAZUCH;CPF:***.811.418-**-Cargos/Função:(3506) CONTR.TEMP. FUNCAO PROF. HABILITADO;Ref:B-001;CH: 10H
 Hab.:LICENCIATURA PLENA EM EDUCAÇÃO FISICA;Motivo:CONTRATO POR TEMPO DETERMINADO DE ACORDO COM A L.C. 600/17;Un. Adm:(069205) E E PROF GERSON CARLOS DA SILVA;De:22/01/2024 a 13/12/2024

CONTRATO/SEDUC/02334/2024 DE: 02/02/2024
 Processo Nº: 1000004426305
 Contratado:(273331/15) ROSANGELA ALVES DE PAULA;CPF:***.808.212-**-**;;Cargo/Função:(3476) APOIO ADM. EDUCACIONAL-ELEMENTAR;Ref:A-001;CH: 30H
 Hab.:ENSINO FUNDAMENTAL COMPLETO;Motivo:CONTRATO POR TEMPO DETERMINADO DE ACORDO COM A L.C. 600/17;Un. Adm:(013706) E E JOAO BORGES VIEIRA;De:22/01/2024 a 13/12/2024

CONTRATO/SEDUC/02335/2024 DE: 02/02/2024
 Processo Nº: 1000004405567
 Contratado:(273351/26) HORLESON BARREIRAS FERNANDES;CPF:***.455.712-**-**;;Cargo/Função:(3506) CONTR.TEMP. FUNCAO PROF. HABILITADO;Ref:B-001;CH: 12H
 Hab.:LICENCIATURA PLENA EM LETRAS/ PORTUGUES;Motivo:CONTRATO POR TEMPO DETERMINADO DE ACORDO COM A L.C. 600/17;Un. Adm:(176770) E E JARAGUA;De:22/01/2024 a 13/12/2024

CONTRATO/SEDUC/02336/2024 DE: 02/02/2024
 Processo Nº: 1000004418774
 Contratado:(273359/33) ANIELE MARTINS DE SOUZA;CPF:***.350.116-**-**;;Cargo/Função:(3506) CONTR.TEMP. FUNCAO PROF. HABILITADO;Ref:B-001;CH: 18H
 Hab.:LICENCIATURA PLENA EM MATEMATICA;Motivo:CONTRATO POR TEMPO DETERMINADO DE ACORDO COM A L.C. 600/17;Un. Adm:(197300) E E EST MIL DOM PEDRO II VITORIA F DA RIVA;De:22/01/2024 a 13/12/2024

CONTRATO/SEDUC/02337/2024 DE: 02/02/2024
 Processo Nº: 1000004403541
 Contratado:(273362/10) SANDRA APARECIDA GUEDES;CPF:***.579.831-**-**;;Cargo/Função:(3506) CONTR.TEMP. FUNCAO PROF. HABILITADO;Ref:B-001;CH: 24H
 Hab.:LICENCIATURA PLENA EM PEDAGOGIA;Motivo:CONTRATO POR TEMPO DETERMINADO DE ACORDO COM A L.C. 600/17;Un. Adm:(154016) E E PROF ALZIRA MARIA DA SILVA;De:22/01/2024 a 13/12/2024

CONTRATO/SEDUC/02338/2024 DE: 02/02/2024
 Processo Nº: 1000004434951
 Contratado:(273393/13) EVANIA BEZERRA RODRIGUES RAMOS;CPF:***.814.161-**-**;;Cargo/Função:(3476) APOIO ADM. EDUCACIONAL-ELEMENTAR;Ref:A-001;CH: 30H
 Hab.:ENSINO FUNDAMENTAL COMPLETO;Motivo:CONTRATO POR TEMPO DETERMINADO DE ACORDO COM A L.C. 600/17;Un. Adm:(010928) E E JOSE SALMEN HANZE;De:30/01/2024 a 13/12/2024

CONTRATO/SEDUC/02339/2024 DE: 02/02/2024
 Processo Nº: 1000004436927
 Contratado:(273629/6) THIAGO BARBOSA DE CASTRO;CPF:***.372.110-**-**;;Cargo/Função:(6027) ANALISTA DESENV ECON SOCIAL L 10050;Ref:A-001;CH: 40H
 Hab.:BACHARELADO EM SISTEMAS DE INFORMAÇÃO;Motivo:;Un. Adm:(213730) NUC DE INFRAESTRUTURA DE TI;De:02/01/2024 a 31/12/2024

CONTRATO/SEDUC/02340/2024 DE: 02/02/2024
 Processo Nº: 1000004405449
 Contratado:(273652/20) IRACIELY AGUIAR VICENTE;CPF:***.315.112-**-**;;Cargo/Função:(3506) CONTR.TEMP. FUNCAO PROF. HABILITADO;Ref:B-001;CH: 24H
 Hab.:LICENCIATURA PLENA EM CIENCIAS BIOLOGICAS;Motivo:CONTRATO POR TEMPO DETERMINADO DE ACORDO COM A L.C. 600/17;Un. Adm:(091456) E E JOSE GONCALVES DOS SANTOS;De:22/01/2024 a 13/12/2024

CONTRATO/SEDUC/02341/2024 DE: 02/02/2024
 Processo Nº: 1000004430651
 Contratado:(273823/8) ARTENISA APARECIDA DOS SANTOS OLIVEIRA;CPF:***.320.316-**-**;;Cargo/Função:(3506) CONTR.TEMP. FUNCAO PROF. HABILITADO;Ref:B-001;CH: 18H
 Hab.:LICENCIATURA PLENA EM LETRAS/ PORTUGUES;Motivo:CONTRATO POR TEMPO DETERMINADO DE ACORDO COM A L.C. 600/17;Un. Adm:(013455) E E PALMITAL;De:25/01/2024 a 13/12/2024

CONTRATO/SEDUC/02342/2024 DE: 02/02/2024
 Processo Nº: 1000004424392
 Contratado:(273859/29) OLIKHVER OLIVEIRA DIAS;CPF:***.865.327-**-**;;Cargo/Função:(3506) CONTR.TEMP.FUNCAO PROF. HABILITADO;Ref:B-001;CH: 06H
 Hab.:LICENCIATURA PLENA EM FISICA;Motivo:CONTRATO POR TEMPO DETERMINADO DE ACORDO COM A L.C. 600/17;Un. Adm:(011606) E E ONZE DE MARCO;De:22/01/2024 a 13/12/2024

CONTRATO/SEDUC/02343/2024 DE: 02/02/2024
 Processo Nº: 1000004423579
 Contratado:(273902/29) PATRICIA KOVALSKI DA SILVA;CPF:***.812.917-**-**;;Cargo/Função:(3506) CONTR.TEMP. FUNCAO PROF. HABILITADO;Ref:B-001;CH: 14H
 Hab.:LICENCIATURA PLENA EM CIENCIAS BIOLOGICAS;Motivo:CONTRATO POR TEMPO DETERMINADO DE ACORDO COM A L.C. 600/17;Un. Adm:(014729) E E SAO FRANCISCO DE ASSIS;De:22/01/2024 a 13/12/2024

CONTRATO/SEDUC/02344/2024 DE: 02/02/2024
 Processo Nº: 1000004418102
 Contratado:(273968/5) VALDERCINA PEREIRA DO NASCIMENTO;CPF:***.004.801-**-**;;Cargo/Função:(3476) APOIO ADM. EDUCACIONAL-ELEMENTAR;Ref:A-001;CH: 30H
 Hab.:ENSINO FUNDAMENTAL COMPLETO;Motivo:CONTRATO POR TEMPO DETERMINADO DE ACORDO COM A L.C. 600/17;Un. Adm:(009466) E E JOAQUINA CERQUEIRA CALDAS;De:22/01/2024 a 13/12/2024

CONTRATO/SEDUC/02345/2024 DE: 02/02/2024
 Processo Nº: 1000004424030
 Contratado:(274010/5) FERNANDA KAROLINE DOS SANTOS SILVA FERREIRA;CPF:***.276.510-**-**;;Cargo/Função:(3476) APOIO ADM. EDUCACIONAL-ELEMENTAR;Ref:A-001;CH: 30H
 Hab.:ENSINO FUNDAMENTAL COMPLETO;Motivo:CONTRATO POR TEMPO DETERMINADO DE ACORDO COM A L.C. 600/17;Un. Adm:(009539) E E GUSTAVO DUTRA;De:22/01/2024 a 13/12/2024

CONTRATO/SEDUC/02346/2024 DE: 02/02/2024
 Processo Nº: 1000004420844
 Contratado:(274059/18) EDUARDO CORTI DE OLIVEIRA;CPF:***.492.211-**-**;;Cargo/Função:(3506) CONTR.TEMP. FUNCAO PROF. HABILITADO;Ref:B-001;CH: 22H
 Hab.:LICENCIATURA PLENA EM EDUCAÇÃO FISICA;Motivo:CONTRATO POR TEMPO DETERMINADO DE ACORDO COM A L.C. 600/17;Un. Adm:(124044) E E PORTAL DA AMAZONIA;De:22/01/2024 a 13/12/2024

CONTRATO/SEDUC/02347/2024 DE: 02/02/2024
 Processo Nº: 1000004415205
 Contratado:(274108/30) VALDIR RICARDO FRANCISCO;CPF:***.861.301-**-**;;Cargo/Função:(3506) CONTR.TEMP. FUNCAO PROF. HABILITADO;Ref:B-001;CH: 19H
 Hab.:LICENCIATURA PLENA EM ARTE;Motivo:CONTRATO POR TEMPO DETERMINADO DE ACORDO COM A L.C. 600/17;Un. Adm:(011657) E E SAO LUIZ;De:22/01/2024 a 13/12/2024

CONTRATO/SEDUC/02348/2024 DE: 02/02/2024
 Processo Nº: 1000004413903
 Contratado:(274163/10) SELMA DA COSTA SANTOS;CPF:***.552.701-**-**;;Cargo/Função:(3506) CONTR.TEMP. FUNCAO PROF. HABILITADO;Ref:B-001;CH: 07H
 Hab.:LICENCIATURA PLENA EM ARTE;Motivo:CONTRATO POR TEMPO DETERMINADO DE ACORDO COM A L.C. 600/17;Un. Adm:(137774) E E MARIO DE ANDRADE;De:22/01/2024 a 13/12/2024

CONTRATO/SEDUC/02349/2024 DE: 02/02/2024
 Processo Nº: 1000004432735
 Contratado:(274221/18) GEANE APARECIDA RODRIGUES;CPF:***.638.411-**-**;;Cargo/Função:(3506) CONTR.TEMP. FUNCAO PROF. HABILITADO;Ref:B-001;CH: 24H
 Hab.:LICENCIATURA PLENA EM LETRAS/ PORTUGUES;Motivo:CONTRATO POR TEMPO DETERMINADO DE ACORDO COM A L.C. 600/17;Un. Adm:(145718) E E BOA ESPERANCA;De:29/01/2024 a 13/12/2024

CONTRATO/SEDUC/02350/2024 DE: 02/02/2024
 Processo Nº: 1000004417019
 Contratado:(274224/40) MARINETE LUCIANA DE OLIVEIRA BOONI;CPF:***.545.762-**;Cargo/Função:(3506) CONTR.TEMP. FUNCAO PROF. HABILITADO;Ref:B-001;CH: 02H
 Hab.:LICENCIATURA PLENA EM HISTÓRIA;Motivo:CONTRATO POR TEMPO DETERMINADO DE ACORDO COM A L.C. 600/17;Un. Adm:(142166) E E DOM FRANCO DALLA VALLE;De:22/01/2024 a 13/12/2024

CONTRATO/SEDUC/02351/2024 DE: 02/02/2024
 Processo Nº: 1000004418035
 Contratado:(274287/21) VANIA SILVIA CARDOSO MORALECO;CPF:***.603.221-**;Cargo/Função:(3506) CONTR.TEMP. FUNCAO PROF. HABILITADO;Ref:B-001;CH: 24H
 Hab.:LICENCIATURA PLENA EM LETRAS/ PORTUGUES;Motivo:CONTRATO POR TEMPO DETERMINADO DE ACORDO COM A L.C. 600/17;Un. Adm:(013757) E E SEBASTIAO PATRICIO;De:22/01/2024 a 13/12/2024

CONTRATO/SEDUC/02352/2024 DE: 02/02/2024
 Processo Nº: 1000004414996
 Contratado:(274299/22) MAGALI GONCALVES DOS SANTOS NOGUEIRA;CPF:***.820.815-**;Cargo/Função:(3506) CONTR.TEMP. FUNCAO PROF. HABILITADO;Ref:B-001;CH: 24H
 Hab.:LICENCIATURA PLENA EM GEOGRAFIA;Motivo:CONTRATO POR TEMPO DETERMINADO DE ACORDO COM A L.C. 600/17;Un. Adm:(040118) E E JAYME VERISSIMO DE CAMPOS JUNIOR;De:22/01/2024 a 13/12/2024

CONTRATO/SEDUC/02353/2024 DE: 02/02/2024
 Processo Nº: 1000004411061
 Contratado:(274410/8) STELA MARCIA DE SOUSA;CPF:***.425.031-**;Cargo/Função:(3476) APOIO ADM. EDUCACIONAL-ELEMENTAR;Ref:A-001;CH: 30H
 Hab.:ENSINO FUNDAMENTAL COMPLETO;Motivo:CONTRATO POR TEMPO DETERMINADO DE ACORDO COM A L.C. 600/17;Un. Adm:(176648) E E ESTEVAO PEREIRA DE ALMEIDA;De:22/01/2024 a 13/12/2024

CONTRATO/SEDUC/02354/2024 DE: 02/02/2024
 Processo Nº: 1000004434165
 Contratado:(274482/21) ELAINE CRISTINA GARBATTO;CPF:***.478.618-**;Cargo/Função:(3506) CONTR.TEMP. FUNCAO PROF. HABILITADO;Ref:B-001;CH: 15H
 Hab.:LICENCIATURA PLENA EM LETRAS/ PORTUGUES;Motivo:CONTRATO POR TEMPO DETERMINADO DE ACORDO COM A L.C. 600/17;Un. Adm:(042587) E E PROF RAFAEL RUEDA;De:22/01/2024 a 13/12/2024

CONTRATO/SEDUC/02355/2024 DE: 02/02/2024
 Processo Nº: 1000004417593
 Contratado:(274540/15) ELISANGELA OLIVEIRA DOS SANTOS;CPF:***.016.618-**;Cargo/Função:(3506) CONTR.TEMP. FUNCAO PROF. HABILITADO;Ref:B-001;CH: 08H
 Hab.:LICENCIATURA PLENA EM ARTE;Motivo:CONTRATO POR TEMPO DETERMINADO DE ACORDO COM A L.C. 600/17;Un. Adm:(010928) E E JOSE SALMEN HANZE;De:22/01/2024 a 13/12/2024

CONTRATO/SEDUC/02356/2024 DE: 02/02/2024
 Processo Nº: 1000004414589
 Contratado:(274585/6) JUCELEI DA SILVA DE OLIVEIRA;CPF:***.392.810-**;Cargo/Função:(3476) APOIO ADM. EDUCACIONAL-ELEMENTAR;Ref:A-001;CH: 30H
 Hab.:ENSINO FUNDAMENTAL COMPLETO;Motivo:CONTRATO POR TEMPO DETERMINADO DE ACORDO COM A L.C. 600/17;Un. Adm:(154180) E E SEN JONAS PINHEIRO;De:22/01/2024 a 13/12/2024

CONTRATO/SEDUC/02357/2024 DE: 02/02/2024
 Processo Nº: 1000004414681
 Contratado:(274787/5) ANDREIA DE SOUZA SILVA;CPF:***.784.910-**;Cargo/Função:(3476) APOIO ADM. EDUCACIONAL-ELEMENTAR;Ref:A-001;CH: 30H
 Hab.:ENSINO FUNDAMENTAL COMPLETO;Motivo:CONTRATO POR TEMPO DETERMINADO DE ACORDO COM A L.C. 600/17;Un. Adm:(094420) E E MADRE CRISTINA;De:22/01/2024 a 13/12/2024

CONTRATO/SEDUC/02358/2024 DE: 02/02/2024
 Processo Nº: 1000004424139
 Contratado:(274981/35) RAFAELLE CASTRO COSTA;CPF:***.025.334-**;Cargo/Função:(3506) CONTR.TEMP. FUNCAO PROF. HABILITADO;Ref:B-001;CH: 12H
 Hab.:LICENCIATURA PLENA EM LETRAS/ PORTUGUES;Motivo:CONTRATO POR TEMPO DETERMINADO DE ACORDO COM A L.C. 600/17;Un. Adm:(014729) E E SAO FRANCISCO DE ASSIS;De:22/01/2024 a 13/12/2024

CONTRATO/SEDUC/02359/2024 DE: 02/02/2024
 Processo Nº: 1000004415019
 Contratado:(274996/30) ANANDA CRISTINA DE OLIVEIRA MIRANDA;CPF:***.044.710-**;Cargo/Função:(3506) CONTR.TEMP. FUNCAO PROF. HABILITADO;Ref:B-001;CH: 08H
 Hab.:LICENCIATURA PLENA EM SOCIOLOGIA;Motivo:CONTRATO POR TEMPO DETERMINADO DE ACORDO COM A L.C. 600/17;Un. Adm:(009610) E E ANTONIO EPAMINONDAS;De:22/01/2024 a 13/12/2024

CONTRATO/SEDUC/02360/2024 DE: 02/02/2024
 Processo Nº: 1000004420665
 Contratado:(275070/28) CLEUZA ALVES DA SILVA;CPF:***.695.018-**;Cargo/Função:(3506) CONTR.TEMP. FUNCAO PROF. HABILITADO;Ref:B-001;CH: 03H
 Hab.:LICENCIATURA PLENA EM LETRAS/PORTUGUES/ INGLÊS;Motivo:CONTRATO POR TEMPO DETERMINADO DE ACORDO COM A L.C. 600/17;Un. Adm:(014478) E E EVANG ASSEMBLEIA DE DEUS;De:22/01/2024 a 13/12/2024

CONTRATO/SEDUC/02361/2024 DE: 02/02/2024
 Processo Nº: 1000004411355
 Contratado:(275096/30) DELMA CRISTINA SOARES SANTOS FLUCH;CPF:***.550.251-**;Cargo/Função:(3506) CONTR.TEMP. FUNCAO PROF. HABILITADO;Ref:B-001;CH: 06H
 Hab.:LICENCIATURA PLENA EM LETRAS/PORTUGUES/ INGLÊS;Motivo:CONTRATO POR TEMPO DETERMINADO DE ACORDO COM A L.C. 600/17;Un. Adm:(010880) E E DANIEL MARTINS MOURA;De:22/01/2024 a 13/12/2024

CONTRATO/SEDUC/02362/2024 DE: 02/02/2024
 Processo Nº: 1000004436565
 Contratado:(275109/8) ANECI CONCEICAO DO NASCIMENTO LEMES DA SILVA;CPF:***.884.214-**;Cargo/Função:(3476) APOIO ADM. EDUCACIONAL-ELEMENTAR;Ref:A-001;CH: 30H
 Hab.:ENSINO FUNDAMENTAL COMPLETO;Motivo:CONTRATO POR TEMPO DETERMINADO DE ACORDO COM A L.C. 600/17;Un. Adm:(010278) E E REUNIDAS DE CACHOEIRA RICA;De:22/01/2024 a 13/12/2024

CONTRATO/SEDUC/02363/2024 DE: 02/02/2024
 Processo Nº: 1000004433528
 Contratado:(275255/29) CLEUDENICY APARECIDA DE FREITAS;CPF:***.714.951-**;Cargo/Função:(3506) CONTR.TEMP. FUNCAO PROF. HABILITADO;Ref:B-001;CH: 16H
 Hab.:LICENCIATURA PLENA EM LETRAS/ PORTUGUES;Motivo:CONTRATO POR TEMPO DETERMINADO DE ACORDO COM A L.C. 600/17;Un. Adm:(009547) E E PROF WELSON M DE OLIVEIRA;De:22/01/2024 a 13/12/2024

CONTRATO/SEDUC/02364/2024 DE: 02/02/2024
 Processo Nº: 1000004417306
 Contratado:(275272/26) BRUNA BORGES DA VEIGA;CPF:***.842.711-**;Cargo/Função:(3506) CONTR.TEMP. FUNCAO PROF. HABILITADO;Ref:B-001;CH: 12H
 Hab.:LICENCIATURA PLENA EM MATEMATICA;Motivo:CONTRATO POR TEMPO DETERMINADO DE ACORDO COM A L.C. 600/17;Un. Adm:(011703) E E PROF DEMETRIO COSTA PEREIRA;De:22/01/2024 a 13/12/2024

CONTRATO/SEDUC/02365/2024 DE: 02/02/2024
 Processo Nº: 1000004431671
 Contratado:(275330/24) SIMONE GENTIL DA SILVA;CPF:***.116.113-**;Cargo/Função:(3506) CONTR.TEMP. FUNCAO PROF. HABILITADO;Ref:B-001;CH: 12H
 Hab.:LICENCIATURA PLENA EM HISTÓRIA;Motivo:GESTANTE;Un. Adm:(049786) E E ULISSES GUIMARAES;De:22/01/2024 a 13/12/2024

CONTRATO/SEDUC/02366/2024 DE: 02/02/2024
 Processo Nº: 1000004415687
 Contratado:(275355/32) DANIELI ALINE CIGOLINI RUZZA;CPF:***.043.611-**-**;Cargo/Função:(3506) CONTR.TEMP. FUNCAO PROF. HABILITADO;Ref:B-001;CH: 24H
 Hab.:LICENCIATURA PLENA EM FISICA;Motivo:CONTRATO POR TEMPO DETERMINADO DE ACORDO COM A L.C. 600/17;Un. Adm:(040118) E E JAYME VERISSIMO DE CAMPOS JUNIOR;De:22/01/2024 a 13/12/2024

CONTRATO/SEDUC/02367/2024 DE: 02/02/2024
 Processo Nº: 1000004418597
 Contratado:(275359/17) POLIANA VICENTE TIAGO CARPEJANI;CPF:***.404.913-**-**;Cargo/Função:(3506) CONTR.TEMP. FUNCAO PROF. HABILITADO;Ref:B-001;CH: 12H
 Hab.:LICENCIATURA PLENA EM FISICA;Motivo:CONTRATO POR TEMPO DETERMINADO DE ACORDO COM A L.C. 600/17;Un. Adm:(015474) E E PROF MARINES FATIMA DE SA TEIXEIRA;De:22/01/2024 a 13/12/2024

CONTRATO/SEDUC/02368/2024 DE: 02/02/2024
 Processo Nº: 1000004401990
 Contratado:(275367/13) ROBERTO AMOR LHANA JUNIOR;CPF:***.954.708-**-**;Cargo/Função:(3506) CONTR.TEMP. FUNCAO PROF. HABILITADO;Ref:B-001;CH: 08H
 Hab.:LICENCIATURA PLENA EM EDUCAÇÃO FISICA;Motivo:CONTRATO POR TEMPO DETERMINADO DE ACORDO COM A L.C. 600/17;Un. Adm:(013412) E E CEL ANTONIO PAES DE BARROS;De:22/01/2024 a 13/12/2024

CONTRATO/SEDUC/02369/2024 DE: 02/02/2024
 Processo Nº: 1000004420558
 Contratado:(275494/6) CRISTIANE RODRIGUES DA SILVA;CPF:***.703.539-**-**;Cargo/Função:(3476) APOIO ADM. EDUCACIONAL-ELEMENTAR;Ref:A-001;CH: 30H
 Hab.:ENSINO FUNDAMENTAL COMPLETO;Motivo:CONTRATO POR TEMPO DETERMINADO DE ACORDO COM A L.C. 600/17;Un. Adm:(084336) E E PROF JOAO FLORENTINO SILVA NETO;De:22/01/2024 a 13/12/2024

CONTRATO/SEDUC/02370/2024 DE: 02/02/2024
 Processo Nº: 1000004417644
 Contratado:(275504/15) JULIANA PAULA DE OLIVEIRA;CPF:***.632.413-**-**;Cargo/Função:(3506) CONTR.TEMP. FUNCAO PROF. HABILITADO;Ref:B-001;CH: 02H
 Hab.:LICENCIATURA PLENA EM BIOLOGIA;Motivo:CONTRATO POR TEMPO DETERMINADO DE ACORDO COM A L.C. 600/17;Un. Adm:(145734) E E MARIA MIRANDA ARAUJO;De:22/01/2024 a 13/12/2024

CONTRATO/SEDUC/02371/2024 DE: 02/02/2024
 Processo Nº: 1000004429516
 Contratado:(275655/6) LUCIANE RODRIGUES DE FARIAS;CPF:***.766.221-**-**;Cargo/Função:(3506) CONTR.TEMP. FUNCAO PROF. HABILITADO;Ref:B-001;CH: 30H
 Hab.:LICENCIATURA PLENA EM PEDAGOGIA;Motivo:CONTRATO POR TEMPO DETERMINADO DE ACORDO COM A L.C. 600/17;Un. Adm:(013455) E E PALMITAL;De:25/01/2024 a 13/12/2024

CONTRATO/SEDUC/02372/2024 DE: 02/02/2024
 Processo Nº: 1000004418137
 Contratado:(275691/24) SINOMAR ARRUDA SILVA;CPF:***.741.931-**-**;Cargo/Função:(3506) CONTR.TEMP. FUNCAO PROF. HABILITADO;Ref:B-001;CH: 24H
 Hab.:LICENCIATURA PLENA EM LETRAS/PORTUGUES/ INGLÊS;Motivo:CONTRATO POR TEMPO DETERMINADO DE ACORDO COM A L.C. 600/17;Un. Adm:(124907) E E TEOTONIO CARLOS DA CUNHA NETO;De:22/01/2024 a 13/12/2024

CONTRATO/SEDUC/02373/2024 DE: 02/02/2024
 Processo Nº: 1000004418178
 Contratado:(275698/33) ANTONIO MARLON DE LIMA FERREIRA;CPF:***.051.119-**-**;Cargo/Função:(3506) CONTR.TEMP. FUNCAO PROF. HABILITADO;Ref:B-001;CH: 21H
 Hab.:LICENCIATURA PLENA EM LETRAS/PORTUGUES/ INGLÊS;Motivo:CONTRATO POR TEMPO DETERMINADO DE ACORDO COM A L.C. 600/17;Un. Adm:(013412) E E CEL ANTONIO PAES DE BARROS;De:22/01/2024 a 13/12/2024

CONTRATO/SEDUC/02374/2024 DE: 02/02/2024
 Processo Nº: 1000004411358
 Contratado:(275718/16) JULIANA MOREIRA DE OLIVEIRA;CPF:***.123.219-**-**;Cargo/Função:(3506) CONTR.TEMP. FUNCAO PROF. HABILITADO;Ref:B-001;CH: 24H
 Hab.:LICENCIATURA PLENA EM LETRAS/PORTUGUES/ INGLÊS;Motivo:CONTRATO POR TEMPO DETERMINADO DE ACORDO COM A L.C. 600/17;Un. Adm:(011959) E E GONCALO BOTELHO DE CAMPOS;De:22/01/2024 a 13/12/2024

CONTRATO/SEDUC/02375/2024 DE: 02/02/2024
 Processo Nº: 1000004420326
 Contratado:(275752/5) SIMONE SANTOS DE ALMEIDA;CPF:***.464.158-**-**;Cargo/Função:(3476) APOIO ADM. EDUCACIONAL-ELEMENTAR;Ref:A-001;CH: 30H
 Hab.:ENSINO FUNDAMENTAL COMPLETO;Motivo:CONTRATO POR TEMPO DETERMINADO DE ACORDO COM A L.C. 600/17;Un. Adm:(173355) E E BOA ESPERANCA;De:22/01/2024 a 13/12/2024

CONTRATO/SEDUC/02376/2024 DE: 02/02/2024
 Processo Nº: 1000004415308
 Contratado:(275774/14) MARCOS ANTONIO FERREIRA DA COSTA;CPF:***.006.901-**-**;Cargo/Função:(3506) CONTR.TEMP. FUNCAO PROF. HABILITADO;Ref:B-001;CH: 08H
 Hab.:LICENCIATURA PLENA EM EDUCAÇÃO FISICA;Motivo:CONTRATO POR TEMPO DETERMINADO DE ACORDO COM A L.C. 600/17;Un. Adm:(049786) E E ULISSES GUIMARAES;De:22/01/2024 a 13/12/2024

CONTRATO/SEDUC/02377/2024 DE: 02/02/2024
 Processo Nº: 1000004416199
 Contratado:(275864/5) ROSIMAR DE SOUZA LOPES;CPF:***.979.501-**-**;Cargo/Função:(3476) APOIO ADM. EDUCACIONAL-ELEMENTAR;Ref:A-001;CH: 30H
 Hab.:ENSINO FUNDAMENTAL COMPLETO;Motivo:CONTRATO POR TEMPO DETERMINADO DE ACORDO COM A L.C. 600/17;Un. Adm:(069400) E E RAINHA DA PAZ;De:22/01/2024 a 13/12/2024

CONTRATO/SEDUC/02378/2024 DE: 02/02/2024
 Processo Nº: 1000004413742
 Contratado:(275877/40) GIVANILDO SOUSA GONCALVES;CPF:***.047.618-**-**;Cargo/Função:(3506) CONTR.TEMP. FUNCAO PROF. HABILITADO;Ref:B-001;CH: 17H
 Hab.:LICENCIATURA PLENA EM HISTÓRIA;Motivo:CONTRATO POR TEMPO DETERMINADO DE ACORDO COM A L.C. 600/17;Un. Adm:(038652) E E 29 DE JULHO;De:22/01/2024 a 13/12/2024

CONTRATO/SEDUC/02379/2024 DE: 02/02/2024
 Processo Nº: 1000004434004
 Contratado:(275905/29) PAMELA DE SOUZA SALVADOR;CPF:***.909.014-**-**;Cargo/Função:(3506) CONTR.TEMP. FUNCAO PROF. HABILITADO;Ref:B-001;CH: 16H
 Hab.:LICENCIATURA PLENA EM BIOLOGIA;Motivo:CONTRATO POR TEMPO DETERMINADO DE ACORDO COM A L.C. 600/17;Un. Adm:(046442) E E TANCREDO DE ALMEIDA NEVES;De:22/01/2024 a 13/12/2024

CONTRATO/SEDUC/02380/2024 DE: 02/02/2024
 Processo Nº: 1000004415988
 Contratado:(275932/16) ADRIANA FERREIRA DE SOUZA;CPF:***.232.532-**-**;Cargo/Função:(3506) CONTR.TEMP. FUNCAO PROF. HABILITADO;Ref:B-001;CH: 24H
 Hab.:LICENCIATURA PLENA EM LETRAS/PORTUGUES/ INGLÊS;Motivo:CONTRATO POR TEMPO DETERMINADO DE ACORDO COM A L.C. 600/17;Un. Adm:(097004) E E VINICIUS DE MORAES;De:22/01/2024 a 13/12/2024

CONTRATO/SEDUC/02381/2024 DE: 02/02/2024
 Processo Nº: 1000004415042
 Contratado:(276211/7) SCARLAT AMANDA FIGUEIREDO SILVA;CPF:***.534.310-**-**;Cargo/Função:(3476) APOIO ADM. EDUCACIONAL-ELEMENTAR;Ref:A-001;CH: 30H
 Hab.:ENSINO FUNDAMENTAL COMPLETO;Motivo:CONTRATO POR TEMPO DETERMINADO DE ACORDO COM A L.C. 600/17;Un. Adm:(013609) E E PROF JURACY MACEDO;De:22/01/2024 a 13/12/2024

CONTRATO/SEDUC/02382/2024 DE: 02/02/2024
 Processo Nº: 1000004413722
 Contratado:(276362/18) MAICON MENDES
 NASCIMENTO;CPF:***.095.202-**-**;Cargo/Função:(3506) CONTR.TEMP.
 FUNCAO PROF. HABILITADO;Ref:B-001;CH: 18H
 Hab.:LICENCIATURA PLENA EM EDUCAÇÃO
 FISICA;Motivo:CONTRATO POR TEMPO DETERMINADO DE ACORDO
 COM A L.C. 600/17;Un. Adm:(183636) E E PEDRO
 BORGES;De:22/01/2024 a 13/12/2024

CONTRATO/SEDUC/02383/2024 DE: 02/02/2024
 Processo Nº: 1000004434687
 Contratado:(276377/13) ROSANA DE BELEM
 SIQUEIRA;CPF:***.489.017-**-**;Cargo/Função:(3506) CONTR.TEMP.
 FUNCAO PROF. HABILITADO;Ref:B-001;CH: 09H
 Hab.:LICENCIATURA PLENA EM GEOGRAFIA;Motivo:CONTRATO
 POR TEMPO DETERMINADO DE ACORDO COM A L.C. 600/17;Un.
 Adm:(010260) E E SAO JOSE;De:22/01/2024 a 13/12/2024

CONTRATO/SEDUC/02384/2024 DE: 02/02/2024
 Processo Nº: 1000004433680
 Contratado:(276393/26) ELIZANE APARECIDA LIMA DA
 CRUZ;CPF:***.321.118-**-**;Cargo/Função:(3506) CONTR.TEMP.FUNCAO
 PROF. HABILITADO;Ref:B-001;CH: 12H
 Hab.:LICENCIATURA PLENA EM CIENCIAS
 BIOLOGICAS;Motivo:CONTRATO POR TEMPO DETERMINADO DE
 ACORDO COM A L.C. 600/17;Un. Adm:(010260) E E SAO
 JOSE;De:22/01/2024 a 13/12/2024

CONTRATO/SEDUC/02385/2024 DE: 02/02/2024
 Processo Nº: 1000004435520
 Contratado:(276416/8) JOSELIA KAYABI;CPF:***.776.712-**-**;Cargo/
 Função:(3476) APOIO ADM. EDUCACIONAL-
 ELEMENTAR;Ref:A-001;CH: 30H
 Hab.:ENSINO MEDIO;Motivo:CONTRATO POR TEMPO
 DETERMINADO DE ACORDO COM A L.C. 600/17;Un. Adm:(140988) E
 E INDIGENA DE EDUCACAO BASICA ITAWYAK;De:29/01/2024 a
 13/12/2024

CONTRATO/SEDUC/02386/2024 DE: 02/02/2024
 Processo Nº: 1000004413602
 Contratado:(276453/11) KATIA REGINA DOS
 SANTOS;CPF:***.861.511-**-**;Cargo/Função:(3506) CONTR.TEMP.
 FUNCAO PROF. HABILITADO;Ref:B-001;CH: 24H
 Hab.:LICENCIATURA PLENA EM LETRAS/
 PORTUGUES;Motivo:CONTRATO POR TEMPO DETERMINADO DE
 ACORDO COM A L.C. 600/17;Un. Adm:(154695) E E TARSILA DO
 AMARAL;De:22/01/2024 a 13/12/2024

CONTRATO/SEDUC/02387/2024 DE: 02/02/2024
 Processo Nº: 1000004432846
 Contratado:(276566/13) MIRTES MARIA DE JESUS PEREIRA
 LOPES;CPF:***.964.221-**-**;Cargo/Função:(3506) CONTR.TEMP.
 FUNCAO PROF. HABILITADO;Ref:B-001;CH: 12H
 Hab.:LICENCIATURA PLENA EM ARTE;Motivo:CONTRATO POR
 TEMPO DETERMINADO DE ACORDO COM A L.C. 600/17;Un.
 Adm:(044954) E E PROF ANA TEREZA ALBERNAS;De:22/01/2024 a
 13/12/2024

CONTRATO/SEDUC/02388/2024 DE: 02/02/2024
 Processo Nº: 1000004414715
 Contratado:(276772/16) KRISSIA APARECIDA DE
 ALMEIDA;CPF:***.810.818-**-**;Cargo/Função:(3506) CONTR.TEMP.
 FUNCAO PROF. HABILITADO;Ref:B-001;CH: 05H
 Hab.:LICENCIATURA PLENA EM BIOLOGIA;Motivo:CONTRATO POR
 TEMPO DETERMINADO DE ACORDO COM A L.C. 600/17;Un.
 Adm:(013404) E E DES MILTON ARMANDO POMPEU DE
 BARROS;De:22/01/2024 a 13/12/2024

CONTRATO/SEDUC/02389/2024 DE: 02/02/2024
 Processo Nº: 1000004416887
 Contratado:(276949/23) SANDRO RODRIGUES DE
 OLIVEIRA;CPF:***.504.718-**-**;Cargo/Função:(3506) CONTR.TEMP.
 FUNCAO PROF. HABILITADO;Ref:B-001;CH: 15H
 Hab.:LICENCIATURA PLENA EM MATEMATICA;Motivo:CONTRATO
 POR TEMPO DETERMINADO DE ACORDO COM A L.C. 600/17;Un.
 Adm:(014222) E E ELIAS BENTO;De:22/01/2024 a 13/12/2024

CONTRATO/SEDUC/02390/2024 DE: 02/02/2024
 Processo Nº: 1000004414278
 Contratado:(277296/15) MILLEIDY BOREL
 SAMPAIO;CPF:***.041.969-**-**;Cargo/Função:(3506) CONTR.TEMP.
 FUNCAO PROF. HABILITADO;Ref:B-001;CH: 08H
 Hab.:LICENCIATURA PLENA EM MATEMATICA;Motivo:CONTRATO
 POR TEMPO DETERMINADO DE ACORDO COM A L.C. 600/17;Un.
 Adm:(183636) E E PEDRO BORGES;De:22/01/2024 a 13/12/2024

CONTRATO/SEDUC/02391/2024 DE: 02/02/2024
 Processo Nº: 1000004424417
 Contratado:(277316/41) FABIANA SOUZA
 MARQUES;CPF:***.777.109-**-**;Cargo/Função:(3506) CONTR.TEMP.
 FUNCAO PROF. HABILITADO;Ref:B-001;CH: 22H
 Hab.:LICENCIATURA PLENA EM SOCIOLOGIA;Motivo:CONTRATO
 POR TEMPO DETERMINADO DE ACORDO COM A L.C. 600/17;Un.
 Adm:(049786) E E ULISSES GUIMARAES;De:22/01/2024 a 13/12/2024

CONTRATO/SEDUC/02392/2024 DE: 02/02/2024
 Processo Nº: 1000004433133
 Contratado:(277370/26) CARLOS HENRIQUE DO CARMO
 LEITE;CPF:***.639.106-**-**;Cargo/Função:(3506) CONTR.TEMP.
 FUNCAO PROF. HABILITADO;Ref:B-001;CH: 16H
 Hab.:LICENCIATURA PLENA EM SOCIOLOGIA;Motivo:CONTRATO
 POR TEMPO DETERMINADO DE ACORDO COM A L.C. 600/17;Un.
 Adm:(010057) E E DIONE AUGUSTA SILVA SOUZA;De:22/01/2024 a
 13/12/2024

CONTRATO/SEDUC/02393/2024 DE: 02/02/2024
 Processo Nº: 1000004417133
 Contratado:(277387/10) JACQUELINE DA SILVA
 ALMEIDA;CPF:***.493.414-**-**;Cargo/Função:(3506) CONTR.TEMP.
 FUNCAO PROF. HABILITADO;Ref:B-001;CH: 24H
 Hab.:LICENCIATURA PLENA EM LETRAS/
 PORTUGUES;Motivo:CONTRATO POR TEMPO DETERMINADO DE
 ACORDO COM A L.C. 600/17;Un. Adm:(011371) E E SEN FILINTO
 MULLER;De:22/01/2024 a 13/12/2024

CONTRATO/SEDUC/02394/2024 DE: 02/02/2024
 Processo Nº: 1000004417208
 Contratado:(277406/3) SANDREIA ROSA DA SILVA DE
 LIMA;CPF:***.546.812-**-**;Cargo/Função:(3476) APOIO ADM.
 EDUCACIONAL-ELEMENTAR;Ref:A-001;CH: 30H
 Hab.:ENSINO FUNDAMENTAL COMPLETO;Motivo:CONTRATO POR
 TEMPO DETERMINADO DE ACORDO COM A L.C. 600/17;Un.
 Adm:(015504) E E MUNDO NOVO;De:22/01/2024 a 13/12/2024

CONTRATO/SEDUC/02395/2024 DE: 02/02/2024
 Processo Nº: 1000004413926
 Contratado:(277491/19) MARIA LUCIA FERREIRA DA
 SILVA;CPF:***.438.173-**-**;Cargo/Função:(3506) CONTR.TEMP.
 FUNCAO PROF. HABILITADO;Ref:B-001;CH: 24H
 Hab.:LICENCIATURA PLENA EM LETRAS/
 PORTUGUES;Motivo:CONTRATO POR TEMPO DETERMINADO DE
 ACORDO COM A L.C. 600/17;Un. Adm:(124907) E E TEOTONIO
 CARLOS DA CUNHA NETO;De:22/01/2024 a 13/12/2024

CONTRATO/SEDUC/02396/2024 DE: 02/02/2024
 Processo Nº: 1000004416695
 Contratado:(277737/5) IAGO ALEXANDRE
 STRELOW;CPF:***.070.314-**-**;Cargo/Função:(3506) CONTR.TEMP.
 FUNCAO PROF. HABILITADO;Ref:B-001;CH: 02H
 Hab.:LICENCIATURA PLENA EM EDUCAÇÃO
 FISICA;Motivo:CONTRATO POR TEMPO DETERMINADO DE ACORDO
 COM A L.C. 600/17;Un. Adm:(104230) E E PROF ELIDIO MURCELLI
 FILHO;De:22/01/2024 a 13/12/2024

CONTRATO/SEDUC/02397/2024 DE: 02/02/2024
 Processo Nº: 1000004431848
 Contratado:(277737/6) IAGO ALEXANDRE
 STRELOW;CPF:***.070.314-**-**;Cargo/Função:(3506) CONTR.TEMP.
 FUNCAO PROF. HABILITADO;Ref:B-001;CH: 22H
 Hab.:LICENCIATURA PLENA EM EDUCAÇÃO
 FISICA;Motivo:CONTRATO POR TEMPO DETERMINADO DE ACORDO
 COM A L.C. 600/17;Un. Adm:(104230) E E PROF ELIDIO MURCELLI
 FILHO;De:22/01/2024 a 13/12/2024

CONTRATO/SEDUC/02398/2024 DE: 02/02/2024
Processo Nº: 1000004416481
Contratado:(277750/24) ELAINE GONCALVES DE PAULA;CPF:***.035.582-**,Cargo/Função:(3506) CONTR.TEMP. FUNCAO PROF. HABILITADO;Ref:B-001;CH: 10H
Hab.:LICENCIATURA PLENA EM MATEMATICA;Motivo:CONTRATO POR TEMPO DETERMINADO DE ACORDO COM A L.C. 600/17;Un. Adm:(145734) E E MARIA MIRANDA ARAUJO;De:22/01/2024 a 13/12/2024

CONTRATO/SEDUC/02399/2024 DE: 02/02/2024
Processo Nº: 1000004413902
Contratado:(277768/14) ANDREIA HENRIQUE DE SOUSA;CPF:***.153.710-**,Cargo/Função:(3506) CONTR.TEMP. FUNCAO PROF. HABILITADO;Ref:B-001;CH: 06H
Hab.:LICENCIATURA PLENA EM EDUCAÇÃO FISICA;Motivo:CONTRATO POR TEMPO DETERMINADO DE ACORDO COM A L.C. 600/17;Un. Adm:(137774) E E MARIO DE ANDRADE;De:22/01/2024 a 13/12/2024

CONTRATO/SEDUC/02400/2024 DE: 02/02/2024
Processo Nº: 1000004423254
Contratado:(277814/18) FABIO LUIS DOS SANTOS;CPF:***.609.920-**,Cargo/Função:(3506) CONTR.TEMP. FUNCAO PROF. HABILITADO;Ref:B-001;CH: 12H
Hab.:LICENCIATURA PLENA EM CIENCIAS BIOLOGICAS;Motivo:CONTRATO POR TEMPO DETERMINADO DE ACORDO COM A L.C. 600/17;Un. Adm:(040118) E E JAYME VERISSIMO DE CAMPOS JUNIOR;De:22/01/2024 a 13/12/2024

CONTRATO/SEDUC/02401/2024 DE: 02/02/2024
Processo Nº: 1000004418782
Contratado:(278152/14) TAIZA QUIRINO FERREIRA;CPF:***.496.310-**,Cargo/Função:(3506) CONTR.TEMP. FUNCAO PROF. HABILITADO;Ref:B-001;CH: 24H
Hab.:LICENCIATURA PLENA EM HISTÓRIA;Motivo:CONTRATO POR TEMPO DETERMINADO DE ACORDO COM A L.C. 600/17;Un. Adm:(012939) E E MARIA AUXILIADORA;De:22/01/2024 a 13/12/2024

CONTRATO/SEDUC/02402/2024 DE: 02/02/2024
Processo Nº: 1000004422977
Contratado:(278380/6) SUELI DA SILVA FERNANDES;CPF:***.456.916-**,Cargo/Função:(3506) CONTR.TEMP. FUNCAO PROF. HABILITADO;Ref:B-001;CH: 23H
Hab.:LICENCIATURA PLENA EM CIENCIAS BIOLOGICAS;Motivo:CONTRATO POR TEMPO DETERMINADO DE ACORDO COM A L.C. 600/17;Un. Adm:(015610) E E LUDOVICO DA RIVA NETO;De:22/01/2024 a 13/12/2024

CONTRATO/SEDUC/02403/2024 DE: 02/02/2024
Processo Nº: 1000004423099
Contratado:(278384/5) NARA NEIDE OLIVEIRA DOS REIS;CPF:***.929.111-**,Cargo/Função:(3476) APOIO ADM. EDUCACIONAL-ELEMENTAR;Ref:A-001;CH: 30H
Hab.:ENSINO FUNDAMENTAL COMPLETO;Motivo:CONTRATO POR TEMPO DETERMINADO DE ACORDO COM A L.C. 600/17;Un. Adm:(011614) E E SEN MARIO MOTA;De:22/01/2024 a 13/12/2024

CONTRATO/SEDUC/02404/2024 DE: 02/02/2024
Processo Nº: 1000004405344
Contratado:(278407/24) JULIANA FERNANDA TONIAZZO PINTO;CPF:***.899.510-**,Cargo/Função:(3506) CONTR.TEMP. FUNCAO PROF. HABILITADO;Ref:B-001;CH: 20H
Hab.:LICENCIATURA PLENA EM CIENCIAS BIOLOGICAS;Motivo:CONTRATO POR TEMPO DETERMINADO DE ACORDO COM A L.C. 600/17;Un. Adm:(015105) E E 9 DE JULHO;De:22/01/2024 a 13/12/2024

CONTRATO/SEDUC/02405/2024 DE: 02/02/2024
Processo Nº: 1000004405345
Contratado:(278407/25) JULIANA FERNANDA TONIAZZO PINTO;CPF:***.899.510-**,Cargo/Função:(3506) CONTR.TEMP. FUNCAO PROF. HABILITADO;Ref:B-001;CH: 08H
Hab.:LICENCIATURA PLENA EM CIENCIAS BIOLOGICAS;Motivo:CONTRATO POR TEMPO DETERMINADO DE ACORDO COM A L.C. 600/17;Un. Adm:(015105) E E 9 DE JULHO;De:22/01/2024 a 01/07/2024

CONTRATO/SEDUC/02406/2024 DE: 02/02/2024
Processo Nº: 1000004415431
Contratado:(278477/13) STEFANY BRAGA DE SOUZA;CPF:***.560.036-**,Cargo/Função:(3506) CONTR.TEMP. FUNCAO PROF. HABILITADO;Ref:B-001;CH: 18H
Hab.:LICENCIATURA PLENA EM MATEMATICA;Motivo:CONTRATO POR TEMPO DETERMINADO DE ACORDO COM A L.C. 600/17;Un. Adm:(043133) E E LUDOVICO VIEIRA CAMARGO;De:22/01/2024 a 13/12/2024

CONTRATO/SEDUC/02407/2024 DE: 02/02/2024
Processo Nº: 1000004426664
Contratado:(278508/21) RICARDO SILVA DE ARRUDA;CPF:***.408.328-**,Cargo/Função:(3506) CONTR.TEMP. FUNCAO PROF. HABILITADO;Ref:B-001;CH: 02H
Hab.:LICENCIATURA PLENA EM CIENCIAS BIOLOGICAS;Motivo:CONTRATO POR TEMPO DETERMINADO DE ACORDO COM A L.C. 600/17;Un. Adm:(015105) E E 9 DE JULHO;De:22/01/2024 a 13/12/2024

CONTRATO/SEDUC/02408/2024 DE: 02/02/2024
Processo Nº: 1000004401894
Contratado:(278774/24) DEBORA ROSANA DE SOUZA LOPES;CPF:***.219.381-**,Cargo/Função:(3506) CONTR.TEMP. FUNCAO PROF. HABILITADO;Ref:B-001;CH: 16H
Hab.:LICENCIATURA PLENA EM EDUCAÇÃO FISICA;Motivo:CONTRATO POR TEMPO DETERMINADO DE ACORDO COM A L.C. 600/17;Un. Adm:(021091) E E CLENIA ROSALINA SOUZA;De:22/01/2024 a 13/12/2024

CONTRATO/SEDUC/02409/2024 DE: 02/02/2024
Processo Nº: 1000004418173
Contratado:(278804/22) CLAUDIA REGINA ROMEIRO MARTINS;CPF:***.758.811-**,Cargo/Função:(3506) CONTR.TEMP. FUNCAO PROF. HABILITADO;Ref:B-001;CH: 15H
Hab.:LICENCIATURA PLENA EM HISTÓRIA;Motivo:CONTRATO POR TEMPO DETERMINADO DE ACORDO COM A L.C. 600/17;Un. Adm:(013412) E E CEL ANTONIO PAES DE BARROS;De:22/01/2024 a 13/12/2024

CONTRATO/SEDUC/02410/2024 DE: 02/02/2024
Processo Nº: 1000004435873
Contratado:(278845/6) IRENAJUP KAIABI;CPF:***.011.812-**,Cargo/Função:(3476) APOIO ADM. EDUCACIONAL-ELEMENTAR;Ref:A-001;CH: 30H
Hab.:ENSINO FUNDAMENTAL COMPLETO;Motivo:CONTRATO POR TEMPO DETERMINADO DE ACORDO COM A L.C. 600/17;Un. Adm:(140813) E E INDIGENA PANAKU;De:22/01/2024 a 13/12/2024

CONTRATO/SEDUC/02411/2024 DE: 02/02/2024
Processo Nº: 1000004429464
Contratado:(278881/20) THAMIRE FERREIRA BARBOSA;CPF:***.793.617-**,Cargo/Função:(3506) CONTR.TEMP. FUNCAO PROF. HABILITADO;Ref:B-001;CH: 04H
Hab.:LICENCIATURA PLENA EM CIENCIAS BIOLOGICAS;Motivo:CONTRATO POR TEMPO DETERMINADO DE ACORDO COM A L.C. 600/17;Un. Adm:(016152) E E ALICE BARBOSA PACHECO;De:22/01/2024 a 13/12/2024

CONTRATO/SEDUC/02412/2024 DE: 02/02/2024
Processo Nº: 1000004420366
Contratado:(278930/17) DANIELLY ALVES RODRIGUES;CPF:***.086.611-**,Cargo/Função:(3506) CONTR.TEMP. FUNCAO PROF. HABILITADO;Ref:B-001;CH: 15H
Hab.:LICENCIATURA PLENA EM BIOLOGIA;Motivo:CONTRATO POR TEMPO DETERMINADO DE ACORDO COM A L.C. 600/17;Un. Adm:(173355) E E BOA ESPERANCA;De:22/01/2024 a 13/12/2024

CONTRATO/SEDUC/02413/2024 DE: 02/02/2024
Processo Nº: 1000004423723
Contratado:(278935/16) RAYLANE RIBEIRO DE MOURA;CPF:***.108.230-**,Cargo/Função:(3506) CONTR.TEMP. FUNCAO PROF. HABILITADO;Ref:B-001;CH: 14H
Hab.:LICENCIATURA PLENA EM MATEMATICA;Motivo:CONTRATO POR TEMPO DETERMINADO DE ACORDO COM A L.C. 600/17;Un. Adm:(145734) E E MARIA MIRANDA ARAUJO;De:22/01/2024 a 13/12/2024

CONTRATO/SEDUC/02414/2024 DE: 02/02/2024
 Processo Nº: 1000004414504
 Contratado:(278967/29) MARCIA APARECIDA VASCONCELOS DE SOUZA;CPF:***.461.311-**-**;Cargo/Função:(3476) APOIO ADM. EDUCACIONAL-ELEMENTAR;Ref:A-001;CH: 30H
 Hab.:ENSINO FUNDAMENTAL COMPLETO;Motivo:CONTRATO POR TEMPO DETERMINADO DE ACORDO COM A L.C. 600/17;Un. Adm:(015237) E E MIGUEL BARBOSA;De:22/01/2024 a 13/12/2024

CONTRATO/SEDUC/02415/2024 DE: 02/02/2024
 Processo Nº: 1000004416852
 Contratado:(279020/19) ROSANA MIRANDA SILVA;CPF:***.941.915-**-**;Cargo/Função:(3506) CONTR.TEMP. FUNCAO PROF. HABILITADO;Ref:B-001;CH: 24H
 Hab.:LICENCIATURA PLENA EM LETRAS/ PORTUGUES;Motivo:CONTRATO POR TEMPO DETERMINADO DE ACORDO COM A L.C. 600/17;Un. Adm:(124907) E E TEOTONIO CARLOS DA CUNHA NETO;De:22/01/2024 a 13/12/2024

CONTRATO/SEDUC/02416/2024 DE: 02/02/2024
 Processo Nº: 1000004435929
 Contratado:(279032/30) BRENDA TAVELLA OLIVEIRA;CPF:***.566.514-**-**;Cargo/Função:(3506) CONTR.TEMP. FUNCAO PROF. HABILITADO;Ref:B-001;CH: 09H
 Hab.:LICENCIATURA PLENA EM QUIMICA;Motivo:CONTRATO POR TEMPO DETERMINADO DE ACORDO COM A L.C. 600/17;Un. Adm:(157252) E E LEDY ANITA BRESANCIN;De:22/01/2024 a 13/12/2024

CONTRATO/SEDUC/02417/2024 DE: 02/02/2024
 Processo Nº: 1000004406034
 Contratado:(279033/16) JESSICA DA SILVA ALVES;CPF:***.922.310-**-**;Cargo/Função:(3506) CONTR.TEMP. FUNCAO PROF. HABILITADO;Ref:B-001;CH: 12H
 Hab.:LICENCIATURA PLENA EM BIOLOGIA;Motivo:CONTRATO POR TEMPO DETERMINADO DE ACORDO COM A L.C. 600/17;Un. Adm:(159700) E E ANTONIO ALVES DIAS;De:22/01/2024 a 13/12/2024

CONTRATO/SEDUC/02418/2024 DE: 02/02/2024
 Processo Nº: 1000004436011
 Contratado:(279249/28) ALAN DA CRUZ ROLON;CPF:***.724.810-**-**;Cargo/Função:(3506) CONTR.TEMP. FUNCAO PROF. HABILITADO;Ref:B-001;CH: 24H
 Hab.:LICENCIATURA PLENA EM BIOLOGIA;Motivo:CONTRATO POR TEMPO DETERMINADO DE ACORDO COM A L.C. 600/17;Un. Adm:(140988) E E INDIGENA DE EDUCACAO BASICA ITAWYAK;De:22/01/2024 a 13/12/2024

CONTRATO/SEDUC/02419/2024 DE: 02/02/2024
 Processo Nº: 1000004415533
 Contratado:(279253/23) BRUNO PAULINO SOARES;CPF:***.435.211-**-**;Cargo/Função:(3506) CONTR.TEMP. FUNCAO PROF. HABILITADO;Ref:B-001;CH: 24H
 Hab.:LICENCIATURA PLENA EM EDUCAÇÃO FISICA;Motivo:CONTRATO POR TEMPO DETERMINADO DE ACORDO COM A L.C. 600/17;Un. Adm:(012939) E E MARIA AUXILIADORA;De:22/01/2024 a 13/12/2024

CONTRATO/SEDUC/02420/2024 DE: 02/02/2024
 Processo Nº: 1000004414258
 Contratado:(279258/32) ROGERICA PEREIRA RODRIGUES CRISPIM;CPF:***.709.813-**-**;Cargo/Função:(3506) CONTR.TEMP. FUNCAO PROF. HABILITADO;Ref:B-001;CH: 24H
 Hab.:LICENCIATURA PLENA EM HISTÓRIA;Motivo:CONTRATO POR TEMPO DETERMINADO DE ACORDO COM A L.C. 600/17;Un. Adm:(014796) E E MARIA QUITERIA;De:22/01/2024 a 13/12/2024

CONTRATO/SEDUC/02421/2024 DE: 02/02/2024
 Processo Nº: 1000004420478
 Contratado:(279333/13) EDSON FELIX BARBOSA;CPF:***.295.801-**-**;Cargo/Função:(3506) CONTR.TEMP. FUNCAO PROF. HABILITADO;Ref:B-001;CH: 24H
 Hab.:LICENCIATURA PLENA EM MATEMATICA;Motivo:CONTRATO POR TEMPO DETERMINADO DE ACORDO COM A L.C. 600/17;Un. Adm:(137758) E E PROF HILDA ROCHA SOUZA;De:22/01/2024 a 13/12/2024

CONTRATO/SEDUC/02422/2024 DE: 02/02/2024
 Processo Nº: 1000004424333
 Contratado:(279466/18) JESSICA BORGES DA VEIGA;CPF:***.842.215-**-**;Cargo/Função:(3506) CONTR.TEMP. FUNCAO PROF. HABILITADO;Ref:B-001;CH: 01H
 Hab.:LICENCIATURA PLENA EM BIOLOGIA;Motivo:CONTRATO POR TEMPO DETERMINADO DE ACORDO COM A L.C. 600/17;Un. Adm:(154156) ESC EST MIL TIRADENTES CABO PM SEBASTIAO F MIRANDA;De:22/01/2024 a 13/12/2024

CONTRATO/SEDUC/02423/2024 DE: 02/02/2024
 Processo Nº: 1000004415469
 Contratado:(279470/13) RICARDO FERNANDES DA COSTA;CPF:***.126.313-**-**;Cargo/Função:(3506) CONTR.TEMP. FUNCAO PROF. HABILITADO;Ref:B-001;CH: 24H
 Hab.:LICENCIATURA PLENA EM MATEMATICA;Motivo:CONTRATO POR TEMPO DETERMINADO DE ACORDO COM A L.C. 600/17;Un. Adm:(196495) E E PROFESSORA NORMA LUCIA NUNES;De:22/01/2024 a 13/12/2024

CONTRATO/SEDUC/02424/2024 DE: 02/02/2024
 Processo Nº: 1000004413851
 Contratado:(279526/32) ANTONIO CARLOS BARROS RESPLANDES;CPF:***.625.100-**-**;Cargo/Função:(3506) CONTR.TEMP. FUNCAO PROF. HABILITADO;Ref:B-001;CH: 02H
 Hab.:LICENCIATURA PLENA EM MATEMATICA;Motivo:CONTRATO POR TEMPO DETERMINADO DE ACORDO COM A L.C. 600/17;Un. Adm:(038652) E E 29 DE JULHO;De:22/01/2024 a 13/12/2024

CONTRATO/SEDUC/02425/2024 DE: 02/02/2024
 Processo Nº: 1000004423764
 Contratado:(279528/46) ALBERICO DOS SANTOS SILVA;CPF:***.882.046-**-**;Cargo/Função:(3506) CONTR.TEMP. FUNCAO PROF. HABILITADO;Ref:B-001;CH: 12H
 Hab.:LICENCIATURA PLENA EM MATEMATICA;Motivo:CONTRATO POR TEMPO DETERMINADO DE ACORDO COM A L.C. 600/17;Un. Adm:(196240) E E DENNIS MANERICH DE OLIVEIRA;De:22/01/2024 a 13/12/2024

CONTRATO/SEDUC/02426/2024 DE: 02/02/2024
 Processo Nº: 1000004415209
 Contratado:(279528/47) ALBERICO DOS SANTOS SILVA;CPF:***.882.046-**-**;Cargo/Função:(3506) CONTR.TEMP. FUNCAO PROF. HABILITADO;Ref:B-001;CH: 12H
 Hab.:LICENCIATURA PLENA EM MATEMATICA;Motivo:CONTRATO POR TEMPO DETERMINADO DE ACORDO COM A L.C. 600/17;Un. Adm:(013021) E E CARLOS IRIGARAY FILHO;De:22/01/2024 a 13/12/2024

CONTRATO/SEDUC/02427/2024 DE: 02/02/2024
 Processo Nº: 1000004428527
 Contratado:(279737/31) LETICIA FERREIRA CONTI;CPF:***.945.710-**-**;Cargo/Função:(3506) CONTR.TEMP. FUNCAO PROF. HABILITADO;Ref:B-001;CH: 24H
 Hab.:LICENCIATURA PLENA EM EDUCAÇÃO FISICA;Motivo:GESTANTE;Un. Adm:(011614) E E SEN MARIO MOTA;De:22/01/2024 a 13/12/2024

CONTRATO/SEDUC/02428/2024 DE: 02/02/2024
 Processo Nº: 1000004410947
 Contratado:(279776/12) BRUNA LORENY DE OLIVEIRA;CPF:***.494.410-**-**;Cargo/Função:(3506) CONTR.TEMP. FUNCAO PROF. HABILITADO;Ref:B-001;CH: 18H
 Hab.:LICENCIATURA PLENA EM LETRAS/PORTUGUES/ INGLÊS;Motivo:CONTRATO POR TEMPO DETERMINADO DE ACORDO COM A L.C. 600/17;Un. Adm:(010448) E E SEN AZEREDO;De:22/01/2024 a 13/12/2024

CONTRATO/SEDUC/02429/2024 DE: 02/02/2024
 Processo Nº: 1000004409602
 Contratado:(279841/11) BRUNO COSTA DA SILVA;CPF:***.687.515-**-**;Cargo/Função:(3506) CONTR.TEMP. FUNCAO PROF. HABILITADO;Ref:B-001;CH: 08H
 Hab.:LICENCIATURA PLENA EM EDUCAÇÃO FISICA;Motivo:CONTRATO POR TEMPO DETERMINADO DE ACORDO COM A L.C. 600/17;Un. Adm:(009733) E E MANOEL CAVALCANTI PROENCA;De:22/01/2024 a 13/12/2024

CONTRATO/SEDUC/02430/2024 DE: 02/02/2024
Processo Nº: 1000004410717
Contratado:(279878/27) FLAVIA SANTOS
KLEIN;CPF:***.860.206-**-Cargos/Função:(3506) CONTR.TEMP.
FUNCAO PROF. HABILITADO;Ref:B-001;CH: 24H
Hab.:LICENCIATURA PLENA EM LETRAS/
PORTUGUES;Motivo:CONTRATO POR TEMPO DETERMINADO DE
ACORDO COM A L.C. 600/17;Un. Adm:(013404) E E DES MILTON
ARMANDO POMPEU DE BARROS;De:22/01/2024 a 13/12/2024

CONTRATO/SEDUC/02431/2024 DE: 02/02/2024
Processo Nº: 1000004418564
Contratado:(280213/33) ERICA FERREIRA DA
SILVA;CPF:***.560.713-**-Cargos/Função:(3506) CONTR.TEMP.
FUNCAO PROF. HABILITADO;Ref:B-001;CH: 24H
Hab.:LICENCIATURA PLENA EM LETRAS/PORTUGUES/
INGLÊS;Motivo:CONTRATO POR TEMPO DETERMINADO DE
ACORDO COM A L.C. 600/17;Un. Adm:(145769) E E FRANCISCA
BARROS DE CARVALHO;De:22/01/2024 a 13/12/2024

CONTRATO/SEDUC/02432/2024 DE: 02/02/2024
Processo Nº: 1000004423593
Contratado:(280230/33) WILLIAM SALES DO
NASCIMENTO;CPF:***.433.916-**-Cargos/Função:(3506) CONTR.TEMP.
FUNCAO PROF. HABILITADO;Ref:B-001;CH: 16H
Hab.:LICENCIATURA PLENA EM EDUCAÇÃO
FISICA;Motivo:CONTRATO POR TEMPO DETERMINADO DE ACORDO
COM A L.C. 600/17;Un. Adm:(014796) E E MARIA
QUITERIA;De:22/01/2024 a 13/12/2024

CONTRATO/SEDUC/02433/2024 DE: 02/02/2024
Processo Nº: 1000004414082
Contratado:(280846/6) GLAUCYA OLIVEIRA DE
SA;CPF:***.460.982-**-Cargos/Função:(3506) CONTR.TEMP.FUNCAO
PROF. HABILITADO;Ref:B-001;CH: 24H
Hab.:LICENCIATURA PLENA EM PEDAGOGIA;Motivo:CONTRATO
POR TEMPO DETERMINADO DE ACORDO COM A L.C. 600/17;Un.
Adm:(045055) E E ARGEU AUGUSTO DE MORAES;De:22/01/2024 a
13/12/2024

CONTRATO/SEDUC/02434/2024 DE: 02/02/2024
Processo Nº: 1000004436340
Contratado:(281602/7) PAULA NAYARA NUNES
ROSA;CPF:***.793.186-**-Cargos/Função:(3506) CONTR.TEMP.
FUNCAO PROF. HABILITADO;Ref:B-001;CH: 12H
Hab.:LICENCIATURA PLENA EM LETRAS/
PORTUGUES;Motivo:CONTRATO POR TEMPO DETERMINADO DE
ACORDO COM A L.C. 600/17;Un. Adm:(011720) E E UNIAO E
FORCA;De:22/01/2024 a 13/12/2024

CONTRATO/SEDUC/02435/2024 DE: 02/02/2024
Processo Nº: 1000004435510
Contratado:(281976/10) CLAUDINEYA GAMA
XAVIER;CPF:***.869.017-**-Cargos/Função:(3506) CONTR.TEMP.
FUNCAO PROF. HABILITADO;Ref:B-001;CH: 24H
Hab.:LICENCIATURA PLENA EM GEOGRAFIA;Motivo:CONTRATO
POR TEMPO DETERMINADO DE ACORDO COM A L.C. 600/17;Un.
Adm:(156396) E E SANTO ANTONIO;De:22/01/2024 a 13/12/2024

CONTRATO/SEDUC/02436/2024 DE: 02/02/2024
Processo Nº: 1000004411359
Contratado:(282152/6) STEPHANIE THABATH MAMPAN
SILVA;CPF:***.232.210-**-Cargos/Função:(3468) TECNICO
ADMINISTRATIVO EDUCACIONAL;Ref:A-001;CH: 30H
Hab.:ENSINO MEDIO;Motivo:CONTRATO POR TEMPO
DETERMINADO DE ACORDO COM A L.C. 600/17;Un. Adm:(012785) E
E CEL ARTHUR BORGES;De:22/01/2024 a 13/12/2024

CONTRATO/SEDUC/02437/2024 DE: 02/02/2024
Processo Nº: 1000004414759
Contratado:(282345/29) FABIANA REGINA DO AMARAL
SOUZA;CPF:***.082.652-**-Cargos/Função:(3506) CONTR.TEMP.
FUNCAO PROF. HABILITADO;Ref:B-001;CH: 24H
Hab.:LICENCIATURA PLENA EM LETRAS/
PORTUGUES;Motivo:CONTRATO POR TEMPO DETERMINADO DE
ACORDO COM A L.C. 600/17;Un. Adm:(069558) E E ANGELINA F
MAZZUTTI;De:22/01/2024 a 13/12/2024

CONTRATO/SEDUC/02438/2024 DE: 02/02/2024
Processo Nº: 1000004414780
Contratado:(282482/8) NAYARA CHAGAS DA
SILVA;CPF:***.041.210-**-Cargos/Função:(3506) CONTR.TEMP.
FUNCAO PROF. HABILITADO;Ref:B-001;CH: 24H
Hab.:LICENCIATURA PLENA EM GEOGRAFIA;Motivo:CONTRATO
POR TEMPO DETERMINADO DE ACORDO COM A L.C. 600/17;Un.
Adm:(124907) E E TEOTONIO CARLOS DA CUNHA
NETO;De:22/01/2024 a 13/12/2024

CONTRATO/SEDUC/02439/2024 DE: 02/02/2024
Processo Nº: 1000004420726
Contratado:(282501/40) JULIANA MARIA LUIZA AVILA COSTA
TEIXEIRA;CPF:***.025.517-**-Cargos/Função:(3506) CONTR.TEMP.
FUNCAO PROF. HABILITADO;Ref:B-001;CH: 20H
Hab.:LICENCIATURA PLENA EM GEOGRAFIA;Motivo:CONTRATO
POR TEMPO DETERMINADO DE ACORDO COM A L.C. 600/17;Un.
Adm:(015547) E E DOM BOSCO;De:22/01/2024 a 13/12/2024

CONTRATO/SEDUC/02440/2024 DE: 02/02/2024
Processo Nº: 1000004433349
Contratado:(282513/21) ANDREZA ESTEFANE SILVEIRA
GONCALVES;CPF:***.465.801-**-Cargos/Função:(3506) CONTR.TEMP.
FUNCAO PROF. HABILITADO;Ref:B-001;CH: 12H
Hab.:LICENCIATURA PLENA EM QUIMICA;Motivo:CONTRATO POR
TEMPO DETERMINADO DE ACORDO COM A L.C. 600/17;Un.
Adm:(076201) E E PROF JOAO CRISOSTOMO DE
FIGUEIREDO;De:22/01/2024 a 13/12/2024

CONTRATO/SEDUC/02441/2024 DE: 02/02/2024
Processo Nº: 1000004432319
Contratado:(282691/12) ANDREA PAULA DO
NASCIMENTO;CPF:***.502.301-**-Cargos/Função:(3476) APOIO ADM.
EDUCACIONAL-ELEMENTAR;Ref:A-001;CH: 30H
Hab.:ENSINO FUNDAMENTAL COMPLETO;Motivo:CONTRATO POR
TEMPO DETERMINADO DE ACORDO COM A L.C. 600/17;Un.
Adm:(011010) E E MARECHAL DUTRA;De:29/01/2024 a 13/12/2024

CONTRATO/SEDUC/02442/2024 DE: 02/02/2024
Processo Nº: 1000004414343
Contratado:(282770/10) EDNA PAULA DOS
SANTOS;CPF:***.254.801-**-Cargos/Função:(3476) APOIO ADM.
EDUCACIONAL-ELEMENTAR;Ref:A-001;CH: 30H
Hab.:ENSINO FUNDAMENTAL COMPLETO;Motivo:CONTRATO POR
TEMPO DETERMINADO DE ACORDO COM A L.C. 600/17;Un.
Adm:(044245) E E PROF AMELIA DE OLIVEIRA SILVA;De:22/01/2024 a
13/12/2024

CONTRATO/SEDUC/02443/2024 DE: 02/02/2024
Processo Nº: 1000004413556
Contratado:(282791/8) VILMA GONCALVES
PEREIRA;CPF:***.662.992-**-Cargos/Função:(3506) CONTR.TEMP.
FUNCAO PROF. HABILITADO;Ref:B-001;CH: 06H
Hab.:LICENCIATURA PLENA EM LETRAS/
PORTUGUES;Motivo:CONTRATO POR TEMPO DETERMINADO DE
ACORDO COM A L.C. 600/17;Un. Adm:(154695) E E TARSILA DO
AMARAL;De:22/01/2024 a 13/12/2024

CONTRATO/SEDUC/02444/2024 DE: 02/02/2024
Processo Nº: 1000004413618
Contratado:(282850/36) FABIANA DE AQUINO
SOUZA;CPF:***.734.123-**-Cargos/Função:(3506) CONTR.TEMP.
FUNCAO PROF. HABILITADO;Ref:B-001;CH: 16H
Hab.:LICENCIATURA PLENA EM QUIMICA;Motivo:CONTRATO POR
TEMPO DETERMINADO DE ACORDO COM A L.C. 600/17;Un.
Adm:(119237) E E ANDRE ANTONIO MAGGI;De:22/01/2024 a
13/12/2024

CONTRATO/SEDUC/02445/2024 DE: 02/02/2024
Processo Nº: 1000004414816
Contratado:(282896/29) ALCIDES ALEXANDRE DE OLIVEIRA
RICCI;CPF:***.336.481-**-Cargos/Função:(3506) CONTR.TEMP.FUNCAO
PROF. HABILITADO;Ref:B-001;CH: 01H
Hab.:LICENCIATURA PLENA EM FILOSOFIA;Motivo:CONTRATO POR
TEMPO DETERMINADO DE ACORDO COM A L.C. 600/17;Un.
Adm:(011690) E E FREI AMBROSIO;De:22/01/2024 a 13/12/2024

CONTRATO/SEDUC/02446/2024 DE: 02/02/2024
 Processo Nº: 1000004404139
 Contratado:(282897/17) SEBASTIAO JOELSON CRUZ DE CAMPOS;CPF:***.052.071-**-**;;Cargo/Função:(3506) CONTR.TEMP. FUNCAO PROF. HABILITADO;Ref:B-001;CH: 06H
 Hab.:LICENCIATURA PLENA EM GEOGRAFIA;Motivo:CONTRATO POR TEMPO DETERMINADO DE ACORDO COM A L.C. 600/17;Un. Adm:(016624) E E NOSSA SENHORA DE FATIMA;De:22/01/2024 a 13/12/2024

CONTRATO/SEDUC/02447/2024 DE: 02/02/2024
 Processo Nº: 1000004434208
 Contratado:(282958/9) EDILAINE DA SILVA;CPF:***.948.311-**-**;;Cargo/Função:(3506) CONTR.TEMP.FUNCAO PROF. HABILITADO;Ref:B-001;CH: 18H
 Hab.:LICENCIATURA PLENA EM LETRAS/ PORTUGUES;Motivo:CONTRATO POR TEMPO DETERMINADO DE ACORDO COM A L.C. 600/17;Un. Adm:(012602) E E CIRO SIQUEIRA GONCALVES;De:22/01/2024 a 13/12/2024

CONTRATO/SEDUC/02448/2024 DE: 02/02/2024
 Processo Nº: 1000004435993
 Contratado:(282982/19) ANTONIO GONCALVES ALVES;CPF:***.572.112-**-**;;Cargo/Função:(3506) CONTR.TEMP. FUNCAO PROF. HABILITADO;Ref:B-001;CH: 09H
 Hab.:LICENCIATURA PLENA EM EDUCAÇÃO FISICA;Motivo:CONTRATO POR TEMPO DETERMINADO DE ACORDO COM A L.C. 600/17;Un. Adm:(016152) E E ALICE BARBOSA PACHECO;De:01/02/2024 a 13/12/2024

CONTRATO/SEDUC/02449/2024 DE: 02/02/2024
 Processo Nº: 1000004423392
 Contratado:(283119/6) ANA PAULA SILVEIRA;CPF:***.643.718-**-**;;Cargo/Função:(3506) CONTR.TEMP. FUNCAO PROF. HABILITADO;Ref:B-001;CH: 12H
 Hab.:LICENCIATURA PLENA EM LETRAS/ PORTUGUES;Motivo:CONTRATO POR TEMPO DETERMINADO DE ACORDO COM A L.C. 600/17;Un. Adm:(124060) E E PROF MARIA HERMINIA ALVES;De:22/01/2024 a 13/12/2024

CONTRATO/SEDUC/02450/2024 DE: 02/02/2024
 Processo Nº: 1000004423290
 Contratado:(283319/8) ELISANGELA NEVES SANTOS CARDOSO;CPF:***.451.55-**-**;;Cargo/Função:(3506) CONTR.TEMP. FUNCAO PROF. HABILITADO;Ref:B-001;CH: 24H
 Hab.:LICENCIATURA PLENA EM GEOGRAFIA;Motivo:CONTRATO POR TEMPO DETERMINADO DE ACORDO COM A L.C. 600/17;Un. Adm:(014796) E E MARIA QUITERIA;De:22/01/2024 a 13/12/2024

CONTRATO/SEDUC/02451/2024 DE: 02/02/2024
 Processo Nº: 1000004415137
 Contratado:(283322/15) MARIA APARECIDA DE SOUZA;CPF:***.118.981-**-**;;Cargo/Função:(3506) CONTR.TEMP. FUNCAO PROF. HABILITADO;Ref:B-001;CH: 19H
 Hab.:LICENCIATURA PLENA EM LETRAS/ PORTUGUES;Motivo:CONTRATO POR TEMPO DETERMINADO DE ACORDO COM A L.C. 600/17;Un. Adm:(145734) E E MARIA MIRANDA ARAUJO;De:22/01/2024 a 13/12/2024

CONTRATO/SEDUC/02452/2024 DE: 02/02/2024
 Processo Nº: 1000004418014
 Contratado:(283324/9) SEVERINO FRANCISCO DA SILVA;CPF:***.418.039-**-**;;Cargo/Função:(3506) CONTR.TEMP. FUNCAO PROF. HABILITADO;Ref:B-001;CH: 03H
 Hab.:LICENCIATURA PLENA EM LETRAS/ PORTUGUES;Motivo:CONTRATO POR TEMPO DETERMINADO DE ACORDO COM A L.C. 600/17;Un. Adm:(069469) E E BERNARDINO GOMES DA LUZ;De:22/01/2024 a 13/12/2024

CONTRATO/SEDUC/02453/2024 DE: 02/02/2024
 Processo Nº: 1000004416871
 Contratado:(283327/12) CLEIDEMAR DE SOUZA JOQUERES LORIM;CPF:***.137.592-**-**;;Cargo/Função:(3506) CONTR.TEMP. FUNCAO PROF. HABILITADO;Ref:B-001;CH: 24H
 Hab.:LICENCIATURA PLENA EM LETRAS/ PORTUGUES;Motivo:CONTRATO POR TEMPO DETERMINADO DE ACORDO COM A L.C. 600/17;Un. Adm:(119237) E E ANDRE ANTONIO MAGGI;De:22/01/2024 a 13/12/2024

CONTRATO/SEDUC/02454/2024 DE: 02/02/2024
 Processo Nº: 1000004418299
 Contratado:(283333/12) JEOVANE MACHADO DOS SANTOS;CPF:***.145.615-**-**;;Cargo/Função:(3506) CONTR.TEMP. FUNCAO PROF. HABILITADO;Ref:B-001;CH: 04H
 Hab.:LICENCIATURA PLENA EM HISTÓRIA;Motivo:CONTRATO POR TEMPO DETERMINADO DE ACORDO COM A L.C. 600/17;Un. Adm:(142166) E E DOM FRANCO DALLA VALLE;De:22/01/2024 a 13/12/2024

CONTRATO/SEDUC/02455/2024 DE: 02/02/2024
 Processo Nº: 1000004414022
 Contratado:(283366/13) RENATA FERREIRA DE SOUZA;CPF:***.960.412-**-**;;Cargo/Função:(3506) CONTR.TEMP. FUNCAO PROF. HABILITADO;Ref:B-001;CH: 24H
 Hab.:LICENCIATURA PLENA EM MATEMATICA;Motivo:CONTRATO POR TEMPO DETERMINADO DE ACORDO COM A L.C. 600/17;Un. Adm:(069205) E E PROF GERSON CARLOS DA SILVA;De:22/01/2024 a 13/12/2024

CONTRATO/SEDUC/02456/2024 DE: 02/02/2024
 Processo Nº: 1000004415008
 Contratado:(283456/40) WELDES CHARLES CAZECA DA SILVA FERREIRA;CPF:***.586.716-**-**;;Cargo/Função:(3506) CONTR.TEMP. FUNCAO PROF. HABILITADO;Ref:B-001;CH: 24H
 Hab.:LICENCIATURA PLENA EM LETRAS/ PORTUGUES;Motivo:CONTRATO POR TEMPO DETERMINADO DE ACORDO COM A L.C. 600/17;Un. Adm:(015172) E E COUTO MAGALHAES;De:22/01/2024 a 13/12/2024

CONTRATO/SEDUC/02457/2024 DE: 02/02/2024
 Processo Nº: 1000004422402
 Contratado:(283481/6) HEIDE SILVA LIMA;CPF:***.867.918-**-**;;Cargo/Função:(3476) APOIO ADM. EDUCACIONAL-ELEMENTAR;Ref:A-001;CH: 30H
 Hab.:ENSINO FUNDAMENTAL COMPLETO;Motivo:CONTRATO POR TEMPO DETERMINADO DE ACORDO COM A L.C. 600/17;Un. Adm:(124052) E E LEONISIO LEMOS MELO;De:22/01/2024 a 13/12/2024

CONTRATO/SEDUC/02458/2024 DE: 02/02/2024
 Processo Nº: 1000004416313
 Contratado:(283526/34) LETICIA DE OLIVEIRA SILVA;CPF:***.981.918-**-**;;Cargo/Função:(3506) CONTR.TEMP. FUNCAO PROF. HABILITADO;Ref:B-001;CH: 09H
 Hab.:LICENCIATURA PLENA EM MATEMATICA;Motivo:CONTRATO POR TEMPO DETERMINADO DE ACORDO COM A L.C. 600/17;Un. Adm:(192228) E E 20 DE MARCO;De:22/01/2024 a 13/12/2024

CONTRATO/SEDUC/02459/2024 DE: 02/02/2024
 Processo Nº: 1000004423641
 Contratado:(283527/30) NATALIA LOPES ALVES;CPF:***.309.113-**-**;;Cargo/Função:(3506) CONTR.TEMP. FUNCAO PROF. HABILITADO;Ref:B-001;CH: 11H
 Hab.:LICENCIATURA PLENA EM CIENCIAS BIOLOGICAS;Motivo:CONTRATO POR TEMPO DETERMINADO DE ACORDO COM A L.C. 600/17;Un. Adm:(061441) E E M TIRADENTES CEL PM JORGE L DE MAGALHAES;De:22/01/2024 a 13/12/2024

CONTRATO/SEDUC/02460/2024 DE: 02/02/2024
 Processo Nº: 1000004405144
 Contratado:(283536/18) JORDANA VIEIRA DOS SANTOS GOMES;CPF:***.141.910-**-**;;Cargo/Função:(3506) CONTR.TEMP. FUNCAO PROF. HABILITADO;Ref:B-001;CH: 01H
 Hab.:LICENCIATURA PLENA EM LETRAS/ PORTUGUES;Motivo:CONTRATO POR TEMPO DETERMINADO DE ACORDO COM A L.C. 600/17;Un. Adm:(011339) E E IR DIVA PIMENTEL;De:22/01/2024 a 13/12/2024

CONTRATO/SEDUC/02461/2024 DE: 02/02/2024
 Processo Nº: 1000004432745
 Contratado:(283654/24) LUCIMAR ALVES BORGES;CPF:***.148.116-**-**;;Cargo/Função:(3506) CONTR.TEMP. FUNCAO PROF. HABILITADO;Ref:B-001;CH: 18H
 Hab.:LICENCIATURA PLENA EM BIOLOGIA;Motivo:CONTRATO POR TEMPO DETERMINADO DE ACORDO COM A L.C. 600/17;Un. Adm:(012920) E E CARLOS HUGUINEY;De:22/01/2024 a 13/12/2024

CONTRATO/SEDUC/02462/2024 DE: 02/02/2024
 Processo Nº: 1000004415901
 Contratado:(283667/8) ROSALINA RODRIGUES DE CARVALHO SILVA;CPF:***.888.818-**-**;Cargo/Função:(3506) CONTR.TEMP. FUNCAO PROF. HABILITADO;Ref:B-001;CH: 24H
 Hab.:LICENCIATURA PLENA EM ARTE;Motivo:CONTRATO POR TEMPO DETERMINADO DE ACORDO COM A L.C. 600/17;Un. Adm:(142166) E E DOM FRANCO DALLA VALLE;De:22/01/2024 a 13/12/2024

CONTRATO/SEDUC/02463/2024 DE: 02/02/2024
 Processo Nº: 1000004417711
 Contratado:(283669/13) MIKAELY DE OLIVEIRA MARTINS;CPF:***.158.513-**-**;Cargo/Função:(3506) CONTR.TEMP. FUNCAO PROF. HABILITADO;Ref:B-001;CH: 24H
 Hab.:LICENCIATURA PLENA EM MATEMATICA;Motivo:CONTRATO POR TEMPO DETERMINADO DE ACORDO COM A L.C. 600/17;Un. Adm:(097004) E E VINICIUS DE MORAES;De:22/01/2024 a 13/12/2024

CONTRATO/SEDUC/02464/2024 DE: 02/02/2024
 Processo Nº: 1000004417444
 Contratado:(283689/19) JULIANA CAMILA FERREIRA;CPF:***.782.024-**-**;Cargo/Função:(3506) CONTR.TEMP. FUNCAO PROF. HABILITADO;Ref:B-001;CH: 14H
 Hab.:LICENCIATURA PLENA EM EDUCAÇÃO FISICA;Motivo:CONTRATO POR TEMPO DETERMINADO DE ACORDO COM A L.C. 600/17;Un. Adm:(137766) E E PAULO FREIRE;De:22/01/2024 a 13/12/2024

CONTRATO/SEDUC/02465/2024 DE: 02/02/2024
 Processo Nº: 1000004424334
 Contratado:(283717/13) DIEGO DA CRUZ;CPF:***.339.410-**-**;Cargo/Função:(3506) CONTR.TEMP.FUNCAO PROF. HABILITADO;Ref:B-001;CH: 18H
 Hab.:LICENCIATURA PLENA EM LETRAS/ PORTUGUES;Motivo:CONTRATO POR TEMPO DETERMINADO DE ACORDO COM A L.C. 600/17;Un. Adm:(117595) E E PE FIRMO PINTO DUARTE FILHO;De:22/01/2024 a 13/12/2024

CONTRATO/SEDUC/02466/2024 DE: 02/02/2024
 Processo Nº: 1000004416910
 Contratado:(283771/7) RAQUEL RAMOS DA CONCEICAO;CPF:***.135.001-**-**;Cargo/Função:(3476) APOIO ADM. EDUCACIONAL-ELEMENTAR;Ref:A-001;CH: 30H
 Hab.:ENSINO FUNDAMENTAL COMPLETO;Motivo:CONTRATO POR TEMPO DETERMINADO DE ACORDO COM A L.C. 600/17;Un. Adm:(010243) E E CEL RAFAEL DE SIQUEIRA;De:22/01/2024 a 13/12/2024

CONTRATO/SEDUC/02467/2024 DE: 02/02/2024
 Processo Nº: 1000004429013
 Contratado:(283801/21) LOURDES DE OLIVEIRA;CPF:***.111.911-**-**;Cargo/Função:(3506) CONTR.TEMP. FUNCAO PROF. HABILITADO;Ref:B-001;CH: 16H
 Hab.:LICENCIATURA PLENA EM SOCIOLOGIA;Motivo:CONTRATO POR TEMPO DETERMINADO DE ACORDO COM A L.C. 600/17;Un. Adm:(183636) E E PEDRO BORGES;De:22/01/2024 a 13/12/2024

CONTRATO/SEDUC/02468/2024 DE: 02/02/2024
 Processo Nº: 1000004418410
 Contratado:(283862/26) LUIZ AUGUSTO DA SILVA;CPF:***.506.998-**-**;Cargo/Função:(3506) CONTR.TEMP. FUNCAO PROF. HABILITADO;Ref:B-001;CH: 24H
 Hab.:LICENCIATURA PLENA EM FILOSOFIA;Motivo:CONTRATO POR TEMPO DETERMINADO DE ACORDO COM A L.C. 600/17;Un. Adm:(013404) E E DES MILTON ARMANDO POMPEU DE BARROS;De:22/01/2024 a 13/12/2024

CONTRATO/SEDUC/02469/2024 DE: 02/02/2024
 Processo Nº: 1000004435600
 Contratado:(283871/11) FABIANA PEREIRA GOMIDES;CPF:***.700.612-**-**;Cargo/Função:(3468) TECNICO ADMINISTRATIVO EDUCACIONAL;Ref:A-001;CH: 30H
 Hab.:BACHARELADO EM CIENCIAS CONTABEIS;Motivo:CONTRATO POR TEMPO DETERMINADO DE ACORDO COM A L.C. 600/17;Un. Adm:(119229) E E INDIGENA WAOMORA;De:22/01/2024 a 13/12/2024

CONTRATO/SEDUC/02470/2024 DE: 02/02/2024
 Processo Nº: 1000004416106
 Contratado:(283926/21) CARLA DE CARVALHO SANT ANA;CPF:***.724.810-**-**;Cargo/Função:(3506) CONTR.TEMP.FUNCAO PROF. HABILITADO;Ref:B-001;CH: 15H
 Hab.:LICENCIATURA PLENA EM LETRAS/PORTUGUES/ INGLÊS;Motivo:CONTRATO POR TEMPO DETERMINADO DE ACORDO COM A L.C. 600/17;Un. Adm:(011126) E E JOAQUIM NUNES ROCHA;De:22/01/2024 a 13/12/2024

CONTRATO/SEDUC/02471/2024 DE: 02/02/2024
 Processo Nº: 1000004405483
 Contratado:(283938/27) ADRIELE PEREIRA BISPO;CPF:***.051.310-**-**;Cargo/Função:(3506) CONTR.TEMP. FUNCAO PROF. HABILITADO;Ref:B-001;CH: 24H
 Hab.:LICENCIATURA PLENA EM LETRAS/ PORTUGUES;Motivo:CONTRATO POR TEMPO DETERMINADO DE ACORDO COM A L.C. 600/17;Un. Adm:(176770) E E JARAGUA;De:22/01/2024 a 13/12/2024

CONTRATO/SEDUC/02472/2024 DE: 02/02/2024
 Processo Nº: 1000004434640
 Contratado:(283941/16) ANA CLAUDIA ALVES DE OLIVEIRA;CPF:***.773.341-**-**;Cargo/Função:(3506) CONTR.TEMP. FUNCAO PROF. HABILITADO;Ref:B-001;CH: 22H
 Hab.:LICENCIATURA PLENA EM HISTÓRIA;Motivo:CONTRATO POR TEMPO DETERMINADO DE ACORDO COM A L.C. 600/17;Un. Adm:(013951) E E SENADOR FILINTO MULLER;De:31/01/2024 a 13/12/2024

CONTRATO/SEDUC/02473/2024 DE: 02/02/2024
 Processo Nº: 1000004417590
 Contratado:(283986/9) DAIANE DE SOUZA THEOTONIO;CPF:***.104.208-**-**;Cargo/Função:(3506) CONTR.TEMP. FUNCAO PROF. HABILITADO;Ref:B-001;CH: 10H
 Hab.:LICENCIATURA PLENA EM EDUCAÇÃO FISICA;Motivo:CONTRATO POR TEMPO DETERMINADO DE ACORDO COM A L.C. 600/17;Un. Adm:(142166) E E DOM FRANCO DALLA VALLE;De:22/01/2024 a 13/12/2024

CONTRATO/SEDUC/02474/2024 DE: 02/02/2024
 Processo Nº: 1000004416332
 Contratado:(284039/11) VANDA FREITAS HENRIQUE;CPF:***.432.518-**-**;Cargo/Função:(3476) APOIO ADM. EDUCACIONAL-ELEMENTAR;Ref:A-001;CH: 30H
 Hab.:ENSINO FUNDAMENTAL COMPLETO;Motivo:CONTRATO POR TEMPO DETERMINADO DE ACORDO COM A L.C. 600/17;Un. Adm:(014508) E E 7 DE SETEMBRO;De:22/01/2024 a 13/12/2024

CONTRATO/SEDUC/02475/2024 DE: 02/02/2024
 Processo Nº: 1000004432667
 Contratado:(284215/20) TIESSA MARIELE DE SOUZA FREITAS;CPF:***.293.818-**-**;Cargo/Função:(3506) CONTR.TEMP. FUNCAO PROF. HABILITADO;Ref:B-001;CH: 15H
 Hab.:LICENCIATURA PLENA EM LETRAS/PORTUGUES/ INGLÊS;Motivo:CONTRATO POR TEMPO DETERMINADO DE ACORDO COM A L.C. 600/17;Un. Adm:(060194) E E PROF MARIA DE LOURDES H MORAES;De:22/01/2024 a 13/12/2024

CONTRATO/SEDUC/02476/2024 DE: 02/02/2024
 Processo Nº: 1000004422557
 Contratado:(284217/15) DAIANE REGINA DE SOUZA NORA OLIVEIRA;CPF:***.012.393-**-**;Cargo/Função:(3506) CONTR.TEMP. FUNCAO PROF. HABILITADO;Ref:B-001;CH: 18H
 Hab.:LICENCIATURA PLENA EM CIENCIAS BIOLOGICAS;Motivo:CONTRATO POR TEMPO DETERMINADO DE ACORDO COM A L.C. 600/17;Un. Adm:(196495) E E PROFESSORA NORMA LUCIA NUNES;De:22/01/2024 a 13/12/2024

CONTRATO/SEDUC/02477/2024 DE: 02/02/2024
 Processo Nº: 1000004422762
 Contratado:(284217/16) DAIANE REGINA DE SOUZA NORA OLIVEIRA;CPF:***.012.393-**-**;Cargo/Função:(3506) CONTR.TEMP. FUNCAO PROF. HABILITADO;Ref:B-001;CH: 06H
 Hab.:LICENCIATURA PLENA EM CIENCIAS BIOLOGICAS;Motivo:CONTRATO POR TEMPO DETERMINADO DE ACORDO COM A L.C. 600/17;Un. Adm:(014761) E E EWALDO MEYER RODERJAN;De:22/01/2024 a 13/12/2024

CONTRATO/SEDUC/02478/2024 DE: 02/02/2024
 Processo Nº: 1000004414846
 Contratado:(284271/10) EUVANDES ALMEIDA
 BISPO;CPF:***.615.114-**-**;;Cargo/Função:(3506) CONTR.TEMP.
 FUNCAO PROF. HABILITADO;Ref:B-001;CH: 22H
 Hab.:LICENCIATURA PLENA EM ARTE;Motivo:CONTRATO POR
 TEMPO DETERMINADO DE ACORDO COM A L.C. 600/17;Un.
 Adm:(013404) E E DES MILTON ARMANDO POMPEU DE
 BARROS;De:22/01/2024 a 13/12/2024

CONTRATO/SEDUC/02479/2024 DE: 02/02/2024
 Processo Nº: 1000004417353
 Contratado:(284498/6) THANIA ROBERTA LOPES
 VILELA;CPF:***.545.819-**-**;;Cargo/Função:(3476) APOIO ADM.
 EDUCACIONAL-ELEMENTAR;Ref:A-001;CH: 30H
 Hab.:ENSINO FUNDAMENTAL COMPLETO;Motivo:CONTRATO POR
 TEMPO DETERMINADO DE ACORDO COM A L.C. 600/17;Un.
 Adm:(013595) E E PE CESAR ALBISETTI;De:22/01/2024 a 13/12/2024

CONTRATO/SEDUC/02480/2024 DE: 02/02/2024
 Processo Nº: 1000004414064
 Contratado:(284535/11) CINDIA SEVERIANO COELHO
 SOUZA;CPF:***.315.515-**-**;;Cargo/Função:(3506) CONTR.TEMP.
 FUNCAO PROF. HABILITADO;Ref:B-001;CH: 24H
 Hab.:LICENCIATURA PLENA EM MATEMATICA;Motivo:CONTRATO
 POR TEMPO DETERMINADO DE ACORDO COM A L.C. 600/17;Un.
 Adm:(069523) E E CONQUISTA DOESTE;De:22/01/2024 a 13/12/2024

CONTRATO/SEDUC/02481/2024 DE: 02/02/2024
 Processo Nº: 1000004419949
 Contratado:(284631/15) ANA PAULA FERREIRA DE
 MIRANDA;CPF:***.364.164-**-**;;Cargo/Função:(3506) CONTR.TEMP.
 FUNCAO PROF. HABILITADO;Ref:B-001;CH: 09H
 Hab.:LICENCIATURA PLENA EM LETRAS/PORTUGUES/
 INGLÊS;Motivo:CONTRATO POR TEMPO DETERMINADO DE
 ACORDO COM A L.C. 600/17;Un. Adm:(011797) E E PROF ANA MARIA
 DAS GRACAS S NORONHA;De:22/01/2024 a 13/12/2024

CONTRATO/SEDUC/02482/2024 DE: 02/02/2024
 Processo Nº: 1000004434835
 Contratado:(284771/8) VANILDO BIBIU
 RIKBAKTA;CPF:***.494.610-**-**;;Cargo/Função:(3468) TECNICO
 ADMINISTRATIVO EDUCACIONAL;Ref:A-001;CH: 30H
 Hab.:ENSINO MEDIO;Motivo:CONTRATO POR TEMPO
 DETERMINADO DE ACORDO COM A L.C. 600/17;Un. Adm:(129232) E
 E INDIGENA MYHYINYMYKYTA SKIRIPI;De:01/02/2024 a 13/12/2024

CONTRATO/SEDUC/02483/2024 DE: 02/02/2024
 Processo Nº: 1000004430736
 Contratado:(284787/4) AMABILE OLIVEIRA
 CAON;CPF:***.807.418-**-**;;Cargo/Função:(3506) CONTR.TEMP.
 FUNCAO PROF. HABILITADO;Ref:B-001;CH: 09H
 Hab.:LICENCIATURA PLENA EM LETRAS/
 PORTUGUES;Motivo:CONTRATO POR TEMPO DETERMINADO DE
 ACORDO COM A L.C. 600/17;Un. Adm:(013420) E E NOVA
 GALILEIA;De:25/01/2024 a 13/12/2024

CONTRATO/SEDUC/02484/2024 DE: 02/02/2024
 Processo Nº: 1000004423574
 Contratado:(284903/34) LARISSA JASLINE RODRIGUES
 PIRES;CPF:***.003.310-**-**;;Cargo/Função:(3506) CONTR.TEMP.
 FUNCAO PROF. HABILITADO;Ref:B-001;CH: 02H
 Hab.:LICENCIATURA PLENA EM CIENCIAS
 BIOLÓGICAS;Motivo:CONTRATO POR TEMPO DETERMINADO DE
 ACORDO COM A L.C. 600/17;Un. Adm:(016055) E E MADRE
 TARCILA;De:22/01/2024 a 13/12/2024

CONTRATO/SEDUC/02485/2024 DE: 02/02/2024
 Processo Nº: 1000004410973
 Contratado:(284906/20) ANNA CHRYSTINA BRITO DA
 SILVA;CPF:***.891.74-**-**;;Cargo/Função:(3506) CONTR.TEMP.FUNCAO
 PROF. HABILITADO;Ref:B-001;CH: 15H
 Hab.:LICENCIATURA PLENA EM LETRAS/PORTUGUES/
 INGLÊS;Motivo:CONTRATO POR TEMPO DETERMINADO DE
 ACORDO COM A L.C. 600/17;Un. Adm:(021628) E E RODOLFO
 AUGUSTO T CURVO;De:22/01/2024 a 13/12/2024

CONTRATO/SEDUC/02486/2024 DE: 02/02/2024
 Processo Nº: 1000004435952
 Contratado:(284925/17) JEFERSON DE ARRUDA
 RODRIGUES;CPF:***.127.100-**-**;;Cargo/Função:(3506) CONTR.TEMP.
 FUNCAO PROF. HABILITADO;Ref:B-001;CH: 06H
 Hab.:LICENCIATURA PLENA EM EDUCAÇÃO
 FISICA;Motivo:CONTRATO POR TEMPO DETERMINADO DE ACORDO
 COM A L.C. 600/17;Un. Adm:(044954) E E PROF ANA TEREZA
 ALBERNAS;De:22/01/2024 a 13/12/2024

CONTRATO/SEDUC/02487/2024 DE: 02/02/2024
 Processo Nº: 1000004405647
 Contratado:(285102/26) IANCA RODRIGUES
 PIMENTA;CPF:***.568.314-**-**;;Cargo/Função:(3506) CONTR.TEMP.
 FUNCAO PROF. HABILITADO;Ref:B-001;CH: 24H
 Hab.:LICENCIATURA PLENA EM EDUCAÇÃO
 FISICA;Motivo:CONTRATO POR TEMPO DETERMINADO DE ACORDO
 COM A L.C. 600/17;Un. Adm:(212482) E E DES INT DA ED BAS
 CREUSLHI DE SOUZ RAMOS;De:22/01/2024 a 13/12/2024

CONTRATO/SEDUC/02488/2024 DE: 02/02/2024
 Processo Nº: 1000004433471
 Contratado:(285103/18) ADRIANE LETICIA SIQUEIRA DOS
 SANTOS;CPF:***.736.211-**-**;;Cargo/Função:(3506) CONTR.TEMP.
 FUNCAO PROF. HABILITADO;Ref:B-001;CH: 06H
 Hab.:LICENCIATURA PLENA EM EDUCAÇÃO
 FISICA;Motivo:CONTRATO POR TEMPO DETERMINADO DE ACORDO
 COM A L.C. 600/17;Un. Adm:(010057) E E DIONE AUGUSTA SILVA
 SOUZA;De:22/01/2024 a 13/12/2024

CONTRATO/SEDUC/02489/2024 DE: 02/02/2024
 Processo Nº: 1000004418152
 Contratado:(285121/18) BRUNA DA CRUZ
 ANDRADE;CPF:***.525.017-**-**;;Cargo/Função:(3506) CONTR.TEMP.
 FUNCAO PROF. HABILITADO;Ref:B-001;CH: 18H
 Hab.:LICENCIATURA PLENA EM GEOGRAFIA;Motivo:CONTRATO
 POR TEMPO DETERMINADO DE ACORDO COM A L.C. 600/17;Un.
 Adm:(013412) E E CEL ANTONIO PAES DE BARROS;De:22/01/2024 a
 13/12/2024

CONTRATO/SEDUC/02490/2024 DE: 02/02/2024
 Processo Nº: 1000004431772
 Contratado:(285188/33) IVANDIR LOPES DE OLIVEIRA
 JUNIOR;CPF:***.366.471-**-**;;Cargo/Função:(3506) CONTR.TEMP.
 FUNCAO PROF. HABILITADO;Ref:B-001;CH: 18H
 Hab.:LICENCIATURA PLENA EM GEOGRAFIA;Motivo:CONTRATO
 POR TEMPO DETERMINADO DE ACORDO COM A L.C. 600/17;Un.
 Adm:(039055) E E PROF JOAO REZENDE DE AZEVEDO;De:22/01/2024
 a 13/12/2024

CONTRATO/SEDUC/02491/2024 DE: 02/02/2024
 Processo Nº: 1000004413845
 Contratado:(285286/33) JOSE FRANCISCO LIMA
 BORBA;CPF:***.348.653-**-**;;Cargo/Função:(3506) CONTR.TEMP.
 FUNCAO PROF. HABILITADO;Ref:B-001;CH: 15H
 Hab.:LICENCIATURA PLENA EM GEOGRAFIA;Motivo:CONTRATO
 POR TEMPO DETERMINADO DE ACORDO COM A L.C. 600/17;Un.
 Adm:(038652) E E 29 DE JULHO;De:22/01/2024 a 13/12/2024

CONTRATO/SEDUC/02492/2024 DE: 02/02/2024
 Processo Nº: 1000004415053
 Contratado:(285323/13) SIMONE RODRIGUES DA
 SILVA;CPF:***.724.910-**-**;;Cargo/Função:(3506) CONTR.TEMP.
 FUNCAO PROF. HABILITADO;Ref:B-001;CH: 15H
 Hab.:LICENCIATURA PLENA EM LETRAS/
 PORTUGUES;Motivo:CONTRATO POR TEMPO DETERMINADO DE
 ACORDO COM A L.C. 600/17;Un. Adm:(183636) E E PEDRO
 BORGES;De:22/01/2024 a 13/12/2024

CONTRATO/SEDUC/02493/2024 DE: 02/02/2024
 Processo Nº: 1000004415055
 Contratado:(285334/21) EDILZA SILVIA DE
 ALMEIDA;CPF:***.357.031-**-**;;Cargo/Função:(3506) CONTR.TEMP.
 FUNCAO PROF. HABILITADO;Ref:B-001;CH: 06H
 Hab.:LICENCIATURA PLENA EM LETRAS/
 PORTUGUES;Motivo:CONTRATO POR TEMPO DETERMINADO DE
 ACORDO COM A L.C. 600/17;Un. Adm:(106020) E E PROF ELIZABETH
 MARIA BASTOS;De:22/01/2024 a 13/12/2024

CONTRATO/SEDUC/02494/2024 DE: 02/02/2024
 Processo Nº: 1000004423279
 Contratado:(285396/9) ROSANA DIAS DE CAMPOS;CPF:***.562.301-**-Cargos/Funções:(3506) CONTR.TEMP.FUNCAO PROF. HABILITADO;Ref:B-001;CH: 06H
 Hab.:LICENCIATURA PLENA EM LETRAS/PORTUGUES;Motivo:CONTRATO POR TEMPO DETERMINADO DE ACORDO COM A L.C. 600/17;Un. Adm:(012912) E E ARLINDA PESSOA MARBECK MORRECK;De:22/01/2024 a 13/12/2024

CONTRATO/SEDUC/02495/2024 DE: 02/02/2024
 Processo Nº: 1000004423823
 Contratado:(285470/8) ROSELI SILVA;CPF:***.453.601-**-Cargos/Funções:(3476) APOIO ADM. EDUCACIONAL-ELEMENTAR;Ref:A-001;CH: 30H
 Hab.:ENSINO FUNDAMENTAL COMPLETO;Motivo:CONTRATO POR TEMPO DETERMINADO DE ACORDO COM A L.C. 600/17;Un. Adm:(013250) E E ENIO PIPINO;De:22/01/2024 a 13/12/2024

CONTRATO/SEDUC/02496/2024 DE: 02/02/2024
 Processo Nº: 1000004416200
 Contratado:(285588/4) GILDETI ROBERTA DE JESUS;CPF:***.873.118-**-Cargos/Funções:(3476) APOIO ADM. EDUCACIONAL-ELEMENTAR;Ref:A-001;CH: 30H
 Hab.:ENSINO FUNDAMENTAL COMPLETO;Motivo:CONTRATO POR TEMPO DETERMINADO DE ACORDO COM A L.C. 600/17;Un. Adm:(069400) E E RAINHA DA PAZ;De:22/01/2024 a 13/12/2024

CONTRATO/SEDUC/02497/2024 DE: 02/02/2024
 Processo Nº: 1000004417763
 Contratado:(285594/8) ADENILDA ALVES LOPES;CPF:***.988.188-**-Cargos/Funções:(3476) APOIO ADM. EDUCACIONAL-ELEMENTAR;Ref:A-001;CH: 30H
 Hab.:ENSINO FUNDAMENTAL COMPLETO;Motivo:CONTRATO POR TEMPO DETERMINADO DE ACORDO COM A L.C. 600/17;Un. Adm:(016594) E E PRES TANCREDO DE A NEVES;De:22/01/2024 a 13/12/2024

CONTRATO/SEDUC/02498/2024 DE: 02/02/2024
 Processo Nº: 1000004423755
 Contratado:(285639/30) CLARICE FREIRE ZUFFO;CPF:***.602.111-**-Cargos/Funções:(3506) CONTR.TEMP.FUNCAO PROF. HABILITADO;Ref:B-001;CH: 04H
 Hab.:LICENCIATURA PLENA EM ARTE;Motivo:CONTRATO POR TEMPO DETERMINADO DE ACORDO COM A L.C. 600/17;Un. Adm:(013153) E E CORA CORALINA;De:22/01/2024 a 13/12/2024

CONTRATO/SEDUC/02499/2024 DE: 02/02/2024
 Processo Nº: 1000004423164
 Contratado:(285660/6) RENATA RODRIGUES DE SOUZA;CPF:***.129.317-**-Cargos/Funções:(3476) APOIO ADM. EDUCACIONAL-ELEMENTAR;Ref:A-001;CH: 30H
 Hab.:ENSINO FUNDAMENTAL COMPLETO;Motivo:CONTRATO POR TEMPO DETERMINADO DE ACORDO COM A L.C. 600/17;Un. Adm:(015210) E E DEP BERTOLDO FREIRE;De:22/01/2024 a 13/12/2024

CONTRATO/SEDUC/02500/2024 DE: 02/02/2024
 Processo Nº: 1000004437252
 Contratado:(285712/10) CRISTIANA IXADIDI TAPIRAPE;CPF:***.431.061-**-Cargos/Funções:(3476) APOIO ADM. EDUCACIONAL-ELEMENTAR;Ref:A-001;CH: 30H
 Hab.:ENSINO MEDIO;Motivo:CONTRATO POR TEMPO DETERMINADO DE ACORDO COM A L.C. 600/17;Un. Adm:(148075) E E INDIGENA DE EDUCACAO BASICA HAWALORA;De:25/01/2024 a 13/12/2024

CONTRATO/SEDUC/02501/2024 DE: 02/02/2024
 Processo Nº: 1000004432450
 Contratado:(285726/8) ANDREIA MENDES QUEIROZ LENZ;CPF:***.801.115-**-Cargos/Funções:(3476) APOIO ADM. EDUCACIONAL-ELEMENTAR;Ref:A-001;CH: 30H
 Hab.:ENSINO FUNDAMENTAL COMPLETO;Motivo:CONTRATO POR TEMPO DETERMINADO DE ACORDO COM A L.C. 600/17;Un. Adm:(016357) E E IRANY JAIME FARINA;De:22/01/2024 a 13/12/2024

CONTRATO/SEDUC/02502/2024 DE: 02/02/2024
 Processo Nº: 1000004413811
 Contratado:(286025/7) EDIVALDO YUZO SHIMOKAWA;CPF:***.299.175-**-Cargos/Funções:(3506) CONTR.TEMP.FUNCAO PROF. HABILITADO;Ref:B-001;CH: 24H
 Hab.:LICENCIATURA PLENA EM MATEMATICA;Motivo:CONTRATO POR TEMPO DETERMINADO DE ACORDO COM A L.C. 600/17;Un. Adm:(009814) E E PROF ANA MARIA DO COUTO;De:22/01/2024 a 13/12/2024

CONTRATO/SEDUC/02503/2024 DE: 02/02/2024
 Processo Nº: 1000004430993
 Contratado:(286282/11) GLEICIELLY SILVA DE SOUZA;CPF:***.261.210-**-Cargos/Funções:(3506) CONTR.TEMP.FUNCAO PROF. HABILITADO;Ref:B-001;CH: 17H
 Hab.:LICENCIATURA PLENA EM PEDAGOGIA;Motivo:GESTANTE;Un. Adm:(082252) E E INDIGENA PASAPKAREEJ;De:22/01/2024 a 13/12/2024

CONTRATO/SEDUC/02504/2024 DE: 02/02/2024
 Processo Nº: 1000004429512
 Contratado:(286311/5) TANIA MENDES DA ROCHA SAVI;CPF:***.841.010-**-Cargos/Funções:(3506) CONTR.TEMP.FUNCAO PROF. HABILITADO;Ref:B-001;CH: 30H
 Hab.:LICENCIATURA PLENA EM PEDAGOGIA;Motivo:CONTRATO POR TEMPO DETERMINADO DE ACORDO COM A L.C. 600/17;Un. Adm:(013455) E E PALMITAL;De:24/01/2024 a 13/12/2024

CONTRATO/SEDUC/02505/2024 DE: 02/02/2024
 Processo Nº: 1000004421173
 Contratado:(286371/34) LAWDNEYA BEATRIZ BRAZOLOTO;CPF:***.039.116-**-Cargos/Funções:(3506) CONTR.TEMP.FUNCAO PROF. HABILITADO;Ref:B-001;CH: 24H
 Hab.:LICENCIATURA PLENA EM LETRAS/PORTUGUES/INGLÊS;Motivo:CONTRATO POR TEMPO DETERMINADO DE ACORDO COM A L.C. 600/17;Un. Adm:(197300) E EST MIL DOM PEDRO II VITORIA F DA RIVA;De:22/01/2024 a 13/12/2024

CONTRATO/SEDUC/02506/2024 DE: 02/02/2024
 Processo Nº: 1000004434131
 Contratado:(286371/35) LAWDNEYA BEATRIZ BRAZOLOTO;CPF:***.039.116-**-Cargos/Funções:(3506) CONTR.TEMP.FUNCAO PROF. HABILITADO;Ref:B-001;CH: 08H
 Hab.:LICENCIATURA PLENA EM LETRAS/PORTUGUES/INGLÊS;Motivo:CONTRATO POR TEMPO DETERMINADO DE ACORDO COM A L.C. 600/17;Un. Adm:(197300) E EST MIL DOM PEDRO II VITORIA F DA RIVA;De:22/01/2024 a 13/12/2024

CONTRATO/SEDUC/02507/2024 DE: 02/02/2024
 Processo Nº: 1000004422413
 Contratado:(286522/16) MARIA GLORIA DE SOUZA OLIVEIRA;CPF:***.155.515-**-Cargos/Funções:(3506) CONTR.TEMP.FUNCAO PROF. HABILITADO;Ref:B-001;CH: 22H
 Hab.:LICENCIATURA PLENA EM CIENCIAS BIOLOGICAS;Motivo:CONTRATO POR TEMPO DETERMINADO DE ACORDO COM A L.C. 600/17;Un. Adm:(012955) E E DR ITRYO CORREA;De:22/01/2024 a 13/12/2024

CONTRATO/SEDUC/02508/2024 DE: 02/02/2024
 Processo Nº: 1000004404290
 Contratado:(286565/11) ANDREIA REGINA ALVES DOS SANTOS;CPF:***.575.217-**-Cargos/Funções:(3506) CONTR.TEMP.FUNCAO PROF. HABILITADO;Ref:B-001;CH: 16H
 Hab.:LICENCIATURA PLENA EM CIENCIAS BIOLOGICAS;Motivo:CONTRATO POR TEMPO DETERMINADO DE ACORDO COM A L.C. 600/17;Un. Adm:(212490) E E DES INT DA ED BAS PROF MILTON MAR CURVO;De:22/01/2024 a 01/07/2024

CONTRATO/SEDUC/02509/2024 DE: 02/02/2024
 Processo Nº: 1000004435423
 Contratado:(286743/7) IRACIDA SUKMAE RIKBAKTATSA;CPF:***.365.713-**-Cargos/Funções:(3476) APOIO ADM. EDUCACIONAL-ELEMENTAR;Ref:A-001;CH: 30H
 Hab.:ENSINO MEDIO;Motivo:CONTRATO POR TEMPO DETERMINADO DE ACORDO COM A L.C. 600/17;Un. Adm:(129232) E E INDIGENA MYHYNYMYKYTA SKIRIPI;De:22/01/2024 a 13/12/2024

CONTRATO/SEDUC/02510/2024 DE: 02/02/2024
 Processo Nº: 1000004418766
 Contratado:(287161/2) BRUNO DE MELO DELATIN;CPF:***.902.528-**-Cargos/Funções:(3506) CONTR.TEMP.FUNCAO PROF. HABILITADO;Ref:B-001;CH: 11H
 Hab.:LICENCIATURA PLENA EM SOCIOLOGIA;Motivo:CONTRATO POR TEMPO DETERMINADO DE ACORDO COM A L.C. 600/17;Un. Adm:(197300) E EST MIL DOM PEDRO II VITORIA F DA RIVA;De:22/01/2024 a 13/12/2024

CONTRATO/SEDUC/02511/2024 DE: 02/02/2024
 Processo Nº: 1000004423793
 Contratado:(287431/22) JULIANA JUDITE DA SILVA;CPF:***.235.818-**,Cargo/Função:(3506) CONTR.TEMP. FUNCAO PROF. HABILITADO;Ref:B-001;CH: 16H
 Hab.:LICENCIATURA PLENA EM GEOGRAFIA;Motivo:CONTRATO POR TEMPO DETERMINADO DE ACORDO COM A L.C. 600/17;Un. Adm:(046434) E E FREI CANECA;De:22/01/2024 a 13/12/2024

CONTRATO/SEDUC/02512/2024 DE: 02/02/2024
 Processo Nº: 1000004433021
 Contratado:(287928/13) DOUGLAS DA SILVA MORO;CPF:***.885.810-**,Cargo/Função:(3506) CONTR.TEMP. FUNCAO PROF. HABILITADO;Ref:B-001;CH: 02H
 Hab.:LICENCIATURA PLENA EM MATEMATICA;Motivo:CONTRATO POR TEMPO DETERMINADO DE ACORDO COM A L.C. 600/17;Un. Adm:(010057) E E DIONE AUGUSTA SILVA SOUZA;De:22/01/2024 a 13/12/2024

CONTRATO/SEDUC/02513/2024 DE: 02/02/2024
 Processo Nº: 1000004423872
 Contratado:(288282/2) ELIZANIA RODRIGUES OLIVEIRA;CPF:***.772.891-**,Cargo/Função:(3506) CONTR.TEMP. FUNCAO PROF. HABILITADO;Ref:B-001;CH: 12H
 Hab.:LICENCIATURA PLENA EM LETRAS/ PORTUGUES;Motivo:CONTRATO POR TEMPO DETERMINADO DE ACORDO COM A L.C. 600/17;Un. Adm:(196240) E E DENNIS MANERICH DE OLIVEIRA;De:22/01/2024 a 13/12/2024

CONTRATO/SEDUC/02514/2024 DE: 02/02/2024
 Processo Nº: 1000004418483
 Contratado:(288670/16) FRANCISCA ARAUJO DE SOUZA NOGUEIRA;CPF:***.924.001-**,Cargo/Função:(3506) CONTR.TEMP. FUNCAO PROF. HABILITADO;Ref:B-001;CH: 24H
 Hab.:LICENCIATURA PLENA EM MATEMATICA;Motivo:CONTRATO POR TEMPO DETERMINADO DE ACORDO COM A L.C. 600/17;Un. Adm:(046442) E E TANCREDO DE ALMEIDA NEVES;De:22/01/2024 a 13/12/2024

CONTRATO/SEDUC/02515/2024 DE: 02/02/2024
 Processo Nº: 1000004414695
 Contratado:(288961/5) JESSICA RODRIGUES DE SOUZA;CPF:***.988.110-**,Cargo/Função:(3506) CONTR.TEMP. FUNCAO PROF. HABILITADO;Ref:B-001;CH: 24H
 Hab.:LICENCIATURA PLENA EM LETRAS/ PORTUGUES;Motivo:CONTRATO POR TEMPO DETERMINADO DE ACORDO COM A L.C. 600/17;Un. Adm:(013951) E E SENADOR FILINTO MULLER;De:22/01/2024 a 13/12/2024

CONTRATO/SEDUC/02516/2024 DE: 02/02/2024
 Processo Nº: 1000004430352
 Contratado:(289071/7) RITA DE CASSIA FERREIRA DA SILVA;CPF:***.992.214-**,Cargo/Função:(3506) CONTR.TEMP. FUNCAO PROF. HABILITADO;Ref:B-001;CH: 12H
 Hab.:LICENCIATURA PLENA EM CIENCIAS BIOLOGICAS;Motivo:CONTRATO POR TEMPO DETERMINADO DE ACORDO COM A L.C. 600/17;Un. Adm:(156388) E E SOL NASCENTE;De:22/01/2024 a 13/12/2024

CONTRATO/SEDUC/02517/2024 DE: 02/02/2024
 Processo Nº: 1000004418128
 Contratado:(289136/5) DARIANNY KARLA SANTOS CUNHA;CPF:***.126.910-**,Cargo/Função:(3506) CONTR.TEMP. FUNCAO PROF. HABILITADO;Ref:B-001;CH: 03H
 Hab.:LICENCIATURA PLENA EM LETRAS/ PORTUGUES;Motivo:CONTRATO POR TEMPO DETERMINADO DE ACORDO COM A L.C. 600/17;Un. Adm:(014478) E E EVANG ASSEMBLEIA DE DEUS;De:22/01/2024 a 13/12/2024

CONTRATO/SEDUC/02518/2024 DE: 02/02/2024
 Processo Nº: 1000004415960
 Contratado:(290301/4) KAREN MAYRA LACERDA DO NASCIMENTO;CPF:***.704.317-**,Cargo/Função:(3506) CONTR.TEMP. FUNCAO PROF. HABILITADO;Ref:B-001;CH: 10H
 Hab.:LICENCIATURA PLENA EM EDUCAÇÃO FISICA;Motivo:CONTRATO POR TEMPO DETERMINADO DE ACORDO COM A L.C. 600/17;Un. Adm:(011703) E E PROF DEMETRIO COSTA PEREIRA;De:22/01/2024 a 13/12/2024

CONTRATO/SEDUC/02519/2024 DE: 02/02/2024
 Processo Nº: 1000004432814
 Contratado:(291303/6) ELIENE OLIVEIRA DE SOUSA;CPF:***.819.812-**,Cargo/Função:(3506) CONTR.TEMP. FUNCAO PROF. HABILITADO;Ref:B-001;CH: 30H
 Hab.:LICENCIATURA PLENA EM PEDAGOGIA;Motivo:CONTRATO POR TEMPO DETERMINADO DE ACORDO COM A L.C. 600/17;Un. Adm:(154016) E E PROF ALZIRA MARIA DA SILVA;De:24/01/2024 a 13/12/2024

CONTRATO/SEDUC/02520/2024 DE: 02/02/2024
 Processo Nº: 1000004423827
 Contratado:(291307/6) CARLOS FERNANDO ALBUQUERQUE;CPF:***.471.177-**,Cargo/Função:(3506) CONTR. TEMP.FUNCAO PROF. HABILITADO;Ref:B-001;CH: 18H
 Hab.:LICENCIATURA PLENA EM MATEMATICA;Motivo:CONTRATO POR TEMPO DETERMINADO DE ACORDO COM A L.C. 600/17;Un. Adm:(009938) E E PROF PACIANA TORRES DE SANTANA;De:22/01/2024 a 13/12/2024

CONTRATO/SEDUC/02521/2024 DE: 02/02/2024
 Processo Nº: 1000004415720
 Contratado:(291371/24) ANA ALVES RUFINO;CPF:***.970.519-**,Cargo/Função:(3506) CONTR.TEMP. FUNCAO PROF. HABILITADO;Ref:B-001;CH: 06H
 Hab.:LICENCIATURA PLENA EM SOCIOLOGIA;Motivo:CONTRATO POR TEMPO DETERMINADO DE ACORDO COM A L.C. 600/17;Un. Adm:(194565) E E GOVERNADOR JOSE FRAGELLI;De:22/01/2024 a 13/12/2024

CONTRATO/SEDUC/02522/2024 DE: 02/02/2024
 Processo Nº: 1000004414767
 Contratado:(291400/16) JULIANA DA SILVA COSTA;CPF:***.338.519-**,Cargo/Função:(3506) CONTR.TEMP. FUNCAO PROF. HABILITADO;Ref:B-001;CH: 18H
 Hab.:LICENCIATURA PLENA EM MATEMATICA;Motivo:CONTRATO POR TEMPO DETERMINADO DE ACORDO COM A L.C. 600/17;Un. Adm:(013951) E E SENADOR FILINTO MULLER;De:22/01/2024 a 13/12/2024

CONTRATO/SEDUC/02523/2024 DE: 02/02/2024
 Processo Nº: 1000004402283
 Contratado:(291422/21) ANDREIA CATARINA RONDON;CPF:***.779.301-**,Cargo/Função:(3506) CONTR.TEMP. FUNCAO PROF. HABILITADO;Ref:B-001;CH: 07H
 Hab.:LICENCIATURA PLENA EM CIENCIAS BIOLOGICAS;Motivo:CONTRATO POR TEMPO DETERMINADO DE ACORDO COM A L.C. 600/17;Un. Adm:(009547) E E PROF WELSON M DE OLIVEIRA;De:22/01/2024 a 13/12/2024

CONTRATO/SEDUC/02524/2024 DE: 02/02/2024
 Processo Nº: 1000004413978
 Contratado:(291533/8) ROSIANE SOUZA DA SILVA;CPF:***.985.518-**,Cargo/Função:(3506) CONTR.TEMP. FUNCAO PROF. HABILITADO;Ref:B-001;CH: 24H
 Hab.:LICENCIATURA PLENA EM MATEMATICA;Motivo:CONTRATO POR TEMPO DETERMINADO DE ACORDO COM A L.C. 600/17;Un. Adm:(014451) E E JOAO DE CAMPOS BORGES;De:22/01/2024 a 13/12/2024

CONTRATO/SEDUC/02525/2024 DE: 02/02/2024
 Processo Nº: 1000004415192
 Contratado:(291538/16) JULIANY DE SOUZA COSTA SIQUEIRA;CPF:***.514.013-**,Cargo/Função:(3506) CONTR.TEMP. FUNCAO PROF. HABILITADO;Ref:B-001;CH: 24H
 Hab.:LICENCIATURA PLENA EM LETRAS/ PORTUGUES;Motivo:CONTRATO POR TEMPO DETERMINADO DE ACORDO COM A L.C. 600/17;Un. Adm:(213462) E E MIL TIR CABO PM VANILSON SILVA CARVALHO;De:22/01/2024 a 13/12/2024

CONTRATO/SEDUC/02526/2024 DE: 02/02/2024
 Processo Nº: 1000004414959
 Contratado:(291553/21) NAYARA CAROLINE ANDERLE;CPF:***.415.310-**,Cargo/Função:(3506) CONTR.TEMP. FUNCAO PROF. HABILITADO;Ref:B-001;CH: 06H
 Hab.:LICENCIATURA PLENA EM LETRAS/ PORTUGUES;Motivo:CONTRATO POR TEMPO DETERMINADO DE ACORDO COM A L.C. 600/17;Un. Adm:(013374) E E MANOEL SOARES CAMPOS;De:22/01/2024 a 13/12/2024

CONTRATO/SEDUC/02527/2024 DE: 02/02/2024
 Processo Nº: 1000004403911
 Contratado:(291556/7) LEYLA MARTINS
 JACOME;CPF:***.716.811-**-**;;Cargo/Função:(3506) CONTR.TEMP.
 FUNCAO PROF. HABILITADO;Ref:B-001;CH: 04H
 Hab.:LICENCIATURA PLENA EM MATEMATICA;Motivo:CONTRATO
 POR TEMPO DETERMINADO DE ACORDO COM A L.C. 600/17;Un.
 Adm:(154016) E E PROF ALZIRA MARIA DA SILVA;De:22/01/2024 a
 01/07/2024

CONTRATO/SEDUC/02528/2024 DE: 02/02/2024
 Processo Nº: 1000004416257
 Contratado:(291613/23) AMANDA CRISTINA DE OLIVEIRA
 DURCO;CPF:***.939.527-**-**;;Cargo/Função:(3506) CONTR.TEMP.
 FUNCAO PROF. HABILITADO;Ref:B-001;CH: 06H
 Hab.:LICENCIATURA PLENA EM MATEMATICA;Motivo:CONTRATO
 POR TEMPO DETERMINADO DE ACORDO COM A L.C. 600/17;Un.
 Adm:(154156) ESC EST MIL TIRADENTES CABO PM SEBASTIAO F
 MIRANDA;De:22/01/2024 a 13/12/2024

CONTRATO/SEDUC/02529/2024 DE: 02/02/2024
 Processo Nº: 1000004416855
 Contratado:(291615/15) GISELY SOARES DA
 SILVA;CPF:***.050.819-**-**;;Cargo/Função:(3506) CONTR.TEMP.
 FUNCAO PROF. HABILITADO;Ref:B-001;CH: 15H
 Hab.:LICENCIATURA PLENA EM LETRAS/
 PORTUGUES;Motivo:CONTRATO POR TEMPO DETERMINADO DE
 ACORDO COM A L.C. 600/17;Un. Adm:(011070) E E DOMINGOS
 APARECIDO DOS SANTOS;De:22/01/2024 a 13/12/2024

CONTRATO/SEDUC/02530/2024 DE: 02/02/2024
 Processo Nº: 1000004414824
 Contratado:(291616/14) HELLEN WALESKA GIROTO
 PEREIRA;CPF:***.018.940-**-**;;Cargo/Função:(3506) CONTR.TEMP.
 FUNCAO PROF. HABILITADO;Ref:B-001;CH: 13H
 Hab.:LICENCIATURA PLENA EM ARTE;Motivo:CONTRATO POR
 TEMPO DETERMINADO DE ACORDO COM A L.C. 600/17;Un.
 Adm:(011967) E E PROF VANIL STABILITO;De:22/01/2024 a
 13/12/2024

CONTRATO/SEDUC/02531/2024 DE: 02/02/2024
 Processo Nº: 1000004417431
 Contratado:(291626/9) ANJULUMAR RODRIGUES DE
 SOUZA;CPF:***.112.115-**-**;;Cargo/Função:(3506) CONTR.TEMP.
 FUNCAO PROF. HABILITADO;Ref:B-001;CH: 24H
 Hab.:LICENCIATURA PLENA EM MATEMATICA;Motivo:CONTRATO
 POR TEMPO DETERMINADO DE ACORDO COM A L.C. 600/17;Un.
 Adm:(010359) E E JOSE DE MESQUITA;De:22/01/2024 a 13/12/2024

CONTRATO/SEDUC/02532/2024 DE: 02/02/2024
 Processo Nº: 1000004422847
 Contratado:(291724/11) WESLEY BATISTA DOS
 SANTOS;CPF:***.543.981-**-**;;Cargo/Função:(3506) CONTR.TEMP.
 FUNCAO PROF. HABILITADO;Ref:B-001;CH: 24H
 Hab.:LICENCIATURA PLENA EM LETRAS/
 PORTUGUES;Motivo:CONTRATO POR TEMPO DETERMINADO DE
 ACORDO COM A L.C. 600/17;Un. Adm:(015091) E E ANTONIO
 GROHS;De:22/01/2024 a 13/12/2024

CONTRATO/SEDUC/02533/2024 DE: 02/02/2024
 Processo Nº: 1000004416865
 Contratado:(291802/11) ALEXANDRE JUNIOR MENDES DA
 SILVA;CPF:***.624.110-**-**;;Cargo/Função:(3506) CONTR.TEMP.
 FUNCAO PROF. HABILITADO;Ref:B-001;CH: 06H
 Hab.:LICENCIATURA PLENA EM EDUCAÇÃO
 FISICA;Motivo:CONTRATO POR TEMPO DETERMINADO DE ACORDO
 COM A L.C. 600/17;Un. Adm:(012181) E E UBALDO MONTEIRO DA
 SILVA;De:22/01/2024 a 13/12/2024

CONTRATO/SEDUC/02534/2024 DE: 02/02/2024
 Processo Nº: 1000004407830
 Contratado:(291823/7) MARLUCIA OLIVEIRA
 TRINDADE;CPF:***.773.366-**-**;;Cargo/Função:(3506) CONTR.TEMP.
 FUNCAO PROF. HABILITADO;Ref:B-001;CH: 40H
 Hab.:LICENCIATURA PLENA EM LETRAS/PORTUGUES/
 INGLÊS;Motivo:CONTRATO POR TEMPO DETERMINADO DE
 ACORDO COM A L.C. 600/17;Un. Adm:(215791) COORD DE
 FORMACAO CONTINUADA;De:02/01/2024 a 31/12/2024

CONTRATO/SEDUC/02535/2024 DE: 02/02/2024
 Processo Nº: 1000004424288
 Contratado:(291832/40) LIDIANE DE JESUS
 ALMEIDA;CPF:***.868.131-**-**;;Cargo/Função:(3506) CONTR.TEMP.
 FUNCAO PROF. HABILITADO;Ref:B-001;CH: 04H
 Hab.:LICENCIATURA PLENA EM BIOLOGIA;Motivo:CONTRATO POR
 TEMPO DETERMINADO DE ACORDO COM A L.C. 600/17;Un.
 Adm:(011550) E E GETULIO VARGAS;De:22/01/2024 a 13/12/2024

CONTRATO/SEDUC/02536/2024 DE: 02/02/2024
 Processo Nº: 1000004422967
 Contratado:(292034/5) ALTAIR LOPES DOS SANTOS
 FARIAS;CPF:***.664.191-**-**;;Cargo/Função:(3476) APOIO ADM.
 EDUCACIONAL-ELEMENTAR;Ref:A-001;CH: 30H
 Hab.:ENSINO FUNDAMENTAL COMPLETO;Motivo:CONTRATO POR
 TEMPO DETERMINADO DE ACORDO COM A L.C. 600/17;Un.
 Adm:(173355) E E BOA ESPERANCA;De:22/01/2024 a 13/12/2024

CONTRATO/SEDUC/02537/2024 DE: 02/02/2024
 Processo Nº: 1000004418504
 Contratado:(292040/6) LEILA SOUZA DA
 SILVA;CPF:***.140.110-**-**;;Cargo/Função:(3476) APOIO ADM.
 EDUCACIONAL-ELEMENTAR;Ref:A-001;CH: 30H
 Hab.:ENSINO FUNDAMENTAL COMPLETO;Motivo:CONTRATO POR
 TEMPO DETERMINADO DE ACORDO COM A L.C. 600/17;Un.
 Adm:(159697) E E M T 2 SARG PM WELITON P
 DUARTE;De:22/01/2024 a 13/12/2024

CONTRATO/SEDUC/02538/2024 DE: 02/02/2024
 Processo Nº: 1000004417340
 Contratado:(292147/6) RUSSIA PULQUERIO DE SIQUEIRA
 DIAS;CPF:***.930.331-**-**;;Cargo/Função:(3476) APOIO ADM.
 EDUCACIONAL-ELEMENTAR;Ref:A-001;CH: 30H
 Hab.:ENSINO FUNDAMENTAL COMPLETO;Motivo:CONTRATO POR
 TEMPO DETERMINADO DE ACORDO COM A L.C. 600/17;Un.
 Adm:(194948) EE MIL TIRAD CB ANTONIO DILCEU DA SILVA
 AMARAL;De:22/01/2024 a 13/12/2024

CONTRATO/SEDUC/02539/2024 DE: 02/02/2024
 Processo Nº: 1000004414487
 Contratado:(292213/15) MOACIR APOLINARIO DA
 COSTA;CPF:***.038.816-**-**;;Cargo/Função:(3506) CONTR.TEMP.
 FUNCAO PROF. HABILITADO;Ref:B-001;CH: 24H
 Hab.:LICENCIATURA PLENA EM GEOGRAFIA;Motivo:CONTRATO
 POR TEMPO DETERMINADO DE ACORDO COM A L.C. 600/17;Un.
 Adm:(148091) E E JARDIM UNIVERSITARIO;De:22/01/2024 a
 13/12/2024

CONTRATO/SEDUC/02540/2024 DE: 02/02/2024
 Processo Nº: 1000004414473
 Contratado:(292256/13) DIEGO DE MOURA
 SANTOS;CPF:***.837.210-**-**;;Cargo/Função:(3506) CONTR.TEMP.
 FUNCAO PROF. HABILITADO;Ref:B-001;CH: 02H
 Hab.:LICENCIATURA PLENA EM EDUCAÇÃO
 FISICA;Motivo:CONTRATO POR TEMPO DETERMINADO DE ACORDO
 COM A L.C. 600/17;Un. Adm:(137758) E E PROF HILDA ROCHA
 SOUZA;De:22/01/2024 a 13/12/2024

CONTRATO/SEDUC/02541/2024 DE: 02/02/2024
 Processo Nº: 1000004417546
 Contratado:(292259/13) ITAMAR
 FERNANDES;CPF:***.240.708-**-**;;Cargo/Função:(3506) CONTR.TEMP.
 FUNCAO PROF. HABILITADO;Ref:B-001;CH: 24H
 Hab.:LICENCIATURA PLENA EM FISICA;Motivo:CONTRATO POR
 TEMPO DETERMINADO DE ACORDO COM A L.C. 600/17;Un.
 Adm:(013404) E E DES MILTON ARMANDO POMPEU DE
 BARROS;De:22/01/2024 a 13/12/2024

CONTRATO/SEDUC/02542/2024 DE: 02/02/2024
 Processo Nº: 1000004432975
 Contratado:(292402/18) TATIANE LOURENCA DE ARRUDA MOREIRA
 AMORIM;CPF:***.596.516-**-**;;Cargo/Função:(3506) CONTR.TEMP.
 FUNCAO PROF. HABILITADO;Ref:B-001;CH: 04H
 Hab.:LICENCIATURA PLENA EM GEOGRAFIA;Motivo:CONTRATO
 POR TEMPO DETERMINADO DE ACORDO COM A L.C. 600/17;Un.
 Adm:(012629) E E CEL ANTONIO PAES DE BARROS;De:22/01/2024 a
 13/12/2024

CONTRATO/SEDUC/02543/2024 DE: 02/02/2024
 Processo Nº: 1000004416399
 Contratado:(292499/10) BRUNA DE LIMA SILVA;CPF:***.416.613-**-Cargos/Função:(3506) CONTR.TEMP. FUNCAO PROF. HABILITADO;Ref:B-001;CH: 12H
 Hab.:LICENCIATURA PLENA EM EDUCAÇÃO FÍSICA;Motivo:CONTRATO POR TEMPO DETERMINADO DE ACORDO COM A L.C. 600/17;Un. Adm:(097004) E E VINICIUS DE MORAES;De:22/01/2024 a 13/12/2024

CONTRATO/SEDUC/02544/2024 DE: 02/02/2024
 Processo Nº: 1000004429810
 Contratado:(292507/9) ALENCAR SILVA DE JESUS;CPF:***.623.412-**-Cargos/Função:(3506) CONTR.TEMP. FUNCAO PROF. HABILITADO;Ref:B-001;CH: 08H
 Hab.:LICENCIATURA PLENA EM EDUCAÇÃO FÍSICA;Motivo:CONTRATO POR TEMPO DETERMINADO DE ACORDO COM A L.C. 600/17;Un. Adm:(158828) E E WALDIR BENTO DA COSTA;De:22/01/2024 a 13/12/2024

CONTRATO/SEDUC/02545/2024 DE: 02/02/2024
 Processo Nº: 1000004413923
 Contratado:(292565/10) ALEX JUNIOR PEREIRA DA SILVA;CPF:***.431.518-**-Cargos/Função:(3506) CONTR.TEMP. FUNCAO PROF. HABILITADO;Ref:B-001;CH: 18H
 Hab.:LICENCIATURA PLENA EM MATEMÁTICA;Motivo:CONTRATO POR TEMPO DETERMINADO DE ACORDO COM A L.C. 600/17;Un. Adm:(213454) E E MIL TIR 1 TEN PM SALOMAO F F PIOVESAN;De:22/01/2024 a 13/12/2024

CONTRATO/SEDUC/02546/2024 DE: 02/02/2024
 Processo Nº: 1000004423348
 Contratado:(292902/6) DINA PAES DE ALMEIDA;CPF:***.355.211-**-Cargos/Função:(3476) APOIO ADM. EDUCACIONAL-ELEMENTAR;Ref:A-001;CH: 30H
 Hab.:ENSINO FUNDAMENTAL COMPLETO;Motivo:CONTRATO POR TEMPO DETERMINADO DE ACORDO COM A L.C. 600/17;Un. Adm:(044938) E E SABINO FERREIRA MAIA;De:22/01/2024 a 13/12/2024

CONTRATO/SEDUC/02547/2024 DE: 02/02/2024
 Processo Nº: 1000004426307
 Contratado:(292950/4) HIROILMA MACHADO MACIEL;CPF:***.437.911-**-Cargos/Função:(3476) APOIO ADM. EDUCACIONAL-ELEMENTAR;Ref:A-001;CH: 30H
 Hab.:ENSINO FUNDAMENTAL COMPLETO;Motivo:CONTRATO POR TEMPO DETERMINADO DE ACORDO COM A L.C. 600/17;Un. Adm:(013706) E E JOAO BORGES VIEIRA;De:22/01/2024 a 13/12/2024

CONTRATO/SEDUC/02548/2024 DE: 02/02/2024
 Processo Nº: 1000004423008
 Contratado:(292960/4) ELIZANE GOMES DO ESPIRITO SANTO TAQUES;CPF:***.475.761-**-Cargos/Função:(3476) APOIO ADM. EDUCACIONAL-ELEMENTAR;Ref:A-001;CH: 30H
 Hab.:ENSINO FUNDAMENTAL COMPLETO;Motivo:CONTRATO POR TEMPO DETERMINADO DE ACORDO COM A L.C. 600/17;Un. Adm:(014419) E E PROF JULIETA XAVIER BORGES;De:22/01/2024 a 13/12/2024

CONTRATO/SEDUC/02549/2024 DE: 02/02/2024
 Processo Nº: 1000004433870
 Contratado:(292992/39) THALYTA SUELLEN NINA DA SILVA AGUIAR;CPF:***.018.216-**-Cargos/Função:(3506) CONTR.TEMP. FUNCAO PROF. HABILITADO;Ref:B-001;CH: 05H
 Hab.:LICENCIATURA PLENA EM QUÍMICA;Motivo:CONTRATO POR TEMPO DETERMINADO DE ACORDO COM A L.C. 600/17;Un. Adm:(015474) E E PROF MARINES FATIMA DE SA TEIXEIRA;De:22/01/2024 a 13/12/2024

CONTRATO/SEDUC/02550/2024 DE: 02/02/2024
 Processo Nº: 1000004406028
 Contratado:(293047/9) BABIANE SANTOS DIAS;CPF:***.318.015-**-Cargos/Função:(3506) CONTR.TEMP.FUNCAO PROF. HABILITADO;Ref:B-001;CH: 24H
 Hab.:LICENCIATURA PLENA EM SOCIOLOGIA;Motivo:CONTRATO POR TEMPO DETERMINADO DE ACORDO COM A L.C. 600/17;Un. Adm:(159700) E E ANTONIO ALVES DIAS;De:22/01/2024 a 13/12/2024

CONTRATO/SEDUC/02551/2024 DE: 02/02/2024
 Processo Nº: 1000004413653
 Contratado:(293160/10) MARILZA VIANA ZMUDA;CPF:***.841.461-**-Cargos/Função:(3506) CONTR.TEMP. FUNCAO PROF. HABILITADO;Ref:B-001;CH: 24H
 Hab.:LICENCIATURA PLENA EM LETRAS/ PORTUGUES;Motivo:CONTRATO POR TEMPO DETERMINADO DE ACORDO COM A L.C. 600/17;Un. Adm:(183636) E E PEDRO BORGES;De:22/01/2024 a 13/12/2024

CONTRATO/SEDUC/02552/2024 DE: 02/02/2024
 Processo Nº: 1000004429971
 Contratado:(293219/14) ROSANA LIMA FERREIRA;CPF:***.940.814-**-Cargos/Função:(3506) CONTR.TEMP. FUNCAO PROF. HABILITADO;Ref:B-001;CH: 21H
 Hab.:LICENCIATURA PLENA EM QUÍMICA;Motivo:CONTRATO POR TEMPO DETERMINADO DE ACORDO COM A L.C. 600/17;Un. Adm:(158828) E E WALDIR BENTO DA COSTA;De:22/01/2024 a 13/12/2024

CONTRATO/SEDUC/02553/2024 DE: 02/02/2024
 Processo Nº: 1000004423775
 Contratado:(293222/12) ELIZANDRA SODRE DOS SANTOS;CPF:***.105.697-**-Cargos/Função:(3506) CONTR.TEMP. FUNCAO PROF. HABILITADO;Ref:B-001;CH: 14H
 Hab.:LICENCIATURA PLENA EM HISTÓRIA;Motivo:CONTRATO POR TEMPO DETERMINADO DE ACORDO COM A L.C. 600/17;Un. Adm:(196240) E E DENNIS MANERICH DE OLIVEIRA;De:22/01/2024 a 13/12/2024

CONTRATO/SEDUC/02554/2024 DE: 02/02/2024
 Processo Nº: 1000004414206
 Contratado:(293244/21) LUCIELI LISCOSKI;CPF:***.931.201-**-Cargos/Função:(3506) CONTR.TEMP.FUNCAO PROF. HABILITADO;Ref:B-001;CH: 24H
 Hab.:LICENCIATURA PLENA EM EDUCAÇÃO FÍSICA;Motivo:CONTRATO POR TEMPO DETERMINADO DE ACORDO COM A L.C. 600/17;Un. Adm:(069558) E E ANGELINA F MAZZUTTI;De:22/01/2024 a 13/12/2024

CONTRATO/SEDUC/02555/2024 DE: 02/02/2024
 Processo Nº: 1000004414550
 Contratado:(293301/14) JESSIKA FERREIRA DA SILVA;CPF:***.193.510-**-Cargos/Função:(3506) CONTR.TEMP. FUNCAO PROF. HABILITADO;Ref:B-001;CH: 24H
 Hab.:LICENCIATURA PLENA EM EDUCAÇÃO FÍSICA;Motivo:CONTRATO POR TEMPO DETERMINADO DE ACORDO COM A L.C. 600/17;Un. Adm:(014222) E E ELIAS BENTO;De:22/01/2024 a 13/12/2024

CONTRATO/SEDUC/02556/2024 DE: 02/02/2024
 Processo Nº: 1000004414323
 Contratado:(293402/8) MARISA DE PAULA;CPF:***.165.214-**-Cargos/Função:(3476) APOIO ADM. EDUCACIONAL-ELEMENTAR;Ref:A-001;CH: 30H
 Hab.:ENSINO FUNDAMENTAL COMPLETO;Motivo:CONTRATO POR TEMPO DETERMINADO DE ACORDO COM A L.C. 600/17;Un. Adm:(156000) E E PROF ZULEIDE DOS SANTOS BARROS;De:22/01/2024 a 13/12/2024

CONTRATO/SEDUC/02557/2024 DE: 02/02/2024
 Processo Nº: 1000004433635
 Contratado:(293440/12) RICARDO FORTES VELOSO;CPF:***.563.941-**-Cargos/Função:(3506) CONTR.TEMP. FUNCAO PROF. HABILITADO;Ref:B-001;CH: 22H
 Hab.:LICENCIATURA PLENA EM HISTÓRIA;Motivo:CONTRATO POR TEMPO DETERMINADO DE ACORDO COM A L.C. 600/17;Un. Adm:(010260) E E SAO JOSE;De:22/01/2024 a 13/12/2024

CONTRATO/SEDUC/02558/2024 DE: 02/02/2024
 Processo Nº: 1000004417952
 Contratado:(293533/11) RICARDO RODRIGUES MOREIRA;CPF:***.204.612-**-Cargos/Função:(3506) CONTR.TEMP. FUNCAO PROF. HABILITADO;Ref:B-001;CH: 02H
 Hab.:LICENCIATURA PLENA EM EDUCAÇÃO FÍSICA;Motivo:CONTRATO POR TEMPO DETERMINADO DE ACORDO COM A L.C. 600/17;Un. Adm:(069205) E E PROF GERSON CARLOS DA SILVA;De:22/01/2024 a 13/12/2024

CONTRATO/SEDUC/02559/2024 DE: 02/02/2024
 Processo Nº: 1000004432042
 Contratado:(293533/12) RICARDO RODRIGUES MOREIRA;CPF:***.204.612-**-**;Cargo/Função:(3506) CONTR.TEMP. FUNCAO PROF. HABILITADO;Ref:B-001;CH: 19H
 Hab.:LICENCIATURA PLENA EM EDUCAÇÃO FÍSICA;Motivo:CONTRATO POR TEMPO DETERMINADO DE ACORDO COM A L.C. 600/17;Un. Adm:(069205) E E PROF GERSON CARLOS DA SILVA;De:22/01/2024 a 13/12/2024

CONTRATO/SEDUC/02560/2024 DE: 02/02/2024
 Processo Nº: 1000004403879
 Contratado:(293617/23) AMANDA NADIA VULPINI;CPF:***.527.581-**-**;Cargo/Função:(3506) CONTR.TEMP. FUNCAO PROF. HABILITADO;Ref:B-001;CH: 16H
 Hab.:LICENCIATURA PLENA EM LETRAS/PORTUGUES/ESPANHOL;Motivo:CONTRATO POR TEMPO DETERMINADO DE ACORDO COM A L.C. 600/17;Un. Adm:(013250) E E ENIO PIPINO;De:22/01/2024 a 13/12/2024

CONTRATO/SEDUC/02561/2024 DE: 02/02/2024
 Processo Nº: 1000004415527
 Contratado:(293622/18) ROSILENE DA SILVA RONDON;CPF:***.963.819-**-**;Cargo/Função:(3506) CONTR.TEMP. FUNCAO PROF. HABILITADO;Ref:B-001;CH: 24H
 Hab.:LICENCIATURA PLENA EM LETRAS/PORTUGUES/INGLÊS;Motivo:CONTRATO POR TEMPO DETERMINADO DE ACORDO COM A L.C. 600/17;Un. Adm:(013951) E E SENADOR FILINTO MULLER;De:22/01/2024 a 13/12/2024

CONTRATO/SEDUC/02562/2024 DE: 02/02/2024
 Processo Nº: 1000004428657
 Contratado:(293625/5) ROSELAINÉ CIRILA MOURA DOS SANTOS CUIABANO DA SILVA;CPF:***.970.211-**-**;Cargo/Função:(3476) APOIO ADM. EDUCACIONAL-ELEMENTAR;Ref:A-001;CH: 30H
 Hab.:ENSINO FUNDAMENTAL COMPLETO;Motivo:GESTANTE;Un. Adm:(084336) E E PROF JOAO FLORENTINO SILVA NETO;De:22/01/2024 a 13/12/2024

CONTRATO/SEDUC/02563/2024 DE: 02/02/2024
 Processo Nº: 1000004432075
 Contratado:(293697/6) JAQUELINE ADORNO SARTORI;CPF:***.698.610-**-**;Cargo/Função:(3506) CONTR.TEMP. FUNCAO PROF. HABILITADO;Ref:B-001;CH: 02H
 Hab.:LICENCIATURA PLENA EM QUÍMICA;Motivo:CONTRATO POR TEMPO DETERMINADO DE ACORDO COM A L.C. 600/17;Un. Adm:(069205) E E PROF GERSON CARLOS DA SILVA;De:22/01/2024 a 13/12/2024

CONTRATO/SEDUC/02564/2024 DE: 02/02/2024
 Processo Nº: 1000004435097
 Contratado:(293726/6) DAIS ROCHA DE AMORIM BARROS;CPF:***.506.838-**-**;Cargo/Função:(3506) CONTR.TEMP. FUNCAO PROF. HABILITADO;Ref:B-001;CH: 24H
 Hab.:LICENCIATURA PLENA EM LETRAS/PORTUGUES;Motivo:CONTRATO POR TEMPO DETERMINADO DE ACORDO COM A L.C. 600/17;Un. Adm:(117595) E E PE FIRMO PINTO DUARTE FILHO;De:22/01/2024 a 13/12/2024

CONTRATO/SEDUC/02565/2024 DE: 02/02/2024
 Processo Nº: 1000004433259
 Contratado:(293817/19) ERLANE RAFAELA DE ALMEIDA SILVA DE OLIVEIRA;CPF:***.745.610-**-**;Cargo/Função:(3506) CONTR.TEMP. FUNCAO PROF. HABILITADO;Ref:B-001;CH: 10H
 Hab.:LICENCIATURA PLENA EM HISTÓRIA;Motivo:CONTRATO POR TEMPO DETERMINADO DE ACORDO COM A L.C. 600/17;Un. Adm:(010260) E E SAO JOSE;De:22/01/2024 a 13/12/2024

CONTRATO/SEDUC/02566/2024 DE: 02/02/2024
 Processo Nº: 1000004433120
 Contratado:(293973/21) TALITA NOGUEIRA MORAIS DE OLIVEIRA;CPF:***.533.213-**-**;Cargo/Função:(3506) CONTR.TEMP. FUNCAO PROF. HABILITADO;Ref:B-001;CH: 20H
 Hab.:LICENCIATURA PLENA EM GEOGRAFIA;Motivo:CONTRATO POR TEMPO DETERMINADO DE ACORDO COM A L.C. 600/17;Un. Adm:(015601) E E CECILIA MEIRELES;De:29/01/2024 a 13/12/2024

CONTRATO/SEDUC/02567/2024 DE: 02/02/2024
 Processo Nº: 1000004435369
 Contratado:(294144/5) XAYO ENAWENE;CPF:***.589.811-**-**;Cargo/Função:(3476) APOIO ADM. EDUCACIONAL-ELEMENTAR;Ref:A-001;CH: 30H
 Hab.:ENSINO FUNDAMENTAL COMPLETO;Motivo:CONTRATO POR TEMPO DETERMINADO DE ACORDO COM A L.C. 600/17;Un. Adm:(129232) E E INDIGENA MYHYINYMYKYTA SKIRIPI;De:22/01/2024 a 13/12/2024

CONTRATO/SEDUC/02568/2024 DE: 02/02/2024
 Processo Nº: 1000004435628
 Contratado:(294170/14) LETICIA FRANK;CPF:***.243.221-**-**;Cargo/Função:(3506) CONTR.TEMP.FUNCAO PROF. HABILITADO;Ref:B-001;CH: 22H
 Hab.:LICENCIATURA PLENA EM MATEMÁTICA;Motivo:CONTRATO POR TEMPO DETERMINADO DE ACORDO COM A L.C. 600/17;Un. Adm:(010260) E E SAO JOSE;De:22/01/2024 a 13/12/2024

CONTRATO/SEDUC/02569/2024 DE: 02/02/2024
 Processo Nº: 1000004420912
 Contratado:(294175/6) AMANDA PEDROSO OLIVEIRA DE SOUZA;CPF:***.673.310-**-**;Cargo/Função:(3506) CONTR.TEMP. FUNCAO PROF. HABILITADO;Ref:B-001;CH: 30H
 Hab.:LICENCIATURA PLENA EM PEDAGOGIA;Motivo:PROJETO/DEMANDA TEMPORARIA;Un. Adm:(071765) E E DUNGA RODRIGUES;De:22/01/2024 a 13/12/2024

CONTRATO/SEDUC/02570/2024 DE: 02/02/2024
 Processo Nº: 1000004411289
 Contratado:(294336/24) ELAINE DE SOUZA;CPF:***.934.782-**-**;Cargo/Função:(3506) CONTR.TEMP.FUNCAO PROF. HABILITADO;Ref:B-001;CH: 12H
 Hab.:LICENCIATURA PLENA EM MATEMÁTICA;Motivo:CONTRATO POR TEMPO DETERMINADO DE ACORDO COM A L.C. 600/17;Un. Adm:(145769) E E FRANCISCA BARROS DE CARVALHO;De:22/01/2024 a 13/12/2024

CONTRATO/SEDUC/02571/2024 DE: 02/02/2024
 Processo Nº: 1000004417996
 Contratado:(294540/13) ANNA PAULLA ARTERO VILELA;CPF:***.960.228-**-**;Cargo/Função:(3506) CONTR.TEMP. FUNCAO PROF. HABILITADO;Ref:B-001;CH: 18H
 Hab.:LICENCIATURA PLENA EM GEOGRAFIA;Motivo:CONTRATO POR TEMPO DETERMINADO DE ACORDO COM A L.C. 600/17;Un. Adm:(015610) E E LUDOVICO DA RIVA NETO;De:22/01/2024 a 13/12/2024

CONTRATO/SEDUC/02572/2024 DE: 02/02/2024
 Processo Nº: 1000004402850
 Contratado:(294566/4) BIANCA NELES SANTOS;CPF:***.883.812-**-**;Cargo/Função:(3506) CONTR.TEMP. FUNCAO PROF. HABILITADO;Ref:B-001;CH: 24H
 Hab.:LICENCIATURA PLENA EM PEDAGOGIA;Motivo:CONTRATO POR TEMPO DETERMINADO DE ACORDO COM A L.C. 600/17;Un. Adm:(010642) E E RAI0 DE SOL;De:22/01/2024 a 13/12/2024

CONTRATO/SEDUC/02573/2024 DE: 02/02/2024
 Processo Nº: 1000004415888
 Contratado:(294708/25) MIRELLA DA SILVA LUZ COUTO;CPF:***.325.115-**-**;Cargo/Função:(3506) CONTR.TEMP. FUNCAO PROF. HABILITADO;Ref:B-001;CH: 22H
 Hab.:LICENCIATURA PLENA EM LETRAS/PORTUGUES;Motivo:CONTRATO POR TEMPO DETERMINADO DE ACORDO COM A L.C. 600/17;Un. Adm:(045403) E E ALEXANDRE LEITE;De:22/01/2024 a 13/12/2024

CONTRATO/SEDUC/02574/2024 DE: 02/02/2024
 Processo Nº: 1000004418438
 Contratado:(295220/19) RUBIANA HELENA DOS SANTOS;CPF:***.770.171-**-**;Cargo/Função:(3506) CONTR.TEMP. FUNCAO PROF. HABILITADO;Ref:B-001;CH: 12H
 Hab.:LICENCIATURA PLENA EM LETRAS/PORTUGUES;Motivo:CONTRATO POR TEMPO DETERMINADO DE ACORDO COM A L.C. 600/17;Un. Adm:(012939) E E MARIA AUXILIADORA;De:22/01/2024 a 13/12/2024

CONTRATO/SEDUC/02575/2024 DE: 02/02/2024
 Processo Nº: 1000004416378
 Contratado:(295220/20) RUBIANA HELENA DOS SANTOS;CPF:***.770.171-**-**;Cargo/Função:(3506) CONTR.TEMP. FUNCAO PROF. HABILITADO;Ref:B-001;CH: 12H
 Hab.:LICENCIATURA PLENA EM LETRAS/ PORTUGUES;Motivo:CONTRATO POR TEMPO DETERMINADO DE ACORDO COM A L.C. 600/17;Un. Adm:(012912) E E ARLINDA PESSOA MARBECK MORRECK;De:22/01/2024 a 13/12/2024

CONTRATO/SEDUC/02576/2024 DE: 02/02/2024
 Processo Nº: 1000004430277
 Contratado:(295539/12) NAIRA ROSANY GONCALVES ALVARENGA;CPF:***.871.109-**-**;Cargo/Função:(3506) CONTR.TEMP. FUNCAO PROF. HABILITADO;Ref:B-001;CH: 20H
 Hab.:LICENCIATURA PLENA EM CIENCIAS BIOLOGICAS;Motivo:CONTRATO POR TEMPO DETERMINADO DE ACORDO COM A L.C. 600/17;Un. Adm:(156396) E E SANTO ANTONIO;De:22/01/2024 a 13/12/2024

CONTRATO/SEDUC/02577/2024 DE: 02/02/2024
 Processo Nº: 1000004415763
 Contratado:(295572/13) JHONE LUIZ NAZARIO;CPF:***.964.918-**-**;Cargo/Função:(3506) CONTR.TEMP. FUNCAO PROF. HABILITADO;Ref:B-001;CH: 24H
 Hab.:LICENCIATURA PLENA EM EDUCAÇÃO FISICA;Motivo:CONTRATO POR TEMPO DETERMINADO DE ACORDO COM A L.C. 600/17;Un. Adm:(016055) E E MADRE TARCILA;De:22/01/2024 a 13/12/2024

CONTRATO/SEDUC/02578/2024 DE: 02/02/2024
 Processo Nº: 1000004420264
 Contratado:(295601/13) CAROLINE QUADROS DE OLIVEIRA;CPF:***.641.918-**-**;Cargo/Função:(3506) CONTR.TEMP. FUNCAO PROF. HABILITADO;Ref:B-001;CH: 14H
 Hab.:LICENCIATURA PLENA EM MATEMATICA;Motivo:CONTRATO POR TEMPO DETERMINADO DE ACORDO COM A L.C. 600/17;Un. Adm:(013943) E E GOV JOAO PONCE DE ARRUDA;De:22/01/2024 a 13/12/2024

CONTRATO/SEDUC/02579/2024 DE: 02/02/2024
 Processo Nº: 1000004435791
 Contratado:(295608/10) KEROLAINE STEFANE SOARES DE OLIVEIRA;CPF:***.652.714-**-**;Cargo/Função:(3468) TECNICO ADMINISTRATIVO EDUCACIONAL;Ref:A-001;CH: 30H
 Hab.:LICENCIATURA PLENA EM PEDAGOGIA;Motivo:CONTRATO POR TEMPO DETERMINADO DE ACORDO COM A L.C. 600/17;Un. Adm:(115231) E E INDIGENA DE EDUCACAO BASICA XAVANTE;De:22/01/2024 a 13/12/2024

CONTRATO/SEDUC/02580/2024 DE: 02/02/2024
 Processo Nº: 1000004414294
 Contratado:(295803/13) ANDRE LUIS DE SOUZA FERREIRA;CPF:***.875.710-**-**;Cargo/Função:(3506) CONTR.TEMP. FUNCAO PROF. HABILITADO;Ref:B-001;CH: 16H
 Hab.:LICENCIATURA PLENA EM BIOLOGIA;Motivo:CONTRATO POR TEMPO DETERMINADO DE ACORDO COM A L.C. 600/17;Un. Adm:(009946) E E PASCHOAL MOREIRA CABRAL;De:22/01/2024 a 13/12/2024

CONTRATO/SEDUC/02581/2024 DE: 02/02/2024
 Processo Nº: 1000004413785
 Contratado:(295955/6) DAYANE REIS DA SILVA SOARES;CPF:***.884.025-**-**;Cargo/Função:(3468) TECNICO ADMINISTRATIVO EDUCACIONAL;Ref:A-001;CH: 30H
 Hab.:ENSINO MEDIO;Motivo:CONTRATO POR TEMPO DETERMINADO DE ACORDO COM A L.C. 600/17;Un. Adm:(065498) E E OLAVO BILAC;De:22/01/2024 a 13/12/2024

CONTRATO/SEDUC/02582/2024 DE: 02/02/2024
 Processo Nº: 1000004410342
 Contratado:(295964/10) NOEMI MARQUES DE SOUZA TOLENTINO;CPF:***.087.458-**-**;Cargo/Função:(3506) CONTR.TEMP. FUNCAO PROF. HABILITADO;Ref:B-001;CH: 24H
 Hab.:LICENCIATURA PLENA EM LETRAS/PORTUGUES/ INGLÊS;Motivo:CONTRATO POR TEMPO DETERMINADO DE ACORDO COM A L.C. 600/17;Un. Adm:(011126) E E JOAQUIM NUNES ROCHA;De:22/01/2024 a 13/12/2024

CONTRATO/SEDUC/02583/2024 DE: 02/02/2024
 Processo Nº: 1000004413666
 Contratado:(296211/9) MAIDA PEREIRA DE MORAIS;CPF:***.292.319-**-**;Cargo/Função:(3476) APOIO ADM. EDUCACIONAL-ELEMENTAR;Ref:A-001;CH: 30H
 Hab.:ENSINO FUNDAMENTAL COMPLETO;Motivo:CONTRATO POR TEMPO DETERMINADO DE ACORDO COM A L.C. 600/17;Un. Adm:(016144) E E JUPIARA;De:22/01/2024 a 13/12/2024

CONTRATO/SEDUC/02584/2024 DE: 02/02/2024
 Processo Nº: 1000004403917
 Contratado:(296227/19) ISLANDIA SILVA PEREIRA;CPF:***.655.915-**-**;Cargo/Função:(3506) CONTR.TEMP. FUNCAO PROF. HABILITADO;Ref:B-001;CH: 14H
 Hab.:LICENCIATURA PLENA EM CIENCIAS BIOLOGICAS;Motivo:CONTRATO POR TEMPO DETERMINADO DE ACORDO COM A L.C. 600/17;Un. Adm:(015482) E E RUI BARBOSA;De:22/01/2024 a 13/12/2024

CONTRATO/SEDUC/02585/2024 DE: 02/02/2024
 Processo Nº: 1000004434007
 Contratado:(296264/6) MARINEIDE FREITAS VIANA;CPF:***.751.519-**-**;Cargo/Função:(3506) CONTR.TEMP. FUNCAO PROF. HABILITADO;Ref:B-001;CH: 24H
 Hab.:LICENCIATURA PLENA EM PEDAGOGIA;Motivo:CONTRATO POR TEMPO DETERMINADO DE ACORDO COM A L.C. 600/17;Un. Adm:(045055) E E ARGEU AUGUSTO DE MORAES;De:22/01/2024 a 13/12/2024

CONTRATO/SEDUC/02586/2024 DE: 02/02/2024
 Processo Nº: 1000004418651
 Contratado:(296672/14) MARIA CELINA FREITAS DA SILVA CORREIA;CPF:***.251.282-**-**;Cargo/Função:(3506) CONTR.TEMP. FUNCAO PROF. HABILITADO;Ref:B-001;CH: 10H
 Hab.:LICENCIATURA PLENA EM QUIMICA;Motivo:CONTRATO POR TEMPO DETERMINADO DE ACORDO COM A L.C. 600/17;Un. Adm:(077925) E E SANTA CRUZ;De:22/01/2024 a 13/12/2024

CONTRATO/SEDUC/02587/2024 DE: 02/02/2024
 Processo Nº: 1000004418017
 Contratado:(297062/8) FERNANDA VIEIRA VIDA;CPF:***.710.633-**-**;Cargo/Função:(3506) CONTR.TEMP.FUNCAO PROF. HABILITADO;Ref:B-001;CH: 02H
 Hab.:LICENCIATURA PLENA EM MATEMATICA;Motivo:CONTRATO POR TEMPO DETERMINADO DE ACORDO COM A L.C. 600/17;Un. Adm:(069205) E E PROF GERSON CARLOS DA SILVA;De:22/01/2024 a 13/12/2024

CONTRATO/SEDUC/02588/2024 DE: 02/02/2024
 Processo Nº: 1000004432066
 Contratado:(297062/9) FERNANDA VIEIRA VIDA;CPF:***.710.633-**-**;Cargo/Função:(3506) CONTR.TEMP.FUNCAO PROF. HABILITADO;Ref:B-001;CH: 20H
 Hab.:LICENCIATURA PLENA EM MATEMATICA;Motivo:CONTRATO POR TEMPO DETERMINADO DE ACORDO COM A L.C. 600/17;Un. Adm:(069205) E E PROF GERSON CARLOS DA SILVA;De:22/01/2024 a 13/12/2024

CONTRATO/SEDUC/02589/2024 DE: 02/02/2024
 Processo Nº: 1000004424313
 Contratado:(297248/14) WINNIE WOUTERS FERNANDES MONTEIRO;CPF:***.690.098-**-**;Cargo/Função:(3506) CONTR.TEMP. FUNCAO PROF. HABILITADO;Ref:B-001;CH: 18H
 Hab.:LICENCIATURA PLENA EM LETRAS/ PORTUGUES;Motivo:CONTRATO POR TEMPO DETERMINADO DE ACORDO COM A L.C. 600/17;Un. Adm:(015547) E E DOM BOSCO;De:22/01/2024 a 13/12/2024

CONTRATO/SEDUC/02590/2024 DE: 02/02/2024
 Processo Nº: 1000004416589
 Contratado:(297252/22) LEONARDO LOPES DE MENDONCA;CPF:***.872.346-**-**;Cargo/Função:(3506) CONTR.TEMP. FUNCAO PROF. HABILITADO;Ref:B-001;CH: 24H
 Hab.:LICENCIATURA PLENA EM HISTÓRIA;Motivo:CONTRATO POR TEMPO DETERMINADO DE ACORDO COM A L.C. 600/17;Un. Adm:(040118) E E JAYME VERISSIMO DE CAMPOS JUNIOR;De:22/01/2024 a 13/12/2024

CONTRATO/SEDUC/02591/2024 DE: 02/02/2024
 Processo Nº: 1000004417727
 Contratado:(297283/5) DANUSIA GRIGORIO RODRIGUES DE ABREU;CPF:***.431.657-**-**;Cargo/Função:(3506) CONTR.TEMP. FUNCAO PROF. HABILITADO;Ref:B-001;CH: 24H
 Hab.:LICENCIATURA PLENA EM MATEMATICA;Motivo:CONTRATO POR TEMPO DETERMINADO DE ACORDO COM A L.C. 600/17;Un. Adm:(097004) E E VINICIUS DE MORAES;De:22/01/2024 a 13/12/2024

CONTRATO/SEDUC/02592/2024 DE: 02/02/2024
 Processo Nº: 1000004415242
 Contratado:(297411/4) SHEILA ROSALVES FERNANDES;CPF:***.709.001-**-**;Cargo/Função:(3506) CONTR.TEMP. FUNCAO PROF. HABILITADO;Ref:B-001;CH: 10H
 Hab.:LICENCIATURA PLENA EM GEOGRAFIA;Motivo:CONTRATO POR TEMPO DETERMINADO DE ACORDO COM A L.C. 600/17;Un. Adm:(013021) E E CARLOS IRIGARAY FILHO;De:22/01/2024 a 13/12/2024

CONTRATO/SEDUC/02593/2024 DE: 02/02/2024
 Processo Nº: 1000004418470
 Contratado:(297455/13) ALEX BONFIM SIQUEIRA;CPF:***.819.924-**-**;Cargo/Função:(3506) CONTR.TEMP. FUNCAO PROF. HABILITADO;Ref:B-001;CH: 24H
 Hab.:LICENCIATURA PLENA EM FISICA;Motivo:CONTRATO POR TEMPO DETERMINADO DE ACORDO COM A L.C. 600/17;Un. Adm:(069558) E E ANGELINA F MAZZUTTI;De:22/01/2024 a 13/12/2024

CONTRATO/SEDUC/02594/2024 DE: 02/02/2024
 Processo Nº: 1000004416720
 Contratado:(297470/8) THAINARA ANTUNES DOS SANTOS;CPF:***.167.110-**-**;Cargo/Função:(3506) CONTR.TEMP. FUNCAO PROF. HABILITADO;Ref:B-001;CH: 24H
 Hab.:LICENCIATURA PLENA EM LETRAS/PORTUGUES/ INGLÊS;Motivo:CONTRATO POR TEMPO DETERMINADO DE ACORDO COM A L.C. 600/17;Un. Adm:(214590) E E MIL TIRADENTES 3 SGT PM JUSTINO P SANTOS;De:22/01/2024 a 13/12/2024

CONTRATO/SEDUC/02595/2024 DE: 02/02/2024
 Processo Nº: 1000004414529
 Contratado:(297489/7) JOAO PAULO SOTERIO DOS SANTOS;CPF:***.058.416-**-**;Cargo/Função:(3506) CONTR.TEMP. FUNCAO PROF. HABILITADO;Ref:B-001;CH: 20H
 Hab.:LICENCIATURA PLENA EM EDUCAÇÃO FISICA;Motivo:CONTRATO POR TEMPO DETERMINADO DE ACORDO COM A L.C. 600/17;Un. Adm:(012912) E E ARLINDA PESSOA MARBECK MORRECK;De:22/01/2024 a 13/12/2024

CONTRATO/SEDUC/02596/2024 DE: 02/02/2024
 Processo Nº: 1000004424386
 Contratado:(297496/11) RAFAELA RIBEIRO RODRIGUES;CPF:***.330.015-**-**;Cargo/Função:(3506) CONTR.TEMP. FUNCAO PROF. HABILITADO;Ref:B-001;CH: 24H
 Hab.:LICENCIATURA PLENA EM LETRAS/ PORTUGUES;Motivo:CONTRATO POR TEMPO DETERMINADO DE ACORDO COM A L.C. 600/17;Un. Adm:(012980) E E RUI BARBOSA;De:22/01/2024 a 13/12/2024

CONTRATO/SEDUC/02597/2024 DE: 02/02/2024
 Processo Nº: 1000004413888
 Contratado:(297627/35) JOAO VICTOR ALBUQUERQUE;CPF:***.321.113-**-**;Cargo/Função:(3506) CONTR. TEMP.FUNCAO PROF. HABILITADO;Ref:B-001;CH: 07H
 Hab.:LICENCIATURA PLENA EM FILOSOFIA;Motivo:CONTRATO POR TEMPO DETERMINADO DE ACORDO COM A L.C. 600/17;Un. Adm:(011550) E E GETULIO VARGAS;De:22/01/2024 a 13/12/2024

CONTRATO/SEDUC/02598/2024 DE: 02/02/2024
 Processo Nº: 1000004416277
 Contratado:(297641/11) RAQUEL DE OLIVEIRA SILVA;CPF:***.102.068-**-**;Cargo/Função:(3506) CONTR.TEMP. FUNCAO PROF. HABILITADO;Ref:B-001;CH: 14H
 Hab.:LICENCIATURA PLENA EM QUIMICA;Motivo:CONTRATO POR TEMPO DETERMINADO DE ACORDO COM A L.C. 600/17;Un. Adm:(015997) E E JADA TORRES;De:22/01/2024 a 13/12/2024

CONTRATO/SEDUC/02599/2024 DE: 02/02/2024
 Processo Nº: 1000004418049
 Contratado:(297645/5) DEILIANE SOARES PINHEIRO;CPF:***.228.411-**-**;Cargo/Função:(3506) CONTR.TEMP. FUNCAO PROF. HABILITADO;Ref:B-001;CH: 12H
 Hab.:LICENCIATURA PLENA EM LETRAS/ PORTUGUES;Motivo:CONTRATO POR TEMPO DETERMINADO DE ACORDO COM A L.C. 600/17;Un. Adm:(176800) E E PARECIS;De:22/01/2024 a 13/12/2024

CONTRATO/SEDUC/02600/2024 DE: 02/02/2024
 Processo Nº: 1000004422572
 Contratado:(297652/21) ANTONIO CARLOS CEBALHO DOS SANTOS;CPF:***.666.219-**-**;Cargo/Função:(3506) CONTR.TEMP. FUNCAO PROF. HABILITADO;Ref:B-001;CH: 09H
 Hab.:LICENCIATURA PLENA EM CIENCIAS BIOLOGICAS;Motivo:CONTRATO POR TEMPO DETERMINADO DE ACORDO COM A L.C. 600/17;Un. Adm:(043133) E E LUDOVICO VIEIRA CAMARGO;De:22/01/2024 a 13/12/2024

CONTRATO/SEDUC/02601/2024 DE: 02/02/2024
 Processo Nº: 1000004405747
 Contratado:(297659/33) ADELAIR MENDES CONCEICAO;CPF:***.448.718-**-**;Cargo/Função:(3506) CONTR.TEMP. FUNCAO PROF. HABILITADO;Ref:B-001;CH: 05H
 Hab.:LICENCIATURA PLENA EM CIENCIAS BIOLOGICAS;Motivo:CONTRATO POR TEMPO DETERMINADO DE ACORDO COM A L.C. 600/17;Un. Adm:(154016) E E PROF ALZIRA MARIA DA SILVA;De:22/01/2024 a 01/07/2024

CONTRATO/SEDUC/02602/2024 DE: 02/02/2024
 Processo Nº: 1000004405328
 Contratado:(297661/5) LEIDE MARIA CAVALCANTE GAMBARRA;CPF:***.444.392-**-**;Cargo/Função:(3506) CONTR.TEMP. FUNCAO PROF. HABILITADO;Ref:B-001;CH: 24H
 Hab.:LICENCIATURA PLENA EM PEDAGOGIA;Motivo:CONTRATO POR TEMPO DETERMINADO DE ACORDO COM A L.C. 600/17;Un. Adm:(015105) E E 9 DE JULHO;De:22/01/2024 a 13/12/2024

CONTRATO/SEDUC/02603/2024 DE: 02/02/2024
 Processo Nº: 1000004417998
 Contratado:(297708/26) DIANA DO SOCORRO CAMARA SILVA;CPF:***.587.223-**-**;Cargo/Função:(3506) CONTR.TEMP. FUNCAO PROF. HABILITADO;Ref:B-001;CH: 24H
 Hab.:LICENCIATURA PLENA EM QUIMICA;Motivo:CONTRATO POR TEMPO DETERMINADO DE ACORDO COM A L.C. 600/17;Un. Adm:(015610) E E LUDOVICO DA RIVA NETO;De:22/01/2024 a 13/12/2024

CONTRATO/SEDUC/02604/2024 DE: 02/02/2024
 Processo Nº: 1000004416685
 Contratado:(297732/13) RENATA ARAUJO DA SILVA;CPF:***.753.671-**-**;Cargo/Função:(3506) CONTR.TEMP. FUNCAO PROF. HABILITADO;Ref:B-001;CH: 09H
 Hab.:LICENCIATURA PLENA EM LETRAS/PORTUGUES/ INGLÊS;Motivo:CONTRATO POR TEMPO DETERMINADO DE ACORDO COM A L.C. 600/17;Un. Adm:(015105) E E 9 DE JULHO;De:22/01/2024 a 13/12/2024

CONTRATO/SEDUC/02605/2024 DE: 02/02/2024
 Processo Nº: 1000004415966
 Contratado:(297886/9) SOLONIR RODRIGUES LIMA;CPF:***.746.129-**-**;Cargo/Função:(3476) APOIO ADM. EDUCACIONAL-ELEMENTAR;Ref:A-001;CH: 30H
 Hab.:ENSINO FUNDAMENTAL COMPLETO;Motivo:CONTRATO POR TEMPO DETERMINADO DE ACORDO COM A L.C. 600/17;Un. Adm:(069400) E E RAINHA DA PAZ;De:22/01/2024 a 13/12/2024

CONTRATO/SEDUC/02606/2024 DE: 02/02/2024
 Processo Nº: 1000004423587
 Contratado:(297900/11) LUIZ SERAIN;CPF:***.439.218-**-**;Cargo/ Função:(3506) CONTR.TEMP.FUNCAO PROF. HABILITADO;Ref:B-001;CH: 24H
 Hab.:LICENCIATURA PLENA EM MATEMATICA;Motivo:CONTRATO POR TEMPO DETERMINADO DE ACORDO COM A L.C. 600/17;Un. Adm:(015610) E E LUDOVICO DA RIVA NETO;De:22/01/2024 a 13/12/2024

CONTRATO/SEDUC/02607/2024 DE: 02/02/2024
 Processo Nº: 1000004422494
 Contratado:(297907/13) GABRIELLA DUARTE DOS REIS FAGUNDES;CPF:***.794.155-**-**;Cargo/Função:(3506) CONTR.TEMP. FUNCAO PROF. HABILITADO;Ref:B-001;CH: 12H
 Hab.:LICENCIATURA PLENA EM LETRAS/ PORTUGUES;Motivo:CONTRATO POR TEMPO DETERMINADO DE ACORDO COM A L.C. 600/17;Un. Adm:(011720) E E UNIAO E FORCA;De:22/01/2024 a 13/12/2024

CONTRATO/SEDUC/02608/2024 DE: 02/02/2024
 Processo Nº: 1000004430825
 Contratado:(297957/6) FABIANA NEPUNUCENA DE SOUSA;CPF:***.286.912-**-**;Cargo/Função:(3476) APOIO ADM. EDUCACIONAL-ELEMENTAR;Ref:A-001;CH: 30H
 Hab.:ENSINO FUNDAMENTAL COMPLETO;Motivo:CONTRATO POR TEMPO DETERMINADO DE ACORDO COM A L.C. 600/17;Un. Adm:(159700) E E ANTONIO ALVES DIAS;De:22/01/2024 a 13/12/2024

CONTRATO/SEDUC/02609/2024 DE: 02/02/2024
 Processo Nº: 1000004423884
 Contratado:(297979/4) LEILIANE PONTES FERREIRA RODRIGUES;CPF:***.542.951-**-**;Cargo/Função:(3476) APOIO ADM. EDUCACIONAL-ELEMENTAR;Ref:A-001;CH: 30H
 Hab.:ENSINO FUNDAMENTAL COMPLETO;Motivo:CONTRATO POR TEMPO DETERMINADO DE ACORDO COM A L.C. 600/17;Un. Adm:(010731) E E DE ENSINO ESPECIAL LIVRE APRENDER;De:22/01/2024 a 13/12/2024

CONTRATO/SEDUC/02610/2024 DE: 02/02/2024
 Processo Nº: 1000004420573
 Contratado:(298308/21) TAYNARA DOS SANTOS QUINTINO;CPF:***.224.577-**-**;Cargo/Função:(3506) CONTR.TEMP. FUNCAO PROF. HABILITADO;Ref:B-001;CH: 18H
 Hab.:LICENCIATURA PLENA EM LETRAS/ PORTUGUES;Motivo:CONTRATO POR TEMPO DETERMINADO DE ACORDO COM A L.C. 600/17;Un. Adm:(012955) E E DR ITRYO CORREA;De:22/01/2024 a 13/12/2024

CONTRATO/SEDUC/02611/2024 DE: 02/02/2024
 Processo Nº: 1000004420846
 Contratado:(298345/7) ALESSANDRA CRISTINA ALVES DE OLIVEIRA;CPF:***.591.071-**-**;Cargo/Função:(3506) CONTR.TEMP. FUNCAO PROF. HABILITADO;Ref:B-001;CH: 06H
 Hab.:LICENCIATURA PLENA EM MATEMATICA;Motivo:CONTRATO POR TEMPO DETERMINADO DE ACORDO COM A L.C. 600/17;Un. Adm:(014761) E E EWALDO MEYER RODERJAN;De:22/01/2024 a 13/12/2024

CONTRATO/SEDUC/02612/2024 DE: 02/02/2024
 Processo Nº: 1000004420818
 Contratado:(298367/10) ANGELICA APARECIDA DOURADO DA COSTA;CPF:***.064.117-**-**;Cargo/Função:(3506) CONTR.TEMP. FUNCAO PROF. HABILITADO;Ref:B-001;CH: 03H
 Hab.:LICENCIATURA PLENA EM BIOLOGIA;Motivo:CONTRATO POR TEMPO DETERMINADO DE ACORDO COM A L.C. 600/17;Un. Adm:(014761) E E EWALDO MEYER RODERJAN;De:22/01/2024 a 13/12/2024

CONTRATO/SEDUC/02613/2024 DE: 02/02/2024
 Processo Nº: 1000004436248
 Contratado:(298429/4) MONICA BAIGABORA;CPF:***.391.911-**-**;Cargo/Função:(3476) APOIO ADM. EDUCACIONAL-ELEMENTAR;Ref:A-001;CH: 30H
 Hab.:MAGISTÉRIO;Motivo:CONTRATO POR TEMPO DETERMINADO DE ACORDO COM A L.C. 600/17;Un. Adm:(120979) E E INDIGENA KOROGEDO PARU;De:22/01/2024 a 13/12/2024

CONTRATO/SEDUC/02614/2024 DE: 02/02/2024
 Processo Nº: 1000004417039
 Contratado:(298471/16) WELVIS CLEITON DA SILVA MELO;CPF:***.099.318-**-**;Cargo/Função:(3506) CONTR.TEMP. FUNCAO PROF. HABILITADO;Ref:B-001;CH: 24H
 Hab.:LICENCIATURA PLENA EM FILOSOFIA;Motivo:CONTRATO POR TEMPO DETERMINADO DE ACORDO COM A L.C. 600/17;Un. Adm:(013951) E E SENADOR FILINTO MULLER;De:22/01/2024 a 13/12/2024

CONTRATO/SEDUC/02615/2024 DE: 02/02/2024
 Processo Nº: 1000004417609
 Contratado:(298573/4) FLAVIO DA GUIA CORREA;CPF:***.638.514-**-**;Cargo/Função:(3506) CONTR.TEMP. FUNCAO PROF. HABILITADO;Ref:B-001;CH: 12H
 Hab.:LICENCIATURA PLENA EM LETRAS/ PORTUGUES;Motivo:CONTRATO POR TEMPO DETERMINADO DE ACORDO COM A L.C. 600/17;Un. Adm:(061298) E E MIL TIRADENTES PROF NATALINO FERREIRA MENDES;De:22/01/2024 a 13/12/2024

CONTRATO/SEDUC/02616/2024 DE: 02/02/2024
 Processo Nº: 1000004416465
 Contratado:(298741/26) EMANUELLY MARIANA TRINDADE GUIMARAES;CPF:***.997.842-**-**;Cargo/Função:(3506) CONTR.TEMP. FUNCAO PROF. HABILITADO;Ref:B-001;CH: 18H
 Hab.:LICENCIATURA PLENA EM LETRAS/ PORTUGUES;Motivo:CONTRATO POR TEMPO DETERMINADO DE ACORDO COM A L.C. 600/17;Un. Adm:(013153) E E CORA CORALINA;De:22/01/2024 a 13/12/2024

CONTRATO/SEDUC/02617/2024 DE: 02/02/2024
 Processo Nº: 1000004416978
 Contratado:(298897/15) DANIEL MARCOS DA SILVA MARTINS;CPF:***.262.019-**-**;Cargo/Função:(3506) CONTR.TEMP. FUNCAO PROF. HABILITADO;Ref:B-001;CH: 24H
 Hab.:LICENCIATURA PLENA EM MATEMATICA;Motivo:CONTRATO POR TEMPO DETERMINADO DE ACORDO COM A L.C. 600/17;Un. Adm:(044261) E E MARIA DA GLORIA VARGAS UCHOA;De:22/01/2024 a 13/12/2024

CONTRATO/SEDUC/02618/2024 DE: 02/02/2024
 Processo Nº: 1000004416653
 Contratado:(298925/7) YCARUELC DE MATOS RODRIGUES;CPF:***.483.201-**-**;Cargo/Função:(3506) CONTR.TEMP. FUNCAO PROF. HABILITADO;Ref:B-001;CH: 22H
 Hab.:LICENCIATURA PLENA EM LETRAS/PORTUGUES/ INGLÊS;Motivo:CONTRATO POR TEMPO DETERMINADO DE ACORDO COM A L.C. 600/17;Un. Adm:(011703) E E PROF DEMETRIO COSTA PEREIRA;De:22/01/2024 a 13/12/2024

CONTRATO/SEDUC/02619/2024 DE: 02/02/2024
 Processo Nº: 1000004434825
 Contratado:(299081/11) BRANDON AUGUSTO LIMA KOCH;CPF:***.526.910-**-**;Cargo/Função:(3468) TECNICO ADMINISTRATIVO EDUCACIONAL;Ref:A-001;CH: 30H
 Hab.:ENSINO MEDIO;Motivo:CONTRATO POR TEMPO DETERMINADO DE ACORDO COM A L.C. 600/17;Un. Adm:(158380) E E INDIGENA GORONA;De:22/01/2024 a 31/12/2024

CONTRATO/SEDUC/02620/2024 DE: 02/02/2024
 Processo Nº: 1000004430795
 Contratado:(299861/16) MARCELO DA SILVA;CPF:***.041.155-**-**;Cargo/Função:(3506) CONTR.TEMP. FUNCAO PROF. HABILITADO;Ref:B-001;CH: 14H
 Hab.:LICENCIATURA PLENA EM GEOGRAFIA;Motivo:CONTRATO POR TEMPO DETERMINADO DE ACORDO COM A L.C. 600/17;Un. Adm:(013455) E E PALMITAL;De:25/01/2024 a 13/12/2024

CONTRATO/SEDUC/02621/2024 DE: 02/02/2024
 Processo Nº: 1000004431914
 Contratado:(299863/13) MARIA RUTH DOS SANTOS DA SILVA;CPF:***.090.715-**-**;Cargo/Função:(3506) CONTR.TEMP. FUNCAO PROF. HABILITADO;Ref:B-001;CH: 01H
 Hab.:LICENCIATURA PLENA EM BIOLOGIA;Motivo:CONTRATO POR TEMPO DETERMINADO DE ACORDO COM A L.C. 600/17;Un. Adm:(038652) E E 29 DE JULHO;De:22/01/2024 a 13/12/2024

CONTRATO/SEDUC/02622/2024 DE: 02/02/2024
 Processo Nº: 1000004405760
 Contratado:(299864/14) RAFAEL GOMES AMORIM;CPF:***.855.972-**-**;Cargo/Função:(3506) CONTR.TEMP. FUNCAO PROF. HABILITADO;Ref:B-001;CH: 12H
 Hab.:LICENCIATURA PLENA EM GEOGRAFIA;Motivo:CONTRATO POR TEMPO DETERMINADO DE ACORDO COM A L.C. 600/17;Un. Adm:(212482) E E DES INT DA ED BAS CREUSLHI DE SOUZ RAMOS;De:22/01/2024 a 13/12/2024

CONTRATO/SEDUC/02623/2024 DE: 02/02/2024
 Processo Nº: 1000004430150
 Contratado:(299865/19) ULISSES ALBERTO RODRIGUES DA SILVA;CPF:***.704.537-**-**;Cargo/Função:(3506) CONTR.TEMP. FUNCAO PROF. HABILITADO;Ref:B-001;CH: 14H
 Hab.:LICENCIATURA PLENA EM QUIMICA;Motivo:CONTRATO POR TEMPO DETERMINADO DE ACORDO COM A L.C. 600/17;Un. Adm:(039055) E E PROF JOAO REZENDE DE AZEVEDO;De:22/01/2024 a 13/12/2024

CONTRATO/SEDUC/02624/2024 DE: 02/02/2024
 Processo Nº: 1000004430518
 Contratado:(299948/18) SILVIO JOSE DE OLIVEIRA;CPF:***.041.961-**-**;Cargo/Função:(3506) CONTR.TEMP. FUNCAO PROF. HABILITADO;Ref:B-001;CH: 24H
 Hab.:LICENCIATURA PLENA EM FILOSOFIA;Motivo:CONTRATO POR TEMPO DETERMINADO DE ACORDO COM A L.C. 600/17;Un. Adm:(015610) E E LUDOVICO DA RIVA NETO;De:22/01/2024 a 13/12/2024

CONTRATO/SEDUC/02625/2024 DE: 02/02/2024
 Processo Nº: 1000004420294
 Contratado:(299950/6) EMANOELLA DOS SANTOS COSTA;CPF:***.894.432-**-**;Cargo/Função:(3506) CONTR.TEMP. FUNCAO PROF. HABILITADO;Ref:B-001;CH: 16H
 Hab.:LICENCIATURA PLENA EM LETRAS/PORTUGUES;Motivo:CONTRATO POR TEMPO DETERMINADO DE ACORDO COM A L.C. 600/17;Un. Adm:(014222) E E ELIAS BENTO;De:22/01/2024 a 13/12/2024

CONTRATO/SEDUC/02626/2024 DE: 02/02/2024
 Processo Nº: 1000004418734
 Contratado:(299960/27) MARCELO NUNES PEREIRA;CPF:***.271.714-**-**;Cargo/Função:(3506) CONTR.TEMP. FUNCAO PROF. HABILITADO;Ref:B-001;CH: 21H
 Hab.:LICENCIATURA PLENA EM FILOSOFIA;Motivo:CONTRATO POR TEMPO DETERMINADO DE ACORDO COM A L.C. 600/17;Un. Adm:(049786) E E ULISSES GUIMARAES;De:22/01/2024 a 13/12/2024

CONTRATO/SEDUC/02627/2024 DE: 02/02/2024
 Processo Nº: 1000004430361
 Contratado:(299976/13) DJOICE BERTIN FERREIRA;CPF:***.561.312-**-**;Cargo/Função:(3506) CONTR.TEMP. FUNCAO PROF. HABILITADO;Ref:B-001;CH: 04H
 Hab.:LICENCIATURA PLENA EM GEOGRAFIA;Motivo:CONTRATO POR TEMPO DETERMINADO DE ACORDO COM A L.C. 600/17;Un. Adm:(015482) E E RUI BARBOSA;De:25/01/2024 a 01/07/2024

CONTRATO/SEDUC/02628/2024 DE: 02/02/2024
 Processo Nº: 1000004433167
 Contratado:(299995/16) ARIANE BASTOS LARA PINTO;CPF:***.399.410-**-**;Cargo/Função:(3506) CONTR.TEMP. FUNCAO PROF. HABILITADO;Ref:B-001;CH: 11H
 Hab.:LICENCIATURA PLENA EM GEOGRAFIA;Motivo:CONTRATO POR TEMPO DETERMINADO DE ACORDO COM A L.C. 600/17;Un. Adm:(009393) E E JOAO BRIENE DE CAMARGO;De:22/01/2024 a 13/12/2024

CONTRATO/SEDUC/02629/2024 DE: 02/02/2024
 Processo Nº: 1000004428871
 Contratado:(300003/9) ALINE CAROLINA DA SILVA DOS REIS;CPF:***.335.610-**-**;Cargo/Função:(3506) CONTR.TEMP.FUNCAO PROF. HABILITADO;Ref:B-001;CH: 24H
 Hab.:LICENCIATURA PLENA EM ARTE;Motivo:CONTRATO POR TEMPO DETERMINADO DE ACORDO COM A L.C. 600/17;Un. Adm:(046442) E E TANCREDO DE ALMEIDA NEVES;De:22/01/2024 a 13/12/2024

CONTRATO/SEDUC/02630/2024 DE: 02/02/2024
 Processo Nº: 1000004414741
 Contratado:(300004/10) VALERIA APARECIDA DA ROCHA SILVA;CPF:***.169.010-**-**;Cargo/Função:(3506) CONTR.TEMP. FUNCAO PROF. HABILITADO;Ref:B-001;CH: 24H
 Hab.:LICENCIATURA PLENA EM ARTE;Motivo:CONTRATO POR TEMPO DETERMINADO DE ACORDO COM A L.C. 600/17;Un. Adm:(154016) E E PROF ALZIRA MARIA DA SILVA;De:22/01/2024 a 13/12/2024

CONTRATO/SEDUC/02631/2024 DE: 02/02/2024
 Processo Nº: 1000004435540
 Contratado:(300103/12) AMANDA MANTOVANI;CPF:***.610.619-**-**;Cargo/Função:(3506) CONTR.TEMP. FUNCAO PROF. HABILITADO;Ref:B-001;CH: 24H
 Hab.:LICENCIATURA PLENA EM LETRAS/PORTUGUES/INGLÊS;Motivo:CONTRATO POR TEMPO DETERMINADO DE ACORDO COM A L.C. 600/17;Un. Adm:(117595) E E PE FIRMO PINTO DUARTE FILHO;De:22/01/2024 a 13/12/2024

CONTRATO/SEDUC/02632/2024 DE: 02/02/2024
 Processo Nº: 1000004416875
 Contratado:(300116/12) RAFAEL CARDOSO DE ASSIS MONTEIRO;CPF:***.364.415-**-**;Cargo/Função:(3506) CONTR.TEMP. FUNCAO PROF. HABILITADO;Ref:B-001;CH: 16H
 Hab.:LICENCIATURA PLENA EM HISTÓRIA;Motivo:CONTRATO POR TEMPO DETERMINADO DE ACORDO COM A L.C. 600/17;Un. Adm:(061441) E E M TIRADENTES CEL PM JORGE L DE MAGALHAES;De:22/01/2024 a 13/12/2024

CONTRATO/SEDUC/02633/2024 DE: 02/02/2024
 Processo Nº: 1000004430385
 Contratado:(300143/14) SAMUEL PEREIRA DA SILVA;CPF:***.814.318-**-**;Cargo/Função:(3506) CONTR.TEMP. FUNCAO PROF. HABILITADO;Ref:B-001;CH: 30H
 Hab.:LICENCIATURA PLENA EM PEDAGOGIA;Motivo:CONTRATO POR TEMPO DETERMINADO DE ACORDO COM A L.C. 600/17;Un. Adm:(124907) E E TEOTONIO CARLOS DA CUNHA NETO;De:23/01/2024 a 13/12/2024

CONTRATO/SEDUC/02634/2024 DE: 02/02/2024
 Processo Nº: 1000004430808
 Contratado:(300408/22) MISLENE ALENCAR DE ARAUJO;CPF:***.445.117-**-**;Cargo/Função:(3506) CONTR.TEMP. FUNCAO PROF. HABILITADO;Ref:B-001;CH: 10H
 Hab.:LICENCIATURA PLENA EM GEOGRAFIA;Motivo:CONTRATO POR TEMPO DETERMINADO DE ACORDO COM A L.C. 600/17;Un. Adm:(013404) E E DES MILTON ARMANDO POMPEU DE BARROS;De:25/01/2024 a 13/12/2024

CONTRATO/SEDUC/02635/2024 DE: 02/02/2024
 Processo Nº: 1000004434178
 Contratado:(300497/6) YARA LAUTERER ROMANIUK;CPF:***.381.715-**-**;Cargo/Função:(3506) CONTR.TEMP. FUNCAO PROF. HABILITADO;Ref:B-001;CH: 12H
 Hab.:LICENCIATURA PLENA EM EDUCAÇÃO FISICA;Motivo:CONTRATO POR TEMPO DETERMINADO DE ACORDO COM A L.C. 600/17;Un. Adm:(158330) E E ANDRE ANTONIO MAGGI;De:25/01/2024 a 13/12/2024

CONTRATO/SEDUC/02636/2024 DE: 02/02/2024
 Processo Nº: 1000004418800
 Contratado:(300502/10) ALINE MUNIZ RODRIGUES;CPF:***.312.747-**-**;Cargo/Função:(3506) CONTR.TEMP. FUNCAO PROF. HABILITADO;Ref:B-001;CH: 05H
 Hab.:LICENCIATURA PLENA EM GEOGRAFIA;Motivo:CONTRATO POR TEMPO DETERMINADO DE ACORDO COM A L.C. 600/17;Un. Adm:(197300) E E EST MIL DOM PEDRO II VITORIA F DA RIVA;De:22/01/2024 a 13/12/2024

CONTRATO/SEDUC/02637/2024 DE: 02/02/2024
 Processo Nº: 1000004404115
 Contratado:(300524/7) DILCINEIA MENDES DE CAMPOS;CPF:***.661.942-**-**;Cargo/Função:(3506) CONTR.TEMP. FUNCAO PROF. HABILITADO;Ref:B-001;CH: 08H
 Hab.:LICENCIATURA PLENA EM BIOLOGIA;Motivo:CONTRATO POR TEMPO DETERMINADO DE ACORDO COM A L.C. 600/17;Un. Adm:(013943) E E GOV JOAO PONCE DE ARRUDA;De:22/01/2024 a 01/07/2024

CONTRATO/SEDUC/02638/2024 DE: 02/02/2024
 Processo Nº: 1000004427353
 Contratado:(300656/10) DENISE DA COSTA GOMES;CPF:***.721.723-**-**;Cargo/Função:(3506) CONTR.TEMP. FUNCAO PROF. HABILITADO;Ref:B-001;CH: 24H
 Hab.:LICENCIATURA PLENA EM MATEMATICA;Motivo:CONTRATO POR TEMPO DETERMINADO DE ACORDO COM A L.C. 600/17;Un. Adm:(010405) E E GUSTAVO KULMANN;De:22/01/2024 a 13/12/2024

CONTRATO/SEDUC/02639/2024 DE: 02/02/2024
 Processo Nº: 1000004418770
 Contratado:(302904/11) DEMILSON RODRIGUES DA MOTA JUNIOR;CPF:***.775.519-**-**;Cargo/Função:(3506) CONTR.TEMP. FUNCAO PROF. HABILITADO;Ref:B-001;CH: 18H
 Hab.:LICENCIATURA PLENA EM GEOGRAFIA;Motivo:CONTRATO POR TEMPO DETERMINADO DE ACORDO COM A L.C. 600/17;Un. Adm:(069558) E E ANGELINA F MAZZUTTI;De:22/01/2024 a 13/12/2024

CONTRATO/SEDUC/02640/2024 DE: 02/02/2024
 Processo Nº: 1000004414928
 Contratado:(302905/7) FRANCIELLY DOS SANTOS PROENCA SGAMATE;CPF:***.126.829-**-**;Cargo/Função:(3506) CONTR.TEMP. FUNCAO PROF. HABILITADO;Ref:B-001;CH: 24H
 Hab.:LICENCIATURA PLENA EM MATEMATICA;Motivo:CONTRATO POR TEMPO DETERMINADO DE ACORDO COM A L.C. 600/17;Un. Adm:(069558) E E ANGELINA F MAZZUTTI;De:22/01/2024 a 13/12/2024

CONTRATO/SEDUC/02641/2024 DE: 02/02/2024
 Processo Nº: 1000004434171
 Contratado:(302906/10) FERNANDO FERRARI FRUTUOSO STACHACK;CPF:***.087.213-**-**;Cargo/Função:(3506) CONTR.TEMP. FUNCAO PROF. HABILITADO;Ref:B-001;CH: 03H
 Hab.:LICENCIATURA PLENA EM QUIMICA;Motivo:CONTRATO POR TEMPO DETERMINADO DE ACORDO COM A L.C. 600/17;Un. Adm:(010260) E E SAO JOSE;De:22/01/2024 a 13/12/2024

CONTRATO/SEDUC/02642/2024 DE: 02/02/2024
 Processo Nº: 1000004416275
 Contratado:(302952/12) CAMILLA SOARES DE SOUZA DUARTE;CPF:***.795.293-**-**;Cargo/Função:(3506) CONTR.TEMP. FUNCAO PROF. HABILITADO;Ref:B-001;CH: 04H
 Hab.:LICENCIATURA PLENA EM QUIMICA;Motivo:CONTRATO POR TEMPO DETERMINADO DE ACORDO COM A L.C. 600/17;Un. Adm:(104230) E E PROF ELIDIO MURCELLI FILHO;De:22/01/2024 a 13/12/2024

CONTRATO/SEDUC/02643/2024 DE: 02/02/2024
 Processo Nº: 1000004431937
 Contratado:(302952/13) CAMILLA SOARES DE SOUZA DUARTE;CPF:***.795.293-**-**;Cargo/Função:(3506) CONTR.TEMP. FUNCAO PROF. HABILITADO;Ref:B-001;CH: 20H
 Hab.:LICENCIATURA PLENA EM QUIMICA;Motivo:CONTRATO POR TEMPO DETERMINADO DE ACORDO COM A L.C. 600/17;Un. Adm:(104230) E E PROF ELIDIO MURCELLI FILHO;De:22/01/2024 a 13/12/2024

CONTRATO/SEDUC/02644/2024 DE: 02/02/2024
 Processo Nº: 1000004404344
 Contratado:(302959/17) RAYANE ANDRESSA ZANELLA;CPF:***.780.612-**-**;Cargo/Função:(3506) CONTR.TEMP. FUNCAO PROF. HABILITADO;Ref:B-001;CH: 11H
 Hab.:LICENCIATURA PLENA EM EDUCAÇÃO FISICA;Motivo:CONTRATO POR TEMPO DETERMINADO DE ACORDO COM A L.C. 600/17;Un. Adm:(016055) E E MADRE TARCILA;De:22/01/2024 a 13/12/2024

CONTRATO/SEDUC/02645/2024 DE: 02/02/2024
 Processo Nº: 1000004414482
 Contratado:(303017/15) EMANUEL DE LIMA FONSECA;CPF:***.890.018-**-**;Cargo/Função:(3506) CONTR.TEMP. FUNCAO PROF. HABILITADO;Ref:B-001;CH: 16H
 Hab.:LICENCIATURA PLENA EM GEOGRAFIA;Motivo:CONTRATO POR TEMPO DETERMINADO DE ACORDO COM A L.C. 600/17;Un. Adm:(137758) E E PROF HILDA ROCHA SOUZA;De:22/01/2024 a 13/12/2024

CONTRATO/SEDUC/02646/2024 DE: 02/02/2024
 Processo Nº: 1000004413520
 Contratado:(303050/13) FERNANDA DANIELE FARIAS VIEIRA;CPF:***.088.112-**-**;Cargo/Função:(3506) CONTR.TEMP. FUNCAO PROF. HABILITADO;Ref:B-001;CH: 24H
 Hab.:LICENCIATURA PLENA EM LETRAS/ PORTUGUES;Motivo:CONTRATO POR TEMPO DETERMINADO DE ACORDO COM A L.C. 600/17;Un. Adm:(016071) E E SAO LOURENCO;De:22/01/2024 a 13/12/2024

CONTRATO/SEDUC/02647/2024 DE: 02/02/2024
 Processo Nº: 1000004431992
 Contratado:(303156/26) RODRIGO JOSE ALVES QUIRINO;CPF:***.342.319-**-**;Cargo/Função:(3506) CONTR.TEMP. FUNCAO PROF. HABILITADO;Ref:B-001;CH: 24H
 Hab.:LICENCIATURA PLENA EM MATEMATICA;Motivo:CONTRATO POR TEMPO DETERMINADO DE ACORDO COM A L.C. 600/17;Un. Adm:(194921) EE MIL TIRADENTES CB PM JOSE MARTINS DE MOURA;De:24/01/2024 a 13/12/2024

CONTRATO/SEDUC/02648/2024 DE: 02/02/2024
 Processo Nº: 1000004436321
 Contratado:(303187/8) EDIVALDO RIBEIRO DA ROCHA;CPF:***.381.956-**-**;Cargo/Função:(3506) CONTR.TEMP. FUNCAO PROF. HABILITADO;Ref:B-001;CH: 13H
 Hab.:LICENCIATURA PLENA EM HISTÓRIA;Motivo:CONTRATO POR TEMPO DETERMINADO DE ACORDO COM A L.C. 600/17;Un. Adm:(015610) E E LUDOVICO DA RIVA NETO;De:01/02/2024 a 13/12/2024

CONTRATO/SEDUC/02649/2024 DE: 02/02/2024
 Processo Nº: 1000004414920
 Contratado:(303188/9) LISLEY VITORIA DOS SANTOS DA SILVA;CPF:***.004.411-**-**;Cargo/Função:(3506) CONTR.TEMP. FUNCAO PROF. HABILITADO;Ref:B-001;CH: 24H
 Hab.:LICENCIATURA PLENA EM LETRAS/ PORTUGUES;Motivo:CONTRATO POR TEMPO DETERMINADO DE ACORDO COM A L.C. 600/17;Un. Adm:(045047) E E OURO VERDE;De:22/01/2024 a 13/12/2024

CONTRATO/SEDUC/02650/2024 DE: 02/02/2024
 Processo Nº: 1000004429551
 Contratado:(303213/17) TANIA CRISTINA DA SILVA;CPF:***.172.417-**-**;Cargo/Função:(3506) CONTR.TEMP. FUNCAO PROF. HABILITADO;Ref:B-001;CH: 24H
 Hab.:LICENCIATURA PLENA EM BIOLOGIA;Motivo:CONTRATO POR TEMPO DETERMINADO DE ACORDO COM A L.C. 600/17;Un. Adm:(045047) E E OURO VERDE;De:22/01/2024 a 13/12/2024

CONTRATO/SEDUC/02651/2024 DE: 02/02/2024
 Processo Nº: 1000004423158
 Contratado:(303219/27) NAARA FERREIRA DA SILVA;CPF:***.029.325-**-**;Cargo/Função:(3506) CONTR.TEMP. FUNCAO PROF. HABILITADO;Ref:B-001;CH: 06H
 Hab.:LICENCIATURA PLENA EM QUIMICA;Motivo:CONTRATO POR TEMPO DETERMINADO DE ACORDO COM A L.C. 600/17;Un. Adm:(060194) E E PROF MARIA DE LOURDES H MORAES;De:22/01/2024 a 13/12/2024

CONTRATO/SEDUC/02652/2024 DE: 02/02/2024
 Processo Nº: 1000004426645
 Contratado:(303220/13) SANGELA GABRIELA GARCIA DA SILVA;CPF:***.064.316-**-**;Cargo/Função:(3506) CONTR.TEMP. FUNCAO PROF. HABILITADO;Ref:B-001;CH: 01H
 Hab.:LICENCIATURA PLENA EM ARTE;Motivo:CONTRATO POR TEMPO DETERMINADO DE ACORDO COM A L.C. 600/17;Un. Adm:(011371) E E SEN FILINTO MULLER;De:22/01/2024 a 13/12/2024

CONTRATO/SEDUC/02653/2024 DE: 02/02/2024
 Processo Nº: 1000004420460
 Contratado:(303222/4) ADRIANA GARCIA ARAUJO;CPF:***.255.106-**-**;Cargo/Função:(3506) CONTR.TEMP. FUNCAO PROF. HABILITADO;Ref:B-001;CH: 24H
 Hab.:LICENCIATURA PLENA EM LETRAS/ PORTUGUES;Motivo:CONTRATO POR TEMPO DETERMINADO DE ACORDO COM A L.C. 600/17;Un. Adm:(020516) E E DR MARIO DE CASTRO;De:22/01/2024 a 13/12/2024

CONTRATO/SEDUC/02654/2024 DE: 02/02/2024
 Processo Nº: 1000004432680
 Contratado:(303223/10) EDMILSON DOS SANTOS ALMEIDA;CPF:***.147.401-**-**;Cargo/Função:(3506) CONTR.TEMP. FUNCAO PROF. HABILITADO;Ref:B-001;CH: 24H
 Hab.:LICENCIATURA PLENA EM EDUCAÇÃO FISICA;Motivo:CONTRATO POR TEMPO DETERMINADO DE ACORDO COM A L.C. 600/17;Un. Adm:(124060) E E PROF MARIA HERMINIA ALVES;De:22/01/2024 a 13/12/2024

CONTRATO/SEDUC/02655/2024 DE: 02/02/2024
 Processo Nº: 1000004420295
 Contratado:(303246/18) WENIOS DOS SANTOS MACHADO;CPF:***.782.819-**-**;Cargo/Função:(3506) CONTR.TEMP. FUNCAO PROF. HABILITADO;Ref:B-001;CH: 03H
 Hab.:LICENCIATURA PLENA EM FISICA;Motivo:CONTRATO POR TEMPO DETERMINADO DE ACORDO COM A L.C. 600/17;Un. Adm:(015091) E E ANTONIO GROHS;De:22/01/2024 a 13/12/2024

CONTRATO/SEDUC/02656/2024 DE: 02/02/2024
 Processo Nº: 1000004418253
 Contratado:(303246/19) WENIOS DOS SANTOS MACHADO;CPF:***.782.819-**-**;Cargo/Função:(3506) CONTR.TEMP. FUNCAO PROF. HABILITADO;Ref:B-001;CH: 07H
 Hab.:LICENCIATURA PLENA EM FISICA;Motivo:CONTRATO POR TEMPO DETERMINADO DE ACORDO COM A L.C. 600/17;Un. Adm:(214590) E E MIL TIRADENTES 3 SGT PM JUSTINO P SANTOS;De:22/01/2024 a 13/12/2024

CONTRATO/SEDUC/02657/2024 DE: 02/02/2024
 Processo Nº: 1000004431284
 Contratado:(303325/9) JOHN LENON SOARES FEITOSA;CPF:***.254.412-**-**;Cargo/Função:(3506) CONTR.TEMP. FUNCAO PROF. HABILITADO;Ref:B-001;CH: 10H
 Hab.:LICENCIATURA PLENA EM EDUCAÇÃO FISICA;Motivo:CONTRATO POR TEMPO DETERMINADO DE ACORDO COM A L.C. 600/17;Un. Adm:(148091) E E JARDIM UNIVERSITARIO;De:26/01/2024 a 13/12/2024

CONTRATO/SEDUC/02658/2024 DE: 02/02/2024
 Processo Nº: 1000004435604
 Contratado:(303330/7) SARA MOURAO DA SILVA;CPF:***.872.011-**-**;Cargo/Função:(3468) TECNICO ADMINISTRATIVO EDUCACIONAL;Ref:A-001;CH: 30H
 Hab.:ENSINO MEDIO;Motivo:CONTRATO POR TEMPO DETERMINADO DE ACORDO COM A L.C. 600/17;Un. Adm:(118532) E E INDIGENA ESTRELA;De:22/01/2024 a 13/12/2024

CONTRATO/SEDUC/02659/2024 DE: 02/02/2024
 Processo Nº: 1000004434557
 Contratado:(303480/4) EDIANE MARCILEIDE KAMUNTSI;CPF:***.585.315-**-**;Cargo/Função:(3476) APOIO ADM. EDUCACIONAL-ELEMENTAR;Ref:A-001;CH: 30H
 Hab.:ENSINO MEDIO;Motivo:CONTRATO POR TEMPO DETERMINADO DE ACORDO COM A L.C. 600/17;Un. Adm:(129259) E E INDIGENA DE EDUCACAO BASICA MAMALATI;De:30/01/2024 a 13/12/2024

CONTRATO/SEDUC/02660/2024 DE: 02/02/2024
 Processo Nº: 1000004422873
 Contratado:(303491/16) PEDRO ROMARIO SANTOS DA SILVA;CPF:***.845.641-**-**;Cargo/Função:(3506) CONTR.TEMP. FUNCAO PROF. HABILITADO;Ref:B-001;CH: 08H
 Hab.:LICENCIATURA PLENA EM FILOSOFIA;Motivo:CONTRATO POR TEMPO DETERMINADO DE ACORDO COM A L.C. 600/17;Un. Adm:(012912) E E ARLINDA PESSOA MARBECK MORRECK;De:22/01/2024 a 13/12/2024

CONTRATO/SEDUC/02661/2024 DE: 02/02/2024
 Processo Nº: 1000004414689
 Contratado:(303678/13) KARYNNA SILVA OLIVEIRA RODRIGUES;CPF:***.961.918-**-**;Cargo/Função:(3506) CONTR.TEMP. FUNCAO PROF. HABILITADO;Ref:B-001;CH: 24H
 Hab.:LICENCIATURA PLENA EM MATEMATICA;Motivo:CONTRATO POR TEMPO DETERMINADO DE ACORDO COM A L.C. 600/17;Un. Adm:(011363) E E MIL DOM PEDRO II DEP NORBERTO SCHWANTES;De:22/01/2024 a 13/12/2024

CONTRATO/SEDUC/02662/2024 DE: 02/02/2024
 Processo Nº: 1000004435460
 Contratado:(303692/4) AMELIA CHUE URUPE;CPF:***.100.117-**-**;Cargo/Função:(3476) APOIO ADM. EDUCACIONAL-ELEMENTAR;Ref:A-001;CH: 30H
 Hab.:ENSINO MEDIO;Motivo:CONTRATO POR TEMPO DETERMINADO DE ACORDO COM A L.C. 600/17;Un. Adm:(154989) E E INDIGENA CHIQUITANO JOSE TURIBIO;De:22/01/2024 a 13/12/2024

CONTRATO/SEDUC/02663/2024 DE: 02/02/2024
 Processo Nº: 1000004431906
 Contratado:(303715/4) LUIRDES LUIZA DA SILVA BENTO;CPF:***.947.133-**-**;Cargo/Função:(3476) APOIO ADM. EDUCACIONAL-ELEMENTAR;Ref:A-001;CH: 30H
 Hab.:ENSINO FUNDAMENTAL COMPLETO;Motivo:CONTRATO POR TEMPO DETERMINADO DE ACORDO COM A L.C. 600/17;Un. Adm:(158321) E E JOSE MARIANO BENTO;De:23/01/2024 a 13/12/2024

CONTRATO/SEDUC/02664/2024 DE: 02/02/2024
 Processo Nº: 1000004424266
 Contratado:(303721/5) LIDIA DE CAMARGO RODRIGUES;CPF:***.531.201-**-**;Cargo/Função:(3506) CONTR.TEMP. FUNCAO PROF. HABILITADO;Ref:B-001;CH: 18H
 Hab.:LICENCIATURA PLENA EM LETRAS/ PORTUGUES;Motivo:CONTRATO POR TEMPO DETERMINADO DE ACORDO COM A L.C. 600/17;Un. Adm:(011550) E E GETULIO VARGAS;De:22/01/2024 a 13/12/2024

CONTRATO/SEDUC/02665/2024 DE: 02/02/2024
 Processo Nº: 1000004414998
 Contratado:(303824/19) JOAO GABRIEL DA SILVA SANTOS;CPF:***.871.213-**-**;Cargo/Função:(3506) CONTR.TEMP. FUNCAO PROF. HABILITADO;Ref:B-001;CH: 08H
 Hab.:LICENCIATURA PLENA EM MATEMATICA;Motivo:CONTRATO POR TEMPO DETERMINADO DE ACORDO COM A L.C. 600/17;Un. Adm:(176800) E E PARECIS;De:22/01/2024 a 13/12/2024

CONTRATO/SEDUC/02666/2024 DE: 02/02/2024
 Processo Nº: 1000004423662
 Contratado:(303850/14) CAMILA AMELIA DA COSTA;CPF:***.050.141-**-**;Cargo/Função:(3506) CONTR.TEMP. FUNCAO PROF. HABILITADO;Ref:B-001;CH: 04H
 Hab.:LICENCIATURA PLENA EM CIENCIAS BIOLOGICAS;Motivo:CONTRATO POR TEMPO DETERMINADO DE ACORDO COM A L.C. 600/17;Un. Adm:(011339) E E IR DIVA PIMENTEL;De:22/01/2024 a 13/12/2024

CONTRATO/SEDUC/02667/2024 DE: 02/02/2024
 Processo Nº: 1000004414342
 Contratado:(303921/6) SABINO MANOEL DA SILVA;CPF:***.942.356-**-**;Cargo/Função:(3506) CONTR.TEMP. FUNCAO PROF. HABILITADO;Ref:B-001;CH: 02H
 Hab.:LICENCIATURA PLENA EM MATEMATICA;Motivo:CONTRATO POR TEMPO DETERMINADO DE ACORDO COM A L.C. 600/17;Un. Adm:(015989) E E VER BENTO MUNIZ;De:22/01/2024 a 13/12/2024

CONTRATO/SEDUC/02668/2024 DE: 02/02/2024
 Processo Nº: 1000004414317
 Contratado:(304219/11) MICHELLE MARINHO DOS SANTOS MINELI;CPF:***.679.811-**-**;Cargo/Função:(3506) CONTR.TEMP. FUNCAO PROF. HABILITADO;Ref:B-001;CH: 11H
 Hab.:LICENCIATURA PLENA EM BIOLOGIA;Motivo:CONTRATO POR TEMPO DETERMINADO DE ACORDO COM A L.C. 600/17;Un. Adm:(127701) E E MIL TIR SD PM ANTONIO EUSTAQUIO DE PAULA;De:22/01/2024 a 13/12/2024

CONTRATO/SEDUC/02669/2024 DE: 02/02/2024
 Processo Nº: 1000004415253
 Contratado:(304257/9) JUCINETE ASSUNCAO ARRUDA DE SOUZA;CPF:***.482.761-**-**;Cargo/Função:(3506) CONTR.TEMP. FUNCAO PROF. HABILITADO;Ref:B-001;CH: 12H
 Hab.:LICENCIATURA PLENA EM LETRAS/ PORTUGUES;Motivo:CONTRATO POR TEMPO DETERMINADO DE ACORDO COM A L.C. 600/17;Un. Adm:(011703) E E PROF DEMETRIO COSTA PEREIRA;De:22/01/2024 a 13/12/2024

CONTRATO/SEDUC/02670/2024 DE: 02/02/2024
 Processo Nº: 1000004416880
 Contratado:(304269/14) GABRIELA CRISTINA FERREIRA DE SOUZA;CPF:***.149.917-**-**;Cargo/Função:(3506) CONTR.TEMP. FUNCAO PROF. HABILITADO;Ref:B-001;CH: 02H
 Hab.:LICENCIATURA PLENA EM GEOGRAFIA;Motivo:CONTRATO POR TEMPO DETERMINADO DE ACORDO COM A L.C. 600/17;Un. Adm:(010880) E E DANIEL MARTINS MOURA;De:22/01/2024 a 13/12/2024

CONTRATO/SEDUC/02671/2024 DE: 02/02/2024
 Processo Nº: 1000004414912
 Contratado:(304630/11) ANDRIELY REGINA MACEDO LAGE;CPF:***.295.316-**-**;;Cargo/Função:(3506) CONTR.TEMP.FUNCAO PROF. HABILITADO;Ref:B-001;CH: 20H
 Hab.:LICENCIATURA PLENA EM LETRAS/ PORTUGUES;Motivo:CONTRATO POR TEMPO DETERMINADO DE ACORDO COM A L.C. 600/17;Un. Adm:(045047) E E OURO VERDE;De:22/01/2024 a 13/12/2024

CONTRATO/SEDUC/02672/2024 DE: 02/02/2024
 Processo Nº: 1000004434662
 Contratado:(304686/10) EMILLY MAYRE SOUZA MOURA DA SILVA;CPF:***.193.217-**-**;;Cargo/Função:(3506) CONTR.TEMP.FUNCAO PROF. HABILITADO;Ref:B-001;CH: 22H
 Hab.:LICENCIATURA PLENA EM MATEMATICA;Motivo:CONTRATO POR TEMPO DETERMINADO DE ACORDO COM A L.C. 600/17;Un. Adm:(013951) E E SENADOR FILINTO MULLER;De:31/01/2024 a 13/12/2024

CONTRATO/SEDUC/02673/2024 DE: 02/02/2024
 Processo Nº: 1000004414746
 Contratado:(304754/16) JAKELINE CARMO DO ESPIRITO SANTO;CPF:***.020.316-**-**;;Cargo/Função:(3506) CONTR.TEMP.FUNCAO PROF. HABILITADO;Ref:B-001;CH: 21H
 Hab.:LICENCIATURA PLENA EM LETRAS/PORTUGUES/ INGLÊS;Motivo:CONTRATO POR TEMPO DETERMINADO DE ACORDO COM A L.C. 600/17;Un. Adm:(015997) E E JADA TORRES;De:22/01/2024 a 13/12/2024

CONTRATO/SEDUC/02674/2024 DE: 02/02/2024
 Processo Nº: 1000004435365
 Contratado:(305107/4) WENDERSON REGINALDO JORGE CRUZ;CPF:***.330.118-**-**;;Cargo/Função:(3476) APOIO ADM. EDUCACIONAL-ELEMENTAR;Ref:A-001;CH: 30H
 Hab.:ENSINO MEDIO;Motivo:CONTRATO POR TEMPO DETERMINADO DE ACORDO COM A L.C. 600/17;Un. Adm:(153958) E E INDIGENA TERENA DE KOMOMOYEA KOVOERO;De:22/01/2024 a 13/12/2024

CONTRATO/SEDUC/02675/2024 DE: 02/02/2024
 Processo Nº: 1000004428177
 Contratado:(305149/8) RAFAELA MONTEIRO DE SOUZA LEITE;CPF:***.662.812-**-**;;Cargo/Função:(3476) APOIO ADM. EDUCACIONAL-ELEMENTAR;Ref:A-001;CH: 30H
 Hab.:ENSINO FUNDAMENTAL COMPLETO;Motivo:GESTANTE;Un. Adm:(016560) E E JOAO SATO;De:22/01/2024 a 13/12/2024

CONTRATO/SEDUC/02676/2024 DE: 02/02/2024
 Processo Nº: 1000004416159
 Contratado:(305638/35) FRANCISCA JUCIELY DO CARMO SILVA;CPF:***.110.834-**-**;;Cargo/Função:(3506) CONTR.TEMP.FUNCAO PROF. HABILITADO;Ref:B-001;CH: 16H
 Hab.:LICENCIATURA PLENA EM QUIMICA;Motivo:CONTRATO POR TEMPO DETERMINADO DE ACORDO COM A L.C. 600/17;Un. Adm:(016055) E E MADRE TARCILA;De:22/01/2024 a 13/12/2024

CONTRATO/SEDUC/02677/2024 DE: 02/02/2024
 Processo Nº: 1000004417701
 Contratado:(305653/6) ANDRESSA APARECIDA SILVA MOTA;CPF:***.506.619-**-**;;Cargo/Função:(3476) APOIO ADM. EDUCACIONAL-ELEMENTAR;Ref:A-001;CH: 30H
 Hab.:ENSINO FUNDAMENTAL COMPLETO;Motivo:CONTRATO POR TEMPO DETERMINADO DE ACORDO COM A L.C. 600/17;Un. Adm:(013404) E E DES MILTON ARMANDO POMPEU DE BARROS;De:22/01/2024 a 13/12/2024

CONTRATO/SEDUC/02678/2024 DE: 02/02/2024
 Processo Nº: 1000004418169
 Contratado:(305763/14) JULIANA MACHADO;CPF:***.814.391-**-**;;Cargo/Função:(3506) CONTR.TEMP.FUNCAO PROF. HABILITADO;Ref:B-001;CH: 12H
 Hab.:LICENCIATURA PLENA EM LETRAS/ PORTUGUES;Motivo:CONTRATO POR TEMPO DETERMINADO DE ACORDO COM A L.C. 600/17;Un. Adm:(013412) E E CEL ANTONIO PAES DE BARROS;De:22/01/2024 a 13/12/2024

CONTRATO/SEDUC/02679/2024 DE: 02/02/2024
 Processo Nº: 1000004415780
 Contratado:(305798/8) EVERALDO TEODORO DO AMARAL;CPF:***.508.682-**-**;;Cargo/Função:(3506) CONTR.TEMP.FUNCAO PROF. HABILITADO;Ref:B-001;CH: 24H
 Hab.:LICENCIATURA PLENA EM MATEMATICA;Motivo:CONTRATO POR TEMPO DETERMINADO DE ACORDO COM A L.C. 600/17;Un. Adm:(069558) E E ANGELINA F MAZZUTTI;De:22/01/2024 a 13/12/2024

CONTRATO/SEDUC/02680/2024 DE: 02/02/2024
 Processo Nº: 1000004413960
 Contratado:(305803/8) JOILSON BARBOSA DE ALMEIDA;CPF:***.051.071-**-**;;Cargo/Função:(3506) CONTR.TEMP.FUNCAO PROF. HABILITADO;Ref:B-001;CH: 18H
 Hab.:LICENCIATURA PLENA EM QUIMICA;Motivo:CONTRATO POR TEMPO DETERMINADO DE ACORDO COM A L.C. 600/17;Un. Adm:(013889) E E DR ARNALDO ESTEVAO DE FIGUEIREDO;De:22/01/2024 a 13/12/2024

CONTRATO/SEDUC/02681/2024 DE: 02/02/2024
 Processo Nº: 1000004414680
 Contratado:(305857/5) VIVIANE OLIVEIRA DO CARMO;CPF:***.978.056-**-**;;Cargo/Função:(3476) APOIO ADM. EDUCACIONAL-ELEMENTAR;Ref:A-001;CH: 30H
 Hab.:ENSINO FUNDAMENTAL COMPLETO;Motivo:CONTRATO POR TEMPO DETERMINADO DE ACORDO COM A L.C. 600/17;Un. Adm:(016055) E E MADRE TARCILA;De:22/01/2024 a 13/12/2024

CONTRATO/SEDUC/02682/2024 DE: 02/02/2024
 Processo Nº: 1000004416018
 Contratado:(305858/4) AMANDA SOARES LIRA;CPF:***.516.616-**-**;;Cargo/Função:(3476) APOIO ADM. EDUCACIONAL-ELEMENTAR;Ref:A-001;CH: 30H
 Hab.:ENSINO FUNDAMENTAL COMPLETO;Motivo:CONTRATO POR TEMPO DETERMINADO DE ACORDO COM A L.C. 600/17;Un. Adm:(016233) E E PEDRO GALHARDO GARCIA;De:22/01/2024 a 13/12/2024

CONTRATO/SEDUC/02683/2024 DE: 02/02/2024
 Processo Nº: 1000004410878
 Contratado:(305881/17) CRISTHIAN BRENDO SILVA DE OLIVEIRA;CPF:***.034.199-**-**;;Cargo/Função:(3506) CONTR.TEMP.FUNCAO PROF. HABILITADO;Ref:B-001;CH: 13H
 Hab.:LICENCIATURA PLENA EM FISICA;Motivo:CONTRATO POR TEMPO DETERMINADO DE ACORDO COM A L.C. 600/17;Un. Adm:(013269) E E OLIMPIO JOAO PISSINATI GUERRA;De:22/01/2024 a 13/12/2024

CONTRATO/SEDUC/02684/2024 DE: 02/02/2024
 Processo Nº: 1000004432510
 Contratado:(305902/4) DANIELLI APARECIDA CAMPOS PADILHA;CPF:***.928.814-**-**;;Cargo/Função:(3476) APOIO ADM. EDUCACIONAL-ELEMENTAR;Ref:A-001;CH: 30H
 Hab.:ENSINO FUNDAMENTAL COMPLETO;Motivo:CONTRATO POR TEMPO DETERMINADO DE ACORDO COM A L.C. 600/17;Un. Adm:(012866) E E INOCENCIA RACHID JAUDY;De:30/01/2024 a 13/12/2024

CONTRATO/SEDUC/02685/2024 DE: 02/02/2024
 Processo Nº: 1000004418193
 Contratado:(305971/3) LUCIANA CABRAL SANTOS DE OLIVEIRA;CPF:***.942.713-**-**;;Cargo/Função:(3476) APOIO ADM. EDUCACIONAL-ELEMENTAR;Ref:A-001;CH: 30H
 Hab.:ENSINO FUNDAMENTAL COMPLETO;Motivo:CONTRATO POR TEMPO DETERMINADO DE ACORDO COM A L.C. 600/17;Un. Adm:(013412) E E CEL ANTONIO PAES DE BARROS;De:22/01/2024 a 13/12/2024

CONTRATO/SEDUC/02686/2024 DE: 02/02/2024
 Processo Nº: 1000004434391
 Contratado:(306012/5) ANNA CAROLINA FREITAS TELES;CPF:***.055.719-**-**;;Cargo/Função:(3476) APOIO ADM. EDUCACIONAL-ELEMENTAR;Ref:A-001;CH: 30H
 Hab.:ENSINO FUNDAMENTAL COMPLETO;Motivo:CONTRATO POR TEMPO DETERMINADO DE ACORDO COM A L.C. 600/17;Un. Adm:(012580) E E OSVALDITA ELIZA TEIXEIRA COUTO;De:22/01/2024 a 13/12/2024

CONTRATO/SEDUC/02687/2024 DE: 02/02/2024
 Processo Nº: 1000004424431
 Contratado:(306027/16) LAURA DE FAVERI;CPF:***.131.911-**;Cargo/
 Função:(3506) CONTR.TEMP.FUNCAO PROF.
 HABILITADO;Ref:B-001;CH: 08H
 Hab.:LICENCIATURA PLENA EM FISICA;Motivo:CONTRATO POR
 TEMPO DETERMINADO DE ACORDO COM A L.C. 600/17;Un.
 Adm:(212504) E E DES INT DA ED BAS GET DORNELLES
 VARGAS;De:22/01/2024 a 13/12/2024

CONTRATO/SEDUC/02688/2024 DE: 02/02/2024
 Processo Nº: 1000004415290
 Contratado:(306156/4) MAIANE MELO DA
 SILVA;CPF:***.316.212-**;Cargo/Função:(3476) APOIO ADM.
 EDUCACIONAL-ELEMENTAR;Ref:A-001;CH: 30H
 Hab.:ENSINO FUNDAMENTAL COMPLETO;Motivo:CONTRATO POR
 TEMPO DETERMINADO DE ACORDO COM A L.C. 600/17;Un.
 Adm:(214590) E E MIL TIRADENTES 3 SGT PM JUSTINO P
 SANTOS;De:22/01/2024 a 13/12/2024

CONTRATO/SEDUC/02689/2024 DE: 02/02/2024
 Processo Nº: 1000004423973
 Contratado:(306467/17) JAINI DA ROSA
 HORBACH;CPF:***.263.018-**;Cargo/Função:(3506) CONTR.TEMP.
 FUNCAO PROF. HABILITADO;Ref:B-001;CH: 18H
 Hab.:LICENCIATURA PLENA EM LETRAS/
 PORTUGUES;Motivo:CONTRATO POR TEMPO DETERMINADO DE
 ACORDO COM A L.C. 600/17;Un. Adm:(145769) E E FRANCISCA
 BARROS DE CARVALHO;De:22/01/2024 a 13/12/2024

CONTRATO/SEDUC/02690/2024 DE: 02/02/2024
 Processo Nº: 1000004430329
 Contratado:(306476/5) LUCILEIA SILVA DOS
 SANTOS;CPF:***.870.610-**;Cargo/Função:(3506) CONTR.TEMP.
 FUNCAO PROF. HABILITADO;Ref:B-001;CH: 06H
 Hab.:LICENCIATURA PLENA EM FISICA;Motivo:CONTRATO POR
 TEMPO DETERMINADO DE ACORDO COM A L.C. 600/17;Un.
 Adm:(156388) E E SOL NASCENTE;De:22/01/2024 a 13/12/2024

CONTRATO/SEDUC/02691/2024 DE: 02/02/2024
 Processo Nº: 1000004409804
 Contratado:(306529/5) CELIA APARECIDA SANTANA
 PRATA;CPF:***.149.211-**;Cargo/Função:(3476) APOIO ADM.
 EDUCACIONAL-ELEMENTAR;Ref:A-001;CH: 30H
 Hab.:ENSINO FUNDAMENTAL COMPLETO;Motivo:CONTRATO POR
 TEMPO DETERMINADO DE ACORDO COM A L.C. 600/17;Un.
 Adm:(015261) E E 15 DE JUNHO;De:22/01/2024 a 13/12/2024

CONTRATO/SEDUC/02692/2024 DE: 02/02/2024
 Processo Nº: 1000004430822
 Contratado:(306663/4) LUCIANE PEREIRA DE
 CARVALHO;CPF:***.870.319-**;Cargo/Função:(3476) APOIO ADM.
 EDUCACIONAL-ELEMENTAR;Ref:A-001;CH: 30H
 Hab.:ENSINO FUNDAMENTAL COMPLETO;Motivo:CONTRATO POR
 TEMPO DETERMINADO DE ACORDO COM A L.C. 600/17;Un.
 Adm:(159700) E E ANTONIO ALVES DIAS;De:22/01/2024 a 13/12/2024

CONTRATO/SEDUC/02693/2024 DE: 02/02/2024
 Processo Nº: 1000004418110
 Contratado:(306679/4) LARISSA AGUIAR
 RIBEIRO;CPF:***.342.417-**;Cargo/Função:(3506) CONTR.TEMP.
 FUNCAO PROF. HABILITADO;Ref:B-001;CH: 10H
 Hab.:LICENCIATURA PLENA EM FISICA;Motivo:CONTRATO POR
 TEMPO DETERMINADO DE ACORDO COM A L.C. 600/17;Un.
 Adm:(077925) E E SANTA CRUZ;De:22/01/2024 a 13/12/2024

CONTRATO/SEDUC/02694/2024 DE: 02/02/2024
 Processo Nº: 1000004423815
 Contratado:(306719/10) HELLAYZA CRISTINA RODRIGUES
 LARA;CPF:***.401.111-**;Cargo/Função:(3506) CONTR.TEMP.FUNCAO
 PROF. HABILITADO;Ref:B-001;CH: 24H
 Hab.:LICENCIATURA PLENA EM LETRAS/
 PORTUGUES;Motivo:CONTRATO POR TEMPO DETERMINADO DE
 ACORDO COM A L.C. 600/17;Un. Adm:(012939) E E MARIA
 AUXILIADORA;De:22/01/2024 a 13/12/2024

CONTRATO/SEDUC/02695/2024 DE: 02/02/2024
 Processo Nº: 1000004424106
 Contratado:(306728/7) ADRIANE DA SILVA CORREA DE
 OLIVEIRA;CPF:***.862.108-**;Cargo/Função:(3506) CONTR.TEMP.
 FUNCAO PROF. HABILITADO;Ref:B-001;CH: 24H
 Hab.:LICENCIATURA PLENA EM LETRAS/
 PORTUGUES;Motivo:CONTRATO POR TEMPO DETERMINADO DE
 ACORDO COM A L.C. 600/17;Un. Adm:(011630) E E DR LEOPOLDO
 AMBROSIO FILHO;De:22/01/2024 a 13/12/2024

CONTRATO/SEDUC/02696/2024 DE: 02/02/2024
 Processo Nº: 1000004404155
 Contratado:(306733/6) ROSELMA BATISTA CARDOSO DA
 SILVA;CPF:***.634.991-**;Cargo/Função:(3506) CONTR.TEMP.
 FUNCAO PROF. HABILITADO;Ref:B-001;CH: 24H
 Hab.:LICENCIATURA PLENA EM LETRAS/
 PORTUGUES;Motivo:CONTRATO POR TEMPO DETERMINADO DE
 ACORDO COM A L.C. 600/17;Un. Adm:(212490) E E DES INT DA ED
 BAS PROF MILTON MAR CURVO;De:22/01/2024 a 01/07/2024

CONTRATO/SEDUC/02697/2024 DE: 02/02/2024
 Processo Nº: 1000004411098
 Contratado:(306737/13) ADRIANA MARIA LUCENA DA
 SILVA;CPF:***.214.002-**;Cargo/Função:(3506) CONTR.TEMP.
 FUNCAO PROF. HABILITADO;Ref:B-001;CH: 24H
 Hab.:LICENCIATURA PLENA EM LETRAS/
 PORTUGUES;Motivo:CONTRATO POR TEMPO DETERMINADO DE
 ACORDO COM A L.C. 600/17;Un. Adm:(157252) E E LEDY ANITA
 BRESANCIN;De:22/01/2024 a 13/12/2024

CONTRATO/SEDUC/02698/2024 DE: 02/02/2024
 Processo Nº: 1000004407048
 Contratado:(306743/8) LAURA CRISTINA PRIMO
 PARREIRA;CPF:***.895.151-**;Cargo/Função:(3506) CONTR.TEMP.
 FUNCAO PROF. HABILITADO;Ref:B-001;CH: 24H
 Hab.:LICENCIATURA PLENA EM LETRAS/
 PORTUGUES;Motivo:GESTANTE;Un. Adm:(124907) E E TEOTONIO
 CARLOS DA CUNHA NETO;De:22/01/2024 a 13/12/2024

CONTRATO/SEDUC/02699/2024 DE: 02/02/2024
 Processo Nº: 1000004413984
 Contratado:(306744/12) LUCIANA RAQUEL CEZAR
 VIDARTE;CPF:***.531.500-**;Cargo/Função:(3506) CONTR.TEMP.
 FUNCAO PROF. HABILITADO;Ref:B-001;CH: 18H
 Hab.:LICENCIATURA PLENA EM LETRAS/
 PORTUGUES;Motivo:CONTRATO POR TEMPO DETERMINADO DE
 ACORDO COM A L.C. 600/17;Un. Adm:(194921) EE MIL TIRADENTES
 CB PM JOSE MARTINS DE MOURA;De:22/01/2024 a 13/12/2024

CONTRATO/SEDUC/02700/2024 DE: 02/02/2024
 Processo Nº: 1000004401934
 Contratado:(306746/7) DANILO WENDER PEREIRA
 RODRIGUES;CPF:***.054.218-**;Cargo/Função:(3506) CONTR.TEMP.
 FUNCAO PROF. HABILITADO;Ref:B-001;CH: 16H
 Hab.:LICENCIATURA PLENA EM EDUCAÇÃO
 FISICA;Motivo:CONTRATO POR TEMPO DETERMINADO DE ACORDO
 COM A L.C. 600/17;Un. Adm:(042587) E E PROF RAFAEL
 RUEDA;De:22/01/2024 a 13/12/2024

CONTRATO/SEDUC/02701/2024 DE: 02/02/2024
 Processo Nº: 1000004414785
 Contratado:(306799/10) ALINE MARIA MIRANDA
 NEVES;CPF:***.281.698-**;Cargo/Função:(3506) CONTR.TEMP.
 FUNCAO PROF. HABILITADO;Ref:B-001;CH: 24H
 Hab.:LICENCIATURA PLENA EM ARTE;Motivo:CONTRATO POR
 TEMPO DETERMINADO DE ACORDO COM A L.C. 600/17;Un.
 Adm:(124907) E E TEOTONIO CARLOS DA CUNHA
 NETO;De:22/01/2024 a 13/12/2024

CONTRATO/SEDUC/02702/2024 DE: 02/02/2024
 Processo Nº: 1000004430622
 Contratado:(306825/12) GLEICIELY DAIHARA
 SILVA;CPF:***.549.112-**;Cargo/Função:(3506) CONTR.TEMP.
 FUNCAO PROF. HABILITADO;Ref:B-001;CH: 03H
 Hab.:LICENCIATURA PLENA EM LETRAS/
 PORTUGUES;Motivo:CONTRATO POR TEMPO DETERMINADO DE
 ACORDO COM A L.C. 600/17;Un. Adm:(013412) E E CEL ANTONIO
 PAES DE BARROS;De:25/01/2024 a 13/12/2024

CONTRATO/SEDUC/02703/2024 DE: 02/02/2024
Processo Nº: 1000004416085
Contratado:(306834/15) FRANCISCA MARYLIN DOS SANTOS LUCAS;CPF:***.392.001-**-**;Cargo/Função:(3506) CONTR.TEMP. FUNCAO PROF. HABILITADO;Ref:B-001;CH: 24H
Hab.:LICENCIATURA PLENA EM LETRAS/
PORTUGUES;Motivo:CONTRATO POR TEMPO DETERMINADO DE ACORDO COM A L.C. 600/17;Un. Adm:(176800) E E PARECIS;De:22/01/2024 a 13/12/2024

CONTRATO/SEDUC/02704/2024 DE: 02/02/2024
Processo Nº: 1000004406357
Contratado:(306845/4) JAINE SILVA OLIVEIRA;CPF:***.238.106-**-**;Cargo/Função:(3506) CONTR.TEMP. FUNCAO PROF. HABILITADO;Ref:B-001;CH: 24H
Hab.:LICENCIATURA PLENA EM PEDAGOGIA;Motivo:CONTRATO POR TEMPO DETERMINADO DE ACORDO COM A L.C. 600/17;Un. Adm:(127701) E E MIL TIR SD PM ANTONIO EUSTAQUIO DE PAULA;De:22/01/2024 a 13/12/2024

CONTRATO/SEDUC/02705/2024 DE: 02/02/2024
Processo Nº: 1000004433153
Contratado:(306904/10) EDILAINE FONSECA BISPO;CPF:***.120.531-**-**;Cargo/Função:(3506) CONTR.TEMP. FUNCAO PROF. HABILITADO;Ref:B-001;CH: 12H
Hab.:LICENCIATURA PLENA EM LETRAS/PORTUGUES/
INGLÊS;Motivo:CONTRATO POR TEMPO DETERMINADO DE ACORDO COM A L.C. 600/17;Un. Adm:(212512) E E DES INT DA ED BAS PROF ALM DE AMOR SILVA;De:22/01/2024 a 13/12/2024

CONTRATO/SEDUC/02706/2024 DE: 02/02/2024
Processo Nº: 1000004436422
Contratado:(306968/5) NARUKI KAYABI;CPF:***.284.021-**-**;Cargo/
Função:(3476) APOIO ADM. EDUCACIONAL-
ELEMENTAR;Ref:A-001;CH: 30H
Hab.:ENSINO FUNDAMENTAL COMPLETO;Motivo:CONTRATO POR TEMPO DETERMINADO DE ACORDO COM A L.C. 600/17;Un. Adm:(124850) E E INDIGENA CENTRAL EDUC BASICA KISEDJE;De:22/01/2024 a 13/12/2024

CONTRATO/SEDUC/02707/2024 DE: 02/02/2024
Processo Nº: 1000004435384
Contratado:(307138/4) XALALA ENAWENE;CPF:***.233.310-**-**;Cargo/
Função:(3476) APOIO ADM. EDUCACIONAL-
ELEMENTAR;Ref:A-001;CH: 30H
Hab.:ENSINO FUNDAMENTAL COMPLETO;Motivo:CONTRATO POR TEMPO DETERMINADO DE ACORDO COM A L.C. 600/17;Un. Adm:(129232) E E INDIGENA MYHYINYMYKYTA SKIRIPI;De:22/01/2024 a 13/12/2024

CONTRATO/SEDUC/02708/2024 DE: 02/02/2024
Processo Nº: 1000004417718
Contratado:(307267/11) ALINE FRANCIELI WEIS GAMA RICCA;CPF:***.272.610-**-**;Cargo/Função:(3506) CONTR.TEMP. FUNCAO PROF. HABILITADO;Ref:B-001;CH: 06H
Hab.:LICENCIATURA PLENA EM LETRAS/
PORTUGUES;Motivo:CONTRATO POR TEMPO DETERMINADO DE ACORDO COM A L.C. 600/17;Un. Adm:(015130) E E 31 DE MARCO;De:22/01/2024 a 13/12/2024

CONTRATO/SEDUC/02709/2024 DE: 02/02/2024
Processo Nº: 1000004423934
Contratado:(307536/19) MARIA TEODORO DE FREITAS;CPF:***.964.481-**-**;Cargo/Função:(3506) CONTR.TEMP. FUNCAO PROF. HABILITADO;Ref:B-001;CH: 04H
Hab.:LICENCIATURA PLENA EM GEOGRAFIA;Motivo:CONTRATO POR TEMPO DETERMINADO DE ACORDO COM A L.C. 600/17;Un. Adm:(038652) E E 29 DE JULHO;De:22/01/2024 a 13/12/2024

CONTRATO/SEDUC/02710/2024 DE: 02/02/2024
Processo Nº: 1000004436024
Contratado:(307542/4) CINTIA DA SILVA MONTEIRO;CPF:***.483.170-**-**;Cargo/Função:(3476) APOIO ADM. EDUCACIONAL-ELEMENTAR;Ref:A-001;CH: 30H
Hab.:ENSINO FUNDAMENTAL COMPLETO;Motivo:CONTRATO POR TEMPO DETERMINADO DE ACORDO COM A L.C. 600/17;Un. Adm:(016470) E E DOM BOSCO;De:25/01/2024 a 13/12/2024

CONTRATO/SEDUC/02711/2024 DE: 02/02/2024
Processo Nº: 1000004417397
Contratado:(307573/10) EDINALDO AGUIAR DE OLIVEIRA;CPF:***.536.818-**-**;Cargo/Função:(3506) CONTR.TEMP. FUNCAO PROF. HABILITADO;Ref:B-001;CH: 15H
Hab.:LICENCIATURA PLENA EM FISICA;Motivo:CONTRATO POR TEMPO DETERMINADO DE ACORDO COM A L.C. 600/17;Un. Adm:(016560) E E JOAO SATO;De:22/01/2024 a 13/12/2024

CONTRATO/SEDUC/02712/2024 DE: 02/02/2024
Processo Nº: 1000004413467
Contratado:(308331/5) JOAO BATISTA FERREIRA FILHO;CPF:***.765.810-**-**;Cargo/Função:(3506) CONTR.TEMP. FUNCAO PROF. HABILITADO;Ref:B-001;CH: 02H
Hab.:LICENCIATURA PLENA EM FILOSOFIA;Motivo:CONTRATO POR TEMPO DETERMINADO DE ACORDO COM A L.C. 600/17;Un. Adm:(011363) E E MIL DOM PEDRO II DEP NORBERTO SCHWANTES;De:22/01/2024 a 13/12/2024

CONTRATO/SEDUC/02713/2024 DE: 02/02/2024
Processo Nº: 1000004414764
Contratado:(308331/6) JOAO BATISTA FERREIRA FILHO;CPF:***.765.810-**-**;Cargo/Função:(3506) CONTR.TEMP. FUNCAO PROF. HABILITADO;Ref:B-001;CH: 01H
Hab.:LICENCIATURA PLENA EM FILOSOFIA;Motivo:CONTRATO POR TEMPO DETERMINADO DE ACORDO COM A L.C. 600/17;Un. Adm:(011410) E E FRANCISCO DOURADO;De:22/01/2024 a 13/12/2024

CONTRATO/SEDUC/02714/2024 DE: 02/02/2024
Processo Nº: 1000004414459
Contratado:(308569/7) DEBORAH PIMENTA MARTINS;CPF:***.218.341-**-**;Cargo/Função:(3506) CONTR.TEMP. FUNCAO PROF. HABILITADO;Ref:B-001;CH: 24H
Hab.:LICENCIATURA PLENA EM LETRAS/
PORTUGUES;Motivo:CONTRATO POR TEMPO DETERMINADO DE ACORDO COM A L.C. 600/17;Un. Adm:(009652) E E PROF BENEDITO DE CARVALHO;De:22/01/2024 a 13/12/2024

CONTRATO/SEDUC/02715/2024 DE: 02/02/2024
Processo Nº: 1000004437180
Contratado:(308605/4) EVA PAMELA SOUZA MAIA;CPF:***.161.819-**-**;Cargo/Função:(3476) APOIO ADM. EDUCACIONAL-ELEMENTAR;Ref:A-001;CH: 30H
Hab.:ENSINO FUNDAMENTAL COMPLETO;Motivo:CONTRATO POR TEMPO DETERMINADO DE ACORDO COM A L.C. 600/17;Un. Adm:(013048) E E DEP DORMEVIL FARIA;De:22/01/2024 a 13/12/2024

CONTRATO/SEDUC/02716/2024 DE: 02/02/2024
Processo Nº: 1000004417956
Contratado:(30967/14) JOAQUINA MARQUES DE OLIVEIRA FILHA;CPF:***.801.441-**-**;Cargo/Função:(3506) CONTR.TEMP. FUNCAO PROF. HABILITADO;Ref:B-001;CH: 07H
Hab.:LICENCIATURA PLENA EM LETRAS/
PORTUGUES;Motivo:CONTRATO POR TEMPO DETERMINADO DE ACORDO COM A L.C. 600/17;Un. Adm:(013889) E E DR ARNALDO ESTEVAO DE FIGUEIREDO;De:22/01/2024 a 13/12/2024

CONTRATO/SEDUC/02717/2024 DE: 02/02/2024
Processo Nº: 1000004423193
Contratado:(309830/37) KELLY GOUVEIA ANDRADE;CPF:***.775.810-**-**;Cargo/Função:(3506) CONTR.TEMP. FUNCAO PROF. HABILITADO;Ref:B-001;CH: 08H
Hab.:LICENCIATURA PLENA EM HISTÓRIA;Motivo:CONTRATO POR TEMPO DETERMINADO DE ACORDO COM A L.C. 600/17;Un. Adm:(011363) E E MIL DOM PEDRO II DEP NORBERTO SCHWANTES;De:22/01/2024 a 13/12/2024

CONTRATO/SEDUC/02718/2024 DE: 02/02/2024
Processo Nº: 1000004415120
Contratado:(309830/38) KELLY GOUVEIA ANDRADE;CPF:***.775.810-**-**;Cargo/Função:(3506) CONTR.TEMP. FUNCAO PROF. HABILITADO;Ref:B-001;CH: 09H
Hab.:LICENCIATURA PLENA EM HISTÓRIA;Motivo:CONTRATO POR TEMPO DETERMINADO DE ACORDO COM A L.C. 600/17;Un. Adm:(011339) E E IR DIVA PIMENTEL;De:22/01/2024 a 13/12/2024

CONTRATO/SEDUC/02719/2024 DE: 02/02/2024
 Processo Nº: 1000004431384
 Contratado:(309832/11) NAIRA SILVA
 PEIXOTO;CPF:***.986.718-**-Cargos/Funções:(3506) CONTR.TEMP.
 FUNCAO PROF. HABILITADO;Ref:B-001;CH: 30H
 Hab.:LICENCIATURA PLENA EM PEDAGOGIA;Motivo:CONTRATO
 POR TEMPO DETERMINADO DE ACORDO COM A L.C. 600/17;Un.
 Adm:(015172) E E COUTO MAGALHAES;De:24/01/2024 a 13/12/2024

CONTRATO/SEDUC/02720/2024 DE: 02/02/2024
 Processo Nº: 1000004423661
 Contratado:(309858/6) RODRIGO DIOGO
 VIDAL;CPF:***.645.752-**-Cargos/Funções:(3506) CONTR.TEMP.
 FUNCAO PROF. HABILITADO;Ref:B-001;CH: 10H
 Hab.:LICENCIATURA PLENA EM MATEMATICA;Motivo:CONTRATO
 POR TEMPO DETERMINADO DE ACORDO COM A L.C. 600/17;Un.
 Adm:(013153) E E CORA CORALINA;De:22/01/2024 a 13/12/2024

CONTRATO/SEDUC/02721/2024 DE: 02/02/2024
 Processo Nº: 1000004414433
 Contratado:(309862/9) AMANDA CRISTINA DE
 JESUS;CPF:***.358.261-**-Cargos/Funções:(3506) CONTR.TEMP.
 FUNCAO PROF. HABILITADO;Ref:B-001;CH: 24H
 Hab.:LICENCIATURA PLENA EM BIOLOGIA;Motivo:CONTRATO POR
 TEMPO DETERMINADO DE ACORDO COM A L.C. 600/17;Un.
 Adm:(013951) E E SENADOR FILINTO MULLER;De:22/01/2024 a
 13/12/2024

CONTRATO/SEDUC/02722/2024 DE: 02/02/2024
 Processo Nº: 1000004431036
 Contratado:(309869/13) BRUNO AGUIAR
 SFREDO;CPF:***.045.417-**-Cargos/Funções:(3506) CONTR.TEMP.
 FUNCAO PROF. HABILITADO;Ref:B-001;CH: 09H
 Hab.:LICENCIATURA PLENA EM FISICA;Motivo:CONTRATO POR
 TEMPO DETERMINADO DE ACORDO COM A L.C. 600/17;Un.
 Adm:(038652) E E 29 DE JULHO;De:22/01/2024 a 13/12/2024

CONTRATO/SEDUC/02723/2024 DE: 02/02/2024
 Processo Nº: 1000004432009
 Contratado:(309870/12) LARISSA CHAVES
 SILVEIRA;CPF:***.769.012-**-Cargos/Funções:(3506) CONTR.TEMP.
 FUNCAO PROF. HABILITADO;Ref:B-001;CH: 24H
 Hab.:LICENCIATURA PLENA EM LETRAS/
 PORTUGUES;Motivo:CONTRATO POR TEMPO DETERMINADO DE
 ACORDO COM A L.C. 600/17;Un. Adm:(194921) EE MIL TIRADENTES
 CB PM JOSE MARTINS DE MOURA;De:24/01/2024 a 13/12/2024

CONTRATO/SEDUC/02724/2024 DE: 02/02/2024
 Processo Nº: 1000004413660
 Contratado:(309872/10) SUZELE PEREIRA
 CAMPOS;CPF:***.235.171-**-Cargos/Funções:(3506) CONTR.TEMP.
 FUNCAO PROF. HABILITADO;Ref:B-001;CH: 12H
 Hab.:LICENCIATURA PLENA EM LETRAS/PORTUGUES/
 INGLÊS;Motivo:CONTRATO POR TEMPO DETERMINADO DE
 ACORDO COM A L.C. 600/17;Un. Adm:(194921) EE MIL TIRADENTES
 CB PM JOSE MARTINS DE MOURA;De:22/01/2024 a 13/12/2024

CONTRATO/SEDUC/02725/2024 DE: 02/02/2024
 Processo Nº: 1000004423069
 Contratado:(309873/5) AMANDA GOVEIA DA
 COSTA;CPF:***.090.915-**-Cargos/Funções:(3506) CONTR.TEMP.
 FUNCAO PROF. HABILITADO;Ref:B-001;CH: 08H
 Hab.:LICENCIATURA PLENA EM HISTÓRIA;Motivo:CONTRATO POR
 TEMPO DETERMINADO DE ACORDO COM A L.C. 600/17;Un.
 Adm:(009571) E E DR HELIO PALMA DE ARRUDA;De:22/01/2024 a
 13/12/2024

CONTRATO/SEDUC/02726/2024 DE: 02/02/2024
 Processo Nº: 1000004410974
 Contratado:(309877/11) ANTONIO DO NASCIMENTO PEREIRA DA
 COSTA;CPF:***.791.367-**-Cargos/Funções:(3506) CONTR.TEMP.
 FUNCAO PROF. HABILITADO;Ref:B-001;CH: 24H
 Hab.:LICENCIATURA PLENA EM MATEMATICA;Motivo:CONTRATO
 POR TEMPO DETERMINADO DE ACORDO COM A L.C. 600/17;Un.
 Adm:(010448) E E SEN AZEREDO;De:22/01/2024 a 13/12/2024

CONTRATO/SEDUC/02727/2024 DE: 02/02/2024
 Processo Nº: 1000004416738
 Contratado:(309888/7) DOUGLAS CASTRO DE
 JESUS;CPF:***.600.117-**-Cargos/Funções:(3506) CONTR.TEMP.
 FUNCAO PROF. HABILITADO;Ref:B-001;CH: 02H
 Hab.:LICENCIATURA PLENA EM FILOSOFIA;Motivo:CONTRATO POR
 TEMPO DETERMINADO DE ACORDO COM A L.C. 600/17;Un.
 Adm:(009440) E E LEOVEGILDO DE MELO;De:22/01/2024 a 13/12/2024

CONTRATO/SEDUC/02728/2024 DE: 02/02/2024
 Processo Nº: 1000004423320
 Contratado:(309896/9) MARIA EDUARDA PEREIRA DE
 JESUS;CPF:***.338.218-**-Cargos/Funções:(3506) CONTR.TEMP.
 FUNCAO PROF. HABILITADO;Ref:B-001;CH: 06H
 Hab.:LICENCIATURA PLENA EM EDUCAÇÃO
 FISICA;Motivo:CONTRATO POR TEMPO DETERMINADO DE ACORDO
 COM A L.C. 600/17;Un. Adm:(015091) E E ANTONIO
 GROHS;De:22/01/2024 a 13/12/2024

CONTRATO/SEDUC/02729/2024 DE: 02/02/2024
 Processo Nº: 1000004405757
 Contratado:(309903/8) VANESSA DIAS DE
 MELO;CPF:***.857.110-**-Cargos/Funções:(3506) CONTR.TEMP.
 FUNCAO PROF. HABILITADO;Ref:B-001;CH: 12H
 Hab.:LICENCIATURA PLENA EM LETRAS/
 PORTUGUES;Motivo:CONTRATO POR TEMPO DETERMINADO DE
 ACORDO COM A L.C. 600/17;Un. Adm:(014095) E E TANCREDO A
 NEVES;De:22/01/2024 a 13/12/2024

CONTRATO/SEDUC/02730/2024 DE: 02/02/2024
 Processo Nº: 1000004418097
 Contratado:(309920/3) THUANY RAFAELA DE
 ARRUDA;CPF:***.817.610-**-Cargos/Funções:(3476) APOIO ADM.
 EDUCACIONAL-ELEMENTAR;Ref:A-001;CH: 30H
 Hab.:ENSINO FUNDAMENTAL COMPLETO;Motivo:CONTRATO POR
 TEMPO DETERMINADO DE ACORDO COM A L.C. 600/17;Un.
 Adm:(010065) E E TANCREDO DE ALMEIDA NEVES;De:22/01/2024 a
 13/12/2024

CONTRATO/SEDUC/02731/2024 DE: 02/02/2024
 Processo Nº: 1000004430080
 Contratado:(309987/6) CLEIDIANE DA SILVA CEBALHO
 BAGATIN;CPF:***.808.417-**-Cargos/Funções:(3476) APOIO ADM.
 EDUCACIONAL-ELEMENTAR;Ref:A-001;CH: 30H
 Hab.:ENSINO FUNDAMENTAL COMPLETO;Motivo:GESTANTE;Un.
 Adm:(015261) E E 15 DE JUNHO;De:22/01/2024 a 13/12/2024

CONTRATO/SEDUC/02732/2024 DE: 02/02/2024
 Processo Nº: 1000004405748
 Contratado:(310007/18) TALITA ESTEVAM
 OLIVEIRA;CPF:***.647.019-**-Cargos/Funções:(3506) CONTR.TEMP.
 FUNCAO PROF. HABILITADO;Ref:B-001;CH: 08H
 Hab.:LICENCIATURA PLENA EM LETRAS/
 PORTUGUES;Motivo:CONTRATO POR TEMPO DETERMINADO DE
 ACORDO COM A L.C. 600/17;Un. Adm:(014095) E E TANCREDO A
 NEVES;De:22/01/2024 a 13/12/2024

CONTRATO/SEDUC/02733/2024 DE: 02/02/2024
 Processo Nº: 1000004420114
 Contratado:(310087/8) DIEGO BRITO DE
 SOUZA;CPF:***.297.716-**-Cargos/Funções:(3506) CONTR.TEMP.
 FUNCAO PROF. HABILITADO;Ref:B-001;CH: 03H
 Hab.:LICENCIATURA PLENA EM GEOGRAFIA;Motivo:CONTRATO
 POR TEMPO DETERMINADO DE ACORDO COM A L.C. 600/17;Un.
 Adm:(015091) E E ANTONIO GROHS;De:22/01/2024 a 13/12/2024

CONTRATO/SEDUC/02734/2024 DE: 02/02/2024
 Processo Nº: 1000004417251
 Contratado:(310087/9) DIEGO BRITO DE
 SOUZA;CPF:***.297.716-**-Cargos/Funções:(3506) CONTR.TEMP.
 FUNCAO PROF. HABILITADO;Ref:B-001;CH: 02H
 Hab.:LICENCIATURA PLENA EM GEOGRAFIA;Motivo:CONTRATO
 POR TEMPO DETERMINADO DE ACORDO COM A L.C. 600/17;Un.
 Adm:(015105) E E 9 DE JULHO;De:22/01/2024 a 13/12/2024

CONTRATO/SEDUC/02735/2024 DE: 02/02/2024
 Processo Nº: 1000004433015
 Contratado:(310091/4) REGIANE ALBINA
 GOMES;CPF:***.286.617-**-Cargos/Funções:(3506) CONTR.TEMP.
 FUNCAO PROF. HABILITADO;Ref:B-001;CH: 30H
 Hab.:LICENCIATURA PLENA EM PEDAGOGIA;Motivo:CONTRATO
 POR TEMPO DETERMINADO DE ACORDO COM A L.C. 600/17;Un.
 Adm:(011410) E E FRANCISCO DOURADO;De:29/01/2024 a 13/12/2024

CONTRATO/SEDUC/02736/2024 DE: 02/02/2024
 Processo Nº: 1000004427985
 Contratado:(310102/8) LUANA GONCALVES
 COSTA;CPF:***.352.887-**-Cargos/Funções:(3506) CONTR.TEMP.
 FUNCAO PROF. HABILITADO;Ref:B-001;CH: 11H
 Hab.:LICENCIATURA PLENA EM HISTÓRIA;Motivo:GESTANTE;Un.
 Adm:(011657) E E SAO LUIZ;De:22/01/2024 a 13/12/2024

CONTRATO/SEDUC/02737/2024 DE: 02/02/2024
 Processo Nº: 1000004408245
 Contratado:(310104/4) VANDERLANDIA DOO LOYOLA FERNANDEZ;CPF:***.355.761-**-Cargos/Funções:(3506) CONTR.TEMP. FUNCAO PROF. HABILITADO;Ref:B-001;CH: 24H
 Hab.:LICENCIATURA PLENA EM MATEMATICA;Motivo:CONTRATO POR TEMPO DETERMINADO DE ACORDO COM A L.C. 600/17;Un. Adm:(011657) E E SAO LUIZ;De:22/01/2024 a 13/12/2024

CONTRATO/SEDUC/02738/2024 DE: 02/02/2024
 Processo Nº: 1000004418622
 Contratado:(310105/7) LEANDRO DE SOUZA XAVIER;CPF:***.313.315-**-Cargos/Funções:(3506) CONTR.TEMP. FUNCAO PROF. HABILITADO;Ref:B-001;CH: 23H
 Hab.:LICENCIATURA PLENA EM FILOSOFIA;Motivo:CONTRATO POR TEMPO DETERMINADO DE ACORDO COM A L.C. 600/17;Un. Adm:(069558) E E ANGELINA F MAZZUTTI;De:22/01/2024 a 13/12/2024

CONTRATO/SEDUC/02739/2024 DE: 02/02/2024
 Processo Nº: 1000004417059
 Contratado:(310106/12) JACSON SCHVETZER SCHMIDT;CPF:***.235.013-**-Cargos/Funções:(3506) CONTR.TEMP. FUNCAO PROF. HABILITADO;Ref:B-001;CH: 06H
 Hab.:LICENCIATURA PLENA EM GEOGRAFIA;Motivo:CONTRATO POR TEMPO DETERMINADO DE ACORDO COM A L.C. 600/17;Un. Adm:(154016) E E PROF ALZIRA MARIA DA SILVA;De:22/01/2024 a 13/12/2024

CONTRATO/SEDUC/02740/2024 DE: 02/02/2024
 Processo Nº: 1000004413836
 Contratado:(310156/3) ADRIANA VIANA OHARA;CPF:***.463.131-**-Cargos/Funções:(3468) TECNICO ADMINISTRATIVO EDUCACIONAL;Ref:A-001;CH: 30H
 Hab.:ENSINO MEDIO;Motivo:CONTRATO POR TEMPO DETERMINADO DE ACORDO COM A L.C. 600/17;Un. Adm:(009865) E E ALICE FONTES PINHEIRO;De:22/01/2024 a 13/12/2024

CONTRATO/SEDUC/02741/2024 DE: 02/02/2024
 Processo Nº: 1000004414261
 Contratado:(310171/3) ANGELICA APARECIDA DA SILVA;CPF:***.042.210-**-Cargos/Funções:(3476) APOIO ADM. EDUCACIONAL-ELEMENTAR;Ref:A-001;CH: 30H
 Hab.:ENSINO FUNDAMENTAL COMPLETO;Motivo:CONTRATO POR TEMPO DETERMINADO DE ACORDO COM A L.C. 600/17;Un. Adm:(016233) E E PEDRO GALHARDO GARCIA;De:22/01/2024 a 13/12/2024

CONTRATO/SEDUC/02742/2024 DE: 02/02/2024
 Processo Nº: 1000004418153
 Contratado:(310231/12) VALERIA DE OLIVEIRA;CPF:***.717.417-**-Cargos/Funções:(3506) CONTR.TEMP. FUNCAO PROF. HABILITADO;Ref:B-001;CH: 01H
 Hab.:LICENCIATURA PLENA EM ARTE;Motivo:CONTRATO POR TEMPO DETERMINADO DE ACORDO COM A L.C. 600/17;Un. Adm:(021717) E E 19 DE MAIO;De:22/01/2024 a 13/12/2024

CONTRATO/SEDUC/02743/2024 DE: 02/02/2024
 Processo Nº: 1000004418791
 Contratado:(310231/13) VALERIA DE OLIVEIRA;CPF:***.717.417-**-Cargos/Funções:(3506) CONTR.TEMP. FUNCAO PROF. HABILITADO;Ref:B-001;CH: 23H
 Hab.:LICENCIATURA PLENA EM ARTE;Motivo:CONTRATO POR TEMPO DETERMINADO DE ACORDO COM A L.C. 600/17;Un. Adm:(197300) E EST MIL DOM PEDRO II VITORIA F DA RIVA;De:22/01/2024 a 13/12/2024

CONTRATO/SEDUC/02744/2024 DE: 02/02/2024
 Processo Nº: 1000004417264
 Contratado:(310239/5) BRUNA POSSAMAI RENCK;CPF:***.733.717-**-Cargos/Funções:(3506) CONTR.TEMP. FUNCAO PROF. HABILITADO;Ref:B-001;CH: 18H
 Hab.:LICENCIATURA PLENA EM LETRAS/PORTUGUES/ INGLÊS;Motivo:CONTRATO POR TEMPO DETERMINADO DE ACORDO COM A L.C. 600/17;Un. Adm:(214590) E E MIL TIRADENTES 3 SGT PM JUSTINO P SANTOS;De:22/01/2024 a 13/12/2024

CONTRATO/SEDUC/02745/2024 DE: 02/02/2024
 Processo Nº: 1000004416644
 Contratado:(310247/3) JOSIANE RODRIGUES DE SOUZA SILVA;CPF:***.142.318-**-Cargos/Funções:(3506) CONTR.TEMP. FUNCAO PROF. HABILITADO;Ref:B-001;CH: 11H
 Hab.:LICENCIATURA PLENA EM LETRAS/ PORTUGUES;Motivo:CONTRATO POR TEMPO DETERMINADO DE ACORDO COM A L.C. 600/17;Un. Adm:(012629) E E CEL ANTONIO PAES DE BARROS;De:22/01/2024 a 13/12/2024

CONTRATO/SEDUC/02746/2024 DE: 02/02/2024
 Processo Nº: 1000004414606
 Contratado:(310271/10) JOANA DARC NASCIMENTO DOS SANTOS;CPF:***.478.353-**-Cargos/Funções:(3506) CONTR.TEMP. FUNCAO PROF. HABILITADO;Ref:B-001;CH: 07H
 Hab.:LICENCIATURA PLENA EM GEOGRAFIA;Motivo:CONTRATO POR TEMPO DETERMINADO DE ACORDO COM A L.C. 600/17;Un. Adm:(176800) E E PARECIS;De:22/01/2024 a 13/12/2024

CONTRATO/SEDUC/02747/2024 DE: 02/02/2024
 Processo Nº: 1000004417558
 Contratado:(310282/8) RAFAEL MARTINS SILVA;CPF:***.775.416-**-Cargos/Funções:(3506) CONTR.TEMP. FUNCAO PROF. HABILITADO;Ref:B-001;CH: 06H
 Hab.:LICENCIATURA PLENA EM SOCIOLOGIA;Motivo:CONTRATO POR TEMPO DETERMINADO DE ACORDO COM A L.C. 600/17;Un. Adm:(154156) ESC EST MIL TIRADENTES CABO PM SEBASTIAO F MIRANDA;De:22/01/2024 a 13/12/2024

CONTRATO/SEDUC/02748/2024 DE: 02/02/2024
 Processo Nº: 1000004434164
 Contratado:(310284/6) CARLA ALVES BATISTA FONTANA;CPF:***.319.212-**-Cargos/Funções:(3506) CONTR.TEMP. FUNCAO PROF. HABILITADO;Ref:B-001;CH: 01H
 Hab.:LICENCIATURA PLENA EM BIOLOGIA;Motivo:CONTRATO POR TEMPO DETERMINADO DE ACORDO COM A L.C. 600/17;Un. Adm:(010278) E E REUNIDAS DE CACHOEIRA RICA;De:22/01/2024 a 13/12/2024

CONTRATO/SEDUC/02749/2024 DE: 02/02/2024
 Processo Nº: 1000004415556
 Contratado:(310294/8) PAULO HENRIQUE DE SOUZA SANTOS;CPF:***.173.512-**-Cargos/Funções:(3506) CONTR.TEMP. FUNCAO PROF. HABILITADO;Ref:B-001;CH: 04H
 Hab.:LICENCIATURA PLENA EM FISICA;Motivo:CONTRATO POR TEMPO DETERMINADO DE ACORDO COM A L.C. 600/17;Un. Adm:(038652) E E 29 DE JULHO;De:22/01/2024 a 13/12/2024

CONTRATO/SEDUC/02750/2024 DE: 02/02/2024
 Processo Nº: 1000004432970
 Contratado:(310316/7) CLEIDIANA SANTANA DE OLIVEIRA;CPF:***.047.510-**-Cargos/Funções:(3506) CONTR.TEMP. FUNCAO PROF. HABILITADO;Ref:B-001;CH: 14H
 Hab.:LICENCIATURA PLENA EM EDUCAÇÃO FISICA;Motivo:CONTRATO POR TEMPO DETERMINADO DE ACORDO COM A L.C. 600/17;Un. Adm:(212512) E E DES INT DA ED BAS PROF ALM DE AMOR SILVA;De:22/01/2024 a 13/12/2024

CONTRATO/SEDUC/02751/2024 DE: 02/02/2024
 Processo Nº: 1000004427245
 Contratado:(310319/8) DAYANNE DIAS DA SILVA NEVES;CPF:***.683.414-**-Cargos/Funções:(3506) CONTR.TEMP. FUNCAO PROF. HABILITADO;Ref:B-001;CH: 12H
 Hab.:LICENCIATURA PLENA EM LETRAS/ PORTUGUES;Motivo:CONTRATO POR TEMPO DETERMINADO DE ACORDO COM A L.C. 600/17;Un. Adm:(009903) E E VICTORINO MONTEIRO DA SILVA;De:22/01/2024 a 13/12/2024

CONTRATO/SEDUC/02752/2024 DE: 02/02/2024
 Processo Nº: 1000004423831
 Contratado:(310434/7) GEISLA FLORIZA PEREIRA DA SILVA;CPF:***.461.314-**-Cargos/Funções:(3506) CONTR.TEMP. FUNCAO PROF. HABILITADO;Ref:B-001;CH: 22H
 Hab.:LICENCIATURA PLENA EM CIENCIAS BIOLOGICAS;Motivo:CONTRATO POR TEMPO DETERMINADO DE ACORDO COM A L.C. 600/17;Un. Adm:(214590) E E MIL TIRADENTES 3 SGT PM JUSTINO P SANTOS;De:22/01/2024 a 13/12/2024

CONTRATO/SEDUC/02753/2024 DE: 02/02/2024
 Processo Nº: 1000004435970
 Contratado:(310454/12) ANA LUIZA
 LAVEZZO;CPF:***.899.417-**-**;;Cargo/Função:(3506) CONTR.TEMP.
 FUNCAO PROF. HABILITADO;Ref:B-001;CH: 02H
 Hab.:LICENCIATURA PLENA EM EDUCAÇÃO
 FISICA;Motivo:CONTRATO POR TEMPO DETERMINADO DE ACORDO
 COM A L.C. 600/17;Un. Adm:(016136) E E WALDEMON MORAES
 COELHO;De:01/02/2024 a 13/12/2024

CONTRATO/SEDUC/02754/2024 DE: 02/02/2024
 Processo Nº: 1000004432329
 Contratado:(310481/5) KELLY CRISTHEL DO NASCIMENTO
 PIMENTEL;CPF:***.418.311-**-**;;Cargo/Função:(3506) CONTR.TEMP.
 FUNCAO PROF. HABILITADO;Ref:B-001;CH: 12H
 Hab.:LICENCIATURA PLENA EM LETRAS/PORTUGUES/
 INGLÊS;Motivo:CONTRATO POR TEMPO DETERMINADO DE
 ACORDO COM A L.C. 600/17;Un. Adm:(011339) E E IR DIVA
 PIMENTEL;De:22/01/2024 a 13/12/2024

CONTRATO/SEDUC/02755/2024 DE: 02/02/2024
 Processo Nº: 1000004432332
 Contratado:(310481/6) KELLY CRISTHEL DO NASCIMENTO
 PIMENTEL;CPF:***.418.311-**-**;;Cargo/Função:(3506) CONTR.TEMP.
 FUNCAO PROF. HABILITADO;Ref:B-001;CH: 12H
 Hab.:LICENCIATURA PLENA EM LETRAS/PORTUGUES/
 INGLÊS;Motivo:CONTRATO POR TEMPO DETERMINADO DE
 ACORDO COM A L.C. 600/17;Un. Adm:(011371) E E SEN FILINTO
 MULLER;De:22/01/2024 a 13/12/2024

CONTRATO/SEDUC/02756/2024 DE: 02/02/2024
 Processo Nº: 1000004416579
 Contratado:(310484/18) MATHEUS HENRIQUE BORGES
 SOARES;CPF:***.357.814-**-**;;Cargo/Função:(3506) CONTR.TEMP.
 FUNCAO PROF. HABILITADO;Ref:B-001;CH: 05H
 Hab.:LICENCIATURA PLENA EM FILOSOFIA;Motivo:CONTRATO POR
 TEMPO DETERMINADO DE ACORDO COM A L.C. 600/17;Un.
 Adm:(011371) E E SEN FILINTO MULLER;De:22/01/2024 a 13/12/2024

CONTRATO/SEDUC/02757/2024 DE: 02/02/2024
 Processo Nº: 1000004414770
 Contratado:(310484/19) MATHEUS HENRIQUE BORGES
 SOARES;CPF:***.357.814-**-**;;Cargo/Função:(3506) CONTR.TEMP.
 FUNCAO PROF. HABILITADO;Ref:B-001;CH: 07H
 Hab.:LICENCIATURA PLENA EM FILOSOFIA;Motivo:CONTRATO POR
 TEMPO DETERMINADO DE ACORDO COM A L.C. 600/17;Un.
 Adm:(011355) E E MAL EURICO GASPAS DUTRA;De:22/01/2024 a
 13/12/2024

CONTRATO/SEDUC/02758/2024 DE: 02/02/2024
 Processo Nº: 1000004418781
 Contratado:(310529/13) YEDA SOUZA
 FERNANDES;CPF:***.811.911-**-**;;Cargo/Função:(3506) CONTR.TEMP.
 FUNCAO PROF. HABILITADO;Ref:B-001;CH: 08H
 Hab.:LICENCIATURA PLENA EM LETRAS/
 PORTUGUES;Motivo:CONTRATO POR TEMPO DETERMINADO DE
 ACORDO COM A L.C. 600/17;Un. Adm:(014230) E E MARIA ESTHER
 PERES;De:22/01/2024 a 13/12/2024

CONTRATO/SEDUC/02759/2024 DE: 02/02/2024
 Processo Nº: 1000004430099
 Contratado:(310535/5) PAMELA MIGNONI;CPF:***.279.910-**-**;;Cargo/
 Função:(3506) CONTR.TEMP.FUNCAO PROF.
 HABILITADO;Ref:B-001;CH: 24H
 Hab.:LICENCIATURA PLENA EM PEDAGOGIA;Motivo:CONTRATO
 POR TEMPO DETERMINADO DE ACORDO COM A L.C. 600/17;Un.
 Adm:(124907) E E TEOTONIO CARLOS DA CUNHA
 NETO;De:24/01/2024 a 13/12/2024

CONTRATO/SEDUC/02760/2024 DE: 02/02/2024
 Processo Nº: 1000004414159
 Contratado:(310536/5) AMANDA SILVA DE
 SOUZA;CPF:***.838.218-**-**;;Cargo/Função:(3506) CONTR.TEMP.
 FUNCAO PROF. HABILITADO;Ref:B-001;CH: 09H
 Hab.:LICENCIATURA PLENA EM LETRAS/
 PORTUGUES;Motivo:CONTRATO POR TEMPO DETERMINADO DE
 ACORDO COM A L.C. 600/17;Un. Adm:(009709) E E MARIANA LUIZA
 MOREIRA;De:22/01/2024 a 13/12/2024

CONTRATO/SEDUC/02761/2024 DE: 02/02/2024
 Processo Nº: 1000004414687
 Contratado:(310691/3) ROSMARI LUIZA
 MATEUS;CPF:***.845.911-**-**;;Cargo/Função:(3476) APOIO ADM.
 EDUCACIONAL-ELEMENTAR;Ref:A-001;CH: 30H
 Hab.:ENSINO FUNDAMENTAL COMPLETO;Motivo:CONTRATO POR
 TEMPO DETERMINADO DE ACORDO COM A L.C. 600/17;Un.
 Adm:(094420) E E MADRE CRISTINA;De:22/01/2024 a 13/12/2024

CONTRATO/SEDUC/02762/2024 DE: 02/02/2024
 Processo Nº: 1000004413957
 Contratado:(310697/3) JULITA DE MORAES;CPF:***.911.411-**-**;;Cargo/
 Função:(3476) APOIO ADM. EDUCACIONAL-
 ELEMENTAR;Ref:A-001;CH: 30H
 Hab.:ENSINO FUNDAMENTAL COMPLETO;Motivo:CONTRATO POR
 TEMPO DETERMINADO DE ACORDO COM A L.C. 600/17;Un.
 Adm:(145696) E E VIRGILIO CORREA FILHO;De:22/01/2024 a
 13/12/2024

CONTRATO/SEDUC/02763/2024 DE: 02/02/2024
 Processo Nº: 1000004414724
 Contratado:(310761/6) FRANCIELLY CAMARGO
 CANDIDO;CPF:***.516.710-**-**;;Cargo/Função:(3506) CONTR.TEMP.
 FUNCAO PROF. HABILITADO;Ref:B-001;CH: 03H
 Hab.:LICENCIATURA PLENA EM LETRAS/
 PORTUGUES;Motivo:CONTRATO POR TEMPO DETERMINADO DE
 ACORDO COM A L.C. 600/17;Un. Adm:(010804) E E PIO
 MACHADO;De:22/01/2024 a 13/12/2024

CONTRATO/SEDUC/02764/2024 DE: 02/02/2024
 Processo Nº: 1000004427224
 Contratado:(310774/6) GRACIELLA SABINO DE
 OLIVEIRA;CPF:***.150.312-**-**;;Cargo/Função:(3506) CONTR.TEMP.
 FUNCAO PROF. HABILITADO;Ref:B-001;CH: 09H
 Hab.:LICENCIATURA PLENA EM LETRAS/PORTUGUES/
 INGLÊS;Motivo:CONTRATO POR TEMPO DETERMINADO DE
 ACORDO COM A L.C. 600/17;Un. Adm:(013145) E E D ROSA FRIGGER
 PIOVEZAN;De:22/01/2024 a 13/12/2024

CONTRATO/SEDUC/02765/2024 DE: 02/02/2024
 Processo Nº: 1000004410922
 Contratado:(310777/8) DENILSON PATRICK OLIVEIRA
 SILVA;CPF:***.883.742-**-**;;Cargo/Função:(3506) CONTR.TEMP.
 FUNCAO PROF. HABILITADO;Ref:B-001;CH: 24H
 Hab.:LICENCIATURA PLENA EM LETRAS/PORTUGUES/
 INGLÊS;Motivo:CONTRATO POR TEMPO DETERMINADO DE
 ACORDO COM A L.C. 600/17;Un. Adm:(010693) E M TIRADENTES
 CONV;De:22/01/2024 a 13/12/2024

CONTRATO/SEDUC/02766/2024 DE: 02/02/2024
 Processo Nº: 1000004434449
 Contratado:(310856/8) ADENILSON RODRIGO KEMPFER DE
 OLIVEIRA SILVA;CPF:***.605.918-**-**;;Cargo/Função:(3506) CONTR.
 TEMP.FUNCAO PROF. HABILITADO;Ref:B-001;CH: 04H
 Hab.:LICENCIATURA PLENA EM EDUCAÇÃO
 FISICA;Motivo:CONTRATO POR TEMPO DETERMINADO DE ACORDO
 COM A L.C. 600/17;Un. Adm:(010057) E E DIONE AUGUSTA SILVA
 SOUZA;De:22/01/2024 a 13/12/2024

CONTRATO/SEDUC/02767/2024 DE: 02/02/2024
 Processo Nº: 1000004415682
 Contratado:(310886/11) KLEIA NASCIMENTO
 RODRIGUES;CPF:***.834.714-**-**;;Cargo/Função:(3506) CONTR.TEMP.
 FUNCAO PROF. HABILITADO;Ref:B-001;CH: 15H
 Hab.:LICENCIATURA PLENA EM LETRAS/
 PORTUGUES;Motivo:CONTRATO POR TEMPO DETERMINADO DE
 ACORDO COM A L.C. 600/17;Un. Adm:(011070) E E DOMINGOS
 APARECIDO DOS SANTOS;De:22/01/2024 a 13/12/2024

CONTRATO/SEDUC/02768/2024 DE: 02/02/2024
 Processo Nº: 1000004414431
 Contratado:(310892/17) PRISCILA DA SILVA
 LIMA;CPF:***.857.810-**-**;;Cargo/Função:(3506) CONTR.TEMP.FUNCAO
 PROF. HABILITADO;Ref:B-001;CH: 03H
 Hab.:LICENCIATURA PLENA EM MATEMATICA;Motivo:CONTRATO
 POR TEMPO DETERMINADO DE ACORDO COM A L.C. 600/17;Un.
 Adm:(011134) E E LA SALLE;De:22/01/2024 a 13/12/2024

CONTRATO/SEDUC/02769/2024 DE: 02/02/2024
 Processo Nº: 1000004414075
 Contratado:(311058/3) MABILLY DA SILVA SEVERO;CPF:***.830.810-**-**;;Cargo/Função:(3476) APOIO ADM. EDUCACIONAL-ELEMENTAR;Ref:A-001;CH: 30H
 Hab.:ENSINO FUNDAMENTAL COMPLETO;Motivo:CONTRATO POR TEMPO DETERMINADO DE ACORDO COM A L.C. 600/17;Un. Adm:(015636) E E JOAO PAULO I;De:22/01/2024 a 13/12/2024

CONTRATO/SEDUC/02770/2024 DE: 02/02/2024
 Processo Nº: 1000004414283
 Contratado:(311099/4) KARLA ROMANTIELE SOARES GOMES;CPF:***.533.513-**-**;;Cargo/Função:(3476) APOIO ADM. EDUCACIONAL-ELEMENTAR;Ref:A-001;CH: 30H
 Hab.:ENSINO FUNDAMENTAL COMPLETO;Motivo:CONTRATO POR TEMPO DETERMINADO DE ACORDO COM A L.C. 600/17;Un. Adm:(038636) E E PROF MARIA ELZA FERREIRA INACIO;De:22/01/2024 a 13/12/2024

CONTRATO/SEDUC/02771/2024 DE: 02/02/2024
 Processo Nº: 1000004437116
 Contratado:(311199/4) ANA FLAVIA MOREIRA ORTIZ;CPF:***.256.310-**-**;;Cargo/Função:(3476) APOIO ADM. EDUCACIONAL-ELEMENTAR;Ref:A-001;CH: 30H
 Hab.:ENSINO FUNDAMENTAL COMPLETO;Motivo:CONTRATO POR TEMPO DETERMINADO DE ACORDO COM A L.C. 600/17;Un. Adm:(009326) E E PE ERNESTO CAMILO BARRETO;De:22/01/2024 a 13/12/2024

CONTRATO/SEDUC/02772/2024 DE: 02/02/2024
 Processo Nº: 1000004431017
 Contratado:(311208/10) GESSYCA NAYARA SANTOS SOUTO DA SILVA;CPF:***.057.618-**-**;;Cargo/Função:(3506) CONTR.TEMP. FUNCAO PROF. HABILITADO;Ref:B-001;CH: 13H
 Hab.:LICENCIATURA PLENA EM MATEMATICA;Motivo:CONTRATO POR TEMPO DETERMINADO DE ACORDO COM A L.C. 600/17;Un. Adm:(013404) E E DES MILTON ARMANDO POMPEU DE BARROS;De:26/01/2024 a 13/12/2024

CONTRATO/SEDUC/02773/2024 DE: 02/02/2024
 Processo Nº: 1000004405361
 Contratado:(311284/5) THIAGO HENRIQUE ALVES DE OLIVEIRA;CPF:***.823.154-**-**;;Cargo/Função:(3506) CONTR.TEMP. FUNCAO PROF. HABILITADO;Ref:B-001;CH: 25H
 Hab.:LICENCIATURA PLENA EM CIENCIAS BIOLOGICAS;Motivo:CONTRATO POR TEMPO DETERMINADO DE ACORDO COM A L.C. 600/17;Un. Adm:(015105) E E 9 DE JULHO;De:22/01/2024 a 01/07/2024

CONTRATO/SEDUC/02774/2024 DE: 02/02/2024
 Processo Nº: 1000004405362
 Contratado:(311284/6) THIAGO HENRIQUE ALVES DE OLIVEIRA;CPF:***.823.154-**-**;;Cargo/Função:(3506) CONTR.TEMP. FUNCAO PROF. HABILITADO;Ref:B-001;CH: 04H
 Hab.:LICENCIATURA PLENA EM CIENCIAS BIOLOGICAS;Motivo:CONTRATO POR TEMPO DETERMINADO DE ACORDO COM A L.C. 600/17;Un. Adm:(015105) E E 9 DE JULHO;De:22/01/2024 a 13/12/2024

CONTRATO/SEDUC/02775/2024 DE: 02/02/2024
 Processo Nº: 1000004410913
 Contratado:(311295/13) FRANCIELI REGINA DE PINHO ALMEIDA LIRIO;CPF:***.313.911-**-**;;Cargo/Função:(3506) CONTR.TEMP.FUNCAO PROF. HABILITADO;Ref:B-001;CH: 15H
 Hab.:LICENCIATURA PLENA EM LETRAS/PORTUGUES/ INGLÊS;Motivo:CONTRATO POR TEMPO DETERMINADO DE ACORDO COM A L.C. 600/17;Un. Adm:(049786) E E ULISSES GUIMARAES;De:22/01/2024 a 13/12/2024

CONTRATO/SEDUC/02776/2024 DE: 02/02/2024
 Processo Nº: 1000004418783
 Contratado:(311299/9) VICTORIA EMANUELY ARAUJO DE MACEDO;CPF:***.167.712-**-**;;Cargo/Função:(3506) CONTR.TEMP. FUNCAO PROF. HABILITADO;Ref:B-001;CH: 24H
 Hab.:LICENCIATURA PLENA EM SOCIOLOGIA;Motivo:CONTRATO POR TEMPO DETERMINADO DE ACORDO COM A L.C. 600/17;Un. Adm:(197300) E EST MIL DOM PEDRO II VITORIA F DA RIVA;De:22/01/2024 a 13/12/2024

CONTRATO/SEDUC/02777/2024 DE: 02/02/2024
 Processo Nº: 1000004413720
 Contratado:(311304/3) CAROLINA COELHO DE OLIVEIRA;CPF:***.962.714-**-**;;Cargo/Função:(3476) APOIO ADM. EDUCACIONAL-ELEMENTAR;Ref:A-001;CH: 30H
 Hab.:ENSINO FUNDAMENTAL COMPLETO;Motivo:CONTRATO POR TEMPO DETERMINADO DE ACORDO COM A L.C. 600/17;Un. Adm:(016144) E E JUJIARA;De:22/01/2024 a 13/12/2024

CONTRATO/SEDUC/02778/2024 DE: 02/02/2024
 Processo Nº: 1000004418367
 Contratado:(311336/3) JACIRA MARIA DA COSTA;CPF:***.327.941-**-**;;Cargo/Função:(3476) APOIO ADM. EDUCACIONAL-ELEMENTAR;Ref:A-001;CH: 30H
 Hab.:ENSINO FUNDAMENTAL COMPLETO;Motivo:CONTRATO POR TEMPO DETERMINADO DE ACORDO COM A L.C. 600/17;Un. Adm:(124060) E E PROF MARIA HERMINIA ALVES;De:22/01/2024 a 13/12/2024

CONTRATO/SEDUC/02779/2024 DE: 02/02/2024
 Processo Nº: 1000004426474
 Contratado:(311356/5) LIVIA PESSOA SOARES MARTINS;CPF:***.893.516-**-**;;Cargo/Função:(3468) TECNICO ADMINISTRATIVO EDUCACIONAL;Ref:A-001;CH: 30H
 Hab.:ENSINO MEDIO;Motivo:CONTRATO POR TEMPO DETERMINADO DE ACORDO COM A L.C. 600/17;Un. Adm:(049859) E E PROF ELIANE DIGIGOV SANTANA;De:22/01/2024 a 13/12/2024

CONTRATO/SEDUC/02780/2024 DE: 02/02/2024
 Processo Nº: 1000004414458
 Contratado:(311371/3) MARQUES MATHIAS DE ALMEIDA RUCKER;CPF:***.948.412-**-**;;Cargo/Função:(3506) CONTR.TEMP. FUNCAO PROF. HABILITADO;Ref:B-001;CH: 12H
 Hab.:LICENCIATURA PLENA EM EDUCAÇÃO FISICA;Motivo:CONTRATO POR TEMPO DETERMINADO DE ACORDO COM A L.C. 600/17;Un. Adm:(014478) E E EVANG ASSEMBLEIA DE DEUS;De:22/01/2024 a 13/12/2024

CONTRATO/SEDUC/02781/2024 DE: 02/02/2024
 Processo Nº: 1000004424080
 Contratado:(311377/6) EDUARDA LEITE GONCALVES;CPF:***.211.915-**-**;;Cargo/Função:(3468) TECNICO ADMINISTRATIVO EDUCACIONAL;Ref:A-001;CH: 30H
 Hab.:ENSINO MEDIO;Motivo:CONTRATO POR TEMPO DETERMINADO DE ACORDO COM A L.C. 600/17;Un. Adm:(060194) E E PROF MARIA DE LOURDES H MORAES;De:22/01/2024 a 13/12/2024

CONTRATO/SEDUC/02782/2024 DE: 02/02/2024
 Processo Nº: 1000004423850
 Contratado:(311408/3) EDINALDO MELO ALMEIDA;CPF:***.250.411-**-**;;Cargo/Função:(3506) CONTR.TEMP. FUNCAO PROF. HABILITADO;Ref:B-001;CH: 04H
 Hab.:LICENCIATURA PLENA EM EDUCAÇÃO FISICA;Motivo:CONTRATO POR TEMPO DETERMINADO DE ACORDO COM A L.C. 600/17;Un. Adm:(013137) E E DEP DJALMA CARNEIRO DA ROCHA;De:22/01/2024 a 13/12/2024

CONTRATO/SEDUC/02783/2024 DE: 02/02/2024
 Processo Nº: 1000004418439
 Contratado:(311409/3) LUCIMAR MORAES DOS SANTOS;CPF:***.966.158-**-**;;Cargo/Função:(3506) CONTR.TEMP. FUNCAO PROF. HABILITADO;Ref:B-001;CH: 12H
 Hab.:LICENCIATURA PLENA EM LETRAS/ PORTUGUES;Motivo:CONTRATO POR TEMPO DETERMINADO DE ACORDO COM A L.C. 600/17;Un. Adm:(013153) E E CORA CORALINA;De:22/01/2024 a 13/12/2024

CONTRATO/SEDUC/02784/2024 DE: 02/02/2024
 Processo Nº: 1000004423518
 Contratado:(311431/5) ELAINE AGUIAR FLORENCIO;CPF:***.427.201-**-**;;Cargo/Função:(3506) CONTR.TEMP. FUNCAO PROF. HABILITADO;Ref:B-001;CH: 10H
 Hab.:LICENCIATURA PLENA EM LETRAS/ PORTUGUES;Motivo:CONTRATO POR TEMPO DETERMINADO DE ACORDO COM A L.C. 600/17;Un. Adm:(011690) E E FREI AMBROSIO;De:22/01/2024 a 13/12/2024

CONTRATO/SEDUC/02785/2024 DE: 02/02/2024
 Processo Nº: 1000004415655
 Contratado:(311507/12) WILLIAM GUSMAO DE SOUZA;CPF:***.653.413-**-**;Cargo/Função:(3506) CONTR.TEMP. FUNCAO PROF. HABILITADO;Ref:B-001;CH: 20H
 Hab.:LICENCIATURA PLENA EM EDUCAÇÃO FÍSICA;Motivo:CONTRATO POR TEMPO DETERMINADO DE ACORDO COM A L.C. 600/17;Un. Adm:(013838) E E ALEXANDRE GOMES SILVA CHAVES;De:22/01/2024 a 13/12/2024

CONTRATO/SEDUC/02786/2024 DE: 02/02/2024
 Processo Nº: 1000004435706
 Contratado:(311521/7) CAIO THEOBALDO DE BARROS FREIRE;CPF:***.136.410-**-**;Cargo/Função:(3506) CONTR.TEMP. FUNCAO PROF. HABILITADO;Ref:B-001;CH: 06H
 Hab.:LICENCIATURA PLENA EM FILOSOFIA;Motivo:CONTRATO POR TEMPO DETERMINADO DE ACORDO COM A L.C. 600/17;Un. Adm:(010260) E E SAO JOSE;De:22/01/2024 a 13/12/2024

CONTRATO/SEDUC/02787/2024 DE: 02/02/2024
 Processo Nº: 1000004417230
 Contratado:(311534/15) MARINALVA GARCIA DOS SANTOS;CPF:***.328.562-**-**;Cargo/Função:(3506) CONTR.TEMP. FUNCAO PROF. HABILITADO;Ref:B-001;CH: 13H
 Hab.:LICENCIATURA PLENA EM FÍSICA;Motivo:CONTRATO POR TEMPO DETERMINADO DE ACORDO COM A L.C. 600/17;Un. Adm:(119237) E E ANDRE ANTONIO MAGGI;De:22/01/2024 a 13/12/2024

CONTRATO/SEDUC/02788/2024 DE: 02/02/2024
 Processo Nº: 1000004417772
 Contratado:(311549/9) JULIANA FRANK DE SOUZA GIOCONDO;CPF:***.168.115-**-**;Cargo/Função:(3506) CONTR.TEMP. FUNCAO PROF. HABILITADO;Ref:B-001;CH: 13H
 Hab.:LICENCIATURA PLENA EM ARTE;Motivo:CONTRATO POR TEMPO DETERMINADO DE ACORDO COM A L.C. 600/17;Un. Adm:(015482) E E RUI BARBOSA;De:22/01/2024 a 13/12/2024

CONTRATO/SEDUC/02789/2024 DE: 02/02/2024
 Processo Nº: 1000004414195
 Contratado:(311559/8) MAYANE DE ASSUNCAO MENDES CARDOSO;CPF:***.472.815-**-**;Cargo/Função:(3506) CONTR.TEMP. FUNCAO PROF. HABILITADO;Ref:B-001;CH: 24H
 Hab.:LICENCIATURA PLENA EM MATEMÁTICA;Motivo:CONTRATO POR TEMPO DETERMINADO DE ACORDO COM A L.C. 600/17;Un. Adm:(014729) E E SAO FRANCISCO DE ASSIS;De:22/01/2024 a 13/12/2024

CONTRATO/SEDUC/02790/2024 DE: 02/02/2024
 Processo Nº: 1000004420908
 Contratado:(311567/11) ELIOVAN BARBOSA DO NASCIMENTO;CPF:***.757.743-**-**;Cargo/Função:(3506) CONTR.TEMP. FUNCAO PROF. HABILITADO;Ref:B-001;CH: 22H
 Hab.:LICENCIATURA PLENA EM EDUCAÇÃO FÍSICA;Motivo:CONTRATO POR TEMPO DETERMINADO DE ACORDO COM A L.C. 600/17;Un. Adm:(046442) E E TANCREDO DE ALMEIDA NEVES;De:22/01/2024 a 13/12/2024

CONTRATO/SEDUC/02791/2024 DE: 02/02/2024
 Processo Nº: 1000004417758
 Contratado:(311568/10) ALESSANDRO QUINTINO DOS SANTOS;CPF:***.889.351-**-**;Cargo/Função:(3506) CONTR.TEMP. FUNCAO PROF. HABILITADO;Ref:B-001;CH: 24H
 Hab.:LICENCIATURA PLENA EM EDUCAÇÃO FÍSICA;Motivo:CONTRATO POR TEMPO DETERMINADO DE ACORDO COM A L.C. 600/17;Un. Adm:(124907) E E TEOTONIO CARLOS DA CUNHA NETO;De:22/01/2024 a 13/12/2024

CONTRATO/SEDUC/02792/2024 DE: 02/02/2024
 Processo Nº: 1000004415054
 Contratado:(311569/4) DAYANNE DOS SANTOS FERREIRA;CPF:***.708.381-**-**;Cargo/Função:(3506) CONTR.TEMP. FUNCAO PROF. HABILITADO;Ref:B-001;CH: 24H
 Hab.:LICENCIATURA PLENA EM PEDAGOGIA;Motivo:CONTRATO POR TEMPO DETERMINADO DE ACORDO COM A L.C. 600/17;Un. Adm:(124907) E E TEOTONIO CARLOS DA CUNHA NETO;De:22/01/2024 a 13/12/2024

CONTRATO/SEDUC/02793/2024 DE: 02/02/2024
 Processo Nº: 1000004413719
 Contratado:(311571/9) TAYNARA ROMANA GALVAO;CPF:***.352.920-**-**;Cargo/Função:(3506) CONTR.TEMP. FUNCAO PROF. HABILITADO;Ref:B-001;CH: 24H
 Hab.:LICENCIATURA PLENA EM LETRAS/ PORTUGUES;Motivo:CONTRATO POR TEMPO DETERMINADO DE ACORDO COM A L.C. 600/17;Un. Adm:(038652) E E 29 DE JULHO;De:22/01/2024 a 13/12/2024

CONTRATO/SEDUC/02794/2024 DE: 02/02/2024
 Processo Nº: 1000004417945
 Contratado:(311581/5) DEUSANE SOBRINHO DE SOUSA;CPF:***.242.771-**-**;Cargo/Função:(3506) CONTR.TEMP. FUNCAO PROF. HABILITADO;Ref:B-001;CH: 06H
 Hab.:LICENCIATURA PLENA EM LETRAS/ PORTUGUES;Motivo:CONTRATO POR TEMPO DETERMINADO DE ACORDO COM A L.C. 600/17;Un. Adm:(069205) E E PROF GERSON CARLOS DA SILVA;De:22/01/2024 a 13/12/2024

CONTRATO/SEDUC/02795/2024 DE: 02/02/2024
 Processo Nº: 1000004432056
 Contratado:(311581/6) DEUSANE SOBRINHO DE SOUSA;CPF:***.242.771-**-**;Cargo/Função:(3506) CONTR.TEMP. FUNCAO PROF. HABILITADO;Ref:B-001;CH: 18H
 Hab.:LICENCIATURA PLENA EM LETRAS/ PORTUGUES;Motivo:CONTRATO POR TEMPO DETERMINADO DE ACORDO COM A L.C. 600/17;Un. Adm:(069205) E E PROF GERSON CARLOS DA SILVA;De:22/01/2024 a 13/12/2024

CONTRATO/SEDUC/02796/2024 DE: 02/02/2024
 Processo Nº: 1000004416026
 Contratado:(311659/6) VIVALDO ANJOS DOS SANTOS;CPF:***.876.712-**-**;Cargo/Função:(3506) CONTR.TEMP. FUNCAO PROF. HABILITADO;Ref:B-001;CH: 20H
 Hab.:LICENCIATURA PLENA EM HISTÓRIA;Motivo:CONTRATO POR TEMPO DETERMINADO DE ACORDO COM A L.C. 600/17;Un. Adm:(014451) E E JOAO DE CAMPOS BORGES;De:22/01/2024 a 13/12/2024

CONTRATO/SEDUC/02797/2024 DE: 02/02/2024
 Processo Nº: 1000004415558
 Contratado:(311714/8) ANDREW CASSIMIRO BATISTA;CPF:***.972.510-**-**;Cargo/Função:(3506) CONTR.TEMP. FUNCAO PROF. HABILITADO;Ref:B-001;CH: 21H
 Hab.:LICENCIATURA PLENA EM LETRAS/ PORTUGUES;Motivo:CONTRATO POR TEMPO DETERMINADO DE ACORDO COM A L.C. 600/17;Un. Adm:(192228) E E 20 DE MARCO;De:22/01/2024 a 13/12/2024

CONTRATO/SEDUC/02798/2024 DE: 02/02/2024
 Processo Nº: 1000004414585
 Contratado:(311726/6) JOICE ANTONIELE ALCANTARA MIRANDA;CPF:***.478.018-**-**;Cargo/Função:(3506) CONTR.TEMP. FUNCAO PROF. HABILITADO;Ref:B-001;CH: 24H
 Hab.:LICENCIATURA PLENA EM LETRAS/ PORTUGUES;Motivo:CONTRATO POR TEMPO DETERMINADO DE ACORDO COM A L.C. 600/17;Un. Adm:(061441) E E M TIRADENTES GEL PM JORGE L DE MAGALHAES;De:22/01/2024 a 13/12/2024

CONTRATO/SEDUC/02799/2024 DE: 02/02/2024
 Processo Nº: 1000004414269
 Contratado:(311753/8) ROSANGELA DE SOUZA BUSS;CPF:***.443.496-**-**;Cargo/Função:(3506) CONTR.TEMP.FUNCAO PROF. HABILITADO;Ref:B-001;CH: 15H
 Hab.:LICENCIATURA PLENA EM LETRAS/ PORTUGUES;Motivo:CONTRATO POR TEMPO DETERMINADO DE ACORDO COM A L.C. 600/17;Un. Adm:(013404) E E DES MILTON ARMANDO POMPEU DE BARROS;De:22/01/2024 a 13/12/2024

CONTRATO/SEDUC/02800/2024 DE: 02/02/2024
 Processo Nº: 1000004417145
 Contratado:(311783/17) ADEILTON ALEXANDRE DA SILVA;CPF:***.720.819-**-**;Cargo/Função:(3506) CONTR.TEMP. FUNCAO PROF. HABILITADO;Ref:B-001;CH: 12H
 Hab.:LICENCIATURA PLENA EM LETRAS/PORTUGUES/ INGLÊS;Motivo:CONTRATO POR TEMPO DETERMINADO DE ACORDO COM A L.C. 600/17;Un. Adm:(015989) E E VER BENTO MUNIZ;De:22/01/2024 a 13/12/2024

CONTRATO/SEDUC/02801/2024 DE: 02/02/2024
 Processo Nº: 1000004416370
 Contratado:(311807/19) FERNANDO SOARES SOUSA;CPF:***.519.310-**-**;Cargo/Função:(3506) CONTR.TEMP. FUNCAO PROF. HABILITADO;Ref:B-001;CH: 12H
 Hab.:LICENCIATURA PLENA EM EDUCAÇÃO FISICA;Motivo:CONTRATO POR TEMPO DETERMINADO DE ACORDO COM A L.C. 600/17;Un. Adm:(043133) E E LUDOVICO VIEIRA CAMARGO;De:22/01/2024 a 13/12/2024

CONTRATO/SEDUC/02802/2024 DE: 02/02/2024
 Processo Nº: 1000004415057
 Contratado:(311856/3) ILDEBRANDO LEONEL SOUZA HOFFMANN;CPF:***.058.815-**-**;Cargo/Função:(3506) CONTR.TEMP. FUNCAO PROF. HABILITADO;Ref:B-001;CH: 24H
 Hab.:LICENCIATURA PLENA EM MATEMATICA;Motivo:CONTRATO POR TEMPO DETERMINADO DE ACORDO COM A L.C. 600/17;Un. Adm:(011657) E E SAO LUIZ;De:22/01/2024 a 13/12/2024

CONTRATO/SEDUC/02803/2024 DE: 02/02/2024
 Processo Nº: 1000004416803
 Contratado:(311863/9) ELAINE TEIXEIRA VIEIRA;CPF:***.488.013-**-**;Cargo/Função:(3506) CONTR.TEMP. FUNCAO PROF. HABILITADO;Ref:B-001;CH: 24H
 Hab.:LICENCIATURA PLENA EM LETRAS/ PORTUGUES;Motivo:CONTRATO POR TEMPO DETERMINADO DE ACORDO COM A L.C. 600/17;Un. Adm:(154016) E E PROF ALZIRA MARIA DA SILVA;De:22/01/2024 a 13/12/2024

CONTRATO/SEDUC/02804/2024 DE: 02/02/2024
 Processo Nº: 1000004418164
 Contratado:(311865/24) VALDETE DE SOUZA SANTOS ROCHA;CPF:***.753.311-**-**;Cargo/Função:(3506) CONTR.TEMP. FUNCAO PROF. HABILITADO;Ref:B-001;CH: 07H
 Hab.:LICENCIATURA PLENA EM LETRAS/ PORTUGUES;Motivo:CONTRATO POR TEMPO DETERMINADO DE ACORDO COM A L.C. 600/17;Un. Adm:(013412) E E CEL ANTONIO PAES DE BARROS;De:22/01/2024 a 13/12/2024

CONTRATO/SEDUC/02805/2024 DE: 02/02/2024
 Processo Nº: 1000004414922
 Contratado:(311930/8) NATALI MARIELA MANSANO ORNEL;CPF:***.656.111-**-**;Cargo/Função:(3506) CONTR.TEMP. FUNCAO PROF. HABILITADO;Ref:B-001;CH: 06H
 Hab.:LICENCIATURA PLENA EM GEOGRAFIA;Motivo:CONTRATO POR TEMPO DETERMINADO DE ACORDO COM A L.C. 600/17;Un. Adm:(015997) E E JADA TORRES;De:22/01/2024 a 13/12/2024

CONTRATO/SEDUC/02806/2024 DE: 02/02/2024
 Processo Nº: 1000004431942
 Contratado:(311978/5) MIRELI OLIVEIRA CORREIA;CPF:***.961.710-**-**;Cargo/Função:(3506) CONTR.TEMP. FUNCAO PROF. HABILITADO;Ref:B-001;CH: 08H
 Hab.:LICENCIATURA PLENA EM EDUCAÇÃO FISICA;Motivo:CONTRATO POR TEMPO DETERMINADO DE ACORDO COM A L.C. 600/17;Un. Adm:(104230) E E PROF ELIDIO MURCELLI FILHO;De:22/01/2024 a 13/12/2024

CONTRATO/SEDUC/02807/2024 DE: 02/02/2024
 Processo Nº: 1000004434233
 Contratado:(312088/3) SILAS LOPES BARBOSA JUNIOR;CPF:***.369.058-**-**;Cargo/Função:(3476) APOIO ADM. EDUCACIONAL-ELEMENTAR;Ref:A-001;CH: 30H
 Hab.:ENSINO FUNDAMENTAL COMPLETO;Motivo:CONTRATO POR TEMPO DETERMINADO DE ACORDO COM A L.C. 600/17;Un. Adm:(012025) CHP PROF CELIA RODRIGUES DUQUE;De:01/02/2024 a 13/12/2024

CONTRATO/SEDUC/02808/2024 DE: 02/02/2024
 Processo Nº: 1000004422432
 Contratado:(312179/3) REJANE FARIAS CHAVES SOARES;CPF:***.090.614-**-**;Cargo/Função:(3476) APOIO ADM. EDUCACIONAL-ELEMENTAR;Ref:A-001;CH: 30H
 Hab.:ENSINO FUNDAMENTAL COMPLETO;Motivo:CONTRATO POR TEMPO DETERMINADO DE ACORDO COM A L.C. 600/17;Un. Adm:(013552) E E PEDRO BIANCHINI;De:22/01/2024 a 13/12/2024

CONTRATO/SEDUC/02809/2024 DE: 02/02/2024
 Processo Nº: 1000004423945
 Contratado:(312256/3) JOYCE THAUANNY ALVES FERREIRA DA COSTA;CPF:***.014.512-**-**;Cargo/Função:(3476) APOIO ADM. EDUCACIONAL-ELEMENTAR;Ref:A-001;CH: 30H
 Hab.:ENSINO FUNDAMENTAL COMPLETO;Motivo:CONTRATO POR TEMPO DETERMINADO DE ACORDO COM A L.C. 600/17;Un. Adm:(148113) E E CREMILDA DE OLIVEIRA VIANA;De:22/01/2024 a 13/12/2024

CONTRATO/SEDUC/02810/2024 DE: 02/02/2024
 Processo Nº: 1000004418669
 Contratado:(312274/4) BIANCA KAROLINE DE SOUZA SILVA;CPF:***.356.717-**-**;Cargo/Função:(3476) APOIO ADM. EDUCACIONAL-ELEMENTAR;Ref:A-001;CH: 30H
 Hab.:ENSINO FUNDAMENTAL COMPLETO;Motivo:CONTRATO POR TEMPO DETERMINADO DE ACORDO COM A L.C. 600/17;Un. Adm:(038636) E E PROF MARIA ELZA FERREIRA INACIO;De:22/01/2024 a 13/12/2024

CONTRATO/SEDUC/02811/2024 DE: 02/02/2024
 Processo Nº: 1000004420578
 Contratado:(312275/3) DEUSITA ALVES DA CRUZ;CPF:***.530.541-**-**;Cargo/Função:(3476) APOIO ADM. EDUCACIONAL-ELEMENTAR;Ref:A-001;CH: 30H
 Hab.:ENSINO FUNDAMENTAL COMPLETO;Motivo:CONTRATO POR TEMPO DETERMINADO DE ACORDO COM A L.C. 600/17;Un. Adm:(145769) E E FRANCISCA BARROS DE CARVALHO;De:22/01/2024 a 13/12/2024

CONTRATO/SEDUC/02812/2024 DE: 02/02/2024
 Processo Nº: 1000004435260
 Contratado:(312280/3) IDIVANIA BARBOSA DOS ANJOS;CPF:***.296.481-**-**;Cargo/Função:(3476) APOIO ADM. EDUCACIONAL-ELEMENTAR;Ref:A-001;CH: 30H
 Hab.:ENSINO FUNDAMENTAL COMPLETO;Motivo:CONTRATO POR TEMPO DETERMINADO DE ACORDO COM A L.C. 600/17;Un. Adm:(010855) E E SILVESTRE GOMES JARDIM;De:30/01/2024 a 13/12/2024

CONTRATO/SEDUC/02813/2024 DE: 02/02/2024
 Processo Nº: 1000004413839
 Contratado:(312290/3) WANDERSON RODRIGUES DA SILVA;CPF:***.173.119-**-**;Cargo/Função:(3468) TECNICO ADMINISTRATIVO EDUCACIONAL;Ref:A-001;CH: 30H
 Hab.:ENSINO MEDIO;Motivo:CONTRATO POR TEMPO DETERMINADO DE ACORDO COM A L.C. 600/17;Un. Adm:(212466) E E DES INT DA ED BAS PROF ALFREDO MARIEN;De:22/01/2024 a 13/12/2024

CONTRATO/SEDUC/02814/2024 DE: 02/02/2024
 Processo Nº: 1000004437066
 Contratado:(312326/5) MEIRE BORBA;CPF:***.306.851-**-**;Cargo/Função:(3476) APOIO ADM. EDUCACIONAL-ELEMENTAR;Ref:A-001;CH: 30H
 Hab.:ENSINO FUNDAMENTAL COMPLETO;Motivo:CONTRATO POR TEMPO DETERMINADO DE ACORDO COM A L.C. 600/17;Un. Adm:(117587) E E SANTANA DO TAQUARAL;De:22/01/2024 a 13/12/2024

CONTRATO/SEDUC/02815/2024 DE: 02/02/2024
 Processo Nº: 1000004428582
 Contratado:(312381/3) IVANIR ALVES FERREIRA RABELO;CPF:***.486.610-**-**;Cargo/Função:(3476) APOIO ADM. EDUCACIONAL-ELEMENTAR;Ref:A-001;CH: 30H
 Hab.:ENSINO FUNDAMENTAL COMPLETO;Motivo:CONTRATO POR TEMPO DETERMINADO DE ACORDO COM A L.C. 600/17;Un. Adm:(013765) E E JOAO RIBEIRO VILELA;De:24/01/2024 a 13/12/2024

CONTRATO/SEDUC/02816/2024 DE: 02/02/2024
 Processo Nº: 1000004414285
 Contratado:(312445/3) CLEUNICE RAMOS DA SILVA SAATH;CPF:***.720.816-**-**;Cargo/Função:(3476) APOIO ADM. EDUCACIONAL-ELEMENTAR;Ref:A-001;CH: 30H
 Hab.:ENSINO FUNDAMENTAL COMPLETO;Motivo:CONTRATO POR TEMPO DETERMINADO DE ACORDO COM A L.C. 600/17;Un. Adm:(013528) E E LUCAS AUXILIO TONIAZO;De:22/01/2024 a 13/12/2024

CONTRATO/SEDUC/02817/2024 DE: 02/02/2024
 Processo Nº: 1000004402109
 Contratado:(312495/4) ADRIANA TEIXEIRA RODRIGUES SELHORST;CPF:***.430.790-**-Cargos/Funções:(3506) CONTR.TEMP. FUNCAO PROF. HABILITADO;Ref:B-001;CH: 30H
 Hab.:LICENCIATURA PLENA EM PEDAGOGIA;Motivo:PROJETO/DEMANDA TEMPORARIA;Un. Adm:(015601) E E CECILIA MEIRELES;De:22/01/2024 a 13/12/2024

CONTRATO/SEDUC/02818/2024 DE: 02/02/2024
 Processo Nº: 1000004411205
 Contratado:(312496/8) LETICIA SANTOS GOMES;CPF:***.912.227-**-Cargos/Funções:(3506) CONTR.TEMP. FUNCAO PROF. HABILITADO;Ref:B-001;CH: 12H
 Hab.:LICENCIATURA PLENA EM LETRAS/PORTUGUES;Motivo:CONTRATO POR TEMPO DETERMINADO DE ACORDO COM A L.C. 600/17;Un. Adm:(015547) E E DOM BOSCO;De:22/01/2024 a 13/12/2024

CONTRATO/SEDUC/02819/2024 DE: 02/02/2024
 Processo Nº: 1000004415178
 Contratado:(312502/11) JOELCIR ZENI;CPF:***.123.597-**-Cargos/Funções:(3506) CONTR.TEMP.FUNCAO PROF. HABILITADO;Ref:B-001;CH: 24H
 Hab.:LICENCIATURA PLENA EM FILOSOFIA;Motivo:CONTRATO POR TEMPO DETERMINADO DE ACORDO COM A L.C. 600/17;Un. Adm:(176800) E E PARECIS;De:22/01/2024 a 13/12/2024

CONTRATO/SEDUC/02820/2024 DE: 02/02/2024
 Processo Nº: 1000004415765
 Contratado:(312503/6) JOSCELAINE CARLA NASCIMENTO;CPF:***.199.211-**-Cargos/Funções:(3506) CONTR.TEMP. FUNCAO PROF. HABILITADO;Ref:B-001;CH: 24H
 Hab.:LICENCIATURA PLENA EM PEDAGOGIA;Motivo:CONTRATO POR TEMPO DETERMINADO DE ACORDO COM A L.C. 600/17;Un. Adm:(045055) E E ARGEU AUGUSTO DE MORAES;De:22/01/2024 a 13/12/2024

CONTRATO/SEDUC/02821/2024 DE: 02/02/2024
 Processo Nº: 1000004415257
 Contratado:(312506/5) JOSIMEIRE RAMOS ANTUNES DOS SANTOS;CPF:***.680.622-**-Cargos/Funções:(3506) CONTR.TEMP. FUNCAO PROF. HABILITADO;Ref:B-001;CH: 08H
 Hab.:LICENCIATURA PLENA EM ARTE;Motivo:CONTRATO POR TEMPO DETERMINADO DE ACORDO COM A L.C. 600/17;Un. Adm:(145734) E E MARIA MIRANDA ARAUJO;De:22/01/2024 a 13/12/2024

CONTRATO/SEDUC/02822/2024 DE: 02/02/2024
 Processo Nº: 1000004420713
 Contratado:(312555/10) FERNANDO XAVIER MARQUES;CPF:***.109.619-**-Cargos/Funções:(3506) CONTR.TEMP. FUNCAO PROF. HABILITADO;Ref:B-001;CH: 21H
 Hab.:LICENCIATURA PLENA EM EDUCAÇÃO FISICA;Motivo:CONTRATO POR TEMPO DETERMINADO DE ACORDO COM A L.C. 600/17;Un. Adm:(015547) E E DOM BOSCO;De:22/01/2024 a 13/12/2024

CONTRATO/SEDUC/02823/2024 DE: 02/02/2024
 Processo Nº: 1000004420643
 Contratado:(312574/6) FABIO WILLYAN ARANTES DA SILVA;CPF:***.859.813-**-Cargos/Funções:(3506) CONTR.TEMP. FUNCAO PROF. HABILITADO;Ref:B-001;CH: 04H
 Hab.:LICENCIATURA PLENA EM MATEMATICA;Motivo:CONTRATO POR TEMPO DETERMINADO DE ACORDO COM A L.C. 600/17;Un. Adm:(012157) E E DEP EMANUEL PINHEIRO;De:22/01/2024 a 13/12/2024

CONTRATO/SEDUC/02824/2024 DE: 02/02/2024
 Processo Nº: 1000004414271
 Contratado:(312585/5) DOUGLAS PEREIRA MAGALHAES;CPF:***.890.511-**-Cargos/Funções:(3506) CONTR.TEMP. FUNCAO PROF. HABILITADO;Ref:B-001;CH: 10H
 Hab.:LICENCIATURA PLENA EM MATEMATICA;Motivo:CONTRATO POR TEMPO DETERMINADO DE ACORDO COM A L.C. 600/17;Un. Adm:(011126) E E JOAQUIM NUNES ROCHA;De:22/01/2024 a 13/12/2024

CONTRATO/SEDUC/02825/2024 DE: 02/02/2024
 Processo Nº: 1000004431135
 Contratado:(312592/6) IRENE RODRIGUES DE ALMEIDA;CPF:***.524.041-**-Cargos/Funções:(3506) CONTR.TEMP. FUNCAO PROF. HABILITADO;Ref:B-001;CH: 21H
 Hab.:LICENCIATURA PLENA EM LETRAS/PORTUGUES;Motivo:CONTRATO POR TEMPO DETERMINADO DE ACORDO COM A L.C. 600/17;Un. Adm:(015474) E E PROF MARINES FATIMA DE SA TEIXEIRA;De:24/01/2024 a 13/12/2024

CONTRATO/SEDUC/02826/2024 DE: 02/02/2024
 Processo Nº: 1000004431901
 Contratado:(312691/3) NELYZA BENTO INOCENCIO;CPF:***.403.912-**-Cargos/Funções:(3476) APOIO ADM. EDUCACIONAL-ELEMENTAR;Ref:A-001;CH: 30H
 Hab.:ENSINO FUNDAMENTAL COMPLETO;Motivo:CONTRATO POR TEMPO DETERMINADO DE ACORDO COM A L.C. 600/17;Un. Adm:(158321) E E JOSE MARIANO BENTO;De:23/01/2024 a 13/12/2024

CONTRATO/SEDUC/02827/2024 DE: 02/02/2024
 Processo Nº: 1000004431911
 Contratado:(312697/3) VIVIANE CONSTANCIA MACIEL;CPF:***.665.911-**-Cargos/Funções:(3476) APOIO ADM. EDUCACIONAL-ELEMENTAR;Ref:A-001;CH: 30H
 Hab.:ENSINO FUNDAMENTAL COMPLETO;Motivo:CONTRATO POR TEMPO DETERMINADO DE ACORDO COM A L.C. 600/17;Un. Adm:(158321) E E JOSE MARIANO BENTO;De:23/01/2024 a 13/12/2024

CONTRATO/SEDUC/02828/2024 DE: 02/02/2024
 Processo Nº: 1000004418419
 Contratado:(312724/3) ELAINE CRISTINA CASEMIRO DE ASSUNCAO ALVES;CPF:***.772.215-**-Cargos/Funções:(3476) APOIO ADM. EDUCACIONAL-ELEMENTAR;Ref:A-001;CH: 30H
 Hab.:ENSINO FUNDAMENTAL COMPLETO;Motivo:CONTRATO POR TEMPO DETERMINADO DE ACORDO COM A L.C. 600/17;Un. Adm:(015962) E E JONAS LOPES DA SILVA;De:22/01/2024 a 13/12/2024

CONTRATO/SEDUC/02829/2024 DE: 02/02/2024
 Processo Nº: 1000004415207
 Contratado:(312762/3) EMANUEL DEZANETTI;CPF:***.590.107-**-Cargos/Funções:(3468) TECNICO ADMINISTRATIVO EDUCACIONAL;Ref:A-001;CH: 30H
 Hab.:ENSINO MEDIO;Motivo:CONTRATO POR TEMPO DETERMINADO DE ACORDO COM A L.C. 600/17;Un. Adm:(040118) E E JAYME VERISSIMO DE CAMPOS JUNIOR;De:22/01/2024 a 13/12/2024

CONTRATO/SEDUC/02830/2024 DE: 02/02/2024
 Processo Nº: 1000004413696
 Contratado:(312767/3) PAMELA RODRIGUES DE SOUZA;CPF:***.538.215-**-Cargos/Funções:(3476) APOIO ADM. EDUCACIONAL-ELEMENTAR;Ref:A-001;CH: 30H
 Hab.:ENSINO FUNDAMENTAL COMPLETO;Motivo:CONTRATO POR TEMPO DETERMINADO DE ACORDO COM A L.C. 600/17;Un. Adm:(040118) E E JAYME VERISSIMO DE CAMPOS JUNIOR;De:22/01/2024 a 13/12/2024

CONTRATO/SEDUC/02831/2024 DE: 02/02/2024
 Processo Nº: 1000004417515
 Contratado:(312811/3) VANILDA DE SOUZA;CPF:***.238.813-**-Cargos/Funções:(3476) APOIO ADM. EDUCACIONAL-ELEMENTAR;Ref:A-001;CH: 30H
 Hab.:ENSINO FUNDAMENTAL COMPLETO;Motivo:CONTRATO POR TEMPO DETERMINADO DE ACORDO COM A L.C. 600/17;Un. Adm:(124052) E E LEONISIO LEMOS MELO;De:22/01/2024 a 13/12/2024

CONTRATO/SEDUC/02832/2024 DE: 02/02/2024
 Processo Nº: 1000004435467
 Contratado:(312815/4) LEILIANE CHUE MUQUISSAI;CPF:***.169.113-**-Cargos/Funções:(3476) APOIO ADM. EDUCACIONAL-ELEMENTAR;Ref:A-001;CH: 30H
 Hab.:ENSINO MEDIO;Motivo:CONTRATO POR TEMPO DETERMINADO DE ACORDO COM A L.C. 600/17;Un. Adm:(154989) E E INDIGENA CHIQUITANO JOSE TURIBIO;De:22/01/2024 a 13/12/2024

CONTRATO/SEDUC/02833/2024 DE: 02/02/2024
 Processo Nº: 1000004426333
 Contratado:(312816/3) ELIANE VERGINIA FERREIRA DA SILVA;CPF:***.281.61-**-Cargos/Função:(3476) APOIO ADM. EDUCACIONAL-ELEMENTAR;Ref:A-001;CH: 30H
 Hab.:ENSINO FUNDAMENTAL COMPLETO;Motivo:CONTRATO POR TEMPO DETERMINADO DE ACORDO COM A L.C. 600/17;Un. Adm:(013706) E E JOAO BORGES VIEIRA;De:22/01/2024 a 13/12/2024

CONTRATO/SEDUC/02834/2024 DE: 02/02/2024
 Processo Nº: 1000004437097
 Contratado:(312838/4) ALISSA FONTES DOS SANTOS;CPF:***.363.211-**-Cargos/Função:(3468) TECNICO ADMINISTRATIVO EDUCACIONAL;Ref:A-001;CH: 30H
 Hab.:ENSINO MEDIO;Motivo:CONTRATO POR TEMPO DETERMINADO DE ACORDO COM A L.C. 600/17;Un. Adm:(012564) E E HERMES RODRIGUES DE ALCANTARA;De:22/01/2024 a 13/12/2024

CONTRATO/SEDUC/02835/2024 DE: 02/02/2024
 Processo Nº: 1000004411069
 Contratado:(312901/11) CLAUDIANE NASCIMENTO DOS SANTOS;CPF:***.863.710-**-Cargos/Função:(3506) CONTR.TEMP. FUNCAO PROF. HABILITADO;Ref:B-001;CH: 06H
 Hab.:LICENCIATURA PLENA EM LETRAS/PORTUGUES;Motivo:CONTRATO POR TEMPO DETERMINADO DE ACORDO COM A L.C. 600/17;Un. Adm:(016020) E E PROF JOAO BATISTA;De:22/01/2024 a 13/12/2024

CONTRATO/SEDUC/02836/2024 DE: 02/02/2024
 Processo Nº: 1000004423349
 Contratado:(312913/3) RUTE RONDON DA SILVA;CPF:***.274.015-**-Cargos/Função:(3476) APOIO ADM. EDUCACIONAL-ELEMENTAR;Ref:A-001;CH: 30H
 Hab.:ENSINO FUNDAMENTAL COMPLETO;Motivo:CONTRATO POR TEMPO DETERMINADO DE ACORDO COM A L.C. 600/17;Un. Adm:(044938) E E SABINO FERREIRA MAIA;De:22/01/2024 a 13/12/2024

CONTRATO/SEDUC/02837/2024 DE: 02/02/2024
 Processo Nº: 1000004422647
 Contratado:(312922/3) ANTONIA DA SILVA BATISTA;CPF:***.339.912-**-Cargos/Função:(3476) APOIO ADM. EDUCACIONAL-ELEMENTAR;Ref:A-001;CH: 30H
 Hab.:ENSINO FUNDAMENTAL COMPLETO;Motivo:CONTRATO POR TEMPO DETERMINADO DE ACORDO COM A L.C. 600/17;Un. Adm:(015962) E E JONAS LOPES DA SILVA;De:22/01/2024 a 13/12/2024

CONTRATO/SEDUC/02838/2024 DE: 02/02/2024
 Processo Nº: 1000004415136
 Contratado:(313025/9) DIANA RODRIGUES DE LIMA SIMAO;CPF:***.291.321-**-Cargos/Função:(3506) CONTR.TEMP. FUNCAO PROF. HABILITADO;Ref:B-001;CH: 24H
 Hab.:LICENCIATURA PLENA EM LETRAS/PORTUGUES;Motivo:CONTRATO POR TEMPO DETERMINADO DE ACORDO COM A L.C. 600/17;Un. Adm:(145734) E E MARIA MIRANDA ARAUJO;De:22/01/2024 a 13/12/2024

CONTRATO/SEDUC/02839/2024 DE: 02/02/2024
 Processo Nº: 1000004423754
 Contratado:(313030/4) DANIELA SILVEIRA ROCHA;CPF:***.900.015-**-Cargos/Função:(3506) CONTR.TEMP. FUNCAO PROF. HABILITADO;Ref:B-001;CH: 25H
 Hab.:LICENCIATURA PLENA EM MATEMATICA;Motivo:CONTRATO POR TEMPO DETERMINADO DE ACORDO COM A L.C. 600/17;Un. Adm:(045055) E E ARGEU AUGUSTO DE MORAES;De:22/01/2024 a 13/12/2024

CONTRATO/SEDUC/02840/2024 DE: 02/02/2024
 Processo Nº: 1000004435509
 Contratado:(313035/7) AMANDA GABRIELLY MELO SILVA;CPF:***.907.612-**-Cargos/Função:(3506) CONTR.TEMP. FUNCAO PROF. HABILITADO;Ref:B-001;CH: 04H
 Hab.:LICENCIATURA PLENA EM HISTÓRIA;Motivo:CONTRATO POR TEMPO DETERMINADO DE ACORDO COM A L.C. 600/17;Un. Adm:(010707) E E MARCELINA DE CAMPOS;De:22/01/2024 a 13/12/2024

CONTRATO/SEDUC/02841/2024 DE: 02/02/2024
 Processo Nº: 1000004409501
 Contratado:(313059/3) LEOPOLDO QUEIROZ PAIM;CPF:***.658.631-**-Cargos/Função:(3506) CONTR.TEMP.FUNCAO PROF. HABILITADO;Ref:B-001;CH: 03H
 Hab.:LICENCIATURA PLENA EM LETRAS/PORTUGUES;Motivo:CONTRATO POR TEMPO DETERMINADO DE ACORDO COM A L.C. 600/17;Un. Adm:(010880) E E DANIEL MARTINS MOURA;De:22/01/2024 a 13/12/2024

CONTRATO/SEDUC/02842/2024 DE: 02/02/2024
 Processo Nº: 1000004416844
 Contratado:(313060/11) LIDIANE SOUZA DE JESUS FIGUEIREDO;CPF:***.690.418-**-Cargos/Função:(3506) CONTR.TEMP. FUNCAO PROF. HABILITADO;Ref:B-001;CH: 04H
 Hab.:LICENCIATURA PLENA EM BIOLOGIA;Motivo:CONTRATO POR TEMPO DETERMINADO DE ACORDO COM A L.C. 600/17;Un. Adm:(011134) E E LA SALLE;De:22/01/2024 a 13/12/2024

CONTRATO/SEDUC/02843/2024 DE: 02/02/2024
 Processo Nº: 1000004418547
 Contratado:(313096/3) MARIA RESTONIA SILVA;CPF:***.622.121-**-Cargos/Função:(3476) APOIO ADM. EDUCACIONAL-ELEMENTAR;Ref:A-001;CH: 30H
 Hab.:ENSINO FUNDAMENTAL COMPLETO;Motivo:CONTRATO POR TEMPO DETERMINADO DE ACORDO COM A L.C. 600/17;Un. Adm:(013730) E E PROF ALDA GAWLINSKI SCOPEL;De:22/01/2024 a 13/12/2024

CONTRATO/SEDUC/02844/2024 DE: 02/02/2024
 Processo Nº: 1000004418346
 Contratado:(313103/3) JULIANA GREICKA MORAIS SARTORI;CPF:***.047.814-**-Cargos/Função:(3476) APOIO ADM. EDUCACIONAL-ELEMENTAR;Ref:A-001;CH: 30H
 Hab.:ENSINO FUNDAMENTAL COMPLETO;Motivo:CONTRATO POR TEMPO DETERMINADO DE ACORDO COM A L.C. 600/17;Un. Adm:(173576) E E GOV DANTE MARTINS DE OLIVEIRA;De:22/01/2024 a 13/12/2024

CONTRATO/SEDUC/02845/2024 DE: 02/02/2024
 Processo Nº: 1000004422922
 Contratado:(313150/5) ALESSANDRA REIS DA FONSECA;CPF:***.748.710-**-Cargos/Função:(3476) APOIO ADM. EDUCACIONAL-ELEMENTAR;Ref:A-001;CH: 30H
 Hab.:ENSINO FUNDAMENTAL COMPLETO;Motivo:CONTRATO POR TEMPO DETERMINADO DE ACORDO COM A L.C. 600/17;Un. Adm:(154180) E E SEN JONAS PINHEIRO;De:22/01/2024 a 13/12/2024

CONTRATO/SEDUC/02846/2024 DE: 02/02/2024
 Processo Nº: 1000004432407
 Contratado:(313169/3) MARIA LOURENCO DE JESUS;CPF:***.274.116-**-Cargos/Função:(3476) APOIO ADM. EDUCACIONAL-ELEMENTAR;Ref:A-001;CH: 30H
 Hab.:ENSINO FUNDAMENTAL COMPLETO;Motivo:CONTRATO POR TEMPO DETERMINADO DE ACORDO COM A L.C. 600/17;Un. Adm:(011002) E E PINDORAMA;De:29/01/2024 a 13/12/2024

CONTRATO/SEDUC/02847/2024 DE: 02/02/2024
 Processo Nº: 1000004411230
 Contratado:(313281/3) ELIANA APARECIDA DIAS PISTORE;CPF:***.402.311-**-Cargos/Função:(3468) TECNICO ADMINISTRATIVO EDUCACIONAL;Ref:A-001;CH: 30H
 Hab.:ENSINO MEDIO;Motivo:CONTRATO POR TEMPO DETERMINADO DE ACORDO COM A L.C. 600/17;Un. Adm:(212504) E E DES INT DA ED BAS GET DORNELLES VARGAS;De:22/01/2024 a 13/12/2024

CONTRATO/SEDUC/02848/2024 DE: 02/02/2024
 Processo Nº: 1000004423061
 Contratado:(313340/3) FRANCIELI GASPERINI;CPF:***.068.714-**-Cargos/Função:(3506) CONTR.TEMP. FUNCAO PROF. HABILITADO;Ref:B-001;CH: 12H
 Hab.:LICENCIATURA PLENA EM MATEMATICA;Motivo:CONTRATO POR TEMPO DETERMINADO DE ACORDO COM A L.C. 600/17;Un. Adm:(214590) E E MIL TIRADENTES 3 SGT PM JUSTINO P SANTOS;De:22/01/2024 a 13/12/2024

CONTRATO/SEDUC/02849/2024 DE: 02/02/2024
 Processo Nº: 1000004423630
 Contratado:(313340/4) FRANCIELI
 GASPERINI;CPF:***.068.714-**-Cargos/Função:(3506) CONTR.TEMP.
 FUNCAO PROF. HABILITADO;Ref:B-001;CH: 12H
 Hab.:LICENCIATURA PLENA EM MATEMATICA;Motivo:CONTRATO
 POR TEMPO DETERMINADO DE ACORDO COM A L.C. 600/17;Un.
 Adm:(015105) E E 9 DE JULHO;De:22/01/2024 a 13/12/2024

CONTRATO/SEDUC/02850/2024 DE: 02/02/2024
 Processo Nº: 1000004436492
 Contratado:(313341/5) DENISE SANTOS DE SOUZA
 RIBEIRO;CPF:***.515.496-**-Cargos/Função:(3506) CONTR.TEMP.
 FUNCAO PROF. HABILITADO;Ref:B-001;CH: 07H
 Hab.:LICENCIATURA PLENA EM BIOLOGIA;Motivo:CONTRATO POR
 TEMPO DETERMINADO DE ACORDO COM A L.C. 600/17;Un.
 Adm:(140988) E E INDIGENA DE EDUCACAO BASICA
 ITAWYAK;De:22/01/2024 a 13/12/2024

CONTRATO/SEDUC/02851/2024 DE: 02/02/2024
 Processo Nº: 1000004420662
 Contratado:(313404/3) MARCELINA APARECIDA DA SILVA
 ALENCAR;CPF:***.213.210-**-Cargos/Função:(3476) APOIO ADM.
 EDUCACIONAL-ELEMENTAR;Ref:A-001;CH: 30H
 Hab.:ENSINO FUNDAMENTAL COMPLETO;Motivo:CONTRATO POR
 TEMPO DETERMINADO DE ACORDO COM A L.C. 600/17;Un.
 Adm:(016349) E E GUARANTA;De:22/01/2024 a 13/12/2024

CONTRATO/SEDUC/02852/2024 DE: 02/02/2024
 Processo Nº: 1000004416825
 Contratado:(313428/6) GILBERTO GOMES
 BRITO;CPF:***.410.416-**-Cargos/Função:(3468) TECNICO
 ADMINISTRATIVO EDUCACIONAL;Ref:A-001;CH: 30H
 Hab.:ENSINO MEDIO;Motivo:CONTRATO POR TEMPO
 DETERMINADO DE ACORDO COM A L.C. 600/17;Un. Adm:(212490) E
 E DES INT DA ED BAS PROF MILTON MAR CURVO;De:22/01/2024 a
 13/12/2024

CONTRATO/SEDUC/02853/2024 DE: 02/02/2024
 Processo Nº: 1000004429074
 Contratado:(313680/13) ANNE STHEPHANE ARROLHO SILVA
 CORREA;CPF:***.921.911-**-Cargos/Função:(3506) CONTR.TEMP.
 FUNCAO PROF. HABILITADO;Ref:B-001;CH: 29H
 Hab.:LICENCIATURA PLENA EM CIENCIAS
 BIOLOGICAS;Motivo:CONTRATO POR TEMPO DETERMINADO DE
 ACORDO COM A L.C. 600/17;Un. Adm:(015482) E E RUI
 BARBOSA;De:22/01/2024 a 13/12/2024

CONTRATO/SEDUC/02854/2024 DE: 02/02/2024
 Processo Nº: 1000004431387
 Contratado:(313683/7) SILVANA BOITA
 FERREIRA;CPF:***.963.641-**-Cargos/Função:(3506) CONTR.TEMP.
 FUNCAO PROF. HABILITADO;Ref:B-001;CH: 10H
 Hab.:LICENCIATURA PLENA EM EDUCACAO
 FISICA;Motivo:CONTRATO POR TEMPO DETERMINADO DE ACORDO
 COM A L.C. 600/17;Un. Adm:(145718) E E BOA
 ESPERANCA;De:26/01/2024 a 13/12/2024

CONTRATO/SEDUC/02855/2024 DE: 02/02/2024
 Processo Nº: 1000004422532
 Contratado:(313688/3) MARIA JOSE MARTINS DE
 SOUSA;CPF:***.311.321-**-Cargos/Função:(3506) CONTR.TEMP.
 FUNCAO PROF. HABILITADO;Ref:B-001;CH: 05H
 Hab.:LICENCIATURA PLENA EM LETRAS/
 PORTUGUES;Motivo:CONTRATO POR TEMPO DETERMINADO DE
 ACORDO COM A L.C. 600/17;Un. Adm:(039055) E E PROF JOAO
 REZENDE DE AZEVEDO;De:22/01/2024 a 13/12/2024

CONTRATO/SEDUC/02856/2024 DE: 02/02/2024
 Processo Nº: 1000004431725
 Contratado:(313688/4) MARIA JOSE MARTINS DE
 SOUSA;CPF:***.311.321-**-Cargos/Função:(3506) CONTR.TEMP.
 FUNCAO PROF. HABILITADO;Ref:B-001;CH: 16H
 Hab.:LICENCIATURA PLENA EM LETRAS/
 PORTUGUES;Motivo:CONTRATO POR TEMPO DETERMINADO DE
 ACORDO COM A L.C. 600/17;Un. Adm:(039055) E E PROF JOAO
 REZENDE DE AZEVEDO;De:22/01/2024 a 13/12/2024

CONTRATO/SEDUC/02857/2024 DE: 02/02/2024
 Processo Nº: 1000004408204
 Contratado:(313691/8) LUCELIA ALMEIDA
 TITO;CPF:***.447.412-**-Cargos/Função:(3506) CONTR.TEMP.FUNCAO
 PROF. HABILITADO;Ref:B-001;CH: 12H
 Hab.:LICENCIATURA PLENA EM EDUCACAO
 FISICA;Motivo:CONTRATO POR TEMPO DETERMINADO DE ACORDO
 COM A L.C. 600/17;Un. Adm:(013889) E E DR ARNALDO ESTEVAO DE
 FIGUEIREDO;De:22/01/2024 a 13/12/2024

CONTRATO/SEDUC/02858/2024 DE: 02/02/2024
 Processo Nº: 1000004422603
 Contratado:(313821/5) ROSANA SANTOS
 RAMALHO;CPF:***.907.268-**-Cargos/Função:(3506) CONTR.TEMP.
 FUNCAO PROF. HABILITADO;Ref:B-001;CH: 10H
 Hab.:LICENCIATURA PLENA EM ARTE;Motivo:CONTRATO POR
 TEMPO DETERMINADO DE ACORDO COM A L.C. 600/17;Un.
 Adm:(011070) E E DOMINGOS APARECIDO DOS
 SANTOS;De:22/01/2024 a 13/12/2024

CONTRATO/SEDUC/02859/2024 DE: 02/02/2024
 Processo Nº: 1000004416339
 Contratado:(313838/8) MIRIAM CRISTINA SILVA DE
 SOUZA;CPF:***.579.631-**-Cargos/Função:(3506) CONTR.TEMP.
 FUNCAO PROF. HABILITADO;Ref:B-001;CH: 24H
 Hab.:LICENCIATURA PLENA EM LETRAS/
 PORTUGUES;Motivo:CONTRATO POR TEMPO DETERMINADO DE
 ACORDO COM A L.C. 600/17;Un. Adm:(097004) E E VINICIUS DE
 MORAES;De:22/01/2024 a 13/12/2024

CONTRATO/SEDUC/02860/2024 DE: 02/02/2024
 Processo Nº: 1000004410115
 Contratado:(313841/9) CATHERINE RODRIGUES
 LOPES;CPF:***.090.613-**-Cargos/Função:(3506) CONTR.TEMP.
 FUNCAO PROF. HABILITADO;Ref:B-001;CH: 15H
 Hab.:LICENCIATURA PLENA EM LETRAS/PORTUGUES/
 INGLÊS;Motivo:CONTRATO POR TEMPO DETERMINADO DE
 ACORDO COM A L.C. 600/17;Un. Adm:(009610) E E ANTONIO
 EPAMINONDAS;De:22/01/2024 a 13/12/2024

CONTRATO/SEDUC/02861/2024 DE: 02/02/2024
 Processo Nº: 1000004426504
 Contratado:(314010/3) MARILENE NEVES DA
 SILVA;CPF:***.307.121-**-Cargos/Função:(3468) TECNICO
 ADMINISTRATIVO EDUCACIONAL;Ref:A-001;CH: 30H
 Hab.:ENSINO MEDIO;Motivo:CONTRATO POR TEMPO
 DETERMINADO DE ACORDO COM A L.C. 600/17;Un. Adm:(049859) E
 E PROF ELIANE DIGIGOV SANTANA;De:22/01/2024 a 13/12/2024

CONTRATO/SEDUC/02862/2024 DE: 02/02/2024
 Processo Nº: 1000004416645
 Contratado:(314323/4) LAURO SALVATI
 FILHO;CPF:***.490.717-**-Cargos/Função:(3506) CONTR.TEMP.
 FUNCAO PROF. HABILITADO;Ref:B-001;CH: 20H
 Hab.:LICENCIATURA PLENA EM EDUCACAO
 FISICA;Motivo:CONTRATO POR TEMPO DETERMINADO DE ACORDO
 COM A L.C. 600/17;Un. Adm:(011134) E E LA SALLE;De:22/01/2024 a
 13/12/2024

CONTRATO/SEDUC/02863/2024 DE: 02/02/2024
 Processo Nº: 1000004416569
 Contratado:(314378/16) FLAVIA BRITO
 ELIAS;CPF:***.655.720-**-Cargos/Função:(3506) CONTR.TEMP.
 FUNCAO PROF. HABILITADO;Ref:B-001;CH: 16H
 Hab.:LICENCIATURA PLENA EM EDUCACAO
 FISICA;Motivo:CONTRATO POR TEMPO DETERMINADO DE ACORDO
 COM A L.C. 600/17;Un. Adm:(038652) E E 29 DE JULHO;De:22/01/2024
 a 13/12/2024

CONTRATO/SEDUC/02864/2024 DE: 02/02/2024
 Processo Nº: 1000004414524
 Contratado:(314435/4) EDIVALDO ISRAEL DE OLIVEIRA
 JUNIOR;CPF:***.028.713-**-Cargos/Função:(3506) CONTR.TEMP.
 FUNCAO PROF. HABILITADO;Ref:B-001;CH: 08H
 Hab.:LICENCIATURA PLENA EM MATEMATICA;Motivo:CONTRATO
 POR TEMPO DETERMINADO DE ACORDO COM A L.C. 600/17;Un.
 Adm:(012912) E E ARLINDA PESSOA MARBECK
 MORRECK;De:22/01/2024 a 13/12/2024

CONTRATO/SEDUC/02865/2024 DE: 02/02/2024
 Processo Nº: 1000004415545
 Contratado:(314435/5) EDIVALDO ISRAEL DE OLIVEIRA JUNIOR;CPF:***.028.713-**-**;;Cargo/Função:(3506) CONTR.TEMP. FUNCAO PROF. HABILITADO;Ref:B-001;CH: 16H
 Hab.:LICENCIATURA PLENA EM MATEMATICA;Motivo:CONTRATO POR TEMPO DETERMINADO DE ACORDO COM A L.C. 600/17;Un. Adm:(012939) E E MARIA AUXILIADORA;De:22/01/2024 a 13/12/2024

CONTRATO/SEDUC/02866/2024 DE: 02/02/2024
 Processo Nº: 1000004418464
 Contratado:(314454/9) DANIEL AFONSO SILVA;CPF:***.244.681-**-**;;Cargo/Função:(3506) CONTR.TEMP. FUNCAO PROF. HABILITADO;Ref:B-001;CH: 13H
 Hab.:LICENCIATURA PLENA EM MATEMATICA;Motivo:CONTRATO POR TEMPO DETERMINADO DE ACORDO COM A L.C. 600/17;Un. Adm:(049786) E E ULISSES GUIMARAES;De:22/01/2024 a 13/12/2024

CONTRATO/SEDUC/02867/2024 DE: 02/02/2024
 Processo Nº: 1000004423966
 Contratado:(314456/5) GEANE RODRIGUES DE PAULA;CPF:***.261.018-**-**;;Cargo/Função:(3506) CONTR.TEMP. FUNCAO PROF. HABILITADO;Ref:B-001;CH: 24H
 Hab.:LICENCIATURA PLENA EM HISTÓRIA;Motivo:CONTRATO POR TEMPO DETERMINADO DE ACORDO COM A L.C. 600/17;Un. Adm:(013137) E E DEP DJALMA CARNEIRO DA ROCHA;De:22/01/2024 a 13/12/2024

CONTRATO/SEDUC/02868/2024 DE: 02/02/2024
 Processo Nº: 1000004422941
 Contratado:(314467/7) BRUNA DE SOUZA SILVA;CPF:***.851.416-**-**;;Cargo/Função:(3506) CONTR.TEMP. FUNCAO PROF. HABILITADO;Ref:B-001;CH: 24H
 Hab.:LICENCIATURA PLENA EM PEDAGOGIA;Motivo:CONTRATO POR TEMPO DETERMINADO DE ACORDO COM A L.C. 600/17;Un. Adm:(173355) E E BOA ESPERANCA;De:22/01/2024 a 13/12/2024

CONTRATO/SEDUC/02869/2024 DE: 02/02/2024
 Processo Nº: 1000004406356
 Contratado:(314499/4) APARECIDA COSTA DE JESUS;CPF:***.386.615-**-**;;Cargo/Função:(3506) CONTR.TEMP. FUNCAO PROF. HABILITADO;Ref:B-001;CH: 30H
 Hab.:LICENCIATURA PLENA EM PEDAGOGIA;Motivo:CONTRATO POR TEMPO DETERMINADO DE ACORDO COM A L.C. 600/17;Un. Adm:(158828) E E WALDIR BENTO DA COSTA;De:22/01/2024 a 13/12/2024

CONTRATO/SEDUC/02870/2024 DE: 02/02/2024
 Processo Nº: 1000004422705
 Contratado:(314815/3) ROSECLEIA JOSE PESTANA SANTOS;CPF:***.768.815-**-**;;Cargo/Função:(3506) CONTR.TEMP. FUNCAO PROF. HABILITADO;Ref:B-001;CH: 05H
 Hab.:LICENCIATURA PLENA EM GEOGRAFIA;Motivo:CONTRATO POR TEMPO DETERMINADO DE ACORDO COM A L.C. 600/17;Un. Adm:(137766) E E PAULO FREIRE;De:22/01/2024 a 13/12/2024

CONTRATO/SEDUC/02871/2024 DE: 02/02/2024
 Processo Nº: 1000004417733
 Contratado:(314819/6) MARINES DE FATIMA PIAZZA DE LIMA FAGUNDES;CPF:***.400.602-**-**;;Cargo/Função:(3506) CONTR.TEMP. FUNCAO PROF. HABILITADO;Ref:B-001;CH: 21H
 Hab.:LICENCIATURA PLENA EM LETRAS/PORTUGUES/ INGLÊS;Motivo:CONTRATO POR TEMPO DETERMINADO DE ACORDO COM A L.C. 600/17;Un. Adm:(145734) E E MARIA MIRANDA ARAUJO;De:22/01/2024 a 13/12/2024

CONTRATO/SEDUC/02872/2024 DE: 02/02/2024
 Processo Nº: 1000004414692
 Contratado:(314858/11) ELIAS HENRIQUE DA SILVA OLIVEIRA;CPF:***.808.219-**-**;;Cargo/Função:(3506) CONTR.TEMP. FUNCAO PROF. HABILITADO;Ref:B-001;CH: 14H
 Hab.:LICENCIATURA PLENA EM BIOLOGIA;Motivo:CONTRATO POR TEMPO DETERMINADO DE ACORDO COM A L.C. 600/17;Un. Adm:(016071) E E SAO LOURENCO;De:22/01/2024 a 13/12/2024

CONTRATO/SEDUC/02873/2024 DE: 02/02/2024
 Processo Nº: 1000004417192
 Contratado:(314902/3) MARIA SEBASTIANA DE ARRUDA;CPF:***.439.401-**-**;;Cargo/Função:(3476) APOIO ADM. EDUCACIONAL-ELEMENTAR;Ref:A-001;CH: 30H
 Hab.:ENSINO FUNDAMENTAL COMPLETO;Motivo:CONTRATO POR TEMPO DETERMINADO DE ACORDO COM A L.C. 600/17;Un. Adm:(010448) E E SEN AZEREDO;De:22/01/2024 a 13/12/2024

CONTRATO/SEDUC/02874/2024 DE: 02/02/2024
 Processo Nº: 1000004429982
 Contratado:(314938/5) ELIANE FLORENCIO DE OLIVEIRA;CPF:***.010.713-**-**;;Cargo/Função:(3476) APOIO ADM. EDUCACIONAL-ELEMENTAR;Ref:A-001;CH: 30H
 Hab.:ENSINO FUNDAMENTAL COMPLETO;Motivo:GESTANTE;Un. Adm:(011797) E E PROF ANA MARIA DAS GRACAS S NORONHA;De:22/01/2024 a 13/12/2024

CONTRATO/SEDUC/02875/2024 DE: 02/02/2024
 Processo Nº: 1000004434419
 Contratado:(315300/8) DANIELLE MARIA DE MORAES;CPF:***.774.212-**-**;;Cargo/Função:(3506) CONTR.TEMP. FUNCAO PROF. HABILITADO;Ref:B-001;CH: 06H
 Hab.:LICENCIATURA PLENA EM MATEMATICA;Motivo:CONTRATO POR TEMPO DETERMINADO DE ACORDO COM A L.C. 600/17;Un. Adm:(009652) E E PROF BENEDITO DE CARVALHO;De:22/01/2024 a 13/12/2024

CONTRATO/SEDUC/02876/2024 DE: 02/02/2024
 Processo Nº: 1000004435477
 Contratado:(315358/13) ELTON BRUNO ANGELICO DOS SANTOS;CPF:***.802.922-**-**;;Cargo/Função:(3506) CONTR.TEMP. FUNCAO PROF. HABILITADO;Ref:B-001;CH: 06H
 Hab.:LICENCIATURA PLENA EM MATEMATICA;Motivo:CONTRATO POR TEMPO DETERMINADO DE ACORDO COM A L.C. 600/17;Un. Adm:(013153) E E CORA CORALINA;De:22/01/2024 a 13/12/2024

CONTRATO/SEDUC/02877/2024 DE: 02/02/2024
 Processo Nº: 1000004426751
 Contratado:(315363/4) ANANDA BARBOSA LUZ;CPF:***.594.914-**-**;;Cargo/Função:(3506) CONTR.TEMP.FUNCAO PROF. HABILITADO;Ref:B-001;CH: 24H
 Hab.:LICENCIATURA PLENA EM LETRAS/ PORTUGUES;Motivo:CONTRATO POR TEMPO DETERMINADO DE ACORDO COM A L.C. 600/17;Un. Adm:(010405) E E GUSTAVO KULMANN;De:22/01/2024 a 13/12/2024

CONTRATO/SEDUC/02878/2024 DE: 02/02/2024
 Processo Nº: 1000004413570
 Contratado:(315375/3) WESLLEY DIAS DE OLIVEIRA;CPF:***.825.611-**-**;;Cargo/Função:(3506) CONTR.TEMP. FUNCAO PROF. HABILITADO;Ref:B-001;CH: 24H
 Hab.:LICENCIATURA PLENA EM GEOGRAFIA;Motivo:CONTRATO POR TEMPO DETERMINADO DE ACORDO COM A L.C. 600/17;Un. Adm:(119237) E E ANDRE ANTONIO MAGGI;De:22/01/2024 a 13/12/2024

CONTRATO/SEDUC/02879/2024 DE: 02/02/2024
 Processo Nº: 1000004426308
 Contratado:(315380/3) ANICEIA SILVERIO DE OLIVEIRA;CPF:***.127.260-**-**;;Cargo/Função:(3476) APOIO ADM. EDUCACIONAL-ELEMENTAR;Ref:A-001;CH: 30H
 Hab.:ENSINO FUNDAMENTAL COMPLETO;Motivo:CONTRATO POR TEMPO DETERMINADO DE ACORDO COM A L.C. 600/17;Un. Adm:(013706) E E JOAO BORGES VIEIRA;De:22/01/2024 a 13/12/2024

CONTRATO/SEDUC/02880/2024 DE: 02/02/2024
 Processo Nº: 1000004435287
 Contratado:(315455/6) MARIA DO CARMO FRANCISCO DUTRA;CPF:***.645.316-**-**;;Cargo/Função:(3476) APOIO ADM. EDUCACIONAL-ELEMENTAR;Ref:A-001;CH: 30H
 Hab.:ENSINO FUNDAMENTAL COMPLETO;Motivo:CONTRATO POR TEMPO DETERMINADO DE ACORDO COM A L.C. 600/17;Un. Adm:(014893) E E MILTON DA COSTA FERREIRA;De:30/01/2024 a 13/12/2024

CONTRATO/SEDUC/02881/2024 DE: 02/02/2024
 Processo Nº: 1000004417775
 Contratado:(315488/3) MARIA DIVINA SANTOS DE SOUSA SANTANA;CPF:***.081.433-**-**;;Cargo/Função:(3476) APOIO ADM. EDUCACIONAL-ELEMENTAR;Ref:A-001;CH: 30H
 Hab.:ENSINO FUNDAMENTAL COMPLETO;Motivo:CONTRATO POR TEMPO DETERMINADO DE ACORDO COM A L.C. 600/17;Un. Adm:(049646) E E PAULO FREIRE;De:22/01/2024 a 13/12/2024

CONTRATO/SEDUC/02882/2024 DE: 02/02/2024
 Processo Nº: 1000004415263
 Contratado:(315533/8) ROSANGELA GOMES DA SILVA MOREIRA;CPF:***.603.618-**;Cargo/Função:(3506) CONTR.TEMP. FUNCAO PROF. HABILITADO;Ref:B-001;CH: 24H
 Hab.:LICENCIATURA PLENA EM LETRAS/PORTUGUES/ INGLÊS;Motivo:CONTRATO POR TEMPO DETERMINADO DE ACORDO COM A L.C. 600/17;Un. Adm:(124907) E E TEOTONIO CARLOS DA CUNHA NETO;De:22/01/2024 a 13/12/2024

CONTRATO/SEDUC/02883/2024 DE: 02/02/2024
 Processo Nº: 1000004414635
 Contratado:(316665/9) SOLANGE BEATRIZ SILVA DA COSTA;CPF:***.382.230-**;Cargo/Função:(3506) CONTR.TEMP. FUNCAO PROF. HABILITADO;Ref:B-001;CH: 12H
 Hab.:LICENCIATURA PLENA EM LETRAS/ PORTUGUES;Motivo:CONTRATO POR TEMPO DETERMINADO DE ACORDO COM A L.C. 600/17;Un. Adm:(061441) E E M TIRADENTES CEL PM JORGE L DE MAGALHAES;De:22/01/2024 a 13/12/2024

CONTRATO/SEDUC/02884/2024 DE: 02/02/2024
 Processo Nº: 1000004423178
 Contratado:(316825/7) ROGERIO DA CONCEICAO SILVA;CPF:***.123.112-**;Cargo/Função:(3506) CONTR.TEMP. FUNCAO PROF. HABILITADO;Ref:B-001;CH: 24H
 Hab.:LICENCIATURA PLENA EM LETRAS/PORTUGUES/ INGLÊS;Motivo:CONTRATO POR TEMPO DETERMINADO DE ACORDO COM A L.C. 600/17;Un. Adm:(061441) E E M TIRADENTES CEL PM JORGE L DE MAGALHAES;De:22/01/2024 a 13/12/2024

CONTRATO/SEDUC/02885/2024 DE: 02/02/2024
 Processo Nº: 1000004415660
 Contratado:(316872/3) LUIZ HENRIQUE DA SILVA REIS;CPF:***.894.917-**;Cargo/Função:(3468) TECNICO ADMINISTRATIVO EDUCACIONAL;Ref:A-001;CH: 30H
 Hab.:ENSINO MEDIO;Motivo:CONTRATO POR TEMPO DETERMINADO DE ACORDO COM A L.C. 600/17;Un. Adm:(011363) E E MIL DOM PEDRO II DEP NORBERTO SCHWANTES;De:22/01/2024 a 13/12/2024

CONTRATO/SEDUC/02886/2024 DE: 02/02/2024
 Processo Nº: 1000004417220
 Contratado:(317087/6) BRUNA CORREA ARAUJO;CPF:***.723.714-**;Cargo/Função:(3506) CONTR.TEMP. FUNCAO PROF. HABILITADO;Ref:B-001;CH: 18H
 Hab.:LICENCIATURA PLENA EM LETRAS/ PORTUGUES;Motivo:CONTRATO POR TEMPO DETERMINADO DE ACORDO COM A L.C. 600/17;Un. Adm:(009571) E E DR HELIO PALMA DE ARRUDA;De:22/01/2024 a 13/12/2024

CONTRATO/SEDUC/02887/2024 DE: 02/02/2024
 Processo Nº: 1000004406123
 Contratado:(317104/3) SAMARA MICHELLE CAMPOS NETO;CPF:***.406.310-**;Cargo/Função:(3506) CONTR.TEMP.FUNCAO PROF. HABILITADO;Ref:B-001;CH: 18H
 Hab.:LICENCIATURA PLENA EM FILOSOFIA;Motivo:CONTRATO POR TEMPO DETERMINADO DE ACORDO COM A L.C. 600/17;Un. Adm:(159700) E E ANTONIO ALVES DIAS;De:22/01/2024 a 13/12/2024

CONTRATO/SEDUC/02888/2024 DE: 02/02/2024
 Processo Nº: 1000004418762
 Contratado:(317156/4) EDINEIA MARIA DE SOUZA VIEIRA;CPF:***.417.315-**;Cargo/Função:(3476) APOIO ADM. EDUCACIONAL-ELEMENTAR;Ref:A-001;CH: 30H
 Hab.:ENSINO FUNDAMENTAL COMPLETO;Motivo:CONTRATO POR TEMPO DETERMINADO DE ACORDO COM A L.C. 600/17;Un. Adm:(010243) E E CEL RAFAEL DE SIQUEIRA;De:22/01/2024 a 13/12/2024

CONTRATO/SEDUC/02889/2024 DE: 02/02/2024
 Processo Nº: 1000004414979
 Contratado:(317182/3) NEDI MARTINS DE SOUSA;CPF:***.034.710-**;Cargo/Função:(3476) APOIO ADM. EDUCACIONAL-ELEMENTAR;Ref:A-001;CH: 30H
 Hab.:ENSINO FUNDAMENTAL COMPLETO;Motivo:CONTRATO POR TEMPO DETERMINADO DE ACORDO COM A L.C. 600/17;Un. Adm:(016381) E E ANTONIO OMETTO;De:22/01/2024 a 13/12/2024

CONTRATO/SEDUC/02890/2024 DE: 02/02/2024
 Processo Nº: 1000004430349
 Contratado:(317193/3) GUSTAVO CAVALCANTE FORTES;CPF:***.407.412-**;Cargo/Função:(3506) CONTR.TEMP. FUNCAO PROF. HABILITADO;Ref:B-001;CH: 24H
 Hab.:LICENCIATURA PLENA EM MATEMATICA;Motivo:CONTRATO POR TEMPO DETERMINADO DE ACORDO COM A L.C. 600/17;Un. Adm:(124907) E E TEOTONIO CARLOS DA CUNHA NETO;De:29/01/2024 a 13/12/2024

CONTRATO/SEDUC/02891/2024 DE: 02/02/2024
 Processo Nº: 1000004432818
 Contratado:(317317/9) CRISLAINE PINHEIRO DA SILVA GONCALVES;CPF:***.104.110-**;Cargo/Função:(3506) CONTR.TEMP. FUNCAO PROF. HABILITADO;Ref:B-001;CH: 04H
 Hab.:LICENCIATURA PLENA EM HISTÓRIA;Motivo:CONTRATO POR TEMPO DETERMINADO DE ACORDO COM A L.C. 600/17;Un. Adm:(012602) E E CIRO SIQUEIRA GONCALVES;De:22/01/2024 a 13/12/2024

CONTRATO/SEDUC/02892/2024 DE: 02/02/2024
 Processo Nº: 1000004423146
 Contratado:(317342/4) FLAVIANA JESUS DA SILVA NUNES;CPF:***.997.616-**;Cargo/Função:(3476) APOIO ADM. EDUCACIONAL-ELEMENTAR;Ref:A-001;CH: 30H
 Hab.:ENSINO FUNDAMENTAL COMPLETO;Motivo:CONTRATO POR TEMPO DETERMINADO DE ACORDO COM A L.C. 600/17;Un. Adm:(013897) E E ZELIA COSTA DE ALMEIDA;De:22/01/2024 a 13/12/2024

CONTRATO/SEDUC/02893/2024 DE: 02/02/2024
 Processo Nº: 1000004423805
 Contratado:(317512/6) LEONARDO COSTA GOMES;CPF:***.562.558-**;Cargo/Função:(3506) CONTR.TEMP. FUNCAO PROF. HABILITADO;Ref:B-001;CH: 14H
 Hab.:LICENCIATURA PLENA EM EDUCAÇÃO FISICA;Motivo:CONTRATO POR TEMPO DETERMINADO DE ACORDO COM A L.C. 600/17;Un. Adm:(196240) E E DENNIS MANERICH DE OLIVEIRA;De:22/01/2024 a 13/12/2024

CONTRATO/SEDUC/02894/2024 DE: 02/02/2024
 Processo Nº: 1000004403908
 Contratado:(317545/18) KAMILA DA SILVA SANTOS;CPF:***.375.411-**;Cargo/Função:(3506) CONTR.TEMP. FUNCAO PROF. HABILITADO;Ref:B-001;CH: 02H
 Hab.:LICENCIATURA PLENA EM GEOGRAFIA;Motivo:CONTRATO POR TEMPO DETERMINADO DE ACORDO COM A L.C. 600/17;Un. Adm:(154016) E E PROF ALZIRA MARIA DA SILVA;De:22/01/2024 a 01/07/2024

CONTRATO/SEDUC/02895/2024 DE: 02/02/2024
 Processo Nº: 1000004409382
 Contratado:(317724/3) LIZONETE RODRIGUES DANTAS DA SILVA;CPF:***.646.671-**;Cargo/Função:(3476) APOIO ADM. EDUCACIONAL-ELEMENTAR;Ref:A-001;CH: 30H
 Hab.:ENSINO FUNDAMENTAL COMPLETO;Motivo:CONTRATO POR TEMPO DETERMINADO DE ACORDO COM A L.C. 600/17;Un. Adm:(014575) E E DR ARTHUR ANTUNES MACIEL;De:22/01/2024 a 13/12/2024

CONTRATO/SEDUC/02896/2024 DE: 02/02/2024
 Processo Nº: 1000004413682
 Contratado:(317812/3) DIVINA CRISTINE DE MOURA QUEIROZ FERREIRA;CPF:***.128.717-**;Cargo/Função:(3476) APOIO ADM. EDUCACIONAL-ELEMENTAR;Ref:A-001;CH: 30H
 Hab.:ENSINO FUNDAMENTAL COMPLETO;Motivo:CONTRATO POR TEMPO DETERMINADO DE ACORDO COM A L.C. 600/17;Un. Adm:(016144) E E JUPIARA;De:22/01/2024 a 13/12/2024

CONTRATO/SEDUC/02897/2024 DE: 02/02/2024
 Processo Nº: 1000004403875
 Contratado:(317911/3) MARIA EDUARDA DOS SANTOS SILVA MARTINS;CPF:***.393.713-**;Cargo/Função:(3476) APOIO ADM. EDUCACIONAL-ELEMENTAR;Ref:A-001;CH: 30H
 Hab.:ENSINO FUNDAMENTAL COMPLETO;Motivo:CONTRATO POR TEMPO DETERMINADO DE ACORDO COM A L.C. 600/17;Un. Adm:(160040) E E TERRA NOVA;De:22/01/2024 a 13/12/2024

CONTRATO/SEDUC/02898/2024 DE: 02/02/2024
 Processo Nº: 1000004432742
 Contratado:(317948/3) CELMA DE ALMEIDA FERREIRA;CPF:***.421.171-**-**;Cargo/Função:(3476) APOIO ADM. EDUCACIONAL-ELEMENTAR;Ref:A-001;CH: 30H
 Hab.:ENSINO FUNDAMENTAL COMPLETO;Motivo:CONTRATO POR TEMPO DETERMINADO DE ACORDO COM A L.C. 600/17;Un. Adm:(069582) E E ANDRE ANTONIO MAGGI;De:26/01/2024 a 13/12/2024

CONTRATO/SEDUC/02899/2024 DE: 02/02/2024
 Processo Nº: 1000004431334
 Contratado:(317949/5) GLEICIELY SOLAO ALVES;CPF:***.398.614-**-**;Cargo/Função:(3476) APOIO ADM. EDUCACIONAL-ELEMENTAR;Ref:A-001;CH: 30H
 Hab.:ENSINO MEDIO;Motivo:CONTRATO POR TEMPO DETERMINADO DE ACORDO COM A L.C. 600/17;Un. Adm:(069582) E E ANDRE ANTONIO MAGGI;De:22/01/2024 a 13/12/2024

CONTRATO/SEDUC/02900/2024 DE: 02/02/2024
 Processo Nº: 1000004418221
 Contratado:(317965/14) AMAMBIL BISERRA DE SOUZA;CPF:***.782.518-**-**;Cargo/Função:(3506) CONTR.TEMP. FUNCAO PROF. HABILITADO;Ref:B-001;CH: 16H
 Hab.:LICENCIATURA PLENA EM EDUCAÇÃO FISICA;Motivo:CONTRATO POR TEMPO DETERMINADO DE ACORDO COM A L.C. 600/17;Un. Adm:(014214) E E 13 DE MAIO;De:22/01/2024 a 13/12/2024

CONTRATO/SEDUC/02901/2024 DE: 02/02/2024
 Processo Nº: 1000004423198
 Contratado:(318035/4) ROSANGELA AMARAL;CPF:***.083.881-**-**;Cargo/Função:(3476) APOIO ADM. EDUCACIONAL-ELEMENTAR;Ref:A-001;CH: 30H
 Hab.:ENSINO FUNDAMENTAL COMPLETO;Motivo:CONTRATO POR TEMPO DETERMINADO DE ACORDO COM A L.C. 600/17;Un. Adm:(159697) E E M T 2 SARG PM WELITON P DUARTE;De:22/01/2024 a 13/12/2024

CONTRATO/SEDUC/02902/2024 DE: 02/02/2024
 Processo Nº: 1000004435762
 Contratado:(318092/3) ANISIO GONCALVES DA SILVA;CPF:***.237.341-**-**;Cargo/Função:(3506) CONTR.TEMP. FUNCAO PROF. HABILITADO;Ref:B-001;CH: 08H
 Hab.:LICENCIATURA PLENA EM GEOGRAFIA;Motivo:CONTRATO POR TEMPO DETERMINADO DE ACORDO COM A L.C. 600/17;Un. Adm:(009547) E E PROF WELSON M DE OLIVEIRA;De:22/01/2024 a 13/12/2024

CONTRATO/SEDUC/02903/2024 DE: 02/02/2024
 Processo Nº: 1000004418570
 Contratado:(318315/6) NATALINO MARTINS RIBEIRO;CPF:***.363.301-**-**;Cargo/Função:(3506) CONTR.TEMP. FUNCAO PROF. HABILITADO;Ref:B-001;CH: 07H
 Hab.:LICENCIATURA PLENA EM FILOSOFIA;Motivo:CONTRATO POR TEMPO DETERMINADO DE ACORDO COM A L.C. 600/17;Un. Adm:(214590) E E MIL TIRADENTES 3 SGT PM JUSTINO P SANTOS;De:22/01/2024 a 13/12/2024

CONTRATO/SEDUC/02904/2024 DE: 02/02/2024
 Processo Nº: 1000004420882
 Contratado:(318315/7) NATALINO MARTINS RIBEIRO;CPF:***.363.301-**-**;Cargo/Função:(3506) CONTR.TEMP. FUNCAO PROF. HABILITADO;Ref:B-001;CH: 14H
 Hab.:LICENCIATURA PLENA EM FILOSOFIA;Motivo:CONTRATO POR TEMPO DETERMINADO DE ACORDO COM A L.C. 600/17;Un. Adm:(015091) E E ANTONIO GROHS;De:22/01/2024 a 13/12/2024

CONTRATO/SEDUC/02905/2024 DE: 02/02/2024
 Processo Nº: 1000004431945
 Contratado:(318316/4) CAROLINE MICAELLA VITURINO SEGALA;CPF:***.992.211-**-**;Cargo/Função:(3506) CONTR.TEMP. FUNCAO PROF. HABILITADO;Ref:B-001;CH: 08H
 Hab.:LICENCIATURA PLENA EM EDUCAÇÃO FISICA;Motivo:CONTRATO POR TEMPO DETERMINADO DE ACORDO COM A L.C. 600/17;Un. Adm:(104230) E E PROF ELIDIO MURCELLI FILHO;De:22/01/2024 a 13/12/2024

CONTRATO/SEDUC/02906/2024 DE: 02/02/2024
 Processo Nº: 1000004423260
 Contratado:(318325/6) KLYTTON FERNANDES DE SOUSA;CPF:***.498.115-**-**;Cargo/Função:(3506) CONTR.TEMP. FUNCAO PROF. HABILITADO;Ref:B-001;CH: 24H
 Hab.:LICENCIATURA PLENA EM LETRAS/ PORTUGUES;Motivo:CONTRATO POR TEMPO DETERMINADO DE ACORDO COM A L.C. 600/17;Un. Adm:(014222) E E ELIAS BENTO;De:22/01/2024 a 13/12/2024

CONTRATO/SEDUC/02907/2024 DE: 02/02/2024
 Processo Nº: 1000004417781
 Contratado:(318327/23) ELIZANGELA CRISTINA RODRIGUES DE AZEVEDO;CPF:***.357.491-**-**;Cargo/Função:(3506) CONTR.TEMP. FUNCAO PROF. HABILITADO;Ref:B-001;CH: 06H
 Hab.:LICENCIATURA PLENA EM MATEMATICA;Motivo:CONTRATO POR TEMPO DETERMINADO DE ACORDO COM A L.C. 600/17;Un. Adm:(015130) E E 31 DE MARCO;De:22/01/2024 a 13/12/2024

CONTRATO/SEDUC/02908/2024 DE: 02/02/2024
 Processo Nº: 1000004434281
 Contratado:(318458/4) LUCIANE FERREIRA CABRAL;CPF:***.056.312-**-**;Cargo/Função:(3476) APOIO ADM. EDUCACIONAL-ELEMENTAR;Ref:A-001;CH: 30H
 Hab.:ENSINO FUNDAMENTAL COMPLETO;Motivo:CONTRATO POR TEMPO DETERMINADO DE ACORDO COM A L.C. 600/17;Un. Adm:(015075) E E ARLINDO ESTILAC LEAL;De:22/01/2024 a 13/12/2024

CONTRATO/SEDUC/02909/2024 DE: 02/02/2024
 Processo Nº: 1000004432296
 Contratado:(318491/4) ROSEMAR DA GUIA SILVA OLIVEIRA;CPF:***.248.018-**-**;Cargo/Função:(3476) APOIO ADM. EDUCACIONAL-ELEMENTAR;Ref:A-001;CH: 30H
 Hab.:ENSINO FUNDAMENTAL COMPLETO;Motivo:CONTRATO POR TEMPO DETERMINADO DE ACORDO COM A L.C. 600/17;Un. Adm:(145769) E E FRANCISCA BARROS DE CARVALHO;De:29/01/2024 a 13/12/2024

CONTRATO/SEDUC/02910/2024 DE: 02/02/2024
 Processo Nº: 1000004418090
 Contratado:(318529/5) DONIZETT PORTES BALDOINO JUNIOR;CPF:***.329.714-**-**;Cargo/Função:(3506) CONTR.TEMP. FUNCAO PROF. HABILITADO;Ref:B-001;CH: 02H
 Hab.:LICENCIATURA PLENA EM EDUCAÇÃO FISICA;Motivo:CONTRATO POR TEMPO DETERMINADO DE ACORDO COM A L.C. 600/17;Un. Adm:(014478) E E EVANG ASSEMBLEIA DE DEUS;De:22/01/2024 a 13/12/2024

CONTRATO/SEDUC/02911/2024 DE: 02/02/2024
 Processo Nº: 1000004431604
 Contratado:(318828/3) ALINE MOTA LOPES SANTIAGO;CPF:***.122.310-**-**;Cargo/Função:(3506) CONTR.TEMP. FUNCAO PROF. HABILITADO;Ref:B-001;CH: 30H
 Hab.:LICENCIATURA PLENA EM PEDAGOGIA;Motivo:CONTRATO POR TEMPO DETERMINADO DE ACORDO COM A L.C. 600/17;Un. Adm:(011657) E E SAO LUIZ;De:22/01/2024 a 13/12/2024

CONTRATO/SEDUC/02912/2024 DE: 02/02/2024
 Processo Nº: 1000004414937
 Contratado:(318839/5) BRENO VASCONCELOS DE OLIVEIRA;CPF:***.272.815-**-**;Cargo/Função:(3506) CONTR.TEMP. FUNCAO PROF. HABILITADO;Ref:B-001;CH: 24H
 Hab.:LICENCIATURA PLENA EM GEOGRAFIA;Motivo:CONTRATO POR TEMPO DETERMINADO DE ACORDO COM A L.C. 600/17;Un. Adm:(117595) E E PE FIRMO PINTO DUARTE FILHO;De:22/01/2024 a 13/12/2024

CONTRATO/SEDUC/02913/2024 DE: 02/02/2024
 Processo Nº: 1000004431123
 Contratado:(32124/74) SIDINEIDE DA SILVA;CPF:***.751.219-**-**;Cargo/Função:(3506) CONTR.TEMP.FUNCAO PROF. HABILITADO;Ref:B-001;CH: 13H
 Hab.:LICENCIATURA PLENA EM MATEMATICA;Motivo:CONTRATO POR TEMPO DETERMINADO DE ACORDO COM A L.C. 600/17;Un. Adm:(015482) E E RUI BARBOSA;De:26/01/2024 a 13/12/2024

CONTRATO/SEDUC/02914/2024 DE: 02/02/2024
 Processo Nº: 1000004434331
 Contratado:(321361/4) PAMELA CRISTINA MENDES DA SILVA;CPF:***.580.415-**-**;Cargo/Função:(3468) TECNICO ADMINISTRATIVO EDUCACIONAL;Ref:A-001;CH: 30H
 Hab.:ENSINO MEDIO;Motivo:GESTANTE;Un. Adm:(015865) E E 29 DE NOVEMBRO;De:22/01/2024 a 13/12/2024

CONTRATO/SEDUC/02915/2024 DE: 02/02/2024
 Processo Nº: 1000004431832
 Contratado:(322332/4) RAQUEL JENIFER DE LIMA;CPF:***.126.211-**-**;Cargo/Função:(3506) CONTR.TEMP.FUNCAO PROF. HABILITADO;Ref:B-001;CH: 02H
 Hab.:LICENCIATURA PLENA EM FILOSOFIA;Motivo:CONTRATO POR TEMPO DETERMINADO DE ACORDO COM A L.C. 600/17;Un. Adm:(159700) E E ANTONIO ALVES DIAS;De:22/01/2024 a 13/12/2024

CONTRATO/SEDUC/02916/2024 DE: 02/02/2024
 Processo Nº: 1000004435199
 Contratado:(322773/3) CARLOS DANIEL SOUSA DILLMANN;CPF:***.521.716-**-**;Cargo/Função:(3506) CONTR.TEMP. FUNCAO PROF. HABILITADO;Ref:B-001;CH: 24H
 Hab.:LICENCIATURA PLENA EM BIOLOGIA;Motivo:CONTRATO POR TEMPO DETERMINADO DE ACORDO COM A L.C. 600/17;Un. Adm:(176770) E E JARAGUA;De:22/01/2024 a 13/12/2024

CONTRATO/SEDUC/02917/2024 DE: 02/02/2024
 Processo Nº: 1000004416925
 Contratado:(322815/3) LUZIA RODRIGUES DA SILVA;CPF:***.373.103-**-**;Cargo/Função:(3506) CONTR.TEMP. FUNCAO PROF. HABILITADO;Ref:B-001;CH: 06H
 Hab.:LICENCIATURA PLENA EM LETRAS/ PORTUGUES;Motivo:CONTRATO POR TEMPO DETERMINADO DE ACORDO COM A L.C. 600/17;Un. Adm:(013455) E E PALMITAL;De:22/01/2024 a 13/12/2024

CONTRATO/SEDUC/02918/2024 DE: 02/02/2024
 Processo Nº: 1000004432685
 Contratado:(322876/2) LUCELIA RIBEIRO MARTINS;CPF:***.181.001-**-**;Cargo/Função:(3476) APOIO ADM. EDUCACIONAL-ELEMENTAR;Ref:A-001;CH: 30H
 Hab.:ENSINO FUNDAMENTAL COMPLETO;Motivo:CONTRATO POR TEMPO DETERMINADO DE ACORDO COM A L.C. 600/17;Un. Adm:(172642) E E PROF ZENI VIEIRA;De:29/01/2024 a 13/12/2024

CONTRATO/SEDUC/02919/2024 DE: 02/02/2024
 Processo Nº: 1000004432579
 Contratado:(322879/8) THAIS CECILIA RIBEIRO PIRES;CPF:***.284.661-**-**;Cargo/Função:(3506) CONTR.TEMP. FUNCAO PROF. HABILITADO;Ref:B-001;CH: 22H
 Hab.:LICENCIATURA PLENA EM MATEMATICA;Motivo:CONTRATO POR TEMPO DETERMINADO DE ACORDO COM A L.C. 600/17;Un. Adm:(012920) E E CARLOS HUGUINEY;De:22/01/2024 a 13/12/2024

CONTRATO/SEDUC/02920/2024 DE: 02/02/2024
 Processo Nº: 1000004436906
 Contratado:(322883/4) CLEIDIVANIA MARTINS DOS SANTOS;CPF:***.491.119-**-**;Cargo/Função:(3506) CONTR.TEMP. FUNCAO PROF. HABILITADO;Ref:B-001;CH: 24H
 Hab.:LICENCIATURA PLENA EM LETRAS/ PORTUGUES;Motivo:CONTRATO POR TEMPO DETERMINADO DE ACORDO COM A L.C. 600/17;Un. Adm:(124907) E E TEOTONIO CARLOS DA CUNHA NETO;De:22/01/2024 a 02/02/2024

CONTRATO/SEDUC/02921/2024 DE: 02/02/2024
 Processo Nº: 1000004405924
 Contratado:(322884/3) JEANE CASTELO BRANCO;CPF:***.779.118-**-**;Cargo/Função:(3506) CONTR.TEMP. FUNCAO PROF. HABILITADO;Ref:B-001;CH: 18H
 Hab.:LICENCIATURA PLENA EM LETRAS/ PORTUGUES;Motivo:CONTRATO POR TEMPO DETERMINADO DE ACORDO COM A L.C. 600/17;Un. Adm:(159700) E E ANTONIO ALVES DIAS;De:22/01/2024 a 13/12/2024

CONTRATO/SEDUC/02922/2024 DE: 02/02/2024
 Processo Nº: 1000004405950
 Contratado:(322885/3) JESSICA DE SOUZA RIBEIRO ROCHA;CPF:***.389.517-**-**;Cargo/Função:(3506) CONTR.TEMP. FUNCAO PROF. HABILITADO;Ref:B-001;CH: 24H
 Hab.:LICENCIATURA PLENA EM MATEMATICA;Motivo:CONTRATO POR TEMPO DETERMINADO DE ACORDO COM A L.C. 600/17;Un. Adm:(159700) E E ANTONIO ALVES DIAS;De:22/01/2024 a 13/12/2024

CONTRATO/SEDUC/02923/2024 DE: 02/02/2024
 Processo Nº: 1000004414573
 Contratado:(322886/6) MARIA RAQUEL EVANGELISTA DE MOURA ANDRADE;CPF:***.166.810-**-**;Cargo/Função:(3506) CONTR.TEMP. FUNCAO PROF. HABILITADO;Ref:B-001;CH: 01H
 Hab.:LICENCIATURA PLENA EM GEOGRAFIA;Motivo:CONTRATO POR TEMPO DETERMINADO DE ACORDO COM A L.C. 600/17;Un. Adm:(159700) E E ANTONIO ALVES DIAS;De:22/01/2024 a 13/12/2024

CONTRATO/SEDUC/02924/2024 DE: 02/02/2024
 Processo Nº: 1000004426593
 Contratado:(322891/2) CRISTINA DE SOUSA E SILVA;CPF:***.368.271-**-**;Cargo/Função:(3506) CONTR.TEMP. FUNCAO PROF. HABILITADO;Ref:B-001;CH: 12H
 Hab.:LICENCIATURA PLENA EM LETRAS/ PORTUGUES;Motivo:CONTRATO POR TEMPO DETERMINADO DE ACORDO COM A L.C. 600/17;Un. Adm:(020516) E E DR MARIO DE CASTRO;De:22/01/2024 a 13/12/2024

CONTRATO/SEDUC/02925/2024 DE: 02/02/2024
 Processo Nº: 1000004435309
 Contratado:(323157/5) DAYANE SANTOS DA SILVA;CPF:***.845.718-**-**;Cargo/Função:(3506) CONTR.TEMP. FUNCAO PROF. HABILITADO;Ref:B-001;CH: 06H
 Hab.:LICENCIATURA PLENA EM LETRAS/ PORTUGUES;Motivo:CONTRATO POR TEMPO DETERMINADO DE ACORDO COM A L.C. 600/17;Un. Adm:(010596) E E MIL D PEDRO II PRES MEDICI;De:22/01/2024 a 13/12/2024

CONTRATO/SEDUC/02926/2024 DE: 02/02/2024
 Processo Nº: 1000004417374
 Contratado:(323158/5) ADEMILSON ALVES FERREIRA;CPF:***.754.812-**-**;Cargo/Função:(3506) CONTR.TEMP. FUNCAO PROF. HABILITADO;Ref:B-001;CH: 24H
 Hab.:LICENCIATURA PLENA EM EDUCAÇÃO FISICA;Motivo:CONTRATO POR TEMPO DETERMINADO DE ACORDO COM A L.C. 600/17;Un. Adm:(013404) E E DES MILTON ARMANDO POMPEU DE BARROS;De:22/01/2024 a 13/12/2024

CONTRATO/SEDUC/02927/2024 DE: 02/02/2024
 Processo Nº: 1000004417110
 Contratado:(323230/2) RAIMUNDA ANDRADE CRUZ;CPF:***.080.412-**-**;Cargo/Função:(3476) APOIO ADM. EDUCACIONAL-ELEMENTAR;Ref:A-001;CH: 30H
 Hab.:ENSINO FUNDAMENTAL COMPLETO;Motivo:CONTRATO POR TEMPO DETERMINADO DE ACORDO COM A L.C. 600/17;Un. Adm:(197297) E E MIL TIRAD SOL PM ADRIANA M RAMOS;De:22/01/2024 a 13/12/2024

CONTRATO/SEDUC/02928/2024 DE: 02/02/2024
 Processo Nº: 1000004432528
 Contratado:(323317/2) THAYSA FERNANDA APARECIDA DAMACENO;CPF:***.706.314-**-**;Cargo/Função:(3476) APOIO ADM. EDUCACIONAL-ELEMENTAR;Ref:A-001;CH: 30H
 Hab.:ENSINO FUNDAMENTAL COMPLETO;Motivo:CONTRATO POR TEMPO DETERMINADO DE ACORDO COM A L.C. 600/17;Un. Adm:(173762) E E PROF DJALMA GUILHERME DA SILVA;De:29/01/2024 a 13/12/2024

CONTRATO/SEDUC/02929/2024 DE: 02/02/2024
 Processo Nº: 1000004405515
 Contratado:(323384/4) JINNY EDLLA MOREIRA SILVA RODRIGUES DOS SANTOS;CPF:***.026.558-**-**;Cargo/Função:(3506) CONTR.TEMP. FUNCAO PROF. HABILITADO;Ref:B-001;CH: 24H
 Hab.:LICENCIATURA PLENA EM BIOLOGIA;Motivo:CONTRATO POR TEMPO DETERMINADO DE ACORDO COM A L.C. 600/17;Un. Adm:(176770) E E JARAGUA;De:22/01/2024 a 13/12/2024

CONTRATO/SEDUC/02930/2024 DE: 02/02/2024
 Processo Nº: 1000004408206
 Contratado:(323430/6) PAMELA DOS SANTOS OBARA;CPF:***.859.316-**-**;Cargo/Função:(3506) CONTR.TEMP. FUNCAO PROF. HABILITADO;Ref:B-001;CH: 12H
 Hab.:LICENCIATURA PLENA EM GEOGRAFIA;Motivo:CONTRATO POR TEMPO DETERMINADO DE ACORDO COM A L.C. 600/17;Un. Adm:(016519) E E 13 DE MAIO;De:22/01/2024 a 13/12/2024

CONTRATO/SEDUC/02931/2024 DE: 02/02/2024
 Processo Nº: 1000004411261
 Contratado:(323446/2) GRACIELE RODRIGUES FERNANDES SOUZA NUNES;CPF:***.284.711-**-**;Cargo/Função:(3506) CONTR.TEMP. FUNCAO PROF. HABILITADO;Ref:B-001;CH: 24H
 Hab.:LICENCIATURA PLENA EM LETRAS/ PORTUGUES;Motivo:CONTRATO POR TEMPO DETERMINADO DE ACORDO COM A L.C. 600/17;Un. Adm:(012939) E E MARIA AUXILIADORA;De:22/01/2024 a 13/12/2024

CONTRATO/SEDUC/02932/2024 DE: 02/02/2024
 Processo Nº: 1000004435557
 Contratado:(323456/3) URIVELTON SANTOS COSTA;CPF:***.262.316-**-**;Cargo/Função:(3468) TECNICO ADMINISTRATIVO EDUCACIONAL;Ref:A-001;CH: 30H
 Hab.:ENSINO MEDIO;Motivo:CONTRATO POR TEMPO DETERMINADO DE ACORDO COM A L.C. 600/17;Un. Adm:(015172) E E COUTO MAGALHAES;De:22/01/2024 a 13/12/2024

CONTRATO/SEDUC/02933/2024 DE: 02/02/2024
 Processo Nº: 1000004417406
 Contratado:(323457/2) ANDRESSA CRISTINA DIQUELME;CPF:***.299.911-**-**;Cargo/Função:(3476) APOIO ADM. EDUCACIONAL-ELEMENTAR;Ref:A-001;CH: 30H
 Hab.:ENSINO FUNDAMENTAL COMPLETO;Motivo:CONTRATO POR TEMPO DETERMINADO DE ACORDO COM A L.C. 600/17;Un. Adm:(016136) E E WALDEMON MORAES COELHO;De:22/01/2024 a 13/12/2024

CONTRATO/SEDUC/02934/2024 DE: 02/02/2024
 Processo Nº: 1000004421316
 Contratado:(323580/2) CORINA POLIANA FERREIRA DA SILVA;CPF:***.318.612-**-**;Cargo/Função:(3506) CONTR.TEMP. FUNCAO PROF. HABILITADO;Ref:B-001;CH: 30H
 Hab.:BACHARELADO EM FISIOTERAPIA;Motivo:CONTRATO POR TEMPO DETERMINADO DE ACORDO COM A L.C. 600/17;Un. Adm:(010642) E E RAO DE SOL;De:22/01/2024 a 13/12/2024

CONTRATO/SEDUC/02935/2024 DE: 02/02/2024
 Processo Nº: 1000004415878
 Contratado:(323737/15) MARIA ESTER BESSEGATTO;CPF:***.141.699-**-**;Cargo/Função:(3506) CONTR.TEMP. FUNCAO PROF. HABILITADO;Ref:B-001;CH: 01H
 Hab.:LICENCIATURA PLENA EM HISTÓRIA;Motivo:CONTRATO POR TEMPO DETERMINADO DE ACORDO COM A L.C. 600/17;Un. Adm:(049786) E E ULISSES GUIMARAES;De:22/01/2024 a 13/12/2024

CONTRATO/SEDUC/02936/2024 DE: 02/02/2024
 Processo Nº: 1000004415486
 Contratado:(323739/4) JOAO PEDRO CAMELO FERNANDES;CPF:***.428.112-**-**;Cargo/Função:(3506) CONTR.TEMP. FUNCAO PROF. HABILITADO;Ref:B-001;CH: 13H
 Hab.:LICENCIATURA PLENA EM MATEMATICA;Motivo:CONTRATO POR TEMPO DETERMINADO DE ACORDO COM A L.C. 600/17;Un. Adm:(011550) E E GETULIO VARGAS;De:22/01/2024 a 13/12/2024

CONTRATO/SEDUC/02937/2024 DE: 02/02/2024
 Processo Nº: 1000004423558
 Contratado:(323740/4) ROBERTO JUNIO DE ALMEIDA LIMA;CPF:***.429.319-**-**;Cargo/Função:(3506) CONTR.TEMP.FUNCAO PROF. HABILITADO;Ref:B-001;CH: 08H
 Hab.:LICENCIATURA PLENA EM EDUCAÇÃO FISICA;Motivo:CONTRATO POR TEMPO DETERMINADO DE ACORDO COM A L.C. 600/17;Un. Adm:(011550) E E GETULIO VARGAS;De:22/01/2024 a 13/12/2024

CONTRATO/SEDUC/02938/2024 DE: 02/02/2024
 Processo Nº: 1000004418406
 Contratado:(323741/6) ERICA DA FONSECA ANGELO;CPF:***.820.114-**-**;Cargo/Função:(3506) CONTR.TEMP. FUNCAO PROF. HABILITADO;Ref:B-001;CH: 24H
 Hab.:LICENCIATURA PLENA EM LETRAS/ PORTUGUES;Motivo:CONTRATO POR TEMPO DETERMINADO DE ACORDO COM A L.C. 600/17;Un. Adm:(154016) E E PROF ALZIRA MARIA DA SILVA;De:22/01/2024 a 13/12/2024

CONTRATO/SEDUC/02939/2024 DE: 02/02/2024
 Processo Nº: 1000004415899
 Contratado:(323742/7) PAULO VINICIUS FAVARI MUNIZ;CPF:***.498.913-**-**;Cargo/Função:(3506) CONTR.TEMP. FUNCAO PROF. HABILITADO;Ref:B-001;CH: 24H
 Hab.:LICENCIATURA PLENA EM LETRAS/PORTUGUES/ INGLÊS;Motivo:CONTRATO POR TEMPO DETERMINADO DE ACORDO COM A L.C. 600/17;Un. Adm:(154016) E E PROF ALZIRA MARIA DA SILVA;De:22/01/2024 a 13/12/2024

CONTRATO/SEDUC/02940/2024 DE: 02/02/2024
 Processo Nº: 1000004405652
 Contratado:(323748/7) AMANDA CARNEIRO;CPF:***.608.619-**-**;Cargo/Função:(3506) CONTR.TEMP.FUNCAO PROF. HABILITADO;Ref:B-001;CH: 12H
 Hab.:LICENCIATURA PLENA EM EDUCAÇÃO FISICA;Motivo:CONTRATO POR TEMPO DETERMINADO DE ACORDO COM A L.C. 600/17;Un. Adm:(212482) E E DES INT DA ED BAS CREUSLHI DE SOUZ RAMOS;De:22/01/2024 a 13/12/2024

CONTRATO/SEDUC/02941/2024 DE: 02/02/2024
 Processo Nº: 1000004405653
 Contratado:(323749/4) GUIMARAES JOSE DA SILVA;CPF:***.091.591-**-**;Cargo/Função:(3506) CONTR.TEMP. FUNCAO PROF. HABILITADO;Ref:B-001;CH: 16H
 Hab.:LICENCIATURA PLENA EM EDUCAÇÃO FISICA;Motivo:CONTRATO POR TEMPO DETERMINADO DE ACORDO COM A L.C. 600/17;Un. Adm:(212482) E E DES INT DA ED BAS CREUSLHI DE SOUZ RAMOS;De:22/01/2024 a 13/12/2024

CONTRATO/SEDUC/02942/2024 DE: 02/02/2024
 Processo Nº: 1000004420853
 Contratado:(323854/2) MARIA EVA APARECIDA HOEPERS;CPF:***.538.137-**-**;Cargo/Função:(3476) APOIO ADM. EDUCACIONAL-ELEMENTAR;Ref:A-001;CH: 30H
 Hab.:ENSINO FUNDAMENTAL COMPLETO;Motivo:CONTRATO POR TEMPO DETERMINADO DE ACORDO COM A L.C. 600/17;Un. Adm:(015911) E E RAMON SANCHES MARQUES;De:22/01/2024 a 13/12/2024

CONTRATO/SEDUC/02943/2024 DE: 02/02/2024
 Processo Nº: 1000004417212
 Contratado:(323859/3) ADRIANA CRISTINA DA SILVA;CPF:***.162.261-**-**;Cargo/Função:(3468) TECNICO ADMINISTRATIVO EDUCACIONAL;Ref:A-001;CH: 30H
 Hab.:ENSINO MEDIO;Motivo:CONTRATO POR TEMPO DETERMINADO DE ACORDO COM A L.C. 600/17;Un. Adm:(012335) E E PROF MARIA MACEDO RODRIGUES;De:22/01/2024 a 13/12/2024

CONTRATO/SEDUC/02944/2024 DE: 02/02/2024
 Processo Nº: 1000004418487
 Contratado:(323944/2) RAFAELA TAINARA OLIVEIRA SILVA;CPF:***.946.910-**-**;Cargo/Função:(3476) APOIO ADM. EDUCACIONAL-ELEMENTAR;Ref:A-001;CH: 30H
 Hab.:ENSINO FUNDAMENTAL COMPLETO;Motivo:CONTRATO POR TEMPO DETERMINADO DE ACORDO COM A L.C. 600/17;Un. Adm:(013730) E E PROF ALDA GAWLINSKI SCOPEL;De:22/01/2024 a 13/12/2024

CONTRATO/SEDUC/02945/2024 DE: 02/02/2024
 Processo Nº: 1000004417015
 Contratado:(324045/3) MARINES ARAUJO RAMOS;CPF:***.034.017-**-**;Cargo/Função:(3506) CONTR.TEMP. FUNCAO PROF. HABILITADO;Ref:B-001;CH: 17H
 Hab.:LICENCIATURA PLENA EM GEOGRAFIA;Motivo:CONTRATO POR TEMPO DETERMINADO DE ACORDO COM A L.C. 600/17;Un. Adm:(013137) E E DEP DJALMA CARNEIRO DA ROCHA;De:22/01/2024 a 13/12/2024

CONTRATO/SEDUC/02946/2024 DE: 02/02/2024
 Processo Nº: 1000004431851
 Contratado:(324051/5) DIANA DE PAULA DIAS PIMENTEL;CPF:***.858.366-**-**;Cargo/Função:(3506) CONTR.TEMP. FUNCAO PROF. HABILITADO;Ref:B-001;CH: 12H
 Hab.:LICENCIATURA PLENA EM EDUCAÇÃO FISICA;Motivo:CONTRATO POR TEMPO DETERMINADO DE ACORDO COM A L.C. 600/17;Un. Adm:(104230) E E PROF ELIDIO MURCELLI FILHO;De:22/01/2024 a 13/12/2024

CONTRATO/SEDUC/02947/2024 DE: 02/02/2024
 Processo Nº: 1000004414224
 Contratado:(324066/2) MARIA EDUARDA QUELITA ALVES BATISTA;CPF:***.711.615-**-**;Cargo/Função:(3468) TECNICO ADMINISTRATIVO EDUCACIONAL;Ref:A-001;CH: 30H
 Hab.:ENSINO MEDIO;Motivo:CONTRATO POR TEMPO DETERMINADO DE ACORDO COM A L.C. 600/17;Un. Adm:(176770) E E JARAGUA;De:22/01/2024 a 13/12/2024

CONTRATO/SEDUC/02948/2024 DE: 02/02/2024
 Processo Nº: 1000004428532
 Contratado:(324078/2) MARIA DO SOCORRO PINHEIRO
 TORRES;CPF:***.371.239-**-**;Cargo/Função:(3476) APOIO ADM.
 EDUCACIONAL-ELEMENTAR;Ref:A-001;CH: 30H
 Hab.:ENSINO FUNDAMENTAL COMPLETO;Motivo:CONTRATO POR
 TEMPO DETERMINADO DE ACORDO COM A L.C. 600/17;Un.
 Adm:(049786) E E ULISSES GUIMARAES;De:24/01/2024 a 13/12/2024

CONTRATO/SEDUC/02949/2024 DE: 02/02/2024
 Processo Nº: 1000004414925
 Contratado:(324186/2) LARISSA ARRUDA
 PRADO;CPF:***.956.210-**-**;Cargo/Função:(3476) APOIO ADM.
 EDUCACIONAL-ELEMENTAR;Ref:A-001;CH: 30H
 Hab.:ENSINO FUNDAMENTAL COMPLETO;Motivo:CONTRATO POR
 TEMPO DETERMINADO DE ACORDO COM A L.C. 600/17;Un.
 Adm:(023329) E E MALIK DIDIER NAMER ZAHAFI;De:22/01/2024 a
 13/12/2024

CONTRATO/SEDUC/02950/2024 DE: 02/02/2024
 Processo Nº: 1000004423908
 Contratado:(324203/2) ANGELICA AUGUSTA DA
 COSTA;CPF:***.387.019-**-**;Cargo/Função:(3476) APOIO ADM.
 EDUCACIONAL-ELEMENTAR;Ref:A-001;CH: 30H
 Hab.:ENSINO FUNDAMENTAL COMPLETO;Motivo:CONTRATO POR
 TEMPO DETERMINADO DE ACORDO COM A L.C. 600/17;Un.
 Adm:(012556) E E SANTA CLAUDINA;De:22/01/2024 a 13/12/2024

CONTRATO/SEDUC/02951/2024 DE: 02/02/2024
 Processo Nº: 1000004415707
 Contratado:(324211/2) ADRIANA SILVERIO
 SINHORI;CPF:***.732.891-**-**;Cargo/Função:(3476) APOIO ADM.
 EDUCACIONAL-ELEMENTAR;Ref:A-001;CH: 30H
 Hab.:ENSINO FUNDAMENTAL COMPLETO;Motivo:CONTRATO POR
 TEMPO DETERMINADO DE ACORDO COM A L.C. 600/17;Un.
 Adm:(127701) E E MIL TIR SD PM ANTONIO EUSTAQUIO DE
 PAULA;De:22/01/2024 a 13/12/2024

CONTRATO/SEDUC/02952/2024 DE: 02/02/2024
 Processo Nº: 1000004414916
 Contratado:(324243/5) LUAN BENEDITO OLIVEIRA DA
 SILVA;CPF:***.391.713-**-**;Cargo/Função:(3506) CONTR.TEMP.
 FUNCAO PROF. HABILITADO;Ref:B-001;CH: 21H
 Hab.:LICENCIATURA PLENA EM MATEMATICA;Motivo:CONTRATO
 POR TEMPO DETERMINADO DE ACORDO COM A L.C. 600/17;Un.
 Adm:(011606) E E ONZE DE MARCO;De:22/01/2024 a 13/12/2024

CONTRATO/SEDUC/02953/2024 DE: 02/02/2024
 Processo Nº: 1000004420669
 Contratado:(324354/2) LEIA JOSE DOS
 SANTOS;CPF:***.401.016-**-**;Cargo/Função:(3476) APOIO ADM.
 EDUCACIONAL-ELEMENTAR;Ref:A-001;CH: 30H
 Hab.:ENSINO FUNDAMENTAL COMPLETO;Motivo:CONTRATO POR
 TEMPO DETERMINADO DE ACORDO COM A L.C. 600/17;Un.
 Adm:(009857) E E FRANCISCO A FERREIRA MENDES;De:22/01/2024
 a 13/12/2024

CONTRATO/SEDUC/02954/2024 DE: 02/02/2024
 Processo Nº: 1000004429178
 Contratado:(324360/4) JULIANA DA SILVA DE
 ARAUJO;CPF:***.646.017-**-**;Cargo/Função:(3468) TECNICO
 ADMINISTRATIVO EDUCACIONAL;Ref:A-001;CH: 30H
 Hab.:ENSINO MEDIO;Motivo:CONTRATO POR TEMPO
 DETERMINADO DE ACORDO COM A L.C. 600/17;Un. Adm:(016357) E
 E IRANY JAIME FARINA;De:24/01/2024 a 13/12/2024

CONTRATO/SEDUC/02955/2024 DE: 02/02/2024
 Processo Nº: 1000004429237
 Contratado:(324361/3) ROSILAINE ALVES DA ROCHA
 MARTINS;CPF:***.047.412-**-**;Cargo/Função:(3476) APOIO ADM.
 EDUCACIONAL-ELEMENTAR;Ref:A-001;CH: 30H
 Hab.:ENSINO FUNDAMENTAL COMPLETO;Motivo:CONTRATO POR
 TEMPO DETERMINADO DE ACORDO COM A L.C. 600/17;Un.
 Adm:(114561) E E PROF ELCIO PRATES;De:24/01/2024 a 13/12/2024

CONTRATO/SEDUC/02956/2024 DE: 02/02/2024
 Processo Nº: 1000004435181
 Contratado:(324382/3) MICHELLY TAMARA MATTOS DE
 ARAUJO;CPF:***.396.861-**-**;Cargo/Função:(3476) APOIO ADM.
 EDUCACIONAL-ELEMENTAR;Ref:A-001;CH: 30H
 Hab.:ENSINO FUNDAMENTAL COMPLETO;Motivo:CONTRATO POR
 TEMPO DETERMINADO DE ACORDO COM A L.C. 600/17;Un.
 Adm:(010863) E E LUCAS PACHECO DE CAMARGO;De:30/01/2024 a
 13/12/2024

CONTRATO/SEDUC/02957/2024 DE: 02/02/2024
 Processo Nº: 1000004417671
 Contratado:(324423/2) DEBORA ISAIAS
 MARTINS;CPF:***.652.102-**-**;Cargo/Função:(3506) CONTR.TEMP.
 FUNCAO PROF. HABILITADO;Ref:B-001;CH: 15H
 Hab.:LICENCIATURA PLENA EM ARTE;Motivo:CONTRATO POR
 TEMPO DETERMINADO DE ACORDO COM A L.C. 600/17;Un.
 Adm:(097004) E E VINICIUS DE MORAES;De:22/01/2024 a 13/12/2024

CONTRATO/SEDUC/02958/2024 DE: 02/02/2024
 Processo Nº: 1000004430790
 Contratado:(324464/10) REBERTE RODRIGO DE SOUZA
 BARBOZA;CPF:***.025.211-**-**;Cargo/Função:(3506) CONTR.TEMP.
 FUNCAO PROF. HABILITADO;Ref:B-001;CH: 01H
 Hab.:LICENCIATURA PLENA EM HISTÓRIA;Motivo:CONTRATO POR
 TEMPO DETERMINADO DE ACORDO COM A L.C. 600/17;Un.
 Adm:(013404) E E DES MILTON ARMANDO POMPEU DE
 BARROS;De:25/01/2024 a 13/12/2024

CONTRATO/SEDUC/02959/2024 DE: 02/02/2024
 Processo Nº: 1000004431171
 Contratado:(324581/9) WELIVELTON NOGUEIRA DE
 OLIVEIRA;CPF:***.371.318-**-**;Cargo/Função:(3506) CONTR.TEMP.
 FUNCAO PROF. HABILITADO;Ref:B-001;CH: 14H
 Hab.:LICENCIATURA PLENA EM EDUCAÇÃO
 FISICA;Motivo:CONTRATO POR TEMPO DETERMINADO DE ACORDO
 COM A L.C. 600/17;Un. Adm:(015474) E E PROF MARINES FATIMA DE
 SA TEIXEIRA;De:26/01/2024 a 13/12/2024

CONTRATO/SEDUC/02960/2024 DE: 02/02/2024
 Processo Nº: 1000004405654
 Contratado:(324698/9) TALIA SOUZA
 STRUTZ;CPF:***.950.913-**-**;Cargo/Função:(3506) CONTR.TEMP.
 FUNCAO PROF. HABILITADO;Ref:B-001;CH: 12H
 Hab.:LICENCIATURA PLENA EM EDUCAÇÃO
 FISICA;Motivo:CONTRATO POR TEMPO DETERMINADO DE ACORDO
 COM A L.C. 600/17;Un. Adm:(212482) E E DES INT DA ED BAS
 CREUSLHI DE SOUZ RAMOS;De:22/01/2024 a 13/12/2024

CONTRATO/SEDUC/02961/2024 DE: 02/02/2024
 Processo Nº: 1000004435742
 Contratado:(324729/3) LORRAYNNE SAMARA SOUSA
 BARROS;CPF:***.157.012-**-**;Cargo/Função:(3468) TECNICO
 ADMINISTRATIVO EDUCACIONAL;Ref:A-001;CH: 30H
 Hab.:ENSINO MEDIO;Motivo:CONTRATO POR TEMPO
 DETERMINADO DE ACORDO COM A L.C. 600/17;Un. Adm:(131857) E
 E INDIGENA DE EDUC BASICA ETENHIRITIPA;De:22/01/2024 a
 31/12/2024

CONTRATO/SEDUC/02962/2024 DE: 02/02/2024
 Processo Nº: 1000004416253
 Contratado:(324774/14) SARA MAINARDI;CPF:***.729.616-**-**;Cargo/
 Função:(3506) CONTR.TEMP.FUNCAO PROF.
 HABILITADO;Ref:B-001;CH: 10H
 Hab.:LICENCIATURA PLENA EM FILOSOFIA;Motivo:CONTRATO POR
 TEMPO DETERMINADO DE ACORDO COM A L.C. 600/17;Un.
 Adm:(127701) E E MIL TIR SD PM ANTONIO EUSTAQUIO DE
 PAULA;De:22/01/2024 a 13/12/2024

CONTRATO/SEDUC/02963/2024 DE: 02/02/2024
 Processo Nº: 1000004416977
 Contratado:(324785/7) LEONARDO FERREIRA DA
 SILVA;CPF:***.766.610-**-**;Cargo/Função:(3506) CONTR.TEMP.
 FUNCAO PROF. HABILITADO;Ref:B-001;CH: 14H
 Hab.:LICENCIATURA PLENA EM EDUCAÇÃO
 FISICA;Motivo:CONTRATO POR TEMPO DETERMINADO DE ACORDO
 COM A L.C. 600/17;Un. Adm:(014150) E E SANTA
 TEREZINHA;De:22/01/2024 a 13/12/2024

CONTRATO/SEDUC/02964/2024 DE: 02/02/2024
 Processo Nº: 1000004416684
 Contratado:(324981/4) EDUARDO BANDIERI
 SILVA;CPF:***.633.091-**-**;Cargo/Função:(3506) CONTR.TEMP.
 FUNCAO PROF. HABILITADO;Ref:B-001;CH: 02H
 Hab.:LICENCIATURA PLENA EM EDUCAÇÃO
 FISICA;Motivo:CONTRATO POR TEMPO DETERMINADO DE ACORDO
 COM A L.C. 600/17;Un. Adm:(196495) E E PROFESSORA NORMA
 LUCIA NUNES;De:22/01/2024 a 13/12/2024

CONTRATO/SEDUC/02965/2024 DE: 02/02/2024
 Processo Nº: 1000004420183
 Contratado:(325001/8) ANNE CAROLINE PAIM
 BALDONI;CPF:***.066.798-**-;Cargo/Função:(3506) CONTR.TEMP.
 FUNCAO PROF. HABILITADO;Ref:B-001;CH: 24H
 Hab.:LICENCIATURA PLENA EM MATEMATICA;Motivo:CONTRATO
 POR TEMPO DETERMINADO DE ACORDO COM A L.C. 600/17;Un.
 Adm:(184152) E E JUAREZ RODRIGUES DOS ANJOS;De:22/01/2024 a
 13/12/2024

CONTRATO/SEDUC/02966/2024 DE: 02/02/2024
 Processo Nº: 1000004422608
 Contratado:(325033/3) JOSELITA DE OLIVEIRA SOUSA DE
 FREITAS;CPF:***.948.917-**-;Cargo/Função:(3506) CONTR.TEMP.
 FUNCAO PROF. HABILITADO;Ref:B-001;CH: 24H
 Hab.:LICENCIATURA PLENA EM MATEMATICA;Motivo:CONTRATO
 POR TEMPO DETERMINADO DE ACORDO COM A L.C. 600/17;Un.
 Adm:(176770) E E JARAGUA;De:22/01/2024 a 13/12/2024

CONTRATO/SEDUC/02967/2024 DE: 02/02/2024
 Processo Nº: 1000004420189
 Contratado:(325147/2) ALEXANDRINA NONATO DE
 SOUZA;CPF:***.351.714-**-;Cargo/Função:(3476) APOIO ADM.
 EDUCACIONAL-ELEMENTAR;Ref:A-001;CH: 30H
 Hab.:ENSINO FUNDAMENTAL COMPLETO;Motivo:CONTRATO POR
 TEMPO DETERMINADO DE ACORDO COM A L.C. 600/17;Un.
 Adm:(184152) E E JUAREZ RODRIGUES DOS ANJOS;De:22/01/2024 a
 13/12/2024

CONTRATO/SEDUC/02968/2024 DE: 02/02/2024
 Processo Nº: 1000004416230
 Contratado:(325160/9) JOSE AGUIMAR DA
 SILVA;CPF:***.773.421-**-;Cargo/Função:(3506) CONTR.TEMP.
 FUNCAO PROF. HABILITADO;Ref:B-001;CH: 06H
 Hab.:LICENCIATURA PLENA EM MATEMATICA;Motivo:CONTRATO
 POR TEMPO DETERMINADO DE ACORDO COM A L.C. 600/17;Un.
 Adm:(013404) E E DES MILTON ARMANDO POMPEU DE
 BARROS;De:22/01/2024 a 13/12/2024

CONTRATO/SEDUC/02969/2024 DE: 02/02/2024
 Processo Nº: 1000004435876
 Contratado:(325311/2) DJAHIURI KAIABI;CPF:***.425.419-**-;Cargo/
 Função:(3476) APOIO ADM. EDUCACIONAL-
 ELEMENTAR;Ref:A-001;CH: 30H
 Hab.:ENSINO FUNDAMENTAL COMPLETO;Motivo:CONTRATO POR
 TEMPO DETERMINADO DE ACORDO COM A L.C. 600/17;Un.
 Adm:(140813) E E INDIGENA PANAKU;De:22/01/2024 a 13/12/2024

CONTRATO/SEDUC/02970/2024 DE: 02/02/2024
 Processo Nº: 1000004414584
 Contratado:(325312/2) ANA PAULA DIAS DE
 OLIVEIRA;CPF:***.147.611-**-;Cargo/Função:(3476) APOIO ADM.
 EDUCACIONAL-ELEMENTAR;Ref:A-001;CH: 30H
 Hab.:ENSINO FUNDAMENTAL COMPLETO;Motivo:CONTRATO POR
 TEMPO DETERMINADO DE ACORDO COM A L.C. 600/17;Un.
 Adm:(154180) E E SEN JONAS PINHEIRO;De:22/01/2024 a 13/12/2024

CONTRATO/SEDUC/02971/2024 DE: 02/02/2024
 Processo Nº: 1000004409519
 Contratado:(325323/2) BRUNIALLY FERREIRA DE
 SOUSA;CPF:***.273.713-**-;Cargo/Função:(3476) APOIO ADM.
 EDUCACIONAL-ELEMENTAR;Ref:A-001;CH: 30H
 Hab.:ENSINO FUNDAMENTAL COMPLETO;Motivo:CONTRATO POR
 TEMPO DETERMINADO DE ACORDO COM A L.C. 600/17;Un.
 Adm:(009539) E E GUSTAVO DUTRA;De:22/01/2024 a 13/12/2024

CONTRATO/SEDUC/02972/2024 DE: 02/02/2024
 Processo Nº: 1000004434906
 Contratado:(325404/2) ANA LUCIA ARARA;CPF:***.904.215-**-;Cargo/
 Função:(3476) APOIO ADM. EDUCACIONAL-
 ELEMENTAR;Ref:A-001;CH: 30H
 Hab.:ENSINO FUNDAMENTAL COMPLETO;Motivo:CONTRATO POR
 TEMPO DETERMINADO DE ACORDO COM A L.C. 600/17;Un.
 Adm:(078280) E E INDIGENA ADECA VELA ARARA;De:22/01/2024 a
 13/12/2024

CONTRATO/SEDUC/02973/2024 DE: 02/02/2024
 Processo Nº: 1000004410986
 Contratado:(325526/12) KELLEN SENA
 REZENDE;CPF:***.264.212-**-;Cargo/Função:(3506) CONTR.TEMP.
 FUNCAO PROF. HABILITADO;Ref:B-001;CH: 24H
 Hab.:LICENCIATURA PLENA EM MATEMATICA;Motivo:CONTRATO
 POR TEMPO DETERMINADO DE ACORDO COM A L.C. 600/17;Un.
 Adm:(156434) E E JOSE DOMINGOS FRAGA;De:22/01/2024 a
 13/12/2024

CONTRATO/SEDUC/02974/2024 DE: 02/02/2024
 Processo Nº: 1000004414052
 Contratado:(325547/2) ALEXANDER CARLOS DE ABREU
 PINHEIRO;CPF:***.427.517-**-;Cargo/Função:(3506) CONTR.TEMP.
 FUNCAO PROF. HABILITADO;Ref:B-001;CH: 01H
 Hab.:LICENCIATURA PLENA EM HISTÓRIA;Motivo:CONTRATO POR
 TEMPO DETERMINADO DE ACORDO COM A L.C. 600/17;Un.
 Adm:(061298) E E MIL TIRADENTES PROF NATALINO FERREIRA
 MENDES;De:22/01/2024 a 13/12/2024

CONTRATO/SEDUC/02975/2024 DE: 02/02/2024
 Processo Nº: 1000004435481
 Contratado:(325572/2) ARIKARRU KAIABI;CPF:***.915.010-**-;Cargo/
 Função:(3476) APOIO ADM. EDUCACIONAL-
 ELEMENTAR;Ref:A-001;CH: 30H
 Hab.:ENSINO MEDIO;Motivo:CONTRATO POR TEMPO
 DETERMINADO DE ACORDO COM A L.C. 600/17;Un. Adm:(123013) E
 E INDIGENA KAMADU;De:22/01/2024 a 13/12/2024

CONTRATO/SEDUC/02976/2024 DE: 02/02/2024
 Processo Nº: 1000004428631
 Contratado:(325576/6) TATIANE REGINA DA
 SILVA;CPF:***.694.215-**-;Cargo/Função:(3476) APOIO ADM.
 EDUCACIONAL-ELEMENTAR;Ref:A-001;CH: 30H
 Hab.:ENSINO FUNDAMENTAL COMPLETO;Motivo:GESTANTE;Un.
 Adm:(016241) E E PE JOSE DE ANCHIETA;De:22/01/2024 a 13/12/2024

CONTRATO/SEDUC/02977/2024 DE: 02/02/2024
 Processo Nº: 1000004416134
 Contratado:(325625/8) HUGO PEREIRA DOS
 SANTOS;CPF:***.285.602-**-;Cargo/Função:(3506) CONTR.TEMP.
 FUNCAO PROF. HABILITADO;Ref:B-001;CH: 24H
 Hab.:LICENCIATURA PLENA EM EDUCAÇÃO
 FISICA;Motivo:CONTRATO POR TEMPO DETERMINADO DE ACORDO
 COM A L.C. 600/17;Un. Adm:(014729) E E SAO FRANCISCO DE
 ASSIS;De:22/01/2024 a 13/12/2024

CONTRATO/SEDUC/02978/2024 DE: 02/02/2024
 Processo Nº: 1000004413878
 Contratado:(325626/2) GABRIELA THEIS SALOMAO
 ZAGUE;CPF:***.416.911-**-;Cargo/Função:(3506) CONTR.TEMP.
 FUNCAO PROF. HABILITADO;Ref:B-001;CH: 24H
 Hab.:LICENCIATURA PLENA EM LETRAS/
 PORTUGUES;Motivo:CONTRATO POR TEMPO DETERMINADO DE
 ACORDO COM A L.C. 600/17;Un. Adm:(194921) EE MIL TIRADENTES
 CB PM JOSE MARTINS DE MOURA;De:22/01/2024 a 13/12/2024

CONTRATO/SEDUC/02979/2024 DE: 02/02/2024
 Processo Nº: 1000004435657
 Contratado:(325638/2) ANA RITA PIMENTA DA
 SILVA;CPF:***.389.613-**-;Cargo/Função:(3476) APOIO ADM.
 EDUCACIONAL-ELEMENTAR;Ref:A-001;CH: 30H
 Hab.:ENSINO FUNDAMENTAL COMPLETO;Motivo:CONTRATO POR
 TEMPO DETERMINADO DE ACORDO COM A L.C. 600/17;Un.
 Adm:(010421) E E PE WANIR DELFINO CESAR;De:22/01/2024 a
 13/12/2024

CONTRATO/SEDUC/02980/2024 DE: 02/02/2024
 Processo Nº: 1000004427483
 Contratado:(325879/2) DANIELLY CORTE
 MARIM;CPF:***.763.013-**-;Cargo/Função:(3476) APOIO ADM.
 EDUCACIONAL-ELEMENTAR;Ref:A-001;CH: 30H
 Hab.:ENSINO FUNDAMENTAL COMPLETO;Motivo:CONTRATO POR
 TEMPO DETERMINADO DE ACORDO COM A L.C. 600/17;Un.
 Adm:(016241) E E PE JOSE DE ANCHIETA;De:22/01/2024 a 13/12/2024

CONTRATO/SEDUC/02981/2024 DE: 02/02/2024
 Processo Nº: 1000004422577
 Contratado:(325921/4) ELIENE LUCIA DIAS;CPF:***.166.413-**-;Cargo/
 Função:(3476) APOIO ADM. EDUCACIONAL-
 ELEMENTAR;Ref:A-001;CH: 30H
 Hab.:ENSINO FUNDAMENTAL COMPLETO;Motivo:CONTRATO POR
 TEMPO DETERMINADO DE ACORDO COM A L.C. 600/17;Un.
 Adm:(013153) E E CORA CORALINA;De:22/01/2024 a 13/12/2024

CONTRATO/SEDUC/02982/2024 DE: 02/02/2024
 Processo Nº: 1000004403800
 Contratado:(325951/2) IARA GOMES DE
 SOUZA;CPF:***.475.627-**-;Cargo/Função:(3476) APOIO ADM.
 EDUCACIONAL-ELEMENTAR;Ref:A-001;CH: 30H
 Hab.:ENSINO FUNDAMENTAL COMPLETO;Motivo:CONTRATO POR
 TEMPO DETERMINADO DE ACORDO COM A L.C. 600/17;Un.
 Adm:(160040) E E TERRA NOVA;De:22/01/2024 a 13/12/2024

CONTRATO/SEDUC/02983/2024 DE: 02/02/2024
 Processo Nº: 1000004415836
 Contratado:(326182/5) MYLLA CRISTIE VALUZ DOS SANTOS;CPF:***.890.717-**-**;Cargo/Função:(3506) CONTR.TEMP. FUNCAO PROF. HABILITADO;Ref:B-001;CH: 22H
 Hab.:LICENCIATURA PLENA EM EDUCAÇÃO FÍSICA;Motivo:CONTRATO POR TEMPO DETERMINADO DE ACORDO COM A L.C. 600/17;Un. Adm:(016071) E E SAO LOURENCO;De:22/01/2024 a 13/12/2024

CONTRATO/SEDUC/02984/2024 DE: 02/02/2024
 Processo Nº: 1000004422627
 Contratado:(326244/2) MARIA ANDREA DA SILVA;CPF:***.000.758-**-**;Cargo/Função:(3476) APOIO ADM. EDUCACIONAL-ELEMENTAR;Ref:A-001;CH: 30H
 Hab.:ENSINO FUNDAMENTAL COMPLETO;Motivo:CONTRATO POR TEMPO DETERMINADO DE ACORDO COM A L.C. 600/17;Un. Adm:(014435) E E ALFREDO JOSE DA SILVA;De:22/01/2024 a 13/12/2024

CONTRATO/SEDUC/02985/2024 DE: 02/02/2024
 Processo Nº: 1000004423893
 Contratado:(326350/6) DHAISON PEREIRA DO NASCIMENTO;CPF:***.643.110-**-**;Cargo/Função:(3506) CONTR.TEMP. FUNCAO PROF. HABILITADO;Ref:B-001;CH: 12H
 Hab.:LICENCIATURA PLENA EM MATEMÁTICA;Motivo:CONTRATO POR TEMPO DETERMINADO DE ACORDO COM A L.C. 600/17;Un. Adm:(196240) E E DENNIS MANERICH DE OLIVEIRA;De:22/01/2024 a 13/12/2024

CONTRATO/SEDUC/02986/2024 DE: 02/02/2024
 Processo Nº: 1000004432351
 Contratado:(326388/2) JAQUELINE MEIRA DE SOUZA;CPF:***.010.617-**-**;Cargo/Função:(3476) APOIO ADM. EDUCACIONAL-ELEMENTAR;Ref:A-001;CH: 30H
 Hab.:ENSINO FUNDAMENTAL COMPLETO;Motivo:CONTRATO POR TEMPO DETERMINADO DE ACORDO COM A L.C. 600/17;Un. Adm:(011061) E E JOSE MORAES;De:29/01/2024 a 13/12/2024

CONTRATO/SEDUC/02987/2024 DE: 02/02/2024
 Processo Nº: 1000004426584
 Contratado:(326448/2) PAULA GRACIELA SILVEIRA DIAS;CPF:***.764.218-**-**;Cargo/Função:(3476) APOIO ADM. EDUCACIONAL-ELEMENTAR;Ref:A-001;CH: 30H
 Hab.:ENSINO FUNDAMENTAL COMPLETO;Motivo:CONTRATO POR TEMPO DETERMINADO DE ACORDO COM A L.C. 600/17;Un. Adm:(010243) E E CEL RAFAEL DE SIQUEIRA;De:22/01/2024 a 13/12/2024

CONTRATO/SEDUC/02988/2024 DE: 02/02/2024
 Processo Nº: 1000004415574
 Contratado:(326466/2) DEBORA OSNILDA DEIFELD;CPF:***.552.510-**-**;Cargo/Função:(3476) APOIO ADM. EDUCACIONAL-ELEMENTAR;Ref:A-001;CH: 30H
 Hab.:ENSINO FUNDAMENTAL COMPLETO;Motivo:CONTRATO POR TEMPO DETERMINADO DE ACORDO COM A L.C. 600/17;Un. Adm:(084344) E E MARECHAL CANDIDO RONDON;De:22/01/2024 a 13/12/2024

CONTRATO/SEDUC/02989/2024 DE: 02/02/2024
 Processo Nº: 1000004431275
 Contratado:(326746/4) ROBSON FALCAO MOREIRA;CPF:***.719.101-**-**;Cargo/Função:(3506) CONTR.TEMP. FUNCAO PROF. HABILITADO;Ref:B-001;CH: 09H
 Hab.:LICENCIATURA PLENA EM FILOSOFIA;Motivo:CONTRATO POR TEMPO DETERMINADO DE ACORDO COM A L.C. 600/17;Un. Adm:(021717) E E 19 DE MAIO;De:29/01/2024 a 13/12/2024

CONTRATO/SEDUC/02990/2024 DE: 02/02/2024
 Processo Nº: 1000004430459
 Contratado:(330651/8) CLAUDIA DE MELO LEMES ARAUJO;CPF:***.670.419-**-**;Cargo/Função:(3476) APOIO ADM. EDUCACIONAL-ELEMENTAR;Ref:A-001;CH: 30H
 Hab.:ENSINO FUNDAMENTAL COMPLETO;Motivo:CONTRATO POR TEMPO DETERMINADO DE ACORDO COM A L.C. 600/17;Un. Adm:(124907) E E TEOTONIO CARLOS DA CUNHA NETO;De:26/01/2024 a 13/12/2024

CONTRATO/SEDUC/02991/2024 DE: 02/02/2024
 Processo Nº: 1000004431941
 Contratado:(331008/2) ELIANE ROSA DA LUZ;CPF:***.900.188-**-**;Cargo/Função:(3476) APOIO ADM. EDUCACIONAL-ELEMENTAR;Ref:A-001;CH: 30H
 Hab.:ENSINO FUNDAMENTAL COMPLETO;Motivo:SUBSTITUIÇÃO AO TITULAR GUARDANDO PUBLICAÇÃO DE MOVIMENTAÇÃO;Un. Adm:(038652) E E 29 DE JULHO;De:22/01/2024 a 13/12/2024

CONTRATO/SEDUC/02992/2024 DE: 02/02/2024
 Processo Nº: 1000004430567
 Contratado:(331908/2) ERIVANIA COSTA SILVA ALVES;CPF:***.446.717-**-**;Cargo/Função:(3506) CONTR.TEMP. FUNCAO PROF. HABILITADO;Ref:B-001;CH: 16H
 Hab.:LICENCIATURA PLENA EM EDUCAÇÃO FÍSICA;Motivo:CONTRATO POR TEMPO DETERMINADO DE ACORDO COM A L.C. 600/17;Un. Adm:(038652) E E 29 DE JULHO;De:22/01/2024 a 13/12/2024

CONTRATO/SEDUC/02993/2024 DE: 02/02/2024
 Processo Nº: 1000004425924
 Contratado:(332261/2) ANGELICA PEIXOTO FARIAS DE CAMPOS;CPF:***.715.361-**-**;Cargo/Função:(6052) TECNICO DESENV ECO SOC L 10177/14;Ref:A-001;CH: 40H
 Hab.:ENSINO MEDIO;Motivo:Un. Adm:(199192) UNID DE CERIMONIAL;De:02/01/2024 a 31/12/2024

CONTRATO/SEDUC/02994/2024 DE: 02/02/2024
 Processo Nº: 1000004435558
 Contratado:(334434/1) RODRIGO LOPES MAGALHAES;CPF:***.097.215-**-**;Cargo/Função:(6052) TECNICO DESENV ECO SOC L 10177/14;Ref:A-001;CH: 40H
 Hab.:ENSINO MEDIO;Motivo:Un. Adm:(193232) COORD DE GESTAO DE CONTRATOS;De:15/01/2024 a 31/12/2024

CONTRATO/SEDUC/02995/2024 DE: 02/02/2024
 Processo Nº: 1000004414622
 Contratado:(33657/9) EDSON PEDROSO ROSENO;CPF:***.924.269-**-**;Cargo/Função:(3506) CONTR.TEMP. FUNCAO PROF. HABILITADO;Ref:B-001;CH: 04H
 Hab.:LICENCIATURA PLENA EM EDUCAÇÃO FÍSICA;Motivo:CONTRATO POR TEMPO DETERMINADO DE ACORDO COM A L.C. 600/17;Un. Adm:(011134) E E LA SALLE;De:22/01/2024 a 13/12/2024

CONTRATO/SEDUC/02996/2024 DE: 02/02/2024
 Processo Nº: 1000004424190
 Contratado:(36302/7) ALBERTO THEODORO DA SILVA;CPF:***.567.083-**-**;Cargo/Função:(3506) CONTR.TEMP. FUNCAO PROF. HABILITADO;Ref:B-001;CH: 12H
 Hab.:LICENCIATURA PLENA EM HISTÓRIA;Motivo:CONTRATO POR TEMPO DETERMINADO DE ACORDO COM A L.C. 600/17;Un. Adm:(012980) E E RUI BARBOSA;De:22/01/2024 a 13/12/2024

CONTRATO/SEDUC/02997/2024 DE: 02/02/2024
 Processo Nº: 1000004405753
 Contratado:(36500/43) MADALENA LOPES DOS SANTOS;CPF:***.600.421-**-**;Cargo/Função:(3506) CONTR.TEMP. FUNCAO PROF. HABILITADO;Ref:B-001;CH: 08H
 Hab.:LICENCIATURA PLENA EM LETRAS/ PORTUGUES;Motivo:CONTRATO POR TEMPO DETERMINADO DE ACORDO COM A L.C. 600/17;Un. Adm:(154016) E E PROF ALZIRA MARIA DA SILVA;De:22/01/2024 a 01/07/2024

CONTRATO/SEDUC/02998/2024 DE: 02/02/2024
 Processo Nº: 1000004430202
 Contratado:(37356/57) RONAN MENDES DA SILVA RIBEIRO;CPF:***.786.131-**-**;Cargo/Função:(3506) CONTR.TEMP. FUNCAO PROF. HABILITADO;Ref:B-001;CH: 16H
 Hab.:LICENCIATURA PLENA EM BIOLOGIA;Motivo:CONTRATO POR TEMPO DETERMINADO DE ACORDO COM A L.C. 600/17;Un. Adm:(159700) E E ANTONIO ALVES DIAS;De:22/01/2024 a 13/12/2024

CONTRATO/SEDUC/02999/2024 DE: 02/02/2024
 Processo Nº: 1000004402379
 Contratado:(40605/48) EDSON JOSE CARVALHO DA COSTA;CPF:***.050.751-**-**;Cargo/Função:(3506) CONTR.TEMP. FUNCAO PROF. HABILITADO;Ref:B-001;CH: 06H
 Hab.:LICENCIATURA PLENA EM LETRAS/PORTUGUES/ INGLÊS;Motivo:CONTRATO POR TEMPO DETERMINADO DE ACORDO COM A L.C. 600/17;Un. Adm:(009547) E E PROF WELSON M DE OLIVEIRA;De:22/01/2024 a 01/07/2024

CONTRATO/SEDUC/03000/2024 DE: 02/02/2024
 Processo Nº: 1000004406050
 Contratado:(45163/13) CIBELE CONCEICAO DE SIQUEIRA MITEV;CPF:***.424.991-**-Cargos/Função:(3506) CONTR.TEMP. FUNCAO PROF. HABILITADO;Ref:B-001;CH: 30H
 Hab.:LICENCIATURA PLENA EM PEDAGOGIA;Motivo:CONTRATO POR TEMPO DETERMINADO DE ACORDO COM A L.C. 600/17;Un. Adm:(009857) E E FRANCISCO A FERREIRA MENDES;De:22/01/2024 a 13/12/2024

CONTRATO/SEDUC/03001/2024 DE: 02/02/2024
 Processo Nº: 1000004434998
 Contratado:(45504/70) PLACIDO ELOY DA PAIXAO NETO;CPF:***.076.481-**-Cargos/Função:(3506) CONTR.TEMP.FUNCAO PROF. HABILITADO;Ref:B-001;CH: 10H
 Hab.:LICENCIATURA PLENA EM CIENCIAS BIOLOGICAS;Motivo:CONTRATO POR TEMPO DETERMINADO DE ACORDO COM A L.C. 600/17;Un. Adm:(010260) E E SAO JOSE;De:22/01/2024 a 13/12/2024

CONTRATO/SEDUC/03002/2024 DE: 02/02/2024
 Processo Nº: 1000004405785
 Contratado:(45523/34) ELIZA PEREIRA DA SILVA;CPF:***.149.931-**-Cargos/Função:(3506) CONTR.TEMP. FUNCAO PROF. HABILITADO;Ref:B-001;CH: 06H
 Hab.:LICENCIATURA PLENA EM BIOLOGIA;Motivo:CONTRATO POR TEMPO DETERMINADO DE ACORDO COM A L.C. 600/17;Un. Adm:(014095) E E TANCREDO A NEVES;De:22/01/2024 a 13/12/2024

CONTRATO/SEDUC/03003/2024 DE: 02/02/2024
 Processo Nº: 1000004417831
 Contratado:(46590/24) MARIA AUXILIADORA CEZAR ROSA;CPF:***.940.341-**-Cargos/Função:(3476) APOIO ADM. EDUCACIONAL-ELEMENTAR;Ref:A-001;CH: 30H
 Hab.:ENSINO FUNDAMENTAL COMPLETO;Motivo:CONTRATO POR TEMPO DETERMINADO DE ACORDO COM A L.C. 600/17;Un. Adm:(010995) E E MAJ OTAVIO PITALUGA;De:22/01/2024 a 13/12/2024

CONTRATO/SEDUC/03004/2024 DE: 02/02/2024
 Processo Nº: 1000004416207
 Contratado:(47663/50) LAZARA ACELINA DA MATA;CPF:***.448.081-**-Cargos/Função:(3506) CONTR.TEMP. FUNCAO PROF. HABILITADO;Ref:B-001;CH: 02H
 Hab.:LICENCIATURA PLENA EM HISTÓRIA;Motivo:CONTRATO POR TEMPO DETERMINADO DE ACORDO COM A L.C. 600/17;Un. Adm:(137758) E E PROF HILDA ROCHA SOUZA;De:22/01/2024 a 13/12/2024

CONTRATO/SEDUC/03005/2024 DE: 02/02/2024
 Processo Nº: 1000004409727
 Contratado:(49483/9) TELMA LUCIA FIGUEIREDO FREITAS;CPF:***.486.391-**-Cargos/Função:(3476) APOIO ADM. EDUCACIONAL-ELEMENTAR;Ref:A-001;CH: 30H
 Hab.:ENSINO FUNDAMENTAL COMPLETO;Motivo:CONTRATO POR TEMPO DETERMINADO DE ACORDO COM A L.C. 600/17;Un. Adm:(012254) E E PROF ARLETE MARIA DA SILVA;De:22/01/2024 a 13/12/2024

CONTRATO/SEDUC/03006/2024 DE: 02/02/2024
 Processo Nº: 1000004413523
 Contratado:(52225/29) DOMINGOS PINTO DE FRANCA;CPF:***.851.031-**-Cargos/Função:(3506) CONTR.TEMP. FUNCAO PROF. HABILITADO;Ref:B-001;CH: 18H
 Hab.:LICENCIATURA PLENA EM LETRAS/ PORTUGUES;Motivo:CONTRATO POR TEMPO DETERMINADO DE ACORDO COM A L.C. 600/17;Un. Adm:(009547) E E PROF WELSON M DE OLIVEIRA;De:22/01/2024 a 13/12/2024

CONTRATO/SEDUC/03007/2024 DE: 02/02/2024
 Processo Nº: 1000004435902
 Contratado:(52349/38) MARISELMA DE SOUZA ARAUJO;CPF:***.858.781-**-Cargos/Função:(3506) CONTR.TEMP. FUNCAO PROF. HABILITADO;Ref:B-001;CH: 14H
 Hab.:LICENCIATURA PLENA EM HISTÓRIA;Motivo:CONTRATO POR TEMPO DETERMINADO DE ACORDO COM A L.C. 600/17;Un. Adm:(010260) E E SAO JOSE;De:22/01/2024 a 13/12/2024

CONTRATO/SEDUC/03008/2024 DE: 02/02/2024
 Processo Nº: 1000004432991
 Contratado:(52832/72) MICHELA BETINA DA SILVA;CPF:***.761.791-**-Cargos/Função:(3506) CONTR.TEMP. FUNCAO PROF. HABILITADO;Ref:B-001;CH: 24H
 Hab.:LICENCIATURA PLENA EM LETRAS/ PORTUGUES;Motivo:CONTRATO POR TEMPO DETERMINADO DE ACORDO COM A L.C. 600/17;Un. Adm:(040118) E E JAYME VERISSIMO DE CAMPOS JUNIOR;De:22/01/2024 a 13/12/2024

CONTRATO/SEDUC/03009/2024 DE: 02/02/2024
 Processo Nº: 1000004417040
 Contratado:(53802/76) MARIA MAGANHA FRANCISCO FERNANDES;CPF:***.308.584-**-Cargos/Função:(3506) CONTR.TEMP. FUNCAO PROF. HABILITADO;Ref:B-001;CH: 16H
 Hab.:LICENCIATURA PLENA EM MATEMATICA;Motivo:CONTRATO POR TEMPO DETERMINADO DE ACORDO COM A L.C. 600/17;Un. Adm:(016071) E E SAO LOURENCO;De:22/01/2024 a 13/12/2024

CONTRATO/SEDUC/03010/2024 DE: 02/02/2024
 Processo Nº: 1000004430124
 Contratado:(54229/76) MARIA JOSETE MOREIRA FERREIRA;CPF:***.237.213-**-Cargos/Função:(3506) CONTR.TEMP. FUNCAO PROF. HABILITADO;Ref:B-001;CH: 24H
 Hab.:LICENCIATURA PLENA EM LETRAS/ PORTUGUES;Motivo:CONTRATO POR TEMPO DETERMINADO DE ACORDO COM A L.C. 600/17;Un. Adm:(021717) E E 19 DE MAIO;De:24/01/2024 a 13/12/2024

CONTRATO/SEDUC/03011/2024 DE: 02/02/2024
 Processo Nº: 1000004435443
 Contratado:(54291/64) CELIA PAULA COELHO;CPF:***.923.871-**-Cargos/Função:(3506) CONTR.TEMP. FUNCAO PROF. HABILITADO;Ref:B-001;CH: 24H
 Hab.:LICENCIATURA PLENA EM LETRAS/ PORTUGUES;Motivo:CONTRATO POR TEMPO DETERMINADO DE ACORDO COM A L.C. 600/17;Un. Adm:(010421) E E PE WANIR DELFINO CESAR;De:22/01/2024 a 13/12/2024

CONTRATO/SEDUC/03012/2024 DE: 02/02/2024
 Processo Nº: 1000004411260
 Contratado:(55331/57) LUCINEIA APARECIDA GAVIOLI;CPF:***.765.091-**-Cargos/Função:(3506) CONTR.TEMP. FUNCAO PROF. HABILITADO;Ref:B-001;CH: 24H
 Hab.:LICENCIATURA PLENA EM LETRAS/PORTUGUES/ INGLÊS;Motivo:CONTRATO POR TEMPO DETERMINADO DE ACORDO COM A L.C. 600/17;Un. Adm:(015482) E E RUI BARBOSA;De:22/01/2024 a 13/12/2024

CONTRATO/SEDUC/03013/2024 DE: 02/02/2024
 Processo Nº: 1000004414378
 Contratado:(58923/61) LUZIANA FIDENCIO E SILVA;CPF:***.477.680-**-Cargos/Função:(3506) CONTR.TEMP. FUNCAO PROF. HABILITADO;Ref:B-001;CH: 11H
 Hab.:LICENCIATURA PLENA EM GEOGRAFIA;Motivo:CONTRATO POR TEMPO DETERMINADO DE ACORDO COM A L.C. 600/17;Un. Adm:(044954) E E PROF ANA TEREZA ALBERNAS;De:22/01/2024 a 13/12/2024

CONTRATO/SEDUC/03014/2024 DE: 02/02/2024
 Processo Nº: 1000004414490
 Contratado:(59975/47) ANDREIA CRISTINA LAMB LEMES DUARTE;CPF:***.215.301-**-Cargos/Função:(3506) CONTR.TEMP. FUNCAO PROF. HABILITADO;Ref:B-001;CH: 12H
 Hab.:LICENCIATURA PLENA EM LETRAS/ PORTUGUES;Motivo:CONTRATO POR TEMPO DETERMINADO DE ACORDO COM A L.C. 600/17;Un. Adm:(015105) E E 9 DE JULHO;De:22/01/2024 a 13/12/2024

CONTRATO/SEDUC/03015/2024 DE: 02/02/2024
 Processo Nº: 1000004416995
 Contratado:(60113/52) EUDALIA PEREIRA DA SILVA;CPF:***.660.331-**-Cargos/Função:(3506) CONTR.TEMP. FUNCAO PROF. HABILITADO;Ref:B-001;CH: 18H
 Hab.:LICENCIATURA PLENA EM LETRAS/ PORTUGUES;Motivo:CONTRATO POR TEMPO DETERMINADO DE ACORDO COM A L.C. 600/17;Un. Adm:(173584) E E GOV JOSE GARCIA NETO;De:22/01/2024 a 13/12/2024

CONTRATO/SEDUC/03016/2024 DE: 02/02/2024
 Processo Nº: 1000004434806
 Contratado:(60220/11) DORMEDINO FRANCISCO LEONCIO NETO;CPF:***.678.301-**-**;;Cargo/Função:(3506) CONTR.TEMP.FUNCAO PROF. HABILITADO;Ref:B-001;CH: 08H
 Hab.:LICENCIATURA PLENA EM EDUCAÇÃO FÍSICA;Motivo:CONTRATO POR TEMPO DETERMINADO DE ACORDO COM A L.C. 600/17;Un. Adm:(009440) E E LEOVEGILDO DE MELO;De:22/01/2024 a 13/12/2024

CONTRATO/SEDUC/03017/2024 DE: 02/02/2024
 Processo Nº: 1000004417623
 Contratado:(60261/46) RAQUEL PEREIRA DOS SANTOS OLIVEIRA;CPF:***.916.281-**-**;;Cargo/Função:(3506) CONTR.TEMP.FUNCAO PROF. HABILITADO;Ref:B-001;CH: 24H
 Hab.:LICENCIATURA PLENA EM LETRAS/PORTUGUES;Motivo:CONTRATO POR TEMPO DETERMINADO DE ACORDO COM A L.C. 600/17;Un. Adm:(013153) E E CORA CORALINA;De:22/01/2024 a 13/12/2024

CONTRATO/SEDUC/03018/2024 DE: 02/02/2024
 Processo Nº: 1000004426459
 Contratado:(60391/27) EDNEJA SOUZA LEIRIAS;CPF:***.659.271-**-**;;Cargo/Função:(3506) CONTR.TEMP.FUNCAO PROF. HABILITADO;Ref:B-001;CH: 21H
 Hab.:LICENCIATURA PLENA EM LETRAS/PORTUGUES/INGLÊS;Motivo:CONTRATO POR TEMPO DETERMINADO DE ACORDO COM A L.C. 600/17;Un. Adm:(010405) E E GUSTAVO KULMANN;De:22/01/2024 a 13/12/2024

CONTRATO/SEDUC/03019/2024 DE: 02/02/2024
 Processo Nº: 1000004423469
 Contratado:(60541/59) ELIO RIBEIRO DA VEIGA;CPF:***.361.839-**-**;;Cargo/Função:(3506) CONTR.TEMP.FUNCAO PROF. HABILITADO;Ref:B-001;CH: 14H
 Hab.:LICENCIATURA PLENA EM HISTÓRIA;Motivo:CONTRATO POR TEMPO DETERMINADO DE ACORDO COM A L.C. 600/17;Un. Adm:(045055) E E ARGEU AUGUSTO DE MORAES;De:22/01/2024 a 13/12/2024

CONTRATO/SEDUC/03020/2024 DE: 02/02/2024
 Processo Nº: 1000004422926
 Contratado:(60646/24) VERA LUCIA DOS SANTOS MOREIRA;CPF:***.670.229-**-**;;Cargo/Função:(3506) CONTR.TEMP.FUNCAO PROF. HABILITADO;Ref:B-001;CH: 16H
 Hab.:LICENCIATURA PLENA EM CIENCIAS BIOLÓGICAS;Motivo:CONTRATO POR TEMPO DETERMINADO DE ACORDO COM A L.C. 600/17;Un. Adm:(011533) E E CEL JERONIMO GOMES SILVA;De:22/01/2024 a 13/12/2024

CONTRATO/SEDUC/03021/2024 DE: 02/02/2024
 Processo Nº: 1000004402971
 Contratado:(60685/23) CLEOMAR BALIEIRO BAPTISTA;CPF:***.026.151-**-**;;Cargo/Função:(3506) CONTR.TEMP.FUNCAO PROF. HABILITADO;Ref:B-001;CH: 40H
 Hab.:LICENCIATURA PLENA EM PEDAGOGIA;Motivo:CONTRATO POR TEMPO DETERMINADO DE ACORDO COM A L.C. 600/17;Un. Adm:(060267) C A P D V DE MATO GROSSO CAP MT;De:22/01/2024 a 13/12/2024

CONTRATO/SEDUC/03022/2024 DE: 02/02/2024
 Processo Nº: 1000004418611
 Contratado:(60840/54) ADEILDO LOURENCO DA SILVA;CPF:***.678.184-**-**;;Cargo/Função:(3506) CONTR.TEMP.FUNCAO PROF. HABILITADO;Ref:B-001;CH: 20H
 Hab.:LICENCIATURA PLENA EM MATEMÁTICA;Motivo:CONTRATO POR TEMPO DETERMINADO DE ACORDO COM A L.C. 600/17;Un. Adm:(015474) E E PROF MARINES FATIMA DE SA TEIXEIRA;De:22/01/2024 a 13/12/2024

CONTRATO/SEDUC/03023/2024 DE: 02/02/2024
 Processo Nº: 1000004433510
 Contratado:(60890/69) MARCIA APARECIDA NASCIMENTO DA SILVA;CPF:***.496.731-**-**;;Cargo/Função:(3506) CONTR.TEMP.FUNCAO PROF. HABILITADO;Ref:B-001;CH: 17H
 Hab.:LICENCIATURA PLENA EM LETRAS/PORTUGUES;Motivo:CONTRATO POR TEMPO DETERMINADO DE ACORDO COM A L.C. 600/17;Un. Adm:(012629) E E CEL ANTONIO PAES DE BARROS;De:22/01/2024 a 13/12/2024

CONTRATO/SEDUC/03024/2024 DE: 02/02/2024
 Processo Nº: 1000004432583
 Contratado:(61032/105) CLODOELMA DE SIQUEIRA XAVIER;CPF:***.556.911-**-**;;Cargo/Função:(3506) CONTR.TEMP.FUNCAO PROF. HABILITADO;Ref:B-001;CH: 12H
 Hab.:LICENCIATURA PLENA EM LETRAS/PORTUGUES;Motivo:CONTRATO POR TEMPO DETERMINADO DE ACORDO COM A L.C. 600/17;Un. Adm:(044954) E E PROF ANA TEREZA ALBERNAS;De:22/01/2024 a 13/12/2024

CONTRATO/SEDUC/03025/2024 DE: 02/02/2024
 Processo Nº: 1000004436067
 Contratado:(61697/40) ODETE TORRES DE MOURA;CPF:***.698.003-**-**;;Cargo/Função:(3506) CONTR.TEMP.FUNCAO PROF. HABILITADO;Ref:B-001;CH: 24H
 Hab.:LICENCIATURA PLENA EM HISTÓRIA;Motivo:CONTRATO POR TEMPO DETERMINADO DE ACORDO COM A L.C. 600/17;Un. Adm:(140988) E E INDIGENA DE EDUCACAO BASICA ITAWYAK;De:22/01/2024 a 13/12/2024

CONTRATO/SEDUC/03026/2024 DE: 02/02/2024
 Processo Nº: 1000004414847
 Contratado:(62386/37) EDSON SOUZA PINTO;CPF:***.630.671-**-**;;Cargo/Função:(3506) CONTR.TEMP.FUNCAO PROF. HABILITADO;Ref:B-001;CH: 22H
 Hab.:LICENCIATURA PLENA EM MATEMÁTICA;Motivo:CONTRATO POR TEMPO DETERMINADO DE ACORDO COM A L.C. 600/17;Un. Adm:(013889) E E DR ARNALDO ESTEVAO DE FIGUEIREDO;De:22/01/2024 a 13/12/2024

CONTRATO/SEDUC/03027/2024 DE: 02/02/2024
 Processo Nº: 1000004413758
 Contratado:(62488/30) ELIOMAR NOLETO SILVA;CPF:***.613.731-**-**;;Cargo/Função:(3506) CONTR.TEMP.FUNCAO PROF. HABILITADO;Ref:B-001;CH: 14H
 Hab.:LICENCIATURA PLENA EM EDUCAÇÃO FÍSICA;Motivo:CONTRATO POR TEMPO DETERMINADO DE ACORDO COM A L.C. 600/17;Un. Adm:(014150) E E SANTA TEREZINHA;De:22/01/2024 a 13/12/2024

CONTRATO/SEDUC/03028/2024 DE: 02/02/2024
 Processo Nº: 1000004413508
 Contratado:(63636/120) GILDETE DE SOUZA ALENCAR ALVES;CPF:***.509.621-**-**;;Cargo/Função:(3506) CONTR.TEMP.FUNCAO PROF. HABILITADO;Ref:B-001;CH: 24H
 Hab.:LICENCIATURA PLENA EM LETRAS/PORTUGUES/INGLÊS;Motivo:CONTRATO POR TEMPO DETERMINADO DE ACORDO COM A L.C. 600/17;Un. Adm:(157236) E E PROF FRANCISCA DE SOUZA ALENCAR;De:22/01/2024 a 13/12/2024

CONTRATO/SEDUC/03029/2024 DE: 02/02/2024
 Processo Nº: 1000004433476
 Contratado:(65534/57) JOSE MILTON CASTRO NEVES;CPF:***.801.611-**-**;;Cargo/Função:(3506) CONTR.TEMP.FUNCAO PROF. HABILITADO;Ref:B-001;CH: 20H
 Hab.:LICENCIATURA PLENA EM MATEMÁTICA;Motivo:CONTRATO POR TEMPO DETERMINADO DE ACORDO COM A L.C. 600/17;Un. Adm:(156388) E E SOL NASCENTE;De:22/01/2024 a 13/12/2024

CONTRATO/SEDUC/03030/2024 DE: 02/02/2024
 Processo Nº: 1000004423322
 Contratado:(65833/101) NILVA GONCALINA DA SILVA PINTO;CPF:***.200.271-**-**;;Cargo/Função:(3506) CONTR.TEMP.FUNCAO PROF. HABILITADO;Ref:B-001;CH: 12H
 Hab.:LICENCIATURA PLENA EM LETRAS/PORTUGUES/INGLÊS;Motivo:CONTRATO POR TEMPO DETERMINADO DE ACORDO COM A L.C. 600/17;Un. Adm:(044954) E E PROF ANA TEREZA ALBERNAS;De:22/01/2024 a 13/12/2024

CONTRATO/SEDUC/03031/2024 DE: 02/02/2024
 Processo Nº: 1000004414669
 Contratado:(66046/11) LIOMAR MONTEIRO DE OLIVEIRA;CPF:***.589.499-**-**;;Cargo/Função:(3506) CONTR.TEMP.FUNCAO PROF. HABILITADO;Ref:B-001;CH: 24H
 Hab.:LICENCIATURA PLENA EM MATEMÁTICA;Motivo:CONTRATO POR TEMPO DETERMINADO DE ACORDO COM A L.C. 600/17;Un. Adm:(014222) E E ELIAS BENTO;De:22/01/2024 a 13/12/2024

CONTRATO/SEDUC/03032/2024 DE: 02/02/2024
 Processo Nº: 1000004404236
 Contratado:(66600/60) ROSA MARIA DE SOUSA PEREIRA;CPF:***.303.144-**-Cargos/Funções:(3506) CONTR.TEMP. FUNCAO PROF. HABILITADO;Ref:B-001;CH: 30H
 Hab.:LICENCIATURA PLENA EM PEDAGOGIA;Motivo:CONTRATO POR TEMPO DETERMINADO DE ACORDO COM A L.C. 600/17;Un. Adm:(013145) E E D ROSA FRIGGER PIOVEZAN;De:22/01/2024 a 13/12/2024

CONTRATO/SEDUC/03033/2024 DE: 02/02/2024
 Processo Nº: 1000004413930
 Contratado:(66829/65) ODILA JOSEFINA VOLTOLINI PAULINO DA SILVA;CPF:***.588.061-**-Cargos/Funções:(3506) CONTR.TEMP. FUNCAO PROF. HABILITADO;Ref:B-001;CH: 24H
 Hab.:LICENCIATURA PLENA EM LETRAS/ PORTUGUES;Motivo:CONTRATO POR TEMPO DETERMINADO DE ACORDO COM A L.C. 600/17;Un. Adm:(194921) EE MIL TIRADENTES CB PM JOSE MARTINS DE MOURA;De:22/01/2024 a 13/12/2024

CONTRATO/SEDUC/03034/2024 DE: 02/02/2024
 Processo Nº: 1000004415367
 Contratado:(67368/74) ADNILSO AUGUSTO DA SILVA PINTO;CPF:***.909.821-**-Cargos/Funções:(3506) CONTR.TEMP. FUNCAO PROF. HABILITADO;Ref:B-001;CH: 24H
 Hab.:LICENCIATURA PLENA EM MATEMATICA;Motivo:CONTRATO POR TEMPO DETERMINADO DE ACORDO COM A L.C. 600/17;Un. Adm:(010456) E E FILOGONIO CORREA;De:22/01/2024 a 13/12/2024

CONTRATO/SEDUC/03035/2024 DE: 02/02/2024
 Processo Nº: 1000004416686
 Contratado:(67699/11) IRENE LINA LARANJEIRA DA COSTA;CPF:***.277.011-**-Cargos/Funções:(3476) APOIO ADM. EDUCACIONAL-ELEMENTAR;Ref:A-001;CH: 30H
 Hab.:ENSINO FUNDAMENTAL COMPLETO;Motivo:CONTRATO POR TEMPO DETERMINADO DE ACORDO COM A L.C. 600/17;Un. Adm:(044245) E E PROF AMELIA DE OLIVEIRA SILVA;De:22/01/2024 a 13/12/2024

CONTRATO/SEDUC/03036/2024 DE: 02/02/2024
 Processo Nº: 1000004402863
 Contratado:(68949/37) ANTOENIZE MARIA BRUNO RAMIREZ;CPF:***.321.491-**-Cargos/Funções:(3506) CONTR.TEMP. FUNCAO PROF. HABILITADO;Ref:B-001;CH: 24H
 Hab.:LICENCIATURA PLENA EM PEDAGOGIA;Motivo:CONTRATO POR TEMPO DETERMINADO DE ACORDO COM A L.C. 600/17;Un. Adm:(010731) E E DE ENSINO ESPECIAL LIVRE APRENDER;De:22/01/2024 a 13/12/2024

CONTRATO/SEDUC/03037/2024 DE: 02/02/2024
 Processo Nº: 1000004430416
 Contratado:(69971/44) SILVIA MARIA DO NASCIMENTO BORGES;CPF:***.204.781-**-Cargos/Funções:(3506) CONTR.TEMP. FUNCAO PROF. HABILITADO;Ref:B-001;CH: 02H
 Hab.:LICENCIATURA PLENA EM HISTÓRIA;Motivo:CONTRATO POR TEMPO DETERMINADO DE ACORDO COM A L.C. 600/17;Un. Adm:(124907) E E TEOTONIO CARLOS DA CUNHA NETO;De:26/01/2024 a 13/12/2024

CONTRATO/SEDUC/03038/2024 DE: 02/02/2024
 Processo Nº: 1000004420701
 Contratado:(70060/90) FLAVIO DE CAMPOS;CPF:***.040.898-**-Cargos/Funções:(3506) CONTR.TEMP.FUNCAO PROF. HABILITADO;Ref:B-001;CH: 02H
 Hab.:LICENCIATURA PLENA EM HISTÓRIA;Motivo:CONTRATO POR TEMPO DETERMINADO DE ACORDO COM A L.C. 600/17;Un. Adm:(015482) E E RUI BARBOSA;De:22/01/2024 a 13/12/2024

CONTRATO/SEDUC/03039/2024 DE: 02/02/2024
 Processo Nº: 1000004404271
 Contratado:(71503/70) VALDETE MENDES DA SILVA;CPF:***.712.491-**-Cargos/Funções:(3506) CONTR.TEMP. FUNCAO PROF. HABILITADO;Ref:B-001;CH: 24H
 Hab.:LICENCIATURA PLENA EM CIENCIAS BIOLÓGICAS;Motivo:CONTRATO POR TEMPO DETERMINADO DE ACORDO COM A L.C. 600/17;Un. Adm:(212490) E E DES INT DA ED BAS PROF MILTON MAR CURVO;De:22/01/2024 a 01/07/2024

CONTRATO/SEDUC/03040/2024 DE: 02/02/2024
 Processo Nº: 1000004414965
 Contratado:(73131/87) SILVANY DOS SANTOS SILVA;CPF:***.505.041-**-Cargos/Funções:(3506) CONTR.TEMP. FUNCAO PROF. HABILITADO;Ref:B-001;CH: 10H
 Hab.:LICENCIATURA PLENA EM LETRAS/ PORTUGUES;Motivo:CONTRATO POR TEMPO DETERMINADO DE ACORDO COM A L.C. 600/17;Un. Adm:(043133) E E LUDOVICO VIEIRA CAMARGO;De:22/01/2024 a 13/12/2024

CONTRATO/SEDUC/03041/2024 DE: 02/02/2024
 Processo Nº: 1000004415376
 Contratado:(73274/55) SIMONE MELO DE RESENDE;CPF:***.956.701-**-Cargos/Funções:(3506) CONTR.TEMP. FUNCAO PROF. HABILITADO;Ref:B-001;CH: 14H
 Hab.:LICENCIATURA PLENA EM LETRAS/ PORTUGUES;Motivo:CONTRATO POR TEMPO DETERMINADO DE ACORDO COM A L.C. 600/17;Un. Adm:(013013) E E SAO DOMINGOS SAVIO;De:22/01/2024 a 13/12/2024

CONTRATO/SEDUC/03042/2024 DE: 02/02/2024
 Processo Nº: 1000004424420
 Contratado:(73433/35) ANA MARCIA LIMA ZERI;CPF:***.915.151-**-Cargos/Funções:(3506) CONTR.TEMP.FUNCAO PROF. HABILITADO;Ref:B-001;CH: 12H
 Hab.:LICENCIATURA PLENA EM MATEMATICA;Motivo:CONTRATO POR TEMPO DETERMINADO DE ACORDO COM A L.C. 600/17;Un. Adm:(044954) E E PROF ANA TEREZA ALBERNAS;De:22/01/2024 a 13/12/2024

CONTRATO/SEDUC/03043/2024 DE: 02/02/2024
 Processo Nº: 1000004418586
 Contratado:(74378/36) INACIO LOIOLA DE OLIVEIRA JUNIOR;CPF:***.062.581-**-Cargos/Funções:(3506) CONTR.TEMP. FUNCAO PROF. HABILITADO;Ref:B-001;CH: 04H
 Hab.:LICENCIATURA PLENA EM FISICA;Motivo:CONTRATO POR TEMPO DETERMINADO DE ACORDO COM A L.C. 600/17;Un. Adm:(012939) E E MARIA AUXILIADORA;De:22/01/2024 a 13/12/2024

CONTRATO/SEDUC/03044/2024 DE: 02/02/2024
 Processo Nº: 1000004417279
 Contratado:(74378/37) INACIO LOIOLA DE OLIVEIRA JUNIOR;CPF:***.062.581-**-Cargos/Funções:(3506) CONTR.TEMP. FUNCAO PROF. HABILITADO;Ref:B-001;CH: 04H
 Hab.:LICENCIATURA PLENA EM FISICA;Motivo:CONTRATO POR TEMPO DETERMINADO DE ACORDO COM A L.C. 600/17;Un. Adm:(012912) E E ARLINDA PESSOA MARBECK MORRECK;De:22/01/2024 a 13/12/2024

CONTRATO/SEDUC/03045/2024 DE: 02/02/2024
 Processo Nº: 1000004414190
 Contratado:(75514/32) CICERO APARECIDO PIMENTA;CPF:***.590.781-**-Cargos/Funções:(3506) CONTR.TEMP. FUNCAO PROF. HABILITADO;Ref:B-001;CH: 24H
 Hab.:LICENCIATURA PLENA EM MATEMATICA;Motivo:CONTRATO POR TEMPO DETERMINADO DE ACORDO COM A L.C. 600/17;Un. Adm:(194565) E E GOVERNADOR JOSE FRAGELLI;De:22/01/2024 a 13/12/2024

CONTRATO/SEDUC/03046/2024 DE: 02/02/2024
 Processo Nº: 1000004402905
 Contratado:(75634/28) DIVA FERMINO DE OLIVEIRA;CPF:***.964.591-**-Cargos/Funções:(3506) CONTR.TEMP. FUNCAO PROF. HABILITADO;Ref:B-001;CH: 24H
 Hab.:LICENCIATURA PLENA EM PEDAGOGIA;Motivo:CONTRATO POR TEMPO DETERMINADO DE ACORDO COM A L.C. 600/17;Un. Adm:(010731) E E DE ENSINO ESPECIAL LIVRE APRENDER;De:22/01/2024 a 13/12/2024

CONTRATO/SEDUC/03047/2024 DE: 02/02/2024
 Processo Nº: 1000004418021
 Contratado:(76324/64) BENEDITA DA GUIA COSTA MARQUES;CPF:***.375.131-**-Cargos/Funções:(3506) CONTR.TEMP. FUNCAO PROF. HABILITADO;Ref:B-001;CH: 03H
 Hab.:LICENCIATURA PLENA EM LETRAS/ PORTUGUES;Motivo:CONTRATO POR TEMPO DETERMINADO DE ACORDO COM A L.C. 600/17;Un. Adm:(011967) E E PROF VANIL STABILITO;De:22/01/2024 a 13/12/2024

CONTRATO/SEDUC/03048/2024 DE: 02/02/2024
 Processo Nº: 1000004417470
 Contratado:(76960/14) MARIA AUXILIADORA FERNANDES PEREIRA;CPF:***.674.321-**-Cargos/Função:(3476) APOIO ADM. EDUCACIONAL-ELEMENTAR;Ref:A-001;CH: 30H
 Hab.:ENSINO FUNDAMENTAL COMPLETO;Motivo:CONTRATO POR TEMPO DETERMINADO DE ACORDO COM A L.C. 600/17;Un. Adm:(140805) E E BONIFACIO SACHETTI;De:22/01/2024 a 13/12/2024

CONTRATO/SEDUC/03049/2024 DE: 02/02/2024
 Processo Nº: 1000004418383
 Contratado:(78409/84) LUCILENE DE ARAUJO PINOTE DE ALMEIDA;CPF:***.759.611-**-Cargos/Função:(3506) CONTR.TEMP. FUNCAO PROF. HABILITADO;Ref:B-001;CH: 24H
 Hab.:LICENCIATURA PLENA EM MATEMATICA;Motivo:CONTRATO POR TEMPO DETERMINADO DE ACORDO COM A L.C. 600/17;Un. Adm:(013951) E E SENADOR FILINTO MULLER;De:22/01/2024 a 13/12/2024

CONTRATO/SEDUC/03050/2024 DE: 02/02/2024
 Processo Nº: 1000004414266
 Contratado:(78426/52) ELIS REGINA POLIDORO MARANGONI;CPF:***.215.781-**-Cargos/Função:(3506) CONTR.TEMP. FUNCAO PROF. HABILITADO;Ref:B-001;CH: 14H
 Hab.:LICENCIATURA PLENA EM ARTE;Motivo:CONTRATO POR TEMPO DETERMINADO DE ACORDO COM A L.C. 600/17;Un. Adm:(012289) E E IRMAOS DO CAMINHO;De:22/01/2024 a 13/12/2024

CONTRATO/SEDUC/03051/2024 DE: 02/02/2024
 Processo Nº: 1000004431999
 Contratado:(78833/62) MAURI GRZETCHOTA;CPF:***.363.780-**-Cargos/Função:(3506) CONTR.TEMP.FUNCAO PROF. HABILITADO;Ref:B-001;CH: 24H
 Hab.:LICENCIATURA PLENA EM EDUCAÇÃO FISICA;Motivo:CONTRATO POR TEMPO DETERMINADO DE ACORDO COM A L.C. 600/17;Un. Adm:(194921) EE MIL TIRADENTES CB PM JOSE MARTINS DE MOURA;De:24/01/2024 a 13/12/2024

CONTRATO/SEDUC/03052/2024 DE: 02/02/2024
 Processo Nº: 1000004410655
 Contratado:(78923/37) FERNANDA DE CAMPOS MARQUES TAQUES;CPF:***.816.191-**-Cargos/Função:(3506) CONTR.TEMP. FUNCAO PROF. HABILITADO;Ref:B-001;CH: 30H
 Hab.:LICENCIATURA PLENA EM PEDAGOGIA;Motivo:PROJETO/ DEMANDA TEMPORARIA;Un. Adm:(010766) E E PONCE DE ARRUDA;De:22/01/2024 a 13/12/2024

CONTRATO/SEDUC/03053/2024 DE: 02/02/2024
 Processo Nº: 1000004416498
 Contratado:(84097/77) ENEDINA FERREIRA NEVES DA SILVA;CPF:***.358.151-**-Cargos/Função:(3506) CONTR.TEMP. FUNCAO PROF. HABILITADO;Ref:B-001;CH: 07H
 Hab.:LICENCIATURA PLENA EM ARTE;Motivo:CONTRATO POR TEMPO DETERMINADO DE ACORDO COM A L.C. 600/17;Un. Adm:(010804) E E PIO MACHADO;De:22/01/2024 a 13/12/2024

CONTRATO/SEDUC/03054/2024 DE: 02/02/2024
 Processo Nº: 1000004415179
 Contratado:(84097/78) ENEDINA FERREIRA NEVES DA SILVA;CPF:***.358.151-**-Cargos/Função:(3506) CONTR.TEMP. FUNCAO PROF. HABILITADO;Ref:B-001;CH: 03H
 Hab.:LICENCIATURA PLENA EM ARTE;Motivo:CONTRATO POR TEMPO DETERMINADO DE ACORDO COM A L.C. 600/17;Un. Adm:(010766) E E PONCE DE ARRUDA;De:22/01/2024 a 13/12/2024

CONTRATO/SEDUC/03055/2024 DE: 02/02/2024
 Processo Nº: 1000004415945
 Contratado:(84656/35) CHARLES MARCOS DE AREDE;CPF:***.330.631-**-Cargos/Função:(3506) CONTR.TEMP. FUNCAO PROF. HABILITADO;Ref:B-001;CH: 18H
 Hab.:LICENCIATURA PLENA EM MATEMATICA;Motivo:CONTRATO POR TEMPO DETERMINADO DE ACORDO COM A L.C. 600/17;Un. Adm:(014729) E E SAO FRANCISCO DE ASSIS;De:22/01/2024 a 13/12/2024

CONTRATO/SEDUC/03056/2024 DE: 02/02/2024
 Processo Nº: 1000004414545
 Contratado:(86082/76) TELMA FERREIRA;CPF:***.617.601-**-Cargos/Função:(3506) CONTR.TEMP.FUNCAO PROF. HABILITADO;Ref:B-001;CH: 24H
 Hab.:LICENCIATURA PLENA EM FISICA;Motivo:CONTRATO POR TEMPO DETERMINADO DE ACORDO COM A L.C. 600/17;Un. Adm:(013951) E E SENADOR FILINTO MULLER;De:22/01/2024 a 13/12/2024

CONTRATO/SEDUC/03057/2024 DE: 02/02/2024
 Processo Nº: 1000004418222
 Contratado:(86557/57) FRANCIELE APARECIDA MAIERHOFER;CPF:***.400.171-**-Cargos/Função:(3506) CONTR.TEMP. FUNCAO PROF. HABILITADO;Ref:B-001;CH: 12H
 Hab.:LICENCIATURA PLENA EM LETRAS/PORTUGUES/ INGLÊS;Motivo:CONTRATO POR TEMPO DETERMINADO DE ACORDO COM A L.C. 600/17;Un. Adm:(013919) E E ALFREDO DE ARAUJO GRANJA;De:22/01/2024 a 13/12/2024

CONTRATO/SEDUC/03058/2024 DE: 02/02/2024
 Processo Nº: 1000004421452
 Contratado:(86730/21) ANGELA ALVES;CPF:***.671.121-**-Cargos/Função:(3506) CONTR.TEMP.FUNCAO PROF. HABILITADO;Ref:B-001;CH: 30H
 Hab.:BACHARELADO EM PSICOLOGIA;Motivo:CONTRATO POR TEMPO DETERMINADO DE ACORDO COM A L.C. 600/17;Un. Adm:(010731) E E DE ENSINO ESPECIAL LIVRE APRENDER;De:22/01/2024 a 13/12/2024

CONTRATO/SEDUC/03059/2024 DE: 02/02/2024
 Processo Nº: 1000004422962
 Contratado:(88315/18) DIVINA MAURA DA SILVA;CPF:***.798.981-**-Cargos/Função:(3476) APOIO ADM. EDUCACIONAL-ELEMENTAR;Ref:A-001;CH: 30H
 Hab.:ENSINO FUNDAMENTAL COMPLETO;Motivo:CONTRATO POR TEMPO DETERMINADO DE ACORDO COM A L.C. 600/17;Un. Adm:(173355) E E BOA ESPERANCA;De:22/01/2024 a 13/12/2024

CONTRATO/SEDUC/03060/2024 DE: 02/02/2024
 Processo Nº: 1000004430813
 Contratado:(88644/59) CARLA PATRICIA DE SIQUEIRA;CPF:***.719.331-**-Cargos/Função:(3506) CONTR.TEMP. FUNCAO PROF. HABILITADO;Ref:B-001;CH: 24H
 Hab.:LICENCIATURA PLENA EM LETRAS/ PORTUGUES;Motivo:CONTRATO POR TEMPO DETERMINADO DE ACORDO COM A L.C. 600/17;Un. Adm:(009571) E E DR HELIO PALMA DE ARRUDA;De:22/01/2024 a 13/12/2024

CONTRATO/SEDUC/03061/2024 DE: 02/02/2024
 Processo Nº: 1000004402992
 Contratado:(88710/20) BARBARA BOTELHO DE LIRA CARDOSO;CPF:***.073.741-**-Cargos/Função:(3506) CONTR.TEMP. FUNCAO PROF. HABILITADO;Ref:B-001;CH: 40H
 Hab.:LICENCIATURA PLENA EM PEDAGOGIA;Motivo:CONTRATO POR TEMPO DETERMINADO DE ACORDO COM A L.C. 600/17;Un. Adm:(060267) C A P D V DE MATO GROSSO CAP MT;De:22/01/2024 a 13/12/2024

CONTRATO/SEDUC/03062/2024 DE: 02/02/2024
 Processo Nº: 1000004432651
 Contratado:(91057/45) ANDREIA DE FRANCA ROSA COELHO;CPF:***.171.611-**-Cargos/Função:(3506) CONTR.TEMP. FUNCAO PROF. HABILITADO;Ref:B-001;CH: 14H
 Hab.:LICENCIATURA PLENA EM LETRAS/ PORTUGUES;Motivo:CONTRATO POR TEMPO DETERMINADO DE ACORDO COM A L.C. 600/17;Un. Adm:(049859) E E PROF ELIANE DIGIGOV SANTANA;De:22/01/2024 a 13/12/2024

CONTRATO/SEDUC/03063/2024 DE: 02/02/2024
 Processo Nº: 1000004422631
 Contratado:(91549/8) ROSANA TEIXEIRA DOS SANTOS;CPF:***.940.281-**-Cargos/Função:(3506) CONTR.TEMP. FUNCAO PROF. HABILITADO;Ref:B-001;CH: 03H
 Hab.:LICENCIATURA PLENA EM FILOSOFIA;Motivo:CONTRATO POR TEMPO DETERMINADO DE ACORDO COM A L.C. 600/17;Un. Adm:(137766) E E PAULO FREIRE;De:22/01/2024 a 13/12/2024

CONTRATO/SEDUC/03064/2024 DE: 02/02/2024
 Processo Nº: 1000004418301
 Contratado:(91561/48) BERENICE BENEDITA LEITE;CPF:***.024.981-**-Cargos/Função:(3506) CONTR.TEMP. FUNCAO PROF. HABILITADO;Ref:B-001;CH: 24H
 Hab.:LICENCIATURA PLENA EM LETRAS/PORTUGUES/ INGLÊS;Motivo:CONTRATO POR TEMPO DETERMINADO DE ACORDO COM A L.C. 600/17;Un. Adm:(124060) E E PROF MARIA HERMINIA ALVES;De:22/01/2024 a 13/12/2024

CONTRATO/SEDUC/03065/2024 DE: 02/02/2024
 Processo Nº: 1000004415160
 Contratado:(91601/73) VALIRIA DO AMARAL BIUDES
 VILLAR;CPF:***.036.131-**,Cargo/Função:(3506) CONTR.TEMP.
 FUNCAO PROF. HABILITADO;Ref:B-001;CH: 04H
 Hab.:LICENCIATURA PLENA EM FISICA;Motivo:CONTRATO POR
 TEMPO DETERMINADO DE ACORDO COM A L.C. 600/17;Un.
 Adm:(010880) E E DANIEL MARTINS MOURA;De:22/01/2024 a
 13/12/2024

CONTRATO/SEDUC/03066/2024 DE: 02/02/2024
 Processo Nº: 1000004423150
 Contratado:(92271/31) EDSON BENEDITO ANTUNES ANGELO DA
 SILVA;CPF:***.038.291-**,Cargo/Função:(3506) CONTR.TEMP.
 FUNCAO PROF. HABILITADO;Ref:B-001;CH: 06H
 Hab.:LICENCIATURA PLENA EM MATEMATICA;Motivo:CONTRATO
 POR TEMPO DETERMINADO DE ACORDO COM A L.C. 600/17;Un.
 Adm:(009474) E E SOUZA BANDEIRA;De:22/01/2024 a 13/12/2024

CONTRATO/SEDUC/03067/2024 DE: 02/02/2024
 Processo Nº: 1000004424174
 Contratado:(92292/88) DELVA RODRIGUES OLIVEIRA
 DUTRA;CPF:***.842.691-**,Cargo/Função:(3506) CONTR.TEMP.
 FUNCAO PROF. HABILITADO;Ref:B-001;CH: 06H
 Hab.:LICENCIATURA PLENA EM CIENCIAS
 BIOLOGICAS;Motivo:CONTRATO POR TEMPO DETERMINADO DE
 ACORDO COM A L.C. 600/17;Un. Adm:(012980) E E RUI
 BARBOSA;De:22/01/2024 a 13/12/2024

CONTRATO/SEDUC/03068/2024 DE: 02/02/2024
 Processo Nº: 1000004416093
 Contratado:(93410/6) JOSE PAULO PEREIRA DA
 SILVA;CPF:***.800.791-**,Cargo/Função:(3506) CONTR.TEMP.
 FUNCAO PROF. HABILITADO;Ref:B-001;CH: 08H
 Hab.:LICENCIATURA PLENA EM FISICA;Motivo:CONTRATO POR
 TEMPO DETERMINADO DE ACORDO COM A L.C. 600/17;Un.
 Adm:(013021) E E CARLOS IRIGARAY FILHO;De:22/01/2024 a
 13/12/2024

CONTRATO/SEDUC/03069/2024 DE: 02/02/2024
 Processo Nº: 1000004416066
 Contratado:(95981/69) CRISTIANA SANTANA DA
 SILVA;CPF:***.875.921-**,Cargo/Função:(3506) CONTR.TEMP.
 FUNCAO PROF. HABILITADO;Ref:B-001;CH: 24H
 Hab.:LICENCIATURA PLENA EM MATEMATICA;Motivo:CONTRATO
 POR TEMPO DETERMINADO DE ACORDO COM A L.C. 600/17;Un.
 Adm:(016624) E E NOSSA SENHORA DE FATIMA;De:22/01/2024 a
 13/12/2024

CONTRATO/SEDUC/03070/2024 DE: 02/02/2024
 Processo Nº: 1000004432390
 Contratado:(96435/37) WALQUIRIA ROQUE DA
 SILVA;CPF:***.214.401-**,Cargo/Função:(3506) CONTR.TEMP.
 FUNCAO PROF. HABILITADO;Ref:B-001;CH: 05H
 Hab.:LICENCIATURA PLENA EM MATEMATICA;Motivo:CONTRATO
 POR TEMPO DETERMINADO DE ACORDO COM A L.C. 600/17;Un.
 Adm:(012602) E E CIRO SIQUEIRA GONCALVES;De:22/01/2024 a
 13/12/2024

CONTRATO/SEDUC/03071/2024 DE: 02/02/2024
 Processo Nº: 1000004417047
 Contratado:(97231/103) SILEIDE PEREIRA DE
 ARAUJO;CPF:***.039.981-**,Cargo/Função:(3506) CONTR.TEMP.
 FUNCAO PROF. HABILITADO;Ref:B-001;CH: 05H
 Hab.:LICENCIATURA PLENA EM FILOSOFIA;Motivo:CONTRATO POR
 TEMPO DETERMINADO DE ACORDO COM A L.C. 600/17;Un.
 Adm:(157236) E E PROF FRANCISCA DE SOUZA
 ALENCAR;De:22/01/2024 a 13/12/2024

CONTRATO/SEDUC/03072/2024 DE: 02/02/2024
 Processo Nº: 1000004415117
 Contratado:(97942/52) ADRIANA NAZARETH DE JESUS
 DELGADO;CPF:***.484.561-**,Cargo/Função:(3506) CONTR.TEMP.
 FUNCAO PROF. HABILITADO;Ref:B-001;CH: 24H
 Hab.:LICENCIATURA PLENA EM LETRAS/
 PORTUGUES;Motivo:CONTRATO POR TEMPO DETERMINADO DE
 ACORDO COM A L.C. 600/17;Un. Adm:(010928) E E JOSE SALMEN
 HANZE;De:22/01/2024 a 13/12/2024

CONTRATO/SEDUC/03073/2024 DE: 02/02/2024
 Processo Nº: 1000004417785
 Contratado:(98221/60) CELIA MOREIRA
 RAMOS;CPF:***.160.931-**,Cargo/Função:(3506) CONTR.TEMP.
 FUNCAO PROF. HABILITADO;Ref:B-001;CH: 21H
 Hab.:LICENCIATURA PLENA EM LETRAS/PORTUGUES/
 INGLÊS;Motivo:CONTRATO POR TEMPO DETERMINADO DE
 ACORDO COM A L.C. 600/17;Un. Adm:(013404) E E DES MILTON
 ARMANDO POMPEU DE BARROS;De:22/01/2024 a 13/12/2024

CONTRATO/SEDUC/03074/2024 DE: 02/02/2024
 Processo Nº: 1000004415047
 Contratado:(99438/81) SONIA BARROS
 ROCCI;CPF:***.886.511-**,Cargo/Função:(3506) CONTR.TEMP.
 FUNCAO PROF. HABILITADO;Ref:B-001;CH: 24H
 Hab.:LICENCIATURA PLENA EM LETRAS/PORTUGUES/
 INGLÊS;Motivo:CONTRATO POR TEMPO DETERMINADO DE
 ACORDO COM A L.C. 600/17;Un. Adm:(176800) E E
 PARECIS;De:22/01/2024 a 13/12/2024

CONTRATO/SEDUC/03075/2024 DE: 02/02/2024
 Processo Nº: 1000004410225
 Contratado:(99457/49) AURIKA ELIZA SIMM;CPF:***.701.080-**,Cargo/
 Função:(3506) CONTR.TEMP.FUNCAO PROF.
 HABILITADO;Ref:B-001;CH: 06H
 Hab.:LICENCIATURA PLENA EM LETRAS/PORTUGUES/
 INGLÊS;Motivo:CONTRATO POR TEMPO DETERMINADO DE
 ACORDO COM A L.C. 600/17;Un. Adm:(021091) E E CLENIA
 ROSALINA SOUZA;De:22/01/2024 a 13/12/2024

CONTRATO/SEDUC/03076/2024 DE: 02/02/2024
 Processo Nº: 1000004413689
 Contratado:(99506/12) AGEU RAMOS
 BERNARDINO;CPF:***.794.717-**,Cargo/Função:(3506) CONTR.TEMP.
 FUNCAO PROF. HABILITADO;Ref:B-001;CH: 21H
 Hab.:LICENCIATURA PLENA EM LETRAS/PORTUGUES/
 INGLÊS;Motivo:CONTRATO POR TEMPO DETERMINADO DE
 ACORDO COM A L.C. 600/17;Un. Adm:(010880) E E DANIEL MARTINS
 MOURA;De:22/01/2024 a 13/12/2024

CONTRATO/SEDUC/03077/2024 DE: 02/02/2024
 Processo Nº: 1000004409622
 Contratado:(99570/56) ANA NOGUEIRA DOS
 SANTOS;CPF:***.676.441-**,Cargo/Função:(3506) CONTR.TEMP.
 FUNCAO PROF. HABILITADO;Ref:B-001;CH: 18H
 Hab.:LICENCIATURA PLENA EM LETRAS/
 PORTUGUES;Motivo:CONTRATO POR TEMPO DETERMINADO DE
 ACORDO COM A L.C. 600/17;Un. Adm:(009725) E E AGENOR
 FERREIRA LEAO;De:22/01/2024 a 13/12/2024

CONTRATO/SEDUC/03078/2024 DE: 02/02/2024
 Processo Nº: 1000004432932
 Contratado:(99583/60) ANDREIA CRISTINA ANDRADE
 GOBETTI;CPF:***.918.501-**,Cargo/Função:(3506) CONTR.TEMP.
 FUNCAO PROF. HABILITADO;Ref:B-001;CH: 12H
 Hab.:LICENCIATURA PLENA EM LETRAS/
 PORTUGUES;Motivo:CONTRATO POR TEMPO DETERMINADO DE
 ACORDO COM A L.C. 600/17;Un. Adm:(046434) E E FREI
 CANECA;De:29/01/2024 a 13/12/2024

PUBLICADA, REGISTRADA, CUMPRA-SE.
 Cuiabá-MT, 02 de Fevereiro de 2024.
 Alan Resende Porto
 Secretário de Estado de Educação

Protocolo 1539362

BOLETIM DE PESSOAL/SEDUC/00218/2024 DE:
 02/02/2024

O(A) Secretário de Estado de Educação no uso de suas atribuições
 que lhes são conferidas por lei,

Resolve: DEFERIR
 Evento: LICENCA PARA TRATAMENTO DE SAUDE

Processo N.:
 Nome: (67191/4) AGUINALDO MARQUES NANTES
 Cargo/Função: (4731) TEC ADM EDUC PROFISSIONALIZADO-30
 Un. Adm: (013129) E E VERENA LEITE DE BRITO
 A Partir de: 08/01/2024 Até05/07/2024

Processo N.:

Nome: (247579/8) ALESSANDRA APARECIDA RIBEIRO PEREIRA
Cargo/Função: (3441) PROFESSOR EDUC. BASICA
Un. Adm: (060194) E E PROF MARIA DE LOURDES H MORAES
A Partir de: 15/01/2024 Até13/04/2024

Processo N.:

Nome: (85185/1) ANGELA VELASCO DOS SANTOS CARDOSO
Cargo/Função: (4740) APOIO ADM EDUC
PROFISSIONALIZADO-30
Un. Adm: (011002) E E PINDORAMA
A Partir de: 12/12/2023 Até19/12/2023

Processo N.:

Nome: (88006/1) ARLENE DE BARROS QUEIROZ BRANDAO
Cargo/Função: (4740) APOIO ADM EDUC
PROFISSIONALIZADO-30
Un. Adm: (015989) E E VER BENTO MUNIZ
A Partir de: 22/01/2024 Até21/03/2024

Processo N.:

Nome: (45553/4) DEUSABETE FERREIRA DA SILVA
Cargo/Função: (3441) PROFESSOR EDUC. BASICA
Un. Adm: (011045) E E PROF ELIZABETH DE FREITAS
MAGALHAES
A Partir de: 22/01/2024 Até20/05/2024

Processo N.:

Nome: (45553/3) DEUSABETE FERREIRA DA SILVA
Cargo/Função: (4731) TEC ADM EDUC PROFISSIONALIZADO-30
Un. Adm: (010863) E E LUCAS PACHECO DE CAMARGO
A Partir de: 23/01/2024 Até20/05/2024

Processo N.:

Nome: (257800/1) EDVAN MISSIAS SANTOS
Cargo/Função: (4740) APOIO ADM EDUC
PROFISSIONALIZADO-30
Un. Adm: (196509) E E MIL TIR MAJOR PM ERNESTINO
VERISSIMO DA SILVA
A Partir de: 23/01/2024 Até22/03/2024

Processo N.:

Nome: (84370/1) ELEUZA ELENA FERREIRA
Cargo/Função: (4740) APOIO ADM EDUC
PROFISSIONALIZADO-30
Un. Adm: (069493) E E BOA ESPERANCA
A Partir de: 22/01/2024 Até21/03/2024

Processo N.:

Nome: (287301/1) EVILEN GODOI
Cargo/Função: (3441) PROFESSOR EDUC. BASICA
Un. Adm: (212490) E E DES INT DA ED BAS PROF MILTON MAR
CURVO
A Partir de: 22/01/2024 Até20/05/2024

Processo N.:

Nome: (227448/1) GIBRAN DIAS PAES DE FREITAS
Cargo/Função: (3441) PROFESSOR EDUC. BASICA
Un. Adm: (011410) E E FRANCISCO DOURADO
A Partir de: 05/12/2023 Até24/12/2023

Processo N.:

Nome: (84436/1) JOAO XAVIER DA COSTA NETO
Cargo/Função: (3441) PROFESSOR EDUC. BASICA
Un. Adm: (060194) E E PROF MARIA DE LOURDES H MORAES
A Partir de: 22/01/2024 Até06/03/2024

Processo N.:

Nome: (48163/47) JOAQUIM VILELA NETO
Cargo/Função: (3441) PROFESSOR EDUC. BASICA
Un. Adm: (014320) E E MARIA DE LOURDES R FRAGELLI
A Partir de: 22/01/2024 Até20/04/2024

Processo N.:

Nome: (84907/1) JONAIR MARTINS DOS ANJOS
Cargo/Função: (4740) APOIO ADM EDUC
PROFISSIONALIZADO-30
Un. Adm: (016071) E E SAO LOURENCO
A Partir de: 20/01/2024 Até18/02/2024

Processo N.:

Nome: (241748/1) JOSILENE PIRES FERREIRA CARLOS
Cargo/Função: (4740) APOIO ADM EDUC
PROFISSIONALIZADO-30
Un. Adm: (010057) E E DIONE AUGUSTA SILVA SOUZA
A Partir de: 11/01/2024 Até10/03/2024

Processo N.:

Nome: (130550/12) LAILA TEREZA BEZERRA PIMENTEL
Cargo/Função: (3441) PROFESSOR EDUC. BASICA
Un. Adm: (014176) E E MARTINIANO CARLOS PEREIRA
A Partir de: 22/01/2024 Até22/04/2024

Processo N.:

Nome: (53008/28) LUCIENE LINO DE CARVALHO PIMMEL
Cargo/Função: (3441) PROFESSOR EDUC. BASICA
Un. Adm: (014389) E E ARNALDO ESTEVAO FIGUEIREDO
A Partir de: 04/01/2024 Até02/04/2024

Processo N.:

Nome: (140326/11) LUCILENE FERREIRA DOS SANTOS
Cargo/Função: (4740) APOIO ADM EDUC
PROFISSIONALIZADO-30
Un. Adm: (016110) E E VINICIUS DE MORAES
A Partir de: 25/01/2024 Até23/04/2024

Processo N.:

Nome: (130095/9) LUCILENE MORAIS COSTA DOS SANTOS
Cargo/Função: (3441) PROFESSOR EDUC. BASICA
Un. Adm: (012190) E E ANTONIO GERALDO G GATTIBONI
A Partir de: 15/11/2023 Até12/02/2024

Processo N.:

Nome: (87283/1) LUCINEI LEITE DA CUNHA SILVA
Cargo/Função: (4740) APOIO ADM EDUC
PROFISSIONALIZADO-30
Un. Adm: (012700) E E EUCARIS NUNES DA CUNHA MORAES
A Partir de: 22/01/2024 Até21/03/2024

Processo N.:

Nome: (40847/36) MARIA CECILIA GONCALVES LOPES
Cargo/Função: (3441) PROFESSOR EDUC. BASICA
Un. Adm: (184152) E E JUAREZ RODRIGUES DOS ANJOS
A Partir de: 22/01/2024 Até06/03/2024

Processo N.:

Nome: (87002/1) MARIA GORETI WELTER RODRIGUES
Cargo/Função: (4731) TEC ADM EDUC PROFISSIONALIZADO-30
Un. Adm: (012920) E E CARLOS HUGUINEY
A Partir de: 22/01/2024 Até20/04/2024

Processo N.:

Nome: (105535/19) NILSON CARLOS AMARAL
Cargo/Função: (3441) PROFESSOR EDUC. BASICA
Un. Adm: (014320) E E MARIA DE LOURDES R FRAGELLI
A Partir de: 22/01/2024 Até20/04/2024

Processo N.:

Nome: (64362/17) PATRICIA PEREIRA DE LIMA E SILVA
Cargo/Função: (4731) TEC ADM EDUC PROFISSIONALIZADO-30
Un. Adm: (011550) E E GETULIO VARGAS
A Partir de: 11/01/2024 Até16/01/2024

Processo N.:

Nome: (201376/2) RONIETE RESPLANDE DE FREITAS
Cargo/Função: (4740) APOIO ADM EDUC
PROFISSIONALIZADO-30
Un. Adm: (013757) E E SEBASTIAO PATRICIO
A Partir de: 23/01/2024 Até26/01/2024

Processo N.:

Nome: (246700/10) VALDETE BORGES DO NASCIMENTO SANTOS
Cargo/Função: (4740) APOIO ADM EDUC
PROFISSIONALIZADO-30
Un. Adm: (012130) E E MARIA LEITE MARCOSKI
A Partir de: 22/01/2024 Até26/01/2024

Processo N.:

Nome: (93532/22) VALERIA PICCIN
Cargo/Função: (3441) PROFESSOR EDUC. BASICA
Un. Adm: (015709) E E LUIZA NUNES BEZERRA
A Partir de: 22/01/2024 Até02/02/2024

PUBLICADA, REGISTRADA, CUMpra-SE.

Cuiabá-MT, 02 de Fevereiro de 2024.

Alan Resende Porto

Secretário de Estado de Educação

BOLETIM DE PESSOAL/SEDUC/00219/2024
02/02/2024

DE:

O(A) Secretário de Estado de Educação no uso de suas atribuições que lhes são conferidas por lei,

Resolve: DEFERIR

Evento: LICENÇA PARA TRATAMENTO DE SAUDE EM PESSOA DA FAMILIA

Processo N.:

Nome: (250450/1) ELIVANIA FERREIRA JAIME DA SILVA

Cargo/Função: (4740) APOIO ADM EDUC

PROFISSIONALIZADO-30

Un. Adm: (015059) E E MIL TIR CB PM DANNER M BARBOSA

A Partir de: 24/01/2024 Até06/02/2024

Processo N.:

Nome: (136681/10) JUSSARA SCHNEIDER COSTA LISBINSKI

Cargo/Função: (3441) PROFESSOR EDUC. BASICA

Un. Adm: (040320) E E MIL TIRADENTES 2 SGT PM LUCIANO J

QUEIROZ

A Partir de: 15/01/2024 Até29/01/2024

Processo N.:

Nome: (286218/1) LUCAS GUEDES VERISSIMO DE LIMA

Cargo/Função: (3441) PROFESSOR EDUC. BASICA

Un. Adm: (044261) E E MARIA DA GLORIA VARGAS UCHOA

A Partir de: 04/12/2023 Até14/12/2023

Processo N.:

Nome: (75781/3) LUCIANA DAUFENBACH FERREIRA DOS SANTOS

Cargo/Função: (3441) PROFESSOR EDUC. BASICA

Un. Adm: (069582) E E ANDRE ANTONIO MAGGI

A Partir de: 22/01/2024 Até27/01/2024

Processo N.:

Nome: (99983/15) PAULA DANIELLA LEO BRAUN

Cargo/Função: (3441) PROFESSOR EDUC. BASICA

Un. Adm: (194921) EE MIL TIRADENTES CB PM JOSE MARTINS

DE MOURA

A Partir de: 20/01/2024 Até17/07/2024

Processo N.:

Nome: (99983/13) PAULA DANIELLA LEO BRAUN

Cargo/Função: (3441) PROFESSOR EDUC. BASICA

Un. Adm: (194921) EE MIL TIRADENTES CB PM JOSE MARTINS

DE MOURA

A Partir de: 20/01/2024 Até17/07/2024

Processo N.:

Nome: (122050/6) RAKEL VIEIRA STREG

Cargo/Função: (3441) PROFESSOR EDUC. BASICA

Un. Adm: (102326) E E ALFREDO TREUHERZ

A Partir de: 24/01/2024 Até06/02/2024

Processo N.:

Nome: (73703/28) ROSIMEIRE MESSIAS DE LANA PATROCINO

Cargo/Função: (3441) PROFESSOR EDUC. BASICA

Un. Adm: (159697) E E M T 2 SARG PM WELITON P DUARTE

A Partir de: 27/11/2023 Até25/01/2024

Processo N.:

Nome: (99801/14) VAGNER PIGARI BENVINDO

Cargo/Função: (3441) PROFESSOR EDUC. BASICA

Un. Adm: (013021) E E CARLOS IRIGARAY FILHO

A Partir de: 11/12/2023 Até20/12/2023

PUBLICADA, REGISTRADA, CUMPRÁ-SE.

Cuiabá-MT, 02 de Fevereiro de 2024.

Alan Resende Porto

Secretário de Estado de Educação

Protocolo 1539390

BOLETIM DE PESSOAL/SEDUC/00220/2024
02/02/2024

DE:

O(A) Secretário de Estado de Educação no uso de suas atribuições que lhes são conferidas por lei,

Resolve: CONCEDER

Evento: LICENÇA PREMIO - CONCESSÃO

Processo N.: SEDUC-PRO-2023/109800

Nome: (82280/16) ADRIANA BATISTA

Quinquênio: 03/08/2017 Até 02/08/2022

Qtde Dias: 90

Processo N.: SEDUC-PRO-2023/131181

Nome: (222771/5) ADRIANO BEZERRA DE BARROS

Quinquênio: 02/08/2017 Até 01/08/2022

Qtde Dias: 90

Processo N.: SEDUC-PRO-2023/131292

Nome: (140876/13) ALESSANDRA COIMBRA VALDIVIESO

Quinquênio: 02/08/2017 Até 01/08/2022

Qtde Dias: 90

Processo N.: SEDUC-PRO-2023/131388

Nome: (135474/3) ALINE DE ANDRADE E SILVA

Quinquênio: 02/08/2017 Até 01/08/2022

Qtde Dias: 90

Processo N.: SEDUC-PRO-2023/98037

Nome: (30357/22) ANTONIA MARTIMIANA VICENTE DE MIRANDA

Quinquênio: 04/08/2017 Até 03/08/2022

Qtde Dias: 90

Processo N.: SEDUC-PRO-2023/101127

Nome: (242547/1) APARECIDA ALVES RODRIGUES

Quinquênio: 03/08/2017 Até 02/08/2022

Qtde Dias: 90

Processo N.: PRIORITÁRIO-SEDUC-PRO-2023/113854

Nome: (34265/1) ASSIS FRIZON

Quinquênio: 01/01/2018 Até 31/12/2022

Qtde Dias: 90

Processo N.: SEDUC-PRO-2023/90421

Nome: (66552/20) AURA RAMOS SOUZA RIBEIRO

Quinquênio: 03/08/2017 Até 02/08/2022

Qtde Dias: 90

Processo N.: SEDUC-PRO-2023/97961

Nome: (57265/5) CACILDA FERREIRA DE OLIVEIRA

Quinquênio: 03/08/2017 Até 02/08/2022

Qtde Dias: 90

Processo N.: SEDUC-PRO-2023/110940

Nome: (98244/17) CESAR AUGUSTO GUEDES

Quinquênio: 02/08/2017 Até 01/08/2022

Qtde Dias: 90

Processo N.: SEDUC-PRO-2023/126073

Nome: (91628/21) CLEIDSON DE OLIVEIRA GREGORIO GARCIA

Quinquênio: 03/08/2017 Até 02/08/2022

Qtde Dias: 90

Processo N.: SEDUC-PRO-2023/94720

Nome: (86758/11) CLENIO ANTONIO MACHADO

Quinquênio: 03/08/2017 Até 02/08/2022

Qtde Dias: 90

Processo N.: SEDUC-PRO-2023/116459

Nome: (49468/4) CLEYDE ANDREOTTI

Quinquênio: 03/08/2017 Até 02/08/2022

Qtde Dias: 90

Processo N.: SEDUC-PRO-2023/131737

Nome: (215024/10) CRISTHINA VENANCIA DE OLIVEIRA

Quinquênio: 02/08/2017 Até 01/08/2022

Qtde Dias: 90

Processo N.: SEDUC-PRO-2023/111149

Nome: (135622/3) DAYANY NASCIMENTO CHIARELLI

Quinquênio: 02/08/2017 Até 01/08/2022

Qtde Dias: 90

Processo N.: SEDUC-PRO-2023/111497

Nome: (78638/13) ELIANE DA SILVA DENIZ

Quinquênio: 02/08/2017 Até 01/08/2022

Qtde Dias: 90

Processo N.: SEDUC-PRO-2023/126081

Nome: (105216/10) ELIANE FARIA DE MIRANDA

Quinquênio: 03/08/2017 Até 02/08/2022

Qtde Dias: 90

Processo N.: SEDUC-PRO-2023/118406

Nome: (54977/26) ELIZETE INACIO

Quinquênio: 03/08/2017 Até 02/08/2022

Qtde Dias: 90

Processo N.: SEDUC-PRO-2023/111659
Nome: (129735/5) EWERTON REZER GINDRI
Quinquênio: 03/08/2017 Até 02/08/2022
Qtde Dias: 90

Processo N.: SEDUC-PRO-2023/105738
Nome: (242579/1) HELENA BEZERRA MOREIRA
Quinquênio: 03/08/2017 Até 02/08/2022
Qtde Dias: 90

Processo N.: SEDUC-PRO-2023/88097
Nome: (212440/12) HELOIZA APARECIDA ISMAEL
Quinquênio: 03/08/2017 Até 02/08/2022
Qtde Dias: 90

Processo N.: SEDUC-PRO-2023/126107
Nome: (140162/1) HELTON MICHEL MODESTO SILVA
Quinquênio: 03/08/2017 Até 02/08/2022
Qtde Dias: 90

Processo N.: SEDUC-PRO-2023/118793
Nome: (88801/2) JAISON GONCALVES LEITE
Quinquênio: 02/08/2017 Até 01/08/2022
Qtde Dias: 90

Processo N.: SEDUC-PRO-2023/90806
Nome: (139784/1) JANAINA RODRIGUES PITAS
Quinquênio: 03/08/2017 Até 02/08/2022
Qtde Dias: 90

Processo N.: SEDUC-PRO-2023/117613
Nome: (200497/6) JULIANA CRISTINA PICALHO
Quinquênio: 03/08/2017 Até 02/08/2022
Qtde Dias: 90

Processo N.: SEDUC-PRO-2023/121218
Nome: (74469/6) JULIANE LEWINSKI MACULAN
Quinquênio: 03/08/2017 Até 02/08/2022
Qtde Dias: 90

Processo N.: SEDUC-PRO-2023/88323
Nome: (121990/7) JULIO CESAR ROSSETTO
Quinquênio: 03/08/2017 Até 02/08/2022
Qtde Dias: 90

Processo N.: SEDUC-PRO-2023/99234
Nome: (108284/7) JUSCIMEIRE DA SILVA CALDEIRA
Quinquênio: 02/08/2017 Até 01/08/2022
Qtde Dias: 90

Processo N.: SEDUC-PRO-2024/11069
Nome: (99789/18) KALMON DA SILVA OLIVEIRA
Quinquênio: 10/06/2015 Até 09/06/2020
Qtde Dias: 90

Processo N.: SEDUC-PRO-2023/110015
Nome: (242569/1) KAREN RENATA PINTO SILVA
Quinquênio: 03/08/2017 Até 02/08/2022
Qtde Dias: 90

Processo N.: SEDUC-PRO-2023/88340
Nome: (128151/6) KETHELEY LEITE FREIRE
Quinquênio: 03/08/2017 Até 02/08/2022
Qtde Dias: 90

Processo N.: SEDUC-PRO-2023/97970
Nome: (124017/3) LEDIANE MARIA DE CAMPOS CARDOSO
Quinquênio: 03/08/2017 Até 02/08/2022
Qtde Dias: 90

Processo N.: SEDUC-PRO-2023/117670
Nome: (105615/11) LEIDIANY CLEMENTE DE ARAUJO
Quinquênio: 02/08/2017 Até 01/08/2022
Qtde Dias: 90

Processo N.: SEDUC-PRO-2023/158607
Nome: (53280/2) LEONICE MARIA ALVES PEREIRA
Quinquênio: 25/10/2016 Até 24/10/2021
Qtde Dias: 90

Processo N.: SEDUC-PRO-2023/110083
Nome: (134648/4) LUCIANA MARCIANO LUZINE
Quinquênio: 06/08/2017 Até 05/08/2022
Qtde Dias: 90

Processo N.: SEDUC-PRO-2023/117782
Nome: (86726/27) MARIA ELIZABETH DA SILVA
Quinquênio: 02/08/2017 Até 01/08/2022
Qtde Dias: 90

Processo N.: SEDUC-PRO-2023/117789
Nome: (92313/16) MARIANNE TRAJANO DE ARAUJO
Quinquênio: 03/08/2017 Até 02/08/2022
Qtde Dias: 90

Processo N.: SEDUC-PRO-2023/97997
Nome: (56802/19) MARIO SERGIO BOTELHO RONDON
Quinquênio: 03/08/2017 Até 02/08/2022
Qtde Dias: 90

Processo N.: SEDUC-PRO-2023/111271
Nome: (112289/5) MARISA REGINA KOHLER
Quinquênio: 03/08/2017 Até 02/08/2022
Qtde Dias: 90

Processo N.: SEDUC-PRO-2023/121265
Nome: (101751/39) MARISETE RODRIGUES
Quinquênio: 03/08/2017 Até 02/08/2022
Qtde Dias: 90

Processo N.: SEDUC-PRO-2023/117805
Nome: (242139/1) MIRIAN DA SILVA FERREIRA
Quinquênio: 02/08/2017 Até 01/08/2022
Qtde Dias: 90

Processo N.: SEDUC-PRO-2023/88936
Nome: (76456/5) MONICA VALERIA FERRARI SANTOS
Quinquênio: 02/08/2017 Até 01/08/2022
Qtde Dias: 90

Processo N.: SEDUC-PRO-2023/110849
Nome: (97950/14) NELMA FAVALESSA RIBEIRO IBARROLA DUARTE
Quinquênio: 02/08/2017 Até 01/08/2022
Qtde Dias: 90

Processo N.: SEDUC-PRO-2023/126134
Nome: (97721/14) NERCI VALTER AMARAL
Quinquênio: 03/08/2017 Até 02/08/2022
Qtde Dias: 90

Processo N.: SEDUC-PRO-2023/126140
Nome: (105213/4) PATRICIA DOS SANTOS GOMES
Quinquênio: 03/08/2017 Até 02/08/2022
Qtde Dias: 90

Processo N.: SEDUC-PRO-2023/109935
Nome: (242533/1) REGINA CELIA DOS SANTOS
Quinquênio: 02/08/2017 Até 01/08/2022
Qtde Dias: 90

Processo N.: SEDUC-PRO-2023/110096
Nome: (207937/2) RONALDO FONTES DE SOUZA
Quinquênio: 03/08/2017 Até 02/08/2022
Qtde Dias: 90

Processo N.: SEDUC-PRO-2023/118515
Nome: (132844/10) SANDRA LYNEBURGER SILVA
Quinquênio: 03/08/2017 Até 02/08/2022
Qtde Dias: 90

Processo N.: SEDUC-PRO-2023/98027
Nome: (202161/23) SERGIO HENRIQUE DOS SANTOS
Quinquênio: 03/08/2017 Até 02/08/2022
Qtde Dias: 90

Processo N.: SEDUC-PRO-2023/110050
Nome: (74468/9) SILVIO LUIS DE ALMEIDA
Quinquênio: 05/08/2017 Até 04/08/2022
Qtde Dias: 90

Processo N.: SEDUC-PRO-2023/97952
Nome: (63638/20) SIRLEY ROSA CHAGA
Quinquênio: 02/08/2017 Até 01/08/2022
Qtde Dias: 90

Processo N.: SEDUC-PRO-2023/118668
Nome: (101745/9) SOLANGE AUXILIADORA DAS CHAGAS
Quinquênio: 02/08/2017 Até 01/08/2022
Qtde Dias: 90

Processo N.: SEDUC-PRO-2023/88965
Nome: (124496/4) SUZILEI BARBOSA DA SILVA
Quinquênio: 02/08/2017 Até 01/08/2022
Qtde Dias: 90

Processo N.: SEDUC-PRO-2023/98032
Nome: (121908/7) TEBLAS FLORES
Quinquênio: 03/08/2017 Até 02/08/2022
Qtde Dias: 90

Processo N.: SEDUC-PRO-2023/121117
Nome: (79410/12) VALDECI FERREIRA DOS SANTOS
Quinquênio: 02/08/2017 Até 01/08/2022
Qtde Dias: 90

Processo N.: SEDUC-PRO-2023/90223
Nome: (26851/16) VANDERLEI SEBASTIAO BATISTA CARNEIRO
Quinquênio: 02/08/2017 Até 01/08/2022
Qtde Dias: 90

Processo N.: SEDUC-PRO-2023/90198
Nome: (112776/17) ZILETE LUIZ DOS SANTOS
Quinquênio: 02/08/2017 Até 01/08/2022
Qtde Dias: 90

PUBLICADA, REGISTRADA, CUMPRADA-SE.

Cuiabá-MT, 02 de Fevereiro de 2024.
Alan Resende Porto
Secretário de Estado de Educação

BOLETIM DE PESSOAL/SEDUC/00221/2024
02/02/2024

DE:

O(A) Secretário de Estado de Educação no uso de suas atribuições que lhes são conferidas por lei,

Resolve: DEFERIR

Evento: READAPTAÇÃO DE FUNÇÃO

Processo N.:

Nome: (80460/3) ALICE MARQUES DA SILVA
Un. Adm: (009687) E E LEONIDAS ANTERO DE MATOS
A Partir de: 24/01/2024 Até21/07/2024

Processo N.:

Nome: (38493/2) BALBINO PEDROSO DA SILVA FILHO
Un. Adm: (012106) E E PROF ADALGISA DE BARROS
A Partir de: 24/01/2024 Até21/07/2024

Processo N.:

Nome: (50605/6) CELESTIANO RODRIGUES NETO
Un. Adm: (011630) E E DR LEOPOLDO AMBROSIO FILHO
A Partir de: 23/01/2024 Até20/07/2024

Processo N.:

Nome: (242421/1) CISELDA DE FATIMA BERGHETTI CADORE
Un. Adm: (214590) E E MIL TIRADENTES 3 SGT PM JUSTINO P SANTOS
A Partir de: 28/01/2024 Até25/07/2024

Processo N.:

Nome: (258003/1) CRISTIANI MARIA FEITOSA DE SOUZA
Un. Adm: (010855) E E SILVESTRE GOMES JARDIM
A Partir de: 20/01/2024 Até20/01/2025

Processo N.:

Nome: (227678/1) CRISTINA COELHO NUNES
Un. Adm: (009679) E E PROF HERMELINDA DE FIGUEIREDO
A Partir de: 23/01/2024 Até21/04/2024

Processo N.:

Nome: (241844/1) DALVA VIEIRA DA PAIXAO
Un. Adm: (011517) E E ARTUR DA COSTA E SILVA
A Partir de: 24/01/2024 Até21/07/2024

Processo N.:

Nome: (121717/18) DEUSELIA DA SILVA RODRIGUES
Un. Adm: (192147) E E PROFESSORA EDITH PEREIRA BARBOSA
A Partir de: 23/01/2024 Até21/01/2025

Processo N.:

Nome: (86408/11) DILMA SERAFIM DE SOUZA
Un. Adm: (010952) E E PROF EUNICE SOUZA DOS SANTOS
A Partir de: 22/01/2024 Até20/01/2025

Processo N.:

Nome: (103906/1) FRANCISCO FERREIRA CUNHA
Un. Adm: (014320) E E MARIA DE LOURDES R FRAGELLI
A Partir de: 18/01/2024 Até16/01/2025

Processo N.:

Nome: (105761/13) GLAUCIO MARCIO FELIX DA CUNHA
Un. Adm: (011975) E E PROF ELMAZ GATTAZ MONTEIRO
A Partir de: 06/02/2024 Até03/08/2024

Processo N.:

Nome: (105761/14) GLAUCIO MARCIO FELIX DA CUNHA
Un. Adm: (060216) E E MISSIONARIO GUNNAR VINGREN
A Partir de: 06/02/2024 Até03/08/2024

Processo N.:

Nome: (73279/29) JOSE CARLOS SANCHES
Un. Adm: (140805) E E BONIFACIO SACHETTI
A Partir de: 22/01/2024 Até20/01/2025

Processo N.:

Nome: (286476/1) JOSE GALDINO JUNIOR
Un. Adm: (192147) E E PROFESSORA EDITH PEREIRA BARBOSA
A Partir de: 19/01/2024 Até17/01/2025

Processo N.:

Nome: (85091/1) KELY CRISTINA GONCALVES DA SILVA
Un. Adm: (012319) E E DEP MILTON FIGUEIREDO
A Partir de: 17/01/2024 Até15/04/2024

Processo N.:

Nome: (287812/1) LIVIA BORGES DE SENE CORREA
Un. Adm: (157252) E E LEDY ANITA BRESCANCIN
A Partir de: 22/01/2024 Até20/01/2025

Processo N.:

Nome: (94675/1) LUCINEIDE DAS DORES NEVES
Un. Adm: (010995) E E MAJ OTAVIO PITALUGA
A Partir de: 20/01/2024 Até18/01/2025

Processo N.:

Nome: (297554/1) MARCIA GRAZIELA DUARTE
Un. Adm: (196509) E E MIL TIR MAJOR PM ERNESTINO VERISSIMO DA SILVA
A Partir de: 24/01/2024 Até21/07/2024

Processo N.:

Nome: (257585/1) MARCIA REJANE LIONIS GONZAGA
Un. Adm: (213462) E E MIL TIR CABO PM VANILSON SILVA CARVALHO
A Partir de: 29/01/2024 Até26/07/2024

Processo N.:

Nome: (100466/2) MARGARETE TEREZINHA ALVES SPIES
Un. Adm: (010359) E E JOSE DE MESQUITA
A Partir de: 19/01/2024 Até16/07/2024

Processo N.:

Nome: (36280/2) MARIA CRISTINA VERNIANO TICIANEL
Un. Adm: (014869) E E PREF ARTHUR RAMOS
A Partir de: 25/01/2024 Até23/01/2025

Processo N.:

Nome: (97797/33) MARIA DA CONCEICAO MORAIS SILVA
Un. Adm: (016560) E E JOAO SATO
A Partir de: 19/01/2024 Até16/07/2024

Processo N.:

Nome: (227465/1) MARIA DA PENHA CARVALHO DE SOUSA
Un. Adm: (094439) E E DIVA HUGUENEY DE SIQUEIRA BASTOS
A Partir de: 29/11/2023 Até26/05/2024

Processo N.:

Nome: (85248/1) MARTA MARTINES FERREIRA
Un. Adm: (009326) E E PE ERNESTO CAMILO BARRETO
A Partir de: 14/01/2024 Até11/07/2024

Processo N.:

Nome: (227913/1) NALICE MARQUES NANTES SHIMIZU
Un. Adm: (013129) E E VERENA LEITE DE BRITO
A Partir de: 22/01/2024 Até19/07/2024

Processo N.:

Nome: (60573/3) NILCIANE ANGELICA RODRIGUES
Un. Adm: (013170) E E DEP JOAO EVARISTO CURVO
A Partir de: 29/01/2024 Até26/07/2024

Processo N.:

Nome: (139787/1) ROBERTA FILARDI FLORES
Un. Adm: (012327) E E PROF JOSE MENDES MARTINS
A Partir de: 11/12/2023 Até09/03/2024

Processo N.:

Nome: (286490/1) ROSELI CARMEM DE ALMEIDA ROCHA
Un. Adm: (012319) E E DEP MILTON FIGUEIREDO
A Partir de: 23/01/2024 Até21/04/2024

Processo N.:

Nome: (143179/9) ROZIMEIRE ROCHA DE ARAUJO
Un. Adm: (076201) E E PROF JOAO CRISOSTOMO DE FIGUEIREDO
A Partir de: 17/01/2024 Até15/04/2024

Processo N.:

Nome: (43801/6) RUBENS JOSE TADEI
Un. Adm: (015105) E E 9 DE JULHO
A Partir de: 28/01/2024 Até25/07/2024

Processo N.:

Nome: (43801/7) RUBENS JOSE TADEI
Un. Adm: (015105) E E 9 DE JULHO
A Partir de: 28/01/2024 Até25/07/2024

Processo N.:

Nome: (34403/8) SEVERINO PEREIRA DE SOUZA JUNIOR
Un. Adm: (010421) E E PE WANIR DELFINO CESAR
A Partir de: 18/01/2024 Até16/04/2024

Processo N.:

Nome: (87425/2) SILVANIA DE ASSIS RODRIGUES
Un. Adm: (158356) E E LUIS PEDROSO DA SILVA
A Partir de: 18/01/2024 Até15/07/2024

Processo N.:

Nome: (89516/13) VERA LUCIA DIAS FACHINI
Un. Adm: (012548) E E LEONIDAS DE MATOS
A Partir de: 22/01/2024 Até20/04/2024

Processo N.:

Nome: (39861/1) VILMA BATISTA DA SILVA
Un. Adm: (013170) E E DEP JOAO EVARISTO CURVO
A Partir de: 22/01/2024 Até19/07/2024

Processo N.:

Nome: (39861/5) VILMA BATISTA DA SILVA
Un. Adm: (013170) E E DEP JOAO EVARISTO CURVO
A Partir de: 22/01/2024 Até19/07/2024

PUBLICADA, REGISTRADA, CUMpra-SE.

Cuiabá-MT, 02 de Fevereiro de 2024.
Alan Resende Porto
Secretário de Estado de Educação

Protocolo 1539392

SETASC

SECRETARIA DE ESTADO DE ASSISTÊNCIA SOCIAL E CIDADANIA

PORTARIA/SETASC/00016/2024

DE: 02/02/2024

O(A) Sec. de Estado de Assistência Social e Cidadania no uso de suas atribuições que lhes são conferidas por lei,

Resolve: DESIGNAR

Evento: Designação de Função/Função de Confiança

Processo N.: SETASC-PRO-2024/00425

Nome: (258279/1) ELLIS CRISTINA PINTO COSTA
Cargo/Função: (11665) FUNCAO DGA 10 LC/266 - ASSIST DE DIREÇÃO
Un. Adm: (200581) COORD DE ORCAMENTO E CONVENIOS
A Partir de: 01/02/2024 Até

PUBLICADA, REGISTRADA, CUMpra-SE.

Cuiabá-MT, 02 de Fevereiro de 2024.
Grasielle Paes da Silva Bugalho
Sec. de Estado de Assistência Social e Cidadania

Protocolo 1539352

PORTARIA/SETASC/00017/2024

DE: 02/02/2024

O(A) Sec. de Estado de Assistência Social e Cidadania no uso de suas atribuições que lhes são conferidas por lei,

Resolve: DISPENSAR

Evento: Designação de Função/Função de Confiança

Processo N.: SETASC-PRO-2024/00425

Nome: (247057/2) JONATHAN GEORGE DE OLIVEIRA
Cargo/Função: (11665) FUNCAO DGA 10 LC/266
Un. Adm: (200581) COORD. DE ORCAMENTO E CONVENIOS
A Partir de: 31/01/2024

PUBLICADA, REGISTRADA, CUMpra-SE.

Cuiabá-MT, 02 de Fevereiro de 2024.
Grasielle Paes da Silva Bugalho
Sec. de Estado de Assistência Social e Cidadania

Protocolo 1539353

PORTARIA/SETASC/00018/2024

DE: 02/02/2024

O(A) Sec. de Estado de Assistência Social e Cidadania no uso de suas atribuições que lhes são conferidas por lei,

Resolve: RETIFICAR

Evento: DESIGNAÇÃO EM SUBSTITUIÇÃO CARGO EM COMISSÃO/ FUNÇÃO

Processo N.:

Nome: (253869/1) LENYZE GRECCO GOMES
A Partir de: 31/01/2024 Até 09/02/2024
Cargo/Função: (11479) DGA-3
Substituído: (293768/3) SHEILA CARLA DE QUEIROZ GOMES
Un. Adm: (200816) SUPERINT DE GESTAO DO SUAS

PUBLICADA, REGISTRADA, CUMpra-SE.

Cuiabá-MT, 02 de Fevereiro de 2024.
Grasielle Paes da Silva Bugalho
Sec. de Estado de Assistência Social e Cidadania

Protocolo 1539354

BOLETIM DE PESSOAL/SETASC/00056/2024

DE:

02/02/2024

O(A) Sec. de Estado de Assistência Social e Cidadania no uso de suas atribuições que lhes são conferidas por lei,

Resolve: DEFERIR

Evento: LICENCA PARA TRATAMENTO DE SAUDE

Processo N.:

Nome: (257112/1) MARINA DE FATIMA COLOMBO
Cargo/Função: (6027) ANALISTA DESENV ECON SOCIAL L 10050
Un. Adm: (200840) COORD DE GESTAO DO TRABALHO DO SUAS
A Partir de: 22/01/2024 Até05/02/2024

PUBLICADA, REGISTRADA, CUMpra-SE.

Cuiabá-MT, 02 de Fevereiro de 2024.
Grasielle Paes da Silva Bugalho
Sec. de Estado de Assistência Social e Cidadania

Protocolo 1539386

BOLETIM DE PESSOAL/SETASC/00057/2024
02/02/2024

DE:

O(A) Sec. de Estado de Assistência Social e Cidadania no uso de suas atribuições que lhes são conferidas por lei,

Resolve: DEFERIR

Evento: LICENCA PREMIO - GOZO

Processo N.: SETASC-PRO-2024/00565

Nome: (93201/1) JEFERSON NEVES ALVES

Cargo/Função: (9580) CONCILIADOR DEF. CONSUMIDOR

Quinquênio de Referência: 14/02/2016 Ate 13/02/2021

A Partir de: 02/02/2024 Até02/03/2024

Processo N.: SETASC-PRO-2024/00394

Nome: (240763/1) SIDNEA MARTINS DE MENEZES

Cargo/Função: (6027) ANALISTA DESENV ECON SOCIAL L 10050

Quinquênio de Referência: 14/05/2017 Ate 13/05/2022

A Partir de: 26/02/2024 Até06/03/2024

PUBLICADA, REGISTRADA, CUMPRASE.

Cuiabá-MT, 02 de Fevereiro de 2024.

Grasielle Paes da Silva Bugalho

Sec. de Estado de Assistência Social e Cidadania

Protocolo 1539387

SECITEC

SECRETARIA DE ESTADO DE CIÊNCIA, TECNOLOGIA E INOVAÇÃO

BOLETIM DE PESSOAL/SECITECI/00024/2024
02/02/2024

DE:

O(A) Secretário de Estado de Ciência,Tecnologia e Inovação no uso de suas atribuições que lhes são conferidas por lei,

Resolve: DEFERIR

Evento: LICENCA PARA TRATAMENTO DE SAUDE

Processo N.:

Nome: (67070/5) ELIANA MORAES DE ALMEIDA ALENCAR

Cargo/Função: (9385) PROFESSOR CEPROTEC

Un. Adm: (226394) SUP DE EDUCACAO PROFISSIONAL E

TECNOLOGICA

A Partir de: 07/12/2023 Até04/02/2024

PUBLICADA, REGISTRADA, CUMPRASE.

Cuiabá-MT, 02 de Fevereiro de 2024.

Allan Kardec Pinto Acosta Benitez

Secretário de Estado de Ciência,Tecnologia e Inovação

Protocolo 1539382

BOLETIM DE PESSOAL/SECITECI/00025/2024
02/02/2024

DE:

O(A) Secretário de Estado de Ciência,Tecnologia e Inovação no uso de suas atribuições que lhes são conferidas por lei,

Resolve: DEFERIR

Evento: GOZO LICENCA-PREMIO, JORNADA 50%

Processo N.: SECITECI-PRO-2024/00020

Nome: (205028/1) JOADIR GONCALVES DA SILVA

Cargo/Função: (5349) ANALISTA ADMINISTRATIVO L 10052

Quinquênio de Referência: 21/07/2018 Ate 20/07/2023

A Partir de: 29/03/2024 Ate 26/07/24

PUBLICADA, REGISTRADA, CUMPRASE.

Cuiabá-MT, 02 de Fevereiro de 2024.

Allan Kardec Pinto Acosta Benitez

Secretário de Estado de Ciência,Tecnologia e Inovação

Protocolo 1539383

SECEL

SECRETARIA DE ESTADO DE CULTURA, ESPORTE E LAZER

BOLETIM DE PESSOAL/SECEL/00006/2024
02/02/2024

DE:

O(A) Sec. de Estado de Cultura, Esporte e Lazer no uso de suas atribuições que lhes são conferidas por lei,

Resolve: RETIFICAR

Evento: LICENÇA PREMIO - CONCESSÃO

Processo N.: SECEL-PRO-2023/08270

Nome: (111035/1) NADIA ESTEVES CARVALHO DE ALENCAR

Quinquênio: 16/12/2013 Até 15/12/2018

Qtde Dias: 90

PUBLICADA, REGISTRADA, CUMPRASE.

Cuiabá-MT, 02 de Fevereiro de 2024.

Jefferson Carvalho Neves

Sec. de Estado de Cultura, Esporte e Lazer

Protocolo 1539388

SES

SECRETARIA DE ESTADO DE SAÚDE

BOLETIM DE PESSOAL/SES/00172/2024
02/02/2024

DE:

O(A) Secretário de Estado de Saúde no uso de suas atribuições que lhes são conferidas por lei,

Resolve: CONCEDER

Evento: ADICIONAL NOTURNO

Processo N.: SES-PRO-2023/66978

Nome: (319471/2) ANNE CAMILLE DE CARVALHO CAMPOS

Cargo/Função: (12036) NIVEL SUPERIOR ASSISTENCIAL

Un. Adm: (151556) DIR DO ESCRITORIO REGIONAL DE SAUDE

DE CACERES

A Partir de: 14/06/2023 Até 14/06/2023

Quantidade: 16 horas

Processo N.: SES-PRO-2023/66978

Nome: (322991/2) ARIANE CAROLINE MOTA SOUZA SILVA

Cargo/Função: (12036) NIVEL SUPERIOR ASSISTENCIAL

Un. Adm: (151556) DIR DO ESCRITORIO REGIONAL DE SAUDE

DE CACERES

A Partir de: 08/06/2023 Até 08/06/2023

Quantidade: 16 horas

Processo N.: SES-PRO-2023/66978

Nome: (328982/1) CAROLINE FANTE OLIVEIRA

Cargo/Função: (12036) NIVEL SUPERIOR ASSISTENCIAL

Un. Adm: (151556) DIR DO ESCRITORIO REGIONAL DE SAUDE

DE CACERES

A Partir de: 07/06/2023 Até 07/06/2023

Quantidade: 48 horas

Processo N.: SES-PRO-2023/66978

Nome: (78503/5) DARLENE DANTAS DA SILVA OLIVEIRA

Cargo/Função: (12036) NIVEL SUPERIOR ASSISTENCIAL

Un. Adm: (151556) DIR DO ESCRITORIO REGIONAL DE SAUDE

DE CACERES

A Partir de: 01/06/2023 Até 01/06/2023

Quantidade: 16 horas

Processo N.: SES-PRO-2023/66978

Nome: (328979/1) GISELLY DA SILVA LARA PICADA

Cargo/Função: (12036) NIVEL SUPERIOR ASSISTENCIAL

Un. Adm: (151556) DIR DO ESCRITORIO REGIONAL DE SAUDE

DE CACERES

A Partir de: 02/06/2023 Até 02/06/2023

Quantidade: 40 horas

Processo N.: SES-PRO-2023/66978

Nome: (304999/2) IAGO CUNHA MATOS

Cargo/Função: (12036) NIVEL SUPERIOR ASSISTENCIAL

Un. Adm: (151556) DIR DO ESCRITORIO REGIONAL DE SAUDE DE CACERES

A Partir de: 06/06/2023 Até 06/06/2023

Quantidade: 16 horas

Processo N.: SES-PRO-2023/66978

Nome: (328965/1) JOSDEMAR MUNIZ DE MORAES JUNIOR

Cargo/Função: (12036) NIVEL SUPERIOR ASSISTENCIAL

Un. Adm: (151556) DIR DO ESCRITORIO REGIONAL DE SAUDE DE CACERES

A Partir de: 19/06/2023 Até 19/06/2023

Quantidade: 24 horas

Processo N.: SES-PRO-2023/66978

Nome: (328978/1) MARCOS DE OLIVEIRA CARNEIRO

Cargo/Função: (12036) NIVEL SUPERIOR ASSISTENCIAL

Un. Adm: (151556) DIR DO ESCRITORIO REGIONAL DE SAUDE DE CACERES

A Partir de: 03/06/2023 Até 03/06/2023

Quantidade: 8 horas

Processo N.: SES-PRO-2023/66978

Nome: (296922/2) RAFAEL CUOGHI RODRIGUES

Cargo/Função: (12036) NIVEL SUPERIOR ASSISTENCIAL

Un. Adm: (151556) DIR DO ESCRITORIO REGIONAL DE SAUDE DE CACERES

A Partir de: 04/06/2023 Até 04/06/2023

Quantidade: 32 horas

PUBLICADA, REGISTRADA, CUMPRÁ-SE.

Cuiabá-MT, 02 de Fevereiro de 2024.

Gilberto Gomes Figueiredo

Secretário de Estado de Saúde

Protocolo 1539393

BOLETIM DE PESSOAL/SES/00173/2024

DE:

02/02/2024

O(A) Secretário de Estado de Saúde no uso de suas atribuições que lhes são conferidas por lei,

Resolve: DEFERIR

Evento: LICENÇA A GESTANTE/SEGURADO INSS

Processo N.: SES-CIN-2024/12690

Nome: (329912/1) RENATA DE BRITO MANZOTI

Cargo/Função: (12036) NIVEL SUPERIOR ASSISTENCIAL

Un. Adm: (151513) DIR DO ESCRITORIO REG DE SAUDE DE BARRA DO GARCAS

A Partir de: 17/01/2024 Até 15/05/2024

PUBLICADA, REGISTRADA, CUMPRÁ-SE.

Cuiabá-MT, 02 de Fevereiro de 2024.

Gilberto Gomes Figueiredo

Secretário de Estado de Saúde

Protocolo 1539394

BOLETIM DE PESSOAL/SES/00174/2024

DE:

02/02/2024

O(A) Secretário de Estado de Saúde no uso de suas atribuições que lhes são conferidas por lei,

Resolve: DEFERIR

Evento: LICENÇA PARA TRATAMENTO DE SAUDE

Processo N.:

Nome: (94412/2) NUBIA SANTANA DO NASCIMENTO OLIVEIRA

Cargo/Função: (4912) PROFIS TEC NIV SUPERIOR SERV SAUDE SUS

Un. Adm: (196843) SUPERINT GESTAO ACOMP SERV

HOSPITALARES

A Partir de: 15/01/2024 Até 21/01/2024

Processo N.:

Nome: (118351/1) SELMA DE MOURA

Cargo/Função: (4946) PROFIS TEC NIV MEDIO SERV SAUDE SUS

Un. Adm: (198366) SUPERINT DE ENFERMAGEM

A Partir de: 26/01/2024 Até 31/01/2024

Processo N.:

Nome: (96159/1) TANIA MARIA ESTRELA FERNANDES CALDERAN

Cargo/Função: (4912) PROFIS TEC NIV SUPERIOR SERV SAUDE SUS

Un. Adm: (216283) COORD DE VIGIL EM SAUDE DO

TRABALHADOR

A Partir de: 04/01/2024 Até 13/01/2024

Processo N.:

Nome: (98771/1) VALDA GOMES PEREIRA

Cargo/Função: (4946) PROFIS TEC NIV MEDIO SERV SAUDE SUS

Un. Adm: (195685) HOSP REGIONAL RONDONOPOLIS IRMA

ELZA GIOVANELLA

A Partir de: 29/01/2024 Até 11/02/2024

PUBLICADA, REGISTRADA, CUMPRÁ-SE.

Cuiabá-MT, 02 de Fevereiro de 2024.

Gilberto Gomes Figueiredo

Secretário de Estado de Saúde

Protocolo 1539395

BOLETIM DE PESSOAL/SES/00175/2024

DE:

02/02/2024

O(A) Secretário de Estado de Saúde no uso de suas atribuições que lhes são conferidas por lei,

Resolve: DEFERIR

Evento: LICENÇA PREMIO - GOZO

Processo N.: SES-PRO-2024/05710

Nome: (90525/1) CRISTINA ALVES

Cargo/Função: (4946) PROFIS TEC NIV MEDIO SERV SAUDE SUS

Quinquênio de Referência: 25/09/2010 Ate 24/09/2015

A Partir de: 26/01/2024 Até 04/02/2024

Processo N.: SES-PRO-2023/79576

Nome: (55592/2) MARIA ANSELMO DA SILVA RUARO

Cargo/Função: (4946) PROFIS TEC NIV MEDIO SERV SAUDE SUS

Quinquênio de Referência: 08/06/1995 Ate 07/06/2000

A Partir de: 10/05/2023 Até 24/05/2023

Processo N.: SES-PRO-2023/79576

Nome: (55592/2) MARIA ANSELMO DA SILVA RUARO

Cargo/Função: (4946) PROFIS TEC NIV MEDIO SERV SAUDE SUS

Quinquênio de Referência: 08/06/1995 Ate 07/06/2000

A Partir de: 15/02/2023 Até 01/03/2023

PUBLICADA, REGISTRADA, CUMPRÁ-SE.

Cuiabá-MT, 02 de Fevereiro de 2024.

Gilberto Gomes Figueiredo

Secretário de Estado de Saúde

Protocolo 1539396

BOLETIM DE PESSOAL/SES/00176/2024

DE:

02/02/2024

O(A) Secretário de Estado de Saúde no uso de suas atribuições que lhes são conferidas por lei,

Resolve: CONCEDER

Evento: LICENÇA PREMIO - CONCESSÃO

Processo N.: SES-PRO-2024/03064

Nome: (58317/4) AUREA KELLY DE OLIVEIRA CAMPOS

Quinquênio: 29/01/2019 Até 28/01/2024

Qtde Dias: 90

PUBLICADA, REGISTRADA, CUMPRÁ-SE.

Cuiabá-MT, 02 de Fevereiro de 2024.

Gilberto Gomes Figueiredo

Secretário de Estado de Saúde

Protocolo 1539397

ADMINISTRAÇÃO INDIRETA

UNEMAT

UNIVERSIDADE DO ESTADO DE MATO GROSSO

PORTARIA/UNEMAT/00017/2024

DE: 02/02/2024

O(A) Reitora-Presidente da FUNEMT no uso de suas atribuições que lhes são conferidas por lei,

Resolve: DESIGNAR

Evento: DESIGNAÇÃO EM SUBSTITUIÇÃO CARGO EM COMISSÃO/FUNÇÃO

Processo N.: 2657/2023

Nome: (232862/2) WELINGTON APARECIDO AIRES

A Partir de: 04/01/2024 Até 13/01/2024

Cargo/Função: (11690) FUNCAO DGA 6 LC/266

Substituído: (123203/2) LEONARDO MELO DE OLIVEIRA

Un. Adm: (213870) UNID SETORIAL DE CORREICAO

PUBLICADA, REGISTRADA, CUMPRASE.

Cuiabá-MT, 02 de Fevereiro de 2024.

Vera Lúcia da Rocha Maquêa

Reitora-Presidente da FUNEMT

Protocolo 1539348

BOLETIM DE PESSOAL/UNEMAT/00052/2024

DE:

02/02/2024

O(A) Reitora-Presidente da FUNEMT no uso de suas atribuições que lhes são conferidas por lei,

Resolve: DEFERIR

Evento: LICENCA PARA TRATAMENTO DE SAUDE

Processo N.:

Nome: (136914/1) CLAUDIA MARIA PEDROSO SILVA CARDOSO

Cargo/Função: (11905) AGENTE UNIVERSITARIO LC 321

Un. Adm: (205273) SUPERV DE EXPEDICAO E REGISTRO DE

DIPLOMAS

A Partir de: 23/01/2024 Até27/01/2024

PUBLICADA, REGISTRADA, CUMPRASE.

Cuiabá-MT, 02 de Fevereiro de 2024.

Vera Lúcia da Rocha Maquêa

Reitora-Presidente da FUNEMT

Protocolo 1539368

BOLETIM DE PESSOAL/UNEMAT/00053/2024

DE:

02/02/2024

O(A) Reitora-Presidente da FUNEMT no uso de suas atribuições que lhes são conferidas por lei,

Resolve: DEFERIR

Evento: LICENÇA PATERNIDADE/PROF. TEC. FUNEMT

Processo N.: UNEMAT-REQ-2024/00098

Nome: (232862/2) WELINGTON APARECIDO AIRES

Cargo/Função: (11905) AGENTE UNIVERSITARIO LC 321

Un. Adm: (213870) UNID SETORIAL DE CORREICAO

A Partir de: 24/01/2024 Até28/01/2024

PUBLICADA, REGISTRADA, CUMPRASE.

Cuiabá-MT, 02 de Fevereiro de 2024.

Vera Lúcia da Rocha Maquêa

Reitora-Presidente da FUNEMT

Protocolo 1539369

AGER

AGÊNCIA ESTADUAL DE REGULAÇÃO

BOLETIM DE PESSOAL/AGER/00007/2024

DE:

02/02/2024

O(A) Presidente - AGER no uso de suas atribuições que lhes são conferidas por lei,

Resolve: DEFERIR

Evento: LICENCA PREMIO - GOZO

Processo N.: AGER-PRO-2024/00153

Nome: (228572/1) EDUARDO GUIMARAES RODRIGUES

Cargo/Função: (9999) ANALISTA REGULADOR LC 467

Quinquênio de Referência: 14/03/2016 Ate 13/03/2021

A Partir de: 15/01/2024 Até24/01/2024

Processo N.: AGER-PRO-2024/00153

Nome: (228572/1) EDUARDO GUIMARAES RODRIGUES

Cargo/Função: (9999) ANALISTA REGULADOR LC 467

Quinquênio de Referência: 14/03/2016 Ate 13/03/2021

A Partir de: 25/01/2024 Até03/02/2024

Processo N.: AGER-PRO-2024/00132

Nome: (97123/1) FERNANDO BARBOSA

Cargo/Função: (9999) ANALISTA REGULADOR LC 467

Quinquênio de Referência: 01/10/2017 Ate 30/09/2022

A Partir de: 19/02/2024 Até28/02/2024

PUBLICADA, REGISTRADA, CUMPRASE.

Cuiabá-MT, 02 de Fevereiro de 2024.

Luis Alberto Nespolo

Presidente - AGER

Protocolo 1539365

JUCEMAT

JUNTA COMERCIAL

BOLETIM DE PESSOAL/JUCEMAT/00005/2024

DE:

02/02/2024

O(A) Presidente da JUCEMAT no uso de suas atribuições que lhes são conferidas por lei,

Resolve: DEFERIR

Evento: LICENCA PREMIO - GOZO

Processo N.:

Nome: (225364/1) ADRIELLY HYANNA DA SILVA COSTA

Cargo/Função: (6052) TECNICO DESENV ECO SOC L 10177/14

Quinquênio de Referência: 09/08/2015 Ate 08/08/2020

A Partir de: 29/02/2024 Até14/03/2024

Processo N.:

Nome: (250695/1) GRACIMEIRE DA SILVA

Cargo/Função: (6052) TECNICO DESENV ECO SOC L 10177/14

Quinquênio de Referência: 01/10/2013 Ate 30/09/2018

A Partir de: 19/02/2024 Até28/02/2024

Processo N.:

Nome: (257115/1) WILMOR LUIZ BALENA DE BRITO

Cargo/Função: (6052) TECNICO DESENV ECO SOC L 10177/14

Quinquênio de Referência: 10/07/2014 Ate 09/07/2019

A Partir de: 14/02/2024 Até23/02/2024

PUBLICADA, REGISTRADA, CUMPRASE.

Cuiabá-MT, 02 de Fevereiro de 2024.

Manoel Lourenço de Amorim Silva

Presidente da JUCEMAT

Protocolo 1539373

INTERMAT**INSTITUTO DE TERRAS DE MATO GROSSO**

PORTARIA/INTERMAT/00005/2024

DE: 02/02/2024

O(A) Presidente do INTERMAT no uso de suas atribuições que lhes são conferidas por lei,

Resolve: AUTORIZAR

Evento: DESIGNAÇÃO EM SUBSTITUIÇÃO CARGO EM COMISSÃO/FUNÇÃO

Processo N.:

Nome: (236827/10) EDVALDO DE ARRUDA CAMPOS JUNIOR

A Partir de: 31/01/2024 Até 09/02/2024

Cargo/Função: (11592) DGA-5 SERVIDOR

Substituído: (203199/1) ANDERSON BOEHLER IGLESIAS

ARAUJO

Un. Adm: (196460) COORD DE TECNOLOGIA DA INFORMACAO

PUBLICADA, REGISTRADA, CUMPRÁ-SE.

Cuiabá-MT, 02 de Fevereiro de 2024.

Francisco Serafim de Barros

Presidente do INTERMAT

Protocolo 1539350

INDEA**INSTITUTO DE DEFESA AGROPECUÁRIA**

PORTARIA/INDEAMT/00018/2024

DE: 02/02/2024

O(A) Presidente do INDEA no uso de suas atribuições que lhes são conferidas por lei,

Resolve: DESIGNAR

Evento: DESIGNAÇÃO EM SUBSTITUIÇÃO CARGO EM COMISSÃO/FUNÇÃO

Processo N.: PORTARIA Nº030/2024/INDEA-MT

Nome: (252713/1) GUSTAVO COZIOL MODTKOWSKI

A Partir de: 19/02/2024 Até 04/03/2024

Cargo/Função: (11592) DGA-5 SERVIDOR

Substituído: (40698/2) CIZINO QUEIROZ PEREIRA

Un. Adm: (222577) COORD DE APOIO LOGISTICO

PUBLICADA, REGISTRADA, CUMPRÁ-SE.

Cuiabá-MT, 02 de Fevereiro de 2024.

Emanuele Gonçalves de Almeida

Presidente do INDEA

Protocolo 1539349

BOLETIM DE PESSOAL/INDEAMT/00071/2024

DE:

02/02/2024

O(A) Presidente do INDEA no uso de suas atribuições que lhes são conferidas por lei,

Resolve: DEFERIR

Evento: LICENÇA PARA TRATAMENTO DE SAUDE

Processo N.:

Nome: (133892/1) EDIJON COELHO DA CRUZ

Cargo/Função: (3874) AGENTE FISCAL EST DEF AGRO FLOR I L9070

Un. Adm: (149659) UNID LOCAL DE EXECUCAO DE DOM

AQUINO

A Partir de: 22/01/2024 Até25/01/2024

Processo N.:

Nome: (249519/1) LUIZ NATAL MOURA BORGES

Cargo/Função: (3870) FISCAL EST DEF AGRO E FLORESTAL L9070

Un. Adm: (149314) UNID LOCAL DE EXECUCAO DE PORTO

ESPERIDIAO

A Partir de: 22/01/2024 Até26/01/2024

Processo N.:

Nome: (41265/5) SANDRA APARECIDA PRATA PALERMO

Cargo/Função: (3876) AGENTE FISCAL EST DEF AGRO FLOR II L9070

Un. Adm: (149390) UNID LOCAL DE EXECUCAO DE GLORIA D OESTE

A Partir de: 29/01/2024 Até27/04/2024

PUBLICADA, REGISTRADA, CUMPRÁ-SE.

Cuiabá-MT, 02 de Fevereiro de 2024.

Emanuele Gonçalves de Almeida

Presidente do INDEA

Protocolo 1539370

BOLETIM DE PESSOAL/INDEAMT/00072/2024

DE:

02/02/2024

O(A) Presidente do INDEA no uso de suas atribuições que lhes são conferidas por lei,

Resolve: DEFERIR

Evento: LICENÇA PREMIO - GOZO

Processo N.: INDEAMT-PRO-2024/00256

Nome: (79519/1) DEOGENES PEREIRA DA SILVA

Cargo/Função: (3874) AGENTE FISCAL EST DEF AGRO FLOR I L9070

Quinquênio de Referência: 19/06/2015 Ate 18/06/2020

A Partir de: 05/08/2024 Até03/09/2024

PUBLICADA, REGISTRADA, CUMPRÁ-SE.

Cuiabá-MT, 02 de Fevereiro de 2024.

Emanuele Gonçalves de Almeida

Presidente do INDEA

Protocolo 1539371

BOLETIM DE PESSOAL/INDEAMT/00073/2024

DE:

02/02/2024

O(A) Presidente do INDEA no uso de suas atribuições que lhes são conferidas por lei,

Resolve: CONCEDER

Evento: LICENÇA PREMIO - CONCESSÃO

Processo N.: INDEAMT-PRO-2024/01210

Nome: (252576/1) CARLOS ALBERTO DA COSTA

Quinquênio: 27/01/2019 Até 26/01/2024

Qtde Dias: 90

Processo N.: INDEAMT-PRO-2024/01206

Nome: (252648/1) CARLOS EDUARDO CORREIA DUNDI

Quinquênio: 27/01/2019 Até 26/01/2024

Qtde Dias: 90

Processo N.: INDEAMT-PRO-2024/01226

Nome: (252764/1) DIVALDO RESENDE BATISTA

Quinquênio: 27/01/2019 Até 26/01/2024

Qtde Dias: 90

Processo N.: INDEAMT-PRO-2024/01229

Nome: (252629/1) ERICKSON FELLIPE ALMEIDA DA SILVA

Quinquênio: 27/01/2019 Até 26/01/2024

Qtde Dias: 90

Processo N.: INDEAMT-PRO-2024/01233

Nome: (252453/1) FERNANDA CAVALCANTE BULHOES

Quinquênio: 27/01/2019 Até 26/01/2024

Qtde Dias: 90

Processo N.: INDEAMT-PRO-2024/01238

Nome: (126438/2) JACQUELINE LUCIA MARINA

Quinquênio: 27/01/2019 Até 26/01/2024

Qtde Dias: 90

PUBLICADA, REGISTRADA, CUMPRÁ-SE.

Cuiabá-MT, 02 de Fevereiro de 2024.

Emanuele Gonçalves de Almeida

Presidente do INDEA

Protocolo 1539372

DETRAN

DEPARTAMENTO ESTADUAL DE TRÂNSITO

PORTARIA/DETRAN/00028/2024

DE: 02/02/2024

O(A) Presidente do DETRAN no uso de suas atribuições que lhes são conferidas por lei,

Resolve: DESIGNAR

Evento: DESIGNAÇÃO EM SUBSTITUIÇÃO CARGO EM COMISSÃO/FUNÇÃO

Processo N.:

Nome: (139177/1) AMANDA RODRIGUES SIQUEIRA

A Partir de: 31/12/2023 Até 19/01/2024

Cargo/Função: (11606) DGA-6 SERVIDOR

Substituído: (127095/1) NATALIE MARIA DIAS BUENO DA

COSTA

Un. Adm: (102989) GER DO NUCLEO DE ATEND DO JARDIM

DAS AMERICAS

Processo N.:

Nome: (126939/6) CELIO ROBERTO DA SILVA LEMOS

A Partir de: 16/11/2023 Até 14/01/2024

Cargo/Função: (11606) DGA-6 SERVIDOR

Substituído: (205596/3) CLECIANE BACK

Un. Adm: (184128) GER DO NUCLEO DE ATENDIMENTO

AGENCIA DE SINOP

Processo N.:

Nome: (225726/1) GEISA ELLEN FERREIRA

A Partir de: 01/02/2024 Até 10/02/2024

Cargo/Função: (11592) DGA-5 SERVIDOR

Substituído: (208784/4) JANETE BENOSKI

Un. Adm: (183822) COORD DE PATRIMONIO

Processo N.:

Nome: (135993/34) SILVIA CRISTINA RAMOS COMIM FRANCA

A Partir de: 15/01/2024 Até 29/01/2024

Cargo/Função: (11509) DGA-6

Substituído: (308509/1) LILIAN MAGALHAES DA SILVA

Un. Adm: (155845) 57 SAPEZAL

PUBLICADA, REGISTRADA, CUMPRÁ-SE.

Cuiabá-MT, 02 de Fevereiro de 2024.

Gustavo Reis Lobo de Vasconcelos

Presidente do DETRAN

Protocolo 1539346

PORTARIA/DETRAN/00029/2024

DE: 02/02/2024

O(A) Presidente do DETRAN no uso de suas atribuições que lhes são conferidas por lei,

Resolve: RETIFICAR

Evento: Gratificação Artigo 15 da Lei Complementar nº550/2014

Processo N.:

Nome: (246129/1) JHONATHAN ALVES PEREIRA

Função: PRESIDENTE

Un. Adm: (183709) UNID SETORIAL DE CORREICAO

A Partir de: 01/12/2023 Até31/12/2023

Processo N.:

Nome: (228909/1) JOAO HENRIQUE DOS SANTOS DE LIMA

Função: PRESIDENTE

Un. Adm: (183709) UNID SETORIAL DE CORREICAO

A Partir de: 01/12/2023 Até17/12/2023

PUBLICADA, REGISTRADA, CUMPRÁ-SE.

Cuiabá-MT, 02 de Fevereiro de 2024.

Gustavo Reis Lobo de Vasconcelos

Presidente do DETRAN

Protocolo 1539347

BOLETIM DE PESSOAL/DETRAN/00070/2024

DE:

02/02/2024

O(A) Presidente do DETRAN no uso de suas atribuições que lhes são conferidas por lei,

Resolve: REMOVER

Evento: Remoção Interna de Ofício

Processo N.: DETRAN-PRO-2024/02105

Nome: (333356/1) MAKSUEL ALEXANDRE LIMA

Cargo/Função: (5430) AGENTE DO SERVICO DE TRANSITO LC

505/13

Para Un. Adm: (198218) GER DO NUCLEO DE ATEND SHOPPING ESTACAO CUIABA

A Partir de: 01/02/2024

PUBLICADA, REGISTRADA, CUMPRÁ-SE.

Cuiabá-MT, 02 de Fevereiro de 2024.

Gustavo Reis Lobo de Vasconcelos

Presidente do DETRAN

Protocolo 1539366

BOLETIM DE PESSOAL/DETRAN/00071/2024

DE:

02/02/2024

O(A) Presidente do DETRAN no uso de suas atribuições que lhes são conferidas por lei,

Resolve: DEFERIR

Evento: LICENCA PREMIO - GOZO

Processo N.:

Nome: (274950/1) THAISA DA CONCEICAO RAMOS LEITE

Cargo/Função: (5430) AGENTE DO SERVICO DE TRANSITO LC

505/13

Quinquênio de Referência: 20/03/2017 Ate 19/03/2022

A Partir de: 29/08/2024 Até07/09/2024

Processo N.:

Nome: (274950/1) THAISA DA CONCEICAO RAMOS LEITE

Cargo/Função: (5430) AGENTE DO SERVICO DE TRANSITO LC

505/13

Quinquênio de Referência: 20/03/2017 Ate 19/03/2022

A Partir de: 19/08/2024 Até28/08/2024

PUBLICADA, REGISTRADA, CUMPRÁ-SE.

Cuiabá-MT, 02 de Fevereiro de 2024.

Gustavo Reis Lobo de Vasconcelos

Presidente do DETRAN

Protocolo 1539367

MTPREV

MATO GROSSO PREVIDÊNCIA

BOLETIM DE PESSOAL/MTPREV/00020/2024

DE:

02/02/2024

O(A) Diretor Presidente MT PREV no uso de suas atribuições que lhes são conferidas por lei,

Resolve: DEFERIR

Evento: LICENCA PREMIO - GOZO

Processo N.:

Nome: (79962/1) MARCOS ANTONIO SILVA ROMEU

Cargo/Função: (6052) TECNICO DESENV ECO SOC L 10177/14

Quinquênio de Referência: 04/05/2002 Ate 03/05/2007

A Partir de: 02/03/2024 Até30/04/2024

PUBLICADA, REGISTRADA, CUMPRÁ-SE.

Cuiabá-MT, 02 de Fevereiro de 2024.

Elliton Oliveira de Souza

Diretor Presidente MT PREV

Protocolo 1539374

mt.gov.br



govmatogrosso

REPESCA

PESCADORES PROFISSIONAIS DE MATO GROSSO, CADASTREM-SE.

O Repesca é o programa do **Governo de Mato Grosso** que vai pagar **auxílio financeiro** de um salário mínimo e oferecer **capacitação profissional** para quem vive exclusivamente da pesca artesanal.



Acesse
repesca.
setasc.
mt.gov.br



**Governo de
Mato
Grosso**

LICITAÇÃO

SECRETARIAS

SECRETARIA DE ESTADO DE COMUNICAÇÃO

PORTARIA Nº. SECOM-POR-2024/00001/SECOM

A Secretária de Estado de Comunicação, no uso de suas atribuições legais; e considerando o disposto na Lei Complementar nº 04, de 15 de outubro de 1990, que dispõe sobre o Estatuto dos Servidores Públicos da Administração Direta, das Autarquias e das Fundações Públicas Estaduais; Considerando o disposto no Decreto nº 656, de 28 de setembro de 2020, que regulamenta a concessão de férias dos servidores públicos civis da Administração Direta, Autárquica e Fundacional, do Poder Executivo do Estado de Mato Grosso.

RESOLVE:

Art. 1º Aprovar a Escala de Férias dos servidores da(o) SECOM para o ano de 2024.

JANEIRO						
MATRICULA	SERVIDOR	PERÍODO AQUISITIVO		QTD DIAS	USUFRUTO	
		INÍCIO	TÉRMINO		INICIO	TÉRMINO
235325	GUILHERME COUTO SILVA BLATT	2021	2022	10	02/01/2024	11/01/2024
294830	TASSIA YUMI NAGAZAWA REIS	2021	2022	10	02/01/2024	11/01/2024
32393	JAIRO CRISTOVAO DE SOUZA	2022	2023	30	02/01/2024	31/01/2024
140115	DEBORA CRISTINA DE SIQUEIRA	2022	2023	15	02/01/2024	16/01/2024
103543	ANTONIO PINHEIRO DA SILVA	2021	2022	30	02/01/2024	31/01/2024
59168	VALDINEIA MARIA CORREIA DA SILVA	2022	2023	15	02/01/2024	16/01/2024
296783	KELLEN CHRISTINA DA COSTA RIBEIRO	2022	2023	15	04/01/2024	18/01/2024
200422	ONILDO CRUZ FILHO	2022	2023	30	04/01/2024	02/02/2024
257265	GABRIELA MAITO CLEMENTE	2021	2022	10	10/01/2024	19/01/2024
109287	JOSE PEDRO RODRIGUES GONCALVES FILHO	2022	2023	15	15/01/2024	29/01/2024
254279	ADRIANA DOMINGAS PEREIRA SOUZA	2022	2023	20	15/01/2024	03/02/2024
244632	ALINE CHAGAS PORTELA	2023	2024	20	15/01/2024	03/02/2024
289119	ROQUE MOURA FRANCO	2023	2024	15	19/01/2024	02/02/2024
277203	MARCIA MARIA PEDROSO	2021	2022	15	22/01/2024	05/02/2024
272279	RODOLFO GIL BAPTISTA PERDIGAO	2021	2022	10	25/01/2024	03/02/2024
FEVEREIRO						
MATRICULA	SERVIDOR	PERÍODO AQUISITIVO		QTD DIAS	USUFRUTO	
		INÍCIO	TÉRMINO		INICIO	TÉRMINO
309489	HALLEFF GONCALVES OLIVEIRA	2022	2023	15	01/02/2024	15/02/2024
314632	MATEUS PRATES DO PRADO	2022	2023	15	01/02/2024	15/02/2024
140115	DEBORA CRISTINA DE SIQUEIRA	2022	2023	15	05/02/2024	19/02/2024
291220	LUCAS RODRIGUES DOS SANTOS	2022	2023	15	05/02/2024	19/02/2024
314622	KELLY CRISTINA FLORIANA DA SILVA	2023	2024	15	05/02/2024	19/02/2024
293842	TAMIRES JOSE FERREIRA	2022	2023	15	07/02/2024	21/02/2024
265985	ALECY PEREIRA ALVES	2022	2023	15	14/02/2024	28/02/2024
305225	ROBSON CARLOS DE ALMEIDA	2021	2022	15	14/02/2024	28/02/2024
130378	ROSANE DA SILVA BRANDAO	2022	2023	15	14/02/2024	28/02/2024
313603	WILLIAN EDUARDO DA SILVA ALVES	2022	2023	15	14/02/2024	28/02/2024
279644	PAULO RENATO DA SILVA	2022	2023	15	15/02/2024	29/02/2024
62095	ROMILDO DE AMORIM	2023	2024	30	15/02/2024	15/03/2024
141346	FERNANDO FARIAS MARTINS	2022	2023	15	16/02/2024	01/03/2024

305225	ROBSON CARLOS DE ALMEIDA	2022	2023	15	29/02/2024	14/03/2024
MARÇO						
MATRICULA	SERVIDOR	PERÍODO AQUISITIVO		QTD DIAS	USUFRUTO	
		INÍCIO	TÉRMINO		INICIO	TÉRMINO
308789	WELLYNGTON FERREIRA DE SOUZA	2022	2023	15	01/03/2024	15/03/2024
111127	ARMINDO FERREIRA DA SILVA NETO	2022	2023	30	04/03/2024	02/04/2024
315144	EDUARDO DE AMORIM MANFRIN	2023	2024	20	04/03/2024	23/03/2024
322473	POLLYANA DE ARAUJO SOUZA ALMEIDA	2023	2024	15	11/03/2024	25/03/2024
273942	LARA CRISTINA RUEDA AYRES	2020	2021	10	21/03/2024	30/03/2024
ABRIL						
MATRICULA	SERVIDOR	PERÍODO AQUISITIVO		QTD DIAS	USUFRUTO	
		INÍCIO	TÉRMINO		INICIO	TÉRMINO
309484	KELLY ALEXANDRINA MARQUES FERREIRA MOREIRA	2022	2023	10	01/04/2024	10/04/2024
308785	ANGELINA DA SILVA DUARTE MIQUELETO	2022	2023	30	01/04/2024	30/04/2024
239462	NATALINO DO NASCIMENTO	2023	2024	30	01/04/2024	30/04/2024
266845	FERNANDO AUGUSTO LIMA DE CAMPOS	2020	2021	15	09/04/2024	23/04/2024
309484	KELLY ALEXANDRINA MARQUES FERREIRA MOREIRA	2023	2024	10	11/04/2024	20/04/2024
MAIO						
MATRICULA	SERVIDOR	PERÍODO AQUISITIVO		QTD DIAS	USUFRUTO	
		INÍCIO	TÉRMINO		INICIO	TÉRMINO
298931	MICHEL ALVIM DA SILVA	2023	2024	30	01/05/2024	30/05/2024
143480	HELENITA MENDES MOREIRA	2022	2023	20	06/05/2024	25/05/2024
71578	ANA MARIA BRANDAO	2022	2022	20	13/05/2024	01/06/2024
59168	VALDINEIA MARIA CORREIA DA SILVA	2022	2023	15	13/05/2024	27/05/2024
JUNHO						
MATRICULA	SERVIDOR	PERÍODO AQUISITIVO		QTD DIAS	USUFRUTO	
		INÍCIO	TÉRMINO		INICIO	TÉRMINO
135393	MARCOS ELISIO VERGEIRO	2023	2024	30	01/06/2024	30/06/2024
313605	JOSE LUCAS DE AQUINE SALVANI	2022	2023	10	21/06/2024	30/06/2024
104609	APARECIDA ROSA DE SOUSA CRUZ	2023	2024	30	10/06/2024	09/07/2024
JULHO						
MATRICULA	SERVIDOR	PERÍODO AQUISITIVO		QTD DIAS	USUFRUTO	
		INÍCIO	TÉRMINO		INICIO	TÉRMINO
290783	RAQUEL MATOS BARBOSA	2021	2022	10	01/07/2024	10/07/2024
305506	THIAGO ALVES COSTA DE ARRUDA	2023	2024	15	01/07/2024	15/07/2024
261949	LAURINDO SANTOS ALVES ARRUDA	2023	2024	30	01/07/2024	30/07/2024
299227	KLLAUS CESAR SOUZA DOS SANTOS	2023	2024	30	01/07/2024	30/07/2024
322130	DANIEL BERIGO DE MENEZES	2022	2023	30	01/07/2024	30/07/2024
302483	INDIRA ZILIO LUCAS	2021	2022	20	01/07/2024	20/07/2024
254279	ADRIANA DOMINGAS PEREIRA SOUZA	2023	2024	10	03/07/2024	12/07/2024
228031	SUZZI MARIA CARVALHO MACHADO	2022	2023	15	08/07/2024	22/07/2024
321820	AMANDA CAROLINE MONTEIRO LIMA COELHO	2022	2023	10	08/07/2024	17/07/2024
283272	FABIO LUIS NADAL	2022	2023	15	15/07/2024	29/07/2024
132260	DANIELE DANCHURA	2023	2024	10	15/07/2024	24/07/2024
296884	ROMILDO PEREIRA DA SILVA JUNIOR	2023	2023	15	15/07/2024	29/07/2024
296316	SHAMARA SHUELI DA SILVA FURLANETTO	2021	2022	15	22/07/2024	05/08/2024

AGOSTO						
MATRICULA	SERVIDOR	PERÍODO AQUISITIVO		QTD DIAS	USUFRUTO	
		INÍCIO	TÉRMINO		INÍCIO	TÉRMINO
306205	JUNIOR ESPIRITO SANTO ALMEIDA	2021	2022	15	01/08/2024	15/08/2024
306205	JUNIOR ESPIRITO SANTO ALMEIDA	2022	2023	15	16/08/2024	30/08/2024
289119	ROQUE MOURA FRANCO	2023	2024	15	19/08/2024	02/09/2024
260021	ELISETE DE FATIMA MENGATTI	2023	2023	30	19/08/2024	17/09/2024
SETEMBRO						
MATRICULA	SERVIDOR	PERÍODO AQUISITIVO		QTD DIAS	USUFRUTO	
		INÍCIO	TÉRMINO		INÍCIO	TÉRMINO
327777	FABIANA DE LURDES RIBEIRO MENDES	2023	2024	15	02/09/2024	16/09/2024
330012	SANDRO GONCALVES DE OLIVEIRA	2023	2024	30	02/09/2024	01/10/2024
321820	AMANDA CAROLINE MONTEIRO LIMA COELHO	2022	2023	10	02/09/2024	11/09/2024
314693	CAMILLA DE ALMEIDA ZENI	2022	2023	20	02/09/2024	21/09/2024
296783	KELLEN CHRISTINA DA COSTA RIBEIRO	2022	2023	15	02/09/2024	16/09/2024
67255	RAQUEL CAVALCANTE TEIXEIRA	2023	2024	15	06/09/2024	20/09/2024
295740	HEGLE GONCALVES DE CARVALHO	2021	2022	30	06/09/2024	05/10/2024
322472	RHUAN CHRISTYAN FERREIRA DA SILVA	2023	2024	20	09/09/2024	28/09/2024
278879	ANGELICA JULIANE DOS SANTOS BRAVO	2021	2022	10	11/09/2024	20/09/2024
314693	CAMILLA DE ALMEIDA ZENI	2023	2024	10	22/09/2024	01/10/2024
OUTUBRO						
MATRICULA	SERVIDOR	PERÍODO AQUISITIVO		QTD DIAS	USUFRUTO	
		INÍCIO	TÉRMINO		INÍCIO	TÉRMINO
103431	RAFAEL DAIGE MARQUES	2023	2023	30	01/10/2024	30/10/2024
279644	PAULO RENATO DA SILVA	2022	2023	15	14/10/2024	28/10/2024
47128	EVA PEREIRA DOS REIS	2022	2023	15	21/10/2024	04/11/2024
244464	NAYARA FERNANDA TAKAHARA DA CRUZ CARVALHO	2023	2024	20	21/10/2024	09/11/2024
NOVEMBRO						
MATRICULA	SERVIDOR	PERÍODO AQUISITIVO		QTD DIAS	USUFRUTO	
		INÍCIO	TÉRMINO		INÍCIO	TÉRMINO
329982	ISRAEL RODRIGUES PRATES JUNIOR	2023	2024	30	04/11/2024	03/12/2024
319859	ALINE VITORIA DE AMORIM SILVA	2023	2024	30	04/11/2024	03/12/2024
47128	EVA PEREIRA DOS REIS	2023	2024	15	05/11/2024	19/11/2024
291238	WALDINEIDE LEMES ALVES DA CRUZ	2023	2024	10	18/11/2024	27/11/2024
313602	ARISSA RODRIGUES GOMES	2023	2024	15	18/11/2024	02/12/2024
331388	MARIA JULIA SOUZA RODRIGUES FERREIRA	2023	2024	10	19/11/2024	28/11/2024
322630	VITOR HUGO BATISTA DE OLIVEIRA	2023	2024	10	21/11/2024	30/11/2024
DEZEMBRO						
MATRICULA	SERVIDOR	PERÍODO AQUISITIVO		QTD DIAS	USUFRUTO	
		INÍCIO	TÉRMINO		INÍCIO	TÉRMINO
205605	ADRIANO DE SOUZA MORAIS	2021	2022	30	02/12/2024	31/12/2024
206574	LEIDIANE SILVA NEVES	2022	2023	15	02/12/2024	16/12/2024
283886	KATHARINA PEREIRA CATULE YAMASHITA	2023	2024	10	04/12/2024	13/12/2024
57366	ROBERTO PEREIRA DE LIMA	2023	2024	30	02/12/2024	31/12/2024
246400	MAYKE TOSCANO	2022	2023	20	02/12/2024	21/12/2024

Laice Souza
Secretária de Estado de Comunicação
SECOM-MT
(Assinado Eletronicamente)

Protocolo 1539461

SINFRA

SECRETARIA DE ESTADO DE INFRAESTRUTURA E LOGÍSTICA

2º EDITAL DE CONVOCAÇÃO DOS CANDIDATOS CLASSIFICADOS NO PROCESSO SELETIVO SIMPLIFICADO Nº 01/SINFRA/MT DE 24/11/2023, CONFORME RESULTADO FINAL PUBLICADO NO DIÁRIO OFICIAL DE MT, DE 15/01/2024.

1 - O Secretário de Estado de Infraestrutura e Logística, no uso de suas atribuições legais, torna pública a **2º Convocação dos Candidatos Classificados no Processo Seletivo Simplificado Nº 01/SINFRA/MT de 24/11/2024, conforme Resultado Final publicado no Diário Oficial de 15/01/2024, para atuarem em caráter temporário nos órgãos e entidades da Administração Direta e Indireta do Poder Executivo.**

Perfil 7 - Engenheiro Sanitarista

Classif.	Inscrição	Nome
1	2139665	Paulo Mario Costa Cardoso

2. O candidato convocado deverá **apresentar os documentos relacionados no Anexo I deste Edital**, na Superintendência de Gestão de Pessoas da Secretaria de Estado de Infraestrutura e Logística, localizada na Avenida Hélio Hermínio Ribeiro Torquato da Silva, S/N, Centro Político Administrativo, CEP: 78048-250, Cuiabá-MT, **até 21/02/2024** no período matutino das 08h às 11h ou no período vespertino das 13h às 16:30h, **para início das atividades até 01/03/2024.**

3. O candidato convocado que não se apresentar no prazo e local estabelecidos no item 2 deste edital, munido de toda a documentação original para conferência e autenticação das fotocópias, será eliminado do processo seletivo simplificado, podendo ser convocado outro candidato, respeitando a ordem de classificação.

Cuiabá, 02 de fevereiro de 2024.

MARCELO DE OLIVEIRA E SILVA

Secretário de Estado de Infraestrutura e Logística
(Original assinado)

**ANEXO I DO 1º EDITAL DE CONVOCAÇÃO DOS CANDIDATOS CLASSIFICADOS NO PROCESSO SELETIVO SIMPLIFICADO Nº 01/SINFRA/MT DE 24/11/2023.
RELAÇÃO DE DOCUMENTOS NECESSÁRIOS PARA CONTRATAÇÃO TEMPORÁRIA**

SEQ.	DOCUMENTO
1	RG - Registro Geral e CPF
2	Carteira do Respeetivo Conselho de Classe da Categoria Profissional
3	Declaração de Imposto de Renda - Ano Calendário 2022 - Exercício 2023;
4	Título Eleitoral
5	Carteira de Reservista (para candidatos homens)
6	Certificado de Escolaridade exigida para a vaga
7	PIS ou PASEP, com DATA e ANO de emissão
8	Carteira de Trabalho e Previdência Social (Dados Cadastrais e Nº da CTPS)
9	Comprovante de Endereço atualizado
10	Comprovante de Conta Corrente - Agência do Banco do Brasil;
11	Atestado Médico de Sanidade Física e Mental. (Não superior a 30 dias de emissão);
12	Currículo atualizado com todas as titulações e certificações exigidas para o cargo;
13	Certidão Negativa de nada consta expedida pelo Respeetivo Conselho de Classe da Categoria Profissional;
14	Certidão de Quitação Eleitoral. (Não superior a 30 dias de emissão) https://www.tse.jus.br/eleitor/certidoes/certidao-de-quitacao-eleitoral
15	Certidão Negativa Criminal e Civil da Justiça Estadual em primeiro e segundo grau http://sec.tjmt.jus.br

16	Certidão Negativa Criminal e Cível da Justiça Federal (de MT e 1ª Região) https://sistemas.trf1.jus.br/certidao/#/solicitacao
17	Certidão Negativa da Justiça Eleitoral https://www.tse.jus.br/eleitor/certidoes/certidao-de-crimes-eleitorais
18	Certidão Negativa do Banco Central do Brasil https://www3.bcb.gov.br/nadaconsta/emitirCertidaoSanccionador
19	Certidão Negativa da Justiça Militar Federal https://www.stm.jus.br/servicos-stm/certidao-negativa/emitir-certidao-negativa
20	Certidão Negativa do Conselho Nacional de Justiça https://www.cnj.jus.br/improbidade_adm/consultar_requerido.php
21	Certidão Negativa do Tribunal de Contas da União https://contas.tcu.gov.br/certidao/Web/Certidao/NadaConsta/home.faces
22	Certidão Negativa do Tribunal de Contas do Estado https://www.tce.mt.gov.br/cnd/emitePf
23	Certidão Negativa de Antecedentes Criminais junto a Segurança Pública do Estado https://portal.sesp.mt.gov.br/portaldaseguranca/pages/criminal/emissaoAntecedentesCriminais.seam?cid=45948

Protocolo 1539303

EDITAL DE CONVOCAÇÃO Nº 003/2024/SINFRA

1 - O Secretário de Estado de Infraestrutura e Logística, no uso de suas atribuições legais, torna pública a **32º Convocação dos Candidatos Classificados no Processo Seletivo Simplificado, conforme Resultado Final - Edital nº 03, publicado no Diário Oficial de 30/06/2021**, para atuarem em caráter temporário nos órgãos e entidades da Administração Direta e Indireta do Poder Executivo, em atendimento ao Termo de Compromisso de Ajustamento de Conduta Nº 01/2021 e seus Aditivos:

PERFIL 09 - ANALISTA D.E.S. - ENGENHARIA ELÉTRICA / AMPLA CONC.

NOME	INSCRIÇÃO
ISRAEL ROSBERG COSTA	10000158

2. O candidato convocado deverá **apresentar os documentos** exigidos no **Anexo I** deste edital, na Superintendência de Gestão de Pessoas da Secretaria de Estado de Infraestrutura e Logística, localizada na Avenida Hélio Hermínio Ribeiro Torquato da Silva, S/N, Centro Político Administrativo, CEP: 78048-250, Cuiabá-MT, no período de **05/02/2024 a 24/02/2024, das 08h às 11h e das 13h às 16:30h, para início das atividades até 01/03/2024.**

3. O candidato convocado que não se apresentar no prazo e local estabelecidos no item 2 deste edital, munidos de toda a documentação original para conferência e autenticação das fotocópias, serão eliminados do processo seletivo simplificado, podendo ser convocado outro candidato, obedecendo a ordem de classificação.

MARCELO DE OLIVEIRA E SILVA

Secretário de Estado de Infraestrutura e Logística

**ANEXO I - EDITAL DE CONVOCAÇÃO Nº 003/2024/SINFRA
RELAÇÃO DE DOCUMENTOS NECESSÁRIOS PARA CONTRATAÇÃO TEMPORÁRIA;**

SEQ.	DOCUMENTO
1	RG - Registro Geral e CPF - fotocópia e original para conferência;
2	Carteira do Respeetivo Conselho de Classe da Categoria Profissional - fotocópia e original para conferência;
3	Declaração de Imposto de Renda - Ano Calendário 2020 - Exercício 2021;
4	Título eleitoral - fotocópia e original para conferência;
5	Carteira de reservista (para candidatos homens) - fotocópia e original para conferência;

6	Certificado de Escolaridade exigida para a vaga - fotocópia e original para conferência;
7	PIS ou PASEP, com DATA e ANO de emissão - fotocópia e original para conferência;
8	Carteira de Trabalho e Previdência Social (Dados Cadastrais e Nº da CTPS) - fotocópia e original para conferência;
9	Comprovante de endereço atualizado - fotocópia e original para conferência;
10	Comprovante de Conta Corrente - Agência do Banco do Brasil;
11	Atestado Médico de sanidade física e mental. (Não superior a 30 dias de emissão);
12	01 foto (tamanho 3x4);
13	Currículo atualizado com todas as titulações e certificações exigidas para o cargo;
14	Certidão Negativa de nada consta expedida pelo Respectivo Conselho de Classe da Categoria Profissional;
15	Certidão de Quitação Eleitoral. (Não superior a 30 dias de emissão) https://www.tse.jus.br/eleitor/certidoes/certidao-de-quitacao-eleitoral
16	Certidão Negativa Criminal e Civil da Justiça Estadual em primeiro e segundo grau http://sec.tjmt.jus.br
17	Certidão Negativa Criminal e Cível da Justiça Federal (de MT e 1ª Região) https://sistemas.trf1.jus.br/certidao/#/solicitacao
18	Certidão Negativa da Justiça Eleitoral https://www.tse.jus.br/eleitor/certidoes/certidao-de-crimes-eleitorais
19	Certidão Negativa do Banco Central do Brasil https://www3.bcb.gov.br/nadaconsta/emitirCertidaoSancionador
20	Certidão Negativa da Justiça Militar Federal https://www.stm.jus.br/servicos-stm/certidao-negativa/emitir-certidao-negativa
21	Certidão Negativa do Conselho Nacional de Justiça https://www.cnj.jus.br/improbidade_adm/consultar_requerido.php
22	Certidão Negativa do Tribunal de Contas da União https://contas.tcu.gov.br/certidao/Web/Certidao/NadaConsta/home.faces
23	Certidão Negativa do Tribunal de Contas do Estado https://www.tce.mt.gov.br/cnd/emitePf
24	Certidão Negativa de Antecedentes Criminais junto a Segurança Pública do Estado https://portal.sesp.mt.gov.br/portaldaseguranca/pages/criminal/emissaoAntecedentesCriminais.seam?cid=45948

Protocolo 1539326

RESULTADO DA LICITAÇÃO**PREGÃO ELETRÔNICO Nº 001/2024/SINFRA****Processo Administrativo nº SINFRA-PRO-2023/14415**

A Pregoeira Oficial da Secretaria de Estado de Infraestrutura e Logística - SINFRA, designada pela Portaria nº 005/2023/SINFRA, de 13 de fevereiro de 2023, vem a público informar o Resultado da Licitação na modalidade **Pregão Eletrônico nº 001/2024/SINFRA**, que tem por objeto contratação do serviço de limpeza, higienização e conservação predial, com adicional de insalubridade, com fornecimento de mão de obra exclusiva, uniformes, equipamentos de proteção individual (EPI'S), equipamentos e todo material de limpeza de boa qualidade indispensável a boa execução dos serviços, para atendimento às necessidades da Secretaria de Estado de Infraestrutura e Logística, com dedicação exclusiva de mão de obra.

LOTE ÚNICO						
ITEM	EMPRESA CLASSIFICADA	QTD	UN	VALOR MENSAL (R\$)	VALOR TOTAL (R\$)	SITUAÇÃO
1	CUIABANA SERVICOS TERCEIRIZADOS LTDA CNPJ: 23.280.429/0001-85	9	POS	R\$ 39.953,34	R\$ 958.880,16	HABILITADO

Cuiabá, 01 de fevereiro de 2024.

SIMONE PEIXOTO DA SILVA
Pregoeira Oficial
Portaria nº 05/2023/SINFRA
(original assinado)

Protocolo 1539445

TERMO DE ADJUDICAÇÃO E HOMOLOGAÇÃO
PREGÃO ELETRÔNICO Nº 001/2024/SINFRA
Processo Administrativo SINFRA-PRO-2023/14415

O Secretário de Estado de Infraestrutura e Logística do Estado de Mato Grosso, no uso de suas atribuições e com fulcro no artigo 71 da Lei 14.133/21, **ADJUDICA o Lote Único** à empresa CUIABANA SERVICOS TERCEIRIZADOS LTDA, CNPJ nº 23.280.429/0001-85 e **HOMOLOGA** o Pregão Eletrônico nº 001/2024/SINFRA, cujo objeto é a contratação do serviço de limpeza, higienização e conservação predial, com adicional de insalubridade, com fornecimento de mão de obra exclusiva, uniformes, equipamentos de proteção individual (EPI'S), equipamentos e todo material de limpeza de boa qualidade indispensável a boa execução dos serviços, para atendimento às necessidades da Secretaria de Estado de Infraestrutura e Logística, com dedicação exclusiva de mão de obra.

Cuiabá, 01 de fevereiro de 2024.

MARCELO DE OLIVEIRA E SILVA
Secretário de Estado de Infraestrutura e Logística
(original assinado)

Protocolo 1539447

RETIFICAÇÃO da publicação de Ordem de Paralisação de Serviço, onde a Superintendente Ambiental de Obras Rodoviárias, no uso de suas atribuições, torna público para conhecimento geral, que tendo em vista o equívoco apresentado na publicação do DOE nº 28.674, Protocolo 1538816, de 30 de janeiro de 2024, retificamos o supracitado da seguinte forma:

ONDE SE LÊ: "SUAM/O.P.S./Nº 001/2023"

LEIA-SE: "SUAM/O.P.S/Nº 001/2024"

NADJA SAMIRA EL HAGE FELFILI
Superintendente Ambiental de Obras Rodoviárias
SUAM/SAOR/SINFRA/MT

Protocolo 1539331

SEAF

SECRETARIA DE ESTADO DE AGRICULTURA FAMILIAR

AVISO DE REABERTURA DE LICITAÇÃO
PREGÃO ELETRÔNICO SRP Nº 015/2023/SEAF/MT
SEAF-PRO-2023/03510

A SECRETARIA DE ESTADO DE AGRICULTURA FAMILIAR- SEAF/MT, neste ato representado por seu Pregoeiro Substituto designado pela Portaria Conjunta nº. 038/2023/GAB/SEAF/EMPAER/-MT, publicada no Diário Oficial do Estado/MT nº 28.552 em 31/07/2023, vem a público informar que a sessão do Pregão Eletrônico SRP sob nº 015/2023/SEAF/MT - SEAF-PRO-2022/03510, que tem como OBJETO: RP futura e eventual Aquisição de 1.000 (mil) kits de equipamentos básicos para criação de abelhas para atender apicultores do Projeto AGROfamiliar e da Agricultura Familiar do estado Mato Grosso, VEM A PÚBLICO INFORMAR QUE A SESSÃO DO PREGÃO TERÁ CONTINUIDADE **NO DIA 15/02/2024 (QUINTA-FEIRA) ÀS 08H30MIN - HORÁRIO DE CUIABÁ/MATO GROSSO.**

DÚVIDAS/ESCLARECIMENTOS: pregao@agriculturafamiliar.mt.gov.br. TELEFONE PARA CONTATO: (65) 3613- 6251.

Cuiabá-MT, 01 de fevereiro de 2024.

(ORIGINAL ASSINADO)
WILLIAN CAMPOS VICTOR DA SILVA
Pregoeiro Substituto/SEAF

Protocolo 1539411

ADMINISTRAÇÃO INDIRETA

DETRAN

DEPARTAMENTO ESTADUAL DE TRÂNSITO

AVISO DE RESULTADO
PREGÃO ELETRÔNICO Nº 09/2023/DETRAN/MT

O DEPARTAMENTO ESTADUAL DE TRÂNSITO - DETRAN-MT, na conformidade dos autos e nos termos da legislação vigente, **divulga o resultado** do procedimento licitatório DETRAN-PRO-2023/14613 denominado **Pregão Eletrônico nº 09/2023/DETRAN-MT.**

Objeto: Contratação de empresa para a prestação de serviços continuados de vigilância ostensiva armada, visando a incolumidade física das pessoas e a integridade do patrimônio das Unidades Desconcentradas do Departamento Estadual de Trânsito de Mato Grosso - DETRAN/MT localizadas no interior do Estado.

LOTE/ITEM	CÓDIGO SIAG	DESCRIÇÃO RESUMIDA	QTD	VALOR ANUAL DO POSTO	EMPRESA	TOTAL
01/01	1100702	SERVIÇO ESPECIALIZADO DE VIGILÂNCIA OSTENSIVA ARMADA (...)	61	R\$ 65.532,67	RG SEGURANÇA E VIGILÂNCIA LTDA - CNPJ: 13.019.295/0009-47	R\$ 3.997.492,87
TOTAL						R\$ 3.997.492,87

Cuiabá/MT, 01 de fevereiro de 2024.

ADNA ARAUJO DE OLIVEIRA
Pregoeira - DETRAN/MT

Protocolo 1539193

MT PAR

MT PARTICIPAÇÕES E PROJETOS S.A.

TERMO DE ADJUDICAÇÃO E HOMOLOGAÇÃO

O Diretor Presidente da MT Participações e Projetos S.A - MT-PAR, no uso de suas atribuições e considerando as informações constantes na ata da sessão pública, resolve ADJUDICAR E HOMOLOGAR os lotes 01,02,03 da Licitação Eletrônica nº 002/2024/MTPAR, processo administrativo nº MTPAR-PRO-2023/01265, o qual tem por objeto Contratação de empresa especializada para fornecimento de material permanente: mobiliários destinados à sede da MTPAR e ao Bloco Administrativo do Parque Novo Mato Grosso, conforme especificações, condições, quantidades e exigências estabelecidas no Edital e seus anexos.

LOTE 01 - EXCLUSIVO ME/EPP/MEI

STUDIO K COMERCIAL LTDA
CNPJ: 30.657.838/0001-13

ITEM	DESCRIÇÃO	UND. MEDIDA	QTDE	Valor unitário	Valor total	Situação
01	MESA PLATAFORMA DE TRABALHO DUPLA	UN	06	R\$ 8.093,50	R\$ 48.561,00	ADJUDICADO E HOMOLOGADO
VALOR GLOBAL DO LOTE				R\$ 48.561,00		

LOTE 02 EXCLUSIVO ME/EPP/MEI

STUDIO K COMERCIAL LTDA
CNPJ: 30.657.838/0001-13

ITEM	DESCRIÇÃO	UND. MEDIDA	QTDE	Valor unitário	Valor total	Situação
01	ESTAÇÃO DE TRABALHO INDIVIDUAL	UN	02	R\$ 4.320,00	R\$ 8.640,00	ADJUDICADO e HOMOLOGADO
VALOR GLOBAL DO LOTE				R\$ 8.640,00		

LOTE 03 EXCLUSIVO ME/EPP/MEI

STUDIO K COMERCIAL LTDA
CNPJ: 30.657.838/0001-13

ITEM	DESCRIÇÃO	UND. MEDIDA	QTDE	Valor unitário	Valor total	Situação
01	MESA PLATAFORMA PARA 6 LUGARES	UN	02	R\$ 9.459,00	R\$ 18.918,00	ADJUDICADO e HOMOLOGADO
VALOR GLOBAL DO LOTE				R\$ 18.918,00		

Valor global Adjudicado e Homologado: R\$ 76.119,00 (SETENTA E SEIS MIL, CENTO E DEZENOVE REAIS)

Cuiabá, 01 de fevereiro de 2024

WENER SANTOS

Diretor Presidente

MT Participações e Projetos S.A - MT-PAR
(assinado digitalmente)

Protocolo 1539481

DEFENSORIA PÚBLICA

PORTARIA Nº 211/2024/SDPG

A SEGUNDA SUBDEFENSORA PÚBLICA-GERAL DO ESTADO DE MATO GROSSO, no uso de suas atribuições legais e institucionais, conferidas pelo art. 14 - Seção I - A da Lei 146/2003 com redação modificada pela Lei Complementar 608/2018.

CONSIDERANDO a decisão proferida no procedimento nº 36745/2023;

RESOLVE:

Art. 1º AUTORIZAR a atuação em teletrabalho aos integrantes do Núcleo de Tangará da Serra, no dia 01/12/2023, em razão de o local de trabalho estar inadequado para o cumprimento do exercício laboral.

Art. 2º A presente portaria entra em vigor na data de sua publicação.

Cuiabá/MT, 01 de fevereiro de 2024.

MARIA CECÍLIA ALVES DA CUNHA
Segunda Subdefensora Pública-Geral do Estado de Mato Grosso
Protocolo 1539280

PORTARIA Nº 212/2024/SDPG

A SEGUNDA SUBDEFENSORA PÚBLICA-GERAL DO ESTADO DE MATO GROSSO, no uso de suas atribuições legais e institucionais, conferidas pelo art. 14 - Seção I - A da Lei 146/2003 com redação modificada pela Lei Complementar 608/2018.

CONSIDERANDO a decisão proferida no procedimento nº 1617/2024;

RESOLVE:

Art. 1º AUTORIZAR a atuação em teletrabalho aos integrantes do Núcleo de Marcelândia, por 90 (noventa) dias, a contar de 11/01/2024, ante a inexistência de núcleo físico adequado para o cumprimento do exercício laboral.

Art. 2º A presente portaria entra em vigor na data de sua publicação.

Cuiabá/MT, 01 de fevereiro de 2024.

MARIA CECÍLIA ALVES DA CUNHA
Segunda Subdefensora Pública-Geral do Estado de Mato Grosso
Protocolo 1539284

PORTARIA Nº 213/2024/SDPG

A SEGUNDA SUBDEFENSORA PÚBLICA-GERAL DO ESTADO DE MATO GROSSO, no uso de suas atribuições legais e institucionais, conferidas pelo art. 14 - Seção I - A da Lei 146/2003 com redação modificada pela Lei Complementar 608/2018.

CONSIDERANDO a decisão proferida no procedimento nº 37218/2023;

RESOLVE:

Art. 1º AUTORIZAR a atuação em teletrabalho aos integrantes do Núcleo da Infância e Juventude de Cuiabá, nos dias 07/12/2023 e 11/12/2023, em razão de o local de trabalho estar inadequado para o cumprimento do exercício laboral.

Art. 2º A presente portaria entra em vigor na data de sua publicação.

Cuiabá/MT, 01 de fevereiro de 2024.

MARIA CECÍLIA ALVES DA CUNHA
Segunda Subdefensora Pública-Geral do Estado de Mato Grosso
Protocolo 1539287

PORTARIA Nº 214/2024/SDPG

A SEGUNDA SUBDEFENSORA PÚBLICA-GERAL DO ESTADO DE MATO GROSSO, no uso de suas atribuições legais e institucionais, conferidas pelo art. 14 - Seção I - A da Lei 146/2003 com redação modificada pela Lei Complementar 608/2018;

CONSIDERANDO a decisão proferida no procedimento nº 2159/2024;

RESOLVE:

Art. 1º ALTERAR a Escala de Plantão dos Defensores Públicos, Defensoras Públicas e Assessores de Defensor(a) da microrregião de Diamantino, Arenápolis, Nova Mutum, Rosário Oeste, Nobres, Nortelândia e São José do Rio Claro, conforme relacionado abaixo:

PERÍODO	RESPONSÁVEL
09/02/2024 a 14/02/2024	Dr.(a): Maicom Alan Fraga Vendruscolo Assessor(a) de Defensor (a): Yago Jerônimo Soares Oliveira
16/02/2024 a 19/02/2024	Dr.(a): Shalimar Bencice e Silva Assessor(a) de Defensor (a): Yago Jerônimo Soares Oliveira

Art. 2º Esta Portaria entra em vigor na data de sua publicação, revogando as disposições contrárias.

Cuiabá/MT, 01 de fevereiro de 2024.

MARIA CECÍLIA ALVES DA CUNHA
Segunda Subdefensora Pública-Geral do Estado de Mato Grosso
Protocolo 1539305

PORTARIA Nº 216/2024/SDPG

A SEGUNDA SUBDEFENSORA PÚBLICA-GERAL DO ESTADO DE MATO GROSSO, no uso de suas atribuições legais e institucionais, conferidas pelo art. 14 - Seção I - A da Lei nº 146/2003 com redação modificada pela Lei Complementar nº 608/2018;

CONSIDERANDO a decisão proferida no procedimento nº 2191/2024;

RESOLVE:

Art. 1º AUTORIZAR o afastamento da Defensora Pública GIOVANNA MARIELLY DA SILVA SANTOS de sua comarca, para participar de reunião do Gaedic Pop Rua e Ronda de Direitos Humanos, que ocorrerá em Cuiabá/MT, no período de 22 a 24 de fevereiro de 2024, SEM prejuízo de suas atribuições.

Art. 2º Esta Portaria entra em vigor na data de sua publicação, revogando disposições contrárias.

Cuiabá/MT, 01 de fevereiro de 2024.

MARIA CECÍLIA ALVES DA CUNHA
Segunda Subdefensora Pública-Geral do Estado
Protocolo 1539318

PORTARIA Nº 215/2024/DPG

A DEFENSORA PÚBLICA-GERAL, no uso de suas atribuições legais, RESOLVE:

Art. 1º Designar, com base no processo 21084/2023, o servidor abaixo listado para responder pelo acompanhamento e fiscalização das Atas de Registro de Preços nº 001/2024/DPEMT, 002/2024/DPEMT, 003/2024/DPEMT, 004/2024/DPEMT, 005/2024/DPEMT e 006/2024/DPEMT, que têm como objeto a futura e eventual aquisição de itens genéricos

comemorativos e de home office mediante registro de preços, para atender as necessidades da Defensoria Pública do Estado de Mato Grosso.

	Servidor	Matrícula
Fiscal titular	Pâmela Dier Biolchi	101085-1

Art. 2º Em caso de ausência do designado por motivo de férias, licença, etc, responde o substituto pelo período em que se der a substituição.

Art. 3º As atribuições seguem as regras estabelecidas na ata de registro de preços ora fiscalizada, bem como na legislação pertinente.

Art. 4º Esta Portaria entra em vigor a partir da data de sua publicação.

Cuiabá/MT, 22 de janeiro de 2024.

MARIA LUZIANE RIBEIRO DE CASTRO

Defensora Pública-Geral

Protocolo 1539324

EXTRATO DA ATA DE REGISTRO DE PREÇOS Nº 001/2024/DP/MT

Gestora da Ata: DEFENSORIA PÚBLICA DO ESTADO DE MATO GROSSO.

Adjudicatário: ARCA PROMOCOES E EVENTOS LTDA.

Objeto: futura e eventual aquisição de itens genéricos comemorativos e de home office mediante registro de preços, visando atender as necessidades da Defensoria Pública.

Fundamento Legal: Licitação na Modalidade Pregão Eletrônico nº 027/2023/DP/MT, Lei Federal nº 14.133/21, Decreto Estadual nº 1.525/2022 e Processo nº 21084/2023.

Valor Total: R\$ 77.774,00 (setenta e sete mil e setecentos e setenta e quatro reais).

Vigência: 12 (doze) meses, prorrogáveis por mais 12 (doze) meses.

Fiscal da Ata de Registro de Preços: Conforme a Portaria 215/2024/DPG - Fiscal Titular: Pâmela Dier Biolchi.

Assinam: Defensora Pública-Geral e Ordenadora de Despesa - Dra. Maria Luziane Ribeiro de Castro, Empresa - ARCA PROMOCOES E EVENTOS LTDA - Representante Legal - Robson Rocha Pires.

Protocolo 1539336

EXTRATO DA ATA DE REGISTRO DE PREÇOS Nº 002/2024/DP/MT

Gestora da Ata: DEFENSORIA PÚBLICA DO ESTADO DE MATO GROSSO.

Adjudicatário: BOLSAS FENIX LTDA.

Objeto: futura e eventual aquisição de itens genéricos comemorativos e de home office mediante registro de preços, visando atender as necessidades da Defensoria Pública.

Fundamento Legal: Licitação na Modalidade Pregão Eletrônico nº 027/2023/DP/MT, Lei Federal nº 14.133/21, Decreto Estadual nº 1.525/2022 e Processo nº 21084/2023.

Valor Total: R\$ 65.000,00 (sessenta e cinco mil reais).

Vigência: 12 (doze) meses, prorrogáveis por mais 12 (doze) meses.

Fiscal da Ata de Registro de Preços: Conforme a Portaria 215/2024/DPG - Fiscal Titular: Pâmela Dier Biolchi.

Assinam: Defensora Pública-Geral e Ordenadora de Despesa - Dra. Maria Luziane Ribeiro de Castro, Empresa - BOLSAS FENIX LTDA - Representante Legal - Guilherme Lazzari Thomas.

Protocolo 1539337

EXTRATO DA ATA DE REGISTRO DE PREÇOS Nº 003/2024/DP/MT

Gestora da Ata: DEFENSORIA PÚBLICA DO ESTADO DE MATO GROSSO.

Adjudicatário: GALAXY BRINDES E SERVIÇOS EIRELI - ME.

Objeto: futura e eventual aquisição de itens genéricos comemorativos e de home office mediante registro de preços, visando atender as necessidades da Defensoria Pública.

Fundamento Legal: Licitação na Modalidade Pregão Eletrônico nº 027/2023/DP/MT, Lei Federal nº 14.133/21, Decreto Estadual nº 1.525/2022 e Processo nº 21084/2023.

Valor Total: R\$ 77.280,00 (setenta e sete mil e duzentos e oitenta reais).

Vigência: 12 (doze) meses, prorrogáveis por mais 12 (doze) meses.

Fiscal da Ata de Registro de Preços: Conforme a Portaria 215/2024/DPG - Fiscal Titular: Pâmela Dier Biolchi.

Assinam: Defensora Pública-Geral e Ordenadora de Despesa - Dra. Maria Luziane Ribeiro de Castro, Empresa - GALAXY BRINDES E SERVIÇOS EIRELI - ME - Representante Legal - Enoc Francisco dos Santos Filho.

Protocolo 1539338

EXTRATO DA ATA DE REGISTRO DE PREÇOS Nº 004/2024/DP/MT

Gestora da Ata: DEFENSORIA PÚBLICA DO ESTADO DE MATO GROSSO.

Adjudicatário: GRAFICA E EDITORA SANTA CRUZ LTDA.

Objeto: futura e eventual aquisição de itens genéricos comemorativos e de home office mediante registro de preços, visando atender as necessidades da Defensoria Pública.

Fundamento Legal: Licitação na Modalidade Pregão Eletrônico nº 027/2023/DP/MT, Lei Federal nº 14.133/21, Decreto Estadual nº 1.525/2022 e Processo nº 21084/2023.

Valor Total: R\$ 51.730,00 (cinquenta e um mil e setecentos e trinta reais).

Vigência: 12 (doze) meses, prorrogáveis por mais 12 (doze) meses.

Fiscal da Ata de Registro de Preços: Conforme a Portaria 215/2024/DPG - Fiscal Titular: Pâmela Dier Biolchi.

Assinam: Defensora Pública-Geral e Ordenadora de Despesa - Dra. Maria Luziane Ribeiro de Castro, Empresa - GRAFICA E EDITORA SANTA CRUZ LTDA - Representante Legal - Marialba Lobo Ferreira.

Protocolo 1539340

EXTRATO DA ATA DE REGISTRO DE PREÇOS Nº 005/2024/DP/MT

Gestora da Ata: DEFENSORIA PÚBLICA DO ESTADO DE MATO GROSSO.

Adjudicatário: JAIRO ANTONIA MALLMANN CONSULTORIA.

Objeto: futura e eventual aquisição de itens genéricos comemorativos e de home office mediante registro de preços, visando atender as necessidades da Defensoria Pública.

Fundamento Legal: Licitação na Modalidade Pregão Eletrônico nº 027/2023/DP/MT, Lei Federal nº 14.133/21, Decreto Estadual nº 1.525/2022 e Processo nº 21084/2023.

Valor Total: R\$ 11.200,00 (onze mil e duzentos reais).

Vigência: 12 (doze) meses, prorrogáveis por mais 12 (doze) meses.

Fiscal da Ata de Registro de Preços: Conforme a Portaria 215/2024/DPG - Fiscal Titular: Pâmela Dier Biolchi.

Assinam: Defensora Pública-Geral e Ordenadora de Despesa - Dra. Maria Luziane Ribeiro de Castro, Empresa - JAIRO ANTONIA MALLMANN CONSULTORIA - Representante Legal - Jairo Antonio Mallmann.

Protocolo 1539398

EXTRATO DA ATA DE REGISTRO DE PREÇOS Nº 006/2024/DP/MT

Gestora da Ata: DEFENSORIA PÚBLICA DO ESTADO DE MATO GROSSO.

Adjudicatário: TEIXEIRA IMPRESSAO DIGITAL E SOLUCOES GRAFICAS LTDA.

Objeto: futura e eventual aquisição de itens genéricos comemorativos e de home office mediante registro de preços, visando atender as necessidades da Defensoria Pública.

Fundamento Legal: Licitação na Modalidade Pregão Eletrônico nº 027/2023/DP/MT, Lei Federal nº 14.133/21, Decreto Estadual nº 1.525/2022 e Processo nº 21084/2023.

Valor Total: R\$ 75.085,60 (setenta e cinco mil e oitenta e cinco reais e sessenta centavos).

Vigência: 12 (doze) meses, prorrogáveis por mais 12 (doze) meses.

Fiscal da Ata de Registro de Preços: Conforme a Portaria 215/2024/DPG - Fiscal Titular: Pâmela Dier Biolchi.

Assinam: Defensora Pública-Geral e Ordenadora de Despesa - Dra. Maria Luziane Ribeiro de Castro, Empresa - TEIXEIRA IMPRESSAO DIGITAL E SOLUCOES GRAFICAS LTDA - Representante Legal - Samuel Victor Teixeira.

Protocolo 1539409

PORTARIA Nº 157/2024/SDPG**DESIGNAÇÃO DE ALTERAÇÃO DE FISCAL DO CONTRATO Nº 056/2021/DPE/MT**

Processo de Origem: 845/2024.

LOCATÁRIO: DEFENSORIA PÚBLICA DO ESTADO DO MATO GROSSO.

LOCADOR: AGRONEGÓCIOS E PARTICIPAÇÕES LTDA

CONTRATO Nº 56/2021

	Servidor(a)	Matrícula
Fiscal titular	Carolina Henrica Borin Giordano Zandona	101097
Fiscal substituto	Josilene Niza de Souza	101004215

Objeto Designar, com base no **processo n.º 845/2024** o servidor abaixo descrito para responder pelo acompanhamento e fiscalização do **contrato n.º 056/2021/DPE/MT**, celebrado com a empresa **AGRONEGÓCIOS E PARTICIPAÇÕES LTDA**, tendo por objeto presente contrato de locação de imóvel urbano, situado na Rua Nelson Taborda Lacerda, 54 - Centro, Juara - MT, possuindo espaço para a instalação de 05 gabinetes c/ respectivas salas para suas assessorias, sala ampla para recepção dos assistidos, sala para conciliação, copa e banheiros (inclusive PCD), para o funcionamento da Defensoria Pública do Estado de Mato Grosso no INTERIOR - Núcleo de Juara

Data de Assinatura: 30/01/2024.

O descumprimento das atribuições acima poderá resultar em responsabilização civil, penal e administrativa. Esta Portaria entra em vigor na data de sua publicação, revogando as disposições contrárias.

(Original Assinado)

MARIA LUZIANE RIBEIRO DE CASTRO

Defensora Pública Geral

Defensoria Pública do Estado de Mato Grosso

Protocolo 1539412

PORTARIA Nº 158/2024/SDPG**DESIGNAÇÃO DE ALTERAÇÃO DE FISCAL DO CONTRATO Nº 044/2019/DPE/MT**

Processo de Origem: 845/2024.

CONTRATANTE: DEFENSORIA PÚBLICA DO ESTADO DO MATO GROSSO.

CONTRATADO: GMN EMPREEENDIMENTOS EIRELI EPP

CONTRATO Nº 044/2019

	Servidor(a)	Matrícula
Fiscal titular	Carolina Henrica Borin Giordano Zandona	101097
Fiscal substituto	Josilene Niza de Souza	101004215

Objeto Designar, com base no **processo n.º 845/2024** o servidor abaixo descrito para responder pelo acompanhamento e fiscalização do **contrato n.º 044/2019/DPE/MT**, celebrado com a empresa a **GMN EMPREEENDIMENTOS EIRELI EPP**, tendo por objeto contratação da empresa especializada na prestação de serviço de limpeza, higienização e conservação predial, para atender a Defensoria Pública do Estado de Mato Grosso do **Núcleo de Juara**.

Data de Assinatura: 30/01/2024.

O descumprimento das atribuições acima poderá resultar em responsabilização civil, penal e administrativa. Esta Portaria entra em vigor na data de sua publicação, revogando as disposições contrárias.

(Original Assinado)

MARIA LUZIANE RIBEIRO DE CASTRO

Defensora Pública Geral

Defensoria Pública do Estado de Mato Grosso

Protocolo 1539414

PORTARIA Nº 159/2024/SDPG

DESIGNAÇÃO DE ALTERAÇÃO DE FISCAL DO CONTRATO Nº
153/2023/DPE/MT

Processo de Origem: 845/2024.

CONTRATANTE: DEFENSORIA PÚBLICA DO ESTADO DO MATO GROSSO.

CONTRATADO: IMPACTO SERVIÇOS TERCEIRIZADOS EIRELI

CONTRATO Nº 153/2023		
	Servidor(a)	Matrícula
Fiscal titular	Carolina Henrica Borin Giordano Zandona	101097
Fiscal substituto	Josilene Niza de Souza	101004215

Objeto Designar, com base no processo n.º 845/2024 o servidor abaixo descrito para responder pelo acompanhamento e fiscalização do contrato nº 153/2023/DPE/MT, celebrado com a empresa IMPACTO SERVIÇOS TERCEIRIZADOS EIRELI, o contrato tem por objeto a contratação de empresa especializada para prestação de serviços terceirizados de recepção humanizada, através de postos de Acolhimento, Secretariado, Atendimento de Relacionamento com o Usuário e Cuidador de Crianças, para atendimento das necessidades da Defensoria Pública do Estado de Mato Grosso no interior - Núcleo de Juara

Data de Assinatura: 30/01/2024.

O descumprimento das atribuições acima poderá resultar em responsabilização civil, penal e administrativa. Esta Portaria entra em vigor na data de sua publicação, revogando as disposições contrárias.

(Original Assinado)

MARIA LUZIANE RIBEIRO DE CASTRO

Defensora Pública Geral

Defensoria Pública do Estado de Mato Grosso

Protocolo 1539415

PORTARIA Nº 160/2024/SDPG

DESIGNAÇÃO DE ALTERAÇÃO DE FISCAL DO CONTRATO Nº
066/2022/DPE/MT

Processo de Origem: 845/2024.

CONTRATANTE: DEFENSORIA PÚBLICA DO ESTADO DO MATO GROSSO.

CONTRATADO: SORRIFORTH SEGURANÇA E VIGILANCIA LTDA

CONTRATO Nº 066/2022		
	Servidor(a)	Matrícula
Fiscal titular	Carolina Henrica Borin Giordano Zandona	101097
Fiscal substituto	Josilene Niza de Souza	101004215

Objeto Designar, com base no processo n.º 845/2024 o servidor abaixo descrito para responder pelo acompanhamento e fiscalização do contrato nº 066/2022/DPE/MT, celebrado com a empresa SORRIFORTH SEGURANÇA E VIGILANCIA LTDA tendo por objeto contratação de serviços especializados de Vigilância Patrimonial Desarmada para atender

a Defensoria Pública do Estado de Mato Grosso - Núcleo de Juara.

Data de Assinatura: 30/01/2024.

O descumprimento das atribuições acima poderá resultar em responsabilização civil, penal e administrativa. Esta Portaria entra em vigor na data de sua publicação, revogando as disposições contrárias.

(Original Assinado)

MARIA LUZIANE RIBEIRO DE CASTRO

Defensora Pública Geral

Defensoria Pública do Estado de Mato Grosso

Protocolo 1539417

PORTARIA Nº 217/2024/DPG

A DEFENSORA PÚBLICA-GERAL DO ESTADO DE MATO GROSSO, no uso de suas atribuições institucionais conferidas pela Lei Orgânica da Defensoria Pública do Estado de Mato Grosso (Lei Complementar Estadual n.º. 146, de 29 de dezembro de 2003);

CONSIDERANDO a decisão exarada no procedimento nº 1735/2024;

RESOLVE:

Art. 1º REVOGAR parcialmente o art. 2º da Portaria Nº 1776/2023/DPG, especificadamente no que diz respeito à designação do Defensor Público NICOLÁS ANDRÉS VICO SIERRA, para atuar em acúmulo de funções perante a 5ª Defensoria do Núcleo de Lucas do Rio Verde, com efeitos a partir de 01/02/2024.

Art. 4º A presente Portaria entra em vigor a partir da data de publicação, revogando-se as disposições em contrário.

Cuiabá/MT, 01 de fevereiro de 2024.

MARIA LUZIANE RIBEIRO DE CASTRO

Defensora Pública-Geral do Estado de Mato Grosso

Protocolo 1539435

ATO Nº 067/2024

A DEFENSORA PÚBLICA-GERAL DO ESTADO DE MATO GROSSO, no uso de suas atribuições institucionais, especialmente a conferida pelo art. 11, incisos I e V, da Lei Complementar n.º 146, de 29 de dezembro de 2003, resolve nomear LUCAS GABRIEL SOUSA SILVA MATIAS, no cargo de Ajudante Geral (DP-CNE VII), da Defensoria Pública do Estado de Mato Grosso, a ser lotado no Núcleo de Campinápolis, conforme a Lei 10.773 de 05 de dezembro de 2018, alterada pela Lei 12.257 de 19 de setembro de 2023, com efeitos a partir da data de publicação.

Cuiabá/MT, 01 de fevereiro de 2024.

MARIA LUZIANE RIBEIRO DE CASTRO

Defensora Pública-Geral do Estado de Mato Grosso

Protocolo 1539463

RELATÓRIO DE GESTÃO FISCAL
VERSÃO: v11
VIGÊNCIA: 04/01/2023

Ente: 51 - Mato Grosso
Poder: D - Defensoria Pública
Instituição: 11435 - Defensoria Pública do Estado do Mato Grosso
Exercício: 2023
Periodicidade: QUADRIMESTRAL
Período: 3º quadrimestre

"Grupo: Tabela 5.1 - Demonstrativo da Disponibilidade de Caixa e dos Restos a Pagar"
Quadro: Disponibilidade de Caixa
Rótulo: Padrão

Disponibilidade de Caixa	Disponibilidade de Caixa									
	DISPONIBILIDADE DE CAIXA BRUTA (a)	OBRIGAÇÕES FINANCEIRAS				DISPONIBILIDADE DE CAIXA LÍQUIDA (ANTES DA INSCRIÇÃO EM RESTOS A PAGAR NÃO PROCESSADOS DO EXERCÍCIO) (f)=(a-(b+c+d+e))	RESTOS A PAGAR EMPENHADOS E NÃO LIQUIDADOS DO EXERCÍCIO (g)	EMPENHOS NÃO LIQUIDADOS CANCELADOS (NÃO INSCRITOS POR INSUFICIÊNCIA FINANCEIRA)	DISPONIBILIDADE DE CAIXA LÍQUIDA (APÓS A INSCRIÇÃO EM RESTOS A PAGAR NÃO PROCESSADOS DO EXERCÍCIO) (h) = (f - g)	
		Restos a Pagar Liquidados e Não Pagos	Restos a Pagar Empenhados e Não Liquidados de Exercícios Anteriores (b)	Demais Obrigações Financeiras (c)	De Exercícios Anteriores (b)					Do Exercício (c)
TOTAL DOS RECURSOS NÃO VINCULADOS (i)	44.965.903,55	0,00	6.602.631,72	2.054.355,01	0,00	36.308.916,82	18.655.718,37	0,00	17.753.198,45	
TOTAL DOS RECURSOS VINCULADOS (ii)	186.093.354,00	0,00	90.918,99	0,00	2.001.333,18	183.958.301,85	809.226,17	0,00	183.149.075,68	
Recursos Vinculados à Previdência Social	185.192.186,32	0,00	90.918,99	0,00	0,00	185.101.267,33	0,00	0,00	185.101.267,33	
Recursos Vinculados a Fundos	822.847,39	0,00	0,00	0,00	0,00	822.847,39	809.226,17	0,00	13.621,22	
Recursos de Operações de Crédito	0,00	0,00	0,00	0,00	0,00	0,00	0,00	0,00	0,00	
Recursos de Aterção de Bens/Ativos	0,00	0,00	0,00	0,00	0,00	0,00	0,00	0,00	0,00	
Recursos Extraorçamentários Vinculados a Precatórios	0,00	0,00	0,00	0,00	0,00	0,00	0,00	0,00	0,00	
Recursos Extraorçamentários Vinculados a Depósitos Judiciais	0,00	0,00	0,00	0,00	0,00	0,00	0,00	0,00	0,00	
Outros Recursos Vinculados	35.520,31	0,00	0,00	0,00	2.001.333,18	-1.965.812,87	0,00	0,00	-1.965.812,87	
TOTAL (iii) = (i + ii)	231.016.457,57	0,00	6.693.550,71	2.054.355,01	2.001.333,18	220.267.219,67	19.364.944,54	0,00	200.902.274,13	

Protocolo 1539465

RELATÓRIO DE GESTÃO FISCAL
VERSÃO: v11
VIGÊNCIA: 04/01/2023

Ente: 51 - Mato Grosso
Poder: D - Defensoria Pública
Instituição: 11435 - Defensoria Pública do Estado do Mato Grosso
Exercício: 2023
Periodicidade: QUADRIMESTRAL
Período: 3º quadrimestre

Grupo: Tabela 6.6 - Demonstrativo Simplificado do Relatório de Gestão Fiscal
Quadro: Receita Corrente Líquida
Rótulo: Padrão

Receita Corrente Líquida		Valor Até o Quadrimestre	
		Valor Até o Quadrimestre	
Receita Corrente Líquida			
Receita Corrente Líquida			
Receita Corrente Líquida Ajustada para Cálculo dos Limites da Despesa com Pessoal			
Grupo: Tabela 6.6 - Demonstrativo Simplificado do Relatório de Gestão Fiscal			
Quadro: Despesa com Pessoal			
Rótulo: Padrão			
Despesa com Pessoal		Valor Realizado no Período	
		Apuração do Valor	% SOBRE A RCL AJUSTADA
Despesa com Pessoal			
Despesa Total com Pessoal - DTP		210.199.871,76	
Limite Máximo (incisos I, II e III art. 20 da LRF) - <%>			
Limite Prudencial (parágrafo único art. 22 da LRF) - <%>			
Limite de Alerta (inciso II do §1º do art. 59 da LRF) - <%>			
Grupo: Tabela 6.6 - Demonstrativo Simplificado do Relatório de Gestão Fiscal			
Quadro: Restos a Pagar			
Rótulo: Padrão			
Restos a Pagar		Restos a Pagar e Disponibilidade de Caixa	
Restos a Pagar		RESTOS A PAGAR EMPENHADOS E NÃO LIQUIDADOS DO EXERCÍCIO	
Valor Total		19.364.944,54	200.902.274,13
Grupo: Tabela 6.6 - Demonstrativo Simplificado do Relatório de Gestão Fiscal			
Quadro: Notas Explicativas			
Rótulo: Padrão			
Notas Explicativas		Valores	
		31/12/2023	
Notas Explicativas			
Notas Explicativas			

Protocolo 1539465

PORTARIA Nº 218/2024/SDPG

A SEGUNDA SUBDEFENSORA PÚBLICA-GERAL DO ESTADO DE MATO GROSSO, no uso de suas atribuições legais e institucionais, conferidas pelo art. 14 - Seção I - A da Lei 146/2003 com redação modificada pela Lei Complementar 608/2018;

CONSIDERANDO a decisão proferida no procedimento nº 2212/2024;

RESOLVE:

Art. 1º ALTERAR a escala de Plantão dos Defensores Públicos, Defensoras Públicas e Assessores de Defensor(a) da microrregião de Tangará da Serra, Campo Novo do Parecis e Barra do Bugres, conforme relacionado na tabela abaixo:

PERÍODO	RESPONSÁVEL
09/02/2024 a 14/02/2024	Dr. (a): Daniel Rodrigo de Souza Pinto Assessor(a) de Defensor (a): Fernando Anjolino Rumania

Art. 2º Esta Portaria entra em vigor na data de sua publicação, revogando as disposições contrárias.

Cuiabá/MT, 01 de fevereiro de 2024.

MARIA CECÍLIA ALVES DA CUNHA
Segunda Subdefensora Pública-Geral do Estado de Mato Grosso
Protocolo 1539472

EXTRATO DE INTENÇÃO DE CONTRATAÇÃO POR DISPENSA DE LICITAÇÃO N. 003/2024

Processo nº: 1144/2024.

Contratante: DEFENSORIA PÚBLICA DO ESTADO DE MATO GROSSO.

Objeto: Aquisição de material de apoio aos eventos e mutirões da Defensoria Pública do Estado de Mato Grosso.

Especificação do Objeto:

ITEM	CÓD. PUG	ESPECIFICAÇÃO DO OBJETO	Quantidade
01	362666-0	Pedestal de Chão para TV Rack-100 com bandeja superior para Câmera/Webcam - Compatibilidade TVs LCD/LED/PLASMA/3D/OLED/QLED de 32 a 70 polegadas - TVs devem ter peso até 40kg.	03

Fundamento: Artigo 150 do Decreto Estadual n.º 1.525/2022.

A proposta eletrônica deverá ser encaminhada no e-mail central@dp.mt.gov.br em até 03 (três) dias úteis a contar da data desta publicação, sendo assinada por representante da empresa, e devendo constar seu CNPJ, data e os documentos referentes à sua habilitação.

Todas as informações dessa aquisição, e de outros procedimentos podem ser solicitadas no e-mail central@dp.mt.gov.br, bem como através do telefone da Central de Cotações da Defensoria Pública do Estado de Mato Grosso - (65) 99690-5530.

Cuiabá, 31 de janeiro de 2024.

(Original Assinado)
ÉRICK ROCHA SAID
DIRETORIA DE AQUISIÇÕES E CONTRATOS

Protocolo 1539483

ATO Nº 068/2024

A DEFENSORA PÚBLICA-GERAL DO ESTADO DE MATO GROSSO, no uso de suas atribuições institucionais, especialmente a conferida pelo art. 11, incisos I e V, da Lei Complementar nº 146, de 29 de dezembro de 2003, resolve nomear **MATHEUS PEREIRA MARINS**, no cargo de Assessor de Defensora Pública (DP-CNE IV), da Defensoria Pública do Estado de Mato Grosso, a ser lotado no Núcleo Unificado de

Nova Monte Verde e Apiacás, com atuação junto ao Núcleo de Nova Monte Verde, sob a supervisão da Defensora Pública Renata Ferreira da Silva, conforme a Lei 10.773 de 05 de dezembro de 2018, alterada pela Lei 12.257 de 19 de setembro de 2023, com efeitos a partir da data de publicação.

Cuiabá/MT, 01 de fevereiro de 2024.

MARIA LUZIANE RIBEIRO DE CASTRO
Defensora Pública-Geral do Estado de Mato Grosso
Protocolo 1539484

ATO Nº 069/2024

A DEFENSORA PÚBLICA-GERAL DO ESTADO DE MATO GROSSO, no uso de suas atribuições institucionais, especialmente a conferida pelo art. 11, incisos I e V, da Lei Complementar nº 146, de 29 de dezembro de 2003, resolve nomear **FERNANDA DE SOUZA BATISTA DA CUNHA**, no cargo de Ajudante Geral (DP-CNE VII), da Defensoria Pública do Estado de Mato Grosso, a ser lotada no Núcleo Unificado de Querência e Ribeirão Cascalheira, com atuação junto ao Núcleo de Ribeirão Cascalheira, conforme a Lei 10.773 de 05 de dezembro de 2018, alterada pela Lei 12.257 de 19 de setembro de 2023, com efeitos a partir da data de publicação.

Cuiabá/MT, 01 de fevereiro de 2024.

MARIA LUZIANE RIBEIRO DE CASTRO
Defensora Pública-Geral do Estado de Mato Grosso
Protocolo 1539488

ATO Nº 070/2024

A DEFENSORA PÚBLICA-GERAL DO ESTADO DE MATO GROSSO, no uso de suas atribuições institucionais, especialmente a conferida pelo art. 11, incisos I e V, da Lei Complementar nº 146, de 29 de dezembro de 2003, resolve nomear **FERNANDA VASQUES RIBAS**, no cargo de Ajudante Geral (DP-CNE VII), da Defensoria Pública do Estado de Mato Grosso, a ser lotada no Núcleo de São Félix do Araguaia, conforme a Lei 10.773 de 05 de dezembro de 2018, alterada pela Lei 12.257 de 19 de setembro de 2023, com efeitos a partir da data de publicação.

Cuiabá/MT, 01 de fevereiro de 2024.

MARIA LUZIANE RIBEIRO DE CASTRO
Defensora Pública-Geral do Estado de Mato Grosso
Protocolo 1539489

EXTRATO DA INEXIGIBILIDADE N. 002/2024

Processo nº: 32518/2023.

Contratante: DEFENSORIA PÚBLICA DO ESTADO DE MATO GROSSO.

Contratado: GESTÃO PÚBLICA EDITORA E TREINAMENTOS SOCIEDADE LTDA.

Objeto: Trata-se de um procedimento que visa a contratação de 30 vagas no curso "Administração Financeira Orçamentária", disponibilizado pelo Grupo Gestão Pública Treinamentos, com carga horária total de 32h.

Dotação Orçamentaria: 10101.0001.03.128.405.2846.0600.33 9000000.150100 00.01.1.

Elemento Despesa: 39.

Valor Total: R\$ 24.000,00 (vinte e quatro mil reais).

Fundamento: Art. 74, inciso III, alínea f, da Lei Federal nº 14.133/2021, e nos Pareceres da Assessoria Jurídica da DPMT nº 584/2023 e 44/2024.

Todas as informações dessa aquisição, e de outros procedimentos podem ser localizadas no sítio da Defensoria Pública do Estado: www.defensoriapublica.mt.gov.br.

Cuiabá, 29 de janeiro de 2024.

(Original Assinado)
MARIA LUZIANE RIBEIRO DE CASTRO
DEFENSORA PÚBLICA-GERAL

Protocolo 1539491

MT.GOV.BR

PROGRAMA INTEGRIDADE MT

Para incentivar e fortalecer a ética e a transparência no serviço público

SECOM-MT



**SERVIDOR,
O CAMINHO É FEITO DE
BOAS ESCOLHAS**

LINACIS VOGELLIS
SERVIDORA DE MT



INTEGRIDADEMT
Programa de Integridade do
Governo de MT

CGE
Controladoria
Geral do Estado



**Governo de
Mato
Grosso**

PODER EXECUTIVO MUNICIPAL

PREFEITURA MUNICIPAL DE ALTA FLORESTA

AVISO DE 2ª RETIFICAÇÃO DE LICITAÇÃO - PREGÃO ELETRÔNICO Nº 001/2024

A Prefeitura Municipal de Alta Floresta/MT, através de seu Pregoeiro Oficial devidamente nomeado, torna público a retificação e prorrogação da licitação na Modalidade de PREGÃO ELETRÔNICO Nº 001/2024, regido pela Lei nº 14.133/2021. Objeto: AQUISIÇÃO DE VEÍCULO VAN, COM RECURSOS FIRMADO NO TERMO DE CONVÊNIO Nº 1049-2022, PROCESSO Nº SECEL-PRO-2022/03038, ATENDENDO AS NECESSIDADES DA SECRETARIA MUNICIPAL DE ESPORTE E LAZER DO MUNICÍPIO DE ALTA FLORESTA - MT. Retificado e Prorrogado o certame devido correção realizada no Termo de Referência, referente ao tipo de tração e pneu do veículo, para início da Sessão: Dia 19/02/2024. Horário: 08h30min (Horário de Mato Grosso), na sala da Direção de Licitação da Prefeitura Municipal de Alta Floresta. Retirada do edital na Prefeitura de Alta Floresta ou através do site www.altafloresta.mt.gov.br e/ou www.bllcompras.org.br a partir do dia 02 de fevereiro de 2024, informações pelo telefone (66) 3512-3112. Alta Floresta - MT, 01 de fevereiro de 2024.

PAULO FERNANDO DO NASCIMENTO MARTINS

Pregoeiro Oficial

Protocolo 1539459

PREFEITURA MUNICIPAL DE ALTO BOA VISTA

EDITAL 001/2024

EDITAL DE CONVOCAÇÃO DO CONCURSO PÚBLICO 001/2014 01 DE FEVEREIRO DE 2024

O Sr. **JOSÉ PEREIRA MARANHÃO**, Prefeito Municipal de Alto Boa Vista, Estado de Mato Grosso, usando de suas atribuições legais conferidas por Lei,

CONVOCA:

1 - A candidata classificada no Concurso Público de Provas e de Provas e Títulos para cargos de Provimento Efetivo do Quadro de Pessoal nº 001/2014 do dia 04 de julho de 2014, **tendo em vista liminar concedida nos autos de mandado de segurança código 134664, em trâmite pela Comarca de São Félix do Araguaia - MT, observada a possibilidade de revogação da medida ou da denegação da ordem**, a saber:

CLASSIFICAÇÃO	Nº INSC	NOME
2º	565	ROBERTA CORREIA ALVES RIBEIRO

2 - A candidata aprovada, convocados, constantes no *caput* do item primeiro deste Edital, deverão comparecer à Prefeitura Municipal de Alto Boa Vista, Estado de Mato Grosso, na Secretaria Municipal de Administração e Planejamento, localizada à Avenida Moises Dornelles Montiel nº 975 - Centro, no seguinte horário: das 08:00 às 11:00 e das 13:00 às 17:00 horas, no prazo de 30 dias a contar da publicação do presente Edital.

2.1. Os candidatos aprovados serão convocados e nomeados atendendo às necessidades da Administração, seguindo rigorosamente a ordem de classificação, até o limite de vagas estabelecido no Edital 001/2014, de 04 de julho de 2014 - Concurso Público 001/2014.

2.2. Para tomar posse o(a) candidato(a) deverá apresentar documentação original ou fotocópia autenticada que comprove:

- Ser brasileiro ou estrangeiro nos termos da lei (art. 12 e art. 37, I CF/88); RG/CPF;
- Estar em dias com as obrigações eleitorais para candidatos de ambos os sexos e com as obrigações militares para os candidatos do sexo masculino;
- Escolaridade por meio de certificado ou diploma conforme exigência do cargo no qual concorreu;
- Registro no Conselho da respectiva categoria, quando de tratar de profissão regulamentada, incluindo o comprovante de quitação da anuidade;
- Idoneidade **CIVIL** e **CRIMINAL** comprovada por certidões negativas expedidas pelo Cartório Distribuidor do juízo Estadual da Comarca onde reside o candidato;

- Não havendo infringido as leis constantes neste Edital;
- Não estar exercendo acumulação ilegal de cargos públicos;
- Estar exercendo ou não outro cargo ou função pública;
- Ter aptidão de sanidades física e mental para o exercício do cargo, comprovado por baterias de exames feitos por Junta Médica Oficial do Município ou indicada por este.

3 - O Concurso Público realizado terá o prazo de 02 (dois) anos, contados a partir da sua homologação, prazo este prorrogável uma vez por igual período por expressa determinação do Sr. Prefeito Municipal.

3.1 - Caso haja desistência ou eliminações de candidatos convocados para a nomeação, a Secretaria Municipal de Administração e Planejamento de Alto Boa Vista - MT, promoverá tantas convocações e nomeações quantas julgar necessárias durante o período de validade do Concurso, observando sempre o número de vagas existentes.

3.2 - Será considerado desistente e, portanto, eliminado do Concurso Público o (a) candidato (a) que não comparecer na data estabelecida neste edital para a posse, ou deixar de cumprir os requisitos exigidos.

3.3 - O (a) candidato (a) que à época da posse não comprovar que preenche os requisitos indispensáveis para o exercício legal do cargo para qual foi aprovado, será considerado eliminado sumariamente, não podendo ser aproveitado para outro cargo.

3.4 - A classificação do (a) candidato (a) não assegurará o direito ao seu ingresso automático e imediato ao cargo para o qual se habilitou, estando a sua convocação condicionada à necessidade da Administração Pública, conforme constante no Edital do Concurso público Nº 001/2014, de 04 de julho de 2014.

4. - Para os devidos fins de direito, legalidade e conhecimento à quem possa interessar, expediu o presente Edital.

Publique - se
Registre - se
Cumpra-se.

Gabinete do Prefeito Municipal, 01 de fevereiro de 2023.

JOSÉ PEREIRA MARANHÃO

PREFEITO MUNICIPAL

Protocolo 1539282

PREFEITURA MUNICIPAL DE ARIPUANÁ

RESULTADO PREGÃO PRESENCIAL SRP N.º 44/2023

A Prefeitura Municipal de Aripuanã - MT torna público para conhecimento dos interessados que o Pregão Presencial que trata o Edital n.º 44/2023, levado a efeito às 08h00min do dia 23/11/2023, com sagrou vencedora a empresa ARIPUANA COMERCIO DE ELETRO ELETRONICOS LTDA, CNPJ Nº 17.138.103/0001-15, vencedora de 26 itens totalizando valor R\$ 716.315,08. informações poderão ser adquiridas pelo site <http://www.aripuanam.t.gov.br>, pelo e-mail licitacao@aripuanam.t.gov.br ou pelo telefone (066) 3565-3900.

Aripuanã - MT, 01 de fevereiro de 2024.

Sidnei Pereira de Souza Junior - Pregoeiro

EXTRATO DE INEXIGIBILIDADE DE LICITAÇÃO Nº 24/2023 CREDENCIAMENTO Nº 06/2023

A Prefeitura Municipal de Aripuanã-MT, torna público para o conhecimento dos interessados, que na INEXIGIBILIDADE DE LICITAÇÃO Nº 24/2023 - CREDENCIAMENTO Nº 06/2023, cujo objeto é o Credenciamento de Empresas Especializadas, para Prestação de Serviços Médicos Solicitados Pela Secretaria Municipal de Saúde, para Atender as Necessidades do Município de Aripuanã - MT, sagrou-se contratada a empresa CAIO HENRIQUE PORTILHO EIRELI inscrita no CNPJ nº 35.424.177/0001-08, A presente inexigibilidade de licitação está fundamentada na Lei nº. 8.666 de 21 de junho de 1993 e suas alterações posteriores, com amparo no art. 37, inciso XXI da Constituição Federal.

Aripuanã - MT, 01 de fevereiro de 2024.

Sidnei Pereira De Souza Junior - Supervisor de Licitações

K3 Publicações em Jornais - k3publicacao@gmail.com

Protocolo 1539433

PREFEITURA MUNICIPAL DE CAMPO NOVO DO PARECIS**AVISO DE LICITAÇÃO****EDITAL DE PREGÃO ELETRÔNICO RP 011/2024**

Recebimento das propostas: a partir do dia 02 fevereiro de 2024, às 08:00 horas. (horário de Brasília - DF)
 Do encerramento das propostas: dia 22 de fevereiro de 2024, às 08:00 horas. (horário de Brasília - DF)
 Data de abertura das propostas: dia 22 de fevereiro de 2024, às 09:00 horas. (horário de Brasília - DF)
 Início da sessão de disputa de preços: dia 22 de fevereiro de 2024, às 09:05 horas. (horário de Brasília - DF).
OBJETO: REGISTRO DE PREÇOS para futura e eventual aquisição de materiais permanentes de informática.
LOCAL DA REALIZAÇÃO DO CERTAME: <https://bllcompras.com/> Maiores informações poderão ser obtidas junto a Divisão de Licitações, no Paço Municipal Euclides Horst, Av. Mato Grosso 66NE, Campo Novo do Parecis MT, ou pelo telefone 65 3382 5100 / 5108, o edital na íntegra poderá ser retirado pelo site: www.camponovodoparecis.mt.gov.br
 Campo Novo do Parecis-MT, 01 de fevereiro de 2024.

Márcio Antão Canterle

Secretário Municipal de Administração

Protocolo 1539297

PREFEITURA MUNICIPAL DE CAMPO VERDE**AVISO DE PREGÃO ELETRÔNICO Nº 164/2023****RETIFICADO: NOVA DATA**

A Prefeitura Municipal de Campo Verde, através da Comissão de Licitação, torna público O **REGISTRO DE PREÇOS PARA FUTURA E EVENTUAL CONTRATAÇÃO DE EMPRESA PRESTADORA DE SERVIÇOS COM CAÇAMBAS ESTACIONÁRIAS, PARA ATENDER A DEMANDA DO NOSSO MUNICÍPIO** na modalidade Pregão (eletrônico) nº 164/2023 a abertura da SESSÃO PÚBLICA PARA ABERTURA DA PROPOSTA E DISPUTA DE LANCES para o dia **15/02/2024 09:30** (Horário de Brasília - DF), Site: www.licitanet.com.br. LOCAL, DIAS E HORÁRIOS PARA LEITURA OU OBTENÇÃO DESTE EDITAL: dias - segunda e sexta-feira (em dias de expediente), Horários - das 07:00 horas às 11:00 horas / 13:00 horas às 17:00 horas (Horário do Mato Grosso). LOCAL: Praça dos Três Poderes, nº 03 - Campo Real II - Campo Verde - MT (sala de licitações). RETIRADA DE EDITAIS PELA INTERNET: Retire o edital acessando a página: www.campoverde.mt.gov.br, local "Compras Públicas". Quando da retirada do edital, enviar recibo à Prefeitura de Campo Verde, via e-mail: compras@campoverde.mt.gov.br, conforme modelo do Anexo VIII deste edital, para eventuais informações aos interessados, quando necessário. Campo Verde - MT, 01 de fevereiro de 2024.

Hélida B. M. P. Hubner

Pregoeira

Protocolo 1539308

PREFEITURA MUNICIPAL DE CLÁUDIA

A Prefeitura Municipal de Cláudia, CNPJ nº 01.310.499/0001-04, torna público que requereu junto a Secretaria de Estado do Meio Ambiente - SEMA, a Licença Prévia e Licença de Instalação (LP) E (LI) para Pavimentação das Rodovias Municipais Estrada Valdirene, Keno 01 e Keno 06 no trecho entre e o km 1,40 e a Divisa com o município de Nova Santa Helena, com extensão total de 32,14 km no município de Cláudia/MT.

A Prefeitura Municipal de Cláudia, CNPJ nº 01.310.499/0001-04, torna público que requereu junto a Secretaria de Estado do Meio Ambiente - SEMA, a Licença Prévia e Licença de Instalação (LP) E (LI) para Pavimentação das Rodovias Municipais Valdirene Trecho 01, Valdirene Trecho 06, Estela e Gladys no trecho entre a MT - 423 e o km 1,40, com extensão total de 2,07 km no município de Cláudia/MT.

Rc publicações 66 99984-4633

Protocolo 1539341

PREFEITURA MUNICIPAL DE MARCELÂNDIA**EXTRATO DO SEGUNDO TERMO APOSTILAMENTO AO CONTRATO ADMINISTRATIVO Nº 131/2023**

credenciamento de empresa para prestar serviços médicos de especialidades conforme as necessidades e demandas da Secretaria Municipal de Saúde de Marcelândia/MT
CONTRATADA: A.F AYALA -CLINICA MÉDICA.
CONTRATANTE: MUNICÍPIO DE MARCELÂNDIA - MT
DATA ASSINATURA: 22/01/2024

Protocolo 1539302

EXTRATO DO SEGUNDO TERMO APOSTILAMENTO AO CONTRATO ADMINISTRATIVO Nº 137/2023

credenciamento de empresa para realizar exames de imagem conforme as necessidades e demandas da Secretaria Municipal de Saúde de Marcelândia/MT
CONTRATADA: CENTRO DE DIAGNOSTICO POR IMAGEM GARANTÃ LTDA
CONTRATANTE: MUNICÍPIO DE MARCELÂNDIA - MT
DATA ASSINATURA: 22/01/2024

Protocolo 1539307

AVISO DE RATIFICAÇÃO DE DISPENSA DE LICITAÇÃO Nº 001/2024

O Sr.ª **Rosemar dos Santos Marchetto**, Prefeita Municipal de Marcelândia em exercício, Estado de Mato Grosso, comunica a quem possa interessar que, após a análise detalhada dos elementos constantes dos autos, RATIFICOU, conforme disposto no art. 75 da Lei 14.133/2021, com fulcro no Artigo 72, da Lei 14.133/2021 e alterações, a **DISPENSA DE LICITAÇÃO nº 01/2024**, a favor da contratação da empresa **FERNANDO VENANCIO DE OLIVEIRA**, inscrita no CNPJ nº 42.000.534/0001-68 objetivando a Contratação de empresa para aquisição de medalhas e troféus para realização, perfazendo o valor total da contratação em **R\$ 30.791,40 (trinta mil setecentos e noventa e um reais e quarenta centavos)**.

Marcelândia/MT, 31 de janeiro de 2024.

Rosemar Santos Marchetto
Prefeita Municipal em exercício

Protocolo 1539413

EXTRATO DO CONTRATO ADMINISTRATIVO Nº 001/2024

OBJETO: credenciamento de empresa para prestar serviços médicos de especialidades conforme as necessidades e demandas da Secretaria Municipal de Saúde de Marcelândia/MT, INEXIGIBILIDADE DO TIPO CREDENCIAMENTO 010/2023
CONTRATADA: CMO- CENTRO MATOGROSSENSE DE OFTALMOLOGIA LTDA
CONTRATANTE: MUNICÍPIO DE MARCELÂNDIA - MT
VALOR DO CONTRATO: R\$ 60.000,00
DATA ASSINATURA: 08/01/2024

EXTRATO DO CONTRATO ADMINISTRATIVO Nº 002/2024

OBJETO: Registro de preços para futura e eventual contratação de empresa para fornecimento de TUBOS DE CONCRETO para atender as necessidades da Secretaria Municipal de Obras, Mobilidade e Serviços Urbanos de Marcelândia/MT, PREGÃO ELETRONICO 061/2022
CONTRATADA: JJ CONSTRUÇÕES METÁLICAS LTDA
CONTRATANTE: MUNICÍPIO DE MARCELÂNDIA - MT
VALOR DO CONTRATO: R\$ 121.426,00
DATA ASSINATURA: 17/01/2024

EXTRATO DO CONTRATO ADMINISTRATIVO Nº 003/2024

OBJETO: contratação de empresa especializada para execução de obra incluso com materiais na construção de banheiros na Escola Municipal Castro Alves do município de Marcelândia/MT, TOMADA DE PREÇOS 008/2023
CONTRATADA: HP CONSTRUTORA EMPREENDIMENTOS LTDA
CONTRATANTE: MUNICÍPIO DE MARCELÂNDIA - MT
VALOR DO CONTRATO: R\$ 388.937,66
DATA ASSINATURA: 23/01/2024

EXTRATO DO CONTRATO ADMINISTRATIVO Nº 004/2024

OBJETO: Registro de preços para futura aquisição de veículos do tipo van e PICK-UP cabine dupla 4x4 para a frota municipal atendendo as demandas das Secretarias Municipais de Marcelândia-MT, PREGÃO ELETRONICO 017/2023
CONTRATADA: SHARK LICITAÇÕES SERVIÇOS E TRANSPORTES LTDA
CONTRATANTE: MUNICÍPIO DE MARCELÂNDIA - MT
VALOR DO CONTRATO: R\$ 279.990,00
DATA ASSINATURA: 25/01/2024

Protocolo 1539418

EXTRATO ATA DE REGISTRO DE PREÇOS DO PREGÃO ELETRONICO 049/2023

Objeto: Registro de preços para futura e eventual Aquisição de madeira serrada para atender as necessidades das secretarias do Município de Marcelândia/MT, Pregão eletrônico 049/2023.
 Ata de Registro de Preços: **001/2024**
 Empresa vencedora: **MADEREIRA BRASIL**

Valor: **R\$2.594.546,20**

Data da assinatura: 16/01/2024

A ARP completa está à disposição dos interessados no site www.marcelandia.mt.gov.br (Ícone: Licitação).

EXTRATO ATA DE REGISTRO DE PREÇOS DO PREGÃO ELETRONICO 048/2023

Objeto; Registro de preços para futura e eventual aquisição de gêneros alimentícios, Carnes, Hortifrutigranjeiros, para manutenção das diversas Secretarias do Município de Marcelândia/MT, Pregão eletrônico 048/2023.

Ata de Registro de Preços: **002/2024**

Empresa vencedora: **COMERCIAL LUAR**

Valor: **R\$186.011,10**

Data da assinatura: 23/01/2024

A ARP completa está à disposição dos interessados no site www.marcelandia.mt.gov.br (Ícone: Licitação).

EXTRATO ATA DE REGISTRO DE PREÇOS DO PREGÃO ELETRONICO 048/2023

Objeto; Registro de preços para futura e eventual aquisição de gêneros alimentícios, Carnes, Hortifrutigranjeiros, para manutenção das diversas Secretarias do Município de Marcelândia/MT, Pregão eletrônico 048/2023.

Ata de Registro de Preços: **003/2024**

Empresa vencedora: **NABELLA COMERCIO DE PRODUTOS ALIMENTICIOS LTDA**

Valor: **R\$86.680,30**

Data da assinatura: 23/01/2024

A ARP completa está à disposição dos interessados no site www.marcelandia.mt.gov.br (Ícone: Licitação).

EXTRATO ATA DE REGISTRO DE PREÇOS DO PREGÃO ELETRONICO 048/2023

Objeto; Registro de preços para futura e eventual aquisição de gêneros alimentícios, Carnes, Hortifrutigranjeiros, para manutenção das diversas Secretarias do Município de Marcelândia/MT, Pregão eletrônico 048/2023.

Ata de Registro de Preços: **004/2024**

Empresa vencedora: **NAKA EXPRESS GENEROS ALIMENTICIOS LTDA**

Valor: **R\$79.249,40**

Data da assinatura: 23/01/2024

A ARP completa está à disposição dos interessados no site www.marcelandia.mt.gov.br (Ícone: Licitação).

EXTRATO ATA DE REGISTRO DE PREÇOS DO PREGÃO ELETRONICO 048/2023

Objeto; Registro de preços para futura e eventual aquisição de gêneros alimentícios, Carnes, Hortifrutigranjeiros, para manutenção das diversas Secretarias do Município de Marcelândia/MT, Pregão eletrônico 048/2023.

Ata de Registro de Preços: **005/2024**

Empresa vencedora: **S T MACHADO & MACHADO LTDA**

Valor: **R\$2.014.222,29**

Data da assinatura: 23/01/2024

A ARP completa está à disposição dos interessados no site www.marcelandia.mt.gov.br (Ícone: Licitação).

EXTRATO ATA DE REGISTRO DE PREÇOS DO PREGÃO ELETRONICO 048/2023

Objeto; Registro de preços para futura e eventual aquisição de gêneros alimentícios, Carnes, Hortifrutigranjeiros, para manutenção das diversas Secretarias do Município de Marcelândia/MT, Pregão eletrônico 048/2023.

Ata de Registro de Preços: **006/2024**

Empresa vencedora: **ATACAMA SUPERMERCADO ATACAREJO LTDA**

Valor: **R\$1.760.964,10**

Data da assinatura: 23/01/2024

A ARP completa está à disposição dos interessados no site www.marcelandia.mt.gov.br (Ícone: Licitação).

EXTRATO ATA DE REGISTRO DE PREÇOS DO PREGÃO ELETRONICO 045/2023

Objeto; CONTRATAÇÃO DE EMPRESAS PARA A FUTURA E EVENTUAL AQUISIÇÃO DE MATERIAIS/INSUMOS PARA O USOS EM PACIENTES NA ATENÇÃO BÁSICA E HOSPITAL MUNICIPAL BEM COMO PARA AS ZONOSSES - MATERIAIS HOSPITALARES DE USO INTERNO, CONFORME AS NECESSIDADES DESTA SECRETARIA PELO PERÍODO

DE 12 MESES, Pregão eletrônico 045/2023.

Ata de Registro de Preços: **007/2024**

Empresa vencedora: **PRO REMEDIOS DISTRIBUIDORA DE PRODUTOS FARMACEUTICOS E COSMETICOS LTDA**

Valor: **R\$14.708,74**

Data da assinatura: 30/01/2024

A ARP completa está à disposição dos interessados no site www.marcelandia.mt.gov.br (Ícone: Licitação).

EXTRATO ATA DE REGISTRO DE PREÇOS DO PREGÃO ELETRONICO 045/2023

Objeto; CONTRATAÇÃO DE EMPRESAS PARA A FUTURA E EVENTUAL AQUISIÇÃO DE MATERIAIS/INSUMOS PARA O USOS EM PACIENTES NA ATENÇÃO BÁSICA E HOSPITAL MUNICIPAL BEM COMO PARA AS ZONOSSES - MATERIAIS HOSPITALARES DE USO INTERNO, CONFORME AS NECESSIDADES DESTA SECRETARIA PELO PERÍODO DE 12 MESES, Pregão eletrônico 045/2023.

Ata de Registro de Preços: **008/2024**

Empresa vencedora: **CQC TECNOLOGIA EM SISTEMAS DISGNOSTICOS LTDA**

Valor: **R\$10.000,00**

Data da assinatura: 30/01/2024

A ARP completa está à disposição dos interessados no site www.marcelandia.mt.gov.br (Ícone: Licitação).

EXTRATO ATA DE REGISTRO DE PREÇOS DO PREGÃO ELETRONICO 045/2023

Objeto; CONTRATAÇÃO DE EMPRESAS PARA A FUTURA E EVENTUAL AQUISIÇÃO DE MATERIAIS/INSUMOS PARA O USOS EM PACIENTES NA ATENÇÃO BÁSICA E HOSPITAL MUNICIPAL BEM COMO PARA AS ZONOSSES - MATERIAIS HOSPITALARES DE USO INTERNO, CONFORME AS NECESSIDADES DESTA SECRETARIA PELO PERÍODO DE 12 MESES, Pregão eletrônico 045/2023.

Ata de Registro de Preços: **009/2024**

Empresa vencedora: **HIPERDENTAL COMERCIO E REPRESENTAÇÃO DE PRODUTOS ODONTOLOGICOS E MEDICO - HOSPITALAR LTDA**

Valor: **R\$26.334,32**

Data da assinatura: 30/01/2024

A ARP completa está à disposição dos interessados no site www.marcelandia.mt.gov.br (Ícone: Licitação).

EXTRATO ATA DE REGISTRO DE PREÇOS DO PREGÃO ELETRONICO 045/2023

Objeto; CONTRATAÇÃO DE EMPRESAS PARA A FUTURA E EVENTUAL AQUISIÇÃO DE MATERIAIS/INSUMOS PARA O USOS EM PACIENTES NA ATENÇÃO BÁSICA E HOSPITAL MUNICIPAL BEM COMO PARA AS ZONOSSES - MATERIAIS HOSPITALARES DE USO INTERNO, CONFORME AS NECESSIDADES DESTA SECRETARIA PELO PERÍODO DE 12 MESES, Pregão eletrônico 045/2023.

Ata de Registro de Preços: **010/2024**

Empresa vencedora: **SUPERMEDICA DISTRIBUIDORA HOSPITALAR LTDA**

Valor: **R\$104.265,45**

Data da assinatura: 30/01/2024

A ARP completa está à disposição dos interessados no site www.marcelandia.mt.gov.br (Ícone: Licitação).

EXTRATO ATA DE REGISTRO DE PREÇOS DO PREGÃO ELETRONICO 045/2023

Objeto; CONTRATAÇÃO DE EMPRESAS PARA A FUTURA E EVENTUAL AQUISIÇÃO DE MATERIAIS/INSUMOS PARA O USOS EM PACIENTES NA ATENÇÃO BÁSICA E HOSPITAL MUNICIPAL BEM COMO PARA AS ZONOSSES - MATERIAIS HOSPITALARES DE USO INTERNO, CONFORME AS NECESSIDADES DESTA SECRETARIA PELO PERÍODO DE 12 MESES, Pregão eletrônico 045/2023.

Ata de Registro de Preços: **011/2024**

Empresa vencedora: **LUVERMED DISTRIBUIDORA DE MEDICAMENTOS LTDA**

Valor: **R\$56.074,80**

Data da assinatura: 30/01/2024

A ARP completa está à disposição dos interessados no site www.marcelandia.mt.gov.br (Ícone: Licitação).

EXTRATO ATA DE REGISTRO DE PREÇOS DO PREGÃO ELETRONICO 045/2023

Objeto; CONTRATAÇÃO DE EMPRESAS PARA A FUTURA E EVENTUAL AQUISIÇÃO DE MATERIAIS/INSUMOS PARA O USOS EM PACIENTES NA ATENÇÃO BÁSICA E HOSPITAL MUNICIPAL BEM COMO PARA

AS ZONÓSES - MATERIAIS HOSPITALARES DE USO INTERNO, CONFORME AS NECESSIDADES DESTA SECRETARIA PELO PERÍODO DE 12 MESES, Pregão eletrônico 045/2023.

Ata de Registro de Preços: **012/2024**

Empresa vencedora: **HOSPSHOP PRODUTOS HOSPITALARES LTDA**

Valor: **R\$45.318,80**

Data da assinatura: 30/01/2024

A ARP completa está à disposição dos interessados no site www.marcelandia.mt.gov.br (Ícone: Licitação).

EXTRATO ATA DE REGISTRO DE PREÇOS DO PREGÃO ELETRONICO 045/2023

Objeto: CONTRATAÇÃO DE EMPRESAS PARA A FUTURA E EVENTUAL AQUISIÇÃO DE MATERIAIS/INSUMOS PARA O USOS EM PACIENTES NA ATENÇÃO BÁSICA E HOSPITAL MUNICIPAL BEM COMO PARA AS ZONÓSES - MATERIAIS HOSPITALARES DE USO INTERNO, CONFORME AS NECESSIDADES DESTA SECRETARIA PELO PERÍODO DE 12 MESES, Pregão eletrônico 045/2023.

Ata de Registro de Preços: **013/2024**

Empresa vencedora: **NORTLAB COMERCIO ATACADISTA DE PRODUTOS LABORATORIAIS LTDA**

Valor: **R\$18.149,50**

Data da assinatura: 30/01/2024

A ARP completa está à disposição dos interessados no site www.marcelandia.mt.gov.br (Ícone: Licitação).

EXTRATO ATA DE REGISTRO DE PREÇOS DO PREGÃO ELETRONICO 045/2023

Objeto: CONTRATAÇÃO DE EMPRESAS PARA A FUTURA E EVENTUAL AQUISIÇÃO DE MATERIAIS/INSUMOS PARA O USOS EM PACIENTES NA ATENÇÃO BÁSICA E HOSPITAL MUNICIPAL BEM COMO PARA AS ZONÓSES - MATERIAIS HOSPITALARES DE USO INTERNO, CONFORME AS NECESSIDADES DESTA SECRETARIA PELO PERÍODO DE 12 MESES, Pregão eletrônico 045/2023.

Ata de Registro de Preços: **014/2024**

Empresa vencedora: **FEMAP COMERCIO DE PRODUTOS HOSPITALARES LTDA**

Valor: **R\$41.417,55**

Data da assinatura: 30/01/2024

A ARP completa está à disposição dos interessados no site www.marcelandia.mt.gov.br (Ícone: Licitação).

EXTRATO ATA DE REGISTRO DE PREÇOS DO PREGÃO ELETRONICO 045/2023

Objeto: CONTRATAÇÃO DE EMPRESAS PARA A FUTURA E EVENTUAL AQUISIÇÃO DE MATERIAIS/INSUMOS PARA O USOS EM PACIENTES NA ATENÇÃO BÁSICA E HOSPITAL MUNICIPAL BEM COMO PARA AS ZONÓSES - MATERIAIS HOSPITALARES DE USO INTERNO, CONFORME AS NECESSIDADES DESTA SECRETARIA PELO PERÍODO DE 12 MESES, Pregão eletrônico 045/2023.

Ata de Registro de Preços: **015/2024**

Empresa vencedora: **REALMED COMERCIO DE DISTRIBUIÇÃO LTDA**

Valor: **R\$3.080,40**

Data da assinatura: 30/01/2024

A ARP completa está à disposição dos interessados no site www.marcelandia.mt.gov.br (Ícone: Licitação).

EXTRATO ATA DE REGISTRO DE PREÇOS DO PREGÃO ELETRONICO 045/2023

Objeto: CONTRATAÇÃO DE EMPRESAS PARA A FUTURA E EVENTUAL AQUISIÇÃO DE MATERIAIS/INSUMOS PARA O USOS EM PACIENTES NA ATENÇÃO BÁSICA E HOSPITAL MUNICIPAL BEM COMO PARA AS ZONÓSES - MATERIAIS HOSPITALARES DE USO INTERNO, CONFORME AS NECESSIDADES DESTA SECRETARIA PELO PERÍODO DE 12 MESES, Pregão eletrônico 045/2023.

Ata de Registro de Preços: **016/2024**

Empresa vencedora: **MACMED SOLUÇÕES EM SAUDE LTDA**

Valor: **R\$11.930,00**

Data da assinatura: 30/01/2024

A ARP completa está à disposição dos interessados no site www.marcelandia.mt.gov.br (Ícone: Licitação).

EXTRATO ATA DE REGISTRO DE PREÇOS DO PREGÃO ELETRONICO 045/2023

Objeto: CONTRATAÇÃO DE EMPRESAS PARA A FUTURA E EVENTUAL AQUISIÇÃO DE MATERIAIS/INSUMOS PARA O USOS EM PACIENTES NA ATENÇÃO BÁSICA E HOSPITAL MUNICIPAL BEM COMO PARA AS ZONÓSES - MATERIAIS HOSPITALARES DE USO INTERNO,

CONFORME AS NECESSIDADES DESTA SECRETARIA PELO PERÍODO DE 12 MESES, Pregão eletrônico 045/2023.

Ata de Registro de Preços: **017/2024**

Empresa vencedora: **ALPHAMED COMERCIO DE PRODUTOS HOSPITALARES LTDA**

Valor: **R\$25.300,00**

Data da assinatura: 30/01/2024

A ARP completa está à disposição dos interessados no site www.marcelandia.mt.gov.br (Ícone: Licitação).

EXTRATO ATA DE REGISTRO DE PREÇOS DO PREGÃO ELETRONICO 045/2023

Objeto: CONTRATAÇÃO DE EMPRESAS PARA A FUTURA E EVENTUAL AQUISIÇÃO DE MATERIAIS/INSUMOS PARA O USOS EM PACIENTES NA ATENÇÃO BÁSICA E HOSPITAL MUNICIPAL BEM COMO PARA AS ZONÓSES - MATERIAIS HOSPITALARES DE USO INTERNO, CONFORME AS NECESSIDADES DESTA SECRETARIA PELO PERÍODO DE 12 MESES, Pregão eletrônico 045/2023.

Ata de Registro de Preços: **018/2024**

Empresa vencedora: **NF FARMACEUTICA E LOGISTICA LTDA**

Valor: **R\$32.844,60**

Data da assinatura: 30/01/2024

A ARP completa está à disposição dos interessados no site www.marcelandia.mt.gov.br (Ícone: Licitação).

EXTRATO ATA DE REGISTRO DE PREÇOS DO PREGÃO ELETRONICO 045/2023

Objeto: CONTRATAÇÃO DE EMPRESAS PARA A FUTURA E EVENTUAL AQUISIÇÃO DE MATERIAIS/INSUMOS PARA O USOS EM PACIENTES NA ATENÇÃO BÁSICA E HOSPITAL MUNICIPAL BEM COMO PARA AS ZONÓSES - MATERIAIS HOSPITALARES DE USO INTERNO, CONFORME AS NECESSIDADES DESTA SECRETARIA PELO PERÍODO DE 12 MESES, Pregão eletrônico 045/2023.

Ata de Registro de Preços: **019/2024**

Empresa vencedora: **MEDICENTRO COMERCIO DE MEDICAMENTOS LTDA**

Valor: **R\$34.477,80**

Data da assinatura: 30/01/2024

A ARP completa está à disposição dos interessados no site www.marcelandia.mt.gov.br (Ícone: Licitação).

EXTRATO ATA DE REGISTRO DE PREÇOS DO PREGÃO ELETRONICO 045/2023

Objeto: CONTRATAÇÃO DE EMPRESAS PARA A FUTURA E EVENTUAL AQUISIÇÃO DE MATERIAIS/INSUMOS PARA O USOS EM PACIENTES NA ATENÇÃO BÁSICA E HOSPITAL MUNICIPAL BEM COMO PARA AS ZONÓSES - MATERIAIS HOSPITALARES DE USO INTERNO, CONFORME AS NECESSIDADES DESTA SECRETARIA PELO PERÍODO DE 12 MESES, Pregão eletrônico 045/2023.

Ata de Registro de Preços: **020/2024**

Empresa vencedora: **INVICTO COMERCIO DE PRODUTOS PARA SAUDE LTDA**

Valor: **R\$61.143,60**

Data da assinatura: 30/01/2024

A ARP completa está à disposição dos interessados no site www.marcelandia.mt.gov.br (Ícone: Licitação).

Protocolo 1539460

PREFEITURA MUNICIPAL DE MIRASSOL DOESTE

Contrato de Rateio n.º 11/2024 firmado entre o MUNICÍPIO DE MIRASSOL D'OESTE e a empresa CONSÓRCIO INTERMUNICIPAL DE SAÚDE DO OESTE MATOGROSSENSE - CISOMT, inscrita no CNPJ n.º 01.xxx.xxx/0001-20. Objeto: Aquisição de serviços de profissionais da área da saúde referente ao Programa Fila Zero. Vigência: De 19/01/2024 a 31/12/2024. Valor Global: R\$ 300.000,00 (trezentos mil reais). Data da Assinatura: 19/01/2024.

Contrato Administrativo n.º 13/2024. Termo de Filiação firmado entre o Prefeito Héctor Alvares do Município de Mirassol d'Oeste/MT e a Associação Mato-Grossense dos Municípios (AMM), pessoa jurídica de direito privado sem fins lucrativos (associação civil), inscrita no CNPJ n.º 00.xxx.xxx/0001-21. Valor da contribuição: R\$ 13.169,39 treze mil cento e sessenta e nove reais e trinta e nove centavos). Data da assinatura: 04/01/2024.

1º Termo Aditivo ao Contrato Administrativo n.º 15/2023 firmado entre o MUNICÍPIO DE MIRASSOL D'OESTE e a empresa SAEMI - SERVIÇO AUTÔNOMO DE ÁGUA E ESGOTO DE MIRASSOL D'OESTE, inscrita no CNPJ n.º 07.xxx.xxx/0001-27. Objeto: a) prorrogação da vigência; b)

ratificação das demais cláusulas. Pelo presente termo fica a vigência do contrato prorrogada por 12 (doze) meses, de 06/03/2024 a 05/03/2025. Para a execução da nova vigência, o contrato manterá o valor inicialmente ajustado de R\$ 143.355,59 (cento e quarenta e três mil trezentos e cinquenta e cinco reais e cinquenta e nove centavos); b) Ficam ratificadas as demais cláusulas que não conflitem com o presente termo. Data da assinatura: 31/01/2024.

1º Termo Aditivo ao Contrato Administrativo n.º 16/2023 firmado entre o MUNICÍPIO DE MIRASSOL D'OESTE e a empresa OI S/A, inscrita no CNPJ n.º 76.xxx.xxx/0329-32. Objeto: a) prorrogação da vigência; b) ratificação das demais cláusulas. Pelo presente termo fica a vigência do contrato prorrogada por 12 (doze) meses, de 06/03/2024 a 05/03/2025. Para a execução da nova vigência, o contrato manterá o valor inicialmente ajustado de R\$ 74.855,84 (setenta e quatro mil oitocentos e cinquenta e cinco reais e oitenta e quatro centavos); b) Ficam ratificadas as demais cláusulas que não conflitem com o presente termo. Data da assinatura: 31/01/2024.

2º Termo Aditivo ao Contrato Administrativo n.º 07/2022 firmado entre o MUNICÍPIO DE MIRASSOL D'OESTE e a empresa BERTASSO & CIA LTDA, inscrita no CNPJ n.º 05.xxx.xxx/0003-94. Objeto: a) prorrogação da vigência; b) ratificação das demais cláusulas. Pelo presente termo fica a vigência do contrato prorrogada por 12 (doze) meses, de 02/02/2024 a 01/02/2025. Para a execução da nova vigência, o contrato manterá o valor inicialmente ajustado de R\$ 1.860,00 (mil oitocentos e sessenta reais); b) Ficam ratificadas as demais cláusulas que não conflitem com o presente termo. Data da assinatura: 31/01/2024.

Protocolo 1539248

PREFEITURA MUNICIPAL DE NOVA CANAÃ DO NORTE

ATO RESULTADO DE LICITAÇÃO - PREGÃO ELETRÔNICO Nº 051/2023

A Prefeitura Municipal de Nova Canaã do Norte/MT, através de sua Pregoeira e Equipe de Apoio, torna público o RESULTADO do julgamento referente ao Pregão Eletrônico nº 051/2023, cujo objeto é Registro de preços para futura e eventual aquisição de materiais de enfermagem para atender a demanda da Secretaria Municipal de Saúde de Nova Canaã do Norte/MT. Sagraram-se vencedoras as empresas:

EMPRESA	CNPJ	VLR. TOTAL
DAMED DISTRIBUIDORA DE MEDICAMENTOS E MATERIAS MEDICOS LTDA	48.346.978/0001-36	39.987,20
DBI COMERCIO E IMPORTACAO LTDA	07.295.190/0001-60	20.000,00
GOLDENPLUS - COMERCIO DE MEDICAMENTOS E PRODUTOS HOSPITALARES LTDA	17.472.278/0001-64	34.195,00
GTMED DISTRIBUIDORA DE MATERIAIS E EQUIPAMENTOS HOSPITALARES E ODONTOLOGICOS LTDA	39.707.683/0001-57	65.643,00
INSMART COMERCIO DE EQUIPAMENTOS LTDA	11.042.902/0001-07	5.500,00
INVICTO COMERCIO DE PRODUTOS PARA SAUDE LTDA	37.052.250/0001-85	47.900,00
LEADERSHIP PRODUTOS PARA SAUDE E PESQUISAS LTDA	51.885.451/0001-94	49.914,70
LUVERMED DISTRIBUIDORA DE MEDICAMENTOS LTDA	19.391.064/0001-99	5.766,10
MELO COMERCIO DE MEDICAMENTOS E MATERIAIS HOSPITALAR LTDA	39.241.426/0001-72	2.100,00
PRIORITTA PRODUTOS HOSPITALARES LTDA	29.700.587/0001-23	6.688,20
PRO-REMEDIOS DISTRIBUIDORA DE PRODUTOS FARMACEUTICOS E COSMETICOS LTDA	05.159.591/0001-68	45.465,80
SD MED PRODUTOS HOSPITALARES LTDA	37.647.921/0001-50	17.317,50
VERDE DISTRIBUIDORA DE MEDICAMENTOS LTDA	37.882.886/0001-54	91.083,40

Nova Canaã do Norte/MT, 31 de janeiro de 2024.

ELAINE DOS REIS
Pregoeira Oficial

Publique-se

Protocolo 1539156

RETIFICAÇÃO DA PUBLICAÇÃO DO RESULTADO DA TOMADA DE PREÇO Nº 004/2023

A PREFEITURA MUNICIPAL DE NOVA CANAÃ DO NORTE, através do Senhor Prefeito, torna público para conhecimento dos interessados ou a quem venha tomar conhecimento da publicação do Resultado da Tomada de Preço nº 004/2023, publicado no Diário da IOMAT - EDIÇÃO nº 28.494 do dia 08/05/2023

Onde se lê:

Com valor total de **R\$ 1.988.070,16**(um milhão novecentos e oitenta e oito mil setenta reais e dezesseis centavos)

Leia-se:

Com valor total de **R\$ 1.988.070,96**(um milhão novecentos e oitenta e oito mil setenta reais e noventa e seis centavos)

RUBENS ROBERTO ROSA
Prefeito Municipal

Protocolo 1539192

EXTRATO DO CONTRATO 099/2023

CONTRATANTE: PREFEITURA MUNICIPAL DE NOVA CANAÃ DO NORTE - MT

CONTRATADA: **ARENA ATACADO LTDA**

OBJETO: aquisição emergencial de gêneros alimentícios, pães e hortifrutigranjeiros para serem servidos na merenda dos alunos das escolas municipais de Nova Canaã do Norte/MT.

VALOR DO CONTRATO: R\$ 15.400,26(quinze mil quatrocentos reais e vinte e seis centavos)

VIGÊNCIA: 31 de dezembro de 2023.

DATA DA ASSINATURA: 06 de dezembro de 2023.

Rubens Roberto Rosa
Prefeito Municipal

Protocolo 1539292

PREFEITURA MUNICIPAL DE NOVA MARILÂNDIA

EDITAL RESUMIDO DO PREGÃO ELETRÔNICO Nº 001/2024 SRP

O Município de Nova Marilândia - MT, através de seu Pregoeiro Oficial torna Público para conhecimento dos interessados, que realizará às 09h00min (Horário de Brasília), do dia 19 de fevereiro de 2024, a abertura Pregão Eletrônico para o REGISTRO DE PREÇOS PARA FUTURA E EVENTUAL AQUISIÇÃO DE MOTOCICLETAS, NOVAS, "ZERO QUILOMETRO", PARA ATENDER AS NECESSIDADES DO MUNICÍPIO DE NOVA MARILÂNDIA CONFORME O TERMO DE COMPROMISSO Nº 026/2023 FIRMADO COM O FUNDO ESTADUAL DE SAÚDE DE MATO GROSSO. O Edital poderá ser obtido junto a Prefeitura Municipal de Nova Marilândia - MT, Departamento de Licitação, durante o horário normal de expediente, pelo E-mail: pmmovamarilandia@hotmail.com ou pelo site www.novamarilandia.mt.gov.br. E site do sistema de compras online BLL: www.bllcompras.com. Maiores informações poderão ser obtidas junto a Comissão de Licitação, na Prefeitura Municipal em horário normal de expediente, das 07h00min às 11h00min e das 12h30min às 16h30min, através do telefone (65) 3352-1122.

Nova Marilândia - MT, 16 de janeiro de 2023.

Hyan De Souza Santana - Pregoeiro

K3 Publicações em Jornais - k3publicacao@gmail.com

Protocolo 1539426

PREFEITURA MUNICIPAL DE NOVA MARINGÁ

AVISO DE ABERTURA DAS PROPOSTAS DE PREÇOS TOMADA DE PREÇOS Nº 007/2023

A comissão Permanente de Licitação, Portaria nº 106/GAPRE da Prefeitura Municipal de Nova Maringá, Estado de Mato Grosso, torna público para o conhecimento dos interessados, a reabertura da sessão pública do processo Tomada de Preços nº 007/2023, cujo objeto é a **CONTRATAÇÃO DE EMPRESA ESPECIALIZADA PARA EXECUÇÃO DE OBRA DE "CONSERVAÇÃO DE PAVIMENTO COM MICRO REVESTIMENTO NA RODOVIA MT-160 NA ENTRADA E SAÍDA DE NOVA MARINGÁ-MT, EXTENSÃO TOTAL DE 2,88KM" CONFORME PLANILHAS E PROJETOS**, conforme especificações detalhadas e constantes no Termo de Referência. Convocando as empresas habilitadas no certame, que após o prazo recursal da fase de habilitação e julgamento dos recursos interpostos, para comparecerem no dia 08 de fevereiro de 2024, às 09:00horas (Horário de Cuiabá), para abertura dos envelopes nº 02 Proposta de Preços, na Sede da Prefeitura Municipal.

Nova Maringá, 01 de fevereiro de 2024.

EMILY R. BUCHS
PRESIDENTE DA CPL

Protocolo 1539464

PREFEITURA MUNICIPAL DE NOVA UBIRATÃ**PREFEITURA MUNICIPAL DE NOVA UBIRATÃ - MT
PREGÃO ELETRÔNICO Nº 001/2024 SRP**

O município de Nova Ubiratã - MT, torna público que realizará no dia 16/02/2024, às 09:00 horas (horário oficial de Brasília). Realização por meio do portal <https://www.bll.org.br>. Licitação destinada ao registro de preço visando futura e eventual contratação de empresa especializada em prestação de serviços de máquinas pesadas, caminhão reboque, prancha, guincho, baú e caminhão pipa. Os interessados poderão consultar o edital, na sala de licitações, no horário de expediente da prefeitura ou obtê-lo no site www.novaubirata.mt.gov.br. Nova Ubiratã - MT, 01 de fevereiro de 2024. Francine Oliveira - Secretária municipal de administração.

RC PUBLICAÇÕES 66 9 9984-4633

Protocolo 1539291

PREFEITURA MUNICIPAL DE NOVO SANTO ANTÔNIO

A Prefeitura Municipal de Novo Santo Antônio, CNPJ nº 04.199.996/0001-50, torna público que requereu junto a SEMA - Secretaria de Estado de Meio Ambiente, a Licença por Adesão e Compromisso (LAC) para Reforma e Ampliação do Centro de Saúde, referente a Atividades de Clínica Médica (clínicas e consultórios com ambulatório), localizado na localizado na Rua Antônio Zacarias de Souza, s/n, Novo Santo Antônio/MT, nas coordenadas geográficas 12°17'27.05"S / 50°58'0.81"O.

Protocolo 1539311

PREFEITURA MUNICIPAL DE PONTAL DO ARAGUAIA

Secretaria Municipal de Educação e Cultura. Decreto nº 2633/2024 de 01/02/2024. Dispõe sobre homologação de Processo Seletivo Simplificado por Contagem de Pontos e Entrevista nº 001/2023 e dá outras providências. O Prefeito Municipal de Pontal do Araguaia-MT, no uso de suas atribuições legais conferidas pelo artigo 76 da Lei Orgânica do Município; Decreta: Art. 1º - Homologar o Processo Seletivo Simplificado por Contagem de Pontos e Entrevista nº 001/2023 para os cargos de: Inspetor(a) de Alunos; Professor(a) Pedagogo(a); Professor(a) de Educação Física; Psicólogo(a) Educacional e Nutricionista, conforme homologação da Classificação Final constante do Edital nº 011/2024 de 30/01/2024, afixados no mural da Prefeitura Municipal e divulgado no endereço eletrônico <https://www.pontaldoaraguaia.mt.gov.br/site/transparencia-na-prefeitura/rh-e-concursos/processo-seletivo/2024-2/> e posteriormente divulgado no Jornal Oficial Eletrônico dos Municípios do Estado de Mato Grosso (AMM). Art. 2º. Este Decreto entra em vigor na data de sua publicação, revogadas as disposições em contrário. Pontal do Araguaia/MT, 01/02/2024. Adelcino Francisco Lopo. Prefeito Municipal.

Protocolo 1539245

Secretaria Municipal de Educação e Cultura. Edital nº 012/2024. Dispõe sobre declaração de inexistência de recursos de inscrição, referente ao Processo Seletivo Simplificado-Edital nº 011 de 30/01/2024. A Comissão organizadora e coordenadora do Processo Seletivo Simplificado por contagem de pontos e entrevista, considerando o edital 001/2023 item 9.1. Resolve: Declarar que não houve interposição de recursos contra o edital nº 011 de 30/01/2024, classificação final das inscrições. Comissão Organizadora e Coordenadora: Lais Gomes. Presidente da Comissão Port. 348/2023. Rejane E. Galvão. Membro Port. 348/2023 Silvinha da S. Santos. Membro Port. 348/2023.

Protocolo 1539277

Secretaria Municipal de Educação e Cultura. Decreto nº 2634/2024 de 01/02/2024. Convoca candidatos classificados no Processo Seletivo Simplificado por Contagem de Pontos e Entrevista nº 001/2023 e dá outras providências. O Prefeito Municipal de Pontal do Araguaia-MT, no uso de suas atribuições legais conferidas pelo artigo 76 da Lei Orgânica do Município; Considerando a criação de novas vagas temporárias criadas através da Lei Municipal nº 1186/2023 de 17/11/2023, alterada pela Lei Municipal nº 1199/2023 de 12/12/2023, referente Processo Seletivo Simplificado por Contagem de Pontos e Entrevista nº 001/2023, autorizado pela Lei Municipal nº 738/2014 de 10/10/2014. Considerando a homologação do Processo Seletivo Simplificado por Contagem de Pontos e Entrevista nº 001/2023, através do Decreto Municipal nº 2633/2024, de

01/02/2024. Considerando a necessidade de continuidade dos serviços públicos, garantidos com a imediata contratação dos candidatos aprovados; Decreta: Art. 1º. Ficam convocados os candidatos classificados no Processo Seletivo Simplificado Por Contagem de Pontos e Entrevista nº 001/2023, discriminados no Anexo I deste Decreto, com os respectivos cargos, para no prazo de 15 (quinze) dias corridos, contados a partir da data deste Decreto, a se apresentarem na Secretaria Municipal de Educação no Prédio da Prefeitura Municipal de Pontal do Araguaia, no horário de expediente (08:00 as 13:00h), apresentando os documentos constantes do Anexo II, deste Decreto, para posterior assinatura de contratos dos seus respectivos cargos para quais foram classificados. Parágrafo Único. A não apresentação do candidato dentro do prazo previsto, sem a devida justificativa, será considerada como desistência tácita de seu direito no cargo, assumindo, em seguida, o próximo na ordem classificatória. Art. 2º. Fica o Secretário de Administração autorizado a promover a contratação dos convocados na ordem de classificação final. Art. 3º - Os servidores exercerão suas funções no local onde forem contratados, designados de acordo com a necessidade e conveniência do serviço público, conforme descrito do Edital de Abertura do Processo Seletivo Simplificado por Contagem de Pontos e Entrevista nº 001/2023. Art. 4º - Este decreto entra em vigor na data de sua assinatura, revogadas as disposições em contrário. Pontal do Araguaia/MT, 01/02/2024. Adelcino Francisco Lopo Prefeito Municipal. Anexo I: Dos Candidatos Classificados. Secretaria Municipal de Educação e Cultura. Cargo: Inspetor de Alunos. Classificação CR. 1. Monica Paz da Silva Santos. 2. Alessandra Cesário Alves Menezes. 3. Larissa Santos e Silva. 4. Elivania Duarte de Lima Cesário. 5. Joana Iris Pereira dos Santos. 6. Maria Madelena R. Oliveira. 7. Hellen Teixeira Mamedes. 8. Suelen Cristina Ferreira da Silva. 9. Lucimeire Oliveira da Cunha. 10. Tainá Carolina Alves Brandão. 11. Maria Aparecida Maracaipes de Oliveira. 12. Claudia Cristina de Sousa. 13. Evilyn Menezes Balbino. 14. Joselene Ribeiro Pereira. 15. Dorvalina Soares da Silva Santos. 16. Ana Paula Ferreira da Costa. 17. Daniela do Nascimento Silva. 18. Daniela Vitória Nascimento Rodrigues. 19. Valeria Santos dos Reis Farias. 20. Silvania Alves de Moraes. Cargo: Professor Pedagogo. Classificação: CR. 1. Marlene Maria de Araújo. Etapa Educação Infantil. 2. Rosilene de S. Barros Macedo. Educação Infantil. 3. Maristelma de Carvalho. Educação Infantil. 4. Necelina Sousa Lourenco Luz. Educação Infantil. 5. Cláudia Bastos de Sousa. Educação Infantil. 6. Dinaide Aparecida Pereira. Educação Infantil. 7. Fernanda Teixeira de Oliveira. Educação Infantil. 8. Rosemary Cristina Campos dos Santos. Educação Infantil. 9. Orcina Cândida Sobrinho Neta Lima. Educação Infantil. 10. Kacielle Rhuama de O. Santos. Educação Infantil. 11. Ana Clara Oliveira Garcia. Etapa: Alfabetização. 12. Daniele Antikeira Duarte. Alfabetização. 13. Hermina Maria Martins do Prado. Alfabetização. 14. Fabiana Santos Oliveira. Alfabetização. 15. Selma Pereira da Silva Xavier. Alfabetização. 16. Lilian de Araujo Chapadense. Alfabetização. 17. Gislaire Ferreira de Freitas. Etapa: Anos Iniciais. Nishiyama. 18. Rosilene Pires da Silva. Anos Iniciais. 19. Nathania Oliveira Santos. Anos Iniciais. 20. Josely Soares Cardozo. Anos Iniciais. Cargo: Professor de Educação Física. Classificação: CR. 1. Nairana Cristina Santos Freitas. Cargo: Nutricionista. Classificação: CR. 1. Carolinne Gomes Belo. Cargo: Psicólogo(A) Educacional. Classificação: CR. 1. Thaysa Carrijo de Oliveira. Anexo II. Dos documentos exigidos para contratação. Para tomar posse, o candidato deverá apresentar cópia de todos os documentos juntamente com a documentação original (ou cópia autenticada) que comprove: 1. Documentação pessoal: Cédula de identidade RG e CPF; Certidão de Regularidade do CPF <https://servicos.receita.fazenda.gov.br/servicos/cpf/consultasituacao/consultapublica.asp> Comprovante de residência; Cédula do Título de Eleitor e Certidão emitida pelo Cartório Eleitoral que o candidato se encontra quite com a justiça eleitoral <https://www.tse.jus.br/servicosseleitorais/certidoes/certidao-de-quitacao-eleitoral> Carteira de Trabalho (frente e verso/foto) e Cartão do PIS/PASEP; Duas fotos 3x4 colorida, Exame de tipo sanguíneo, Telefone para contato e E-mail pessoal; Comprovante de escolaridade: histórico escolar ou diploma, devidamente registrado pelo MEC; Atestado Médico de Aptidão para Admissão (emitido pelo Médico do Trabalho); Certidão fornecida pelo Cartório distribuidor da comarca do domicílio dos últimos cinco anos, relativa à existência ou inexistência de ações criminais (com trânsito em julgado); 1º Grau (criminal e cível): <https://sec.tjmt.jus.br/primeiro-grau/certidao-negativa-pessoa-fisica2o> Grau (criminal e cível): <https://sec.tjmt.jus.br/emitir-certidao-de-segundograu?opcaoCertidao=1> Certidão Negativa de Débitos (retirada nesta prefeitura no Setor de Tributos); Número da conta

corrente ou poupança, preferencialmente da Caixa Econômica Federal, para pagamento de salário; Certificado de Reservista (sexo masculino), se for o caso. Certidão de Nascimento/casamento/divórcio; Certidão de regularidade do Conselho Regional que trata a profissão regulamentada. Exame de Tipo Sanguíneo. Número da conta corrente ou poupança da caixa para recebimento de pagamento de salário. Telefone para contato e e-mail pessoal 2. Documentação de cônjuge e filhos, se for o caso: CPF do cônjuge, se for o caso; CPF dos dependentes menores de 21 anos, se for o caso; Certidão de Nascimento dos filhos menores de 14 anos, se for o caso; Declaração de Frequência escolar (filhos menores de 14 ano), se for o caso; Carteira de vacinação dos filhos menores de 5 anos, se for o caso. 3. Declarações (buscar ou solicitar via e-mail o modelo para a SEMEC): Declaração de acúmulo ou não de cargo público; Declaração de bens; Declaração de cumprimento de carga horária; Declaração de não parentesco; Declaração de que não infringiu as leis que fundamentam no Edital do Seletivo.

Protocolo 1539279

PREFEITURA MUNICIPAL DE PONTES E LACERDA

AVISO ADESÃO N.001/2024- PMPL
(PROCESSO N.005/2024-PMPL)

A Prefeitura Municipal de Pontes e Lacerda/MT, através da Agente de Contratação e Pregoeira Sr. Lucélia Martos Alves, comunica a Adesão à Ata de Registro de Preços n.267/2023, referente ao Pregão Eletrônico n. 052/2023, referente ao AQUISIÇÃO DE MATERIAIS DE EXPEDIENTE DIDÁTICO E PEDAGÓGICO, realizado pelo município de Sapezal/MT, com a Empresa MARIA JOSE DOS REIS NETO, inscrita no CNPJ sob n.10.226.940/0001-57, com valor total de R\$451.289,70 (quatrocentos e cinquenta e um mil e duzentos e oitenta e nove reais e setenta centavos). Pontes e Lacerda/MT, 01 de fevereiro de 2024.

Lucélia Martos Alves
Agente de Contratação e Pregoeira

Protocolo 1539329

PREFEITURA MUNICIPAL DE PORTO ALEGRE DO NORTE**TERMO DE ADJUDICAÇÃO E HOMOLOGAÇÃO**

A Comissão Permanente de Licitação - CPL da PREFEITURA DE PORTO ALEGRE DO NORTE - MT ESTADO DE MATO GROSSO, de acordo com a Portaria nº 03/2024, constituída para proceder a instituição, exame e julgamento do processo Dispensa de Licitação Nº 003/2024 que tem por atender as atividades deste Secretaria Municipal de Obras e Serviços Urbanos durante o exercício financeiro de 2024, leva ao conhecimento de Vossa Exigência que ao Concluir os trabalhos relativos a Dispensa de Licitação Nº 03/2024, na qual apresentaram A EMPRESA DIEGO REIS L SILVA LTDA CONSTRUTORA CNPJ: 45.953.626/0001-50, CONTRATAÇÃO DE EMPRESA ESPECIALIZADA EM CONSTRUÇÃO DE BANHEIROS PUBLICOS NA PRAÇA DA ORLA DO RIO TAPIRAPE DO MUNICIPIO DE PORTO ALEGRE DO NORTE COM MATERIAL INCLUSO CONFORME PLANILHA ORÇAMENTARIA E CRONOGRAMA FISICO FINACEIRO no Município de Porto Alegre do Norte. Para atender as necessidades da Secretaria de Obras R\$ 52.511,07 (CIQUENTA E DOIS MIL QUINHENTOS E ONZE REAIS E SETE CENTAVOS) Concluídos os trabalhos de competência da Comissão Permanente de Licitação, o encerramento do presente Processo Licitatório fica dependendo exclusivamente da análise e decisão final de Vossa exigência, para o que lhe encaminhamos o presente Processo, com todas as peças que o instruíram na forma da legislação vigente. Porto Alegre do Norte, 01 de Fevereiro de 2024.

VALDISSON DOS SANTOS BARBOSA

Presidente da CPL

KLESIA COELHO ARAUJO**THAIS FERREIRA DOS SANTOS**

Membro da CPL

Protocolo 1539165

TERMO DE RATIFICAÇÃO DE INEXIGIBILIDADE DE LICITAÇÃO
PREFEITURA MUNICIPAL DE PORTO ALEGRE DO NORTE - MT.

INEXIGIBILIDADE Nº 02/2024

O prefeito municipal de Porto Alegre do Norte - MT Respalado no artigo 74 III - contratação dos seguintes serviços técnicos especializados de natureza predominantemente intelectual com profissionais ou empresas de notória especialização, vedada a inexigibilidade para serviços de publicidade e

divulgação: através de inexigibilidade de licitação nº 02/2024, que tem como Objeto: visando CONTRATAÇÃO DE ESCRITÓRIO DE ADVOCACIA ESPECIALIZADO EM DIREITO PÚBLICO PARA REPRESENTAÇÃO DO MUNICÍPIO DE PORTO ALEGRE DO NORTE/MT, NOS PROCESSOS ADMINISTRATIVOS QUE TRAMITAM PERANTE OS ÓRGÃO DE CONTROLE INTERNO E EXTERNO, ASSIM COMO PARA A PRESTAÇÃO DE TODA A ASSESSORIA JURÍDICA NECESSÁRIA PARA A DEFESA DOS INTERESSE DA MUNICIPALIDADE EM MATÉRIAS AFETAS.. Favorecido: SCHNEIDER E MUNHOZ ADVOGADOS ASSOCIADOS, inscrito no CNPJ/MF sob o n.º 22.807.196/0001-63. R\$150.000,00 Cento e Cinquenta Mil dividido em 12 meses R\$12.500,00 (Doze Mil Quinhentos Reais) Ratifico a inexigibilidade de Licitação nº02/2024 em consonância com a justificativa apresentada pelo Parecer Jurídico.

Porto Alegre do Norte, 01 de Fevereiro de 2024.

Daniel Rosa do Lago
Prefeito

Protocolo 1539454

PREFEITURA MUNICIPAL DE ROSÁRIO OESTE**EXTRATO DO TERMO DE PARCERIA****EXTRATO TERMO DE PARCERIA 001/20223****1. Prefeitura municipal de Rosário Oeste/MT.****Custo do Projeto Mensal:** R\$ 1.240.552,54.**Custo do Projeto Anual:** R\$ 14.886.630,49

Local de Realização do Projeto: Município de Rosário Oeste/MT.

Data de assinatura do TP: 29/12/2023.**Início do Projeto:** 01/01/2024.**Término:** 31/12/2024.

Objeto do Termo de Parceria: Seleção de entidade de direito privado, sem fins lucrativos, qualificada como Organização da Sociedade Civil de Interesse Público - OSCIP, nos termos da Lei Federal nº 9.790/99, para celebrar TERMO DE PARCERIA para formação de vínculo de cooperação, visando o fomento e realização de atividades de interesse público no desenvolvimento de projetos voltados a área da Saúde, Agricultura e Meio Ambiente, Assistência Social e Educação

Nome da OSCIP: Instituto de Desenvolvimento Econômico e Social - Exata.

Endereço: Avenida Osasco (Nuc Hab Cpa I), nº 09, quadra 06, sala 102, Bairro Morada da Serra, Cuiabá/MT,

Cidade: Cuiabá **UF:** MT

E-mail: institutoexataacessos@hotmail.com

1.1 Nome do responsável pelo projeto:**Cargo / Função:** Presidente Patrícia Santos da Silva.

Alex Steves Berto
Prefeito Municipal
Prefeitura Municipal Rosário Oeste -MT.

Protocolo 1530794

PREFEITURA MUNICIPAL DE SORRISO**AVISO DE CONVOCAÇÃO****TOMADA DE PREÇOS N.º 011/2023**

O Município de Sorriso - MT, CONVOCA os interessados para CONTINUIDADE do julgamento do procedimento licitatório de TOMADA DE PREÇOS Nº 011/2023, tendo como objeto a "CONTRATAÇÃO DE EMPRESA ESPECIALIZADA PARA EXECUÇÃO DA CONSTRUÇÃO DA COBERTURA DO POSTO DA POLÍCIA RODOVIÁRIA FEDERAL, CONFORME MEMORIAL, PROJETOS, PLANILHA E DOCUMENTOS ANEXO", que realizar-se-á no dia 06 DE FEVEREIRO DE 2024, às 08H30M (horário oficial de Sorriso-MT), no Departamento de Licitações, na sede da Prefeitura Municipal, situada a Avenida Porto Alegre, nº 2.525, Centro, na cidade de Sorriso-MT, onde, serão abertos os envelopes de propostas de preços das empresas habilitadas. Maiores informações poderão ser obtidas junto a Comissão Permanente de Licitação, na Prefeitura Municipal em horário normal de expediente, das 07:00 às 13:00 horas ou através do telefone (66) 3545-4700.

Marisete M. Barbieri - Comissão Permanente De Licitação.

K3 Publicações em Jornais - k3publicacao@gmail.com

Protocolo 1539438

PREFEITURA MUNICIPAL DE VILA BELA DA SANTÍSSIMA TRINDADE

AVISO DE CONCORRÊNCIA N. 002/2024

OBJETO: CONTRATAÇÃO DE EMPRESA ESPECIALIZADA PARA CONSTRUÇÃO DE 2 (DOIS) BUEIROS TRIPLOS CELULARES DE CONCRETO NA COMUNIDADE ARROZAL, ATRAVÉS DO CONVÊNIO N. 0917-2021 - SINFRA, CONFORME PROJETO BÁSICO, MEMORIAL DE CÁLCULO E/OU DESCRITIVO, CRONOGRAMA E PLANILHAS ORÇAMENTÁRIAS ANEXOS.

ABERTURA: 08:00 do dia 20/02/2024, na sede da Prefeitura Municipal de Vila Bela da Ss. Trindade/MT à rua Dr. Mário Corrêa, nº 452 - Centro.

Acesso ao Edital no site: <https://www.vilabeladasantissimatrinidade.mt.gov.br/Transparencia/Licitacoes/Concorrencia-publica/> - Solicitar pelo e-mail: licitacoes@vilabeladasantissimatrinidade.mt.gov.br.

ALESSANDRO SANTANA DE SOUZA - Agente de Contratação.

Protocolo 1539227

PREFEITURA MUNICIPAL DE VILA RICA

PREFEITURA MUNICIPAL DE VILA RICA / MT

PRIMEIRO TERMO ADITIVO AO CONTRATO DE EXECUÇÃO CULTURAL Nº 041/2023

O presente aditivo tem por objeto prorrogar a vigência do contrato 041/2023, pelo período de 120 (cento e vinte) dias, contados a partir do dia 01/02/2024 até 31/05/2024. DEMAIS CLÁUSULAS: Permanecem inalteradas as demais cláusulas do Contrato. DATA: Vila Rica/MT, 01 de fevereiro de 2024.

ASSINANTES /Abmael Borges da Silveira - Prefeitura Municipal De Vila Rica
- Contratante 36.185.983 LUCAS MUNIZ SOUZA ME (36.185.983/0001-25)
- Contratada.

Protocolo 1539162

PODER LEGISLATIVO MUNICIPAL

CÂMARA MUNICIPAL DE ALTO TAQUARI

PORTARIA Nº 002/2024.

"DISPÕE sobre a CONCESSÃO do Adicional tempo de serviço a servidor da Câmara Municipal, e dá outras providências".

A Exma. Sra. **MÁRCIA ANTÔNIA BUSCARIOL**, Presidente da Câmara Municipal de Alto Taquari - MT, no uso de suas atribuições que lhe são conferidas por lei:

RESOLVE:

Artigo 1º - Resolve enquadrar e conceder adicional tempo de serviço, conforme prevê Lei Municipal nº 001/2002, e inciso I do §3º do artigo 88 da Lei Orgânica Municipal, ao servidor.

NOME	CARGO	%
Girlei dos Santos Ferreira	Coordenador Financeiro	15

Artigo 2º - Esta portaria entrará em vigor na data de sua publicação, com efeitos a partir de 01 de fevereiro de 2024
Gabinete da Presidente, 01 de fevereiro de 2024.

Márcia Antônia Buscariol
Presidente da Câmara Municipal
Registre-se.
Publique-se.
Cientifique-se.
CUMPRA-SE.

Protocolo 1539204

CÂMARA MUNICIPAL DE NOVA UBIATÁ

SEGUNDO TERMO ADITIVO AO CONTRATO N.º 001/2023 - DATA: 30/01/2024 - OBJETO: O PRESENTE TERMO ADITIVO TEM POR OBJETO A PRORROGAÇÃO DE VIGÊNCIA E REAJUSTE DE VALOR, ALTERANDO A CLÁUSULA TERCEIRA, CLÁUSULAS QUARTA - CONTRATADO: R. L. DE O. MARQUES EIRELI - CNPJ N.º 17.472.136/0001-05 - VALOR GLOBAL DO ADITIVO: R\$ 15.556,44.

PRIMEIRO TERMO ADITIVO AO CONTRATO N.º 002/2023 - DATA: 30/01/2024 - OBJETO: O PRESENTE TERMO ADITIVO TEM POR OBJETO A PRORROGAÇÃO DE VIGÊNCIA E REAJUSTE DE VALOR, ALTERANDO A CLÁUSULA TERCEIRA, CLÁUSULAS QUARTA - CONTRATADO: VANDERLEIA BESSA MICHELOTTO ME - CNPJ N.º 32.067.675/0001-44 - VALOR GLOBAL DO ADITIVO: R\$ R\$ 21.032,40.

RC PUBLICAÇÕES 66 9 9984-4633

Protocolo 1539289

MATO GROSSO
NÃO PARA

f @ t in govmatogrosso

Quando você soma trabalho e eficiência, o resultado é um dos estados que mais crescem no país.

 **06 hospitais** em construção

 **Mais de 2400 km de** asfalto novo contratados

 **41 novas escolas** em construção

 **Mais de 50 mil vagas em cursos** de capacitação

 **15 mil câmeras** sendo instaladas em todo o estado



TERCEIROS

PREMIUM NEGÓCIOS IMOBILIÁRIOS LTDA

CNPJ n.º 16.990.462/0001-33

EDITAL DE CONVOCAÇÃO ASSEMBLEIA GERAL DE SÓCIOS

Ficam convocados os sócios da empresa PREMIUM NEGÓCIOS IMOBILIÁRIOS LTDA., pessoa jurídica de direito privado, inscrita no CNPJ n.º 16.990.462/0001-33, NIRE 51201333327 para se reunirem em Assembleia Geral de Sócios, que será realizada no dia **09/02/2024** às 15:00h, em Cuiabá - Santa Rosa Coworking Av. Miguel Sutil, 8000 - Jardim Mariana, Cuiabá - MT, 78040-400, para deliberação sobre (i) Aprovação das contas dos anos de 2021/2022 e 2023 (ii) Necessidade de aporte de capital para continuidade das ações em trâmite perante a comarca de Nova Ubiratã (iii) com prazo dos sócios atender o chamado em 10 dias e Outros assuntos de interesse da Sociedade. Cuiabá/MT, 31 de janeiro de 2024. Saulo Santos de Oliveira - **Sócio e Administrador**

Protocolo 1538639

ENGIE BRASIL ENERGIA S.A.

CNPJ 02.474.103/0019-48

COMUNICADO

A Engie Brasil Energia S.A., CNPJ 02.474.103/0019-48, torna público que requereu à Secretária de Estado do Meio Ambiente - SEMA - MT, a renovação de sua Licença de Operação (L.O.) n.º 319926/2019 pelo prazo de validade, para LT 230kV UHE Ponte de Pedra - SE Rondonópolis, localizada no Município de Itiquira - MT.

Protocolo 1538793

BARROS DAPARE INDUSTRIA E COMERCIO DE MATERIAIS DE CONSTRUÇOES LTDA., CNPJ n.º 19.233.953/0001-28, torna público que requereu junto à SEMA - Secretaria Estadual do Meio Ambiente, o Cadastro Insignificante, para 01(um) poço localizado na coordenada 09°50'49,70"/56°03'34,00" no endereço Av. Industrial - Lote 01 Quadra 08 - n.º 400, no município de Alta Floresta - MT, para o consumo humano.

Protocolo 1539164

PREFEITURA MUNICIPAL DE LUCAS DO RIO VERDE- CNPJ: 24.772.246/0001-40 Torna-se público que requereu à Secretaria de Estado de Meio Ambiente - SEMA/MT, a Licença Prévia e Licença de Instalação para a atividade "Loteamento Jardim Primavera III", em zona urbana do município de Lucas do Rio Verde/MT

Protocolo 1539167

PREFEITURA MUNICIPAL DE VERA - CNPJ: 00.179.531/0001-93 Torna-se público que requereu à Secretaria de Estado de Meio Ambiente - SEMA/MT, a Licença Prévia e Licença de Instalação para a atividade "Pavimentação Asfáltica e Drenagem de Águas Pluviais em diversas ruas e avenida", em zona urbana do município de Vera/MT

Protocolo 1539168

EDITAL Nº001/2024 - CONVOCAÇÃO DA ASSEMBLÉIA GERAL ORDINÁRIA DO SINDICATO RURAL DE SORRISO - MT

O Presidente do Sindicato Rural de Sorriso - MT, no uso das atribuições que lhe são conferidas pelo Estatuto Social da entidade, convoca todos seus filiados a comparecerem e participarem da Assembleia Geral Ordinária que será realizada na sede da instituição localizada na **Av. Luiz Amadeu Lodi, n.º 1.415, Bairro Bom Jesus, nesta cidade de Sorriso/MT**, na data de **10 de abril de 2024 às 18h00min**, em 1ª convocação, com a presença da maioria dos filiados com direito a votos, a fim de atender as disposições do art. 21, inciso I do Estatuto Social, em especial para deliberar sobre:

1. Relatório e contas da gestão financeira do ano anterior: EXERCÍCIO 2023;
2. Orçamento das receitas e despesas para o exercício 2024;
3. Apresentação das atividades e projetos do Sindicato Rural de Sorriso;
4. Outros assuntos de interesse da classe;

No entanto, caso não haja quórum em primeira convocação, após 60 (sessenta) minutos, será instalado o plenário em 2º (segunda) convocação com a quantidade de filiados que estiverem presentes, conforme disciplina o artigo 21, §3º do Estatuto Social.

Sorriso - MT, 30 de janeiro de 2024.

Sadi José Beledelli -Presidente do Sindicato Rural de Sorriso/MT

Protocolo 1539170

LOTEAMENTO CIDADE ALTA LTDA, CNPJ n.º **51.761.087/0001-50**, torna público que requereu junto a SEMA - Secretaria de Estado do Meio Ambiente, Licença Prévia e Licença de Instalação (LP e LI) para implantação do Loteamento Urbano Cidade Alta, localizado na Estrada Municipal na Chácaras 21, zona urbana do município de Porto Alegre do Norte/MT.

Protocolo 1539171

ANA CLAUDIA GUTIERREZ DE OLIVEIRA RODRIGUES DALEFFE, inscrito no CPF: **432.761.721-00** torna público que requereu junto a Secretaria de Estado de Meio Ambiente - SEMA / MT, outorga de direito de uso de recursos hídricos para captar água do poço tubular, com coordenadas: Lat.: - 15°55'52,176"S e Long: - 54°57'5,538" W, localizada Estância Nossa Senhora de Fatima, estrada Jaciara / Dom Aquino 1 km a direita, S/N, ao lado do Parque de Exposição, Zona Rural do município de Jaciara - MT, e o total de consumo de água são de 2.400 m³/dia.

Protocolo 1539172

LICENÇA AMBIENTAL

A empresa CONCREBEL ENGENHARIA E CONSTRUCAO LTDA, inscrita no CNPJ n.º: 04.594.324/0002-37, torna público que requereu junto a Secretaria Municipal de Meio Ambiente de Lucas do Rio Verde/MT - SMMA/LRV o pedido de Renovação da Licença de Operação (RLO) para a regularização da atividade de Fabricação de estruturas pré-moldadas de concreto armado, em série e sob encomenda, localizada na Avenida Porto Alegre, N.º 776 N, Distrito Industrial, no município de Lucas do Rio Verde/MT.

LICENÇA AMBIENTAL

A empresa F. VACHILESKI & CIA LTDA, inscrita no CNPJ n.º: 93.388.031/0011-14, localizada na Avenida Perimetral das Samambaias, 4100 W, Distrito Sul, no município de Nova Mutum/MT, torna público que requereu junto a Secretaria Municipal de Agricultura e Meio Ambiente de Nova Mutum/MT - SAMA/NM, o pedido de Renovação da Licença de Operação (RLO) e Ampliação de Licença Prévia (LP) e Licença de Instalação (LI), para a regularização da atividade de Reforma de Pneumáticos Usados e a Alteração de Razão Social da referida empresa, passando esta a se chamar VACHILESKI RECAUCHUTADORA DE PNEUS MT LTDA, inscrita no CNPJ n.º 40.067.481/0001-77, estabelecida no mesmo endereço, desenvolvendo as mesmas atividades e com a mesma capacidade produtiva.

Protocolo 1539195

GGF Fazendas LTDA, CNPJ n.º 12.995.806/0001-46, torna público que requereu à Secretaria de Estado de Meio Ambiente - MT (SEMA / MT) o cadastro, classificação e outorga de obra hidráulica de um Barramento de acumulação de água para usos múltiplos, exceto para geração de energia elétrica, localizada no Córrego sem denominação, Coordenadas Geográficas 12° 44' 43.567" S e 56°42' 19.417" O, na Fazenda Cristo Rei I - Barramento 4 CAR MT n.º MT37801/2017, no município de Tapurah / MT. ALM EMPREENDIMENTOS LTDA (66 9 9991-9996)

Protocolo 1539196

KLEVERSON SCHEFFER E OUTROS, CPF 941.780.201-10, torna público que requereu junto à SEMA - Secretaria de Estado de Meio Ambiente/MT, a Renovação da Licença de Operação - LO, para Posto de Abastecimento Aéreo no estado de Mato Grosso, com sede na RODOVIA CHAPADA NOVA BRASILÂNDIA (MT 251) KM 14, zona rural, Fazenda Buriti em Chapada dos Guimarães/MT.

Protocolo 1539197

Instituto Nacional de Processamento de Embalagens Vazias - INPEV, inscrita no CNPJ N.º 04.875.587/0001-33 torna público que requereu junto à Secretaria de Estado de Meio Ambiente (SEMA/MT) a Licença Prévia (LP) e Licença de Instalação (LI), para a atividade de Central de recebimento de embalagens vazias e resíduos pós consumo de defensivos agrícolas, localizada na Avenida Santos Dumont S/N.º, município de Porto Alegre do Norte. Não foi determinado EIA/RIMA.

Protocolo 1539199

RELATÓRIO DA ADMINISTRAÇÃO

A Diretoria da Companhia de Saneamento do Estado de Mato Grosso – SANEMAT no cumprimento das disposições legais e estatutárias apresenta o Relatório da Administração, as Demonstrações Contábeis e o Balanço Geral relativo ao exercício de 2023.

A SANEMAT foi constituída pela Lei nº 2.626 de 07/07/1966, regulamentada pelo Decreto nº 20 de 03/08/1966 e registrada no Cartório do 1º Ofício em 27/09/1966, no Livro nº 232, Folhas 92v a 102v. É uma sociedade de economia mista de capital fechado, sujeita aos ditames da Lei 6.404/76 (Lei das S/A).

O Governo do Estado, com 82,6% das ações, é o acionista majoritário da Companhia, sendo que os demais 17,4% do seu capital pertence a diversos acionistas, dentre Prefeituras que receberam ações ao tempo da assinatura dos contratos de concessão na década de 70 do século passado, e que ainda mantêm a propriedade dessas ações, além de investidores privados, que adquiriram ações de algumas Prefeituras que as venderam em leilões.

Observa-se pelo resultado apurado no presente Balanço, a Companhia apresenta um Patrimônio Líquido **negativo** de R\$ 61.043.151,17 (sessenta e um milhões, quarenta e três mil, cento e cinquenta e um real e dezessete centavos).

Deve-se observar que o valor do Patrimônio Líquido registrado, embora tenha sido apurado observando-se a melhor técnica contábil, está passivo a correções, tendo em vista que a SANEMAT é parte credora em diversas ações judiciais de cobranças, sendo que a sua maioria com sentença favorável à Companhia já transitada em julgado o que poderá influenciar fortemente no resultado final.

Cumprir salientar ainda, que não fora até o momento feito um encontro de contas definitivo entre a SANEMAT e o Governo do Estado, com vistas a apurar o resultado oriundo do cumprimento da Lei Estadual 7.359/2000 que estabeleceu a obrigação do Estado indenizar a Companhia pelo valor das reversões dos ativos aos municípios, o que deverá ocorrer no exercício de 2024.

Dentre as medidas apontadas como necessárias para o cumprimento da Lei 7.359/2000, cabe destacar que parte fora executada e algumas ainda serão adotadas a bem do patrimônio e da administração da SANEMAT, as quais se elencam as seguintes:

- a. Definição e consolidação da Política de Triagem, Separação, Registro, Guarda e Descarte de documentos do arquivo da Companhia, que foi realizada no mês de setembro de 2021, sendo que foram 2.540 caixas de documentos analisadas e catalogadas no arquivo;
- b. Assinatura de nova parceria entre a SEPLAG/Arquivo Público do Governo do Estado e SANEMAT, visando a atualização da tabela de temporalidade, bem como a adequação à padronização de acordo com o regulamento do Arquivo Público do Governo do Estado de Mato Grosso, sendo que os trabalhos terão início ainda na primeira quinzena do mês de Janeiro de 2024;
- c. Digitalização de todos os processos internos, sendo que atualmente a Companhia não possui mais processos físicos, com exceção dos que possuem exigência legal de guarda e devem ser entregues à terceiros interessados (Ex-funcionários);
- d. Viagens a 56 Municípios do interior, buscando a obtenção de certidões junto aos cartórios de registros de imóveis e agenda com prefeitos, solicitando a transferência dos imóveis registrados em nome da SANEMAT que fazem parte dos Termos de Dação assinados entre as partes, bem como verificando e documentando o estado dos veículos/motos que estão de posse das prefeituras, porém registrados em nome da SANEMAT junto ao Detran-MT;
- e. Identificação de 73 imóveis registrados em nome da SANEMAT, no interior do estado, que porem, são objetos dos Termos de Dação assinados entre as partes e já tiveram sua posse transferida aos municípios, porém não tiveram a sua transferência de propriedade efetivada em cartório;
- f. Transferência de 53 Imóveis identificados no item anterior, todos via o Sistema E-Notariado, que permite que a assinatura da Escritura do imóvel seja assinada através de certificado digital, evitando assim despesas com locomoção e diárias e otimizando o tempo de servidores públicos, sendo que as escrituras são assinadas pela SANEMAT e tem como Interveniante o Governo do Estado representado pelo Dr. Procurador Geral do Estado;
- g. Regularização junto Prefeitura Municipal de Cuiabá sobre os débitos fiscais dos imóveis localizados no Bairro do Porto em Cuiabá-MT, informamos à Prefeitura Municipal que o Imóvel onde está localizada a ETA-Porto, faz parte do Anexo do Termo de Dação (municipalização) e, portanto, desde aquela data, está sob a responsabilidade do município (concessionária), não sendo obrigação da SANEMAT o recolhimento do IPTU em relação ao mesmo. O outro imóvel onde está localizado o Camelódromo do Porto é objeto de um Termo de Comodato entre a SANEMAT e o Município de Cuiabá onde está estabelecido que o município é responsável por tais tributos durante a vigência do mesmo. A Prefeitura Municipal de Cuiabá recebeu a documentação para análise e suspendeu a cobrança;
- h. Encerramento do processo de encontro de contas e abatimento de créditos do Governo do Estado de 07 municípios (Chapada dos Guimarães, Mirassol D'Oeste, Araputanga, Juscimeira, Primavera do Leste, Jaciara e Dom Aquino), sendo que existem mais 02 em fase de obtenção de parecer estudo de vantajosidade junto à CGE para confecção de termo de quitação;
- i. Regularização de pendências remanescentes de administrações anteriores junto à Receita Federal, que estavam bloqueando o CNPJ da SANEMAT;
- j. Levantamento junto à PGE-MT de débitos inscritos em dívida ativa em nome da SANEMAT referentes a não pagamentos de IPVA e Licenciamento de veículos antigos e sucatas registrados em nome da Companhia junto ao DETRAN-MT e quitação dos mesmos;
- k. Identificação de 282 veículos registrados junto ao Detran-MT em nome da Companhia, sendo 10 veículos objetos de furto ou roubo que não serão passíveis de baixa junto ao Detran-MT, porém não geram mais nenhum ônus à SANEMAT;

- l. Transferência ou Baixa de 234 veículos junto ao Detran-MT que estavam registrados em nome da SANEMAT, porém a posse estava com municípios, que foram objeto de leilão ou ainda, viraram sucatas, faltando ainda a baixa de 38 veículos;
- m. Contratação Assessoria/Auditoria Tributária, Fiscal, Contábil, Financeira e Patrimonial, visando a apuração da situação fiscal/tributária da companhia, a fim de que se estabeleça a existência ou não de passivos tributários visando a liquidação efetiva da Companhia no mais curto prazo possível;
- n. Recebimentos de precatórios na ordem de R\$ 5.070.969,34 (cinco milhões, setenta mil, novecentos e sessenta e nove reais e trinta e quatro centavos) oriundos da Ações de Execução movida pela SANEMAT contra os municípios que não indenizaram serviços ou patrimônio à SANEMAT quando da transferência dos sistemas para os mesmos;
- o. Ingresso de duas Ações de Reintegração de posse de imóveis em Cuiabá-MT que são de propriedade da SANEMAT, porém encontram-se na posse irregular de terceiros, visando a venda dos mesmos após a resolução das ações;
- p. Obtenção no mês de agosto de 2022, de sentença em primeira Instância do Processo nº 0010386-18.2002.8.11.0041 da Quarta Vara Especializada da Fazenda Pública do Estado de Mato Grosso, movido pela SANEMAT contra o Município de Rondonópolis-MT, oriundo da indenização da transferência do sistema, gestão compartilhada e serviços. Ressalta-se que este processo foi distribuído no ano de 2.002, portanto demandou longos 20 anos, sendo que a atual gestão com o acompanhamento mensal representada pelo seu Advogado procurador habilitado nos autos através de audiências, petições e despachos, conseguiu finalmente obter a sentença que representa um montante considerável e fará grande diferença no balanço de ativos da Companhia, sendo que foi pautado o mesmo para a sessão de Julgamento em Segunda Instância para o dia 29 de Janeiro de 2024;
- q. Elaboração e aprovação pelo Conselho de Administração da SANEMAT, com concordância da PGE-MT, do PRD- Plano de Recuperação de Débitos, que prevê uma estratégia de abordagem aos municípios devedores para com a SANEMAT, com sentenças favoráveis à Companhia em processos judiciais de Ação de Cobrança, para que firmem acordo na justiça com a SANEMAT visando abreviar os processos e antecipar a expedição de precatórios, com incentivos proporcionais de acordo com cálculos de correções apresentados e aprovados junto à PGE-MT e ao Conselho de Administração da SANEMAT;
- r. Pagamento de R\$ 21.789.350,48 (vinte e um milhões, setecentos e oitenta e nove mil, trezentos e cinquenta reais e quarente e oito centavos) do REFIS no ano de 2023;
- s. Buscando a economia anual e melhor gestão dos recursos da Companhia, na Assembleia Geral Extraordinária do Conselho de Administração da SANEMAT foi aprovada a alteração estatutária que reduziu de 07(sete) para 04(quatro) o número de Conselheiros, resultando na economia anual de aproximadamente R\$ 119.000,00(cento e dezenove mil reais) de Jetons a serem pagos
- t. Alteração no modo de contabilização dos repasses do Tesouro do Estado, registrando em conta do passivo, para compensação da Dívida entre o Governo do Estado e a Sanemat por ocasião da assinatura do Termo de Compensação de Dívida.

Com relação ao ativo e passivo da Companhia perante o Estado de Mato Grosso deve se ressaltar que os mesmos devem ser cuidadosamente analisados e atualizados, vez que os valores registrados nas demonstrações contábeis são históricos e, por esta razão, não se tem condições de estimar os impactos de eventuais atualizações no Patrimônio Líquido da SANEMAT, que pode sofrer variações substanciais, influenciando diretamente no resultado da liquidação.

Desta feita, reforço o que já fora mencionado em relatórios anteriores que é temerário colocar em liquidação a empresa antes da conclusão dos trabalhos a serem realizados e a efetivação do encontro de contas entre a Companhia e o Governo do Estado.

Era o que tínhamos a informar.

LUIZ FERNANDO CALDART

Diretor Presidente da SANEMAT e Membro do Conselho de Administração

QUADRO I - BALANÇO PATRIMONIAL EM 31 DE DEZEMBRO DE 2023 - VALORES EXPRESSOS EM REAIS					
ATIVO	2023	2022	PASSIVO	2023	2022
CIRCULANTE	12.775.169	7.373.299	CIRCULANTE	19.176.561	22.454.121
Disponibilidades	7.045.919	2.937.992	Fornecedores de Produtos e Serviços	254.886	254.886
Recursos Bloqueados Judicialmente	-	-	Impostos, Taxas e Consignações à Recolher		
Impostos e Contribuições a Recuperar	-	-	Acionista Controlador Custeio da UO Sistema FIPLAN	80.292	80.292
Créditos à Receber - Municipalização	5.729.250	4.435.307	Provisões para Contingências	146.225	100.129
Demais Créditos			Parcelamentos Lei Nº 11.941/2009 consolidado	18.695.159	22.018.814
NÃO CIRCULANTE	265.660.377	74.029.898	NÃO CIRCULANTE	320.302.136	321.124.811
REALIZÁVEL A LONGO PRAZO	227.498.107	235.826.013	EXIGÍVEL A LONGO PRAZO	320.302.136	321.124.811
Contas à Receber de Usuários - Alto Garças	51.050	51.050	Fornecedores de Produtos e Serviços	2.519.116	2.519.116
Provisão para Créditos de Liquidação Duvidosa - Alto Garças	(51.050)	(51.050)	Governo do Estado de Mato Grosso	313.962.190	297.904.356

Contas à Receber de Usuários - Anterior à 2002 (Municipalização)	49.005.794	49.005.794	Provisões a Longo Prazo	782.830	782.830
Provisão para Créditos Liquidação Duvidosa	(49.005.794)	(49.005.794)	Impostos e Contribuições à Recolher	-	-
Créditos à Receber - Municipalização	224.719.119	232.992.894	Governo do Estado de Mato Grosso - Ações à Subscrever Parcelamentos Lei Nº 11.941/2009 consolidado	3.038.000	3.038.000
Demais Créditos	2.778.987	2.833.119			16.880.509
INVESTIMENTO	42.521	42.521	PATRIMÔNIO LÍQUIDO	(61.043.150)	(62.175.735)
Investimento	42.521	42.521	Capital Subscrito	283.557.905	283.557.905
IMOBILIZADO	38.119.749	38.161.364	Reservas de Capital	634.925	634.925
Bens de Uso Geral - Sistema de Abastecimento de Água	1.367.154	1.408.769	Ajustes de Avaliação Patrimonial	10.668.681	10.668.681
Bens Residuais - Processo Municipalização	36.185.926	36.185.926	Prejuízos Acumulados	355.904.661	(357.037.246)
Outras Imobilizações - Termos de Reversão de Alto Garças	566.669	566.669			
TOTAL DO ATIVO	278.435.546	281.403.197	TOTAL DO PASSIVO	278.435.547	281.403.197

QUADRO II - DEMONSTRAÇÃO DO RESULTADO DO EXERCÍCIO EM 31 DE DEZEMBRO DE 2023		
VALORES EXPRESSOS EM REAIS		
RECEITA OPERACIONAL BRUTA		
Receita Operacional Bruta	-	-
Abastecimento de água	-	-
Acréscimos por impontualidade	-	-
Outras receitas operacionais	-	-
Deduções da Receita Operacional Bruta	-	-
Impostos sobre receitas - PIS/COFINS	-	-
RECEITA OPERACIONAL LÍQUIDA	-	-
Custo dos Serviços Prestados	-	-
Sistemas abastecimento de água	-	-
RESULTADO OPERACIONAL BRUTO	-	-
Despesas Comerciais, Receitas Operacionais	34.158	20.720.886
Receitas não operacional	34.158	34.771
outras Receitas - Subvenções		20.686.115
RESULTADO OPERACIONAL LÍQUIDO	34.158	20.720.886
DESPESAS OPERACIONAIS	(14.911.929)	(12.865.410)
Despesas Administrativas	-2.996.160	-2.185.445
Despesas Tributárias	-11.915.769	-10.679.965
Despesas Financeiras Liquida		
Despesas Operacionais		
RESULTADO OPERACIONAL	(14.877.771)	7.855.476
OUTROS RESULTADOS	(1.585.185)	(2.619.578)
Outras Receitas	(1.585.185)	(2.619.578)
Outras Despesas		
RESULTADO DO EXERCÍCIO	(16.462.956)	5.235.898
Lucro por Ação	(0,0077)	0,0024

QUADRO III - DEMONSTRAÇÕES DAS MUTAÇÕES DO PATRIMÔNIO LÍQUIDO EM 31 DE DEZEMBRO DE 2023

VALORES EXPRESSOS EM REAIS

	Capital Subscrito	Reservas de Capital	Reservas de Reavaliação	Prejuízos acumulados	Patrimônio Líquido
Saldos em 31 de dezembro de 2021	283.557.905	634.924	10.668.681	(373.499.114)	(78.637.605)
Ajuste de exercícios anteriores				11.225.972	11.225.972
Prejuízo Acumulado do Exercício Anterior				(362.273.142)	(67.411.633)
Lucro do exercício				5.235.898	5.235.898
Saldos em 31 de dezembro de 2022	283.557.905	634.924	10.668.681	(357.037.244)	(62.175.735)
Ajuste de exercícios anteriores				17.595.540	17.595.540
Prejuízo Acumulado do Exercício Anterior				(339.441.705)	(44.580.196)
Lucro do exercício				(16.462.956)	(16.462.956)
Saldos em 31 de dezembro de 2023	-	-	-	(355.904.661)	(61.043.152)

QUADRO IV - DEMONSTRAÇÕES DOS FLUXOS DE CAIXAS (INDIRETO) em 31 de dezembro de 2023

VALORES EXPRESSOS EM REAIS

FLUXO DE CAIXA DAS ATIVIDADES OPERACIONAIS	2023	2022
Resultado do exercício	-16.462.956,13	5.235.898,00
Ajustes:		
Depreciação	41.615,10	43.416
Provisão para Créditos de Liquidação Duvidosas		0
Ajustes de Exercícios Anteriores	17.595.539,66	11.225.972
Diminuição (Aumento) de Ativos Operacionais		
Contas a Receber de Usuários	0,00	0
Recursos Bloqueados Judicialmente	-29.856,20	(25.537)
Impostos e Contribuições a Recuperar		0
Créditos a Receber - Municipalização - CP	-1.264.086,97	15.906
Créditos a Receber - Municipalização - LP	-8.273.774,80	284.813
Demais Créditos - CP		0
Demais Créditos - LP		0
Aumento (Diminuição) de Passivos Operacionais		
Fornecedores de Produtos e Serviços - CP		0
Fornecedores de Produtos e Serviços - LP		0
Impostos, Taxas e Consignações a Recolher - CP		0
Parcelamentos Lei nº 11.941/2009 consolidado - CP	-3.323.655,50	(11.717.544)
Parcelamentos Lei nº 11.941/2009 consolidado - LP	-16.880.509,16	(29.651.349)
Provisão para Contingências	-46.095,56	(32.060)
Acionista Controlador Custeio da UO Sistema FIPLAN		0
CAIXA LÍQUIDO DAS ATIVIDADES OPERACIONAIS	-28.643.779,56	(24.620.484)
FLUXO DE CAIXA DAS ATIVIDADES DE INVESTIMENTO		
Bens Imobilizados		
CAIXA LÍQUIDO DAS ATIVIDADES DE INVESTIMENTO		
FLUXO DE CAIXA DAS ATIVIDADES DE FINANCIAMENTO		
Governo do Estado de Mato Grosso	23.683.899,27	24.097.113
CAIXA LÍQUIDO DAS ATIVIDADES DE FINANCIAMENTO	23.683.899,27	24.097.113
Redução Líquido de Caixa e Equivalentes de Caixa	4.107.926,77	523.371
Caixa e Equivalentes de Caixa no Início do Exercício (Disponibilidades)	2.937.992,00	2.414.621
Caixa e Equivalentes de Caixa no Fim do Exercício (Disponibilidades)	7.045.918,77	2.937.992

*Os documentos originais encontram-se assinados.

NOTAS EXPLICATIVAS ÀS DEMONSTRAÇÕES CONTÁBEIS EM 31 DE DEZEMBRO DE 2023
(VALORES EXPRESSOS EM REAIS)**1. Contexto Operacional, Capital Social, Operação e Acordos.**

A Companhia de Saneamento do Estado de Mato Grosso - SANEMAT é uma sociedade por ações, de economia mista e capital fechado, constituída em conformidade com o art. 19 da Lei Estadual n.º 2.626, de 07 de julho de 1966 e regulamentada pelo Decreto n.º 120, de 03 de agosto de 1966. A Companhia tinha por escopo realizar estudos, projetos e orçamentos de obras, como também de novas instalações e ampliações para melhoria do Sistema Básico de Saneamento dos Municípios e explorar, diretamente ou por intermédio de subsidiárias regionais ou locais, serviços de captação, tratamento e distribuição de água, e coleta e tratamento de esgoto sanitário, celebrando convênios para execução e exploração desses serviços.

A Companhia detinha desde a sua criação, a concessão de exploração dos serviços de saneamento e esgotamento sanitário em todos os municípios do Estado de Mato Grosso. A partir de 1998, a Companhia iniciou o processo de municipalização revertendo os sistemas de saneamento e esgotamento aos municípios, por intermédio do Governo do Estado de Mato Grosso.

Por meio da **Lei nº 7.358, de 13 de dezembro de 2000**, foi consentido a extinção da Companhia de Saneamento do Estado de Mato Grosso e de outras providências, publicado no Diário Oficial do Estado de Mato Grosso em 13/12/2000, com a seguinte redação:

Art. 1º - Fica o poder Executivo autorizado a extinguir a Companhia de Saneamento do Estado de Mato Grosso – SANEMAT, sociedade de economia mista cuja criação foi autorizada pela Lei nº 2.626, de 07 de julho de 1966, e pelo decreto nº 120, de 03 de agosto de 1966.

Parágrafo único – *O patrimônio da SANEMAT reverterá ao Estado e aos demais acionistas, sem prejuízo da reversão dos bens vinculados à prestação dos Serviços públicos de saneamento aos respectivos Municípios titulares e sem prejuízo dos compromissos da SANEMAT para com a Fundação SANEMAT de Previdência e Assistência – SANEPREVI.*

Dando continuidade ao processo de municipalização o Governo do Estado de Mato Grosso, implementou um programa de incentivos aos municípios para aquisição dos sistemas, estabelecido pela lei nº 7.535/01, onde a SANEMAT transferiu aos municípios os ativos em operação nos sistemas de abastecimento de água e esgotamento sanitário. A transferência dos sistemas de captação, tratamento e distribuição de água, e de coleta e tratamento do esgoto sanitário aos municípios, *geraram direitos a serem realizados em até 360 meses, os quais foram assumidos pelo Governo do Estado de Mato Grosso, assim, garantindo a SANEMAT a plena realização desses direitos.*

O Estado, enquanto participante majoritário nas ações da Companhia assumiu a responsabilidade pelo cumprimento das obrigações trabalhistas e cíveis decorrentes da desoperacionalização da SANEMAT, inclusive com relação ao Fundo de Pensão, SANEPREVI, onde o Governo arcou com todas as responsabilidades referentes. O Estado efetua regularmente os repasses referentes aos recebimentos dos créditos com os municípios além de repasses complementares de acordo com as necessidades de cobertura dos gastos necessários à manutenção da Companhia.

No ano de 2000, a SANEMAT aderiu ao REFIS III - Programa de Recuperação Fiscal, com base no Decreto nº 3.342 de 25/01/2000, alterado pela MP 30/03/2000, o qual determinava a amortização mensal das parcelas do REFIS, calculada na razão de 1,5% do faturamento bruto da empresa. Por essa razão não foi possível concluir o processo de municipalização da SANEMAT, com base na Lei Estadual nº 7.359/2000, permanecendo sob a administração direta da SANEMAT o sistema do município de Alto Garças, para que sobre o faturamento daquele município fossem calculadas as parcelas do REFIS.

A SANEMAT foi excluída do programa REFIS IV, conforme Portaria nº 2.276, de 31 de agosto de 2009 do Comitê Gestor do Programa de Recuperação Fiscal, onde, no Art. 1º mencionava: *“Excluir do Programa de Recuperação Fiscal, a pessoa jurídica CNPJ nº 03.470.358/0001-76, com efeito, a partir de 1º de outubro de 2009, por estarem configuradas as seguintes hipóteses de exclusão-diversos artigos.”*

Em 27 de maio de 2009, foi sancionada pelo Governo Federal a Lei nº 11.941/2009 estabelecendo novos critérios de parcelamento da dívida, ao qual a SANEMAT aderiu, tendo consolidado o montante da dívida em junho de 2011.

Com essa nova adesão o Estado de Mato Grosso assumiu um parcelamento de seus débitos junto à Receita Federal de 180 parcelas mensais, os quais estão sendo pagos com recursos alocados no orçamento da SANEMAT pelo Governo do Estado.

À vista da modalidade do novo programa REFIS IV, o qual o cálculo da amortização não recai mais sobre o faturamento da empresa e sim um parcelamento em quantidade finita de parcelas, está sendo possível dar termo ao processo de municipalização iniciado através da Lei 7.359/2000, com a total reversão do sistema de Alto Garças ao município.

Em assim sendo, o município de Alto Garças e a SANEMAT assinaram em 2014 o Termo de Reversão e Assunção do Sistema, através do qual aquele município assume o sistema de abastecimento de água e esgotamento sanitário, estando no aguardo de nova alteração da Lei 7.359/2000, com a avaliação dos ativos a serem revertidos, para dar solução final ao processo.

Muito embora o respectivo Termo de Reversão tenha sido assinado em 10 de fevereiro de 2014, a Prefeitura Municipal de Alto Garças já tinha, de fato, assumido o sistema desde fevereiro de 2013, através da edição de dois decretos: O Decreto Municipal nº 006, de 08 de fevereiro de 2013 *“autoriza o município de Alto Garças a contrair despesas a fim de garantir o pleno abastecimento de água a seus municípios e dá outra providência”* e o Decreto Municipal nº 017, de 19 de março de 2013 *“declara a nulidade do Contrato Administrativo nº 72/2009, celebrado entre o Município de Alto Garças e a Companhia de Saneamento do Estado de Mato Grosso – SANEMAT e dá outras providências”*.

Logo, como se depreende, a assinatura do Termo de Reversão teve apenas o efeito de convalidar uma situação que de fato já estava resolvida.

Para conclusão da reversão dos Sistemas de Abastecimento de Água e Esgoto Sanitário, a SANEMAT estava aguardando, por parte da Assembleia Legislativa, a alteração da Lei 7.359/2000, para estender seus efeitos até o exercício de 2014 de forma a permitir que os municípios pudessem gozar dos incentivos previstos para a municipalização dos serviços, constantes na lei.

A Assembleia Legislativa do Estado de Mato Grosso através da Lei nº 10.381 de 11 de março de 2016 prorroga o prazo previsto no § 1º do art. 1º da Lei 7.358 de 13 de dezembro de 2000, como segue:

Art. 1º - *Fica prorrogado até 31 de dezembro de 2016 o prazo previsto no § 1º da Lei nº 7.359/2000, porém não houve interesse e ou acordo para assunção definitivo dos Sistemas de Abastecimento de Água e Esgotamento Sanitário dos Municípios até a data estabelecida.*

Em 28 de dezembro de 2016, a Assembleia Legislativa do Estado de Mato Grosso através da Lei 10.481, prorroga novamente e altera a Lei nº 7.359/2000, de dezembro de 2000, no seu Art. 1º - Fica prorrogado até o dia 31 de dezembro de 2017 o

prazo previsto no § 1º da Lei nº 7.359, de dezembro de 2000, aguardando os municípios para fazer adesão à Lei de incentivo para conclusão da reversão dos Sistemas de Abastecimento de Água e Esgotamento Sanitário aos municípios.

Sem sucesso nas negociações com os restantes dos Municípios que ainda não aderiram no processo de negociação, a SANEMAT enviou a Casa Civil em Dezembro/2017, com objetivo de encaminhamento para Assembleia Legislativa, Projeto de Lei para prorrogação da Lei 7.359/2000 por mais um ano, até 31 de dezembro de 2018, para tentar beneficiar os sete municípios que ainda não haviam aderidos a municipalização e mais o município de Alto Garças que já está com a avaliação patrimonial atualizada.

A Lei Complementar nº 413 de 20 de dezembro de 2010, editada pelo Governo do Estado de Mato Grosso, no seu Art. 2º cria a Secretaria das Cidades – SECID, e no Art. 14. Item II – Administração Indireta: Sociedade de Economia Mista - Vincula a Companhia de Saneamento do Estado de Mato Grosso – Sanemat à Secretaria das Cidades.

O Decreto nº 659 de 02 de setembro de 2011, dispõe que a execução administrativa, financeira e contábil da SANEMAT será no Núcleo Transito e Transporte, codificado no orçamento do Estado como Unidade Orçamentária – UO: 28.501. O decreto Orçamentário nº 240, de 02 de agosto de 2011, inclui a Sanemat de fato no Orçamento do Estado de Mato Grosso conforme os Artigos 1º, 2º e 3º com recursos sob a supervisão da SEFAZ via FIPLAN.

Com base no Art. 45 da Constituição Estadual, o Governo do Estado de Mato Grosso, sanciona a Lei Complementar nº 566 de maio de 2015, e no seu art. 37, dispõe sobre as entidades integrantes da Administração Pública Indireta Estadual, que reger-se-ão pelos dispositivos constantes na mesma, obedecidos os seguintes princípios institucionais:

I – As Autarquias e as Fundações públicas de direito público, pelas leis de criação e respectivos estatutos, regimentos internos;

II – As empresas públicas e as sociedades de economia mista, suas subsidiárias ou controladas, pelas leis que autorizarem sua constituição e pelos respectivos estatutos ou contratos sociais.

Art. 40 São sociedades de economia mista do Estado de Mato Grosso as seguintes:

Item V – Companhia de Saneamento do Estado de Mato Grosso – SANEMAT;

Art. 42 Ficam vinculadas aos órgãos abaixo indicados, para efeito de supervisão e fiscalização e controle, as seguintes entidades da Administração Indireta Estaduais:

Item VIII – à Secretaria de Estado das Cidades:

a) Companhia de Saneamento do Estado de Mato Grosso – SANEMAT, em extinção.

A Lei Complementar nº 612 de 28 de janeiro de 2019, editada pelo Governo do Estado de Mato Grosso, no seu capítulo III da Administração Pública Indireta, sancionou os seguintes Artigos na lei complementar:

Art. 31 São sociedades de economia mista do Estado de Mato Grosso as seguintes:

Item V – Companhia de Saneamento do Estado de Mato Grosso, em extinção:

Art. 34 Ficam vinculadas aos órgãos abaixo indicados, para efeito de supervisão, fiscalização e controle, as seguintes entidades da Administração Direta Estadual:

Item VII – à Secretaria do Estado de Infraestrutura e Logística:

a) Companhia de Saneamento do Estado de Mato Grosso – SANEMAT, em extinção.

2. Apresentação das Demonstrações Contábeis

As demonstrações contábeis estão sendo apresentadas em conformidade com a Lei 6.404/76, considerando as alterações desta pela Lei 11.638/07 e foram elaboradas de acordo com as Práticas Contábeis Adotadas no Brasil, as quais abrangem a Legislação Societária Brasileira e ainda, com base no Manual de Sistema Contábil das Companhias Estaduais de Saneamento Básico, instituído pela Circular COSAN nº 07/85, do extinto Banco Nacional de Habitação – BNH, incorporado à Caixa Econômica Federal – CEF, e de outros dispositivos legais e fiscais aplicáveis às empresas concessionárias do serviço público de água e esgotamento sanitário.

3. Principais Diretrizes Contábeis

As principais diretrizes adotadas para a elaboração das demonstrações contábeis foram:

- **Contas a receber de usuários** - Consideram a totalidade das contas em aberto e direito a receber faturados por consumo já incorrido, inclusive de órgãos públicos, mesmo créditos vencidos há longo prazo, bem como saldos de faturas emitidas ainda antes da municipalização dos sistemas de abastecimento de água e esgotamento sanitário.
- **Provisão para créditos de liquidação duvidosa** - Constituída por montante considerado pela administração para cobrir possíveis perdas que possam ocorrer na realização das contas a receber, levando em conta análise da qualidade e vencimento dos créditos. 100% (cem por cento) provisionado das contas a receber de usuários.
- **Depósitos Judiciais** - Demonstrados pelo valor dos bloqueios judiciais, resultado de causas cíveis e trabalhistas em desfavor da Companhia.
- **Créditos a receber Municipalização** – Corresponde aos valores a receber referente a transferência de bens imobilizados (acervo patrimonial) aos municípios por intermédio do Governo do Estado de Mato Grosso, registrados valores originais deduzidos os pagamentos referentes. O Governo do Estado publicou em diversas datas no Diário Oficial em nome de cada Município, o seguinte, entre si, justo e acertado o presente **Ato de Anulação do Termo de Confissão e Assunção de Dívida**, que reger-se-á pelas cláusulas seguintes e pelas condições descritas no presente, em função do disposto no art. 35, da Lei Complementar nº 101 de 01 de maio de 2000.

Clausula 1ª- Fica cancelado, por infringência ao disposto no art. 35, da Lei Complementar nº 101, de 04/05/2000, o Termo de Confissão e Assunção de Dívida, na data em que foram assinados.

Em 31/12/2011 a SEFAZ encaminhou à SANEMAT com objetivo de controle junto aos Municípios, posição de saldo devedor corrigido com base nas cláusulas dos contratos anteriores, para efeito de ajustes em registros contábeis, cujo montante apresentado foi convertido em metros cúbicos (m³), como previstos no Termo de Dação em Pagamento Referente ao Termo de Confissão e Assunção de Dívida.

- **Investimentos**– Demonstrado pelos valores em participações permanentes em outras sociedades e os direitos de qualquer natureza, não classificáveis no ativo circulante, e que não se destinem à manutenção da atividade da companhia ou empresa.
- **Imobilizado** - Demonstrado pelos valores avaliados quando do processo de transferência aos municípios, e ao custo de aquisição ou construção, deduzido de depreciação calculada pelo método linear, às taxas que levam em consideração a vida útil e econômica dos bens.

- **Inventário Físico do Imobilizado** – Conforme Portarias nº 001, 002 e 003/2023, foram constituídas Comissões para efetuar o inventário físico dos bens moveis e imóveis, respectivamente, não revertidos aos municípios pela empresa.
- **Passivos circulantes e Não Circulante** - Registrados pelos valores conhecidos ou estimados, com encargos devidos atualizados, calculados até a data do encerramento do balanço.
- **Receitas e Despesas** - Reconhecidas segundo o regime de competência dos exercícios e considera todas as provisões estimadas para perdas na realização de direitos, encargos por obrigações não honradas e provisões para perdas esperadas.

4. Contas a Receber de Usuários

São contas a receber de usuários – contas particulares e de órgãos públicos, pelo fornecimento de água tratada e esgotamento sanitário, encargos financeiros por atraso e demais serviços já faturados, tem o seguinte demonstrativo:

Contas a Receber de Usuários	R\$				
	31/12/2023				Líquido em 2022
	Alto Garças		Todos Municípios	Líquido	
	Curto Prazo	Longo Prazo	Longo Prazo		
Vencidas de exercício anteriores a municipalização	-	51.050	49.005.794	49.056.844	49.056.844
Total	-	51.050	49.005.794	49.056.844	49.056.844
(-) Provisão para Créditos de Liquidação Duvidosa	-	-51.050	-49.005.794	-49.056.844	-49.056.844
Saldo Líquido		0,00	0,00	0,00	0,00

Os créditos referentes a outros Municípios decorrem de valores a receber de usuários de períodos anteriores à reversão dos sistemas, não transferidos aos municípios, sendo de improvável realização.

A composição dos valores registrados por município é a seguinte:

Municípios	R\$	
	31/12/2023	31/12/2022
Cuiabá	21.400.605	21.400.605
Várzea Grande	6.790.794	6.790.794
Rondonópolis	4.822.639	4.822.639
Poconé	1.598.365	1.598.365
Cáceres	843.811	843.811
Barra do Garças	797.161	797.161
Poxoró	782.887	782.887
Alta Floresta	708.825	708.825
Nortelândia	698.917	698.917
Alto Garças	51.050	51.050
Outros Municípios	10.561.790	10.561.790
Total	49.056.844	49.056.844

As provisões são consideradas de acordo com percentual estabelecido por lei, pelo qual estava sendo aplicado o percentual de 3% a.a, para cobrir as possíveis perdas da Companhia.

Em conformidade com o relatório da Auditoria Independente, foi praticado no exercício de 2021, 100% de provisão sobre os valores a receber, considerando que tais valores vêm sem reajuste e sem movimentação desde o exercício de 2011.

5. Recursos Bloqueados Judicialmente

A Companhia possui recursos bloqueados judicialmente, decorrentes de ações cíveis e trabalhistas, cujo saldo em 31 de dezembro de 2023 era de R\$ 29.856,20 no Circulante e R\$ 2.323.793,04 no Realizável a Longo Prazo, perfazendo um total de R\$ 2.353.649,24 (R\$ 2.377.924,64 - saldo do exercício de 2022).

6. Impostos e Contribuições à Recuperar

Empréstimo para Conta Única do Estado de Mato Grosso em função do Processo nº 35.828.223-7, referente a notificação do INSS ocorrida em 01/02/2005 relativo à dívida posteriormente incorporada no montante da dívida pela RFB em agosto de 2016, conforme Lei 11.941/2009, que trata de parcelamento ordinário de débitos tributários (REFIS). Sem orçamento, a Sanemat efetuou transferência da Conta 003.049-5 CEF o valor de R\$ 456.847 (quatrocentos e cinquenta e seis mil oitocentos e quarenta e sete reais) para quitar 82 parcelas vencidas do processo.

No exercício de 2020, procedeu-se a correção do montante na ordem de R\$ 3.067,00 relativo a valor lançado indevidamente na conta.

Em 2021, ocorreu o registro de Caução do Contrato 002/2021 – Sanemat e Datamix Sistemas, na conta Única do Estado, no valor de R\$ 1.107,60.

Em 2022, foi incorporado o valor de R\$ 306,20 referente devolução de saldo de adiantamento efetuado através de DAR para a Conta Única do Estado, não devolvido à Sanemat.

No decorrer de 2022, foi transferido do Ativo Circulante para Não Circulante em atendimento ao Relatório de Avaliação do Controle Interno – RACI – 005/2021 da Controladoria Geral do Estado.

É a seguinte a composição:

Natureza	R\$	
	31/12/2023	31/12/2022
Empréstimo Conta Única do Governo do Estado	455.194	455.194
Total	455.194	455.194

7. Créditos a Receber Municipalização

Desde 1998, com os processos de reversão dos sistemas de abastecimento de água e esgotamento sanitário aos municípios, restou saldo a receber parte do Ativo Permanente e Prestação de Serviços aos Municípios em 2023 de R\$ 5.699.394,07+224.719.119,44= 230.418.513,51 (R\$ 234.428.201,34 - 2022).

O Governo do Estado de Mato Grosso figura como interveniente garantidor, atuando como responsável pelos pagamentos dos valores de indenizações dos direitos da Companhia oriundos dessas reversões, administrando e negociando os contratos em cobranças e os recebimentos junto aos municípios e repassando os valores recebidos a SANEMAT.

A partir do exercício de 2011 com a alteração do Termo de Confissão e Assunção de Dívida para Termo de Dação em Pagamento, o saldo devedor dos municípios, foram convertidos em m³ perfazendo o montante 23.751.574 m³. O objetivo da transformação é o pagamento das contas de Água e Esgoto Sanitário do Estado, através de encontro de contas. O montante em m³ é controlado em contas de compensação.

O Ato de Anulação do Termo de Dação em Pagamento referente à Confissão de Dívida e Precatórios, objetos do Contrato nº 010/2002 da Barbosa, Pontes Gaertner Advogados foram num total de 88 processos entre esses já homologados 33 em Precatórios de pagamentos.

Destaca-se o processo nº 551/02 contra o município de Rondonópolis, processo este objeto do Contrato nº 02/2002 da Barbosa, Pontes Gaertner Advogados, aguardando o julgamento dos embargos de declaração.

Destaque-se, ademais, que a sentença deverá ser submetida a reexame necessário pelo Tribunal de Justiça do Estado de Mato Grosso e poderá ser objeto de recurso.

Era a seguinte a composição do saldo a receber referente à municipalização em 31/12/2023 em destaque o Município de Rondonópolis - ação em andamento preste a ser homologado.

Contas a Receber com a Municipalização - R\$				
Devedor	Saldo em 31/12/2023			Total em 31/12/2022
	Circulante	Não Circulante	Total	
Governo do Estado	0	100.352.112	100.352.112	100.352.112
Contratos – Serviços Prestados	6.951.275	0	6.951.275	2.659.219
Contratos - Termo de Dação	128.664.984	10.886.472	139.551.455	140.434.682
Rondonópolis		94.604.880	94.604.880	94.604.880
Cuiabá		4.948.380	4.948.380	4.948.380
Poconé		3.094.759	3.094.759	3.094.759
Juara		2.318.061	2.318.061	2.318.061
Poxoréo		2.250.147	2.250.147	2.250.147
Várzea Grande		1.148.819	1.148.819	1.148.819
Guiratinga		910.378	910.378	910.378
Nortelândia		531.602	531.602	531.602
Ponte Branca		246.979	246.979	246.979
Alto Taquari		293.062	293.062	293.062
Água Boa		226.473	226.473	226.473
Apiacás		216.931	216.931	216.931
Alta Floresta		0	0	185.841
Tangara da Serra		166.023	166.023	166.023
Rosário Oeste		139.144	139.144	157.627
Alto Araguaia		147.319	147.319	147.319
Santa Terezinha		138.688	138.688	138.688
Cáceres		129.598	129.598	129.598
Dom Aquino		114.300	114.300	114.300
Juscimeira		109.068	109.068	109.068
São José do Xingu		105.467	105.467	105.467
Santo Antonio do Leverger		102.718	102.718	102.718
Nova Xavantina		47.298	47.298	156.441
Outros		1.490.441	1.490.441	1.519.741
Pagtos Parcelas Serv. Prestados	-7.540.044	0	-7.540.044	-3.359.410
Pagtos Parcelas Termo de Dação	-122.376.821	0	-122.376.821	-116.481.703
Totais	5.699.394	224.719.119	230.418.514	237.428.202

Em Relatório de Auditoria Independente, foi recomendado proceder ao levantamento dos valores efetivamente recebidos

pelo Governo do Estado em decorrência dos pagamentos dos municípios da dívida da reversão dos ativos e mensurar de forma confiável a atualização do saldo original em virtude da diferença do saldo inicial dos ativos e ganho econômico/financeiro obtido pelo Governo do Estado contra os municípios.

Para tanto, foi criada uma comissão de estudo e levantamento das informações, valores e registros, formada pelos servidores da Sanemat e da Secretaria de Estado de Fazenda, para ajustes dos atos e fatos contábeis relativo a municipalização das ações da Sanemat.

8. Investimentos

Descrição	Custo Original	Movimentação		31/12/2023	31/12/2021
		Aquisição	Estorno/Baixa	Líquido	Líquido
Investimentos	42.521	-	-	42.521	42.521
Ações em Outras Empresas	42.521	-	-	42.521	42.521

9. Imobilizado

Verificou-se que o Balanço Patrimonial apresenta o valor histórico do ativo imobilizado no montante de R\$ 38.119.749,16 (trinta e oito milhões cento e dezenove mil, setecentos e quarenta e nove reais e dezesseis centavos).

Nessa composição de valores encontra-se os bens dos municípios que não assinaram o Termo de Dação no montante de R\$ 36.185.926, aguardando o encerramento dos processos judiciais para transferência; os bens não utilizados pela SANEMAT, a serem revertidos para o município de Alto Graças quando da assinatura do Termo de Rescisão do Contrato de Concessão, Termo de Confissão de Dívida e assinatura do Termo de Dação no valor de R\$ 566.668,81

Era a seguinte composição do saldo referente ao Imobilizado a ser baixado em função do Termo de Concessão de Alto Graças, aguardando a conclusão do processo para seus devidos registro em créditos a receber do Município:

- Custo Original R\$1.629.999,10 (-) Depreciação R\$1.062.999,10 = Valor Residual R\$ 566.668,81

Descrição	RS				
	Custo Original	Depreciação		31/12/23	31/12/22
		Acumulada	Taxa Anual	Líquido	Líquido
Imobilizado	47.351.903	9.232.154		38.119.749	38.161.364
Sistema de Abastecimento	2.295.038	2.295.038	4/5 %	0	0
Bens de Uso Geral	8.304.270	6.894.180	2/5 %	1.410.090	1.451.705
Bens Residuais da Municipalização	36.185.926	42.936	2/5 %	36.142.990	36.142.990
Bens a Serem Reavaliados conf. T. Reversão A. Garças.	566.669	0	4/5 %	566.669	566.669

10. Passivo - Fornecedores de Produtos e Serviços

A Companhia possui débitos antigos com diversos fornecedores de produtos e serviços vencidos em longo prazo, inclusive sendo objetos de ação judicial em desfavor da Companhia.

Permanecem registrado os processos que se encontram com ação judicial e os não prescritos.

É a seguinte a composição destes débitos Circulante e Não Circulante em 31/12/2023:

Saldo em 31/12/2023			Total em 31/12/2022
Circulante	Não Circulante	Total	
0	2.519.116	2.519.116	2.519.105

11. Impostos, Taxas e Consignações a Recolher

No decorrer do exercício de 2023, a SANEMAT efetuou os pagamentos de todos os Impostos, taxas e consignações dentro do exercício.

12. Parcelamento LEI Nº 11.941/2009

Em 27 de maio de 2009, foi sancionada pelo Governo Federal a Lei nº 11.941-2009 dos novos parcelamentos, e com isso foram acionados os técnicos da SANEMAT-SEFAZ, e em conjunto elaboraram um novo projeto de parcelamento de acordo com a nova lei, e protocolou na PGFN em 25-11-2009.

A Coordenadoria de Contabilidade transferiu os saldos de todos os processos contemplados no projeto do novo parcelamento, para uma conta única até o deferimento do parcelamento, pelo comitê gestor da PGFN.

Após Consolidação do Montante da Dívida pela PGFN/RFB em 10/11/2009 e considerando o saldo contábil.

Em agosto de 2016 foi consolidado um débito em cobrança da Receita Federal nº 358252237 com atualização retroativa em 24/11/2009 conforme Art. 1º Débito Previdenciário suspenso para inclusão em Parcelamento Especial no montante da dívida de R\$948.433,94 (R\$562.005,53+R\$386.828,41), com 81 parcelas vencidas e liquidadas em agosto/2016 e 99 parcelas vincendas no montante de R\$ 521.857,71, já incluso no saldo acumulado em 31/12/2016.

A posição dos ajustes em 31/12/2023 é a seguinte:

Saldo Acumulado em 31/12/2023			Total em 31/12/2022
Circulante	Não Circulante	Total	
18.695.159	-	18.695.159	38.899.324
18.695.159	-	18.695.159	38.899.324

A seguir, demonstrativo da evolução relevante do REFIS, referente atualização monetária no período de julho de 2011 à 31/12/2017, determinado pela *Coordenadoria de Gestão da Dívida Pública - SEFAZ* até esse período não era considerada, por entender que a falta dos registros financeiro e contábil não apresentava a realidade do saldo da dívida com PGFN/RFB.

A Companhia vem honrando rigorosamente com seus compromissos perante aos órgãos Federais com pagamento dos encargos mensais previsto em contrato do REFIS, apresentando a seguinte posição no exercício de 2023:

SALDO EM 31.12.22	ATUALIZAÇÃO EM 2023	PRINCIPAL PAGO	JUROS PAGOS	SALDO A PAGAR EM 31.12.2023
38.899.323,92	1.585.185,12	9.881.156,76	11.908.193,72	18.695.158,56

13. Outras Obrigações a pagar ao Acionista Controlador

Posição dos Recursos Orçamentários Liberados – Supervisão do SEFAZ/FIPLAN				
Devedor	Saldo Acumulado em 31/12/2023			Total em 31/12/2022
	Circulante	Não Circulante	Total	
Transferências de Recursos - UO	335.177	212.172.274	212.507.451	190.554.500
Totais	335.177	212.172.274	212.507.451	190.554.500

O Decreto nº 659 de 02 de setembro de 2011, que dispõe sobre execução administrativa, financeira e contábil do Estado, incluiu a SANEMAT no *Núcleo Sistemático Transito e Transporte*, codificado no orçamento como Unidade Orçamentária – UO: 28.501. O decreto Orçamentário nº 240, de 02 de agosto de 2011, inclui a Sanemat de fato no Orçamento do Estado de Mato Grosso conforme os Artigos 1º, 2º e 3º com recursos sob a supervisão da SEFAZ.

14. Recursos Orçamentários:

Conforme Lei Complementar nº 413 de 20/12/2010, no seu Art. 2º, criou-se a Secretaria de Estado de Cidades e no Art. 14, item III torna a Sanemat – empresa de economia mista vinculada a sua estrutura.

O Decreto nº 659 de 02 de setembro de 2011, que dispõe sobre execução administrativa, financeira e contábil do Estado, incluiu a SANEMAT no *Núcleo Sistemático Transito e Transporte*, codificado no orçamento como Unidade Orçamentária – UO: 28.501. O decreto Orçamentário nº 240, de 02 de agosto de 2011, inclui a Sanemat de fato no Orçamento do Estado de Mato Grosso conforme os Artigos 1º, 2º e 3º com recursos sob a supervisão da SEFAZ.

O DECRETO Nº 2.062, de 27 de dezembro de 2013, dispõe sobre o processo de transição do modelo de gestão das áreas sistêmicas de Núcleos da Administração Sistemática para Gestão Sistemática Descentralizada nos termos da Lei Complementar nº 506, de 11 de setembro de 2013, e dá outras providências.

Através da Lei Complementar nº 612 de 28 de janeiro de 2019, Art. 22 que criou a SINFRA – Secretaria de Infraestrutura e Logística, no seu Art., 34 item VII – Administração Indireta, a SANEMAT passou a ser vinculada a essa Secretaria, passando a sua execução administrativa, financeira e contábil, codificada no orçamento com Unidade Orçamentária – UO 25.501.

O valor dos créditos orçamentários inicial para a SANEMAT no exercício de 2023 perfizeram o montante de R\$ 24.406.814,00 (R\$ 22.480.401,00 – em 2022; 21.815.456 – em 2021 e R\$ 21.104.366 – em 2020), para cobertura dos gastos da Companhia via FIPLAN. Foi suplementado o valor de R\$ 472.000,00 na Fonte Recursos Próprios da Sanemat.

Em 2023, os valores repassados pelo Governo do Estado para atender o custeio da Sanemat, foram registrados no Passivo Não Circulante a títulos de Repasse Orçamentário do Tesouro do Estado para futuro encontro de Contas.

15. Provisões para Contingências

A Companhia reconhece provisão para contingências tributárias e trabalhistas no montante de R\$ 927.947. Era a seguinte a composição das Provisões para Contingências em 31/12/2023:

Natureza	R\$	
	2023	2022
Provisões para Férias e Encargos	145.117	99.022
Provisão para Contingências Trabalhistas	782.830	782.830
Total	927.947	881.852

16. Governo do Estado de Mato Grosso

O Governo do Estado de Mato Grosso, sendo o acionista majoritário da SANEMAT, atua como responsável pelo cumprimento de suas obrigações, garantindo a manutenção de suas atividades e honrando com os ônus resultantes do período operacional da Companhia.

Os valores repassados pelo Governo do Estado de Mato Grosso à Companhia eram reconhecidos no Passivo a Longo Prazo, considerados como obrigação.

Em 2022 foi reconhecido como Subvenção do Tesouro, sendo lançado na Receita o valor de R\$ 22.451.408,28.

Em 2023, conforme Termo de Compensação de Dívidas firmado entre a SEFAZ e a SANEMAT, o valor repassado pelo Governo do Estado para custeio da Companhia, voltou a ser reconhecido no Passivo Não Circulante, para futuro encontro de contas, ficando assim a composição do saldo de obrigações para com o Governo do Estado de Mato Grosso em 31/12/2023:

Finalidade	R\$		
	2023	2022	2021
. Repasses destinados a manutenção das atividades da Companhia, saldo em julho de 2011	161.819.814	161.819.814	161.819.814
. Financiamento BIRD	37.684.546	37.684.546	37.684.546
. Assunção da dívida SANEPREVI	19.308.987	19.308.987	19.308.987
. Recebimento de Recurso do Governo através da U.O -28.501 (e 25.501) a partir de agosto de 2011 para custeio da Companhia.	212.172.274	190.554.500	146.000.789
. Recebimento dos Parcelamentos de Reversões dos Ativos (Termo de Dação) do período.	- 117.023.431	-111.128.313	-111.006.965
Total	313.962.190	298.239.534	253.807.171

- **Repasso do Estado:** O Estado efetuou regularmente os repasses referentes aos recebimentos dos créditos com os municípios além de repasses complementares de acordo com as necessidades de cobertura dos gastos necessários à manutenção da Companhia, até julho de 2011 antes da inclusão definitiva da Sanemat no Orçamento Estadual. Representa o saldo contábil dessas transações.

- **Financiamento BIRD:** São obrigações oriundas de contratos de financiamento com o Banco Interamericano de Desenvolvimento cuja responsabilidade de quitação é do Governo do Estado de Mato Grosso.

- **Assunção da Dívida da SANEPREVI:** São obrigações oriundas do Instrumento Particular de Transação com Novação, Dação em Pagamento e Outras Avenças, firmado entre a Companhia e o Governo do Estado de Mato Grosso em 26 de março de 2002 onde Governo do Estado assumiu a responsabilidade pelo cumprimento dos créditos aos assistidos pela Fundação SANEMAT de Previdência e Assistência - SANEPREVI, ficando a Companhia devedora ao Estado dos ônus resultantes da liquidação da SANEPREVI.

- **Transferências da U.O desde 2011:** O decreto Orçamentário nº 240, de 02 de agosto de 2011, inclui a Sanemat de fato no Orçamento do Estado de Mato Grosso conforme os Artigos 1º, 2º e 3º com recursos sob a supervisão da SEFAZ.

- **Encontro de Contas:** Considerando os recebimentos das faturas de água dos municípios em contrapartida as contas dos órgãos estaduais encaminhadas para baixas das dívidas as faturas de água para com o termo em dação de pagamento, após análise da Coordenadoria de Municipalização é que registramos como encontro de contas considerando pagamento de dívida pela Sanemat.

17. Passivo Não Circulante - Governo do Estado - Ações a Subscriver:

O Governo do Estado de Mato Grosso possui créditos para subscrição de Capital, decorrentes de aportes financeiros realizados a Companhia. O saldo desses créditos em 31/12/2023 era de R\$3.038.000 (R\$ 3.038.000 – 2022).

18. Seguros

A Companhia é auto seguradora de seus ativos.

Diretoria:

Luiz Fernando Caldart
Diretor Presidente

Virginia Mª Pacheco de Souza
Contadora CRC-MT 2797/O-9

*Os documentos originais encontram-se assinados.

PARECER DO CONSELHO FISCAL

Os abaixo assinados membros do Conselho Fiscal da **COMPANHIA DE SANEAMENTO DO ESTADO DE MATO GROSSO – SANEMAT**, em reunião realizada no dia 31 de janeiro de 2024, às 10:00 horas na sede da Mato Grosso Previdência – MTPrev, cito a Av. Doutor Hélio Ribeiro, 487 – Res. Paiaguás. CEP 78.048-250, em Cuiabá, no cumprimento dos dispositivos legais e estatutários, tendo examinado o relatório da Diretoria e as Demonstrações Contábeis relativas ao exercício social findo em 31 de dezembro de 2023, declaram haver procedido aos exames no Balanço Patrimonial, Demonstração do Resultado e demais demonstrações contábeis da SANEMAT, relativos ao exercício encerrado em 31 de dezembro de 2023 e são de opinião que os mesmos encontram-se adequadamente apresentados, e recomendam sua aprovação por parte da Assembleia Geral Ordinária.

Nada mais havendo a tratar, encerra-se a reunião. Cuiabá, 31 de janeiro de 2024.

Conselheiros: **Epaminondas Antônio de Castro, Laerte Guimaraes dos Santos, Rafael Bello Bastos**

PARECER DO CONSELHO DE ADMINISTRAÇÃO

Os abaixo assinados membros do Conselho de Administração da **COMPANHIA DE SANEAMENTO DO ESTADO DE MATO GROSSO – SANEMAT**, em sessão realizada no dia 31 de janeiro de 2024, às 08:30 horas na sede da Secretaria de Estado de Infraestrutura e Logística, sito à Av. Doutor Hélio Ribeiro – Edifício Nico Baracat S/N Centro Político Administrativo – CPA em Cuiabá, no cumprimento dos dispositivos legais e estatutários, tendo examinado o Relatório da Diretoria e Parecer do Conselho Fiscal relativos ao Exercício Social findo em 31 de dezembro de 2023, são de parecer que os documentos examinados encontram-se em ordem, recomendamos a sua aprovação pela Assembleia Geral Ordinária.

Cuiabá - MT, 31 de janeiro de 2024.

Conselheiros: **Francisco Serafim De Barros – Presidente, Luiz Fernando Caldart, Marcelo De Oliveira e Silva, Alexandre Bustamante Dos Santos – Membros.**

*Os documentos originais encontram-se assinados.

LAURA EDUARDA MILANESI, CPF 030.976.380-08, TORNA-SE PÚBLICO QUE REQUEREU A SECRETARIA MUNICIPAL DE PARANATINGA- SECRETARIA MUNICIPAL DE MEIO AMBIENTE, INDÚSTRIA E COMÉRCIO, TURISMO E REGULARIZAÇÃO FUNDIÁRIA - SEMATUR, A LICENÇA DE OPERAÇÃO PARA ATIVIDADE DE RECEPÇÃO, SECAGEM E ARMAZENAMENTO DE GRÃOS, LOCALIZADA NA FAZENDA CUIABANA NO MUNICÍPIO DE PARANATINGA-MT, NÃO FOI DETERMINADO ESTUDO DE IMPACTO AMBIENTAL. AGRO AMBIENTAL (66) 3498-4346.

Protocolo 1539213

EDITAL DE CONVOCAÇÃO

O Presidente do **O SINDICATO DOS SERVIDORES DA ASSEMBLEIA LEGISLATIVA DE MATO GROSSO-SINDAL**, com sede na Av. Paiaguás, 301, Centro Empresarial Parque das Águas, salas 101, 102, 103 - Residencial Paiaguás - CEP: 78058-252 - Cuiabá-MT, inscrito no CNPJ sob nº 37.499.969/0001-69, no uso das suas atribuições estatutárias e em cumprimento ao disposto no inciso I do art. 8º do Estatuto, **CONVOCA** todos os seus filiados a se fazerem presentes na **ASSEMBLEIA GERAL ORDINÁRIA** a ser realizada no dia 08 de fevereiro de 2024, em formato híbrido, sendo **presencial** na sede do SINDAL, sito na Av. Paiaguás, 301, Centro Empresarial Parque das Águas, salas 101, 102, 103 - Residencial Paiaguás - CEP: 78058-252 - Cuiabá-MT, e também **virtual**, por meio da Plataforma **Google Meet**, cujo link de acesso será **meet.google.com/fzj-xtvd-gmx** às **8h00**, em primeira chamada com maioria legal ou em segunda chamada, às **8h30min**, independente do quórum, **para deliberarem sobre as pautas abaixo elencadas:**

1. **Prestação de contas referente ao ano de 2023;**
2. **Orçamento para o exercício financeiro de 2024;** e
3. **Plano de ação da Diretoria para o ano de 2024;**

Cuiabá, 01 de fevereiro de 2024.

JOVANILDO ANTONIO DA SILVA

Presidente do SINDAL

EDSON ANGELO DA SILVA

Diretor Administrativo Adjunto do SINDAL

Protocolo 1539215

EXTRAÇÃO DE AREIA MOREIRA LTDA, CNPJ 39.357.394/0001-75, torna público que requereu junto à SMMA/BG, Renovação da Licença de Operação atividade extração de areia e cascalho no Rancho Estrela de Prata, município de Barra do Garças/MT.

Protocolo 1539216

INDUSTRIA E COMERCIO DE ALIMENTOS NOGUEIRA LTDA inscrito no CNPJ nº 22.659.964/0001-89 torna público que requereu junto a SEMA/MT. Pedido de Licença Ambiental Simplificada - LAS para atividade de preparação de leite e fabricação de laticínios localizado no município de Pontal do Araguaia/ MT. Não foi determinado EIA/RIMA.

Protocolo 1539217

A Águas de Nortelândia, concessionária responsável pelos serviços de abastecimento de água tratada do Município de Nortelândia/MT, informa aos usuários sobre o **reajuste tarifário anual, no importante de 3,36% (três inteiros e trinta e seis centésimos por cento), aprovado pela AGERR/Pantanal, nos termos da Resolução da Diretoria Executiva nº 13/2024 de 31 de janeiro de 2024.** Diante disso, os atuais valores da Tarifa Referencial de Água (TRA) passarão para **R\$ 4,94 (quatro reais e noventa e quatro centavos)** em todas as categorias de usuários e faixas de consumo, cobrados em relação aos serviços de água e esgoto e dos preços públicos dos demais serviços.

As novas tarifas entrarão em vigor **a partir de 03 de março de 2024** e incidirão também sobre a tabela de prestação de serviços complementares. Dessa forma, ficam estabelecidas que as tarifas passam a ser as constantes na tabela a seguir:

ESTRUTURA TARIFÁRIA VIGENTE			
CATEGORIAS	CLASSES DE CONSUMO		TARIFA
	CÓDIGO	FAIXA (m³/mês.econ.)	
SOCIAL	S.1	0 a 10	R\$2,47
RESIDENCIAL	R.1	0 a 10	R\$4,94
	R.2	11 a 20	R\$7,41
	R.3	21 a 30	R\$12,35
	R.4	31 a 40	R\$16,30
	R.5	Acima de 40	R\$26,18

COMERCIAL	C.1	0 a 10	R\$11,36
	C.2	Acima de 10	R\$17,29
PÚBLICA	P.1	0 a 10	R\$12,35
	P.2	Acima de 10	R\$18,77
PÚBLICA MUNICIPAL	PM.1	Acima de 2.500	R\$0,19
INDUSTRIAL	I.1	0 a 10	R\$13,34
	I.2	Acima de 10	R\$19,76

Nortelândia, 01 de fevereiro de 2024.

Arildo Paulo Viana Junior
Diretor Presidente da Águas de Nortelândia

Protocolo 1539221

CASCALHEIRA INSULA LTDA, CNPJ 07.828.032/0001-29, torna público que requereu junto à SMMA/BG, Renovação da Licença de Operação atividade extração de areia e cascalho no Rancho Estrela de Prata, município de Barra do Garças/MT.

Protocolo 1539218

A Águas de Jauru, concessionária responsável pelos serviços de abastecimento de água tratada, coleta e tratamento de esgoto do Município de Jauru/MT, informa aos usuários sobre o **reajuste tarifário anual, no importante de 4,62% (quatro inteiros e sessenta e dois centésimos por cento), aprovado pela AGERR/Pantanal, nos termos da Resolução da Diretoria Executiva nº 12/2024 de 31 de janeiro de 2024.** Diante disso, os atuais valores da Tarifa Referencial de Água (TRA) passarão para **R\$ 4,14 (quatro reais e quatorze centavos)** em todas as categorias de usuários e faixas de consumo, cobrados em relação aos serviços de água e esgoto e dos preços públicos dos demais serviços.

As novas tarifas entrarão em vigor **a partir de 03 de março de 2024** e incidirão também sobre a tabela de prestação de serviços complementares. Dessa forma, ficam estabelecidas que as tarifas passam a ser as constantes na tabela a seguir:

ESTRUTURA TARIFÁRIA VIGENTE				
CATEGORIAS	CLASSES DE CONSUMO		TARIFAS	
	CÓDIGO	FAIXA (m³/mês.econ.)	ÁGUA (R\$/m³)	ESGOTO (R\$/m³)
SOCIAL	S.1	0 a 10	R\$ 2,07	R\$ 1,86
RESIDENCIAL	R.1	0 a 10	R\$ 4,14	R\$ 3,73
	R.2	11 a 20	R\$ 4,64	R\$ 4,18
	R.3	21 a 30	R\$ 7,78	R\$ 7,00
	R.4	31 a 40	R\$ 10,27	R\$ 9,24
	R.5	> 40	R\$ 16,52	R\$ 14,87
COMERCIAL	C.1	0 a 10	R\$ 9,65	R\$ 8,69
	C.2	> 10	R\$ 10,89	R\$ 9,80
PÚBLICA	I.1	0 a 10	R\$ 10,97	R\$ 9,87
	I.2	> 10	R\$ 16,85	R\$ 15,17
INDUSTRIAL	P.1	0 a 10	R\$ 11,39	R\$ 10,25
	P.2	> 10	R\$ 13,46	R\$ 12,11

Jauru, 01 de fevereiro de 2024.

Arildo Paulo Viana Junior
Diretor Presidente da Águas de Jauru

Protocolo 1539222

CARLOS ANTONIO NOGUEIRA JUNIOR, CPF 621.011.291-91, torna público que requerer à Secretaria de Estado do Meio Ambiente - SEMA/MT, Outorga de Captação Superficial com finalidade de irrigação. O ponto de captação será no curso d'água denominado Ribeirão Grande, na Fazenda São Carlos I, Município de Nova Ubiratã, com as seguintes características: **PC 02: Coordenadas 54°59'12,700"W 13°16'9,800"S, vazão de 936,0 m³/h, área irrigada de 214,99 ha.**

Protocolo 1539229

CARLOS ANTONIO NOGUEIRA JUNIOR, CPF 621.011.291-91, torna público que requerer à Secretaria de Estado do Meio Ambiente - SEMA/MT, Outorga de Captação Superficial com finalidade de irrigação. O ponto

de captação será no curso d'água sem denominação, afluente do Rio Von Den Steinen, na Fazenda São Carlos II, Município de Nova Ubitatã, com as seguintes características: **PC 01:** Coordenadas 54°54'44,800"W 13°17'32,000"S, vazão de 1024,0 m³/h, área irrigada de 214,99 ha.

Protocolo 1539230

PANTANAL GD S.A., CNPJ 48.449.101/0001-70, torna-se público que requereu à Secretaria de Estado do Meio Ambiente - SEMA/MT, a **Licença por Adesão e Compromisso - LAC para atividade de Energia Solar Fotovoltaica até 5mw**, na propriedade denominada Fazenda Patrimônio II, Município de Confresa - MT.

Protocolo 1539233

JOSE HENRIQUE FERRO, CPF: 364.630.271-20, situado na Fazenda 3J, Município de São José do Xingu - MT, CAR FEDERAL MT-5107354-7494DE FF3E1848B4B8FC02A1A19E151F e CAR ESTADUAL MT160851/2018, torna público que requereu junto à Secretaria de Estado de Meio Ambiente - SEMA, a **OUTORGA DE ÁGUA**, para sistema de **IRRIGAÇÃO** com captação direta com área irrigada total de 157 ha (120ha + 37 ha), vazão de 420 m³/h, nas coordenadas Latitude 10°47'37.79"S e Longitude 52°25'45.21"W, no córrego do 14.

Protocolo 1539234

SERVIÇO DE APOIO ÀS MICRO E PEQUENAS EMPRESAS NO ESTADO DE MATO GROSSO AVISO DE LICITAÇÃO - PREGÃO ELETRÔNICO 003/2024

O SEBRAE/MT, através de seu Pregoeiro e Equipe de Apoio com amparo no Regulamento de Licitações e Contratos do Sistema SEBRAE (Resolução CDN nº 213 de 18 de maio de 2011, alterado pela Resolução CDN nº 439/2023, Lei Complementar nº 123/06, e demais legislações pertinentes, torna público a LICITAÇÃO SOB A MODALIDADE PREGÃO ELETRÔNICO **PE 003/2024**, TIPO MENOR VALOR TOTAL GLOBAL. Com data de abertura para 16/02/2024 às 15:00min - HORÁRIO DE BRASÍLIA. Contratação de Pessoa Jurídica especializada para a **PRESTAÇÃO DE SERVIÇOS TERCEIRIZADOS DE COPEIRA E MOTORISTA**, com fornecimento de mão de obra exclusiva e uniformes, para atendimento às necessidades do Sebrae/MT, conforme especificações, condições e quantitativos transcritos No Termo de Referência e seus anexos. Edital disponível no endereço www.licitanet.com.br e www.scf3.sebrae.com.br/portalcf. Cuiabá, 01 de fevereiro de 2024. Adriana Rodrigues da Silva - Presidente da Comissão de Licitação.

Protocolo 1539236

EDITAL DE CONVOCAÇÃO ASSEMBLEIA GERAL EXTRAORDINARIA

O Sr. Wilson Romagnoli, presidente do Conselho de Administração da **UNICOTTON - Cooperativa de Produtores de Algodão**, inscrita no CNPJ sob nº 36.950.053/0001-10, com sede na Rua C, nº 315 Distrito Industrial em Primavera do Leste - MT, no uso de suas atribuições estatutárias e tendo em vista a aprovação do Conselho de Administração, convoca todos os associados em número total de 98 (noventa e oito) com direito a voto, para a **ASSEMBLEIA GERAL EXTRAORDINARIA** a ser realizada na sede da UNICOTTON, Rua C nº 315 - Distrito Industrial - Primavera do Leste - MT, no dia **15 de fevereiro de 2024**, com início previsto:

- Às 07 horas em primeira convocação com a presença de no mínimo 2/3 do número de associados;
- Às 08 horas em segunda convocação com a presença de metade mais 1 (um) dos associados;
- Às 09 horas em terceira e última convocação com a presença de no mínimo 10 (dez) dos associados.

Ordem do dia:

I - Abertura de filial.

Primavera do Leste (MT), 02 de fevereiro de 2024.

WILSON ROMAGNOLI

Presidente

ASPLEMAT Publicações (65) 3365-0800

Protocolo 1539237

PREFEITURA MUNICIPAL DE SÃO JOSÉ DOS QUATRO MARCOS
NOTIFICAÇÃO EDITALÍCIA DOS PROPRIETÁRIOS E CONFRONTANTES
O Prefeito Municipal de São José dos Quatro Marcos-MT, no uso de suas atribuições e tendo em vista o que dispõe o art. 20, § 1º da Lei n. 13.465/2017, FAZ SABER aos Senhores(as): EUCLIDES EGIDIO MARTIN, MARIA JOSÉ RONDON MARTIN, MARIA HELENA RONDON GARCIA DOS REIS, KEIZO MILTON MATSISHITA, JOÃO DANI, JOSÉ RONDON FILHO, JOÃO CLARET DONADEL, AMARO GALDINO DA SILVA, NILVA BERTOLIN, ADELSON DOMINGOS, SOCIEDADE COMUNITÁRIA DE HABITAÇÃO POPULAR DE SÃO JOSÉ DOS QUATRO MARCOS, NILZE JOSÉ DE MATOS E OUTROS e TERCEIROS INTERESSADOS -

principalmente os moradores e/ou proprietários de imóveis dos Loteamentos "Jardim Zeferino" e "Jardim Rondon" - que o Poder Público Municipal, realizou a **DEMARCAÇÃO URBANÍSTICA**, para fins de **REGULARIZAÇÃO FUNDIÁRIA DE INTERESSE SOCIAL - REURB-S**, da área de 266.951,252 m² (26,6951 ha), compreendida pelo Núcleo Urbano Informal Consolidado conhecido pela denominação de **JARDIM RONDON**, neste Município, com as características, confrontações, medidas e coordenadas georreferenciadas dos vértices contidas no Memorial Descritivo do Roteiro Perimétrico elaborado pelo Eng. Civil Benedito Carlos Arruda de Oliveira. Dessa forma, ficam os acima nominados e os **TERCEIROS INTERESSADOS** de que, querendo, poderão apresentar - no prazo de 30 (trinta) dias, contados a partir da data de publicação do presente **EDITAL DE NOTIFICAÇÃO** - na sede da Secretaria Municipal de Administração da Prefeitura Municipal de São José dos Quatro Marcos, sito na Dr. Guilherme Cardoso nº 539 Bairro Centro, nesta cidade, nos dias úteis, no horário das 8 h às 17 h, **IMPUGNAÇÃO À DEMARCAÇÃO URBANÍSTICA** realizada, conforme lhes é facultado pelo § 1º do art. 20 da Lei n. 13.465/2017. Por oportuno, ficam também os **CREDORES** (se houverem) e **DEMAIS INTERESSADOS** cientes que a ausência de manifestação dos indicados neste edital será interpretada como concordância com a **DEMARCAÇÃO URBANÍSTICA** e na perda de eventual direito de titular sobre o imóvel objeto da **REURB** conforme estabelecido pelo § 3º do art. 20 da Lei n. 13.465/2017. São José dos Quatro Marcos (MT), 30 de janeiro de 2024. Jamis Silva Bolandin **PREFEITO MUNICIPAL**

Protocolo 1539239

Willian da Silva Lara e outros, CPF: 621.820.721-87, torna público que requereu junto a **SEMA/MT** o Relatório Técnico de Identificação de Fitofisionomias, para apresentar discordância de classificação da vegetação de 161,5368 ha na propriedade denominada Fazenda Três Irmãos, Latitude 16° 12' 0,253" e Longitude 59° 6' 35,004", localizada no município de Porto Esperidião/MT.

Protocolo 1539250

CÁCERES FLORESTAL S/A, CNPJ 26.774.257/0001-94, torna público que solicitou junto à SEMA-MT, renovação da Licença de Operação (LO) de seu parque industrial situado à Rua Mal. Rondon, 720, bairro São Luiz da Ponte, CEP 78.205-060, Cáceres-MT."

Protocolo 1539257

IDEAL AGRO S.A. de Nova Mutum inscrita no CNPJ 21.490.106/0012-43, vem por meio desta publicação tornar público a solicitação para a Secretaria de Estado de Meio Ambiente de Mato Grosso - SEMA/MT; o pedido de Licenças Prévia, de Instalação e de Operação (LP, LI e LO) de um Posto de Abastecimento com Tanque Aéreo, localizado na Rod. BR 163, SN, KM 587, Sala Ideal 01, Zona Rural de Nova Mutum - MT.

Protocolo 1539260

Requerimento a SEMA

JORGE ANTONIO PIRES DE MIRANDA JUNIOR, CPF: 727.530.481-34, torna público que requereu junto à SEMA - Secretaria Estadual do Meio Ambiente, a regularização com licença prévia, licença de instalação e licença de operação, bem como a Outorga para utilização de água subterrânea para 01 (um) poço tubular profundo para captação de água subterrânea a qual utilização está voltada ao abastecimento de aeronaves pulverizadoras, limpeza e manutenção das mesmas, assim como abastecimento do hangar e sede da fazenda, localizado na fazenda Rio do Sangue, município de Brasnorte/MT, Rod. MT 170, s/n - zona rural.

Protocolo 1539267

JOAQUIM ADEVAIR BRAGA, CPF. 177.918.551-00, torna público que requereu à SEMA-Secretaria Estadual de Meio Ambiente, a Autorização para Restauração de Formações Campestres (Pastagens Plantadas e Nativas) na Planície Alagável do Pantanal, da PROPRIEDADE FAZENDA VÓ MARIA, localizada CÁCERES/MT, para atividade de PECUÁRIA.

Protocolo 1539271

CONATA ENGENHARIA LTDA (CNPJ nº 01.535.369/0001-61), torna público que requereu à Prefeitura Municipal de Várzea Grande/MT, por meio da SEMMADRS/VG, as Licenças Prévia (LP) de Instalação (LI) do Condomínio Residencial Vertical Multifamiliar com 48 apartamentos, localizado na Rua Inocência, bairro Mapim, Várzea Grande/MT (Lat. 15°38'10.55"S e Long. 56°10'2.15"O).

CONATA ENGENHARIA LTDA (CNPJ nº 01.535.369/0001-61), torna público que requereu à Prefeitura Municipal de Várzea Grande/MT, por meio da SEMMADRS/VG, as Licenças Prévia (LP) de Instalação (LI) do Condomínio Residencial Vertical Multifamiliar com 192 apartamentos, localizado na Rua Inocência, bairro Mapim, Várzea Grande/MT (Lat. 15°38'12.45"S e Long. 56°10'2.75"O).

Protocolo 1539272

IDEAL PORK S.A. inscrita no **CNPJ 37.486.735/0002-68**, com atividade principal Criação de Suínos, vem por meio desta publicação tornar público a solicitação perante à Secretaria do Estado de Meio Ambiente (SEMA) o pedido de LAS (Licença Ambiental Simplificada) para atividade de fabricação de rações balanceadas para animais da sua Fábrica de Ração localizada no endereço Rodovia MT 235 - Km 15, mais 30 Km a direita - Sala 02, Zona Rural, **Nova Mutum - Mato Grosso**.

Protocolo 1539274

MINERAÇÃO DIDONE LTDA - ME, torna público que requereu à Secretaria de Estado de Meio Ambiente - SEMA a Renovação da Licença Ambiental de Operação nº 323923, para atividade de Extração e beneficiamento de areia, localizada a Mt-20, Vila Garapú, Fazenda Águas Claras, leito do rio 7 de setembro, zona rural, **município de Canarana - MT, CEP 78.640-000**.

MINERAÇÃO DIDONE LTDA - ME, torna público que requereu à Secretaria de Estado de Meio Ambiente - SEMA a Ampliação para atividade de Extração e beneficiamento de areia, localizada a Mt-20, Vila Garapú, Fazenda Águas Claras, leito do rio 7 de setembro, zona rural, **município de Canarana - MT, CEP 78.640-000, com distancia de 2.8 km do ponto atual de operação**.

Protocolo 1539275

SLC AGRÍCOLA S.A. - FAZENDA PAIAGUÁS I, CNPJ nº 89.096.457/0040-61, torna público que requer a Secretaria Estado de Meio Ambiente do Estado de Mato Grosso - SEMA/MT, a Licenças Prévia (LP), Licença de Instalação (LI) e Licença de Operação (LO), para a atividade de Armazém de Produtos Perigosos, localizado nas coordenadas 14°4'41,55"S 57°27'19,41"W, na Fazenda Paiaguás Sede I. Endereço: Rodovia BR 364, km 754 + 21 km à direita, zona rural, **Distrito Deciolândia do Município de Diamantino/MT**.

Protocolo 1539276

Andrey Pereira Viana, (CNPJ: 014.890.911-65), endereço: Rua Miguel Leite, Esquina com a Rua Salin Nadaf, nº 5, Centro, Várzea Grande-MT, CEP: 78.110-645, requereu a Secretaria Municipal de Meio Ambiente e Desenvolvimento Rural Sustentável - SEMMADRS, o pedido da **Licença de Operação - LO e Juntada ao Processo: 1450/2015 e Alteração de Razão Social** para atividade de Lavagem de Veículos (Lavagem de veículos).

ASPLEMAT Publicações (65) 3365-0800

Protocolo 1539283

DEBORA ELOYSA GARBELOTTO STANISLAWSKI, CPF 046.385.931-60, torna público que requereu junto a SAMA/NM - Secretaria Municipal de Agricultura e Meio Ambiente de Nova Mutum/MT, a Licença Ambiental Simplificada - LAS, para condomínio residencial, localizado na Rua Pau Brasil, Quadra 04 - Lote 14, Jardim Europa, no município de Nova Mutum/MT. Eng. Vitor César Scola da Silva (65) 99636-8988.

A empresa **MAX BLOCOS LTDA**, CNPJ: 42.868.113/0001-53, torna público que requereu junto à Secretaria Municipal de Meio Ambiente e Desenvolvimento Sustentável de Sinop - SDS, o pedido de Licença Prévia, Licença de Instalação e Licença de Operação, para a atividade de Fabricação de artefatos de cimento para uso na construção, localizado na Rua Projetada 01, 365; Bairro Jardim Vila Bela, no município de Sinop/MT.

A empresa **EERK SERVICOS LTDA**, CNPJ: 52.447.623/0001-00, torna público que requereu junto à Secretaria Municipal de Meio Ambiente e Desenvolvimento Sustentável de Sinop - SDS, o pedido de Licença Prévia e Licença de Instalação, para a atividade de Fabricação de máquinas e equipamentos para a agricultura e pecuária, peças e acessórios, exceto para irrigação, localizado na Avenida Cristhiano Archer Dal'bosco, Quadra 01 Lote 03; Bairro: Eixo Norte Parque Empresarial, no município de Sinop/MT.

A empresa **51.445.481 THIAGO HENRIQUE DA ROSA**, CNPJ: 51.445.481/0001-80, torna público que requereu junto à Secretaria Municipal de Meio Ambiente e Desenvolvimento Sustentável de Sinop - SDS, o pedido de Licença Prévia e Licença de Instalação, para a atividade de Serviços de manutenção e reparação mecânica de veículos automotores, localizado na

Rua dos Manacás II, Quadra 04 Lote 04; Bairro Jardim Atenas, no município de Sinop/MT.

A empresa **MUSTANG AUTO CENTER LTDA**, CNPJ: 43.436.746/0001-55, torna público que requereu junto à Secretaria Municipal de Meio Ambiente e Desenvolvimento Sustentável de Sinop - SDS, o pedido de Licença Prévia, Licença de Instalação e Licença de Operação, para a atividade de Serviços de manutenção e reparação mecânica de veículos automotores, localizado na Rua Colonizador Enio Pipino, 5329; Setor Industrial Norte, no município de Sinop/MT.

MADEIREIRA FIORESE LTDA - EPP com CNPJ Nº 00.955.914/0001-06 e Inscrição estadual No. 13.011.547-9, torna público que requereu junto a SEMA - MT, a Renovação da Licença de Operação - LO para desenvolver a atividades de Serraria com Desdobramento de Madeiras e Beneficiamento no Município de FELIZ NATAL/ MT.

RC PUBLICAÇÕES 66 99984-4633

Protocolo 1539293

COMERCIO DE COMBUSTÍVEIS SAPEZAL LTDA - CNPJ-14.219.020/0001-62, localizado Av.: das Flores nº1648, Qd. 147, Lote 001, Jardim Sapezal, Sapezal/MT, torna-se público que requereu à Secretaria Estadual do Meio Ambiente - SEMA/MT, a Renovação da Licença de Operação para atividade Comércio a varejo de combustíveis e lubrificantes para veículos automotores.

Protocolo 1539309

EDITAL DE CONVOCAÇÃO

ASSEMBLEIA GERAL ORDINÁRIA

O Presidente da ASCOM Juína, no uso das suas atribuições legais e estatutárias, convoca os associados da entidade em pleno gozo de seus direitos para participarem da ASSEMBLEIA GERAL ORDINÁRIA, a realizar-se, em sua sede, sito a Avenida Londrina nº 1296N, Área de Governo, no dia 20 de Fevereiro de 2024 (terça-feira), às 19h30min, em primeira convocação, com metade mais um dos associados efetivos, e, em meia hora depois da primeira convocação, com qualquer número de associados, para deliberarem sobre a seguinte ORDEM DO DIA:

- PRESTAÇÃO DE CONTAS (EXERCÍCIO 2023).

Juína-MT, 01 de fevereiro de 2024.

Ari Tabaldi

Presidente da ASCOM

Protocolo 1539312

EDITAL DE CONVOCAÇÃO

ASSEMBLEIA GERAL ORDINÁRIA

O Presidente da **CDL Juína**, no uso das suas atribuições legais e estatutárias, convoca os associados da entidade em pleno gozo de seus direitos para participarem da **ASSEMBLEIA GERAL ORDINÁRIA**, a realizar-se, no auditório da ASCOM/CDL, sito a Avenida Londrina nº 1296N, Área de Governo, **no dia 20 de Fevereiro de 2024 (terça-feira)**, às 19h00min, em primeira convocação, com metade mais um dos associados efetivos, e, em meia hora depois da primeira convocação, com qualquer número de associados, para deliberarem sobre a seguinte ORDEM DO DIA:

- PRESTAÇÃO DE CONTAS (EXERCÍCIO 2023).

Juína-MT, 01 de fevereiro de 2024.

Hadriel Bizarello

Presidente da CDL

Protocolo 1539315

ANTÔNIO CABRERA MANO FILHO, brasileiro, inscrito no CPF 018.987.008-77, endereço na Rua San Francisco, nº 600, Condomínio Débora Cristina, São José do Rio Preto/SP, torna público que requereu à **Secretaria de Estado de Meio Ambiente (SEMA/MT)**, o Licenciamento de Restauração das Formações Campestres na Planície Inundável do Bioma Pantanal-Decreto 785/2021, da Fazenda Bongavira, localizada no município de Santo Antônio de Leverger/MT.

Protocolo 1539327

EURO 6 TRUCK PARTS COMERCIO DE PEÇAS LTDA, inscrito no CNPJ sob o nº. 29.289.546/0002-77 torna público que requereu junto a Sema - Secretaria de Estado do Meio Ambiente Cadastro de Uso Insignificante de Água Subterrânea para o Poço Tubular situado na Rodovia Br 364, s/nº, Lote 2/4, Gleba Jurigue, município de Rondonópolis - MT. A água será utilizada para fins domésticos, sua vazão é de 8 m3/hora e as coordenadas geográficas são: 16º 29' 33,74" S 54º 38' 41,37" W.

BIRIGUI HOME OFFICE CONSTRUTORA E INCORPORADORA SPE LTDA, inscrito no CNPJ sob o nº. 38.479.662/0001-69 torna público que requereu junto a Sema - Secretaria de Estado do Meio Ambiente Outorga de Direito de Uso da Água - Captação Subterrânea para o Poço Tubular situado na Rua Efreim Caminschi, s/nº, Lote 01, Quadra 7B, Vila Birigui, município de Rondonópolis - MT. A água será utilizada para fins domésticos, sua vazão é de 11 m3/hora e as coordenadas geográficas são: 16º 27' 50,54" S 54º 38' 29,14" W.

Protocolo 1539332

A IMS ENGENHARIA MINERAL LTDA, localizada na Rua Antonio Albuquerque, nº717, Sala 803 A, edifício Canopus Business Center, no bairro dos Funcionários, na cidade de Belo Horizonte, Estado de Minas Gerais, CEP 30.112.010, inscrita no CNPJ07.817.106/0001-21, torna público que requereu à **SEMA/MT**, inclusão de novas áreas para ampliar a pesquisa mineral na LOPM nº 329810/2023, processo SEMA nº 4341/2023, relacionada ao seguinte processo ANM: 866.455/2016, nos lotes ruais denominados de : Sítio Água Cristalina e Sítio Beira Rio

Protocolo 1539333

Sidney de Oliveira Lima., CPF nº 179.042.851-34, torna publico que requereu junto a SEMA/MT a renovação da licença de operação pesquisa mineral em referencia ao processo nº 5916/2020 para atividade de pesquisa mineral de cascalho com uso de guia de utilização em área situada na zona rural de Chapada dos Guimarães/MT.

Protocolo 1539424

MADEIREIRA DINAMICA IND. COM. EXP. EIRELI, inscrita no CNPJ 05.129.831/0001-81, torna público que requereu junto a **SEMA-MT**-Secretaria Estadual de Meio Ambiente, a **Renovação da Licença Operação-LO**, para **serraria com desdobramento de madeira e beneficiamento**, localizada no **Município de Aripuanã-MT**. Não foi determinado EIA/RIMA.

Publicar-65-99228-9990

Protocolo 1539428

ÁRIO BERNABÉ NETO, CPF 056.180.058-83, torna público que está requisitando à **SEMA (Secretaria Estadual de Meio Ambiente)** a Autorização de Restauração de Formações Campestres na Planície Alagável do Pantanal Mato-grossense-ARCP, protocolo SEMA-PRO-2023/36547, na propriedade Fazenda Nova Mântova, localizada no Município de Cáceres-MT.

Protocolo 1539442

CONSÓRCIO CONSTRUTOR BR-163/MT, CNPJ nº 51.197.647/0001-96, torna público que requereu junto a SEMA-MT o pedido de LAS - Licença Ambiental Simplificada - para as atividades de Canteiro de Obras e Usina de Asfalto, na zona rural de Nova Mutum/MT, em apoio as obras de pavimentação asfáltica e duplicação da BR 163 entre Posto Gil (Diamantino) a Nova Mutum-MT.

Protocolo 1539466

mt.gov.br  govmatogrosso

REPECA

PESCADORES PROFISSIONAIS DE MATO GROSSO, CADASTREM-SE.

O Repesca é o programa do **Governo de Mato Grosso** que vai pagar **auxílio financeiro** de um salário mínimo e oferecer **capacitação profissional** para quem vive exclusivamente da pesca artesanal.



Acesse
repesca.
setasc.
mt.gov.br



**Governo de
Mato
Grosso**

PODER JUDICIÁRIO

EDITAIS

PODER JUDICIÁRIO DO ESTADO DE MATO GROSSO COMARCA DE CUIABÁ - DESEMBARGADOR JOSÉ VIDAL 1ª Vara Cível da Capital EDITAL Processo: 1045001-79.2023.8.11.0041 Espécie: RECUPERAÇÃO JUDICIAL (129) Polo ativo: **ELETRONICAMENTO ELETRIFICACAO E CONSTRUCAO LTDA** Pessoas a serem intimadas: CREDORES/INTERESSADOS Finalidade: Proceder à intimação dos credores e interessados acerca do deferimento do processamento da recuperação judicial da empresa: ELETRONICAMENTO ELETRIFICACAO E CONSTRUCAO LTDA - CNPJ: 02.091.432/0001-80, bem assim conferir publicidade à relação nominal de credores apresentada pela recuperanda. Relação de credores: **CREDORES DA CLASSE I - TRABALHISTA:** ADAILTON DE SOUSA COSTA, R\$ 6.140,03; ADEMAR XAVIER, R\$ 4.966,56; ADRIANA MARIA DA SILVA, R\$ 3.755,13; ALAN EUGENIO DOS SANTOS, R\$ 4.345,96; ALDSON ABREU DO NASCIMENTO, R\$ 1.300,00; ALYSSON SAMANIEGO BRANDÃO, R\$ 94.587,25; ANA KAROLINE CANDIDA DOS SANTOS, R\$ 7.338,24; ANA LOURENÇO ALVES, R\$ 4.413,89; ANA MARIA DA SILVA, R\$ 3.474,43; ANA MARIA DE ANUNCIACÃO, R\$ 4.767,00; ANA PAULA CURVO, R\$ 1.300,00; ANDERSON JESUS DE OLIVEIRA, R\$ 12.500,04; ANDRE CICERO DA SILVA, R\$ 4.835,32; ANDRÉ SILVA DE JESUS JUNIOR, R\$ 18.525,87; ANDREA DE OLIVEIRA, R\$ 22.500,00; ANTONIA FRANCISCA RODRIGUES DE ARAUJO, R\$ 4.519,82; ANTONIO ALECRIM, R\$ 3.291,76; ANTONIO AQUINO DE CAMPOS, R\$ 4.767,00; ANTONIO CARLOS COUTINHO TOLEDO, R\$ 4.628,46; ANTONIO DONIZETE DOS SANTOS, R\$ 6.666,68; ANTONIO JOAO DE SANTANA, R\$ 4.767,00; ARCIDES PEREIRA DA SILVA, R\$ 3.291,76; ARGEMIRO EVARISTO DE CAMPOS, R\$ 926,50; ARIANA CEZAR DE ARRUDA, R\$ 2.162,81; ATAÍDE ALVES CARDOSO, R\$ 1.500,00; BEATRIZ FERNANDA SPERANDIO PULQUERIO, R\$ 1.519,00; BENEDITO JOSÉ DE CAMPOS, R\$ 15.636,19; BENEDITO MANOEL DA SILVA, R\$ 3.213,31; BERNADINO ROQUE DA CRUZ, R\$ 5.177,92; CARLOS ALBERTO DA LUZ, R\$ 98.442,95; CARLOS LEANDRO FALKEMBACH, R\$ 5.392,03; CARLOS OLIVEIRA MARQUES, R\$ 11.795,09; CARMELITO GAUDENCIO, R\$ 4.237,34; CARMEN ROMANA MAYAGUARE PERDOMO, R\$ 3.442,83; CAROLINA DOS SANTOS OLIVEIRA, R\$ 1.656,25; CELSO SANTOS FERNANDEZ, R\$ 3.992,17; CESAR AUGUSTO PENARIOL, R\$ 2.741,84; CICERO CARLOS DE OLIVEIRA, R\$ 1.127,87; CLAUDELICE FRANCISCA DOS SANTOS, R\$ 93.696,92; CLAUDINEIA VANIA DE PAULA, R\$ 3.884,23; CLOVIS BARBOSA LIMA, R\$ 5.681,22; DACIO ELIO DA COSTA MAGALHAES, R\$ 4.060,78; DANIEL GUSTAVO LEMOS SANABRIA, R\$ 4.413,89; DANIEL SILVA NOVAES, R\$ 11.342,55; DEBORA RAQUEL DE SOUZA, R\$ 3.531,11; DEIVID JUNIOR SANTOS SILVA, R\$ 51.000,00; DEIZE MARQUES DA COSTA, R\$ 397,25; DIOGO RODRIGO MARTINS, R\$ 5.000,00; DIRSON CORREA DA COSTA, R\$ 21.428,50; DOMETILIO HENRIQUE DA SILVA, R\$ 4.325,60; DOMINGOS EDMAR BORGES, R\$ 4.971,07; DOMINGOS ROBERTO DE AMORIM, R\$ 3.884,23; DONATA NUNES DE AMORIM, R\$ 3.398,69; DORACI PAULINO DE SOUSA SILVA, R\$ 4.767,00; EDILISIO RODRIGUES DE PAULA, R\$ 10.000,00; EDIMILSON PEREIRA DA SILVA, R\$ 4.161,69; EDIVALDO GOMES FERREIRA, R\$ 2.295,56; ELIANE BARBOSA SOUZA, R\$ 50.000,00; ELIOMAR TADEU FERREIRA DE JESUS, R\$ 139.809,79; ELPIDIO CALISTO DE MORAIS, R\$ 4.943,56; ELUINA ANTONIA DA SILVA, R\$ 2.295,22; ELVIS ELISMAR DE ARRUDA FIGUEIREDO, R\$ 2.500,00; ERIC DE OLIVEIRA MAGALHÃES, R\$ 28.199,29; EROCILDES BALDUINO DE CAMPOS, R\$ 6.800,00; EVERTON ROCHA FERREIRA, R\$ 47.914,98; FABRICIO JOSÉ RAMOS SILVA, R\$ 5.538,74; FERNANDA CASSIANA DA SILVA, R\$ 3.495,80; FERNANDA MALDONADO DE PINHO, R\$ 1.322,98; FLANCIELLE NASCIMENTO DE ALMEIDA, R\$ 2.600,00; FORLAN DE ABREU SOARES, R\$ 40.000,00; FRANCISCA ALINE SABINO PORFIRIO, R\$ 90.280,86; GABRIEL FERREIRA SILVA, R\$ 1.519,00; GABRIEL OLIVEIRA DE JESUS, R\$ 7.000,00; GENIVALDO DA SILVA, R\$ 62.958,31; GEOVANA RODRIGUES DE ARAUJO, R\$ 3.010,27; GEOVANNI SILVA CRUZ, R\$ 6.075,10; GERALDO DA CUNHA GUSMAO, R\$ 5.649,78; GERSON MARQUES DA SILVA, R\$ 926,92; GILBERT DA CRUZ VIEIRA, R\$ 99.166,61; GILMAR JUNIO DA SILVA, R\$ 127.117,95; GILSON FERREIRA DOS SANTOS, R\$ 5.970,77; GILSON SCHREINER, R\$ 4.237,34; GIRLENE REGO DA SILVA, R\$ 1.749,10; GONÇALO BENEDITO PEDROSO, R\$ 95.601,77; GONCALO BOSCO DE AMORIM, R\$ 5.060,29; GONÇALO DE CAMPOS MODESTO, R\$ 2.701,30; HERMINIA PADILHA DE SIQUEIRA NETA BATISTA, R\$ 3.089,73; HILTON LUIS DA SILVA, R\$

5.297,72; IGOR EDUARDO SILVA DA COSTA, R\$ 5.604,27; ISRAEL DA SILVA ARRUDA, R\$ 4.237,34; IVANY SILVINA ANJOS, R\$ 3.283,93; JEAN CARLOS SOUZA SILVA OLIVEIRA, R\$ 150,00; JEFERSON ALESSANDRO DO NASCIMENTO, R\$ 4.497,63; JEFFERSON AQUINO DE ARAUJO, R\$ 45.000,00; JOAO BATISTA DA SILVA, R\$ 3.545,96; JOAO BATISTA FERNANDES, R\$ 3.945,01; JOÃO LEMES DO NASCIMENTO, R\$ 4.884,87; JOAO PAULO SANTOS DE MELO, R\$ 4.098,26; JOAO SILVA GARCIA, R\$ 4.155,11; JOCELINO QUINTINO DA COSTA, R\$ 32.717,85; JONATHAN RODRIGUES DE CAMPOS, R\$ 5.018,67; JORGE ANTONIO RODRIGUEZ, R\$ 5.120,11; JORGE EVARISTO DE CAMPOS, R\$ 2.207,87; JOSÉ ALEXANDRE SKOLAUD DA SILVA, R\$ 204.000,00; JOSE BATISTA DE ARAUJO, R\$ 6.199,61; JOSE CARLOS DA SILVA, R\$ 4.355,10; JOSE DAMIAO DA SILVA, R\$ 1.437,28; JOSE DE JESUS COSTA, R\$ 2.450,67; JOSE LEANDRO DA SILVA, R\$ 5.694,34; JOSE LEILO DE ARRUDA, R\$ 3.398,69; JOSE LUIS CABRAL SAMPAIO, R\$ 4.767,00; JOSE MARIA DE ALMEIDA, R\$ 3.398,69; JOSE MIGUEL DOS SANTOS SEGUNDO, R\$ 5.957,67; JOSE WILLIAMES MARINHO DANTAS DOS SANTOS, R\$ 5.071,71; JOSEFINA ANUNCIACAO CAMPOS, R\$ 4.767,00; JOSENEIDE DE SÁ RAMOS, R\$ 13.999,98; JOSENIER BARBALHO E SILVA, R\$ 81.368,66; JOVENIL RODRIGUES DE MORAES, R\$ 17.488,26; JUCIENE RIBEIRO DA SILVA, R\$ 4.767,00; JULIANA KAREN AMORIM MARQUES, R\$ 5.304,00; JUVELINO ALVES DOS SANTOS, R\$ 4.576,07; KARIANE KARIS DOS SANTOS, R\$ 794,50; KATILAINE DA LUZ PRADO PAIVA, R\$ 3.000,00; KENIELE CASSIA SILVA DA CRUZ, R\$ 8.000,00; KENNEDY ALVES DA SILVA, R\$ 1.711,50; LARISSA MARIA DOS SANTOS, R\$ 1.803,48; LEANDRO ALAN ALVES DA SILVA, R\$ 3.110,79; LINDOMAR LOPES DA SILVA, R\$ 6.291,84; LOCINO JOEL DE LIMA, R\$ 3.575,25; LUCAS JOSE DOS SANTOS, R\$ 3.167,49; LUCIA GUTIERREZ DA SILVA, R\$ 926,92; LUCIANA HENRIQUE COSTA, R\$ 3.142,69; LUCIANA RINALDI, R\$ 5.473,23; LUCICLEIDE HENRIQUE COSTA, R\$ 4.767,00; LUCIO JOILSON DA PENHA FILHO, R\$ 58.711,44; LUCIVAN NONATO DA SILVA, R\$ 60.000,00; LUIS CARLOS PINTO, R\$ 3.813,60; LUIS HENRIQUE NEVES SANTOS, R\$ 94.590,03; MACKGEAN DE MORAES LEÃO, R\$ 7.500,00; MANOEL VITORINO GONCALVES, R\$ 2.966,91; MARCELO AUGUSTO DE PINHO, R\$ 3.460,49; MARCIA APARECIDA DOS SANTOS, R\$ 8.393,53; MARCILO DA SILVA, R\$ 15.936,54; MARCIO DE CAMPOS, R\$ 3.531,11; MARIA CLEITIANE MARINHO DANTAS, R\$ 1.437,66; MARIA DO CARMO DE ANUNCIACÃO, R\$ 5.473,23; MARIA EDILEUZA DOS SANTOS, R\$ 4.147,90; MARIA JOSE DA SILVA, R\$ 4.237,34; MARIA JOSÉ MARINHO DANTAS, R\$ 1.191,97; MARIA MACHADO DE JESUS, R\$ 2.869,02; MARIA REGINA MACIEL DE SOUZA, R\$ 3.421,81; MARIA ZORAIDE DOS SANTOS, R\$ 3.363,38; MARIZETE ANA DE ARRUDA, R\$ 7.500,00; MAURILIO JOAO DA SILVA, R\$ 4.767,00; MAURO JORGE MARINHO DANTAS, R\$ 2.943,02; MICHELLY FERREIRA LELES DE OLIVEIRA, R\$ 397,25; MICHELLY FERREIRA LELES DE OLIVEIRA, R\$ 7.500,00; MIGUEL DA COSTA, R\$ 6.753,33; MILTON RODRIGUES DE MORAES, R\$ 3.222,14; MINERVINO BATISTA SANTANA NETO, R\$ 3.990,15; NARA ANA GADOMSKI DA SILVA, R\$ 4.664,00; NERY SORANGEL DAVID ALVAREZ, R\$ 3.089,73; NICOLAU GUIA DA COSTA, R\$ 5.157,33; NICOLLAS DA SILVA, R\$ 1.519,00; ODILSON DE ALMEIDA, R\$ 41.583,11; PABLO HENRIQUE MORAES CARRARA, R\$ 4.078,09; PAULO HENRIQUE TAPAJÓS, R\$ 2.825,64; PAULO SIDNEY DA SILVA, R\$ 3.884,23; RAUL DA SILVA, R\$ 72.761,40; RAYANE CONCEIÇÃO FIGUEIREDO DE MORAES, R\$ 5.477,40; REGINA CELIA DE CAMPOS, R\$ 42.105,03; REGINALDO DE LIMA NASCIMENTO, R\$ 6.398,49; REGINALDO NUNES DA SILVA, R\$ 2.876,93; REINALDO DE CARVALHO HUNGRIA, R\$ 17.165,48; ROBERTO DE SOUZA DOS SANTOS JUNIOR, R\$ 6.840,74; RODRIGUES PAES DA SILVA, R\$ 3.125,03; ROGERIO TOLEDO SANTOS, R\$ 6.576,54; RONALDO AREDES RODRIGUES, R\$ 5.454,24; ROSANA APARECIDA DE OLIVEIRA FERREIRA, R\$ 4.767,00; ROSANGELA COSTA, R\$ 794,50; ROSATT DE OLIVEIRA, R\$ 15.000,00; ROSATT DE OLIVEIRA, R\$ 1.263,38; ROSINEIA BARBOSA DA SILVA PERREIRA, R\$ 3.083,20; ROSINEIA BARBOSA DA SILVA PERREIRA, R\$ 5.278,32; ROZANGELA MARIA DA SILVA, R\$ 4.837,63; SABRINA NUNES VIANA DUARTE, R\$ 1.656,25; SEBASTIANA FELIX DO NASCIMENTO, R\$ 9.509,40; SEBASTIÃO PAULO DA COSTA, R\$ 68.002,38; SEVERIANO MAMEDES DE ARAUJO, R\$ 4.413,89; SILDILEY DIAS DE FARIA, R\$ 6.015,66; SILVELINO ALVES DA SILVA, R\$ 9.914,73; SILVIA VERONICA CARVALHO VIANA, R\$ 7.500,00; SINDOMARQUE RODRIGUES DE OLIVEIRA, R\$ 6.805,00; SIRIA COLUNA MEDINA, R\$ 4.281,48; SUZANA FRANCISCA TOLEDO SOARES, R\$ 4.506,58; TADEU JOSÉ DE JESUS CAMPOS, R\$ 20.400,00; TAINA ALMEIDA CORREA, R\$ 3.243,64; TAYANE APARECIDA HENRIQUE FIGUEIREDO, R\$ 4.943,56; TEDDY AMORIM DA SILVA, R\$

3.010,27; THAIS MACHADO BONASINA, R\$ 1.466,66; TOMAZ SERGIO RONDON, R\$ 3.707,67; ULISSES FRANCISCO SILVA, R\$ 4.122,21; VALDIR AUGUSTO DOS SANTOS, R\$ 3.036,76; VALDOMIR SANTOS DE CAMARGO, R\$ 4.562,49; VALMIR SOUZA SANTOS, R\$ 15.000,00; VANDA MARIA PAES DA CONCEIÇÃO, R\$ 5.473,23; VANILDA DE ARRUDA PLACIDO DE JESUS, R\$ 3.036,76; VITOR AURELIO DE LIMA, R\$ 5.599,42; WAGNER CARLOS DA CRUZ BEZERRA, R\$ 17.500,00; WANDERLEY FRANCISCO DE ASSIS, R\$ 5.120,11; WELLITON BATISTA FONTES, R\$ 5.423,49; WESLEY ALVES DE SOUZA, R\$ 2.500,00; WILLIAN APARECIDO DE OLIVEIRA, R\$ 2.978,81; ZENIL CESAR DE ARRUDA, R\$ 4.697,21 - TOTAL DA CLASSE I -TRABALHISTA: R\$ 2.879.106,02; **CREDORES DA CLASSE III - QUIROGRAFÁRIO:** A E L COM. DE ACESSORIOS, R\$ 10.295,00; ACIL VIEIRA DE GUSMÃO, R\$ 19.250,00; ALELO REFEIÇÃO, R\$ 114.938,25; BANCO DO BRASIL, R\$ 762.491,10; BANCO DO BRASIL, R\$ 1.185.109,99; BANCO SICOOB, R\$ 602.574,83; BIG FORTE MATERIAIS PARA CONSTRUÇÕES EIRELI, R\$ 900,00; BONATTO E BONATTO ADVOGADOS ASSOSSIADOS, R\$ 350.000,00; CAMILA PADILHA THIEL, R\$ 21.000,00; CASA DA BARRACHA, R\$ 3.356,60; CATIANE JANJOB REF. 10/2023, R\$ 10.000,00; CICERO JOSÉ MAYER CARLOTO, R\$ 6.000,00; CIEE - INTEGRAÇÃO DE MENORES APRENDIZES, R\$ 40.905,50; DENILCE PINHEIRO SOARES SILVA, R\$ 22.812,91; DOMINGOS SAVIO BRUNO DA SILVA, R\$ 3.000,00; DROGA CHARLES, R\$ 3.888,00; DTM GLOBAL TRANSPORTE E SERVIÇOS LTDA, R\$ 122.720,00; EDGAR JACKSON DE ALMEIDA LEITE, R\$ 11.313,55; EDMUNDO RODRIGUES MOTA, R\$ 14.495,49; FRANCO JOSE BARUFI, R\$ 14.141,94; J.C NUNES DA SILVA, R\$ 190.000,00; JOSÉ BRAZ PEREIRA JUNIOR, R\$ 2.700,00; JOSÉ CARLOS SIGARINI LOPES, R\$ 7.500,00; JOSÉ DIVINO DA SILVA E CIA LTDA, R\$ 10.060,36; JUCILINO ALVES DE OLIVEIRA, R\$ 29.118,06; LEIDE CAMPOS DA SILVA E CIA LTDA, R\$ 26.800,00; LN COM. DE ELETRONICOS LTDA PARCELA, R\$ 2.126,35; MAURICIO MAGALHÃES FARIAS JUNIOR ADVOCACIA, R\$ 30.000,00; MAURILIO RODRIGUES DA COSTA, R\$ 20.505,81; MINEIRO FIBRAS E AUTO ELETRICA, R\$ 50.687,30; NATALINO JOSÉ DE TOLEDO, R\$ 445.108,44; NEIMAR ERACER DE TOLEDO, R\$ 216.620,08; PAPELARIA DUNORTE LTDA, R\$ 4.607,86; PARANA COM DE MATERIAIS DELETRICOS E SERV LTDA, R\$ 14.715,39; PERFILADOS MULTIACO IND E COM, R\$ 1.691,88; RAFAEL LINS RIOS, R\$ 180.000,00; RAYANE VITORASSI, R\$ 29.880,00; RIGOR TERCEIRIZACAO E SERVICOS LTDA, R\$ 138.600,00; SILVA CRUZ E SANTULLO, R\$ 60.898,90; SINDICATO DOS EMPREGADOS NO COMERCIO DE CUIABA, R\$ 15.000,00; SOLUÇÃO CONTABILIDADE, R\$ 7.302.452,50; THOMSON REUTERS BRASIL CONTEUDO E TECNOLOGIA LTDA, R\$ 4.000,00; TREVÃO MATERIAIS PARA CONSTRUÇÃO, R\$ 17.395,37; VALDEMIR BERNARDINO DE SOUZA, R\$ 10.460,00; VIT PARTICIPAÇÕES LTDA, R\$ 528.423,25; ZF INFORMATICA E PAPELARIA LTDA, R\$ 3.919,22; ZIED H. SALIM LTDA, R\$ 644,30; TOTAL DA CLASSE III - QUIROGRAFÁRIO: R\$ 12.663.108,23; **CREDORES DA CLASSE IV - ME/EPP:** A . DA SILVA, R\$ 24.030,95; AGROPEV COMERCIO DE PRODUTOS AGROPECUARIO, R\$ 4.344,89; ALIANÇA IND E COM DE CARROCERIAS E FURGOES, R\$ 4.220,00; CELTA PARTICIPAÇÕES, R\$ 2.229.987,49; COMAFE COMERCIO DE MAQUINAS, R\$ 11.387,77; CONSTRUMAQ LOCAÇÃO DE EQUIPAMENTOS, R\$ 12.449,03; DG DE AMORIM JUNIOR LTDA, R\$ 4.900,00; EDILSON DE OLIVEIRA, R\$ 6.743,39; EPR INDUSTRIA MECANICA LTDA, R\$ 3.888,00; IMOBILIARIA CASA PROPRIA LTDA, R\$ 5.658,26; J.S DA SILVA - ME, R\$ 310,00; JONES FIGUEIREDO DE MORAES, R\$ 2.400,00; JOSE DIVINO DA SILVA E CIA LTDA, R\$ 11.138,07; JOSÉ FRANCISCO MARTINS, R\$ 8.546,00; M DIESEL CAMINHOS E ONIBUS LTDA, R\$ 7.008,20; M J AUTO CENTER COM. DE PEÇAS PARA VEICULOS LTDA, R\$ 1.693,20; MARIANO E GUIMARAES LTDA, R\$ 1.568,53; NEOMIR JOAO NUNES DOS SANTOS, R\$ 370,00; OMEGA EXTINTORES, R\$ 1.110,00; OSVALDO AGUIAR DE AZEVEDO EIRELI, R\$ 6.706,00; RETIFICA CONFIANÇA, R\$ 1.699,20; RETIFICA DE MOTORES CONFIANÇA, R\$ 1.500,00; RNV PRESTAÇÃO E TERCEIRIZAÇÃO DE SERVIÇOS EIRELI, R\$ 313.000,00; SERGIO GOMES DE FREITAS, R\$ 26.676,00; TOP PRINT, R\$ 30.910,00; TORNEARIA E FRESADORA DOS IRMÃOS EIRELI, R\$ 26.910,00; ZF INFORMATICA E PAPAELARIA, R\$ 2.153,76 - TOTAL DA CLASSE IV - ME/EPP: R\$ 2.751.308,74; TOTAL DE CRÉDITOS: R\$ 18.293.522,99 CRÉDITOS EXTRACONCURSAL: PROCURADORIA GERAL DA FAZENDA NACIONAL - PFN/MT, R\$ 1.501.614,97; PROCURADORIA GERAL DA FAZENDA NACIONAL - PFN/MT, R\$ 5.935.688,64; PROCURADORIA GERAL DA FAZENDA NACIONAL - PFN/MT, R\$ 655.297,96; PROCURADORIA GERAL DA FAZENDA NACIONAL - PFN/MT, R\$ 1.904.381,83; PROCURADORIA GERAL DA FAZENDA NACIONAL - PFN/MT, R\$ 3.435.907,00; PROCURADORIA GERAL DA FAZENDA NACIONAL - PFN/MT, R\$ 815.485,03; PROCURADORIA GERAL DA FAZENDA NACIONAL - PFN/MT, R\$ 28.032.455,28; PROCURADORIA GERAL DA FAZENDA NACIONAL - PFN/MT, R\$ 1.332.918,61;

SECRETARIA DE ESTADO DE FAZENDA DO ESTADO DE MATO GROSSO - SEFAZ, R\$ 668,58; SECRETARIA DE ESTADO DE FAZENDA DO ESTADO DE MATO GROSSO - SEFAZ, R\$ 1.911,92; SECRETARIA DE ESTADO DE FAZENDA DO ESTADO DE MATO GROSSO - SEFAZ, R\$ 7.183,32; SECRETARIA DE ESTADO DE FAZENDA DO ESTADO DE MATO GROSSO - SEFAZ, R\$ 918,48; SECRETARIA DE ESTADO DE FAZENDA DO ESTADO DE MATO GROSSO - SEFAZ, R\$ 524,30; SECRETARIA DE ESTADO DE FAZENDA DO ESTADO DE MATO GROSSO - SEFAZ, R\$ 1.397,68; SECRETARIA DE ESTADO DE FAZENDA DO ESTADO DE MATO GROSSO - SEFAZ, R\$ 2.086,34; SECRETARIA DE ESTADO DE FAZENDA DO ESTADO DE MATO GROSSO - SEFAZ, R\$ 1.655,58; SECRETARIA DE ESTADO DE FAZENDA DO ESTADO DE MATO GROSSO - SEFAZ, R\$ 2.086,34; TOTAL DOS CRÉDITOS EXTRACONCURSAL: R\$ 43.632.181,86. Despacho/decisão: "(...) Visto. Trata-se de pedido de RECUPERAÇÃO JUDICIAL formulado por ELETROCONSTRO PRESTAÇÃO E TERCEIRIZAÇÃO DE SERVIÇO LTDA, sociedade empresária, devidamente qualificada na petição inicial, apontando um passivo de R\$ 18.293.522,99 (dezoito milhões, duzentos e noventa e três mil, quinhentos e vinte dois reais e noventa e nove centavos). Em decisão de Id. 135524748 determinou-se a realização de verificação prévia, ocasião em que foi deferida a tutela cautelar de urgência para ordenar a suspensão de todas as ações e execuções ajuizadas contra as devedoras, bem como declarou-se a essencialidade dos bens especificados no Id. 135303486 - doc 16. O laudo de verificação prévia foi apresentado no Id. 136708625 e seguintes, oportunidade em que o perito se manifestou favoravelmente ao deferimento do processamento da recuperação judicial. O perito ressaltou apenas a necessidade da intimação do devedor para apresentar os documentos faltantes, quais sejam "(1) DLPA - Demonstração de Lucros e Prejuízos Acumulados (Recomendação CNJ 103) e (2) Fluxo de Caixa Projetado para 2 (dois) anos (Recomendação CNJ 103)". DO PEDIDO URGENTE DE TRANSFERÊNCIA DE VALORES Relata a devedora no id. 135851881 que sofreu diversas contrições advindas de juízos trabalhistas, que somam a monta de R\$ 590.478,90, e que os valores bloqueados provém de "aportes financeiros da Prefeitura de Cuiabá", que seriam utilizados para o pagamento dos funcionários. Juntou ainda, planilha indicando os bloqueios realizados por cada juízo, vejamos: (...) Requeceu assim, em caráter de urgência, a expedição de ofício aos referidos juízos para que promovam a transferência dos valores para a conta vinculada ao presente feito, bem como que se abstenham de realizar novos bloqueios, sob o argumento de competência absoluta do juízo recuperacional para deliberar sobre o destino dos ativos financeiros do devedor. Com efeito, ao juízo da recuperação incumbe promover o controle dos atos de construção sobre o patrimônio das recuperandas, assim como pela necessária observância ao princípio da igualdade entre os credores, que determina satisfação dos créditos sujeitos aos efeitos da recuperação judicial na forma prevista no plano de reerguimento, se aprovado e homologado. Como é sabido, a teor do disposto no art. 49, caput, da Lei n. 11.101/051, sujeitam-se à recuperação judicial todos os créditos existentes na data do pedido, ainda que não vencidos. Assim, para tal aferição, toma-se como norte, em regra, a data do fato gerador do crédito cobrado. Na hipótese, verifica-se que as constrições são oriundas de reclamações trabalhistas cujos créditos foram constituídos antes do pedido de recuperação judicial, se submetendo assim, aos efeitos da recuperação judicial. Dessa forma, entendo que a pretensão da recuperanda deve ser acolhida. DA PARTE DISPOSITIVA Diante do exposto, com base no disposto no artigo 52, da Lei N.º 11.101/2005, **DEFIRO O PROCESSAMENTO DA PRESENTE RECUPERAÇÃO JUDICIAL**, ajuizada por ELETROCONSTRO PRESTAÇÃO E TERCEIRIZAÇÃO DE SERVIÇO LTDA. Em consequência, com fundamento no disposto no artigo 52, da Lei N.º 11.101/2005, determino: 1 - Nomeio como Administradora Judicial LORENA LARRANHAGAS MAMEDES, advogada, inscrita na OAB/MT sob o n.º 16174/O, portadora do CPF n.º 019.638.011-13, (...). Destaco que a nomeação se encontra em consonância com o art. 5º, da Resolução N.º 393/21, do CNJ, tendo em vista que a profissional nomeada consta do Cadastro de Administradores Judiciais do Tribunal de Justiça de Mato Grosso. (...) 1.2 - Com fundamento no art. 24, da LRF, "observados a capacidade de pagamento do devedor, o grau de complexidade do trabalho e os valores praticados no mercado para o desempenho de atividades semelhantes", fixo a remuneração da Administração Judicial em R\$ 365.870,46 (trezentos e sessenta e cinco mil, oitocentos e setenta reais e quarenta e seis centavos) que corresponde a 2% do valor total dos créditos arrolados (R\$ 18.293.522,99), observado o limite imposto pelo §1º, do artigo 24, da lei de regência. 1.3 - Ressalto que a importância ora arbitrada, deverá ser paga diretamente à Administração Judicial, mediante conta corrente de titularidade da mesma a ser informada à Recuperanda, em 24 parcelas mensais de R\$ 15.244,60, levando-se em conta o prazo médio previsto para o encerramento de uma Recuperação Judicial; sem que o Sr. Administradora Judicial se exima da prestação de contas e relatório circunstanciado previsto no art. 63, I, da Lei n.º 11.101/05,

sob pena de importar em desídia. 1.4 - Consigno que nas correspondências a serem enviadas aos credores pela administração judicial, deverá ser solicitada a indicação dos dados bancários dos credores, para recebimento dos valores assumidos no plano de recuperação judicial a ser eventualmente aprovado e homologado, evitando-se, assim, a realização de pagamentos por intermédio de depósitos judiciais. 2 - Declaro Suspensas, pelo prazo de 180 (cento e oitenta) dias (art. 6º, § 4º), as execuções promovidas contra a Recuperanda, bem como o curso dos respectivos prazos prescricionais, permanecendo os respectivos autos, todavia, no Juízo onde se processam (art. 6º, § 1º, 2º e 3º); cabendo à Recuperanda a comunicação da referida suspensão aos Juízos competentes. 2.1 - A referida suspensão, não se aplica aos créditos referidos nos §§ 3º e 4º do art. 49, da Lei 11.101/05, admitida, todavia, a competência do juízo da recuperação judicial para determinar a suspensão dos atos de constrição que recaiam sobre bens de capital essenciais à manutenção da atividade empresarial durante o prazo de suspensão, a qual será implementada mediante a cooperação jurisdicional, na forma do art. 69 do CPC, observado o disposto no art. 805 do referido Código. (LRF - art. 6, §7º-A). 3 - Determino que a Recuperanda apresente diretamente à Administração Judicial, enquanto perdurar a recuperação judicial, contas demonstrativas mensais, até o dia 20 do mês seguinte, sob pena de destituição de seus administradores (LRF - art. 52, IV), devendo ainda, entregar à Administração Judicial todos os documentos por ela solicitados, assim como comprovantes de recolhimento de tributos e encargos sociais e demais verbas trabalhistas. Também deverá utilizar a expressão "Em Recuperação Judicial" em todos os documentos que for signatária (LRF - art. 69, caput). 4 - Comunique-se ao Registro Público de Empresas e à Secretaria Especial da Receita Federal a anotação da recuperação judicial nos registros correspondentes (LRF - Art. 69, § único, com redação dada pela Lei n.º 14.112/2020). 5 - A Administração Judicial deverá manter endereço eletrônico na internet, com informações atualizadas sobre o processo, com a opção de consulta às peças principais (LRF - art. 22, II, "k") devendo ainda manter endereço eletrônico específico para o recebimento de pedidos de habilitações ou a apresentação de divergências, ambos em âmbito administrativo, com modelos que poderão ser utilizados pelos credores. 5.1 - Deverá ainda o Administrador Judicial providenciar, no prazo máximo de 15 (quinze) dias, as respostas aos ofícios e às solicitações enviadas por outros juízos e órgãos públicos, sem necessidade de prévia deliberação do juízo (art. 22, II, "m" - incluído pela Lei 14.112/2020). 5.2 - Para elaboração dos Relatórios Mensais de Atividade, a Administração Judicial deverá adotar como padrão o modelo constante do anexo da Recomendação n.º 72, de 19/08/2020, do CNJ (art. 2º, caput), possuindo, contudo, total liberdade de inserir no RMA outras informações que jogar necessárias. O referido relatório deverá ser também disponibilizado pela administradora judicial em seu website. 5.3 - Deverá a Administração Judicial encaminhar mensalmente ao e-mail cba.ajrma.rjf@tjmt.jus.br, até todo dia 10, um "Relatório de Andamentos Processuais" da Recuperação Judicial, informando ao Juízo as recentes petições protocoladas (indicando os respectivos Id's), e o que se encontra pendente de apreciação (CNJ - Recomendação 72/2020 - art. 3º), sob pena de substituição. No mesmo período, deverá apresentar um "Relatório de Andamentos Processuais" de todos os incidentes processuais correlatos à Recuperação Judicial (CNJ - Recomendação 72/2020 - art. 4º). 6 - Expeça-se o EDITAL, nos termos do art. 52, §1º, da Lei 11.101/05, com prazo de 15 dias para habilitações ou divergências que deverão ser apresentadas diretamente à Administração Judicial (art. 7º, §1º), por meio de endereço eletrônico a ser criado especificamente para esse fim, e que deverá constar do edital. 6.1 - Deverá a Recuperanda ser intimada para, no prazo de 24 (vinte e quatro) horas, encaminhar para o e-mail da Secretaria do Juízo (cba.1civeledital@tjmt.br), a relação de credores, nos termos do artigo 41 da Lei n. 11.101/05, em meio eletrônico (formato word), sob pena de revogação da presente decisão, viabilizando a complementação da minuta com os termos desta decisão. 6.2 - Em seguida, deverá a Recuperanda comprovar, no prazo de 05 (cinco) dias, a publicação do referido Edital no Diário Oficial Eletrônico, devendo ainda ser divulgado no endereço eletrônico a ser criado pelo Administrador Judicial, também sob pena de revogação. 7 - Encerrada a fase administrativa de verificação de crédito, a Administração Judicial deverá apresentar "Relatório da Fase Administrativa" (art. 1º, da Recomendação n.º 72 do CNJ), contendo o resumo das análises feitas para confecção do edital com a relação de credores, além das informações mencionadas no art. 1º, § 2º e incisos da referida Recomendação. O referido

relatório deverá ser protocolado nos autos principais da recuperação judicial e divulgado no site eletrônico da Administração Judicial. 7.1 - Como padrão para apresentação do "Relatório da Fase Administrativa", do "Relatório Mensal de Atividades", do "Relatório de Andamentos Processuais" e do "Relatório dos Incidentes Processuais", determinados nesta decisão, deverá a Administração Judicial utilizar os modelos constantes dos Anexos I, II, III e IV, da Recomendação n.º 72/2020, do CNJ, em arquivo eletrônico com formato de planilha xlsx, ods ou similar, ou de outra ferramenta visualmente fácil de ser interpretada (artigo 5º). 8 - Apresentado o Plano De Recuperação Judicial, no prazo improrrogável de 60 (sessenta) dias, contados da publicação desta decisão, bem como a relação de credores da Administração Judicial (LRF - art. 7º, §2º) VOLTEM-ME OS AUTOS CONCLUSOS. 9 - DETERMINO A INTIMAÇÃO ELETRÔNICA do Ministério Público e das Fazendas Públicas Federal e de todos os Estado, Distrito Federal e Municípios em que o devedor tiver estabelecimento, a fim de que tomem conhecimento da recuperação judicial e informem eventuais créditos perante o devedor, para divulgação aos demais interessados (LRF - art. 52, V). 10 - DETERMINO a dispensa da apresentação de certidões negativas para que o devedor exerça suas atividades, observado o disposto no § 3º, do art. 195, da Constituição Federal e no artigo 69, da n.º 11.101/2005 (LRF - art. 52, II). 11 - Oficie-se, outrossim, à Junta Comercial do Estado de Mato Grosso e à Secretaria Especial da Receita Federal do Brasil, para que proceda às anotações nos registros competentes a fim de que conste a denominação "Em Recuperação Judicial" (LRF - art. 69, § único). 12 - RATIFICO o item "4" da decisão de Id. 135524748, no que concerne à essencialidade do bem descrito e especificado pela devedora no Id. 135303486 - doc 16, ficando vedada, pelo prazo de 180 (cento e oitenta) dias, o arresto, penhora, sequestro, busca e apreensão e constrição judicial ou extrajudicial sobre os mesmos. 13 - Determino que o Sr. Gestor Judiciário, cumpra com celeridade as determinações contidas nesta decisão, e outras que venham a ser proferidas no presente feito, em razão dos curtos prazos estabelecidos pela Lei N.º 11.101/2005. ATENDA ainda com prontidão, os pedidos de cadastramento das partes, conforme requerido nos autos, desde que estejam regularmente representados. 15 - INTIME-SE a Recuperanda para, no prazo de 10 (dez) dias corridos, apresentar os documentos requeridos pelo perito no laudo de verificação prévia, sob pena de revogação do processamento do pedido de recuperação judicial. 16 - DEFIRO O PEDIDO DA DEVEDORA DE ID. 135851881. Para tanto, determino que seja oficiado os juízos indicados na planilha de id. 135851889, solicitando que, em cooperação jurisdicional prevista no art. 69 do CPC, promovam o desbloqueio dos valores relativos à créditos sujeitos à presente recuperação judicial ou a transferência das respectivas importâncias para este juízo para conta vinculada à recuperação judicial, cabendo a Secretaria informar o procedimento a ser adotado. Os ofícios devem ser instruídos com cópia da presente decisão. 16.1 - Com a transferência dos valores para a conta judicial vinculada a este feito, AUTORIZO, DESDE JÁ, A EXPEDIÇÃO DE ALVARÁ em favor da devedora, para a conta indicada no id. 135851881. 17 - Finalmente, **DETERMINO** que seja retirado o sigilo de todo o processo e cadastrado o administrador judicial. Expeça-se o necessário. Intimem-se. Cumpra-se. Dê-se ciência ao Ministério Público". Advertências: **Os credores terão o prazo de 15 (quinze) dias corridos, contados da publicação deste edital na IOMAT, para apresentar diretamente à administradora judicial suas habilitações ou suas divergências quanto aos créditos supramencionados (art. 7º, § 1º da lei 11.101/05).** Ficam ainda intimados os credores e terceiros de que foi nomeada como administradora judicial LORENA LARRANHAGAS MAMEDES, advogada, inscrita na OAB/MT sob o n.º 16174/O, portadora do CPF n. 019.638.011-13, endereço profissional: Av. das Flores, n. 945, Ed. SB Medical e Business Center, sala 2205, bairro Jardim Cuiabá, CEP: 78043-172, Cuiabá/MT., tel. (65) 3359 - 4531, e-mails: contato@valorizeadmjudicial.com (assuntos administrativos) e valorizeadmjudicial.com (assuntos jurídicos) e (site: www.valorizeadmjudicial.com.br), franqueando-se, por intermédio da aludida administradora judicial, a consulta dos documentos atinentes à recuperanda. E, para que chegue ao conhecimento de todos e que ninguém, no futuro, possa alegar ignorância, expediu-se o presente edital, que será afixado no lugar de costume e publicado na forma da lei. Eu, Elisângela de Souza Barros Campanholo, digitei. Cuiabá, 24 de janeiro de 2024. César Adriane Leônico Gestor Judiciário



GOVERNO DE MT PAGA AUXÍLIO MORADIA PARA MULHERES VÍTIMAS DE VIOLÊNCIA DOMÉSTICA

NÃO SE CALE!
DISQUE 181



Governo do Estado de Mato Grosso
Secretaria de Estado de Planejamento e Gestão

**SUPERINTENDÊNCIA DA IMPRENSA OFICIAL DO
ESTADO DE MATO GROSSO**

CENTRO POLÍTICO ADMINISTRATIVO
Rua Júlio Domingos de Campos
CEP 78050-970 - Cuiabá - Mato Grosso
CNPJ(MF) 03.507.415/0004-97

www.iomat.mt.gov.br
Acesse o portal E-Mato Grosso
www.mt.gov.br

ORIENTAÇÃO PARA PUBLICAÇÃO

De acordo com a Instrução Normativa nº 005/2008 do Diário Oficial de 27 de maio de 2008, as matérias deverão ser enviadas pelo sistema IOMATNET e no balcão da IOMAT, pessoalmente, em Pen Drive, CD-ROM ou através do correio eletrônico, publica@iomat.mt.gov.br, até as 16:00hs.

Os arquivos deverão ser em extensão .rtf, .doc ou .docx

ATENDIMENTO EXTERNO

De acordo com a Portaria nº 030/2019/SEPLAG do Diário Oficial de 05 de Abril de 2019, o atendimento é de Segunda à Sexta-feira, das 08:00hs às 12:00hs e 13:00hs às 17:00hs.

(65) 3613-8000

HINO NACIONAL

Letra de Joaquim Osório Duque Estrada e música de Francisco Manoel da Silva

Ouviram do Ipiranga as margens plácidas
De um povo heróico o brado retumbante,
E o sol da Liberdade, em raios fúlgidos,
Brilhou no céu da Pátria nesse instante.

Se o penhor dessa igualdade
Consequimos conquistar com braço forte,
Em teu seio, ó Liberdade,
Desafia o nosso peito a própria morte!

Ó Pátria amada, Idolatrada, Salve! Salve!

Brasil, um sonho intenso, um raio vívido
De amor e de esperança à terra desce,
Se em teu formoso céu, risonho e límpido,
A imagem do Cruzeiro resplandece.

Gigante pela própria natureza,
És belo, és forte, impávido colosso,
E o teu futuro espelha essa grandeza

Terra adorada, Entre outras mil,
És tu, Brasil, Ó Pátria amada!
Dos filhos deste solo és mãe gentil,
Pátria amada, Brasil!

Deitado eternamente em berço esplêndido,
Ao som do mar e à luz do céu profundo,
Fulguras, ó Brasil, florão da América,
Iluminado ao sol do Novo Mundo!

Do que a terra mais garrida
Teus risonhos, lindos campos têm mais flores;
"Nossos bosques têm mais vida",
"Nossa vida" no teu seio "mais amores".

Ó Pátria amada, Idolatrada, Salve! Salve!

Brasil, de amor eterno seja símbolo
O lábaro que ostentas estrelado,
E diga o verde-louro desta fâmula
Paz no futuro e glória no passado.

Mas, se ergues da justiça a clava forte,
Verás que um filho teu não foge à luta,
Nem teme, quem te adora, a própria morte!

Terra adorada Entre outras mil,
És tu, Brasil, Ó Pátria amada!

Dos filhos deste solo és mãe gentil,
Pátria amada,
Brasil!

HINO DE MATO GROSSO

Decreto Nº 208 de 05 de setembro de 1983

Letra de Dom Francisco de Aquino Corrêa e música do maestro Emílio Heine

Limitando, qual novo colosso,
O ocidente do imenso Brasil,
Eis aqui, sempre em flor, Mato Grosso,
Nosso berço glorioso e gentil!

Eis a terra das minas faiscantes,
Eldorado como outros não há
Que o valor de imortais bandeirantes
Conquistou ao feroz Paiaguás!

Salve, terra de amor, terra do ouro,
Que sonhara Moreira Cabral!
Chova o céu dos seus dons o tesouro
Sobre ti, bela terra natal!

Terra noiva do Sol! Linda terra!
A quem lá, do teu céu todo azul,
Beija, ardente, o astro louro, na serra
E abençoa o Cruzeiro do Sul!

No teu verde planalto escampado,
E nos teus pantanais como o mar,
Vive solto aos milhões, o teu gado,
Em mimosas pastagens sem par!

Salve, terra de amor, terra do ouro,
Que sonhara Moreira Cabral!
Chova o céu dos seus dons o tesouro
Sobre ti, bela terra natal!

Hévea fina, erva-mate preciosa,
Palmas mil, são teus ricos florões;
E da fauna e da flora o índio goza,
A opulência em teus virgens sertões.

O diamante sorri nas grupiarias
Dos teus rios que jorram, a flux.
A hulha branca das águas tão claras,
Em cascatas de força e de luz!

Salve, terra de amor, terra do ouro,
Que sonhara Moreira Cabral!
Chova o céu dos seus dons o tesouro
Sobre ti, bela terra natal!

Dos teus bravos a glória se expande
De Dourados até Corumbá,
O ouro deu-te renome tão grande,
Porém mais nosso amor te dará!

Ouve, pois, nossas juras solenes
De fazermos em paz e união,
Teu progresso imortal como a fênix
Que ainda timbra o teu nobre brasão!

Salve, terra de amor, terra de ouro,
Que sonhara Moreira Cabral!
Chova o céu dos seus dons o tesouro
Sobre ti, bela terra natal!

HINO À BANDEIRA DE MATO GROSSO

Letra e música dos autores: Abel Santos Anjos Filho, Tânia Domingos do Nascimento e Hudson C. Rocha

"Uma radiante estrela exalta o céu anil
Fulgura na imensidão do meu Brasil
Constelação de áurea cultura e glórias mil
Do bravo heróico bandeirante varonil
Que descobrindo a extensa mata sobranceira
Do Centro Oeste, imensa gleba brasileira
Trouxe esperança à juventude altaneira
Delimitando a esfera verde da bandeira.

Erga aos céus oh! estandarte
De amor e união
Mato Grosso feliz
Do Brasil é o verde coração.
Belo pendão que ostenta o branco da pureza
Losango lar da paz e feminil grandeza.
Teu manto azul é o céu que encobre a natureza
De um Mato Grosso emoldurado de beleza.

No céu estampas o matiz patriarcal
E ao Sol fulguras belo esplêndido ideal
Na Terra semeando a paz universal
Para colhermos um futuro sem igual.
Erga aos céus oh! estandarte
De amor e união
Mato Grosso feliz
Do Brasil é o verde coração".