

# DIÁRIO OFICIAL



do Estado de Mato Grosso ANO CXXXIII - CUIABÁ - sexta-feira - 09 de Fevereiro de 2024 Nº 28.680

## PODER EXECUTIVO

### ATOS

#### ATO DO GOVERNO/MT/00453/2024

O Governador do Estado, no uso de suas atribuições legais, resolve exonerar **GUILHERME ANTONIO PEREIRA MILITAO**, matrícula 100011/2, RG 1\*\*\*\*\*3 SSP-RJ do cargo em Comissão/Função de Direção Geral e Assessoramento, Nível DGA-8 SERVIDOR, de ASSISTENTE TECNICO I PGE, da (o) SUPERINTENDENCIA DE TECNOLOGIA DA INFORMACAO da (o) PROCURADORIA GERAL DO ESTADO - PGE, a partir de 05/02/2024.

Palácio Paiaguás, em Cuiabá-MT, 07 de Fevereiro de 2024.

#### Mauro Mendes

Governador do Estado  
(Assinado eletronicamente)

#### Fabio Paulino Garcia

Secretário-Chefe da Casa Civil  
(Assinado eletronicamente)

Protocolo 1541120

#### ATO DO GOVERNO/MT/00451/2024

O Governador do Estado, no uso de suas atribuições legais, resolve exonerar **FILIPPE ARAUJO MOLINA**, matrícula 272763/2, RG 1\*\*\*\*\*2 SESP-MT do cargo em Comissão/Função de Direção Geral e Assessoramento, Nível DGA-6 SERVIDOR, de ASSESSOR TECNICO III, da (o) NUCLEO DE SISTEMAS da (o) PROCURADORIA GERAL DO ESTADO - PGE, a partir de 05/02/2024.

Palácio Paiaguás, em Cuiabá-MT, 07 de Fevereiro de 2024.

#### Mauro Mendes

Governador do Estado  
(Assinado eletronicamente)

#### Fabio Paulino Garcia

Secretário-Chefe da Casa Civil  
(Assinado eletronicamente)

Protocolo 1541121

#### ATO DO GOVERNO/MT/00450/2024

O Governador do Estado, no uso de suas atribuições legais, resolve exonerar **FERNANDO CESAR BUTARELI DE MIRANDA**, matrícula 302485/1, RG 1\*\*\*\*\*4 SSP-MT do cargo em Comissão/Função de Direção Geral e Assessoramento, Nível DGA-5, de ASSESSOR TECNICO II, da (o) GABINETE DA SECRETARIA GERAL da (o) JUNTA COMERCIAL DO ESTADO DE MT - JUCEMAT, a partir de 05/02/2024.

Palácio Paiaguás, em Cuiabá-MT, 07 de Fevereiro de 2024.

#### Mauro Mendes

Governador do Estado  
(Assinado eletronicamente)

#### Fabio Paulino Garcia

Secretário-Chefe da Casa Civil  
(Assinado eletronicamente)

Protocolo 1541122

### ATO DO GOVERNADOR

#### DIVERSOS

#### ATO N. 155/2024

O GOVERNADOR DO ESTADO DE MATO GROSSO E O COMANDANTE-GERAL DA POLÍCIA MILITAR DO ESTADO DE MATO GROSSO, no uso de suas atribuições legais, e fundamentado a Constituição Federal em seus artigos 22, inciso XXI redação dada pela EC nº 103/2019 e arts. 42, § 1º e 142, § 3º, inciso X, com fundamento na Lei Complementar Estadual nº 555/2014, arts. 145, inciso II, 147, inciso I alíneas "a" ou "b" e inciso II, alíneas "a" ou "b", artigo 24-G, inciso I do Decreto-Lei nº 667/1969, redação dada pela Lei nº 13.954/2019, conforme Resolução de Consulta nº 18/2022-PP, processo nº 7.651-1/2022 do TCE/MT c/c decisão do Colégio de Procuradores, nos autos nº 2.859/PPGE/2023 (SIGADOC PM-PRO-2023/03038), EMENTA DA DECISÃO Nº 32/PPGE/2023 e, ainda art. 24-F do mencionado Decreto-Lei nº 667/1969, alterado pela Lei nº 13.954/2019, bem como o teor do Processo nº 2024.4.01364, da Mato

## GOVERNO DO ESTADO DE MATO GROSSO

#### SEPLAG

SECRETARIA DE ESTADO DE  
PLANEJAMENTO E GESTÃO

#### IOMAT

SUPERINTENDÊNCIA DA IMPRENSA  
OFICIAL DO ESTADO DE MATO GROSSO

#### CENTRO POLÍTICO ADMINISTRATIVO

Rua Júlio Domingos de Campos  
CEP 78050-970 Cuiabá - Mato Grosso  
CNPJ(MF) 03.507.415/0004-97  
FONE: (65) 3613-8000

#### E-mail:

publica@iomat.mt.gov.br

Visite nosso Portal:  
www.iomat.mt.gov.br

Acesse o Portal E-Mato Grosso  
www.mt.gov.br

### Mauro Mendes Ferreira

Governador do Estado

#### Otaviano Olavo Pivetta

Vice-Governador

Secretário-Chefe da Casa Civil ..... Fabio Paulino Garcia  
Secretário-Chefe de Gabinete do Governador ..... Jordan Espindola dos Santos  
Secretário de Estado de Agricultura Familiar ..... Luiz Artur de Oliveira Ribeiro  
Secretária de Estado de Assistência Social e Cidadania ..... Grasielle Paes da Silva Bugalho  
Secretário de Estado de Ciência, Tecnologia e Inovação ..... Allan Kardec Pinto Acosta Benitez  
Secretário de Estado de Cultura, Esporte e Lazer ..... Jefferson Carvalho Neves  
Secretário de Estado de Desenvolvimento Econômico ..... Cesar Alberto Miranda Lima dos Santos Costa  
Secretário de Estado de Educação ..... Alan Resende Porto  
Secretário de Estado de Fazenda ..... Rogério Luiz Gallo  
Secretário de Estado de Infraestrutura e Logística ..... Marcelo de Oliveira e Silva  
Secretária de Estado de Meio Ambiente ..... Mauren Lazzaretti  
Secretário de Estado de Planejamento e Gestão ..... Basilio Bezerra Guimarães dos Santos  
Secretário de Estado de Saúde ..... Gilberto Gomes Figueiredo  
Secretário de Estado de Segurança Pública ..... CEL. PM César Augusto de Camargo Roveri  
Secretária de Estado de Comunicação ..... Laice Souza Aiza de Oliveira  
Procurador-Geral do Estado ..... Francisco de Assis da Silva Lopes  
Secretário Controlador-Geral do Estado ..... Paulo Farias Nazareth Netto  
Secretário de Estado do Escritório de Representação do Estado de Mato Grosso em Brasília/DF ..... Leonardo Ribeiro Albuquerque

Grosso Previdência, resolve **Transferir para a Inatividade, a pedido, com proventos proporcionais, mediante Reserva Remunerada**, o (a) Sr (a). **SIDNEY RIBEIRO DA SILVA**, portador (a) do RG nº 881814/PM/MT e do CPF nº 828.473.551-20, SEGUNDO SARGENTO LC 541/2014 N-003, contando com tempo total de 26 Anos, 10 Meses e 17 Dias de serviço, e, destes, 21 Anos, 10 Meses e 19 Dias de efetivo serviço, contados até 8 de Fevereiro de 2024., lotado (a) no (a) POLICIA MILITAR DO ESTADO DE MATO GROSSO, município de CUIABA /MT.  
Palácio Paiaguás, em Cuiabá - MT, 8 de Fevereiro de 2024.

**Mauro Mendes**  
Governador do Estado  
(Original Assinado)

**Cel PM Alexandre Corrêa Mendes**  
Comandante - Geral da Polícia Militar  
(Original Assinado)

Protocolo 1541606

## ATO N. 154/2024

O GOVERNADOR DO ESTADO DE MATO GROSSO E O COMANDANTE-GERAL DA POLÍCIA MILITAR DO ESTADO DE MATO GROSSO, no uso de suas atribuições legais, e fundamentado no Art. 42, § 1º, da Constituição Federal e Art. 144, da Constituição Estadual, mais o Art. 145, inciso II da Lei Complementar nº 555, de 29 de dezembro de 2014 c/c o Art. 24-G, inciso I e parágrafo único do Decreto-Lei nº 667/1969, com redação dada pela Lei nº 13.954, de 16 de dezembro de 2019 bem como o teor do Processo nº 2024.4.01360, da Mato Grosso Previdência, resolve **Transferir, a pedido, para a Inatividade, com proventos integrais, mediante Reserva Remunerada**, o (a) Sr (a). **IZAEL GREGORIO DE CAMPOS**, portador (a) do RG nº 879072/PM/MT e do CPF nº 626.931.231-00, SEGUNDO SARGENTO LC 541/2014 N-003, contando com tempo total de 30 Anos, 11 Meses e 11 Dias de serviço, e, destes, 30 Anos, 11 Meses e 11 Dias de efetivo serviço, contados até 8 de Fevereiro de 2024., lotado (a) no (a) POLICIA MILITAR DO ESTADO DE MATO GROSSO, município de CUIABA /MT.  
Palácio Paiaguás, em Cuiabá - MT, 8 de Fevereiro de 2024.

**Mauro Mendes**  
Governador do Estado  
(Original Assinado)

**Cel PM Alexandre Corrêa Mendes**  
Comandante - Geral da Polícia Militar  
(Original Assinado)

Protocolo 1541607

## ATO N. 149/2024

O GOVERNADOR DO ESTADO DE MATO GROSSO E O COMANDANTE-GERAL DA POLÍCIA MILITAR DO ESTADO DE MATO GROSSO, no uso de suas atribuições legais, e fundamentado a Constituição Federal em seus artigos 22, inciso XXI redação dada pela EC nº 103/2019 e arts. 42, § 1º e 142, § 3º, inciso X, com fundamento na Lei Complementar Estadual nº 555/2014, arts. 145, inciso II, 147, inciso I alíneas "a" ou "b" e inciso II, alíneas "a" ou "b", artigo 24-G, inciso I do Decreto-Lei nº 667/1969, redação dada pela Lei nº 13.954/2019, conforme Resolução de Consulta nº 18/2022-PP, processo nº 7.651-1/2022 do TCE/MT c/c decisão do Colégio de Procuradores, nos autos nº 2.859/PPGE/2023 (SIGADOC PM-PRO-2023/03038), EMENTA DA DECISÃO Nº 32/PPGE/2023 e, ainda art. 24-F do mencionado Decreto-Lei nº 667/1969, alterado pela Lei nº 13.954/2019, bem como o teor do Processo nº 2024.4.01347, da Mato Grosso Previdência, resolve **Transferir para a Inatividade, a pedido, com proventos proporcionais, mediante Reserva Remunerada**, o (a) Sr (a). **ELLEN JESUINO BATISTA**, portador (a) do RG nº 882234/PM/MT e do CPF nº 819.629.241-49, SEGUNDO SARGENTO LC 541/2014 N-003, contando com tempo total de 22 Anos, 7 Meses e 27 Dias de serviço, e, destes, 20 Anos, 10 Meses e 20 Dias de efetivo serviço, contados até 8 de Fevereiro de 2024., lotado (a) no (a) POLICIA MILITAR DO ESTADO DE MATO GROSSO, município de CUIABA /MT.  
Palácio Paiaguás, em Cuiabá - MT, 8 de Fevereiro de 2024.

**Mauro Mendes**  
Governador do Estado  
(Original Assinado)

**Cel PM Alexandre Corrêa Mendes**  
Comandante - Geral da Polícia Militar  
(Original Assinado)

Protocolo 1541608

## ATO N. 153/2024

O GOVERNADOR DO ESTADO DE MATO GROSSO E O COMANDANTE-GERAL DA POLÍCIA MILITAR DO ESTADO DE MATO GROSSO, no uso de suas atribuições legais, e fundamentado a Constituição Federal em seus artigos 22, inciso XXI redação dada pela EC nº 103/2019 e arts. 42, § 1º e 142, § 3º, inciso X, com fundamento na Lei Complementar Estadual nº 555/2014, arts. 145, inciso II, 147, inciso I alíneas "a" ou "b" e inciso II, alíneas "a" ou "b", artigo 24-G, inciso I do Decreto-Lei nº 667/1969, redação dada pela Lei nº 13.954/2019, conforme Resolução de Consulta nº 18/2022-PP, processo nº 7.651-1/2022 do TCE/MT c/c decisão do Colégio de Procuradores, nos autos nº 2.859/PPGE/2023 (SIGADOC PM-PRO-2023/03038), EMENTA DA DECISÃO Nº 32/PPGE/2023 e, ainda art. 24-F do mencionado Decreto-Lei nº 667/1969, alterado pela Lei nº 13.954/2019, bem como o teor do Processo nº 2024.4.01354, da Mato Grosso Previdência, resolve **Transferir para a Inatividade, a pedido, com proventos proporcionais, mediante Reserva Remunerada**, o (a) Sr (a). **EMINEIA DE MOURA HOFFMANN**, portador (a) do RG nº 881420/PM/MT e do CPF nº 697.183.932-34, TERCEIRO SARGENTO LC 541/2014 N-003, contando com tempo total de 21 Anos, 10 Meses e 19 Dias de serviço, e, destes, 21 Anos, 10 Meses e 19 Dias de efetivo serviço, contados até 8 de Fevereiro de 2024., lotado (a) no (a) POLICIA MILITAR DO ESTADO DE MATO GROSSO, município de CUIABA /MT.  
Palácio Paiaguás, em Cuiabá - MT, 8 de Fevereiro de 2024.

**Mauro Mendes**  
Governador do Estado  
(Original Assinado)

**Cel PM Alexandre Corrêa Mendes**  
Comandante - Geral da Polícia Militar  
(Original Assinado)

Protocolo 1541609

## ATO N. 152/2024

O GOVERNADOR DO ESTADO DE MATO GROSSO E O COMANDANTE-GERAL DA POLÍCIA MILITAR DO ESTADO DE MATO GROSSO, no uso de suas atribuições legais, e fundamentado a Constituição Federal em seus artigos 22, inciso XXI redação dada pela EC nº 103/2019 e arts. 42, § 1º e 142, § 3º, inciso X, com fundamento na Lei Complementar Estadual nº 555/2014, arts. 145, inciso II, 147, inciso I alíneas "a" ou "b" e inciso II, alíneas "a" ou "b", artigo 24-G, inciso I do Decreto-Lei nº 667/1969, redação dada pela Lei nº 13.954/2019, conforme Resolução de Consulta nº 18/2022-PP, processo nº 7.651-1/2022 do TCE/MT c/c decisão do Colégio de Procuradores, nos autos nº 2.859/PPGE/2023 (SIGADOC PM-PRO-2023/03038), EMENTA DA DECISÃO Nº 32/PPGE/2023 e, ainda art. 24-F do mencionado Decreto-Lei nº 667/1969, alterado pela Lei nº 13.954/2019, bem como o teor do Processo nº 2024.4.01352, da Mato Grosso Previdência, resolve **Transferir para a Inatividade, a pedido, com proventos proporcionais, mediante Reserva Remunerada**, o (a) Sr (a). **SUSIELENE RODRIGUES MONTEIRO**, portador (a) do RG nº 881329/PM/MT e do CPF nº 854.753.271-49, SEGUNDO SARGENTO LC 541/2014 N-003, contando com tempo total de 27 Anos, 1 Mês e 7 Dias de serviço, e, destes, 21 Anos, 10 Meses e 19 Dias de efetivo serviço, contados até 8 de Fevereiro de 2024., lotado (a) no (a) POLICIA MILITAR DO ESTADO DE MATO GROSSO, município de CUIABA /MT.  
Palácio Paiaguás, em Cuiabá - MT, 8 de Fevereiro de 2024.

**Mauro Mendes**  
Governador do Estado  
(Original Assinado)

**Cel PM Alexandre Corrêa Mendes**  
Comandante - Geral da Polícia Militar  
(Original Assinado)

Protocolo 1541610

**ATO N. 150/2024**

O GOVERNADOR DO ESTADO DE MATO GROSSO E O COMANDANTE-GERAL DA POLÍCIA MILITAR DO ESTADO DE MATO GROSSO, no uso de suas atribuições legais, e fundamentado no Art. 42, § 1º, da Constituição Federal e Art. 144, da Constituição Estadual, mais os Arts. 145, inciso I e 146, inciso I, todos da Lei Complementar nº 555, de 29 de dezembro de 2014 e as disposições da Lei Complementar nº 541, de 03 de julho de 2014, bem como o teor do Processo nº 2024.4.01348, da Mato Grosso Previdência e Proposta nº 731/2024, resolve **Transferir, Compulsoriamente, para a Inatividade, mediante Reserva Remunerada**, o (a) Sr (a). **LEONARDO DOTTA**, portador (a) do RG nº 879480/PM/MT e do CPF nº 472.003.590-68, CORONEL LC 541/2014 N-003, contando com tempo total de 30 Anos, 7 Meses e 25 Dias de contribuição, e, destes, 30 Anos, 1 Mês e 25 Dias de efetivo serviço, contados até 8 de Fevereiro de 2024, lotado (a) no (a) POLICIA MILITAR DO ESTADO DE MATO GROSSO, município de CUIABA /MT.  
Palácio Paiaguás, em Cuiabá - MT, 8 de Fevereiro de 2024.

**Mauro Mendes**Governador do Estado  
(Original Assinado)**Cel PM Alexandre Corrêa Mendes**  
Comandante - Geral da Polícia Militar  
(Original Assinado)**Protocolo 1541611****ATO N. 148/2024**

O GOVERNADOR DO ESTADO DE MATO GROSSO E O DIRETOR-PRESIDENTE DA MATO GROSSO PREVIDÊNCIA, no uso de suas atribuições legais e fundamentado no artigo 140-A, § 1º, inciso III e § 2º da Constituição Estadual, bem como artigo 6º, caput, da Emenda Constitucional Estadual n. 92/20 c/c o artigo 20, incisos I, II, III e IV, §2º, inciso I e §3º, inciso I todas da Emenda Constitucional Federal n. 103/19, mais as disposições da Lei Complementar n. 79, de 13 de dezembro de 2000 e suas alterações, com proventos calculados com base na última remuneração, bem como o teor do Processo nº 2024.4.01345, do Mato Grosso Previdência, resolve **Aposentar, Voluntariamente, por Tempo de Contribuição**, o (a) Sr (a). **CELSO DE LIMA BRAGA**, portador (a) do RG nº 18667554/SESP/MT e do CPF nº 532.297.208-06, servidor (a) NOMEADO EFETIVO (a), no cargo de FISCAL DE TRIBUTOS EST/LC363 C-005, 40 horas semanais de trabalho, contando com 47 Anos, 9 Meses e 14 Dias de tempo total de contribuição, contados até 8 de Fevereiro de 2024., lotado (a) na SECRETARIA DE ESTADO DE FAZENDA, no município de CUIABA /MT.  
Palácio Paiaguás, em Cuiabá - MT, 8 de Fevereiro de 2024.

**Mauro Mendes**Governador do Estado  
(Original Assinado)**Elliton Oliveira de Souza**  
Diretor-Presidente da MTPREV  
(Original Assinado)**Protocolo 1541612****ATO N. 146/2024**

O GOVERNADOR DO ESTADO DE MATO GROSSO E O DIRETOR-PRESIDENTE DA MATO GROSSO PREVIDÊNCIA, no uso de suas atribuições legais e fundamentado no Art. 140-A, §1º, inciso III e §2º da Constituição Estadual, bem como artigo 6º, caput, da Emenda Constitucional nº 92, de 21.08/2020 c/c o Art. 20, incisos I, II, III e IV, §1º, §2º, inciso I e §3º, inciso I, todos da Emenda Constitucional Federal 103/2019, e ainda, o exposto no artigo 71, §3º da Lei Complementar 50/1998, redação dada pela LC 206/2004 e LC 314/2008, mais as disposições da Lei Complementar n. 50, de 01 de outubro de 1998 e suas alterações, com proventos calculados com base na última remuneração, bem como o teor do Processo nº 2024.4.01344, do Mato Grosso Previdência, resolve **Aposentar, Voluntariamente, por Tempo de Contribuição**, o (a) Sr (a). **IVANETE ROSA DA LUZ OLIVEIRA**, portador (a) do RG nº 1065842-4/SESP/MT e do CPF nº 780.840.751-87, servidor (a) NOMEADO EFETIVO (a), no cargo de PROFESSOR EDUC. BASICA C-004, 30 horas semanais de trabalho, contando com 27 Anos, 7 Meses e 21 Dias de tempo de magistério, contados até 8 de Fevereiro de 2024., lotado (a) na SECRETARIA DE ESTADO DE EDUCACAO, no município de CUIABA /MT.  
Palácio Paiaguás, em Cuiabá - MT, 8 de Fevereiro de 2024.

**Mauro Mendes**Governador do Estado  
(Original Assinado)**Elliton Oliveira de Souza**  
Diretor-Presidente da MTPREV  
(Original Assinado)**Protocolo 1541613****ATO N. 143/2024**

O GOVERNADOR DO ESTADO DE MATO GROSSO E O DIRETOR-PRESIDENTE DA MATO GROSSO PREVIDÊNCIA, no uso de suas atribuições legais e fundamentado no Art. 140-A, §1º, inciso III e §2º da Constituição Estadual, bem como artigo 6º, caput, da Emenda Constitucional nº 92, de 21.08/2020 c/c o Art. 20, incisos I, II, III e IV, §1º, §2º, inciso I e §3º, inciso I, todos da Emenda Constitucional Federal 103/2019, e ainda, o exposto no artigo 71, §3º da Lei Complementar 50/1998, redação dada pela LC 206/2004 e LC 314/2008, mais as disposições da Lei Complementar n. 50, de 01 de outubro de 1998 e suas alterações, com proventos calculados com base na última remuneração, bem como o teor do Processo nº 2024.4.01341, do Mato Grosso Previdência, resolve **Aposentar, Voluntariamente, por Tempo de Contribuição**, o (a) Sr (a). **SILVANA DA SILVA CONTREIRAS**, portador (a) do RG nº 23221127/SSP/MT e do CPF nº 791.253.011-87, servidor (a) NOMEADO EFETIVO (a), no cargo de PROFESSOR EDUC. BASICA C-011, 30 horas semanais de trabalho, contando com 32 Anos, 11 Meses e 25 Dias de tempo de magistério, contados até 8 de Fevereiro de 2024., lotado (a) na SECRETARIA DE ESTADO DE EDUCACAO, no município de CUIABA /MT.  
Palácio Paiaguás, em Cuiabá - MT, 8 de Fevereiro de 2024.

**Mauro Mendes**Governador do Estado  
(Original Assinado)**Elliton Oliveira de Souza**  
Diretor-Presidente da MTPREV  
(Original Assinado)**Protocolo 1541614**



**ATO N. 145/2024**

O GOVERNADOR DO ESTADO DE MATO GROSSO E O DIRETOR-PRESIDENTE DA MATO GROSSO PREVIDÊNCIA, no uso de suas atribuições legais e fundamentado no artigo 140-A, § 1º, inciso III e § 2º da Constituição Estadual, bem como artigo 6º, caput, da Emenda Constitucional Estadual n. 92/20 c/c o artigo 20, incisos I, II, III e IV, §2º, inciso I e §3º, inciso I todas da Emenda Constitucional Federal n. 103/19, mais as disposições da Lei Complementar nº 441, de 24.10.2011, com aplicação da Lei nº 9538, de 26.05.2011, com proventos calculados com base na última remuneração, bem como o teor do Processo nº 2024.4.01343, do Mato Grosso Previdência, resolve **Aposentar, Voluntariamente, por Tempo de Contribuição**, o (a) Sr (a). **HELENA YUKIKO MIYASHITA FERRARI**, portador (a) do RG nº 19457154/SSP/MT e do CPF nº 522.699.301-34, servidor (a) NOMEADO EFETIVO (a), no cargo de PROFIS TEC NIV SUPERIOR SERV SAUDE SUS D-008, 40 horas semanais de trabalho, contando com 31 Anos, 9 Meses e 29 Dias de tempo total de contribuição, contados até 8 de Fevereiro de 2024., lotado (a) na SECRETARIA DE ESTADO DE SAUDE, no município de CUIABA /MT. Palácio Paiaguás, em Cuiabá - MT, 8 de Fevereiro de 2024.

**Mauro Mendes**Governador do Estado  
(Original Assinado)Elliton Oliveira de Souza  
Diretor-Presidente da MTPREV  
(Original Assinado)

Protocolo 1541615

**ATO N. 147/2024**

O GOVERNADOR DO ESTADO DE MATO GROSSO E O COMANDANTE-GERAL DA POLÍCIA MILITAR DO ESTADO DE MATO GROSSO, no uso de suas atribuições legais, e tendo em vista o que consta do Processo nº 2024.4.00874, da Mato Grosso Previdência, resolvem como retificar, em parte, o Ato Governamental nº 69/2024, de 29 de janeiro de 2024, publicado no Diário Oficial de 31 de janeiro de 2024 (Edição n. 28.673), referente à Reserva Remunerada, do Sr (a). **CLEBERSON RODRIGUES**, titular do RG nº 879580/PM/MT, procedendo-se da seguinte forma:

**ONDE SE LÊ:**

"...31 Anos, 3 Meses e 11 Dias de contribuição, e, destes, 28 Anos e 7 Dias de efetivo serviço, contados até 21 de janeiro de 2024..."

**LEIA - SE:**

"...30 Anos, 5 Meses e 21 Dias de contribuição, e, destes, 27 Anos, 2 Meses e 17 Dias de efetivo serviço, contados até 31 de março de 2023..."

Palácio Paiaguás, em Cuiabá - MT, 8 de Fevereiro de 2024.

**Mauro Mendes**Governador do Estado  
(Original Assinado)**Cel PM Alexandre Corrêa Mendes**  
Comandante - Geral da Polícia Militar  
(Original Assinado)

Protocolo 1541653

**ATO N. 151/2024**

O GOVERNADOR DO ESTADO DE MATO GROSSO E O DIRETOR-PRESIDENTE DA MATO GROSSO PREVIDÊNCIA, no uso de suas atribuições legais e fundamentado no Art. 140-A, §1º, inciso III e §2º da Constituição Estadual, bem como artigo 6º, caput, da Emenda Constitucional nº 92, de 21.08/2020 c/c o Art. 20, incisos I, II, III e IV, §1º, §2º, inciso I e §3º, inciso I, todos da Emenda Constitucional Federal 103/2019, e ainda, o exposto no artigo 71, §3º da Lei Complementar 50/1998, redação dada pela LC 206/2004 e LC 314/2008, mais as disposições da Lei Complementar n. 50, de 01 de outubro de 1998 e suas alterações, com proventos calculados com base na última remuneração, bem como o teor do Processo nº 2024.4.01349, do Mato Grosso Previdência, resolve **Aposentar, Voluntariamente, por Tempo de Contribuição**, o (a) Sr (a). **SONIA APARECIDA MARQUES VASCONCELOS BATEMARQUE**, portador (a) do RG nº 0317543-0/SESP/MT e do CPF nº 204.472.301-82, servidor (a) NOMEADO EFETIVO (a), no cargo de PROFESSOR EDUC. BASICA C-008, 30 horas semanais de trabalho, contando com 27 Anos, 5 Meses e 8 Dias de tempo de magistério, contados até 8 de Fevereiro de 2024., lotado (a) na SECRETARIA DE ESTADO DE EDUCACAO, no município de CUIABA /MT. Palácio Paiaguás, em Cuiabá - MT, 8 de Fevereiro de 2024.

**Mauro Mendes**Governador do Estado  
(Original Assinado)Elliton Oliveira de Souza  
Diretor-Presidente da MTPREV  
(Original Assinado)

Protocolo 1541655

**ATO N. 144/2024**

O GOVERNADOR DO ESTADO DE MATO GROSSO E O DIRETOR-PRESIDENTE DA MATO GROSSO PREVIDÊNCIA, no uso de suas atribuições legais e fundamentado no artigo 140-A, § 1º, inciso III e § 2º da Constituição Estadual de MT, bem como artigo 6º, caput, da Emenda Constitucional Estadual n. 92/20 e artigo 4º, incisos I a V, §§ 1º, 2º, 3º, 6º, inciso I e § 7º, inciso I da Emenda Constitucional Federal n. 103/19, mais as disposições da Lei Complementar nº 441, de 24.10.2011, com aplicação da Lei nº 9538, de 26.05.2011, com proventos integrais, calculados com base na última remuneração, bem como o teor do Processo nº 2024.4.01342, da Mato Grosso Previdência, resolve **Aposentar, Voluntariamente, por Tempo de Contribuição**, o (a) Sr (a). **ANILDA CARDOSO QUEIROZ**, portador (a) do RG nº 0619021-9/SEJUSP/MT e do CPF nº 240.277.581-53, servidor (a) NOMEADO EFETIVO (a), no cargo de PROFIS APOIO SERV SAUDE SUS D-008, 30 horas semanais de trabalho, contando com 30 Anos, 8 Meses e 25 Dias de tempo total de contribuição, contados até 8 de Fevereiro de 2024., lotado (a) na SECRETARIA DE ESTADO DE SAUDE, no município de CUIABA /MT.

Palácio Paiaguás, em Cuiabá - MT, 8 de Fevereiro de 2024.

**Mauro Mendes**Governador do Estado  
(Original Assinado)Elliton Oliveira de Souza  
Diretor-Presidente da MTPREV  
(Original Assinado)

Protocolo 1541657

## SECRETARIAS

## SEPLAG

## SECRETARIA DE ESTADO DE PLANEJAMENTO E GESTÃO

## EXTRATO DO TERMO DE CONVÊNIO DE CONSIGNAÇÃO Nº 069/2023 - SEPLAG/MT

CONSIGNANTE: ESTADO DE MATO GROSSO, POR INTERMÉDIO DA SECRETARIA DE ESTADO DE PLANEJAMENTO E GESTÃO.

CONSIGNATÁRIA: BANCO PINE S/A.

OBJETO: Autorização de consignações em folha de pagamento em favor do BANCO PINE S/A. inscrito no CNPJ sob o nº 62.144.175/0001-20, para amortização de empréstimos consignados, obedecendo ao teor do Decreto nº 691 de 12 de setembro de 2016, suas alterações posteriores e demais dispositivos legais atinentes à matéria.

VIGÊNCIA: 30/10/2023 a 29/10/2025

**BASILIO BEZERRA GUIMARÃES DOS SANTOS**  
Secretário de Estado de Planejamento e Gestão  
CONSIGNANTE

**ALCIDES ROBERTO ROCHA**  
Diretor  
CONSIGNATÁRIA

**NOBERTO NOGUEIRA PINHEIRO JUNIOR**  
Diretor Executivo  
CONSIGNATÁRIA

Protocolo 1541567

## PORTARIA Nº 014/2024/SEPLAG

Designa os membros da Comissão Própria de Avaliação - CPA no âmbito da Escola de Governo do Estado de Mato Grosso, prevista no art. 11 da Lei Federal nº 10.861 de 14 de abril de 2004.

O SECRETÁRIO DE ESTADO DE PLANEJAMENTO E GESTÃO, no uso de suas atribuições e prerrogativas legais, conferidas pelos incisos II e IV, do artigo 71, da Constituição do Estado de Mato Grosso, e

CONSIDERANDO a Lei Federal nº 10.861 de 14 de abril de 2004, que instituiu o Sistema Nacional de Avaliação da Educação Superior - SINAES e dá outras providências, e seu art. 11, *caput*, que determina a instituição da Comissão Própria de Avaliação - CPA;

CONSIDERANDO o art. 16 da Resolução Normativa CEE/MT nº 01/2017 que fixa as normas para a Avaliação das Instituições de Educação Superior e de seus cursos e programas no Sistema Estadual de Educação de Mato Grosso;

CONSIDERANDO o art. 90, inciso II da Resolução Normativa CEE/MT nº 311/2008, que determina o encaminhamento ao Conselho Estadual de Educação do nome dos componentes da Comissão Própria de Avaliação - CPA, inclusive de sua presidência, que passará a representar a instituição para fins dos processos avaliativos e regulatórios;

CONSIDERANDO o art. 11 da Resolução Normativa CEE/MT nº 006/2021 que fixa a obrigatoriedade da constituição da Comissão Própria de Avaliação;

CONSIDERANDO o art. 6º, § 2º, do Regimento Interno da Comissão Própria de Avaliação da Escola de Governo, que estabelece a renovação de 50% de seus membros a cada dois anos, sendo um por segmento,

## RESOLVE:

Art. 1º Nomear os seguintes servidores:

I - Segmento técnico-administrativo: Matheus Santiago Silva em substituição a Cinthia Camargo Delgado.

II - Segmento do corpo docente: Sandro Luís Brandão Campos em substituição a Cristiane dos Santos Benvenuto.

III - Segmento do corpo discente: Carlos Francisco de Moraes em substituição a Nelma Zamboline Farias Cândida Pereira.

IV - Segmento da sociedade civil organizada: Débora Pedrotti em substituição a Vanilda Carvalho Mendes.

Art. 2º Esta Portaria entra em vigor a partir de 07 de janeiro de 2024, revogadas as disposições em contrário.

Registre-se. Publique-se. Cumpra-se.

Cuiabá, 08 de fevereiro de 2024.

(assinado digitalmente)

**Basilio Bezerra Guimarães dos Santos**

Secretário de Estado de Planejamento e Gestão

Protocolo 1541640

## SEFAZ

## SECRETARIA DE ESTADO DE FAZENDA

A partir da publicação deste Edital, fica(m) notificado(s) o(s) contribuinte(s) abaixo relacionado(s) a tomar(em) conhecimento de pendência(s) junto à SECRETARIA DE ESTADO DE FAZENDA DE MATO GROSSO - SEFAZ/MT. O detalhamento da pendência poderá ser verificado por meio de acesso a Notificação no Portal da SEFAZ/MT ([www.sefaz.mt.gov.br](http://www.sefaz.mt.gov.br)). No caso de contribuintes inscritos: no menu "Acesso Restrito", selecionar "Contabilistas/Empresas", informar "Tipo de Usuário/Login/Senha/Captcha", selecionar no menu "Sistema de Notificação Eletrônica" > "Pesquisar Notificação por Número" e informar o número da notificação abaixo relacionada. No caso de pessoa física ou jurídica não inscrita: no menu "Acessos", selecionar "Serviços" > "Intimação/Notificação" e clicar em "Consulta". No link do serviço informar: o número da notificação, o tipo de pessoa, o número do CPF/CNPJ do Contribuinte, o código verificador da notificação e o código da imagem. Para solicitação do código verificador da notificação: acessar o Portal [www.sefaz.mt.gov.br](http://www.sefaz.mt.gov.br), no menu "Acessos" selecionar "SEFAZ PARA VOCÊ" (caso ainda não seja cadastrado clicar em "Não tem acesso ao Sistema"), selecionar no Portal de Serviços "Notificações" > "Serviços de Notificações" e no campo "Descrição" especificar CPF ou CNPJ do solicitante do código verificador e o número da notificação constante neste edital. Após estes procedimentos, será enviado um e-mail para o endereço eletrônico vinculado, informando o número do Código Verificador.

NOME/RAZÃO SOCIAL	CPF / CNPJ	NUMERO DA NOTIFICAÇÃO - SNE
JACQUELINE APARECIDA FERNANDES	3062614137	170071/337/76/2022
FELLIPE GABRIEL FIRMINO BRAVO	6274513140	169982/337/76/2022
ADIENNY SILVA GONÇALVES	3525118180	253989/337/76/2022
EDUARDO AUGUSTO PESSOA GOMES	1903653150	338581/1905/76/2023
WALTER BOSCOLI JUNIOR	31431496120	1780/1905/76/2024
WALTER BOSCOLI JUNIOR	31431496120	1780/1905/76/2024
ALFEO BOSCOLI NETO	42925410197	1781/1905/76/2024
ALFEO BOSCOLI NETO	42925410197	1781/1905/76/2024
SUZILENE BOSCOLI	6961966896	1782/1905/76/2024
SUZILENE BOSCOLI	6961966896	1782/1905/76/2024
KAUAN EDUARDO SANTOS DE SOUZA	9607231104	2143/1905/76/2024
KAUAN EDUARDO SANTOS DE SOUZA	9607231104	2143/1905/76/2024
FABIANA SCORPIONI GONCALVES	63186551153	2166/1905/76/2024
BELMIRO FERREIRA DA CRUZ	32752997191	2186/1905/76/2024
BELMIRO FERREIRA DA CRUZ	32752997191	2186/1905/76/2024
CRISTIANI PATRICIA SIMIONATO CORDEIRO	56987846120	2191/1905/76/2024
CRISTIANI PATRICIA SIMIONATO CORDEIRO	56987846120	2191/1905/76/2024
KATIA REGINA SIMIONATO	50351451153	2192/1905/76/2024
KATIA REGINA SIMIONATO	50351451153	2192/1905/76/2024
MARIA NEIDE DE ARAÚJO MARIANO	1244212105	2226/1905/76/2024
Antonio de Araujo Mariano	1244580171	2227/1905/76/2024
ELIZABETE SENA NOGUEIRA LUNA	50389157104	16326/1905/76/2024
MURILLO DORILEO LEITE BERNARDI	8136004994	16350/1905/76/2024
MURILLO DORILEO LEITE BERNARDI	8136004994	16350/1905/76/2024

ROSIMAR KELLY SANSÃO	853436177	16351/1905/76/2024
NOEMI CRISTINA JUNGES HATTGE CORREIA	3198224195	16354/1905/76/2024
ADAIR CORREIA	1444900137	16356/1905/76/2024
NOEMI CRISTINA JUNGES HATTGE CORREIA	3198224195	16358/1905/76/2024
ADAIR CORREIA	1444900137	16359/1905/76/2024
DEBORA DANIELE FLORES	4481244160	16373/1905/76/2024
DEBORA DANIELE FLORES	4481244160	16373/1905/76/2024
EDUARDA GABRIELI FLORES	6147468170	16374/1905/76/2024
EDUARDA GABRIELI FLORES	6147468170	16374/1905/76/2024
STUDIO FITNESS LTDA	3,51569E+13	16377/1905/76/2024
WILSON ANTONIO DOS SANTOS	31808727134	16459/1905/76/2024
EDRLEY RIBEIRO DE SOUSA	89732030100	16507/1905/76/2024
EDRLEY RIBEIRO DE SOUSA	89732030100	16507/1905/76/2024
LUCIMEIRE RIBEIRO DE SOUSA	95819363191	16508/1905/76/2024
LUCIMEIRE RIBEIRO DE SOUSA	95819363191	16508/1905/76/2024
ROSIMEIRE RIBEIRO DE SOUZA DE JESUS	89017617187	16509/1905/76/2024
ROSIMEIRE RIBEIRO DE SOUZA DE JESUS	89017617187	16509/1905/76/2024
EDINA MARIA RIBEIRO DE SOUSA NUNES	90919726100	16510/1905/76/2024
EDINA MARIA RIBEIRO DE SOUSA NUNES	90919726100	16510/1905/76/2024
MARIA JOSE RIBEIRO DE SOUSA	715318152	16511/1905/76/2024
MARIA JOSE RIBEIRO DE SOUSA	715318152	16511/1905/76/2024
ANTONIO CARLOS DA SILVA DAROLD	20666055149	16546/1905/76/2024
ANTONIO CARLOS DA SILVA DAROLD	20666055149	16547/1905/76/2024
MARIA ALICE FERNANDES MARTINS	10769109802	17048/1905/76/2024
MARIA ALICE FERNANDES MARTINS	10769109802	17048/1905/76/2024
CARLOS FERNANDES MARTINS	3448965871	17049/1905/76/2024
CARLOS FERNANDES MARTINS	3448965871	17049/1905/76/2024
JOSE MARCOS FERNANDES MARTINS	3448964808	17050/1905/76/2024
JOSE MARCOS FERNANDES MARTINS	3448964808	17050/1905/76/2024
MARCIA APARECIDA FERNANDES MARTINS SOUZA	1753305810	17051/1905/76/2024
MARCIA APARECIDA FERNANDES MARTINS SOUZA	1753305810	17051/1905/76/2024
SUEMI MIYASHITA ROMIO SELLE	5660784143	17052/1905/76/2024
JOSEANE CARLA RIBEIRO VIANA QUINTO	69506795134	17068/1905/76/2024
AMANDA DE ARAUJO MORAES FRAGA	968210198	17069/1905/76/2024
AMANDA DE ARAUJO MORAES FRAGA	968210198	17069/1905/76/2024
KAIQUE DE ARAUJO FRAGA	968555179	17070/1905/76/2024
KAIQUE DE ARAUJO FRAGA	968555179	17070/1905/76/2024
KAIQUE DE ARAUJO FRAGA	968555179	17078/1905/76/2024
ALICE INES PANOSSO	89507096191	17123/1905/76/2024
TELMA PEREIRA BARROSO	39584844172	17134/1905/76/2024
TELMA PEREIRA BARROSO	39584844172	17134/1905/76/2024
SELMA REGINA BARROZO	45954291187	17135/1905/76/2024
SELMA REGINA BARROZO	45954291187	17135/1905/76/2024
VANDERLEY BENEDITO BARROSO	46927018115	17136/1905/76/2024
VANDERLEY BENEDITO BARROSO	46927018115	17136/1905/76/2024
Bianca Auxiliadora Silva Tagliari Marquetti Duarte	97711900163	20377/1905/76/2024
Bianca Auxiliadora Silva Tagliari Marquetti Duarte	97711900163	20377/1905/76/2024
LAILA MARQUETTI	79862608234	20381/1905/76/2024
LAILA MARQUETTI	79862608234	20381/1905/76/2024

LUCIANA BARBARA S T MARQUETTI	95404724153	20382/1905/76/2024
LUCIANA BARBARA S T MARQUETTI	95404724153	20382/1905/76/2024
RAFAEL ADOLFO SILVA TAGLIARI MARQUETTI	88400026187	20383/1905/76/2024
RAFAEL ADOLFO SILVA TAGLIARI MARQUETTI	88400026187	20383/1905/76/2024
RONALDO ANTONIO CONSANTER	2077071036	20396/1905/76/2024
VERA LUCIA MONTEIRO SALDANHA PEREIRA	6855466168	20403/1905/76/2024
ZILCA DE MOURA	48204668104	20427/1905/76/2024
ZILCA DE MOURA	48204668104	20427/1905/76/2024
ZIURA MOURA SEBASTIAO	62777041172	20428/1905/76/2024
ZIURA MOURA SEBASTIAO	62777041172	20428/1905/76/2024
ZENIR MORAES DE MOURA ANDRADE	39612732191	20429/1905/76/2024
ZENIR MORAES DE MOURA ANDRADE	39612732191	20429/1905/76/2024
RUDIMAR ANTONIO DA S TAGLIARI MARQUETTI	34629033149	20430/1905/76/2024
RUDIMAR ANTONIO DA S TAGLIARI MARQUETTI	34629033149	20430/1905/76/2024
JEFERSON RIVUS SILVA MARQUETTI	62956515187	20431/1905/76/2024
JEFERSON RIVUS SILVA MARQUETTI	62956515187	20431/1905/76/2024
LEONARDO GAUGINSKI MARQUETTI	9591922981	20433/1905/76/2024
LEONARDO GAUGINSKI MARQUETTI	9591922981	20433/1905/76/2024
TATIANNE SILVA TAGLIARI MARQUETTI	421139110	20461/1905/76/2024
TATIANNE SILVA TAGLIARI MARQUETTI	421139110	20461/1905/76/2024
ZILCA DE MOURA	48204668104	20501/1905/76/2024
ZIURA MOURA SEBASTIAO	62777041172	20502/1905/76/2024
CLAUDINÉIA DOS SANTOS	4213045960	20803/1905/76/2024
CLAUDINÉIA DOS SANTOS	4213045960	20803/1905/76/2024
MARIA ANTONIA DOS SANTOS	26235134819	20804/1905/76/2024
MARIA ANTONIA DOS SANTOS	26235134819	20804/1905/76/2024
MARIA ANGELA DOS SANTOS	5206972940	20805/1905/76/2024
MARIA ANGELA DOS SANTOS	5206972940	20805/1905/76/2024
ROSEMARY DOS SANTOS DOMINGUES	1603861874	20806/1905/76/2024
ROSEMARY DOS SANTOS DOMINGUES	1603861874	20806/1905/76/2024
VAINE REGINA DOS SANTOS DE ANANIAS	41250854806	20807/1905/76/2024
VAINE REGINA DOS SANTOS DE ANANIAS	41250854806	20807/1905/76/2024
MARIA CRISTINA AMARAL PINHO ALMEIDA	5550444836	20811/1905/76/2024
MARIA CRISTINA AMARAL PINHO ALMEIDA	5550444836	20811/1905/76/2024
ANNA GUILHERMINA AMARAL PINHO DE ALMEIDA FALDINI	3888119863	20812/1905/76/2024
ANNA GUILHERMINA AMARAL PINHO DE ALMEIDA FALDINI	3888119863	20812/1905/76/2024
MARIA REGINA AMARAL PINHO DE ALMEIDA	5550441810	20813/1905/76/2024
MARIA REGINA AMARAL PINHO DE ALMEIDA	5550441810	20813/1905/76/2024
FLAVIA PINHO DE ALMEIDA SUCHODOLSKI	11602845808	20814/1905/76/2024
FLAVIA PINHO DE ALMEIDA SUCHODOLSKI	11602845808	20814/1905/76/2024
MARCOS DA SILVA	81554591953	20847/1905/76/2024
MARCOS DA SILVA	81554591953	20847/1905/76/2024
JOSÉ EDIS DOS SANTOS	46189840906	20848/1905/76/2024
JOSÉ EDIS DOS SANTOS	46189840906	20848/1905/76/2024



SERGIO DA SILVA	92818080134	20852/1905/76/2024
SERGIO DA SILVA	92818080134	20852/1905/76/2024
JOSÉ EDIS DOS SANTOS	46189840906	20853/1905/76/2024
JOSÉ EDIS DOS SANTOS	46189840906	20853/1905/76/2024
JOSÉ EDIS DOS SANTOS	46189840906	20854/1905/76/2024
JOSÉ EDIS DOS SANTOS	46189840906	20854/1905/76/2024
JOSÉ EDIS DOS SANTOS	46189840906	20855/1905/76/2024
JOSÉ EDIS DOS SANTOS	46189840906	20855/1905/76/2024
SERVOLO DE OLIVEIRA	65093224120	21191/1905/76/2024
SERVOLO DE OLIVEIRA	65093224120	21191/1905/76/2024
EUGENIA OLIVEIRA CONCEIÇÃO	24107360172	21192/1905/76/2024
EUGENIA OLIVEIRA CONCEIÇÃO	24107360172	21192/1905/76/2024
DIONISIO MAMEDE DE OLIVEIRA	28484169120	21193/1905/76/2024
DIONISIO MAMEDE DE OLIVEIRA	28484169120	21193/1905/76/2024
GILDASIO SEVERO DE OLIVEIRA	54596793115	21194/1905/76/2024
GILDASIO SEVERO DE OLIVEIRA	54596793115	21194/1905/76/2024
VIVALDO VERGILIO DE OLIVEIRA	56920881187	21195/1905/76/2024
VIVALDO VERGILIO DE OLIVEIRA	56920881187	21195/1905/76/2024
CLODOALDO DE OLIVEIRA	20804067104	21196/1905/76/2024
CLODOALDO DE OLIVEIRA	20804067104	21196/1905/76/2024
VILMA DE OLIVEIRA ALVARENGA	62948210100	21197/1905/76/2024
VILMA DE OLIVEIRA ALVARENGA	62948210100	21197/1905/76/2024
MARCIA REGINA DE OLIVEIRA	93448538191	21198/1905/76/2024
MARCIA REGINA DE OLIVEIRA	93448538191	21198/1905/76/2024
GENIVALDA DE OLIVEIRA	66719844172	21199/1905/76/2024
GENIVALDA DE OLIVEIRA	66719844172	21199/1905/76/2024
JOANITA DE OLIVEIRA	47430800106	21200/1905/76/2024
JOANITA DE OLIVEIRA	47430800106	21200/1905/76/2024
NADIA CRISTIANE DE OLIVEIRA	94364966134	21201/1905/76/2024
NADIA CRISTIANE DE OLIVEIRA	94364966134	21201/1905/76/2024
REGINA DE OLIVEIRA	2574549180	21202/1905/76/2024
REGINA DE OLIVEIRA	2574549180	21202/1905/76/2024
GRAZIELE INES SILVA LOPO	2873154101	21208/1905/76/2024
GRAZIELE INES SILVA LOPO	2873154101	21208/1905/76/2024
GLEICIELE KELLE SILVA LOPO	2873153121	21209/1905/76/2024
GLEICIELE KELLE SILVA LOPO	2873153121	21209/1905/76/2024
MATEUS DE OLIVEIRA	35392185134	21213/1905/76/2024
MATEUS DE OLIVEIRA	35392185134	21213/1905/76/2024
LOUISE CONSTANTINO ZUGAIR	28393643104	21233/1905/76/2024
JOSE RODRIGUES DO NASCIMENTO NETO	30402638115	23070/1905/76/2024
JOSE RODRIGUES DO NASCIMENTO NETO	30402638115	23070/1905/76/2024
MARIA DE JESUS PIMENTAL DO NASCIMENTO	1850680140	23071/1905/76/2024
MARIA DE JESUS PIMENTAL DO NASCIMENTO	1850680140	23071/1905/76/2024
JOSE RODRIGUES DO NASCIMENTO NETO	30402638115	23072/1905/76/2024
JOSE RODRIGUES DO NASCIMENTO NETO	30402638115	23072/1905/76/2024
MARIA DE JESUS PIMENTAL DO NASCIMENTO	1850680140	23073/1905/76/2024
MARIA DE JESUS PIMENTAL DO NASCIMENTO	1850680140	23073/1905/76/2024
MARCELA CRISTINA AKERLEY SABUGARI	29802312827	23082/1905/76/2024
MARCELA CRISTINA AKERLEY SABUGARI	29802312827	23082/1905/76/2024
HUEBERT MARCIO SILVA AKERLEY	88505928172	23084/1905/76/2024
HUEBERT MARCIO SILVA AKERLEY	88505928172	23084/1905/76/2024
GILBERTO SILVA AKERLEY	88148793115	23085/1905/76/2024
GILBERTO SILVA AKERLEY	88148793115	23085/1905/76/2024
LEONICE APARECIDA DA SILVA	42008530191	23086/1905/76/2024
LEONICE APARECIDA DA SILVA	42008530191	23086/1905/76/2024
JAKELINE PINHO ZAIDEN	1136926178	23091/1905/76/2024
JAKELINE PINHO ZAIDEN	1136926178	23091/1905/76/2024

RENATA TEIXEIRA ZAIDEN	58709347100	23092/1905/76/2024
RENATA TEIXEIRA ZAIDEN	58709347100	23092/1905/76/2024
RENATA TEIXEIRA ZAIDEN	58709347100	23092/1905/76/2024
RODRIGO TEIXEIRA ZAIDEN	44165048100	23093/1905/76/2024
RODRIGO TEIXEIRA ZAIDEN	44165048100	23093/1905/76/2024
RODRIGO TEIXEIRA ZAIDEN	44165048100	23093/1905/76/2024
JOSE VIEIRA DO NASCIMENTO NETO	70943052149	23094/1905/76/2024
JOSE VIEIRA DO NASCIMENTO NETO	70943052149	23094/1905/76/2024
ROSANA RIBAS MARCONDES	60429283172	23121/1905/76/2024
ROSANA RIBAS MARCONDES	60429283172	23151/1905/76/2024
ANA JULIA JUNGES	4852330107	23154/1905/76/2024
ARTHUR ATHANASIO NETO	82227098953	23155/1905/76/2024
UDERLAN SANTIAGO DOS SANTOS	48774979191	24232/1905/76/2024
ZELANDES SANTIAGO DOS SANTOS	16146476153	24251/1905/76/2024
VERA LUCIA DE FATIMA OLIVEIRA	25240056153	24454/1905/76/2024
Ostalino Arraes de Moraes	64062848104	24455/1905/76/2024
KARINE ANDRESSA DELLANI	4526845957	28152/1905/76/2024
Instituto Nacional De Processamento De Embalagens	4,87559E+12	29709/1905/76/2024
ANDRE LUIS GOMES	1279852127	31861/1905/76/2024
ANDRE LUIS GOMES	1279852127	31861/1905/76/2024
CLEONI ALBINO	43505635987	31893/1905/76/2024
CLEONI ALBINO	43505635987	31893/1905/76/2024
JACI ALBINO	56021135920	31894/1905/76/2024
JACI ALBINO	56021135920	31894/1905/76/2024
ANTONIO ALBINO	24314234920	31895/1905/76/2024
ANTONIO ALBINO	24314234920	31895/1905/76/2024
NERI ALBINO	34099620930	31896/1905/76/2024
NERI ALBINO	34099620930	31896/1905/76/2024
CELSO ALBINO	47334029968	31897/1905/76/2024
CELSO ALBINO	47334029968	31897/1905/76/2024
JOÃO SANTO NETO	60659513153	32049/1905/76/2024
FABIANA ARAUJO SILVA	84167203120	32055/1905/76/2024
VALKIRIA CRISTINA BARBOSA GOMES FREIRE	2518044108	32056/1905/76/2024
DIEGO LISBOA MICHELETTI	3084751196	32094/1905/76/2024
DIEGO LISBOA MICHELETTI	3084751196	32095/1905/76/2024
MARCIA CRISTIANNE DOS SANTOS SANTANA	2609742185	32099/1905/76/2024
GESSICA LISBOA MICHELETTI	32838806890	32100/1905/76/2024
ELISANGELA LISBOA MICHELETTI	30620912820	32101/1905/76/2024
ARYSSON LINCOLN CONTATO GARCIA	2243676923	32283/1905/76/2024
ARYSSON LINCOLN CONTATO GARCIA	2243676923	32283/1905/76/2024
VALERIA ROSANA CONTATO GARCIA	788493906	32284/1905/76/2024
VALERIA ROSANA CONTATO GARCIA	788493906	32284/1905/76/2024
CONTATO GARCIA PARTICIPACOES LTDA	47647638000182	32362/1905/76/2024
CONTATO GARCIA PARTICIPACOES LTDA	47647638000182	32363/1905/76/2024
CONTATO GARCIA PARTICIPACOES LTDA	47647638000182	32364/1905/76/2024
FRANKLIN DE RESENDE MATTEI	81605200000	32421/1905/76/2024
ANA CLAUDIA MACHADO MATTEI	2884913190	32422/1905/76/2024
ALFREDO LUCIANO OLIVEIRA DE MELLO	53038215953	32428/1905/76/2024
NELSON PUIG DE MELLO JUNIOR	68664354987	32429/1905/76/2024
GUILHERME ANGELI VAZ RIBEIRO	4027951131	32431/1905/76/2024
MARISTELA MARTINS MIGUEL	57085021187	32432/1905/76/2024
RAQUEL VIEIRA FARIA	2610357117	268169/337/76/2022

COORD. DE CONTROLE E TRAMITAÇÃO DE PROC. ADM. TRIBUTÁRIO  
- CPAT

## NOTIFICAÇÃO GERAL

A COORDENADORIA DE CONTROLE E TRAMITAÇÃO DE PROCESSO ADMINISTRATIVO TRIBUTÁRIO - CPAT, por intermédio desta publicação do edital de Notificação, considera que fica(m) notificado(s) o(s) contribuinte(s) da emissão da(s) INTIMAÇÃO(ÕES), conforme abaixo. O(s) contribuinte(s) poderá(ão) tomar conhecimento dessa(s) intimação(ões) junto à SEFAZ-MT por meio de acesso ao Portal da Secretaria de Estado da Fazenda na internet ([www.sefaz.mt.gov.br](http://www.sefaz.mt.gov.br)), no menu "Serviços", na Pasta "Notificação-e", clicando no LINK DO SERVIÇO, onde deverão ser informados: 1) o número completo da Intimação; 2) o número do CNPJ/CPF do Contribuinte; 3) o Código Verificador; 4) o Código da Imagem. O Código Verificador da Notificação será enviado ao(s) e-mail(s) do(s) contribuinte(s) cadastrado(s) na SEFAZ/MT. Caso o(s) mesmo(s) não receba(m) o "Código Verificador da Notificação", deverá(ão) solicitá-lo por mensagem eletrônica endereçada ao e-mail [notifica.ouvidoria@sefaz.mt.gov.br](mailto:notifica.ouvidoria@sefaz.mt.gov.br).

Contribuinte	Inscrição Estadual	Número Documento	Nº da Notificação
ATALAIA COM. PRODUTOS AGRICOLAS E AGROPECUÁRIOS LT	134645600		341462/1719/96/2023
MARCOS AURELIO COSTA DA SILVA		667.844.411-68	341464/1719/96/2023
RUAN GARCIA FERNANES		029.687.071-40	341465/1719/96/2023

## COORDENADORIA DE CONTA CORRENTE - CCCR

## AVISO DE COBRANÇA DA CONTA CORRENTE FISCAL

SUPERINTENDÊNCIA DE INFORMAÇÕES DA RECEITA PÚBLICA EDITAL DE INTIMAÇÃO/SNE: Sistema de Notificação Eletrônica - A CCCR -Coordenadoria de Conta Corrente, por meio desta publicação de Edital, intima o(s) contribuinte(s) abaixo mencionado(s) a recolherem, no prazo de 30 (trinta) dias contados da publicação do presente, os débitos fiscais exigidos pelo Aviso de Cobrança da Conta Corrente Fiscal. O detalhamento do aviso de cobrança poderá ser obtido por meio de acesso ao Portal da SEFAZ-MT ([www.sefaz.mt.gov.br](http://www.sefaz.mt.gov.br)), no Menu Serviços, na Pasta Consulta de Notificação-e, onde deverão ser informados: 1) o número completo do Aviso de Cobrança da Conta Corrente 2) o número do CNPJ/CPF do Contribuinte; 3) o código verificador (o qual deve ser solicitado pelo Portal de Serviços Fazendários - SEFAZ PARA VOCÊ, no site [www5.sefaz.mt.gov.br](http://www5.sefaz.mt.gov.br)).

Contribuinte	Inscrição Estadual	Número Documento	Nº da Notificação
2 IRMAS TRANSPORTES LTDA		329.331.420/0010-6	33176/54/28/2024
2D XAVIER MEDICAMENTOS E PERFUMARIA LTDA - ME		135.374.590/0017-0	32887/54/28/2024
2ELETRO COMERCIO E DISTRIBUICAO DE PRODUTOS DE INFORMATICA L		340.366.010/0050-8	33050/54/28/2024
41.721.930 LEANDRO DA SILVA MIRANDA	138703337		33029/54/28/2024
49.425.249 DANILO LOPES DE OLIVEIRA	139807071		33406/54/28/2024
4F DISTRIBUIDORA DE ALIMENTOS EIRELI		337.729.690/0013-0	33007/54/28/2024
52.096.973 HERIELI ARAUJO COSTA		520.969.730/0017-0	33201/54/28/2024
A.G.DE OLIVEIRA-EVENTOS E LOCACOES ME	133348989		33624/54/28/2024
ADATINA COSMETICOS LTDA		082.583.460/0010-4	32714/54/28/2024
ADEMIR NUNES DA SILVA		000.135.931-29	33341/54/28/2024

ADERCIO CORREIA M.E.		073.270.270/0013-2	32862/54/28/2024
ADRIANA NASCIMENTO DE GOIS		295.020.430/0015-7	32993/54/28/2024
ADUBOS ARIQUEMS LTDA - ME		146.915.490/0018-4	32847/54/28/2024
AF Datalink Cabos, Conexoes e Sistemas Ltda		963.704.160/0017-0	32684/54/28/2024
AFC COMERCIO VAREJISTA DE COMPONENTES ELETRONICOS LTDA		189.832.630/0012-3	33270/54/28/2024
AGF INDUSTRIA, COMERCIO E DISTRIBUICAO DE PRODUTOS QUIMICOS LTDA		269.424.120/0021-5	33162/54/28/2024
AGILER TRANSPORTES		187.058.870/0018-9	33010/54/28/2024
AGUINALDO JOSE ANACLETO		556.750.261-34	32844/54/28/2024
ALACER INDUSTRIA ELETRONICA LTDA		041.925.540/0019-9	32697/54/28/2024
ALCELIA APARECIDA SILVA CAVALCANTE		020.584.501-08	32704/54/28/2024
ALEX DA S. SANTOS LTDA		250.648.430/0018-2	32882/54/28/2024
ALEXANDRO SILVA COELHO		617.132.601-15	33338/54/28/2024
ALFA TRANSPORTE E LOGISTICA LTDA		182.038.800/0016-9	33164/54/28/2024
ALMEIDA SILVA E PIRES DE OLIVEIRA LTDA	135316677		33234/54/28/2024
ALTO NORTE IND. COM. E EXP. DE MADEIRAS LTDA - ME	134339312		32840/54/28/2024
ALUMINIOS NICOPAN LTDA -EPP		015.500.790/0019-7	32675/54/28/2024
AM E COMERCIO E SERVICOS DE CONFECCAO LTDA	138587531		34073/54/28/2024
AMANDA GOMES DE OLIVEIRA		038.277.371-33	33262/54/28/2024
AMR COMERCIO DE MEDICAMENTOS E PERFUMARIA LTDA		374.483.590/0013-6	33408/54/28/2024
ANA FLAVIA TONTIM DOS SANTOS		043.637.171-57	33354/54/28/2024
ANA KAROLINE MELO SANTIN		026.526.981-41	33349/54/28/2024
ANDREIA KAWAKAMI		817.003.931-20	32742/54/28/2024
ANTONIO CESAR MACHADO GARCIA JUNIOR	137436041		33617/54/28/2024
ANTONIO DE OLIVEIRA	134319311		33626/54/28/2024
ANTONIO VICTOR SILVA GUIMARAES		009.264.891-60	32733/54/28/2024
ANTONIO VIEL - ME		140.169.020/0012-0	33295/54/28/2024
APARECIDA DA SILVA ANDRADE		580.967.441-00	33363/54/28/2024
AR LESTE & REFRIGERACAO LTDA.		682.124.970/0014-5	32900/54/28/2024
ARF COMERCIO DE BOMBAS E MAQUINAS LTDA		205.504.560/0048-5	33169/54/28/2024
ARIOVALDO HENIKA		513.217.699-20	32691/54/28/2024
ARLETE DOS ANJOS FRANCA ME	133406024		33226/54/28/2024
ARNO ADALBERTO BIACHINI ME		195.205.030/0011-6	32863/54/28/2024



ARPMED		023.917.010/0047	33272/54/28/2024
ATACADAO BATERIAS EIRELI - ME (CONSOLACAO)		276.737.020/0019	32902/54/28/2024
ATEC COMERCIO DE IMPORTACAO E REPRESENTACAO LTDA		579.546.870/0011	32824/54/28/2024
ATOM E-COM DIGITAL LTDA		350.188.360/0010	33026/54/28/2024
AUTO PECAS PILOTO LTDA		229.652.210/0013	32879/54/28/2024
AXEL GUIODANI M. DE JESUS		009.663.221-69	33337/54/28/2024
B. DE SOUZA ALMEIDA LTDA	140111549		33178/54/28/2024
BALSAMO JE'S S/A		364.667.258-71	33198/54/28/2024
BARAO DIESEL COM DE PECAS EIRELI		334.306.260/0019	33038/54/28/2024
BARIGUI VEICULOS LTDA		797.638.840/0094	32702/54/28/2024
BASE ENGENHARIA E SERVICOS DE PETROLEO E GAS S.A. FALIDO	134246349		32664/54/28/2024
BEIRA RIO MATERIAL P/ CONSTRUCAO LTDA	133209911		33223/54/28/2024
BENEDITA CESARIA DE OLIVEIRA		394.472.271-04	32647/54/28/2024
BEPE SHOP COMERCIO DE ELETRONICOS E TELEFONIA EIRE - BEPE ENTREGAS		364.902.640/0011	33016/54/28/2024
BIANCA ALEXSSANDRA LOPES GOMES		040.184.131-65	32836/54/28/2024
BIOGEN COMERCIAL E DISTRIBUIDORA LTDA		015.472.080/0019	32700/54/28/2024
BIOMEIDA EQUIP E SUPR		012.995.090/0014	33242/54/28/2024
BIOPLASMA PRODUTOS E CORRELADOS		040.865.520/0011	32992/54/28/2024
BKR LOCACOES LTDA		376.378.020/0011	33421/54/28/2024
BRASIL INDUSTRIA E COMERCIO DE MADEIRAS EIRELI		311.723.550/0019	33004/54/28/2024
BRAZ TRANSPORTES LTDA		445.327.460/0011	33420/54/28/2024
BRS SP SUPRIMENTOS CORPORATIVOS S/A		037.469.380/0138	33168/54/28/2024
BRUNA SILVA ROSA		016.692.011-80	32849/54/28/2024
BRUNO CURY DE MORAES		100.755.616-11	32891/54/28/2024
BRUNO E CARLOS LIMA IMPORTADORA E EXPORTADORA LTDA		215.426.480/0016	32889/54/28/2024
BX COMERCIO DE ENXOVAIS LTDA		465.544.380/0011	33424/54/28/2024
C P VARGAS CONSTRUTORA E PRE MOLDADOS LTDA ME		029.694.210/0015	32842/54/28/2024
C.R.C. FIRMINO AUTO PEÇAS		213.780.260/0014	33285/54/28/2024
CALCADOS FERRACINI LTDA		535.773.830/0012	32679/54/28/2024
CAMILA FONSECA DA SILVA		046.101.521-85	33353/54/28/2024
CANAA TRANSPORTES EIRELI		086.536.750/0014	33278/54/28/2024
CAPACETES VESTUARIOS E ACESSORIOS ESPORTIVOS LTDA		207.018.340/0013	33001/54/28/2024

CARLEANNE CAMPOS CUNHA		005.426.803-60	32830/54/28/2024
CARLITO NUNES SIQUEIRA		304.817.161-49	32689/54/28/2024
CARLOS ALBERTO FONSECA DA SILVA		293.321.681-72	32750/54/28/2024
CARLOS CEGLIA		359.628.728-60	33179/54/28/2024
CARLOS HENRIQUE MIRANDA DE SOUZA		072.932.341-20	33362/54/28/2024
CARLOS R. LOCATTE FILHO EIRELI		242.190.690/0017	33293/54/28/2024
CASCVEL SOLAR EIRELI		392.488.180/0016	33150/54/28/2024
Catral Refrigeracao e Eletromedicos Ltda		023.759.210/0113	33264/54/28/2024
CAVALCA CONSTRUCOES E MINERACAO LTDA	132219719		33611/54/28/2024
CENTRAL DE LAUDOS E SERV LTDA		118.977.180/0014	33059/54/28/2024
CIA ULTRAGAZ S.A.		616.021.990/2847	32653/54/28/2024
CICLOVIA INDUSTRIA E COMERCIO DE BICICLETAS LTDA		150.056.690/0014	33269/54/28/2024
CIRURGICA SAO LUIS		319.409.370/0017	33009/54/28/2024
CIS ELETRONICA DA AMAZONIA SA		102.065.430/0011	33290/54/28/2024
CLAIRTO BORILE LTDA ME		270.665.020/0017	32896/54/28/2024
CLAUDETE TIAGO LENZI		437.376.929-04	33370/54/28/2024
COLONIA PESCADORES Z 7 DE SAO F ARAGUAIA		013.651.960/0018	32725/54/28/2024
COMERCIO DE EQUIPAMENTOS NORTE SUL LTDA		531.388.630/0019	33236/54/28/2024
COMERCIO DE MAT P MOVEIS LTDA		155.407.680/0012	32677/54/28/2024
CONCEITOS SEMETES LTDA		464.537.010/0018	33206/54/28/2024
Conexao Brasil Auto Pecas LTDA		040.838.770/0014	32883/54/28/2024
CONSERV CONSTRUCOES, SERVICOS E COMERCIO LTDA EPP	134628543		32668/54/28/2024
CONSORCIO SANTA BARBARA - MENDES JUNIOR	133881717		32662/54/28/2024
CONSORCIO SOBELLTAR - SECOPA	134544978		32667/54/28/2024
CONSTRUTORA E INCORPORADORA IVY LTDA	133359310		33224/54/28/2024
COOPER POWER SYSTEMS DO BRASIL LTDA		005.705.050/0019	32674/54/28/2024
COOPERATIVA DE RECICLAGEM DE LIXO UNIAO CIDADA RECICLA RONDONOPOLIS - COOPERCICLA	135933021		33665/54/28/2024
COSTA & TAVARES TRANSPORTES RODOVIARIO DE CARGAS LTDA		147.522.020/0010	32846/54/28/2024
CP P ESTACAO COMERCIO E SERVICOS DE CONFECÇAO LTDA	139929398		32609/54/28/2024
CP P ESTACAO COMERCIO E SERVICOS DE CONFECÇAO LTDA	137484496		33081/54/28/2024

CP P ESTACAO COMERCIO E SERVICOS DE CONFECCAO LTDA	137506589		33083/54/28/2024
CP P ESTACAO COMERCIO E SERVICOS DE CONFECCAO LTDA	137484518		33832/54/28/2024
CP P ESTACAO COMERCIO E SERVICOS DE CONFECCAO LTDA	137511779		33835/54/28/2024
CRISTIANE CALEGARI		342.744.548-86	33186/54/28/2024
CRV AGROPECUARIA EIRELI		200.086.830/0030	33011/54/28/2024
CSN CIMENTOS BRASIL S.A.	140132350		33146/54/28/2024
CURITIBA TRANSLOG TRANSPORTES LTDA		510.629.560/0015	33175/54/28/2024
CYNTHIA LUCIANA VOLPATO		522.884.201-20	33330/54/28/2024
D & R COMERCIO DE PRODUTOS AGROPE- CUARIOS LTDA		116.277.530/0014	33274/54/28/2024
D DA R FREITAS EIRELI		325.074.760/0010	33065/54/28/2024
DANIELA NATALIA PIATO		631.266.991-20	32741/54/28/2024
DARLA CRISTINA PIATO		396.232.201-97	33339/54/28/2024
DC SOLUCOES EM LOGISTICA LTDA	140184295		32644/54/28/2024
DECIO CRISTIANO PIATO		345.579.201-44	33335/54/28/2024
DEIWISON BATISTA DA MOTTA		040.203.151-24	32835/54/28/2024
DEJAMARO IND. E COM. DE PROD.MED. LTA		276.080.370/0015	33287/54/28/2024
DELOS GELATERIA LTDA	136939090		33078/54/28/2024
DENIS MARCELO PIATO		813.691.311-00	32753/54/28/2024
DERMOMIX COMERCIO DE COSMETICOS LTDA.		325.822.120/0011	32995/54/28/2024
DHENIFER BERGAMIN PIASTRELLI		101.885.241-77	33371/54/28/2024
DHJUNES LOUZEIRO DE OLIVEIRA		046.524.881-06	32843/54/28/2024
DIEGO CARDOZO DA SILVA		020.269.551-40	33347/54/28/2024
DIEGO DA COSTA LIMA	139731059		33323/54/28/2024
DIVINA CORREA FILHA DUARTE		478.992.711-34	32737/54/28/2024
DIVINO JERONIMO DA SILVA	132409402		32694/54/28/2024
DIVORZI XAVIER DO CARMO JUNIOR		818.242.111-04	33244/54/28/2024
DOUGLAS MARTINS NEVES		031.707.571-30	32746/54/28/2024
DUILIO PIATO JUNIOR		318.172.111-53	33326/54/28/2024
E R S TRANSPORTES LTDA		058.133.430/0019	32717/54/28/2024
E.M.MISSOLA ME		131.912.800/0010	32892/54/28/2024
ECOMED COMERCIO DE PRODUTOS MEDICOS LTDA		299.926.820/0014	33256/54/28/2024
EDER CASSIO JESUS DEL QUIQUI		105.776.658-55	33324/54/28/2024
EDINALVA NUNES DA SILVA HERCULANO		798.787.331-49	33334/54/28/2024
EDLENE NOGUEIRA LAMGKAMMER		079.139.711-42	33005/54/28/2024
ELEVA VIDA SUPLEMENTOS		497.857.050/0015	33205/54/28/2024

ELIANE DA SILVA GOMES		083.537.736-94	33340/54/28/2024
ELIANE ROSSI 90677625120	135504430		32865/54/28/2024
ELIAS MARTINS		487.951.271-00	33329/54/28/2024
ELITON GAVAZZONI E CIA LTDA ME		083.591.800/0010	32852/54/28/2024
ELMIR LUIS KONZEN		889.678.590-15	32703/54/28/2024
ENGEBRAS ENGENHARIA EIRELI	132968142		32659/54/28/2024
EPIFLEX COMERCIO DE EQUIPAMENTOS DE PROTECAO INDIV		274.634.310/0014	33281/54/28/2024
ERVIK COMERCIO DE PRODUTOS DE SAUDE E BELEZA LTDA		354.204.810/0033	33163/54/28/2024
ESQUADRIAS DE METAL LTDA	135450101		33670/54/28/2024
ESTHEFANY BERGAMIN PIASTRELLI		110.470.991-01	33372/54/28/2024
ESTOFADOS BIANCA LTDA		487.294.810/0010	33436/54/28/2024
EVERSON ADALBERTO MASCARELLO E OUTROS	134421710		33598/54/28/2024
EVOLUÇÃO T LOGISTICA EIRELI		356.605.750/0011	33024/54/28/2024
FABIO JUNIOR DA SILVA	139394389		33054/54/28/2024
FB SERRALHERIA E RE- PRESENTACOES LTDA		332.695.220/0014	33427/54/28/2024
Fecva Comercio de Materias Eletricos		573.690.270/0041	33066/54/28/2024
FELIPE RABELO GONCALVES DA SILVA		035.710.281-98	32818/54/28/2024
FELIPE VENTURA DE PAULA		419.030.948-60	33182/54/28/2024
FERNANDA PEREIRA MARTELLI		034.676.881-01	32743/54/28/2024
FERNANDO PEREIRA PAES LEME		313.306.090/0015	33149/54/28/2024
FGC Distribuidora LTDA		182.176.420/0037	33034/54/28/2024
FLEXSERV EXPRESS		289.691.270/0013	33055/54/28/2024
FORTEST IND E COM DE FORMAS E FERRAGENS LTDA		117.699.980/0010	32820/54/28/2024
FREDERICO DE OLIVEIRA DAUD		957.989.351-91	32719/54/28/2024
FUMINAS INDUSTRIA E COMERCIO DE FUNDIDOS LTDA.		567.767.760/0015	33249/54/28/2024
G MARTIN GUIMARAES TRANSPORTES -ME		176.830.020/0012	32861/54/28/2024
GABRIEL GARCIA RODRIGUES DE OLIVEIRA 04618524111		304.979.960/0015	33042/54/28/2024
GABRIELA CALFA		425.239.578-09	33190/54/28/2024
GABRIELLY DALETY RIBEIRO DE OLIVEIRA		060.431.391-89	33361/54/28/2024
GCLP COMERCIO DE ROUPAS LTDA	133799506		32732/54/28/2024
GEMEOS TOOLS COMERCIO DE FERRAMENTAS LTDA		405.184.320/0010	33051/54/28/2024
GENIVALDO GOMES GUERRA		998.691.951-72	32711/54/28/2024
GEOVANE ALVES DOS SANTOS		714.854.811-04	33260/54/28/2024
GILBERTO DE MATTOS		161.986.868-76	33325/54/28/2024
GILSON F DE OLIVEIRA	131770233		33620/54/28/2024
GLEIDSON FERREIRA DE GODOI		226.246.340/0015	33292/54/28/2024

GLEYDSON ALENCAR NUNES BORGES		001.956.581-08	33261/54/28/2024
GLOBAL SANTANNA CONSTRUCAO LTDA		471.696.350/00180	33185/54/28/2024
GLOBALVAC INDUSTRIA E COMERCIO DE MAQUINAS LTDA		265.014.380/00147	32893/54/28/2024
GMJ SOLUCAO PAGAMENTOS LTDA	140054308		32632/54/28/2024
GOLD COMERCIAL LTDA		049.002.120/00186	32696/54/28/2024
GRAN EXPRESS TRANSPORTES E TURISMO		106.518.700/00346	33014/54/28/2024
GRANOL COM. ATACADISTA DE CEREAIS LTDA		350.203.520/00193	33305/54/28/2024
GRUPO DE MODA SOMA S.A - ANIMALE		102.855.900/02496	32834/54/28/2024
GSB COMERCIO E REPRESENTACAO LTDA		604.473.980/00130	32680/54/28/2024
GUILHERME DIEGO LENZI		059.727.759-13	33368/54/28/2024
HELENA MARIA DA SILVA		903.261.481-91	32744/54/28/2024
HELENA MARIA MARTINS		317.818.611-53	32749/54/28/2024
HENTONY AUGUSTO DE OLIVEIRA LARA 07493726132	136935389		32895/54/28/2024
HIDROLUNA MATERIAIS PARA SANEAMENTO LTDA		829.771.090/00148	32707/54/28/2024
HORIZONTE DISTRIBUIDORA DE AUTO PECAS LTDA		028.390.380/00188	33235/54/28/2024
HUGO CESAR SILVA		322.939.538-74	33180/54/28/2024
IC TRANSPORTES LTDA.		498.712.130/00340	32685/54/28/2024
IGOR MARTINS NEVES		038.162.771-36	32745/54/28/2024
IMOBILIARIA E CONSTRUTORA SAO JOSE LTDA	131024752		32655/54/28/2024
IMPERIO AUTO PARTS		358.050.518-18	33191/54/28/2024
IMX ENGENHARIA, CONSTRUÇÕES E COMÉRCIO LTDA. EPP	134530063		32666/54/28/2024
INACIO YOSHIHARU SHIDA		079.218.550/00447	32987/54/28/2024
IND. DE CONFECÇÕES O E M LTDA		845.076.230/00145	32724/54/28/2024
INDELEVEL BEBIDAS LTDA		401.663.420/00109	33039/54/28/2024
INDUSTRIA E COMERCIO DE PRODUTOS BIOTECNOLOGICOS LTDA ME		053.667.340/00102	32983/54/28/2024
INEZ ALVES PEREIRA RODRIGUEZ		143.397.141-00	33360/54/28/2024
IOMAR FRANCA DA COSTA		518.164.822-34	32826/54/28/2024
IP UNIFORMES E FERRAMENTAS LTDA		314.181.990/00104	33430/54/28/2024
ISABEL LUIZ DA SILVA		067.978.018-18	32739/54/28/2024
IVANI CORREA DE ANDRADE		295.738.901-00	33367/54/28/2024
IVO EDUARDO		055.601.919-90	33202/54/28/2024
JANIO VIEIRA DO CARMO		559.383.701-59	33241/54/28/2024
JB CONSTRUcoes ELETRICAS LTDA	132010895		32658/54/28/2024
JEAN CARLOS AUGUSTO DOS SANTOS		067.913.881-10	32884/54/28/2024

JEFERSON VINHATTI		361.799.088-69	32738/54/28/2024
JENIFFER FERREIRA DOS SANTOS		037.242.641-78	32854/54/28/2024
JJGC INDUSTRIA E COMERCIO DE MATERIAIS DENTARIOS S.A	133992896		32723/54/28/2024
JMR TRADING LTDA		118.573.470/00171	32837/54/28/2024
JMX IMPORTACAO E COMERCIO DE TELEFONIA LTDA	140131841		32639/54/28/2024
JOAO ANTONIO DE ALMEIDA NETO		061.188.544-16	33203/54/28/2024
JOAO MAGALHAES DE SOUZA	135145503		32859/54/28/2024
JOAO RAFAEL DE CAMPOS C EIRELI		241.871.110/00117	33284/54/28/2024
JOSE BELMIRO SIMOES FILHO	139890386		33161/54/28/2024
JOSE WELLISON DA SILVA NUNES		113.920.204-92	33189/54/28/2024
JOSÉ IDALINO DA SILVA		792.364.991-04	33348/54/28/2024
JOSÉ RODRIGUES DE MATOS		503.923.281-00	33342/54/28/2024
JOÃO VALERIANO FILHO	133389243		32712/54/28/2024
JULIA DE PAULA VITORINO		030.764.791-99	32839/54/28/2024
Jéssica Gonçalves De Oliveira		017.713.011-39	32845/54/28/2024
KEILE CRISTIANE RODRIGUES	139317023		33322/54/28/2024
KELY DE QUADROS MARTINS		007.357.611-59	33345/54/28/2024
LABORTRONICA SERVICOS E COMERCIO LTDA		168.114.120/00141	33267/54/28/2024
LAEL DEL QUIQUI		050.400.551-02	33365/54/28/2024
LAIZE FONSECA DA SILVA		032.110.801-98	33344/54/28/2024
LAZARO BARROS DE OLIVEIRA		839.933.121-04	32721/54/28/2024
LEANDRO SOARES AFONSO		010.100.351-00	32874/54/28/2024
LEILIANE SOARES DE PAULA	137774168		33002/54/28/2024
LEO SOB MEDIDA INDUSTRIA DE MOVEIS LTDA		241.473.260/00104	33402/54/28/2024
LEONARDO BICALHO DE MENDONCA		126.343.320/00107	32853/54/28/2024
LEONIDAS TEODORO CAMPOS	140093710		33177/54/28/2024
LILIANE HORNELES DE OLIVEIRA		362.721.620/00126	33197/54/28/2024
LMC TINTAS LTDA		061.484.240/00184	33253/54/28/2024
LONGEVITTA SERVICOS MEDICOS LTDA		061.006.280/00145	33255/54/28/2024
LOURDES DE MATOS DE ALMEIDA		067.353.169-40	33343/54/28/2024
LUCAS BRESCOVIT BERTICELLI 05531955146		456.613.500/00137	33209/54/28/2024
LUCAS VINHATTI		059.093.081-81	33352/54/28/2024
LUCCA DEL QUIQUI		050.290.721-52	33355/54/28/2024
LUCELIA APARECIDA RESENDE MARINHO 45855307115		117.258.400/00138	33251/54/28/2024
LUCIENE FEITOSA		059.627.993-05	33196/54/28/2024
LUIZ ALBERTO BOESSIO ME		879.743.900/00189	32869/54/28/2024



LUIZ FELIPE ALVES SOARES		104.053.699-99	33193/54/28/2024
LUIZ GUSTAVO VIEIRA LEÃO RIBEIRO		471.254.688-37	33181/54/28/2024
LUIZ OSMAR PRESTES		430.135.891-91	32648/54/28/2024
LUXPOP INDUSTRIA E COMERCIO TEXTIL LTDA		467.166.130/0012-0	33060/54/28/2024
M. V. B. SILVA	138735727		32504/54/28/2024
MA - LOCACOES TRANSPORTES E TER-RAPLANAGEM LTDA		154.496.680/0019-8	32851/54/28/2024
MA CONEGLIAN MONTAGEM ELETRICA EIRELI		341.824.060/0015-4	33012/54/28/2024
MAPE TRANSPORTES LTDA ME		102.996.520/0012-2	32890/54/28/2024
MARA APARECIDA DIAS DUTRA		707.404.101-72	32698/54/28/2024
MARCELO FRANCO DA SILVA		769.010.762-15	33068/54/28/2024
MARCOS JOSE DE OLIVEIRA 98449796172 (34367898000152)		343.678.980/0015-2	33008/54/28/2024
MARCOS JOSE HORACIO BUENO LTDA	140011200		32625/54/28/2024
MARGUI MAQUINAS LTDA - FILIAL FLORES		139.918.900/0035-4	33166/54/28/2024
MARIA CELINA DE OLIVEIRA		872.445.861-91	33357/54/28/2024
MARIA DE LOURDES PENA		739.030.271-20	33346/54/28/2024
MARIA MARTA DIAS DA ROCHA		829.262.711-15	32821/54/28/2024
MARINALVA ALVES DE OLIVEIRA FARIAS		627.901.611-00	32701/54/28/2024
MARINEIDE GOMES DA SILVA		703.922.151-95	32860/54/28/2024
MATEUS VINHATTI		058.727.251-16	33351/54/28/2024
MAURO CESAR DE OLIVEIRA MARTINS		376.248.140-72	33356/54/28/2024
MAURO DA SILVA		142.646.501-78	33254/54/28/2024
MDC GROUP BRASIL S.A.		475.362.180/0012-9	33431/54/28/2024
Med Center Comercial LTDA		008.749.290/0014-0	32718/54/28/2024
MEDCIA PRODUTOS HOSPITALARES EIRELI-ME		246.817.970/0010-6	33015/54/28/2024
MEDITON FARMACEUTICA LTDA		296.148.300/0019-0	33003/54/28/2024
MERCK SHARP DOHME SAUDE ANIMAL LTDA		079.540.910/0014-3	33257/54/28/2024
MGA SUPRIMENTOS		419.465.450/0017-2	33425/54/28/2024
MICHELE ALEXANDRA PEREIRA PENA DE JESUS		029.105.761-67	32727/54/28/2024
MIRELLE BISCARO PIVA CAPELLI	139140867		33045/54/28/2024
MKM LOGISTICA E TRANSPORTES LTDA		445.935.820/0013-2	33187/54/28/2024
MODELE ESTETICA E BEM ESTAR LTDA		495.427.810/0013-5	33157/54/28/2024
MONGEL VENDAS REPAROS E LOCACOES DE GUINDASTES LTDA		061.723.370/0016-2	32710/54/28/2024
MONIQUE CARDOSO DE ALMEIDA		119.506.656-23	33199/54/28/2024
MORAIS & OLIVEIRA TRANSPORTES LTDA		029.243.060/0016-0	33268/54/28/2024
MTS SOLAR		022.875.845-95	33423/54/28/2024

NADIA CRISTIANE BARROS ARAUJO		822.167.031-68	33336/54/28/2024
NATANAEL DUTRA DOS SANTOS RODOBEM		307.586.610/0014-1	32988/54/28/2024
NAZARE LOPES DE OLIVEIRA INACIO 10266796729		282.006.070/0013-4	33155/54/28/2024
NERIVALDO DO PRADO NERY		044.368.466-95	32838/54/28/2024
NEUZA DA SILVA SANTOS		931.466.391-49	32754/54/28/2024
NEW FRAME CONSTRUÇÕES LTDA - EPP	133904407		33612/54/28/2024
NILVA CORREA FILHA		320.831.061-72	33366/54/28/2024
NIPAL TRANSPORTES EIRELE		339.721.460/0023-9	33021/54/28/2024
NORD PRODUTOS EM SAUDE LTDA		357.531.110/0015-3	33031/54/28/2024
NUTRIVET COM. PRODUTOS AGROPECUÁRIOS LTDA - EPP	133060896		33221/54/28/2024
ODENIR FONSECA DA SILVA		109.050.061-00	32740/54/28/2024
OLIVEIRA SILVA COMERCIO DE ARTIGOS ELETRONICOS LTDA		337.253.780/0010-1	33310/54/28/2024
OLIVO IND PROD ILUMINACAO E ELETRO-FERRAGENS LTDA		304.712.040/0017-1	33313/54/28/2024
ONIX COMERCIO ATACADO E VAREJO DE FERRAGENS E REVESTIMENTOS		399.058.620/0010-7	33204/54/28/2024
OSMAR RESPLANDE DE CARVALHO		352.153.991-15	33239/54/28/2024
OTANILIO VIEIRA FRANCO		055.814.701-11	33358/54/28/2024
PAGANIN E CIA LTDA		886.493.550/0015-7	32686/54/28/2024
PARQUE RESIDENCIAL BEIRA RIO LTDA.	133734366		32661/54/28/2024
PAULO EVERSON MACHADO DOS SANTOS		980.598.661-68	32734/54/28/2024
PAULO HENRIQUE DA SILVA GARCIA		062.020.841-46	32748/54/28/2024
PAULO MIRANDA JUNIOR E OUTROS		637.051.681-34	33240/54/28/2024
PEDRO MATIAZZI DA SILVA		393.290.458-39	33280/54/28/2024
Podium Som e Acessorios Automotivos Ltda		088.021.110/0020-4	33296/54/28/2024
POL-LUX COMERCIO, IMPORTACAO E EXPORTACAO DE PRODUTOS MEDICOS-CIRURGICO E HOSPITALAR S/A		103.479.250/0016-7	32833/54/28/2024
POLIANA HOCHMANN DOS SANTOS		052.581.091-94	33359/54/28/2024
PONTUAL INDUSTRIA E COMERCIO DE MOVEIS LTDA		157.896.770/0012-8	32850/54/28/2024
PRISCILA ESTEFANI LIRA 12284990630		307.479.110/0014-8	33286/54/28/2024
PRODUTOS ELETROME-TALURGICOS LTDA ME		050.516.970/0014-3	32735/54/28/2024
QR VARIEDADES LTDA		371.032.630/0013-6	33413/54/28/2024
R D CROSS PRESENTES LTDA		219.289.470/0013-7	33165/54/28/2024
R.C. COLETH FELIPPI E CIA LTDA - ME		165.095.100/0012-9	33266/54/28/2024

R.V AGENCIMENTO MARITIMO MERCANTIL E LOGISTICA LTDA	139475923		33419/54/28/2024
RAFAEL ADRIANO		471.637.568-44	33049/54/28/2024
RAFAEL MOGLAM SOUZA		055.828.411-64	32736/54/28/2024
RAFAEL NAVARRO		407.671.528-40	33422/54/28/2024
RAIMUNDO JORGE DA SILVA		130.816.402-53	32699/54/28/2024
RAPHAEL TIAGO LENZI		042.128.979-11	33369/54/28/2024
RCM DISTRIBUIDORA DE MAQUINAS EQUIPAMENTOS PECAS E SERVICOS LTDA	139505164		32569/54/28/2024
REBOUCAS COMERCIO E INDUSTRIA DE SAL LTDA		126.456.720/0013	32831/54/28/2024
RECIERI GONCALVES GOMES		491.643.926-00	32752/54/28/2024
RENAN GALHARDO		447.372.020/0019	33200/54/28/2024
Representacao Comercial Kimura Ltda - ME		221.443.690/0010	33308/54/28/2024
RESIEL GONCALVES GOMES		431.843.911-91	32751/54/28/2024
REVEST METALSHOP - COM DE MATERIAIS DE CONSTRUCAO EIRELI		103.489.370/0010	32817/54/28/2024
REYDNER SOUZA EMPREENDIMENTO IMOBILIARIO LTDA	136617379		33748/54/28/2024
RIG SHOWS		469.879.150/0013	33208/54/28/2024
Rmais Tech Informatica		217.095.840/0014	33017/54/28/2024
ROAL COMERCIO DE MADEIRAS LTDA-ME		051.577.950/0016	32986/54/28/2024
ROBERTO VIDAL		393.701.941-34	33327/54/28/2024
ROCHE DIAGNOSTICA BRASIL LTDA		302.803.580/0069	32829/54/28/2024
RODOBENS VEICULOS COMERCIAIS SP SA		608.120.880/0017	32681/54/28/2024
RODRIGO BRANDAO DA SILVA		066.298.509-55	33188/54/28/2024
RODRIGO FERREIRA DE BARROS	137356935		32990/54/28/2024
ROMEU LEONCINI JUNIOR	133212190		32705/54/28/2024
ROSANA BENEDITO RIBEIRO		786.278.261-53	33350/54/28/2024
ROSIMERE PAZ DE CARVALHO	135251753		33657/54/28/2024
ROWEDER & ANTONIO LTDA		078.590.540/0015	32822/54/28/2024
RUBIRA & SILVA LTDA	134604547		33616/54/28/2024
RVL AUTOPECAS LTDA		107.935.620/0027	32827/54/28/2024
SAFRA REPRESENTACOES LTDA		133.212.200/0016	33276/54/28/2024
SAMUEL BRANDAO CARVALHO		835.290.201-68	32695/54/28/2024
SAMUEL DE SOUZA ROSA	134971892		32858/54/28/2024
SANTINI GOLD MINERACOES LTDA	138593337		33320/54/28/2024
SB CONSTRUCAO E INCORPORACAO 02 LTDA	134122720		33614/54/28/2024
SCR-SINALIZACAO E CONSERVACAO DE RODOVIAS LTDA.	134453310		32665/54/28/2024

SEMENTES CAMPO VERDE DE OURO VERDE LTDA		116.002.960/0010	32819/54/28/2024
SEUBONE INDUSTRIA DE BONES PERSONALIZADOS LTDA		321.414.890/0010	32996/54/28/2024
SHIMADA COMERCIO DE PRODUTOS AGRICOLAS TDA		279.936.510/0018	32989/54/28/2024
Sika S.A.		330.817.040/0256	32880/54/28/2024
SILARA JULIANA GOMES		452.597.711-68	32690/54/28/2024
SILVAN JUNIOR RENZ		096.399.209-08	33207/54/28/2024
SILVAN MOREIRA DE LIMA		655.008.571-34	33273/54/28/2024
SISTEMA FACIL INCORPORADORA IMOBILIARIA - CUIABA I	133629287		32660/54/28/2024
SKYMILHO IND. ECOMERCIO DE ALIMENTIOS		079.614.140/0012	32709/54/28/2024
SOLLO LOCACOES LTDA		377.519.960/0018	33300/54/28/2024
SOLUCAO EQUIPAMENTOS ELETRICOS LTDA		106.769.390/0012	32731/54/28/2024
SOUZA COMERCIO DE PEDRAS LTDA		515.998.120/0013	33183/54/28/2024
SPECIAL PHARMUS COMERCIO DE MEDICAMENTOS LTDA		109.044.280/0054	32876/54/28/2024
STEPHANE LUCCIA GIANNETTA LEHNEN		034.209.851-93	33211/54/28/2024
SUICA PRESTACOES DE SERVICOS LTDA		009.999.810/0012	33245/54/28/2024
SUPER CAROL LTDA	137195540		33806/54/28/2024
TAF INDUSTRIA DE PLASTICOS LTDA		020.641.500/0051	32888/54/28/2024
TALISSON RODRIGUES ALVES		126.100.176-18	33194/54/28/2024
TATIANE SOUZA		366.343.948-81	33411/54/28/2024
TECNOMONT MONTAGENS INDUSTRIAIS LTDA	134300785		33615/54/28/2024
TERRAVAN CONSTRUCOES LTDA	131921703		32657/54/28/2024
THIAGO CARLIN SAPATA		076.909.549-60	33297/54/28/2024
TIAGO CRESTE LOSI		217.106.718-74	32729/54/28/2024
TIAGO DE SOUZA CRUZ		106.372.127-03	33309/54/28/2024
TOMBINI E CIA LTDA		828.090.880/0066	32693/54/28/2024
TONIOLO, BUSNELLO S/A - TUNEIS, TERRAPLENAGENS E PAVIMENTACOES - EM RECUPERACAO JUDICIAL	134142586		32663/54/28/2024
TOP ONE SAUDE COMERCIO DE PRODUTOS ALIMENTICIOS LT		314.630.240/0010	32991/54/28/2024
TOPCHAIRS ECOMMERCE LTDA		455.456.290/0015	33409/54/28/2024
TOSHIBA SISTEMAS DE T&D DO BRASIL LTDA	133732533		33217/54/28/2024
Total Comercio Varejista		197.896.330/0015	33291/54/28/2024
TRANSCONCEIÇÃO LTDA	132158663		32903/54/28/2024
TRANSKONZEN GYN LTDA		473.372.620/0010	33405/54/28/2024

TRANSPANORA- MA TRANSPORTES S.A APARECIDA DE GOIANIA/GO		019.374.400/0129-5	32897/54/28/2024
TRANSPORTADORA HR MONTEIRO LTDA		396.238.830/0012-1	33428/54/28/2024
TRANSPORTADORA MINAS GRAOS LTDA		074.729.900/0010-0	32875/54/28/2024
TRANSPORTES BIRDAY COMERCIO LTDA - EM RECUPERACAO JUDICIAL		003.439.150/0052-3	33429/54/28/2024
TRANSPORTES DJ TOMAZELLI LTDA EP		055.346.050/0034-8	32868/54/28/2024
TRANSPORTES DOMINIUM LTDA		455.260.910/0013-1	33064/54/28/2024
TRISTAO TRANSPORTES LTDA		501.572.340/0011-5	33192/54/28/2024
ULLMANN NEG SUSTENTAVEIS LTDA		071.726.000/0034-8	32870/54/28/2024
ULTRAAR VENTILACAO INDUSTRIAL LTDA		224.174.920/0015-8	32877/54/28/2024
UNIAR COMERCIO DE ELETRO-ELETRONICOS E SERVICOS LTDA		189.288.070/0015-4	32886/54/28/2024
UNIVERSO PARTS IMP. EXP. E COM. DE PECAS AUTOMOTIVAS LTDA		286.761.770/0012-1	32899/54/28/2024
V WOMMER LTDA	139349782		32555/54/28/2024
V.N. VIVIAN COMERCIO DE ELETRONICOS E AUTOMOTIVOS LTDA		172.397.380/0010-9	32878/54/28/2024
VAGNO REZENDE ALVES	135524229		32867/54/28/2024
VALDEMIL SANTANA DE CAMPOS		016.056.781-55	33250/54/28/2024
VALE TECNOLOGIA LTDA		396.596.750/0018-2	33435/54/28/2024
VANDOMAR JOSE GARCIA		593.148.771-91	33331/54/28/2024
VEDANTES E ISOLANTE LIDER LTDA		624.226.540/0016-0	32682/54/28/2024
VIDA MELHOR SUPLEMENTOS		415.392.800/0019-8	33195/54/28/2024
Viemag Equipamentos LTDA		081.762.580/0015-5	33252/54/28/2024
VIKINGS DIGITAL REPRESENTACAO COMERCIAL E VENDA DE PRODUTOS		248.047.090/0010-8	32994/54/28/2024
VINICIUS F. DE ARAUJO LTDA	139347755		33417/54/28/2024
VITINHO SURF		457.157.840/0017-2	33426/54/28/2024
VIVA COMERCIO E IMPORTACAO LTDA		172.896.190/0016-0	33311/54/28/2024
VIVA PRODUTOS HOSPITALARES EIRELI		071.730.130/0010-1	32828/54/28/2024
VM PARRAS		230.459.340/0022-6	33041/54/28/2024
W L COMERCIO DE PRODUTOS FARMA- CEUTICOS		137.419.660/0012-1	32856/54/28/2024
WEBFONES COMERCIO DE ARTIGOS DE TELEFONIA LTDA		145.484.760/0041-9	32985/54/28/2024
WELF NUNES PEREIRA	138243867		33319/54/28/2024

WELLINGTON AZEVEDO DE OLIVEIRA		023.097.431-78	33259/54/28/2024
WENDELL DE CARVALHO FREITAS		593.672.531-68	33332/54/28/2024
WESLEY MARTINS DA SILVA		048.105.991-16	32747/54/28/2024
WILLIAM PATRICK JUNG		077.651.249-86	33437/54/28/2024
YAMI ELETRONICS COMERCIO E DISTRIBUICAO DE PRODUTOS LTDA		122.139.030/0013-0	33407/54/28/2024
YURI MENDES DEL QUIQUI		075.911.089-13	33364/54/28/2024
ZOETIS COMERCIO E DISTRIBUICAO LTDA		017.703.560/0017-7	32676/54/28/2024

## COORDENADORIA DE MONITORAMENTO ELETRÔNICO - CMTE

## NOTIFICAÇÃO

Por meio deste Edital, fica(m) notificado(s) o(s) contribuinte(s) abaixo a tomar(em) conhecimento de pendência(s) junto à SEFAZ/MT, em [www.sefaz.mt.gov.br](http://www.sefaz.mt.gov.br). No caso de contribuintes inscritos: Menu "Acesso Restrito", destinado ao "Contribuinte" ou "Contabilista", na opção "Sistema de Notificação Eletrônica" > "Pesquisar Notificação por Número" > informar o número da notificação. No caso de pessoa física ou jurídica não inscrita: no Menu "Serviços", na opção "Intimação/Notificação">clicar no "Link do serviço">informar: 1) o número da Notificação; 2) tipo de pessoa; 3) o número do CPF/CNPJ do Contribuinte; 4) o código verificador da notificação e 5) código da imagem. Para solicitação do código verificador da notificação: acessar o portal [www.sefaz.mt.gov.br](http://www.sefaz.mt.gov.br) >SEFAZ PARA VOCÊ>Atendimento ao Cidadão>Notificações>Serviços de notificações e no campo "Descrição" do ticket, deverá especificar CPF ou CNPJ do solicitante do código verificador e o número da notificação publicada em diário oficial.

Contribuinte	Inscrição Estadual	Número Documento	Nº da Notificação
A. FERREIRA DA SILVA ME	132061392		46659/1825/11/2024
ALDIRENE CARLOS REIS FARIA 87970031153	139507477		46747/1825/11/2024
DAIANE BIANCHI REICHERT 04289487157	135596742		46686/1825/11/2024
DAIANI ALVES DE OLIVEIRA 03166738118	136863230		46694/1825/11/2024
EXPEDITO DOS SANTOS ME	135269920		46681/1825/11/2024
HELISCLENE DE ALMEIDA 02059276101	136667350		46692/1825/11/2024
JOELIZE PARIS MESS 00559000111 - ME	134673433		46676/1825/11/2024
M. APARECIDA DA SILVA - MERCADO - ME	134127056		46672/1825/11/2024
MARCO ANTONIO DOS SANTOS 73041831953	137601484		46704/1825/11/2024
MAYCON ROGERS NUNES DE OLIVEIRA 01255253118	138372241		46723/1825/11/2024
POLIANI FERNANDES MAIA 06280589935 - ME	134517784		46674/1825/11/2024
WISTON DA SILVA SALDANHA 39570070110 - ME	133929868		46670/1825/11/2024



## SECOM

## SECRETARIA DE ESTADO DE COMUNICAÇÃO

TERMO DE RATIFICAÇÃO  
INEXIGIBILIDADE DE LICITAÇÃO Nº 001/2024

A SECRETARIA DE ESTADO DE COMUNICAÇÃO DE MATO GROSSO, por intermédio do Ordenador de Despesas, com fundamento no art. 74, inciso III, alínea "f" da Lei Federal nº. 14.133/2021, e considerando estarem presentes nos autos do processo nº.SECOM-PRO/2024-000060 os pressupostos autorizativos da legislação que rege a matéria, ratificam e tornam pública a contratação, por **INEXIGIBILIDADE DE LICITAÇÃO**, da empresa **GRAMADO SUMMIT EVENTOS DE INOVAÇÃO LTDA**, inscrita no CNPJ. 10.770.168/0001-30, localizada à Rua Garibaldi, 308 sala 303, bairro centro na cidade de Gramado/RS, CEP: 95.670-000, contratação de empresa para o fornecimento de inscrições para o Evento Gramado Summit, no valor total de R\$ 7.960,00 (sete mil novecentos e sessenta reais) na dotação orçamentária: Projeto Atividade 2007; Fonte 1.500.0000; Natureza da Despesa 3.3.90.39-00

Cuiabá-MT, 08 de fevereiro de 2024.

**Adriano de Souza Morais**

Secretário Adjunto de Administração Sistêmica  
Secretaria de Comunicação do Estado de Mato Grosso  
SECOM

Protocolo 1541172

## SEMA

## SECRETARIA DE ESTADO DE MEIO AMBIENTE

A Secretaria de Estado de Meio Ambiente - SEMA/MT torna público o indeferimento devido OUTROS para **LEÔNIDAS GOMES MACHADO**, inscrito no CPF: 241.922.791-34, referente ao Processo nº 3603/2023, conforme Parecer Técnico Nº 367/2024:

A Secretaria de Estado de Meio Ambiente - SEMA/MT torna público o indeferimento devido OUTROS para **ADÃO PAHIM**, inscrito no CPF: 816.567.851-53, referente ao Processo nº 3073/2023, conforme Parecer Técnico Nº 429/2024:

A Secretaria de Estado de Meio Ambiente - SEMA/MT torna público o indeferimento devido por NÃO ATENDIMENTO AOS PROCEDIMENTOS administrativos estabelecidos na Instrução Normativa Nº 09, de 14 de dezembro de 2021 para **FIENILE AGRONEGOCIOS LTDA**, inscrito no CNPJ: 36.123.708/0001-87, referente ao Processo nº 2805/2022, conforme Parecer Técnico Nº 549/2024:

**LILIAN FERREIRA DOS SANTOS**

Secretária Adjunta de Licenciamento Ambiental e Recursos Hídricos  
GSALARH/SEMA-MT

Protocolo 1541485

A Secretaria de Estado de Meio Ambiente - SEMA/MT torna públicas as **Portarias de Outorga** abaixo relacionadas; o inteiro teor das portarias encontram-se disponíveis no site: [www.sema.mt.gov.br](http://www.sema.mt.gov.br), no link específico de Recursos Hídricos/Atos de Outorga/2024.

Portaria nº 142 de 05 de fevereiro de 2024, Altera a Outorga a **AGROPASTORIL JOTABASSO LTDA**, inscrito no CNPJ sob nº 87.700.746/0012-49, concedida pela Portaria nº 370 de 26/04/2023, publicada no DOE do dia 04/05/2023, referente ao Processo 2927/2022, o direito de uso da água subterrânea para finalidade de dessedentação animal e outros usos. O empreendimento está localizado na Fazenda Verde, zona rural do município de Rondonópolis/MT, com validade até 23 de abril de 2028.

Portaria nº 143 de 05 de fevereiro de 2024, Outorga a **HOSPITAL BENEFICIENTE SANTA HELENA**, inscrito no CNPJ sob nº 05.877.609/0001-67, referente ao Processo nº 1921/2023, o direito de uso da água subterrânea para finalidade outros usos. O ponto de captação está localizado no Bairro Araés, município de Cuiabá/MT, com validade até 02 de fevereiro de 2029.

Portaria nº 144 de 05 de fevereiro de 2024, Transfere e Renova a outorga de **MAURICIO CARLOS CHIODI**, inscrito no CPF sob nº 688.737.519-20, concedida pela Portaria nº 064 de 28/01/2019, publicada no DOE do dia 28/01/2019, para **MAURO BOEIRA JUNIOR**, inscrito no CPF sob nº 056.808.489-61, referente ao Processo 561471/2017, o direito de uso da água subterrânea para finalidade de dessedentação animal. Os pontos de captação estão localizados na zona rural do município de Campo Verde/MT, com validade até 07 de fevereiro de 2029.

Portaria nº 147 de 06 de fevereiro de 2024, Outorga a **CLEUDIR POLETO**, inscrito no CPF sob nº 422.832.309-00, referente ao Processo nº 2139/2022, o direito de uso da água subterrânea para finalidade outros usos. O ponto de captação está localizado na Chácara Poletto, zona rural do município de Sorriso/MT, com validade até 05 de fevereiro de 2029.

Portaria nº 148 de 06 de fevereiro de 2024, Outorga a **GLOBAL AGRICOLA LTDA**, inscrito no CNPJ sob nº 08.686.470/0004-05, referente ao Processo nº 1652/2023, o direito de uso da água subterrânea para finalidade outros usos. O ponto de captação está localizado na zona rural do município de Sapezal/MT, com validade até 04 de fevereiro de 2029.

Portaria nº 149 de 06 de fevereiro de 2024, Outorga a **PSCHEIDT ARMAZÉNS GERAIS LTDA**, inscrito no CNPJ sob nº 02.484.205/0001-15, referente ao Processo nº 1895/2022, o direito de uso da água subterrânea para finalidade outros usos. O empreendimento está localizado na Fazenda Agrícola Pscheidt I, II e III, zona rural do município de Campo Novo do Parecis/MT, com validade até 02 de fevereiro de 2029.

Portaria nº 150 de 06 de fevereiro de 2024, Outorga a **VALCIR LUIZ BEVILAQUA**, inscrito no CPF sob nº 183.298.709-44, referente ao Processo nº 3/2023, o direito de uso da água subterrânea para finalidade de dessedentação animal. O ponto de captação está localizado no Sítio Bela Vista, zona rural do município de Tangará da Serra/MT, com validade até 05 de fevereiro de 2029.

Portaria nº 151 de 06 de fevereiro de 2024, Outorga a **VALDIR KEMPFER JUNIOR**, inscrito no CPF sob nº 690.353.931-04, referente ao Processo nº 1937/2023, o direito de uso da água subterrânea para finalidade outros usos. O ponto de captação está localizado na Fazenda 2K de Nossa Senhora Aparecida, zona rural do município de Chapada dos Guimarães/MT, com validade até 05 de fevereiro de 2029.

Portaria nº 160 de 08 de fevereiro de 2024, Renova e Altera a Outorga a **OLI BALTAZAR LERMEN**, inscrito no CPF sob nº 333.763.109-63, concedida pela Portaria nº 431 de 08/06/2018, publicada no DOE do dia 26/06/2018, referente ao Processo 535699/2017, o direito de uso da água subterrânea para finalidade de outros usos. O empreendimento está localizado na Fazenda Vale do Rio Celeste, zona rural do município de Nova Ubiratã/MT, com validade até 06 de fevereiro de 2029.

Portaria nº 161 de 08 de fevereiro de 2024, Renova a Outorga a **ROBSON ANGELO NADIN**, inscrito no CPF sob nº 013.496.481-08, concedida pela Portaria nº 214 de 30/03/2020, publicada no DOE do dia 02/04/2020, referente ao Processo 667430/2013, o direito de uso da água subterrânea para finalidade de dessedentação animal. O ponto de captação está localizado no Distrito de Itambiquara, zona rural do município de Lucas do Rio Verde/MT, com validade até 07 de fevereiro de 2029.

**LILIAN FERREIRA DOS SANTOS**

Secretária Adjunta de Licenciamento Ambiental e Recursos Hídricos  
GSALARH/SEMA-MT

Protocolo 1541661

A Secretaria de Estado de Meio Ambiente - SEMA-MT, torna público que **concedeu Autorização de Perfuração de Poços Tubulares para captação de água subterrânea com a finalidade de uso em áreas irrigadas a partir de 30 ha**, para o seguinte usuário:

**Autorização nº 319/2023: SESTILHO ALBERTO AGOSTINI**, CPF nº 125.470.429-91, Processo nº 2462/2023. Os poços tubulares serão construídos na Fazenda Pelegrino, zona rural do município de **Ipiranga do Norte/MT**. O uso da água será para fins de **irrigação**. Coordenadas Geográficas SIRGAS 2000: **Poço 03** - Lat. 12°3'16.71"S e Long. 56°3'22.50"W; **Poço Observação 03** - Lat. 12°03'16.33"S e Long. 56°03'23.03"W; **Poço 04** - Lat. 12°3'23.24"S e Long. 56°3'13.84"W; **Poço Observação 04** - Lat. 12°03'23.04"S e Long. 56°03'14.54"W; **Poço 05** - Lat. 12°3'6.70"S e Long. 56°3'10.64"W; **Poço Observação 05** - Lat. 12°03'06.71"S e Long. 56°03'11.30"W; **Poço 06** - Lat. 12°3'6.12"S e Long. 56°3'19.77"W; **Poço Observação 06** - Lat. 12°03'06.55"S e Long. 56°03'19.28"W. A Profundidade pretendida dos poços é de 200 metros. A empresa perfuradora será a Persan Perfuração Sondagens e Saneamento Eireli, devidamente credenciada na SEMA, e a perfuração deverá ser acompanhada pelo geólogo Sr. José Roberto Ribeiro, CREA 1604179961,

conforme ART nº 1220230129176. A perfuração do poço de observação deverá seguir as normas técnicas da ABNT e apresentar a evolução do rebaixamento do nível dinâmico (ND) em resposta ao bombeamento do poço principal. Caso ocorram mudanças de aspectos construtivos e/ou no cronograma de atividades, o usuário deverá notificar a SEMA antes da vistoria ou no ato da mesma. Os ensaios de bombeamento poderão ser acompanhados por um analista ambiental da SEMA. Essa autorização vigorará até **08 de agosto de 2024**, e não permite o uso da água subterrânea, apenas a construção do poço tubular. Para utilização da água o empreendedor deverá solicitar a SEMA a outorga de direito de uso.

A Secretaria de Estado de Meio Ambiente - SEMA, torna público que **concedeu Autorização de Perfuração de Poço Tubular** para os seguintes usuários:

**Autorização nº 312/2024: FEDRIZZE PARTICIPAÇÕES S.A.**, CNPJ: 11.594.950/0001-08, Processo nº 2791/2023. O poço tubular será construído no município de **Rondonópolis/MT**. O uso da água será para fins: **outros usos**. Coordenadas Geográficas DATUM SIRGAS 2000: **PT 01 - Lat. 16°26'59,38"S e Long. 54°39'47,18"W**. A profundidade pretendida do poço é de 120 metros com diâmetro de revestimento 6". A empresa perfuradora será a Eco Poços, e a geóloga responsável pela elaboração do projeto, perfuração do poço e acompanhamento da construção, será a Sra. Kelvina Araújo Oliveira, CREA 1200045475. Essa autorização vigorará até **08 de agosto de 2024**, e refere-se apenas a construção o poço tubular.

**Autorização nº 313/2024: FABIO ELIAS HOEPERS**, CPF: 783.292.051-34, Processo nº 5297/2023. O poço tubular será construído no município de **Santa Rita do Trivelato/MT**. O uso da água será para fins: **outros usos**. Coordenadas Geográficas DATUM SIRGAS 2000: **PT 01 - Lat. 14°6'48,00"S e Long. 55°18'8,00"W**. A profundidade pretendida do poço é de 50 metros com diâmetro de revestimento 4". A empresa perfuradora será a Agua Boa Poços, e a geóloga responsável pela elaboração do projeto, perfuração do poço e acompanhamento da construção, será a Sra. Débora Perozzo, CREA 1201163730. Essa autorização vigorará até **08 de agosto de 2024**, e refere-se apenas a construção o poço tubular.

**Autorização nº 320/2024: PREFEITURA MUNICIPAL DE PEIXOTO DE AZEVEDO**, CNPJ: 03.238.631/0001-31, Processo nº 4234/2023. O poço tubular será construído no Distrito de União do Norte, zona rural do município de **Peixoto de Azevedo/MT**. O uso da água será para fins: **outros usos**. Coordenadas Geográficas DATUM SIRGAS 2000: **PT 01 - Lat. 10°25'20,90"S e Long. 54°14'56,10"W**. A profundidade pretendida do poço é de 150 metros com diâmetro de revestimento 8". A empresa perfuradora será a COPAM, e o geólogo responsável pela elaboração do projeto, perfuração do poço e acompanhamento da construção, será o Sr. Wagnan Honezokemae Angelo de Melo, CREA 1208880799. Essa autorização vigorará até **08 de agosto de 2024**, e refere-se apenas a construção o poço tubular.

**Autorização nº 321/2024: PEDRO MANUEL RAMOS SILVESTRE FERREIRA**, CPF: 492.163.417-34, Processo nº 4218/2023. O poço tubular será construído na Fazenda de Loreto I, zona rural do município de **Santo Antônio de Leverger/MT**. O uso da água será para fins: **dessedentação animal e outros usos**. Coordenadas Geográficas DATUM SIRGAS 2000: **PT 01 - Lat. 16°9'48,84"S e Long. 55°20'5,48"W**. A profundidade pretendida do poço é de 150 metros com diâmetro de revestimento 6". A empresa perfuradora será a Hidrovale Poços Artesianos LTDA, e a geóloga responsável pela elaboração do projeto, perfuração do poço e acompanhamento da construção, será a Sr. Kelvina Araújo Oliveira, CREA 1200045475. Essa autorização vigorará até **08 de agosto de 2024**, e refere-se apenas a construção o poço tubular.

**Autorização nº 322/2024: MARCELO GUIMARÃES NOGUEIRA DE MELO**, CPF: 014.690.391-92, Processo nº 3895/2023. O poço tubular será construído na Fazenda Três Barras III, zona rural do município de **Dom Aquino/MT**. O uso da água será para fins: **dessedentação animal**. Coordenadas Geográficas DATUM SIRGAS 2000: **PT 01 - Lat. 15°47'25,72"S e Long. 54°52'35,84"W**. A profundidade pretendida do poço é de 550 metros com diâmetro de revestimento 6". A empresa perfuradora será a Hidrovale Poços Artesianos LTDA, e a geóloga responsável pela elaboração do projeto, perfuração do poço e acompanhamento da construção, será a Sr. Kelvina Araújo Oliveira, CREA 1200045475. Essa autorização vigorará até **01 de agosto de 2024**, e refere-se apenas a construção o poço tubular

**Autorização nº 323/2024: RDM TRANSPORTES E LOGISTICA LTDA**, CNPJ: 08.867.797/0001-30, Processo nº 2712/2023. O poço tubular será construído no município de **Rondonópolis/MT**. O uso da água será para fins: **outros usos**. Coordenadas Geográficas DATUM SIRGAS 2000: **PT 01 - Lat. 16°30'31,10"S e Long. 54°38'12,50"W**. A profundidade pretendida do poço é de 100 metros com diâmetro de revestimento 6". A empresa perfuradora será a MT Poços, e o geólogo responsável pela elaboração do projeto, perfuração do poço e acompanhamento da construção, será o Sr. Henrique Jovenil da Silva Vieira Aquino, CREA 1217477403. Essa autorização vigorará até **08 de agosto de 2024**, e refere-se apenas a construção o poço tubular.

A Secretaria de Estado de Meio Ambiente - SEMA, torna pública a **Concessão**, através do **Cadastro de Captação Insignificante de Água Subterrânea** para os seguintes usuários:

**DONATO CECHINEL**, CPF: 304.121.531-49, Processo nº 1432/2023, Município **Cuiabá/MT**. Coordenadas Geográficas DATUM SIRGAS 2000 do ponto de captação: **PT 01 - Lat. 15°32'16,33"S e Long. 56°5'34,90"W**; Vazão máxima de bombeamento **4 m³/h** por um período de **0,65 h/dia** de bombeamento, perfazendo uma vazão máxima de utilização de **2,6 m³/dia**, durante **7 dias/semana**; Finalidade de uso: **outros usos**. Província Aquifera Grupo Cuiabá, UPG P-4. Validade do cadastro: **07/02/2034**. Fica o usuário responsável pelo atendimento ao disposto no art. 45 §2º da Lei Nacional de Saneamento Básico - Lei nº 11.445/2007 e pelo art. 7º § 1º do Decreto nº 7.217/2010.

**NELSO ANGELO LODI**, CPF: 240.194.700-06, Processo nº 2920/2022, Município **Sorriso/MT**. Coordenadas Geográficas DATUM SIRGAS 2000 do ponto de captação: **PT 01 - Lat. 13°07'57,67"S e Long. 55°30'05,92"W**; Vazão máxima de bombeamento **2,482 m³/h** por um período de **3,99 h/dia** de bombeamento, perfazendo uma vazão máxima de utilização de **9,91 m³/dia**, durante **7 dias/semana**; Finalidade de uso: **outros usos**. Província Hidrogeológica Parecis, UPG A-11. Validade do cadastro: **08/02/2034**. Fica o usuário responsável pelo atendimento ao disposto no art. 45 §2º da Lei Nacional de Saneamento Básico - Lei nº 11.445/2007 e pelo art. 7º § 1º do Decreto nº 7.217/2010.

**ADRIANO JOSÉ BRESSAN**, CPF: 651.728.761-20, Processo nº 1428/2023, Município **Nova Mutum/MT**. Coordenadas Geográficas DATUM SIRGAS 2000 do ponto de captação: **PT 01 - Lat. 13°38'23,48"S e Long. 55°41'24,98"W**; Vazão máxima de bombeamento **7,74 m³/h** por um período de **1,11 h/dia** de bombeamento, perfazendo uma vazão máxima de utilização de **8,58 m³/dia**, durante **7 dias/semana**; Finalidade de uso: **outros usos**. Província Hidrogeológica Coberturas indiferenciadas, UPG A-11. Validade do cadastro: **08/02/2029 (Conforme Resolução CEHIDRO nº 117 de 12 de setembro de 2019)**. Fica o usuário responsável pelo atendimento ao disposto no art. 45 §2º da Lei Nacional de Saneamento Básico - Lei nº 11.445/2007 e pelo art. 7º § 1º do Decreto nº 7.217/2010.

Protocolo 1541688

#### EXTRATO DO TERMO DE COMPROMISSO DE AJUSTAMENTO DE CONDOTA N. 264/SEMA/MPE - PROCESSO N. 335590/2021

COMPROMITENTE: **O ESTADO DE MATO GROSSO**, por intermédio da SEMA/MT, neste ato representado e pela PROCURADORIA GERAL DO ESTADO, Secretária Adjunta de Gestão Ambiental, Dra. Luciane Bertinatto, Subprocurador Geral de Defesa do Meio Ambiente, Dr. Davi Maia Castelo Branco Ferreira, conforme Portaria n. 324/2023-PGJ. **COMPROMISSADO e Sr. (a) Antonio Sloboda**, CPF:556.649.549-49, residente domiciliado (a) na Rua José Bernardes Mascarenhas, nº384 Bairro Cidade Alta, CEP: 84.200-000, Jaguariava/MT, OBJETO O compromissado se compromete a promover a regularização mediante a adoção das medidas corretivas necessárias à regularização da atividade ambiental do imóvel rural, inscrito no SIMCAR MT198461/2021 a regularização dos passivos ambientais e das áreas desmatadas o compromissado se compromete apresentar o comprovante de cumprimento da reposição florestal obrigatória, no prazo de 120 (cento e vinte) dia VIGÊNCIA: O presente termo vigorará até o efetivo cumprimento das obrigações dispostas neste TCA. DATA DA ASSINATURA: 21/11/2023. **SIGNATÁRIOS, e Sr. (a) Antonio Sloboda**, Secretária Adjunta de Gestão Ambiental, Sra. Luciane Bertinatto, Dr. Davi Maia Castelo Branco Ferreira, Subprocurador Geral de Defesa do Meio Ambiente. O documento original encontra-se assinado dentro do processo N. 335590/2021

Protocolo 1541154

## EDITAL DE INDEFERIMENTO DE INDEFERIMENTO E ARQUIVAMENTO DEFINITIVO

O Diretor Regional da Unidade Desconcentrada de Sinop da Secretaria de Estado do Meio Ambiente - SEMA/MT, torna público o Indeferimento e Arquivamento Definitivo dos pedidos de licença contidos nos processos de licenciamento ambiental abaixo relacionados:

Sinop/MT, 07 de fevereiro de 2024

Processo	Responsável Técnico	Interessado	CNPJ ou CPF	ATO ADMINISTRATIVO
7007114/2021	Cristina Souza Domingues	Limpa Tudo LTDA	35.201.549/0001-29	PT nº174367/DUDSINOP/SGDD/2024
7006608/2021	Michelle Ferreira da Silva Rimoli	Antonio Jose Pagliari	533.512.909-34	PT nº174371/DUDSINOP/SGDD/2024
7007918/2021	Rafael Vinicius Rodrigues	Vereda Engenharia LTDA	22.544.134/0001-66	PT nº174377/DUDSINOP/SGDD/2024
7004294/2022	Gilberto Tomaz Filho	Marino José Franz	430.885.119-04	PT nº174392/DUDSINOP/SGDD/2024
179130/2020	Hélio David de Almeida Filho	Cleidi Kausburg da Silva	442.150.100-04	PT nº174404/DUDSINOP/SGDD/2024
659318/2017	Hélio David de Almeida Filho	Paulo Cezar Lucion	607.481.509-78	PT nº174407/DUDSINOP/SGDD/2024

Gabriel Conter de São José

Diretor Regional  
DUD/SEMA/SINOP

Protocolo 1541160

### CONSELHO ESTADUAL DO MEIO AMBIENTE - CONSEMA

#### Ofício Circular CONSEMA nº 04/2024

Cuiabá, 05 de fevereiro de 2024.  
Senhor (a) Conselheiro (a)

A Secretária Executiva em substituição do Conselho Estadual do Meio Ambiente - CONSEMA -, convoca V.S.ª para reunião da 1ª Junta de Julgamento de Recurso do CONSEMA, que realizar-se-á no próximo dia **23/02/2024, (sexta-feira) às 14:00 horas, por VIDEOCONFERÊNCIA**. Solicitamos dos recorrentes ou de seus respectivos procuradores solicitar o LINK de acesso a reunião até **16/02/2024**, através do e-mail [consema@sema.mt.gov.br](mailto:consema@sema.mt.gov.br), caso houver interesse em fazer sustentação oral do processo.

#### PAUTA DA REUNIÃO

##### 1º Processo nº 225494/2006

Interessado: Clóvis Picolo Filho  
Relatora: Adelayne Bazzano de Magalhães - SES  
Revisor: Ticiano Juliano Massuda - PGE  
Advogadas: Adriana V. Pommer - OAB/MT 14.810  
Juliana de Maio Galvão OAB/MT 28.793

##### 2º Processo nº 328867/2020

Interessado: Jhonathan José Borella  
Relator: Rodrigo Gomes Bressane - AÇÃO VERDE  
Advogada: Maria Luiza Borella - OAB/MT 24.703/O

##### 3º Processo nº 487562/2019

Interessado: Sadi Ronaldo Xavier Andrighetto  
Relator: Márcio Augusto Fernandes Tortorelli - ITEEC  
Advogadas: Patrícia Gevezier Podolan - OAB/MT 6.581  
Samya Santamaria - OAB/MT 15.906

##### 4º Processo nº 212371/2018

Interessado: Município de Barra dos Bugres  
Relator: Márcio Augusto Fernandes Tortorelli - ITEEC  
Advogados Assessores: Pablo Augusto Souza e Silva - OAB/MT 24.287  
Rodrigo Lucas A. Marcondes Santos - OAB/MT 23.409

##### 5º Processo nº 313004/2021

Interessada: Mineradora Areião Ltda - ME  
Relatora: Adelayne Bazzano de Magalhães - SES  
Advogada: Ana Carolina Alves Libano - OAB/MT 28.414

##### 6º Processo nº 242033/2019

Interessado: Adelino Fermiano dos Santos  
Relator: Márcio Augusto Fernandes Tortorelli - ITEEC  
Advogado: Guilherme Kuhn Pupulin - OAB/MT 31.366

##### 7º Processo nº 335694/2020

Interessada: América Incorporadora e Administradora de Bens Ltda.  
Relator: Marcos Felipe Verhalen de Freitas - SEDUC  
Representante: Augusto Cesar Vaquero Cobiانchi - CPF 011.046.131-23

##### 8º Processo nº 423792/2016

Interessado: Naldemi Machado da Silva  
Relatora: Fabiola Laura Costa Corrêa - FECOMÉRCIO  
Advogado: Zainni Michenko - OAB/MT 27.017

##### 9º Processo nº 399439/2016

Interessado: Francismar Cristiano Lima Formiga  
Relator: Davi Maia Castelo Branco Ferreira - PGE  
Advogado: Cesar Augusto Soares da Silva Júnior - OAB/MT 13.034

##### 10º Processo nº 552426/2017

Interessada: Daniela Caetano de Brito  
Relator: Davi Maia Castelo Branco Ferreira - PGE  
Advogado: Ivan Costa dos Reis - OAB/MT 12.728

##### 11º Processo nº 414522/2017

Interessado: Esly Sebastião Piovezan Moreira de Souza  
Relator: Davi Maia Castelo Branco Ferreira - PGE  
Defendente: o próprio

##### 12º Processo nº 480916/2020

Interessada: Transportes Folletto - Ltda.  
Relatora: Adelayne Bazzano de Magalhães - SES  
Advogado: Vinicius Alves dos Santos - OAB/MT 9.453

##### 13º Processo nº 210693/2020

Interessado: José Armando Machado  
Relatora: Adelayne Bazzano de Magalhães - SES  
Advogados: Alexandre Magno Zarpellon - OAB/MT 25.838  
Douglas Vicente de Freitas - OAB/MT 26.150

##### 14º Processo nº 165465/2020

Interessado: Tarso Ricardo Lopes  
Relatora: Adelayne Bazzano de Magalhães - SES  
Advogada: Caroline Amorim de Sá - OAB/MT 19.579

##### 15º Processo nº 281762/2021

Interessado: Espólio de Siro Ivo Cima  
Relatora: Fabiola Laura Costa - FECOMÉRCIO  
Advogado: Mauro Rosalino Breda - OAB/MT 14.687

##### 16º Processo nº 142377/2021

Interessado: Eder Dandolini Zanelato  
Relatora: Fabiola Laura Costa - FECOMÉRCIO  
Advogada: Jéssica Freitas Coimbra - OAB/MT 26.354/O

##### 17º Processo nº 247017/2021

Interessado: Jaime Assis de Alencar  
Relator: Davi Maia Castelo Branco Ferreira - PGE  
Advogado: Diovane Franco Rodrigues - OAB/MT 29.530

##### 18º Processo nº 54064/2021

Interessado: Antônio Pinheiro Bastos Neto  
Relator: Davi Maia Castelo Branco Ferreira - PGE  
Advogado: Diego Barreto da Cruz - OAB/MT 17.238  
Luiz Fernando Lopes - OAB/MT 19.949

##### 19º Processo nº 112421/2021

Interessado: Darci Potrich  
Relator: Davi Maia Castelo Branco Ferreira - PGE  
Advogada: Maria Luiza Borella - OAB/MT 24.703/O

##### 20º Processo nº 424131/2020

Interessado: Condomínio Chapada das Dunas  
Relator: Davi Maia Castelo Branco Ferreira - PGE  
Advogada: Luciane Bordignon da Silva - OAB/MT 13.282

##### 21º Processo nº 175526/2020

Interessada: Glacir Lurdes Rech  
Relator: Davi Maia Castelo Branco Ferreira - PGE  
Advogada: Adriana V. Pommer - OAB/MT 14.810

Original assinado

Silvia Fernanda Theophilo Carmona  
Secretária Executiva do CONSEMA

Protocolo 1541479



**REGIMENTO INTERNO DO COMITÊ DA BACIA HIDROGRÁFICA DO  
ALTO PARAGUAI SUPERIOR**

**CAPÍTULO I  
DISPOSIÇÕES PRELIMINARES**

**Art. 1º** O Comitê da Bacia Hidrográfica do Alto Paraguai Superior reger-se-á nos termos deste Regimento Interno.

**Art. 2º** O Comitê da Bacia Hidrográfica do Alto Paraguai Superior fica organizado na forma especificada neste Regimento, obedecendo às normas da Lei Federal nº. 9.433 de 08/01/1997 e da Lei Estadual nº. 11.088 de 09/03/2020 e pelas normas baixadas pelo Conselho Estadual de Recursos Hídricos - CEHIDRO/MT e Conselho Nacional de Recursos Hídricos/CNRH.

**Parágrafo único.** Para os efeitos deste Regimento, o termo Comitê e as siglas CBH Alto Paraguai Superior e CBH-P3 equivalem à denominação Comitê da Bacia Hidrográfica do Alto Paraguai Superior.

**Art. 3º** O Comitê é o órgão colegiado, deliberativo, consultivo e propositivo com atuação na área territorial compreendida pela Bacia Hidrográfica do Alto Paraguai Superior que corresponde à Unidade de Planejamento e Gerenciamento do Alto Paraguai Superior - UPG P3.

§ 1º Os municípios que fazem parte da Bacia Hidrográfica do Alto Paraguai Superior com área territorial representativa na mesma são: Alto Paraguai; Arenópolis; Barra Do Bugres; Denise; Diamantino; Nobres; Nortelândia; Nossa Senhora Do Livramento; Nova Marilândia; Nova Olímpia; Porto Estrela; Rosário Oeste; Santo Afonso; Tangará Da Serra.

**CAPÍTULO II  
DA FINALIDADE**

**Art. 4º** O CBH Alto Paraguai Superior tem por finalidade:

I. Promover a gestão dos recursos hídricos e as ações de sua competência considerando a divisão da Bacia Hidrográfica do Alto Paraguai Superior - Unidade de Planejamento e Gerenciamento P-3.

II. Articular a integração da gestão dos Sistemas Estaduais e Nacional de Gerenciamento de Recursos Hídricos e seus respectivos instrumentos de gestão, no âmbito da Unidade de Planejamento e Gerenciamento P-3;

**Parágrafo único** - Considera-se a área de abrangência do CBH Alto Paraguai Superior a área da bacia hidrográfica formada pelos afluentes da nascente do Alto Rio Paraguai que corresponde à Unidade de Planejamento e Gerenciamento P-3.

**CAPÍTULO III  
DA COMPETÊNCIA**

**Art. 5º** O Comitê tem as seguintes competências em sua área de abrangência:

I - propor e participar de estudos e discussões dos planos que poderão ser executados na área da bacia;

II - mediar e decidir, em primeira instância administrativa, os conflitos relacionados aos recursos hídricos;

III - promover ações de entendimento, cooperação, fiscalização e eventual conciliação entre usuários competidores pelo uso da água da bacia;

IV - propor à SEMA ações imediatas quando ocorrerem situações críticas;

V - elaborar seu regimento interno e submetê-lo à aprovação do Conselho Estadual de Recursos Hídricos;

VI - articular-se com comitês de bacias próximas para solução de problemas relativos a águas subterrâneas de formações hidrogeológicas comuns a essas bacias;

VII - contribuir com sugestões e alternativas para a aplicação da parcela regional dos recursos arrecadados pelo Fundo Estadual de Recursos Hídricos - FEHIDRO na região hidrográfica;

VIII - sugerir critérios de utilização da água e contribuir na definição dos objetivos de qualidade para os corpos de água da região hidrográfica;

IX - examinar o relatório técnico anual sobre a situação dos recursos hídricos na região hidrográfica;

X - estabelecer os mecanismos de cobrança pelo uso de recursos hídricos e sugerir os valores a serem cobrados;

XI - aprovar o Plano de Recursos Hídricos da sua respectiva bacia hidrográfica, acompanhar a sua execução e sugerir as providências necessárias ao cumprimento de suas metas;

XII - propor ao Conselho Estadual de Recursos Hídricos as acumulações, derivações, captações e lançamentos de pouca expressão, para efeito de isenção da obrigatoriedade de outorga de direitos de uso de recursos hídricos;

XIII - exercer as atribuições que lhes forem delegadas pela SEMA.

**CAPÍTULO IV  
DA ÁREA DE ATUAÇÃO DO COMITÊ**

**Art. 6º** O CBH Alto Paraguai Superior ocupa uma extensão de 9.227 Km<sup>2</sup> no Estado de Mato Grosso, localizando-se entre as Coordenadas Geográficas 56° 12' 47,1" W - 14° 27' 11,8" S e 57° 10' 57,6" W - 15° 4' 35,4" S do Sistema de Projeção Cônica Conforme de Lambert, Datum Sirgas 2000, correspondendo à Unidade de Planejamento e Gerenciamento do Alto Paraguai Superior - UPG P3. Dentre os principais contribuintes, destacam-se: Rio Diamantino, Rio dos Bugres, Rio Santana, Rio Pari, Rio Bracinho, Córrego Cachoeirinha, Córrego Fundo, Rio Jauquara, dentre outros.

**CAPÍTULO V  
DA COMPOSIÇÃO**

**Art. 7º** O Comitê compõe-se de no máximo 30 representantes, divididos em Poder Público com 50% (cinquenta por cento), e Sociedade Civil e Usuários da Água com 50% (cinquenta por cento), observado o critério de representação paritária previsto no art. 22 da Lei nº 6.945/97, da seguinte forma:

I. Os representantes do Poder Público Estadual de Mato Grosso, designado pelos órgãos e entidades representados.

II. Os representantes do Poder Público Municipal, localizados na área de abrangência do comitê, designados pelos órgãos e entidades representados.

III. Os representantes de usuários de recursos hídricos, indicados pelos usuários representados; considerando a representação dos seguintes setores:

- a. Abastecimento Público;
- b. Indústria e mineração;
- c. Uso agropecuário;
- d. Hidroeletricidade;
- e. Pesca, turismo, lazer e outros usos não consuntivos.

IV. Os representantes de entidades da sociedade civil, legalmente constituídas, com ação comprovada na área territorial da Bacia Hidrográfica do Alto Paraguai Superior, voltada à proteção do meio ambiente e/ou gestão de recursos hídricos, indicados pelas entidades representadas.

- a. ONGs/OCIP;
- b. Clubes de Serviços;
- c. Comunidades Indígenas;
- d. Instituições de Ensino e Pesquisa;
- e. Outras representações legais e afins da sociedade.

§ 1º A indicação dos usuários e das entidades da sociedade civil ligadas aos recursos hídricos, prevista nos incisos III, acima, dar-se-á através de consenso, eleição ou sorteio, consecutivamente, em reunião convocada pelos órgãos ou instituições competentes.

§ 2º Para os fins de cadastramento serão exigidos dos interessados tão-somente os dados necessários à sua caracterização jurídica e responsabilidade legal, cabendo ao declarante responder, sob as penas da lei, em qualquer tempo, pela veracidade das informações apresentadas.

§ 3º Os entes descritos nos incisos II, III e IV do art. 7º e na forma dos parágrafos anteriores, terão o prazo máximo de 30 (trinta) dias, contados da ciência de sua escolha, para indicarem os nomes de seus representantes que deverá ser comunicada por ofício dirigido ao Presidente, assinado pelos titulares dos órgãos e entidades.

§ 4º Cada representante no Comitê terá um suplente, que o substituirá em caso de impedimento, não sendo admitida participação por procuração.

§ 5º - A aprovação das entidades, bem como dos nomes dos respectivos suplentes para a composição do Comitê será efetivada através de Resolução do CBH.

§ 6º - Será assegurada uma cadeira às Etnias Indígenas, como sociedade civil.

**Art. 8º** Compete aos membros do Comitê:

- I. Comparecer às reuniões ou, em caso de impedimentos eventuais, transmitir as convocações aos respectivos suplentes;
- II. Debater a matéria em discussão;

III. Agir de forma cooperativa, para que os objetivos do Comitê sejam alcançados;

IV. Requerer informações, providências, esclarecimentos e vista de processo ao Presidente;

V. Formular questão de ordem;

VI. Relatar processo;

VII. Apresentar relatórios e pareceres dentro dos prazos fixados;

VIII. Participar de atividades para as quais forem indicados pelo Comitê;

IX. Votar.

**Art. 9º** Cada mandato da diretoria e membros do Comitê terá a duração de 3 (três) anos, podendo haver reeleição.

**Parágrafo Único** - O processo eleitoral será definido previamente, em reunião ordinária, pelo Comitê.

## CAPÍTULO VI

### DA ESTRUTURA E COMPETÊNCIA DE SEUS MEMBROS

**Art. 10.** O Comitê tem a seguinte estrutura:

- I. Plenário;
- II. Diretoria:
  - a. *Presidente*
  - b. *Vice-presidente*
  - c. *1º secretário*
  - d. *2º secretário*.

**Art. 11.** A diretoria será eleita pelo Plenário, dentre os membros do Comitê, na primeira reunião após a publicação do Ato Governamental de nomeação dos membros do Comitê.

§ 1º O cargo de 1º Secretário será ocupado por um representante da Secretaria de Estado de Meio Ambiente como forma de apoiar e garantir o funcionamento do Comitê utilizando os recursos disponibilizados pela SEMA.

§ 2º Os membros da diretoria deverão ser originários de cada um dos setores que compõem o Comitê indicados por eleição ou consenso entre os membros do setor a que pertencem.

§ 3º Pelo exposto no parágrafo anterior os cargos definidos para a Diretoria pertencerão aos setores representados e não aos seus representantes como pessoas físicas, objetivando a garantia da gestão participativa, ditada na lei.

§ 4º Os mandatos do Presidente, Vice-Presidente, Primeiro Secretário e Segundo Secretário serão coincidentes e respeitarão o prazo definido no Art. 9º.

§ 5º Qualquer membro da diretoria poderá ser destituído por decisão de dois terços dos membros do Comitê, em reunião extraordinária especialmente convocada para este fim, na qual as partes poderão apresentar acusação sendo garantido o contraditório e a ampla defesa, com critérios já definidos na agenda de convocação, de acordo com o capítulo VIII deste regimento.

§ 6º Em caso de vacância, conforme definido no parágrafo anterior, a entidade que indicou o membro destituído deverá fazer a indicação de um novo membro, num prazo máximo de trinta dias.

**Art. 12** Em casos de ausência ou impedimento temporário do titular do cargo de Presidente, o mesmo será substituído pelo Vice-Presidente ou, no caso de ausência ou impedimento deste, pelo Primeiro Secretário ou, no caso de ausência ou impedimento deste, pelo Segundo Secretário.

**Art. 13** Para o exercício de suas funções, o Comitê poderá constituir câmaras técnicas e grupos trabalho.

### Seção I - Do Plenário

**Art. 14** O Plenário é a instância de deliberação do Comitê, sendo constituído pelos membros referidos no art. 7º deste Regimento.

**Art. 15** Compete ao Plenário:

- I. Aprovar o Regimento Interno do Comitê;
- II. Deliberar sobre as matérias previstas no art. 5º, encaminhando-as ao CEHIDRO, se necessárias;
- III. Solicitar à Presidência assessoramento de órgãos ou entidades representadas ou não na composição do Comitê;
- IV. Constituir Câmaras Técnicas e/ou Grupos de Trabalhos;
- V. Exercer outras atividades correlatas que lhe forem conferidas.

**Parágrafo Único.** Das decisões do Plenário cabe recurso ao Conselho Estadual de Recursos Hídricos, pelo interessado no prazo legal.

### Seção II - Da Presidência e Vice-Presidência

**Art. 16** O Comitê será presidido por um de seus membros, eleitos da forma prevista no artigo 11, podendo haver reeleição.

**Art. 17** Compete ao Presidente:

- I. Dirigir os trabalhos do Comitê, convocar e presidir as sessões do Plenário;
- II. Homologar e fazer cumprir as decisões do Plenário;
- III. Representar o Comitê em todas as instâncias governamentais e perante a sociedade civil, assinar atas, ofícios e demais documentos a ele referentes;
- IV. Assinar as deliberações do Plenário;

- V. Cumprir e fazer cumprir este Regimento Interno;
- VI. Designar relatores para assuntos específicos;
- VII. Convocar reunião extraordinária em casos de urgência ou inadiáveis, do interesse ou salvaguarda do Comitê;
- VIII. Encaminhar ao Conselho Estadual de Recursos Hídricos - CEHIDRO-MT, semestralmente o relatório das atividades desenvolvidas no período;
- IX. Submeter, ao Conselho Estadual de Recursos Hídricos - CEHIDRO-MT, os recursos contra decisões do Plenário interpostos no prazo previsto no parágrafo único do Art. 15, deste Regimento;
- X. Requisitar dos órgãos e entidades representados no Comitê todos os meios, subsídios e informações para o exercício das funções do CBH e consultar ou pedir assessoramento a outras entidades relacionadas com os recursos hídricos e preservação do meio ambiente, sobre matérias em discussão;
- XI. Propor ao Plenário a criação de câmaras técnicas e grupo de trabalho necessário ao funcionamento do CBH do Alto Paraguai Superior;
- XII. Elaborar e submeter à aprovação do Plenário o calendário de atividades;
- XIII. Delegar atribuições de sua competência;
- XIV. Exercer outras atividades correlatas que lhes forem conferidas pela plenária;

**Art. 18** Compete ao Vice-Presidente substituir o Presidente em suas ausências ou impedimentos e trabalhar integrado com o Presidente.

### Seção III - Da Secretaria

**Art. 19** O Comitê terá dois Secretários, eleitos juntamente com o Presidente e o Vice-Presidente.

§ 1º Compete ao 1º Secretário:

- I. Secretariar as reuniões do Comitê, preparar sua agenda, elaborar atas e realizar suas convocações;
- II. Encaminhar deliberações, sugestões e propostas do Comitê;
- III. Coordenar a organização dos serviços de protocolo, distribuição, fichário e arquivo do Comitê, bem como a documentação técnica e administrativa de interesse do Plenário;
- IV. Acompanhar a organização de audiências públicas;
- V. Realizar a divulgação dos atos do Comitê;
- VI. Substituir o Vice-Presidente nas reuniões plenárias, quando de suas faltas e impedimentos, na forma do art. 12 deste Regimento;
- VII. Exercer outras atividades correlatas que lhe forem conferidas.

§ 2º Compete ao 2º Secretário substituir o 1º Secretário em suas ausências ou impedimentos.

## CAPÍTULO VII DAS REUNIÕES PLENÁRIAS

**Art. 20** O Plenário do Comitê reunir-se-á:

- I. Ordinariamente, quatro vezes ao ano, em data, local e hora fixados com antecedência mínima de 10 (dez) dias corridos, pela Secretaria;
- II. Extraordinariamente, por iniciativa do Presidente ou da maioria simples de seus membros, convocada pela Secretaria com antecedência mínima de 05 (cinco) dias úteis.

**Art. 21** O Plenário reunir-se-á em sessão pública, com o quórum mínimo de maioria simples dos seus membros em primeira convocação. Decorridos 10 (dez) minutos a reunião será reconvocada e realizada com os membros presentes e suas deliberações dependem de aprovação da maioria simples destes.

§ 1º A convocação será feita mediante correspondência em meio eletrônico destinada a cada membro com representação no Plenário do Comitê e estabelecerá dia, local e hora da reunião, acompanhada dos documentos a serem submetidos à deliberação, que deverão ser encaminhados, obrigatoriamente, com a mesma antecedência que a correspondência da convocação.

§ 2º O calendário anual de reuniões ordinárias será estabelecido na última reunião de cada ano.

§ 3º Poderão participar das reuniões do Plenário com direito a voz, sem direito a voto, quaisquer interessados.

**Art. 22** As reuniões terão sua pauta preparada pelo Secretário e aprovada pelo Presidente do Comitê, da qual constará, necessariamente:

- I. Abertura da sessão e verificação de presença e quórum;
- II. Leitura e aprovação da ata da reunião anterior;

- III. Leitura do expediente e das comunicações da ordem do dia;
- IV. Relato, pela Secretaria, dos assuntos a deliberar;
- V. Discussões, votações e deliberações;
- VI. Assuntos gerais;
- VII. Encerramento.

§ 1º A leitura da ata poderá ser dispensada por requerimento de qualquer membro do Comitê, mediante aprovação do Plenário.

§ 2º Será permitida a inversão de pauta, a critério do Plenário.

**Art. 23** A apreciação dos assuntos obedecerá às seguintes etapas:

- I. O Presidente apresentará a matéria e dará a palavra ao relator, quando for o caso, que apresentará seu parecer, escrito ou oral;
- II. Terminada a exposição, a matéria será posta em discussão, sendo facultado aos interessados fazer uso da palavra, nos termos do art. 25 deste Regimento;
- III. Encerrada a discussão, e estando o assunto suficientemente esclarecido, far-se-á a votação, quando for o caso.

**Art. 24** São consideradas questões de ordem às dúvidas sobre interpretação deste Regimento, na sua prática.

§ 1º A questão de ordem será formulada pelo membro do Plenário, no prazo de até 3 (três) minutos, com clareza, e indicação do preceito que se pretende elucidar.

§ 2º Se o autor da questão de ordem não indicar inicialmente o preceito, o Presidente da sessão retirar-lhe-á a palavra e determinará que sejam excluídas da ata as alegações feitas.

§ 3º Não se poderá interromper orador para arguição de questão de ordem, salvo com o seu consentimento.

§ 4º As questões de ordem serão resolvidas pela plenária.

**Art. 25** É facultado, a qualquer membro do Plenário, requerer vista devidamente justificado, que deverá ser encaminhado à Secretaria Executiva, no prazo máximo de 15 (quinze) dias antes da reunião seguinte, a qual dará conhecimento aos demais Conselheiros.

§ 1º Quando mais de um membro do Plenário pedir vista, o prazo deverá ser utilizado conjuntamente pelos requerentes.

§ 2º Faculta-se a qualquer membro do Plenário requerer pedido de vista, devidamente justificado, de matéria ainda não julgada ou solicitar a retirada de pauta de matéria de sua autoria.

§ 3º O prazo para vista a que se refere este artigo poderá ser alterado por decisão do Plenário.

**Art. 26** Qualquer interessado poderá fazer uso da palavra, através de inscrição, pelo prazo máximo de cinco minutos, desde que autorizado pela Plenária.

Parágrafo único. Iniciado o processo de votação, não será permitido o uso da palavra por qualquer pessoa.

**Art. 27** As atas deverão ser redigidas de forma sucinta, aprovadas pelo Plenário, e assinadas pelo Presidente e Secretário e encaminhadas ao setor competente do Órgão Coordenador/Gestor da Política Estadual de Recursos Hídricos para publicação em Diário Oficial do Estado.

### CAPÍTULO VIII DO PROCESSO DE DESLIGAMENTO

**Art. 28** A instituição cujo representante não comparecer a 2 (duas) reuniões ordinárias consecutivas do Comitê sem justificativa, receberá comunicação do desligamento dos seus representantes, por Aviso de Recebimento, e será solicitado a fazer nova indicação.

§ 1º Caso não haja manifestação da entidade-membro no prazo de 30 (trinta) dias após o recebimento da competente comunicação, o assunto será levado à discussão em reunião do Comitê, que deliberará pelo desligamento definitivo.

§ 2º Ocorrendo o desligamento definitivo da entidade, o Comitê convocará a entidade suplente correspondente para suprir a vacância.

§ 3º A vaga da entidade suplente será preenchida por outra entidade da mesma categoria do subgrupo, dentre os já inscritos do processo eleitoral para o período.

§ 4º A entidade cujo representante faltar a reunião sem justificativa exposta na reunião, será sempre informada pela Secretaria Executiva.

**Art. 29** No caso de renúncia de um ente membro, seja o mesmo titular ou suplente, aplicam-se as disposições do artigo anterior.

§ 1º Em caso excepcional de vacância de espaço por desligamento o comitê poderá propiciar um processo eleitoral para suprir a vaga. Em caso de excepcionalidade a seleção e posse serão em reunião extraordinária.

### CAPÍTULO VIII

#### DISPOSIÇÕES GERAIS E TRANSITÓRIAS

**Art. 30** O presente Regimento poderá ser modificado por proposição de qualquer membro com representação no Plenário do Comitê, observando-se, para tanto, o disposto no art. 22 deste instrumento.

**Art. 31** As atas de reuniões e demais documentos administrativos serão lavrados em documentos apropriados.

**Art. 32** Os serviços prestados pelos membros do Comitê são considerados relevantes para o serviço público e a comunidade, não sendo remunerados.

**Art. 33** A posse dos membros do Comitê, de seu Presidente, do Vice-Presidente, 1º Secretário e 2º Secretário, serão efetivadas com a assinatura de cada um deles no livro de posse, na reunião marcada para este fim.

**Art. 34** Os membros do Comitê serão empossados na presença do Secretário de Estado de Meio Ambiente e, na falta deste, pelo Secretário-Adjunto e na falta deste último, a quem o Secretário designar.

**Art. 35** O Presidente eleito para um determinado mandato responderá pelo Comitê até a posse do próximo Presidente.

**Art. 36** Havendo consenso entre os membros, às eleições e demais deliberações do Comitê poderão ser efetivadas por aclamação.

**Art. 37** Os membros do Comitê que praticarem, em nome deste, atos contrários à lei ou às disposições do presente Regimento, responderão pessoalmente por esses atos.

**Art. 38** A estrutura do Comitê poderá ser modificada por deliberação de no mínimo 2/3 (dois terços) dos membros do Plenário.

**Art. 39** Os casos omissos serão resolvidos pela Diretoria do Comitê, tendo validade até a primeira reunião subsequente, quando deverá ser apreciado pelo Plenário.

**Art. 40** Este Regimento Interno entra em vigor na data de sua publicação, revogando as disposições em contrário.

Givaldo Dantas Sampaio Neto  
Presidente

Protocolo 1541506

Processo nº 19734/2023

Interessado: Agroindustrial Ltda.

#### TERMO DE CANCELAMENTO

O Superintendente de Infraestrutura, Mineração, Indústria e Serviços, da Secretaria de Estado de Meio Ambiente, no uso de suas atribuições, resolve acolher o despacho nº041/CIND/SUIMIS/SEMA-MT exarado pela Coordenadoria de Indústria e cancelar a **LO nº 321362/2020** referente ao **processo 19734/2023**, em razão dá renovação da licença de operação do empreendimento.

Cuiabá-MT, 07 de fevereiro de 2024.

(ORIGINAL ASSINADO)  
**Eng. MSc. Valmi S. de Lima**  
Superintendente de Infraestrutura, Mineração,  
Indústria e Serviços - SEMA/MT.

Protocolo 1541519

Processo nº 20127/2023

Interessado: Pedreira Vale da Serra Ltda.

#### TERMO DE CANCELAMENTO

O Superintendente de Infraestrutura, Mineração, Indústria e Serviços, da Secretaria de Estado de Meio Ambiente, no uso de suas atribuições, resolve acolher o despacho exarado pela Coordenadoria de Mineração e cancelar a **LO nº 328055/2022** referente ao **processo nº 645790/2018**, anteriormente denominado I.A de Paula, em função da alteração de razão social do empreendimento.

Cuiabá-MT, 08 de fevereiro de 2023.

(ORIGINAL ASSINADO)  
**Eng. MSc. Vami S. de Lima**  
Superintendente de Infraestrutura, Mineração, Indústria e Serviços  
SEMA/MT.

Protocolo 1541520



**EDITAL DE INDEFERIMENTO POR MOTIVOS TÉCNICOS DA LICENÇA AMBIENTAL**

O Superintendente de Infraestrutura, Mineração, Indústria e Serviços da Secretaria de Estado do Meio Ambiente, torna público o indeferimento por motivos técnicos, dos pedidos de licença relacionados.

Processo	Responsável Técnico	Interessado	CNPJ ou CPF	ATO ADMINISTRATIVO
17314/2023	Ananias Martins de Souza Bueno	Jadir Agnaldo Pfischer	523.010.360-49	PT N° 173661/CAPIA/SUIMIS/2024

Após publicado, archive-se.

Cuiabá 08 de fevereiro de 2024.

(ORIGINAL ASSINADO)

**Eng. MSc. Valmi S. de Lima**

Superintendente de Infraestrutura, Mineração,  
Indústria e Serviços - SEMA/MT.

**Protocolo 1541527**

A Secretaria de Estado do Meio Ambiente - SEMA/MT, em conformidade com o artigo 37 da Constituição Federal de 1988, torna públicas as seguintes licenças emitidas pela Superintendência de Infraestrutura, Mineração, Indústria e Serviços.

Cuiabá, 08 de fevereiro de 2024.

Protocolo	Nº Licença	Razão Social	Atividade Licenciada	Município
7003525/2023	Autorização n° 3071/2024	Energisa Mato Grosso - Distribuidora de Energia S.A	Autorização de desmate.	Guiratinga/MT
7003525/2023	LAS n° 331483/2024	Energisa Mato Grosso - Distribuidora de Energia S.A	Distribuição de energia elétrica.	Guiratinga/MT
137403/2019	LI n°331469/2024	Bela Ville Empreendimentos Imobiliários Ltda	Residencial Bela Ville	Sinop/MT
10608/2010	LO n°331467/2024	Glória Geradora de Energia Ltda	Construção de Barragens e Represas para Geração de Energia Elétrica	Santo Antônio do Leverger/MT
16883/2023	LO n° 331481/2024	Vitorio Junior Piccini	Criação de aves.	Lucas do Rio Verde/MT
668/2024	LI n° 76243/2024	Prefeitura Municipal de Vale de São Domingos	Pavimentação asfáltica e drenagem de águas pluviais.	Vale de São Domingos/MT
1193/2024	LO n°331476/2024	Rafael Bortoli e Outras	Pista de Pouso	Jaciara/MT
20127/2023	LO n°331480/2024	Pedreira Vale da Serra Ltda	Extração de Granito	Guarantã do Norte/MT
18150/2023	LO n° 331470/2024	Prefeitura Municipal de Vila Rica	Extração de Cascalho.	Vila Rica/MT
1233/2024	LO n° 331453/2024	Mineração Livramento Ltda.	Extração de minerais metálicos.	Nossa Senhora do Livramento/MT
19820/2023	LO n° 331474/2024	Prefeitura Municipal de Vila Rica	Extração de areia, cascalho ou pedregulho e beneficiamento associado.	Vila Rica/MT
22732/2023	LO n° 331489/2024	SP - Importação e Exportação de Madeiras Ltda.	Serraria com desdobro e beneficiamento de madeira e picador de lenhas - Renovação.	Juína/MT
261102/2021	LO n° 331488/2024	Usimat Destilataria de Álcool Ltda.	Produção de álcool.	Campos de Júlio/MT
7003525/2023	Autorização n°3071/2024	Energisa Mato Grosso - Distribuidora S.A	Autorização de Desmate	Guiratinga/MT
7003525/2023	LAS n°331483/2024	Energisa Mato Grosso - Distribuidora S.A	Distribuição de Energia Elétrica	Guiratinga/MT

**Valmi Simão de Lima**

Superintendente de Infraestrutura, Mineração, Indústria e Serviços

**Lilian Ferreira dos Santos**

Secretária Adjunta de Licenciamento Ambiental e Recursos Hídricos

**Protocolo 1541648**

Processo nº 22732/2023

Interessado: SP - Importação e Exportação de Madeiras Ltda.

**TERMO DE CANCELAMENTO**

O Superintendente de Infraestrutura, Mineração, Indústria e Serviços, da Secretaria de Estado de Meio Ambiente, no uso de suas atribuições, resolve acolher o despacho exarado pela Coordenadoria de Indústria e cancelar a **LO nº 321770/2020 referente ao processo 437682/2018**, em razão da renovação da licença de operação do empreendimento.

Cuiabá-MT, 08 de fevereiro de 2024.

(ORIGINAL ASSINADO)

**Eng. MSc. Valmi S. de Lima**Superintendente de Infraestrutura, Mineração,  
Indústria e Serviços - SEMA/MT.

Protocolo 1541650

Processo nº 261102/2021

Interessado: Usimat Destilaria de Álcool Ltda.

**TERMO DE CANCELAMENTO**

O Superintendente de Infraestrutura, Mineração, Indústria e Serviços, da Secretaria de Estado de Meio Ambiente, no uso de suas atribuições, resolve acolher o despacho exarado pela Coordenadoria de Indústria e cancelar a **LO nº 330718/2023**, em razão da inclusão de dois tanques no Parecer Técnico da Licença de Operação do empreendimento.

Cuiabá-MT, 08 de fevereiro de 2024.

(ORIGINAL ASSINADO)

**Eng. MSc. Valmi S. de Lima**Superintendente de Infraestrutura, Mineração,  
Indústria e Serviços - SEMA/MT.

Protocolo 1541651

**SINFRA****SECRETARIA DE ESTADO DE INFRAESTRUTURA E LOGÍSTICA**

Governo do Estado de Mato Grosso

**Secretaria de Estado de Infraestrutura e Logística****AVISO DE REQUERIMENTO DE LICENÇA AMBIENTAL**

A **SINFRA - Secretaria de Estado de Infraestrutura e Logística** torna público que requereu junto à SEMA-MT as Licenças Ambientais Prévia (LP) e de Instalação (LI), referentes à Implantação e Pavimentação de Rodovia MT-010, Trecho: Entr. MT-484 - Entr. MT-560 com extensão total de 20,61 km; no município de Tapurah/MT.

MARCELO DE OLIVEIRA E SILVA  
SECRETÁRIO DE ESTADO DE INFRAESTRUTURA E LOGÍSTICA

Protocolo 1541487

**AVISO DE REQUERIMENTO DE LICENÇA AMBIENTAL**

A Secretaria de Estado de Infraestrutura e Logística (SINFRA-MT), torna público que requereu junto a Secretaria de Estado de Meio Ambiente (SEMA-MT) a Licença por Adesão e Compromisso (LAC) para obra de recuperação de rodovia pavimentada MT-100, Div. Ponte Branca/Ribeirãozinho - ENTR. MT-461 (São João), extensão: 0,335km, código S.R.E: SRE100EMT0130, Coordenadas Geográficas: 16°36'53,7"S, 52°50'0,0"W (Início) e 16°36'45,0"S, 52°50'6,7"W (Fim), no município de Ribeirãozinho -MT.

MARCELO DE OLIVEIRA E SILVA  
SECRETÁRIO DE ESTADO DE INFRAESTRUTURA E LOGÍSTICA

Protocolo 1541499

**AVISO DE REQUERIMENTO DE LICENÇA AMBIENTAL**

A Secretaria de Estado de Infraestrutura e Logística (SINFRA-MT), torna público que requereu junto a Secretaria de Estado de Meio Ambiente (SEMA-MT) a Licença por Adesão e Compromisso (LAC) para obra de recuperação de rodovia pavimentada MT-100. Trecho: ENTR. MT-461 (São João) - Início PU POV. Couto Magalhães, extensão: 5,72 km, código S.R.E: SRE100EMT0140, Coordenadas Geográficas: 16°36'45,0"S, 52°50'6,7"W (Início) e 16°33'53,8"S, 52°50'29,7"W (Fim), no município de Ribeirãozinho -MT.

MARCELO DE OLIVEIRA E SILVA  
SECRETÁRIO DE ESTADO DE INFRAESTRUTURA E LOGÍSTICA

Protocolo 1541500

**AVISO DE REQUERIMENTO DE LICENÇA AMBIENTAL**

A Secretaria de Estado de Infraestrutura e Logística (SINFRA-MT), torna público que requereu junto a Secretaria de Estado de Meio Ambiente (SEMA-MT) a Licença por Adesão e Compromisso (LAC) para obra de recuperação de rodovia pavimentada MT-100, Início PU Pov. Couto Magalhães, Entr. MT-463 (B) (Acesso Ribeirãozinho), extensão: 14,0 km, código S.R.E: SRE100EMT0150, Coordenadas Geográficas: 16°33'31,4"S, 52°50'3,7"W (Início) e 16°28'48,2"S, 52°44'59,9"W (Fim), no município de Ribeirãozinho - MT.

MARCELO DE OLIVEIRA E SILVA  
SECRETÁRIO DE ESTADO DE INFRAESTRUTURA E LOGÍSTICA

Protocolo 1541501

**AVISO DE REQUERIMENTO DE LICENÇA AMBIENTAL**

A Secretaria de Estado de Infraestrutura e Logística (SINFRA-MT), torna público que requereu junto a Secretaria de Estado de Meio Ambiente (SEMA-MT) a Licença por Adesão e Compromisso (LAC) para obra de recuperação de rodovia pavimentada MT-100, ENTR. MT-463(B) (Acesso Ribeirãozinho) - DIV. Ribeirãozinho/Torixoréu, extensão: 17,06 km, código S.R.E: SRE100EMT0160, Coordenadas Geográficas: 16°28'48,2"S, 52°44'59,9"W (Início) e 16°19'59,5"S, 52°44'31,8"W (Fim), no município de Ribeirãozinho - MT.

MARCELO DE OLIVEIRA E SILVA  
SECRETÁRIO DE ESTADO DE INFRAESTRUTURA E LOGÍSTICA

Protocolo 1541505

**AVISO DE REQUERIMENTO DE LICENÇA AMBIENTAL**

A Secretaria de Estado de Infraestrutura e Logística (SINFRA-MT), torna público que requereu junto a Secretaria de Estado de Meio Ambiente (SEMA-MT) a Licença por Adesão e Compromisso (LAC) para obra de recuperação de rodovia pavimentada MT-100, Entr. MT-270, Entr.MT-260, extensão: 17,6 km, código S.R.E: SRE100EMT0180, Coordenadas Geográficas: 16°19'5,5"S, 52°44'31,5"W (Início) e 16°12'9,9"S, 52°39'55,0"W (Fim), no município de Torixoréu - MT.

MARCELO DE OLIVEIRA E SILVA  
SECRETÁRIO DE ESTADO DE INFRAESTRUTURA E LOGÍSTICA

Protocolo 1541507

**AVISO DE REQUERIMENTO DE LICENÇA AMBIENTAL**

A Secretaria de Estado de Infraestrutura e Logística (SINFRA-MT), torna público que requereu junto a Secretaria de Estado de Meio Ambiente (SEMA-MT) a Licença por Adesão e Compromisso (LAC) para obra de recuperação de rodovia pavimentada MT-100, Trecho: Rio Diamantino (Div Torixoréu/Pontal do Araguaia) - Início duplicação (PU Pontal do Araguaia), extensão: 32,07 km, código S.R.E: SRE100EMT0250, Coordenadas Geográficas: 16°6'20,7"S, 52°29'4,5"W (Início) e 15°55'13,1"S, 52°16'32,0"W (Fim), no município de Pontal do Araguaia - MT.

MARCELO DE OLIVEIRA E SILVA  
SECRETÁRIO DE ESTADO DE INFRAESTRUTURA E LOGÍSTICA

Protocolo 1541508

## AVISO DE REQUERIMENTO DE LICENÇA AMBIENTAL

A Secretaria de Estado de Infraestrutura e Logística (SINFRA-MT), torna público que requereu junto a Secretaria de Estado de Meio Ambiente (SEMA-MT) a Licença por Adesão e Compromisso (LAC) para obra de recuperação de rodovia pavimentada MT-100, Trecho: Início Duplicação (PU Pontal do Araguaia), Fim Duplicação (PU Pontal do Araguaia), extensão: 1,9 km, código S.R.E: SRE100EMT0270D, Coordenadas Geográficas: 52°16'32.16"W 15°55'13.08"S no município de Pontal do Araguaia - MT.

MARCELO DE OLIVEIRA E SILVA  
SECRETÁRIO DE ESTADO DE INFRAESTRUTURA E LOGÍSTICA

Protocolo 1541509

## AVISO DE REQUERIMENTO DE LICENÇA AMBIENTAL

A Secretaria de Estado de Infraestrutura e Logística (SINFRA-MT), torna público que requereu junto a Secretaria de Estado de Meio Ambiente (SEMA-MT) a Licença por Adesão e Compromisso (LAC) para obra de recuperação de rodovia pavimentada MT-100, Trecho: Início Duplicação (PU Pontal Do Araguaia), Fim Duplicação (PO Pontal Do Araguaia), extensão: 1,915 km, código S.R.E: SRE100EMT0270E, Coordenadas Geográficas: 15°55'13,1"S, 52°16'32,0"W (Início) e 15°54'35,9"S, 52°15'41,0"W (Fim), no município de Pontal do Araguaia - MT.

MARCELO DE OLIVEIRA E SILVA  
SECRETÁRIO DE ESTADO DE INFRAESTRUTURA E LOGÍSTICA

Protocolo 1541510

## AVISO DE REQUERIMENTO DE LICENÇA AMBIENTAL

A Secretaria de Estado de Infraestrutura e Logística (SINFRA-MT), torna público que requereu junto a Secretaria de Estado de Meio Ambiente (SEMA-MT) a Licença por Adesão e Compromisso (LAC) para obra de recuperação de rodovia pavimentada MT-100, Trecho: Fim Duplicação (PU Pontal do Araguaia) - ENTR. BR-070(A) (Pontal do Araguaia), extensão: 1,758 km, código S.R.E: SRE100EMT0280, Coordenadas Geográficas: 15°54'35,9"S, 52°15'41,0"W (Início) e 15°53'44,3"S, 52°15'21,8"W (Fim), no município de Pontal do Araguaia - MT.

MARCELO DE OLIVEIRA E SILVA  
SECRETÁRIO DE ESTADO DE INFRAESTRUTURA E LOGÍSTICA

Protocolo 1541512

## AVISO DE REQUERIMENTO DE LICENÇA AMBIENTAL

A Secretaria de Estado de Infraestrutura e Logística (SINFRA-MT), torna público que requereu junto a Secretaria de Estado de Meio Ambiente (SEMA-MT) a Licença por Adesão e Compromisso (LAC) para obra de recuperação de rodovia pavimentada MT-100, Trecho: Entr. BR-070 (A) (Pontal do Araguaia) - Rio Garças (Div. Pontal do Araguaia/Barra do Garças), extensão: 0,116 km, código S.R.E: SRE100EMT0290, Coordenadas Geográficas: 15°53'44,3"S, 52°15'21,8"W (Início) e 15°53'41,9"S, 52°15'24,8"W (Fim), no município de Pontal do Araguaia - MT.

MARCELO DE OLIVEIRA E SILVA  
SECRETÁRIO DE ESTADO DE INFRAESTRUTURA E LOGÍSTICA

Protocolo 1541513

## AVISO DE REQUERIMENTO DE LICENÇA AMBIENTAL

A Secretaria de Estado de Infraestrutura e Logística (SINFRA-MT), torna público que requereu junto a Secretaria de Estado de Meio Ambiente (SEMA-MT) a Licença por Adesão e Compromisso (LAC) para obra de recuperação de rodovia pavimentada MT-100, trecho: Entr. MT-340(Fim PU Araguainha), DIV. Araguainha/Ponte Branca, com extensão de 15,3 km, código S.R.E: SRE100EMT0105, Coordenadas Geográficas: 16°51'19.01"S, 53°01'40.05"W (Início) e 16°47'28.01"S, 52°55'56.04"W (Fim). No município de Araguainha /MT.

MARCELO DE OLIVEIRA E SILVA  
SECRETÁRIO DE ESTADO DE INFRAESTRUTURA E LOGÍSTICA

Protocolo 1541534

## AVISO DE REQUERIMENTO DE LICENÇA AMBIENTAL

A Secretaria de Estado de Infraestrutura e Logística (SINFRA-MT), torna público que requereu junto a Secretaria de Estado de Meio Ambiente (SEMA-MT) a Licença por Adesão e Compromisso (LAC) para obra de Restauração de Pavimento da Rodovia MT-451, Trecho: Entr. MT-060 (B) - Entr. BR-070, com extensão de 49,93 km, localizada no município de Poconé/MT.

MARCELO DE OLIVEIRA E SILVA  
SECRETÁRIO DE ESTADO DE INFRAESTRUTURA E LOGÍSTICA

Protocolo 1541600

## Extrato Termo de Rescisão Amigável ao Instrumento Contratual Nº 026/2020/06/01-SINFRA

Origem: Edital Pregão Eletrônico nº. 005/2020 e seus anexos.

Processo nº SINFRA-PRO-2024/00593

Contratante: SECRETARIA DE ESTADO DE INFRAESTRUTURA E LOGÍSTICA - SINFRA, CNPJ: 03.507.415/0022-79.

Contratada: FRATELLO ENGENHARIA LTDA, CNPJ: 22.451.088/0001-09

Objeto: O presente instrumento tem por objeto a RESCISÃO AMIGÁVEL do Instrumento Contratual n.º 026/2020/00/00- SINFRA, formalizado com a Empresa FRATELLO ENGENHARIA LTDA, cujo objeto é a Contratação de empresa para execução de serviços necessários para Manutenção Rodoviária (Conservação/Recuperação) na Rodovia MT-248/352, Trecho: Entr. BR-175 - (Araputanga) - Vale do São Domingos. Extensão: 94,98 km (LOTE 2), em decorrência de Pregão Eletrônico Edital nº 005/2020, publicado no Diário Oficial do Estado em 06/03/2020.

Fundamento legal: A rescisão contratual encontra respaldo na Nota Técnica N.º 002/2024/SUEF II/SINFRA-MT, de fls. 107/111 e Parecer jurídico nº 170/SGAC/PGE/2024 de fls. 114/117 e 205/SGAC/PGE/2024 de fls. 173/176, devidamente homologado às fls. 118 e 177, acolhido e autorizado pelo Secretário de Estado de Infraestrutura e Logística às fls. 120 e 179, do Processo Administrativo SINFRA-PRO-2024/00593, com fundamento no Art. 78 incisos XII e Art. 79, inciso II, da Lei 8.666/93 e suas alterações legais posteriores.

Assinatura: 07/02/2024

MARCELO DE OLIVEIRA E SILVA

Secretário de Estado de Infraestrutura e Logística

\*Original Assinado

Protocolo 1541127

**EXTRATO DO 01º TERMO SIMPLIFICADO DE PRORROGAÇÃO DE VIGÊNCIA AO TERMO DE COOPERAÇÃO Nº 0098-2023/SINFRA**

Processo: SINFRA-PRO-2023/03337

Objeto: O presente Aditivo Simplificado prorroga, a vigência do Termo de Cooperação acima por 60 (Sessenta) dias, passando o término da vigência para 28/05/2024.

Assinatura: 08/02/2024.

Partes: Secretaria de Estado de Infraestrutura e Logística/SINFRA - CNPJ nº 03.507.415/0022-79 e a PREFEITURA MUNICIPAL DE ARIPUANÃ e CNPJ: 03.507.415/0022-79

**EXTRATO DO 02º TERMO SIMPLIFICADO DE PRORROGAÇÃO DE VIGÊNCIA AO CONVÊNIO Nº 1785-2021/SINFRA**

Processo: EXTERNOS-CAP-2024/11162-A

Objeto: O presente Aditivo Simplificado prorroga, a vigência do Termo de Convênio acima por 180 (Cento e oitenta) dias, passando o término da vigência para 15/08/2024.

Assinatura: 08/02/2024.

Partes: Secretaria de Estado de Infraestrutura e Logística/SINFRA - CNPJ nº 03.507.415/0022-79 e a PREFEITURA MUNICIPAL DE VÁRZEA GRANDE - MT CNPJ: 03.507.548/0001-10

**EXTRATO DO 06º TERMO SIMPLIFICADO DE PRORROGAÇÃO DE VIGÊNCIA AO CONVÊNIO Nº 0001-2020/SINFRA**

Processo: SINFRA-TER-2024/00761

Objeto: O presente Aditivo Simplificado prorroga, a vigência do Termo de Convênio acima por 90 (Noventa) dias, passando o término da vigência para 16/06/2024.

Assinatura: 08/02/2024.

Partes: Secretaria de Estado de Infraestrutura e Logística/SINFRA - CNPJ nº 03.507.415/0022-79 e a PREFEITURA MUNICIPAL DE GOTRIGUAÇU - MT CNPJ: 37.465.309/0001-67.

Protocolo 1541619

## Extrato do Instrumento Contratual nº 007/2024/00/00/SINFRA

Processo Administrativo nº SINFRA-PRO-2023/14415

Modalidade: Pregão Eletrônico nº 001/2024/SINFRA

Objeto do Contrato: O objeto do presente instrumento é a prestação dos serviços de limpeza, higienização e conservação predial, com adicional de insalubridade, com fornecimento de mão de obra exclusiva, uniformes, equipamentos de proteção individual (EPI'S), equipamentos e todo material de limpeza de boa qualidade indispensável a boa execução dos serviços, para atendimento às necessidades da Secretaria de Infraestrutura e Logística, nas condições estabelecidas no Termo de Referência.

Prazo de Vigência: O prazo de vigência deste termo de contrato é de 24 (vinte e quatro) meses, contados da assinatura deste Termo, adstrito a existência de créditos orçamentários.

Valor do Contrato: O valor do presente contrato é de R\$ 958.880,16 (novecentos e cinquenta e oito mil oitocentos e oitenta reais e dezesseis centavos).

Dotação orçamentária: Unidade Orçamentária: 25.101 - Secretaria de Estado de Infraestrutura e Logística, Ação (PAOE): 2005.9900.3390.37.1.759.0000, Categoria/Grupo de despesa: 3390, Fonte de despesa: 17590000, Elemento de Despesa: 37.

Assinatura: 08/02/2024

PARTES: CUIABANA SERVICOS TERCEIRIZADOS LTDA, CNPJ: 23.280.429/0001-85 e A SECRETARIA DE ESTADO DE INFRAESTRUTURA E LOGÍSTICA, CNPJ: 03.507.415.0022/79.



**Extrato do Primeiro Termo Aditivo Nº 061/2022/01/01-SINFRA  
Processo nº SINFRA-PRO-2024/00948**

**Objeto:** 1.1. O presente Termo Aditivo tem por objeto aditar ao prazo de vigência mais 319 (trezentos e dezenove) dias, totalizando 949 (novecentos e quarenta e nove) dias com o término previsto em 29/12/2024.

1.2. Restituir 76 (setenta e seis) dias, e aditar ao prazo de execução mais 236 (duzentos e trinta e seis) dias, totalizando 776 (setecentos e setenta e seis) dias, com término previsto para 30/09/2024.

**Assinatura:** 08/02/2024

**PARTES:** MTSUL CONSTRUÇÕES LTDA, CNPJ: 06.232.484/0001-80 E A SECRETARIA DE ESTADO DE INFRAESTRUTURA E LOGÍSTICA - SINFRA CNPJ: 03.507.415/0022-79.

**Extrato do Quarto Termo Aditivo Nº 080/2022/01/04-SINFRA  
Processo nº SINFRA-PRO-2024/01274.**

**Objeto:** 1.1. O presente Termo Aditivo tem por objeto aditar o prazo de vigência em mais 60 (sessenta) dias, totalizando 690 (seiscentos e noventa) dias, com término previsto para 28/05/2024.

1.2. E aditar ao prazo de execução em mais 60 (sessenta) dias, totalizando 600 (seiscentos) dias, com término previsto para 18/03/2024.

**Assinatura:** 08/02/2024

**PARTES:** WRC SOLUÇÕES - PROJETOS, GEODÉSIA E CONSTRUÇÃO LTDA ME, CNPJ: 17.883.268/0001-11 E A SECRETARIA DE ESTADO DE INFRAESTRUTURA E LOGÍSTICA - SINFRA CNPJ: 03.507.415/0022-79.

**Extrato do Segundo Termo Aditivo Nº 048/2023/01/02-SINFRA  
Processo nº SINFRA-PRO-2024/00845**

**Objeto:** 1.1. O presente Termo Aditivo tem por objeto aditar ao prazo de vigência mais 90 (noventa) dias, totalizando 420 (quatrocentos e vinte) dias com o término previsto em 07/08/2024.

1.2. E aditar ao prazo de execução mais 90 (noventa) dias, totalizando 330 (trezentos e trinta) dias, com término previsto para 24/05/2024.

**Assinatura:** 08/02/2024

**PARTES:** FORTNORT DESENVOLVIMENTO AMBIENTAL E URBANO LTDA, CNPJ: 01.898.295/0001-28, E A SECRETARIA DE ESTADO DE INFRAESTRUTURA E LOGÍSTICA - SINFRA CNPJ: 03.507.415/0022-79.

**Extrato do Quinto Termo Aditivo Nº 012/2022/01/05-SINFRA  
Processo nº SINFRA-PRO-2023/14633**

**Objeto:** 1.1. O presente Termo Aditivo tem como objeto o REEQUILÍBRIO ECONÔMICO FINANCEIRO DE ÓLEO DIESEL, em conformidade com a NOTA TÉCNICA Nº 016/2023/SAOESP/SINFRA.

1.2. O valor do presente pleito é de R\$ 400.004,63 (quatrocentos mil, quatro reais e sessenta e três centavos), referente as medições de 02ª medição do mês de maio/2022, 03ª medição do mês de junho/2022, 04ª medição do mês de julho/2022, 05ª medição do mês de agosto/2022, 06ª medição do mês de setembro/2022 e 08ª medição do mês de novembro/2022 do IC 012/2022.

**Assinatura:** 08/02/2024

**PARTES:** FRATELLO ENGENHARIA LTDA, CNPJ: 22.451.088.0001-09 E A SECRETARIA DE ESTADO DE INFRAESTRUTURA E LOGÍSTICA - SINFRA CNPJ: 03.507.415/0022-79.

Protocolo 1541659

**PORTARIA Nº 031/2024/SUEFOC/SACID/SINFRA**

A Secretaria de Estado de Infraestrutura e Logística, no uso de suas atribuições e prerrogativas legais, considerando as disposições da Lei Federal nº. 8666, de 21 de junho de 1993, Seção IV, Art. 67, por meio da Secretária Adjunta de Cidades em substituição, **Lucia Flavia Milani Dias Ramos**, respaldado pela portaria nº 016/2019/GS/SINFRA, de 21 de fevereiro de 2019, RESOLVE:

Art. 1º Nomear servidores como representantes da Secretaria de Estado de Infraestrutura e Logística para a fiscalização do Termo de Convênio nº 2445-2023/SINFRA, celebrado com a Prefeitura **General Carneiro/MT**, cujo objeto é **Construção Passeio público em diversas ruas: Av. Marechal Rondon, Rua sem denominação 01, Av. pe. Bruno Mariano, Av. Fernando Correia Costa, MT070, Av. Rachid J. Mamed, Av. 7 de Setembro, Rua sem denominação 02, Rua Elpidio José da Costa, Rua Firmino Alves Lima, Rua Maria de Lurdes Pinheiro, Rua Pedro Vanderley Pinheiro, Rua Professor Sussan dos Santos, Rua José Liones Gonzaga, Rua João Dias Lima, Rua Jadir Vargas, Rua Petronilio José dos Santos, Rua Odenir Leite, Rua Honorio C. Barbosa, Rua Felix de Aquino, Rua Bom Jesus da Lapa, Rua João Arrais, Rua Manoel Vieira, Rua João Ponce de Arruda, Rua W. Andelino Sales da Silva, Rua Santa Catarina, Rua João Eduardo, Rua São João, Rua São Sebastião, Rua Vandon Varjão, Rua Francisco Santos Barbosa, Rua José Leite de**

**Carvalho, Rua Gabriel Pinheiro Santos, Rua Juscelino Kubitschek, Rua Eurico Gaspar Dutra, Rua Angelo Raposa, Rua Joaquim Balbino, Rua Pedro Arruda, Rua João Perreira, no Município de General Carneiro - MT, Coordenada: Lat: 15°42' 28.39"S; Long: 52°45' 36.14"O, totalizando uma quantidade de 24.662,36 m², no Município de General Carneiro/MT.**

Art. 2º Designar como **Fiscal do Convênio** o servidor **Eng.º Luis Alberto Amorim Brito** com a missão de acompanhar, fiscalizar, efetuar liberações de parcelas, analisar prestação de contas da execução física e recebimento da obra, nos moldes do Inciso XVII do art. 2º da Instrução Normativa 001/2015 de 23 de fevereiro de 2015.

Art. 3º Designar como **Fiscal Substituto** o servidor **Eng.º Antônio Barbosa da Conceição**, com a missão de exercer a função de Fiscal de Convênio nas ausências e/ou impedimentos legais do titular, competindo-lhe todas as prerrogativas estabelecidas no Artigo 2º desta portaria.

Art. 4º Esta portaria entra em vigor na data da sua publicação e revoga disposições em contrário.

Registrada, Publicada, Cumpra-se.

Cuiabá, 08 de fevereiro de 2024.

**LUCIA FLAVIA MILANI DIAS RAMOS**

Secretária Adjunta de Cidades - em substituição

Protocolo 1541168

**SESP**

**SECRETARIA DE ESTADO DE SEGURANÇA PÚBLICA**

**EXTRATO DO PRIMEIRO TERMO ADITIVO AO CONTRATO Nº  
054/2023/SESP**

**DA ESPÉCIE:** Termo Aditivo ao Contrato nº 054/2023/SESP, que entre si celebram o **ESTADO DE MATO GROSSO**, por intermédio da **SECRETARIA DE ESTADO DE SEGURANÇA PÚBLICA - SESP** e a empresa **SOLUÇÃO LOCADORA DE TOALETES LTDA**.

**DO OBJETO:** O presente Termo Aditivo tem por finalidade a **PRORROGAÇÃO DE VIGÊNCIA E INCLUSÃO DE OBRIGAÇÃO NA CLÁUSULA DE PAGAMENTO** deste Contrato, que tem por objeto a prestação de serviços de locação de banheiro químico, a fim de atender as necessidades da **Secretaria de Segurança Pública e suas Unidades**.

**DA VIGÊNCIA:** Fica prorrogada a vigência do presente contrato por **12 (doze) meses**, vigorando no período de **31/01/2024 a 30/01/2025**.

**DA FORMA DE PAGAMENTO:** A CONTRATADA deverá emitir as notas fiscais em conformidade com as respectivas orientações da Instrução Normativa RFB nº 1234, de 11.01.2012.

Sobre o valor da Nota Fiscal, a CONTRATANTE, quando couber, fará as retenções devidas dos impostos e contribuições previstas na Instrução Normativa RFB nº 1.234/2012, Instrução Normativa RFB nº 2.110/2022 e Lei Complementar nº 116/2003.

**DA DOTAÇÃO ORÇAMENTÁRIA:** UNIDADE: CBM; PROGRAMA 524; PROJETO 2729; NAT. DA DESPESA 33.90.39; FONTE 15010100; VALOR 2024 R\$ 4.482,86; VALOR 2025 R\$ 407,54; VALOR TOTAL R\$ 4.890,40; UNIDADE PM; PROGRAMA 519; PROJETO 2738; NAT. DE DESPESA 33.90.39; FONTE 15010100; VALOR 2024 R\$ 2.275,20; VALOR TOTAL R\$ 2.275,20; COETRAE; PROGRAMA 519; PROJETO 2393; NAT. DE DESPESA 33.90.39; FONTE 15010100; VALOR 2024 R\$ 928,40; VALOR TOTAL R\$ 928,40; **VALOR TOTAL DA DOTAÇÃO: R\$ 8.094,00**.

**DA GARANTIA CONTRATUAL:** A parte contratada deverá apresentar comprovante de renovação da garantia contratual para o novo período de vigência contratual.

**DA RATIFICAÇÃO:** Ficam ratificadas todas as Cláusulas do Contrato inicial, bem como os demais termos aditivos e, por estarem de acordo e compromissados assinam o presente Termo Aditivo.

**PROCESSO Nº:** SESP-PRO-2023/51743

**DATA DE ASSINATURA:** 29/01/2024

**ASSINAM DIGITALMENTE VIA SIGADOC:** HEVERTON MOURETT DE OLIVEIRA - SECRETÁRIO ADJUNTO DE SEGURANÇA PÚBLICA SESP/CONTRATANTE e o representante RANIELLY GONÇALINA LEITE-SOLUÇÃO LOCADORA DE TOALETES LTDA/CONTRATADA.

Protocolo 1541518

**EXTRATO DO CONTRATO Nº 042/2024/SESP**

**DA ESPÉCIE:** Contrato que entre si celebram o **ESTADO DE MATO GROSSO**, por intermédio da **SECRETARIA DE ESTADO DE SEGURANÇA PÚBLICA - SESP** e a empresa **P.R.P BORGES COMERCIO LTDA**.

**DO OBJETO:** Aquisição de equipamentos de proteção individual, ferramentas e equipamentos para treinamento e combate a incêndio urbano estrutural, para atender as demandas do Corpo de Bombeiros Militar do Estado de Mato Grosso. Termo de Referência nº 214/2023/SESP

**DA MODALIDADE:** Pregão Eletrônico nº 122/2023/SESP

**PROCESSO:** CBM-PRO-2023/04203

**DO VALOR:** R\$ 131.497,50

**DA DOTAÇÃO ORÇAMENTÁRIA:** UO: 19101; Programa: 524/531; Projeto Atividade: 2729/1345; Fonte: 15010100/27590217; Natureza de Despesa:339030/449052

**DA VIGÊNCIA:** 26/01/2024 A 25/01/2025

**DA DATA:** 26/01/2024

**ASSINAM:** HEVERTON MOURETT DE OLIVEIRA - SECRETÁRIO ADJUNTO DE SEGURANÇA PÚBLICA/**CONTRATANTE** e PAULO ROGERIO PEREIRA BORGES - P.R.P BORGES COMERCIO LTDA/**CONTRATADA**.

Protocolo 1541522

**EXTRATO DO CONTRATO Nº 043/2024/SESP**

**DA ESPÉCIE:** Contrato que entre si celebram o **ESTADO DE MATO GROSSO**, por intermédio da **SECRETARIA DE ESTADO DE SEGURANÇA PÚBLICA - SESP** e a empresa **MAKAI EQUIPAMENTOS E SERVIÇOS LTDA**.

**DO OBJETO:** Aquisição de equipamentos de proteção individual, ferramentas e equipamentos para treinamento e combate a incêndio urbano estrutural, para atender as demandas do Corpo de Bombeiros Militar do Estado de Mato Grosso. Termo de Referência nº 214/2023/SESP

**DA MODALIDADE:** Pregão Eletrônico nº 122/2023/SESP

**PROCESSO:** CBM-PRO-2023/04203

**DO VALOR:** R\$ 28.999,98

**DA DOTAÇÃO ORÇAMENTÁRIA:** UO: 19101; Programa: 531; Projeto Atividade: 1345; Fonte: 27590217; Natureza de Despesa:449052

**DA VIGÊNCIA:** 29/01/2024 A 28/01/2025

**DA DATA:** 29/01/2024

**ASSINAM:** HEVERTON MOURETT DE OLIVEIRA - SECRETÁRIO ADJUNTO DE SEGURANÇA PÚBLICA/**CONTRATANTE** e TATIANA FÁTIMA BARBOSA - MAKAI EQUIPAMENTOS E SERVIÇOS LTDA/**CONTRATADA**.

Protocolo 1541528

**EXTRATO DO CONTRATO Nº 045/2024/SESP**

**DA ESPÉCIE:** Contrato que entre si celebram o **ESTADO DE MATO GROSSO**, por intermédio da **SECRETARIA DE ESTADO DE SEGURANÇA PÚBLICA - SESP** e a empresa **RENATO DA SILVA ALMEIDA - EPP**.

**DO OBJETO:** Aquisição de equipamentos de proteção individual, ferramentas e equipamentos para treinamento e combate a incêndio urbano estrutural, para atender as demandas do Corpo de Bombeiros Militar do Estado de Mato Grosso. Termo de Referência nº 214/2023/SESP

**DA MODALIDADE:** Pregão Eletrônico nº 122/2023/SESP

**PROCESSO:** CBM-PRO-2023/04203

**DO VALOR:** R\$ 104.969,00

**DA DOTAÇÃO ORÇAMENTÁRIA:** UO: 19101; Programa: 531/524/519; Projeto Atividade: 1345/2719/2844; Fonte: 27590217/15010100/27130000; Natureza de Despesa:449052/339030

**DA VIGÊNCIA:** 29/01/2024 A 28/01/2025

**DA DATA:** 29/01/2024

**ASSINAM:** HEVERTON MOURETT DE OLIVEIRA - SECRETÁRIO ADJUNTO DE SEGURANÇA PÚBLICA/**CONTRATANTE** e RENATO DA SILVA ALMEIDA - RENATO DA SILVA ALMEIDA - EPP/**CONTRATADA**.

Protocolo 1541530

**EXTRATO DO CONTRATO Nº 046/2024/SESP**

**DA ESPÉCIE:** Contrato que entre si celebram o **ESTADO DE MATO GROSSO**, por intermédio da **SECRETARIA DE ESTADO DE SEGURANÇA PÚBLICA - SESP** e a empresa **RESGATECNICA COMERCIO DE EQUIPAMENTOS DE RESGATE LTDA**.

**DO OBJETO:** Aquisição de equipamentos de proteção individual, ferramentas e equipamentos para treinamento e combate a incêndio urbano estrutural, para atender as demandas do Corpo de Bombeiros Militar do Estado de Mato Grosso. Termo de Referência nº 214/2023/SESP

**DA MODALIDADE:** Pregão Eletrônico nº 122/2023/SESP

**PROCESSO:** CBM-PRO-2023/04203

**DO VALOR:** R\$ 298.986,00.

**DA DOTAÇÃO ORÇAMENTÁRIA:** UO: 19101; Programa: 519; Projeto Atividade: 2844; Fonte: 27130000; Natureza de Despesa:449052/339030

**DA VIGÊNCIA:** 26/01/2024 A 25/01/2025

**DA DATA:** 26/01/2024

**ASSINAM:** HEVERTON MOURETT DE OLIVEIRA - SECRETÁRIO ADJUNTO DE SEGURANÇA PÚBLICA/**CONTRATANTE** e KARLA LORENA BRANDAO OLIVEIRA COSTA - RESGATECNICA COMERCIO DE EQUIPAMENTOS DE RESGATE/**CONTRATADA**.

Protocolo 1541531

**EXTRATO DO CONTRATO Nº 047/2024/SESP**

**DA ESPÉCIE:** Contrato que entre si celebram o **ESTADO DE MATO GROSSO**, por intermédio da **SECRETARIA DE ESTADO DE SEGURANÇA PÚBLICA - SESP** e a empresa **A. L. FORCE COMERCIAL LTDA**.

**DO OBJETO:** Aquisição de equipamentos de proteção individual, ferramentas e equipamentos para treinamento e combate a incêndio urbano estrutural, para atender as demandas do Corpo de Bombeiros Militar do Estado de Mato Grosso. Termo de Referência nº 214/2023/SESP

**DA MODALIDADE:** Pregão Eletrônico nº 122/2023/SESP

**PROCESSO:** CBM-PRO-2023/04203

**DO VALOR:** R\$ 6.716,00

**DA DOTAÇÃO ORÇAMENTÁRIA:** UO: 19101; Programa: 524; Projeto Atividade: 2719; Fonte: 15010100; Natureza de Despesa:339030

**DA VIGÊNCIA:** 26/01/2024 A 25/01/2025

**DA DATA:** 26/01/2024

**ASSINAM:** HEVERTON MOURETT DE OLIVEIRA - SECRETÁRIO ADJUNTO DE SEGURANÇA PÚBLICA/**CONTRATANTE** e PRISCILA PAPALE MASSOTE - A. L. FORCE COMERCIAL LTDA/**CONTRATADA**.

Protocolo 1541532

**EXTRATO DO CONTRATO Nº 048/2024/SESP**

**DA ESPÉCIE:** Contrato que entre si celebram o **ESTADO DE MATO GROSSO**, por intermédio da **SECRETARIA DE ESTADO DE SEGURANÇA PÚBLICA - SESP** e a empresa **MB COMERCIO DE MAQUINAS FERRAMENTAS E SERVIÇOS LTDA**.

**DO OBJETO:** Aquisição de equipamentos de proteção individual, ferramentas e equipamentos para treinamento e combate a incêndio urbano estrutural, para atender as demandas do Corpo de Bombeiros Militar do Estado de Mato Grosso. Termo de Referência nº 214/2023/SESP

**DA MODALIDADE:** Pregão Eletrônico nº 122/2023/SESP

**PROCESSO:** CBM-PRO-2023/04203

**DO VALOR:** R\$ 5.800,00

**DA DOTAÇÃO ORÇAMENTÁRIA:** UO: 19101; Programa: 524; Projeto Atividade: 2719; Fonte: 15010100; Natureza de Despesa:339030

**DA VIGÊNCIA:** 29/01/2024 A 28/01/2025

**DA DATA:** 29/01/2024

**ASSINAM:** HEVERTON MOURETT DE OLIVEIRA - SECRETÁRIO ADJUNTO DE SEGURANÇA PÚBLICA/**CONTRATANTE** e MAURO RENATO BECKER - MB COMÉRCIO DE MÁQUINAS FERRAMENTAS E SERVIÇOS LTDA/**CONTRATADA**.

Protocolo 1541533

**EXTRATO DO CONTRATO Nº 049/2024/SESP**

**DA ESPÉCIE:** Contrato que entre si celebram o **ESTADO DE MATO GROSSO**, por intermédio da **SECRETARIA DE ESTADO DE SEGURANÇA PÚBLICA - SESP** e a empresa **GRIMP EQUIPAMENTOS DE SEGURANÇA LTDA.**

**DO OBJETO:** Aquisição de equipamentos de proteção individual, ferramentas e equipamentos para treinamento e combate a incêndio urbano estrutural, para atender as demandas do Corpo de Bombeiros Militar do Estado de Mato Grosso. Termo de Referência nº 214/2023/SESP

**DA MODALIDADE:** Pregão Eletrônico nº 122/2023/SESP

**PROCESSO:** CBM-PRO-2023/04203

**DO VALOR:** R\$ 124.899,90.

**DA DOTAÇÃO ORÇAMENTÁRIA:** UO: 19101; Programa: 531; Projeto Atividade: 1345; Fonte: 15010100; Natureza de Despesa:44905

**DA VIGÊNCIA:** 29/01/2024 A 28/01/2025

**DA DATA:** 29/01/2024

**ASSINAM:** HEVERTON MOURETT DE OLIVEIRA - SECRETÁRIO ADJUNTO DE SEGURANÇA PÚBLICA/**CONTRATANTE** e PIERRE ALEXANDRE JEAN PAUL VIEIRA SUBLON - GRIMP EQUIPAMENTOS DE SEGURANÇA LTDA/**CONTRATADA**.

Protocolo 1541535

**EXTRATO DO CONTRATO Nº 050/2024/SESP**

**DA ESPÉCIE:** Contrato que entre si celebram o **ESTADO DE MATO GROSSO**, por intermédio da **SECRETARIA DE ESTADO DE SEGURANÇA PÚBLICA - SESP** e a empresa **B2B DISTRIBUIDORA EIRELI-ME.**

**DO OBJETO:** Aquisição de equipamentos de proteção individual, ferramentas e equipamentos para treinamento e combate a incêndio urbano estrutural, para atender as demandas do Corpo de Bombeiros Militar do Estado de Mato Grosso. Termo de Referência nº 214/2023/SESP

**DA MODALIDADE:** Pregão Eletrônico nº 122/2023/SESP

**PROCESSO:** CBM-PRO-2023/04203

**DO VALOR:** R\$ 10.898,55

**DA DOTAÇÃO ORÇAMENTÁRIA:** UO: 19101; Programa: 524; Projeto Atividade: 2719; Fonte:15010100; Natureza de Despesa:339030

**DA VIGÊNCIA:** 06/02/2024 A 05/02/2025

**DA DATA:** 06/02/2024

**ASSINAM:** HEVERTON MOURETT DE OLIVEIRA - SECRETÁRIO ADJUNTO DE SEGURANÇA PÚBLICA/**CONTRATANTE** e FLAVIA RAQUEL DE SOUZA - B2B DISTRIBUIDORA EIRELI-ME/**CONTRATADA**.

Protocolo 1541536

**EXTRATO DO CONTRATO Nº 051/2024/SESP**

**DA ESPÉCIE:** Contrato que entre si celebram o **ESTADO DE MATO GROSSO**, por intermédio da **SECRETARIA DE ESTADO DE SEGURANÇA PÚBLICA - SESP** e a empresa **ARP RESGATE COMERCIO DE EQUIPAMENTOS DE SEGURANÇA EIRELI.**

**DO OBJETO:** Aquisição de equipamentos de proteção individual, ferramentas e equipamentos para treinamento e combate a incêndio urbano estrutural, para atender as demandas do Corpo de Bombeiros Militar do Estado de Mato Grosso. Termo de Referência nº 214/2023/SESP

**DA MODALIDADE:** Pregão Eletrônico nº 122/2023/SESP

**PROCESSO:** CBM-PRO-2023/04203

**DO VALOR:** R\$ 161.744,80.

**DA DOTAÇÃO ORÇAMENTÁRIA:** UO: 19101; Programa: 524; Projeto Atividade: 2719; Fonte:15010100; Natureza de Despesa:339030

**DA VIGÊNCIA:** 30/01/2024 A 29/01/2025

**DA DATA:** 30/01/2024

**ASSINAM:** HEVERTON MOURETT DE OLIVEIRA - SECRETÁRIO ADJUNTO DE SEGURANÇA PÚBLICA/**CONTRATANTE** e ANA LUIZA GONÇALVES - ARP RESGATE COMÉRCIO DE EQUIPAMENTOS DE SEGURANÇA EIRELI/**CONTRATADA**.

Protocolo 1541537

**EXTRATO DO CONTRATO Nº 052/2024/SESP**

**DA ESPÉCIE:** Contrato que entre si celebram o **ESTADO DE MATO GROSSO**, por intermédio da **SECRETARIA DE ESTADO DE SEGURANÇA PÚBLICA - SESP** e a empresa **VS COMERCIO LTDA.**

**DO OBJETO:** Aquisição de equipamentos de proteção individual, ferramentas e equipamentos para treinamento e combate a incêndio urbano estrutural, para atender as demandas do Corpo de Bombeiros Militar do Estado de Mato Grosso. Termo de Referência nº 214/2023/SESP

**DA MODALIDADE:** Pregão Eletrônico nº 122/2023/SESP

**PROCESSO:** CBM-PRO-2023/04203

**DO VALOR:** R\$ 72.547,40.

**DA DOTAÇÃO ORÇAMENTÁRIA:** UO: 19101; Programa: 524; Projeto Atividade: 2719; Fonte:15010100; Natureza de Despesa:339030

**DA VIGÊNCIA:** 29/01/2024 A 28/01/2025

**DA DATA:** 29/01/2024

**ASSINAM:** HEVERTON MOURETT DE OLIVEIRA - SECRETÁRIO ADJUNTO DE SEGURANÇA PÚBLICA/**CONTRATANTE** e MAURICIO BERGAMASCO FILHO - VS COMERCIO LTDA/**CONTRATADA**.

Protocolo 1541538

**EXTRATO DO TERMO DE COOPERAÇÃO Nº 0017/2024**

**PROCESSO:** SESP-PRO-2023/56615

**DA ESPÉCIE:** Termo de Cooperação que celebram no Estado de Mato Grosso a Secretaria de Estado de Segurança Pública por intermédio da Polícia Militar e Corpo de Bombeiros Militar e do outro lado o Município de Cuiabá representado por sua Prefeitura Municipal.

**DO OBJETO:** A presente cooperação tem por objeto atuação em caráter voluntário e em horário de folga de policiais militares, bombeiros militares fardados, armados e munidos de equipamentos de proteção individual para a conjugação de esforços com o Cooperado no policiamento, combate e controle das atividades ilegais ou irregulares, depredação ao patrimônio público econômico-administrativo, social, cultural, ambiental desfavoráveis ao desenvolvimento municipal, com a finalidade de aprimorar o poder de polícia e a segurança pública municipal.

**DA VIGÊNCIA:** O prazo de validade do presente Termo de Cooperação será de quarenta e oito meses, contados a partir da assinatura e formalização, podendo ser prorrogado, mediante Termo Aditivo por períodos iguais e sucessivos, desde que justificado e solicitado antes da vigência.

**DO CONTROLE E FISCALIZAÇÃO:**

**FISCAIS PM:**

**FISCAL TITULAR:** Paulo Vitor Barboza de Oliveira

**MATRÍCULA:** 114639

**E-MAIL:** paulovictorcfo@hotmail.com

**FISCAL SUBSTITUTO:** João Costa Moura Filho

**MATRÍCULA:** 72316

**E-MAIL:**joaomoura@pm.mt.gov.br

**FISCAIS CBM:**

**FISCAL TITULAR:** Gustavo Corrêa da Silva Campos

**MATRÍCULA:**232841

**E-mail:**gustavocorreasc@gmail.com

**FISCAL SUBSTITUTO:** Yara Corrêa dos Santos

**MATRÍCULA:**246678

**E-MAIL:** yarasantos@cbm.mt.gov.br

**DATA DA ASSINATURA:** 02/02/2024

**ASSINAM:** HEVERTON MOURETT DE OLIVEIRA (Secretário Adjunto de Segurança Pública); **ALESSANDRO BORGES FERREIRA** (Comandante Geral do Corpo de Bombeiros Militar); **ALEXANDRE CORREA MENDES** (Comandante Geral da Polícia Militar), **EMANUEL PINHEIRO** (Prefeito Municipal de Cuiabá).

Protocolo 1541550

**EXTRATO DO CONTRATO Nº 481/2023/SESP**

**DA ESPÉCIE:** Contrato que entre si celebram o **ESTADO DE MATO GROSSO**, por intermédio da **SECRETARIA DE ESTADO DE SEGURANÇA PÚBLICA - SESP** e a empresa **BUILT UP ENGENHARIA E SOLUÇÕES LTDA.**

**DO OBJETO:** Prestação de serviço especializado de engenharia e arquitetura para a elaboração de solução completa incluindo o desenvolvimento de anteprojeto arquitetônico, projeto básico, complementar e executivo, para demolição de estruturas existentes e execução de obras de construção para atender as necessidades da Secretaria Adjunta de Administração Penitenciária, da Secretaria de Estado de Segurança Pública de Mato Grosso, seguindo o Memorial Descritivo, Programa de Necessidades e seus Parâmetros.

**DA MODALIDADE:** DISPENSA DE LICITAÇÃO nº 005/2023/SESP

**PROCESSO:** SESP-PRO-2023/19092

**DO VALOR:** R\$ 521.336,71

**DA DOTAÇÃO ORÇAMENTÁRIA:** UO: 19101; Programa: 531; Projeto Atividade: 1422; Fonte:15010100; Natureza de Despesa: 449051

**DA VIGÊNCIA:** 08/02/2024 A 07/06/2024

**DA DATA:** 08/02/2024

**ASSINAM:** HEVERTON MOURETT DE OLIVEIRA - SECRETÁRIO ADJUNTO DE SEGURANÇA PÚBLICA/**CONTRATANTE** e PAULO AUGUSTO SANTOS DA SILVA - BUILT UP ENGENHARIA E SOLUÇÕES LTDA/**CONTRATADA**.

Protocolo 1541592



ATA REUNIÃO REALIZADA PELA COMISSÃO PERMANENTE  
INSTITUÍDA PELA PORTARIA Nº 146/2018/GAB/SEJUDH

(...)

Assim, a **Comissão Permanente instituída pela Portaria Nº 146/2018/GAB/SEJUDH/MT**, competente para instrução, análise e deliberação de processos referente a suspensão do porte de arma de fogo de Agentes Penitenciários, em reunião realizada no dia 08/02/2024 e por unanimidade de votos.

**RESOLVEM:**

1 - Processo SESP-PRO-2024/05206 - MANIFESTAR pela **SUSPENSÃO** do **porte de arma de fogo** concedido a Agente Penitenciário do Sistema Penitenciário **G.F.E. de S**, por se enquadrar na hipótese disposta no Art. 14, inc. II, da Instrução Normativa Nº 001/2023/GAB-SAAP/SESP, condicionando-se a revogação da suspensão, a apresentação de atestado psicológico. Devera cumprir a jornada de trabalho em regime de expediente.

2 - Processo SESP-PRO-2023/84945 - MANIFESTAR pela **SUSPENSÃO** do **porte de arma de fogo** concedido ao Agente Penitenciário do Sistema Penitenciário **A.L.P.B.S**, por se enquadrar na hipótese disposta no Art. 14, inc. II, da Instrução Normativa Nº 001/2023/GAB-SAAP/SESP, condicionando-se a revogação da suspensão a apresentação de relatório da equipe da Gerência de Saúde e Segurança, onde o mesmo devera ter o acompanhamento pelo período mínimo de 03 (três) meses, e a apresentação de atestado psicológico. Devera cumprir a jornada de trabalho em regime de expediente.

3 - Processo SESP-PRO-2023/12072 - MANIFESTAR pela **SUSPENSÃO** do **porte de arma de fogo** concedido ao Agente Penitenciário do Sistema Penitenciário **J.F.F.**, por se enquadrar na hipótese disposta no Art. 14, inc. II, da Instrução Normativa Nº 001/2023/GAB-SAAP/SESP, condicionando-se a revogação da suspensão, a apresentação de atestado psicológico. Devera cumprir a jornada de trabalho em regime de expediente.

Apresentada a carteira funcional o diretor deverá encaminhá-la a GALP e adotar providências de não mais cautelar armas para tais servidores e de lotá-lo em regime de expediente.

A Coordenadoria de Ensino e Aperfeiçoamento do Servidor Penitenciário/CEASP deverá ser oficializada para que inclua os servidores com condicionante de realização de curso, na(s) turma(s) com data mais próxima.

A GALP deverá promover a restituição da carteira funcional do servidor que teve a revogação da decisão de suspensão.

Protocolo 1541578

**PORTARIA Nº 021/2024/GAB/UNISCOR/SP/SESP**

Mantém os membros da Comissão Processante do Processo Administrativo Disciplinar nº 005/2023 e concede prorrogação de prazo para conclusão dos trabalhos.

**O SECRETÁRIO DE ESTADO DE SEGURANÇA PÚBLICA**, no uso de suas atribuições que lhe são conferidas pelos artigos 69 e 75, §1º da Lei Complementar nº 207, de 29/12/2004, alterada pelas Leis Complementares nº 213/2005 e 550/2014:

Considerando a justificativa do pedido de prorrogação de prazo, formulada e fundamentada pelo Presidente da Comissão Processante do Processo Administrativo Disciplinar nº 005/2023;

Considerando o Princípio do Contraditório e da Ampla Defesa, com fulcro no art. 5º, inciso LV da Constituição Federal;

**RESOLVE:**

**Art. 1º** - Manter a designação dos atuais membros da Comissão Processante, instituída Portaria nº 288/2023/CGE-COR/SESP, publicada no D.O.E. de 29/11/2023, pg. 66, para dar continuidade aos trabalhos no Processo Administrativo Disciplinar nº 005/2023.

**Art. 2º** - Conceder prorrogação de prazo de 60 (sessenta) dias, com efeitos a partir de 29/01/2024, para a conclusão do sobredito Processo Administrativo Disciplinar, pelos motivos carreados aos autos.

**Art. 3º** - Esta Portaria entra em vigor na data de sua publicação.

Registre-se. Publique-se. CUMPRA-SE.

Cuiabá-MT, 08 de janeiro de 2024.

**César Augusto de Camargo Roveri - Cel PM**  
Secretário de Estado de Segurança Pública

Protocolo 1541643

PJC

**POLÍCIA JUDICIÁRIA CIVIL****EXTRATO DA PORTARIA N. 2024.10.1815**  
**P.A.D. nº 225.7.2024.1**

O CORREGEDOR-GERAL DA POLÍCIA JUDICIÁRIA CIVIL DO ESTADO DE MATO GROSSO, no uso de suas atribuições legais etc, com fundamento nos artigos 16, § 1º, inciso III, 221, 255, 256 e ss. da LCE 407/2010, resolve instaurar PROCESSO ADMINISTRATIVO DISCIPLINAR em face de: B.C.M. matrícula nº 229614, policial civil, em face da presença de indícios de prática, em tese, das infrações disciplinares tipificadas no art. 219, incisos I, II, XIII e XIV (descumprimento dos deveres), art. 220. 1º, inciso II (proibição de primeiro grau), 220. 2º, incisos XVII e XLII (2x) (proibições de segundo grau) e 220. 4º, inciso IV (proibição de quarto grau) todos da LCE n. 407/2010, designando como Autoridade Processante o Sr. Corregedor-Auxiliar Guilherme Berto Nascimento Fachinelli.

PRAZO DE CONCLUSÃO: 60 (sessenta) dias prorrogáveis por igual prazo (art. 261 da LCE nº. 407/2010).

Cuiabá/MT, 07 de fevereiro de 2024.

Jeset Arilson Munhoz de Lima  
Corregedor-Geral

Maristene Aparecida Sales  
Escrivã de Polícia

Protocolo 1541166

**Portaria nº 038/2024/GAB/SESP/MT**

**O SECRETÁRIO DE ESTADO DE SEGURANÇA PÚBLICA** no uso de suas atribuições legais, e considerando o disposto na Lei nº. 9666 de 13 de dezembro de 2011, Lei n. 9739 de 15 de maio de 2012 e no Decreto n. 3006 de 05 de maio de 2004.

**RESOLVE:**

**Art. 1º** Homologar as Avaliações Anuais de Desempenho dos servidores da Polícia Judiciária Civil, constantes do anexo 01 referente aos anos de 2011 e 2020 nos termos do art. 9, do Decreto 3006 de 05 de Maio de 2004.

Registrada, Publicada, Cumpra-se.

Cuiabá-MT, 06 de fevereiro de 2024

**Cesar Augusto de Camargo Roveri**  
Secretário de Estado de Segurança Pública  
Assinado via Sigadoc

**De Acordo:**

**Daniela Silveira Maidel**  
Delegada Geral da Polícia Judiciária Civil /MT  
Assinado via Sigadoc

Anexo 01 da Portaria 038/2024/GAB/SESP/MT Dec. 3006 (2011,2020)					
Matricula	Nome do Servidor	Função	Ano	Interstício	Nota
82372	ANTONIO AUGUSTO NULFO DE FREITAS	Investigador	2011/2012	02/06/2011 A 01/06/2012	10,00
136312	EDILSON PEREIRA LIZ	Investigador	2020/2021	30/03/2020 A 29/03/2021	9,99

Protocolo 1541146

**Portaria Nº 2024.10.53/DGPJC**

**A DELEGADA GERAL DA POLÍCIA JUDICIÁRIA CIVIL** no uso das atribuições legais que lhe confere o artigo 12 da Lei Complementar nº 407/2010, e considerando o disposto na Lei nº. 7554 de 10 de dezembro de 2001, Lei nº. 7461 de 13 de julho de 2001 e no Decreto nº. 1303 de 03 de março de 2022 e na Instrução Normativa nº 15/2022/SEPLAG de 15 de dezembro de 2022..

**RESOLVE:**

**Art. 1º** Homologar as Avaliações Anuais de Desempenho dos servidores da Polícia Judiciária Civil, constantes do anexo 01, referentes aos anos de 2022 e 2023 nos termos do art. 9º, da Instrução Normativa nº 15/2022/SEPLAG, de 15 de dezembro de 2022.

Registrada,  
Publicada,  
Cumpra-se.

Cuiabá-MT, 05 de fevereiro de 2024

**Luciani Barros Pereira de Lima**

Presidente da Comissão Setorial de Avaliação de Desempenho da Polícia Judiciária Civil  
Assinado via Sigadoc

**Daniela Silveira Maidel**

Delegada Geral da Polícia Judiciária Civil /MT  
Assinado via Sigadoc

**Anexo 01 da Portaria 2024.10.53/DGPJC**

Matricula	Nome do Servidor	Função	Ano	Interstício	Nota
259381/001	ANA MARIA REGO DA SILVA	Analista Des. Econ. e Social	2022/2023	17/12/2022 A 16/12/2023	99,00
32572/001	ANA TEREZA DA SILVA CARVALHO	Investigador	2022/2023	29/12/2022 A 28/12/2023	100,00
204208/043	DANIELA DO CARMO REIS	Escrivão	2023/2024	26/01/2023 A 25/01/2024	AVALIAÇÃO NÃO EFETUADA
259666/001	DANIELA WINGERT BOGO	Escrivão	2023/2024	26/01/2023 A 25/01/2024	AVALIAÇÃO NÃO EFETUADA
111023/007	FRANCINALDO DE SOUSA MIRANDA	Escrivão	2023/2024	26/01/2023 A 25/01/2024	AVALIAÇÃO NÃO EFETUADA
44146/001	GERALDINA GONCALVES DA SILVA MAGALHAES	Investigador	2023/2024	05/01/2023 A 04/01/2024	100,00
291170/001	GUSTAVO GODOY ALEVADO	Delegado	2022/2023	21/12/2022 A 20/12/2023	100,00
229605/002	JORDANY PEREIRA DE SOUZA	Investigador	2023/2024	26/01/2023 A 25/01/2024	AVALIAÇÃO NÃO EFETUADA
44022/001	JOSE FERNANDES NUNES DE ARAUJO	Escrivão	2023/2024	05/01/2023 A 04/01/2024	99,89
259787/001	KARINA ALVES RONDON DE LIMA	Escrivão	2023/2024	26/01/2023 A 25/01/2024	AVALIAÇÃO NÃO EFETUADA
44009/001	KATIA CILENE RODRIGUES DE ARRUDA	Escrivão	2023/2024	05/01/2023 A 04/01/2024	100,00
259803/001	LAZARA NUBIA FERREIRA MARQUES DE SOUSA	Investigador	2023/2024	26/01/2023 A 25/01/2024	AVALIAÇÃO NÃO EFETUADA
259864/001	RAFAEL FERREIRA PANIAGO	Investigador	2023/2024	26/01/2023 A 25/01/2024	AVALIAÇÃO NÃO EFETUADA
44041/001	ROBERTO MARTINS CORREIA	Investigador	2023/2024	05/01/2023 A 04/01/2024	100,00
44110/001	SEBASTIAO CARLOS DE FIGUEIREDO	Escrivão	2023/2024	05/01/2023 A 04/01/2024	97,61
259914/001	WALBER CAMPOS DO CARMO	Investigador	2023/2024	26/01/2023 A 25/01/2024	AVALIAÇÃO NÃO EFETUADA
44019/001	WILMA ALVES SANTANA	Investigador	2023/2024	05/01/2023 A 04/01/2024	100,00

Protocolo 1541148

SEDUC

## SECRETARIA DE ESTADO DE EDUCAÇÃO

CONSELHO ESTADUAL DE EDUCAÇÃO  
CÂMARA DE EDUCAÇÃO PROFISSIONAL E DE EDUCAÇÃO  
SUPERIOR - CEPS  
ATOS DA PRESIDÊNCIA

ATO 095/2024-CEE/MT

**INTERESSADA: ESCOLA TÉCNICA ESTADUAL DE EDUCAÇÃO PROFISSIONAL E TECNOLÓGICA DE SINOP**, localizada na Avenida dos Flamboyants, esquina com a Avenida das Sibipirunas, S/N, Bairro: Jardim Jacarandás, Município de Sinop-MT, mantida pela Secretaria de Estado de Ciência, Tecnologia e Inovação - SECITECI. **DECISÃO:** Com fulcro no Processo Nº 1602/2023/SIPE-CEE/MT e no **Parecer CEPS Nº 55/2024**, aprovado em 31 de janeiro de 2024, resolve conceder **AUTORIZAÇÃO** para oferta do Curso de Educação Profissional Técnica de Nível Médio em Sistema de Energia Renovável - Eixo Tecnológico: Controle e Processos Industriais, na forma concomitante, concomitante intercomplementar e subsequente, com saídas intermediárias, presencial, por 4 (quatro) anos, no período de 05/02/2024 a 05/02/2028.

ATO 096/2024-CEE/MT

**INTERESSADA: ESCOLA TÉCNICA ESTADUAL DE EDUCAÇÃO PROFISSIONAL E TECNOLÓGICA DE SINOP**, localizada na Avenida dos Flamboyants, esquina com a Avenida das Sibipirunas, S/N, Bairro: Jardim Jacarandás, Município de Sinop-MT, mantida pela Secretaria de Estado de Ciência, Tecnologia e Inovação - SECITECI. **DECISÃO:** Com fulcro nos Processos 1688/2015/SIPE-CEE/MT e SECITECI-PRO-2023/01941 e no **Parecer CEPS Nº 36/2024**, aprovado em 31 de janeiro de 2024, resolve **CONVALIDAR**, para fins de registro e Expedição de Diplomas, os estudos dos discentes abaixo relacionados, concluintes do Curso de Educação Profissional Técnica de Nível Médio em Logística - Eixo Tecnológico: Gestão e Negócios, fora de Sede, ofertado no Município de Juara-MT, no período de 16/11/2015 a 12/05/2017:

NOME	CPF
Jairo Kaname Hata	019-509.579-00
Jakeline Coutinho de Lima	029.843.981.00
José Henrique Aparecido de Lemos	055.925.881.00
Leticia Ferreira da Silva	053.529.331.30
Marcelo Pereira Campos	049.359.241-52
Natalia Gabriela dos Santos da Silva	060.961.781-89
Thierry Rick Sebastião de Araújo	042.167.621-31
Valmir Tinti	015.344.541-60

ATO 097/2024-CEE/MT

**INTERESSADA: UNEC UNIDADE DE EDUCACAO DE CUIABA**, localizada na Avenida General Melo, Nº 2356, Bairro: Campo Velho, Município de Cuiabá-MT, mantida pela UNEC - Unidade de Educação de Cuiabá LTDA-ME, com CNPJ: 11.071.485/0001-20. **DECISÃO:** Com fulcro no Processo Nº 398/2022/SIPE/CEE-MT e no **Parecer CEPS Nº 38/2024**, aprovado em 31 de janeiro de 2024, resolve conceder **AUTORIZAÇÃO** para oferta do Curso de Educação Profissional Técnica de Nível Médio em Transações Imobiliárias - Eixo Tecnológico: Gestão e Negócios, na Modalidade Educação à Distância-EaD, por 4 (quatro) anos, no período de 05/02/2024 a 05/02/2028.

ATO 098/2024-CEE/MT

**INTERESSADA: ESCOLA TÉCNICA ESTADUAL DE EDUCAÇÃO PROFISSIONAL E TECNOLÓGICA DE TANGARÁ DA SERRA**, localizada na Rua São Paulo, Nº 2631 E, Bairro: Jardim Goiás, Município de Tangará da Serra-MT, mantida pela Secretaria de Estado de Ciência, Tecnologia e Inovação - SECITECI. **DECISÃO:** Com fulcro no Processo SECITECI-PRO-2023/00044 e no **Parecer CEPS Nº 71/2024**, aprovado em 31 de janeiro de 2024, resolve **CONVALIDAR**, para fins de registro e Expedição de Diplomas, os estudos dos discentes abaixo relacionados, concluintes do Curso de Educação Profissional Técnica de Nível Médio em Segurança do Trabalho - Eixo Tecnológico: Segurança, fora de Sede, ofertado no Município de Cuiabá-MT, no período de 11/06/2018 a 11/08/2020:

NOME	CPF
Isis Santos Da Silva	067.894.451-29
Maísa Maria Pereira Batista Silva	060.666.681-88

Conselho Estadual de Educação, em Cuiabá-MT, 05 de fevereiro de 2024.

GELSON MENEGATTI FILHO  
Presidente do CEE-MTANA MARIA DI RENZO  
Presidente da CEPS/CEE-MT

Protocolo 1541556

CONSELHO ESTADUAL DE EDUCAÇÃO  
CÂMARA DE EDUCAÇÃO BÁSICA - CEB  
ATOS DA PRESIDÊNCIA

ATO 099/2024-CEE/MT

**INTERESSADA: ESCOLA ESTADUAL DEPUTADO FRANCISCO EDUARDO RANGEL TORRES**, localizada na Avenida 7 de Setembro, Nº 1017, Bairro: Cidade Alta, Município de Rio Branco-MT, mantida pela Secretaria de Estado de Educação. **DECISÃO:** Com fulcro no Processo Nº 1148/2022/SIPE-CEE/MT e no **Parecer CEB Nº 81/2024**, aprovado em 06 de fevereiro de 2024, resolve conceder **NOVA AUTORIZAÇÃO** para oferta da Educação Básica, Etapas: Ensino Fundamental e Ensino Médio; Ensino Fundamental e Ensino Médio na Modalidade de Educação de Jovens e Adultos/EJA, pelo período de 01/01/2024 a 31/12/2028.

ATO 100/2024-CEE/MT

**INTERESSADA: ESCOLA ESTADUAL JOSÉ LEITE DE MORAES**, localizada na Rua Senador Vicente Vuolo, S/N, Bairro: Cristo Rei, Município de Várzea Grande-MT, mantida pela Secretaria de Estado de Educação. **DECISÃO:** Com fulcro no Processo Nº 21/2024/SIPE-CEE/MT e no **Parecer CEB Nº 107/2024**, aprovado em 06 de fevereiro de 2024, resolve conceder **CONVALIDAÇÃO** dos estudos realizados pelos discentes matriculados, frequentes e concluintes das Etapas: Ensino Fundamental e Ensino Médio; Ensino Fundamental e Ensino Médio na Modalidade Educação de Jovens e Adultos/ EJA, ofertados no ano letivo de 2023.

ATO 101/2024-CEE/MT

**INTERESSADA: ESCOLA ESTADUAL DEPUTADO FRANCISCO EDUARDO RANGEL TORRES**, localizada na Avenida 7 de Setembro, Nº 1017, Bairro: Cidade Alta, Município de Rio Branco-MT, mantida pela Secretaria de Estado de Educação. **DECISÃO:** Com fulcro no Processo Nº 13/2024/SIPE-CEE/MT e no **Parecer CEB Nº 106/2024**, aprovado em 06 de fevereiro de 2024, resolve conceder **CONVALIDAÇÃO** dos estudos realizados pelos discentes matriculados, frequentes e concluintes das Etapas: Ensino Fundamental e Ensino Médio, ofertados no ano letivo de 2023.

ATO 102/2024-CEE/MT

**INTERESSADA: ESCOLA ESTADUAL MILITAR TIRADENTES 3º SGT PM JUSTINO PINHEIRO DOS SANTOS**, localizada na Avenida Planalto, Nº 3715, Bairro: Universitário, Município de Água Boa-MT, mantida pela Secretaria de Estado de Educação. **DECISÃO:** Com fulcro no Processo Nº 384/2023/SIPE-CEE/MT e no **Parecer CEB Nº 77/2024**, aprovado em 06 de fevereiro de 2024, resolve conceder **CREDECIMENTO** para oferta da Educação Básica, a partir de 01/01/2023.

ATO 103/2024-CEE/MT

**INTERESSADA: ESCOLA ESTADUAL MILITAR TIRADENTES 3º SGT PM JUSTINO PINHEIRO DOS SANTOS**, localizada na Avenida Planalto, Nº 3715, Bairro: Universitário, Município de Água Boa-MT, mantida pela Secretaria de Estado de Educação. **DECISÃO:** Com fulcro no Processo Nº 1249/2023/SIPE-CEE/MT e no **Parecer CEB Nº 78/2024**, aprovado em 06 de fevereiro de 2024, resolve conceder **AUTORIZAÇÃO** para oferta da Educação Básica, Etapas: Ensino Fundamental e Ensino Médio, pelo período de 01/01/2024 a 31/12/2028. E convalidar os estudos dos discentes matriculados, frequentes e concluintes de Etapas no ano letivo de 2023.

ATO 104/2024-CEE/MT

**INTERESSADA: ESCOLA MUNICIPAL INDIGENA HANAWINÃ**, localizada na Aldeia Três Lagoas, S/N, Zona Rural, Município de Conquista D'Oeste-MT, mantida pela Prefeitura Municipal de Conquista D'Oeste, com CNPJ: 04.219.688/0001-56. **DECISÃO:** Com fulcro no Processo Nº 1798/2022/SIPE-CEE/MT e no **Parecer CEB Nº 68/2024**, aprovado em 06 de fevereiro de 2024, resolve conceder **NOVA AUTORIZAÇÃO** para oferta da Educação Básica, Etapas: Educação Infantil e Ensino Fundamental na Modalidade Educação Escolar Indígena e Ensino Fundamental nas Modalidades Educação de Jovens e Adultos-EJA e Educação Escolar Indígena, pelo período de 01/01/2024 a 31/12/2026. E convalidar os estudos dos discentes matriculados, frequentes e concluintes de Etapas no ano letivo de 2023. A Mantenedora e a Mantida devem atender as recomendações do Parecer em epígrafe.



## ATO 105/2024-CEE/MT

**INTERESSADA:** ESCOLA MUNICIPAL SANTA TEREZINHA, localizada na Rua Km 3, Bairro: Área Industrial, Município de Marcelândia-MT, mantida pela Prefeitura Municipal de Marcelândia, com CNPJ: 03.238.987/0001-75. **DECISÃO:** Com fulcro no Processo Nº 677/2023/SIPE-CEE/MT e no Parecer CEB Nº 71/2024, aprovado em 06 de fevereiro de 2024, resolve conceder **CONVALIDAÇÃO** dos estudos realizados pelos discentes matriculados, frequentes e concluintes das Etapas: Ensino Fundamental e Ensino Médio na Modalidade Educação de Jovens e Adultos/EJA, ofertados no ano letivo de 2021.

## ATO 106/2024-CEE/MT

**INTERESSADO:** COLEGIO LEPANTO, localizado na Rua Carini, Nº 305, Bairro: Residencial Florença, Município de Sinop-MT, mantido pelo Instituto Lepanto, com o CNPJ: 52.299.389/0001-11. **DECISÃO:** Com fulcro no Processo Nº 1665/2023/SIPE-CEE/MT e no Parecer CEB Nº 99/2024, aprovado em 06 de fevereiro de 2024, resolve conceder **AUTORIZAÇÃO** para oferta da Educação Básica, Etapa: Ensino Fundamental, pelo período de 01/01/2024 a 31/12/2028.

## ATO 107/2024-CEE/MT

**INTERESSADA:** ESCOLA DE EDUCAÇÃO INFANTIL ALEGRIA DE APRENDER, localizada na Avenida Cristovão Colombo - Travessa E, S/N, Bairro: Centro Novo, Município de Peixoto de Azevedo-MT, mantida por ROSIMEIRE DE SOUZA, com o CNPJ: 03.085.572/0001-09. **DECISÃO:** Com fulcro no Processo Nº 1696/2022/SIPE-CEE/MT e no Parecer CEB Nº 69/2024, aprovado em 06 de fevereiro de 2024, resolve conceder **NOVA AUTORIZAÇÃO** para oferta da Educação Básica, Etapas: Educação Infantil e Ensino Fundamental, pelo período de 01/01/2024 a 31/12/2028.

Conselho Estadual de Educação, em Cuiabá-MT, 07 de fevereiro de 2024.

**GELSON MENEGATTI FILHO**

Presidente do CEE-MT

**ADRIANA TOMASONI**

Presidente da CEB/CEE-MT

Protocolo 1541560

**CONSELHO ESTADUAL DE EDUCAÇÃO  
CÂMARA DE EDUCAÇÃO PROFISSIONAL E DE EDUCAÇÃO  
SUPERIOR - CEPS  
ATO DA PRESIDÊNCIA**

## ATO 108/2024-CEE/MT

**INTERESSADA:** ESCOLA TÉCNICA ESTADUAL DE EDUCAÇÃO PROFISSIONAL E TECNOLÓGICA, localizada na Avenida Gonçalo Antunes de Barros, S/N, Bairro: Novo Mato Grosso, Município de Cuiabá-MT, mantida pela Secretaria de Estado de Ciência, Tecnologia e Inovação - SECITECI. **DECISÃO:** Com fulcro no Processo Nº 9460/2022/SIPE/CEE-MT e no Parecer CEPS Nº 3/2024, aprovado em 16 de janeiro de 2024, resolve conceder **AUTORIZAÇÃO** para oferta do Curso de Educação Profissional Técnica de Nível Médio em Enfermagem - Eixo Tecnológico: ambiente e saúde, na forma concomitante e subsequente, presencial, por 4 (quatro) anos, no período de 29/07/2022 a 29/07/2026.

Conselho Estadual de Educação, em Cuiabá-MT, 05 de fevereiro de 2024.

**GELSON MENEGATTI FILHO**

Presidente do CEE-MT

**ANA MARIA DI RENZO**

Presidente da CEPS/CEE-MT

Protocolo 1541561

## EDITAL Nº 003/2024/GS/SEDUC/MT

**Dispõe sobre a implantação e seleção para concessão de Bolsa Interiorização para Gestores e professores nas Unidades de Ensino da Zona Rural e Indígenas da Rede Pública do Estado de Mato Grosso.**

**O SECRETÁRIO DE EDUCAÇÃO DO ESTADO DE MATO GROSSO**, no uso de suas atribuições legais, e Considerando a Lei Estadual nº 11.668 de 11 de janeiro de 2022, **Considerando** o Decreto nº 1.293 de 15 de fevereiro de 2022, Considerando a Lei nº 50 de 01 de outubro de 1998, a Lei Complementar nº 04, de 15 de outubro de 1990, o Decreto nº 331 de 19/12/2019 que regulamenta a Lei nº 8.404 de 27/12/2005, a Lei Complementar nº 600 de 19/12/17 e Instrução Normativa nº 04/2023.

**RESOLVE:**

Tornar público por meio do presente EDITAL as normas e instruções para implantação e concessão de bolsa interiorização para os profissionais da rede estadual de educação efetivos ou candidatos a contrato temporário que desejam atuar com bolsa interiorização em vagas da zona rural ou unidade escolar indígena específica, selecionadas da Rede Pública de Ensino do Estado de Mato Grosso.

**1. DAS DISPOSIÇÕES PRELIMINARES**

**1.1.** Trata-se de Edital de chamamento de profissionais da rede estadual de educação efetivos ou candidatos a contrato temporário selecionados através do Edital nº 011/2023/GS/SEDUC/MT, Edital nº 024/2023/GS/SEDUC/MT e seus internos/emergenciais, para seleção de Diretores, Coordenadores Pedagógicos e professores habilitados, que desejam atuar para o Estado de Mato Grosso como bolsista nas unidades escolares da rede pública estadual de ensino de Mato Grosso no quadriênio 2024/2027 conforme disposto nos itens: 2.1.1, 2.1.2 e 2.1.3, nas vagas em Unidades de Ensino da Zona Rural ou nas unidades escolares indígenas específicas, definidas para atendimento de interesse desta Administração Pública Estadual.

**1.2.** O presente Edital será regido conforme as regras nele contidas, bem como nos eventuais anexos, retificações, instruções específicas ou editais complementares, caso haja, a serem divulgados no site desta Secretaria de Estado de Educação, no endereço eletrônico [www.seduc.mt.gov.br](http://www.seduc.mt.gov.br) - PAS/PSS, e publicados no Diário Oficial do Estado de Mato Grosso, sendo de total e exclusiva responsabilidade do candidato o seu acompanhamento.

**1.3.** O presente Edital, seus eventuais anexos, retificações, instruções específicas ou editais complementares, terá a fiscalização de sua execução feita pelos Diretores das DRE's.

**1.4.** Trata-se de iniciativa para selecionar Diretores de Unidades, Coordenadores Pedagógicos e Professores habilitados para atuarem nas unidades escolares de mais difícil acesso, que demandam longo deslocamento. Isto posto, a todos os candidatos selecionados e convocados para a bolsa, aplicam-se as mesmas leis, regras, portarias, instruções normativas e orientações técnicas vigentes, bem como os mesmos regimentos, direitos e deveres existentes, que norteiam a prática profissional de toda a classe de professores e demais servidores da educação.

**2. DAS FUNÇÕES**

**2.1.** Este Edital destina-se à seleção de servidores para vagas de Diretor (a) de Unidade e Coordenador (a) Pedagógico e Professores nas Unidades de Ensino da Zona Rural ou as Unidades escolares indígenas disponíveis, dando o direito à bolsa interiorização, no quadriênio 2024/2027.

**2.1.1 Para o cargo de Diretor Escolar** o mandato será de 04 (quatro) anos;

**2.1.2 Para o cargo de Coordenador Pedagógico** a designação será de 04 (quatro) anos.

**2.1.3 Para o cargo de Professor** a designação será de 01 (um) ano, respeitando o período letivo de 2024.

**2.2.** A seleção a ser realizada deverá atender o exercício das funções com exigência de formações:

**2.2.1. Nível Superior:** Diretor (a) de Unidade, Coordenador Pedagógico e Professor, em conformidade com o inciso I do art. 9º, da Lei Estadual nº 11.668/2022, deverá ser professor contratado pelo Edital nº 011/2023/GS/SEDUC/MT, Edital nº 024/2023/GS/SEDUC/MT e eventuais editais internos/emergenciais, com formação superior e/ou habilitação específica.

**3. DA BOLSAS**

**3.1.** Com a finalidade de ampliar o atendimento às unidades de ensino de Campo e Indígenas da Rede Pública Estadual de Ensino do Estado de Mato Grosso, por profissionais habilitados e, assim, contribuir com o atendimento das metas estabelecidas nos planos nacional e estadual de educação, ficam criadas as seguintes vantagens pecuniárias, a título de ajuda de custo:

I - O valor da bolsa a ser pago aos selecionados será de 2.000,00 (dois mil reais);

II - A Bolsa Interiorização poderá ser paga mensalmente enquanto durarem as designações aos quais os servidores foram selecionados.

III - A Bolsa Interiorização poderá ser paga em ciclo diferente do salário a ser recebido pelo servidor bolsista, conforme definições da Folha de Pagamento.

**3.2.** A Bolsa interiorização, em hipótese alguma:

I - Será incorporada à remuneração do servidor;

II - Constituirá base de incidência de encargos trabalhistas, previdenciários e ou outros;

III - Integrará o pagamento de férias ou de gratificação natalina;

IV - Poderá ser considerada para fins de cálculos financeiros em hipótese de verbas rescisórias.

**3.3. A bolsa interiorização somente será concedida a profissionais da educação básica do cargo de professor com formação superior e/ou habilitação específica.**

#### **4. DAS VAGAS**

**4.1.** As vagas nas Unidades de Ensino da Zona Rural ou as Unidades escolares indígenas disponíveis que dão direito à bolsa interiorização são específicas para atendimento de interesse desta Administração Estadual.

**4.2.** A seleção para concessão de Bolsa Interiorização será destinada para profissionais da rede estadual de educação efetivos ou candidatos a contrato temporário contratados.

**4.3.** As vagas que se referem o certame, preferencialmente, são aquelas que não foram preenchidas, ou não foram atribuídas no período regular na zona rural ou indígena.

**4.3.1.** Suprindo todas as vagas em aberto, e ainda restando número de bolsa na DRE, esta poderá ofertar aos docentes, já atribuídos nestas unidades de ensino, que também se enquadram nos itens: 5.3.1 e 5.3.2.

**4.3.2.** A quantidade de bolsas interiorização que podem ser concedidas simultaneamente neste Edital, é de até 300 (trezentas) bolsas.

**4.4.** Havendo comprovada necessidade, poderá haver o aumento do número de vagas tratados no parágrafo único, devendo ser observado o limite previsto na Lei nº 11.668, de 2022.

**4.5.** A bolsa interiorização é vinculada às vagas em escolas de campo ou às unidades escolares indígenas específicas, e em hipótese alguma acompanhará o servidor bolsista que for removido ou designado para outras unidades escolares, seja a pedido ou não do servidor.

**4.6.** Na hipótese de o servidor bolsista ser removido ou designado, deixando assim livre a vaga que lhe deu direito à bolsa, a concessão do valor será imediatamente cessada e ofertada a outro servidor previamente inscrito neste Edital.

#### **5. DOS CRITÉRIOS DE SELEÇÃO**

**5.2.** O candidato somente terá direito ao recebimento de bolsa, ocupando uma vaga em escola de Campo e escola indígena, observando os critérios que se segue:

**5.2.1.** A seleção será feita seguindo rigorosamente a classificação dos Editais nº 011/2023/GS/SEDUC/MT, Edital nº 024/2023/GS/SEDUC/MT e eventuais editais internos/emergenciais.

**5.2.2.** Professor(a) habilitado(a) **não residente da comunidade e não indígena**, ou seja, que precise se deslocar até a Unidade Escolar;

**5.3.** O Diretor da DRE, somente poderá selecionar candidato para o cadastro de reserva à bolsa, ocupando um vaga nas Unidades de Ensino da Zona Rural e Indígenas específicas da Rede Pública do Estado de Mato Grosso, observando os critérios abaixo:

**5.3.1. Educação Escolar Indígena:** Professor com formação superior e/ou habilitação específica candidatado a contrato temporário **não indígena**.

**5.3.2. Educação Escolar do Campo:** Professor com formação superior e/ou habilitação específica candidatado a contrato temporário **não residente da comunidade**.

**5.4.** Somente na possibilidade de não haver candidatos efetivos suficientes para ocupação das bolsas, é que serão concedidas à candidatos a contratação temporária.

#### **6. DOS RECURSOS**

**6.1.** O prazo para interposição de recurso será de 1 (um) dia útil no horário das 00h01min às 23h59min do dia previsto no cronograma do anexo I, observado o horário de Cuiabá-MT, contados do primeiro dia subsequente à data de publicação oficial do ato objeto do recurso, contra as seguintes situações:

a) Impugnação ao edital inicial;

b) Lista dos convocados para manifestação de interesse

c) Indeferimento da documentação a ser enviada;

**6.2.** Para os recursos previstos do item 6.1, o candidato deverá preencher o formulário eletrônico próprio, disponibilizado para recurso, transmitindo-o no endereço de e-mail seletivo@edu.mt.gov.br, sendo

rejeitado liminarmente recurso enviado fora do prazo.

**6.3.** Não serão considerados requerimentos, reclamações, notificações extrajudiciais ou quaisquer outros instrumentos similares cujo teor seja objeto de recurso apontado no item 6.1. deste Edital.

**6.4.** O Núcleo de Recrutamento e Seleção constitui única instância para recurso, sendo soberano em suas decisões, razão pela qual não caberão recursos adicionais.

**6.5.** Após análise dos recursos, será publicado no endereço eletrônico da Secretaria de Estado de Educação [www.seduc.mt.gov.br](http://www.seduc.mt.gov.br) apenas a decisão de deferimento ou indeferimento. Não serão encaminhadas respostas individuais aos candidatos.

#### **7. DA CONVOCAÇÃO PARA MANIFESTAÇÃO DE INTERESSE**

**7.1.** A convocação para manifestação de interesse em vaga para o recebimento da bolsa interiorização será realizada pelo Diretor da DRE, devendo ser realizada as seguintes orientações:

**7.1.1.** No momento da convocação para manifestação de interesse na vaga, deverá o candidato ser orientado sobre os prazos, critérios e documentos necessários ao cumprimento deste edital. Além disso, deverá:

**7.1.1.1.** ser enviado ao endereço eletrônico do candidato a formalização da convocação para manifestação de interesse, o link do Portal PAS contendo o presente Edital, bem como o formulário (google forms) de convocação/manifestação de interesse.

**7.1.1.2.** O endereço eletrônico de e-mail informado pelo candidato no ato da convocação deverá ser preferencialmente Gmail, considerando a compatibilidade com a plataforma *Google Forms*.

**7.2.** Manifestado o interesse na vaga, antes do efetivo envio, deverá o candidato organizar e digitalizar toda a documentação exigida, obrigatoriamente, no formato PDF.

**7.3.** O candidato deverá anexar, no campo indicado, conforme tópicos 7.1.1 e 7.1.1.1, **em único arquivo digital**, no prazo previsto no ANEXO I deste edital, **todos os documentos abaixo mencionados**, sob consequência de indeferimento do aceite a manifestação:

I. Aceite da comunidade (necessário para as vagas em escolas indígenas);

II. Documento devidamente validado pela Unidade escolar e DRE que comprove que o candidato não reside na comunidade para a qual pleiteia a vaga;

III. Comprovante da formalização da convocação para manifestação de interesse enviada pela DRE;

IV. Documento Oficial com foto (dentro do prazo de validade);

V. Cópia do Cadastro de Pessoa Física (CPF) - para contratos temporários;

VI. Cópia do Diploma de Graduação (frente e verso) conforme requisito de formação exigida;

VII. Comprovante de endereço.

**7.5.** Fica estabelecido que a convocação não garante aprovação para receber a bolsa interiorização, visto que dependerá da existência de bolsas disponíveis bem como do atendimento às prioridades existentes, entre outros fatores.

**7.6.** Somente serão analisadas as manifestações de interesse realizadas dentro do prazo previsto neste edital e que esteja com a documentação completa, inclusive o aceite da comunidade ou declaração das unidades de campo nos casos que se aplicam.

**7.7.** O candidato convocado que não enviar os documentos acima descritos no prazo estipulado perderá o direito à convocação para o recebimento da bolsa interiorização.

#### **8. DA CONVOCAÇÃO PARA RECEBIMENTO DA BOLSA INTERIORIZAÇÃO**

**8.1.** Observado o tópico 7, a convocação dos candidatos classificados para o recebimento da bolsa interiorização será feita pela DRE, devendo o candidato comparecer à respectiva DRE da unidade escolar para a qual foi contemplado, no prazo estabelecido no cronograma do anexo I, para efetivação da atribuição e aceite da bolsa.

**8.2.** O candidato que não se apresentar no prazo estipulado perderá o direito à bolsa, que será ofertada ao candidato imediatamente subsequente na ordem de classificação dos editais nº 011/2023/GS/SEDUC/MT, Edital nº 024/2023/GS/SEDUC/MT e eventuais editais internos/emergenciais.

#### **9. DA LIBERAÇÃO DA BOLSA**

Para a liberação da bolsa aos profissionais contemplados, com a devida aprovação nos moldes deste Edital e na análise documental, serão exigidos os documentos complementares dispostos no item 14 do Edital nº 008/2021/GS/SEDUC/MT e declarações dos anexos III e IV deste edital.

#### **10. DA CESSAÇÃO DA BOLSA**

**10.1.** O servidor contratado temporariamente que receber a Bolsa Interiorização, prevista neste Edital, caso tenha o contrato RESCINDIDO no decorrer do ano, por quaisquer motivos, terá cessada a concessão da Bolsa Interiorização na mesma data. Possíveis motivos de rescisão, podendo haver outros:

- a) Término pelo fim do prazo contratual;  
b) Rescisão por iniciativa do contratado;  
c) Rescisão por iniciativa da Administração Pública.

**Parágrafo único** O servidor efetivo que receber a Bolsa Interiorização, prevista neste Edital, caso passe por processo de REMOÇÃO/DESIGNAÇÃO no decorrer do ano, por quaisquer motivos, seja de partida pessoal ou não, terá cessada a concessão da Bolsa Interiorização na mesma data.

#### 11. DAS DISPOSIÇÕES FINAIS

**11.1.** A fiscalização e acompanhamento do Edital de Chamamento Público são de inteira responsabilidade da Secretaria Estadual de Educação de Mato Grosso.

**11.2.** A idoneidade dos documentos apresentados é de inteira responsabilidade do candidato, respondendo civil e criminalmente por quaisquer declarações falsas, irregularidades ou ilegalidades que eventualmente forem constatadas.

**11.3.** Os candidatos inscritos neste Edital serão selecionados conforme ordem decrescente da pontuação obtida na Listagem de Classificação dos editais nº 011/2023/GS/SEDUC/MT, Edital nº 024/2023/GS/SEDUC/MT e eventuais editais internos/emergenciais.

**11.4.** Para fins de recebimento da Bolsa Interiorização, o candidato selecionado no Edital de chamamento público deverá preencher todos os requisitos exigidos neste Edital.

**11.5.** O descumprimento das normas estabelecidas neste Edital implicará na abertura de processo junto à Comissão Permanente de Sindicância, vinculada aos Setores de Gestão de Pessoas e Jurídico da Secretaria Estadual de Educação, para apuração dos fatos, e sendo constatadas as irregularidades, serão aplicadas as devidas penalidades.

**11.6.** A Bolsa Interiorização será oferecida pela Secretaria Estadual de Educação até 31/12/2027, prazo discricionário da Administração, conforme art. 37 do Decreto Estadual 1.293/2022.

**11.7.** Os casos omissos neste Edital serão resolvidos pela Comissão Organizadora. Este edital entra em vigor na data da sua publicação e tem vigência máxima até 31/12/2027. **11.8.** Fazem parte do presente Edital os seguintes anexos:

**Anexo I - Cronograma**

**Anexo II - Vagas Disponíveis nas Escolas de Campo e Indígena**

**Anexo III - Declaração de não acúmulo de cargo**

**Anexo IV - Declaração de não parentesco**

Cuiabá-MT, 07 de fevereiro de 2024.

**Alan Resende Porto**

Secretário de Estado de Educação  
(Original assinado)

#### ANEXO I

DATA/DIAS	AÇÃO	LOCAL
09/02/2024	DIVULGAÇÃO EDITAL	PAS/SEDUC
14/02/2024	PRAZO PARA IMPUGNAÇÃO EDITAL	E-MAIL
15/02/2024	DIVULGAÇÃO DA LISTA PRELIMINAR DOS CONVOCADOS PARA MANIFESTAÇÃO DE INTERESSE	PAS/SEDUC
16/02/2024	PRAZO PARA RECURSO CONTRA LISTA	E-MAIL
19/02/2024	DIVULGAÇÃO DA LISTA FINAL DOS CONVOCADOS PARA MANIFESTAÇÃO DE INTERESSE	PAS/SEDUC
19/02/2024	PERÍODO DE ENVIO DA CONVOCAÇÃO PARA MANIFESTAÇÃO DE INTERESSE	E-MAIL
20/02/2024 a 23/02/2024	PERÍODO DE ENVIO DA MANIFESTAÇÃO DE INTERESSE E DOCUMENTOS NECESSÁRIOS;	VIA GOOGLE FORMS

26/02/2024	ANÁLISE DOS DOCUMENTOS	DRE's
27/02/2024	DIVULGAÇÃO DA LISTA COM OS DEFERIDOS APÓS ANÁLISE DOS DOCUMENTOS	PAS/SEDUC
28/02/2024	PRAZO PARA RECURSO CONTRA LISTA DOS DEFERIDOS	E-MAIL
29/02/2024	DIVULGAÇÃO DA LISTA COM O RESULTADO FINAL	PAS/SEDUC
29/02/2024 a 01/03/2024	ORGANIZAÇÃO DA ATRIBUIÇÃO DOS CLASSIFICADOS	DRE's
04/03/2024	INÍCIO DAS ATIVIDADES BOLSISTAS	UNIDADE ESCOLAR

#### ANEXO II VAGAS

DRE/NRE	TIPO DE ESCOLA	SALA ANEXA	TERRA INDÍGENA	TOTAL VAGAS ARRENDODADO
ALTA FLORESTA	CAMPO	SIM	NÃO	20
	INDÍGENA	NÃO	SIM	
BARRA DO GARÇAS	CAMPO	SIM	NÃO	36
	INDÍGENA	NÃO	SIM	
CÁCERES	CAMPO	SIM	NÃO	12
	INDÍGENA	NÃO	NÃO	
CONFRESA	CAMPO	SIM	NÃO	12
	INDÍGENA	NÃO	NÃO	
CUIABÁ	CAMPO	SIM	NÃO	14
	INDÍGENA	NÃO	SIM	
DIAMANTINO	CAMPO	SIM	NÃO	12
	INDÍGENA	NÃO	NÃO	
JUÍNA	CAMPO	SIM	NÃO	60
	INDÍGENA	NÃO	SIM	
MATUPÁ	CAMPO	SIM	NÃO	12
	INDÍGENA	NÃO	SIM	
PONTES E LACERDA	CAMPO	SIM	0	46
	INDÍGENA	NÃO	SIM	
PRIMAVERA DO LESTE	CAMPO	SIM	NÃO	12
	INDÍGENA	NÃO	SIM	
QUERÊNCIA	CAMPO	SIM	NÃO	14
	INDÍGENA	NÃO	SIM	
RONDONÓPOLIS	CAMPO	SIM	NÃO	12
	INDÍGENA	NÃO	NÃO	
SINOP	CAMPO	SIM	NÃO	12
	INDÍGENA	NÃO	NÃO	
TANGARÁ DA SERRA	CAMPO	SIM	NÃO	12
	INDÍGENA	NÃO	SIM	
VÁRZEA GRANDE	CAMPO	SIM	NÃO	14
	INDÍGENA	NÃO	SIM	
<b>TOTAL</b>		<b>300</b>		

#### ANEXO III

#### DECLARAÇÃO DE NÃO ACÚMULO DE CARGO

Eu \_\_\_\_\_

portador(a) de identidade nº \_\_\_\_\_

e do CPF-MF nº \_\_\_\_\_ devidamente qualificado(a)

no Requerimento de Inscrição, declaro, sob pena da lei e para que surtam os efeitos legais, que não fui punido (a) administrativamente, decorrente de falta funcional e que não respondo a PROCESSO DE SINDICÂNCIA. Declaro que não estou investido(a) em ACÚMULO DE CARGO PÚBLICO ILEGAL, conforme estabelece a Constituição Federal no Art. 37, inciso XVI, in verbis: É vedada a acumulação remunerada de cargos públicos, exceto, quando houver compatibilidade de horários", em qualquer esfera de governo, seja efetivo ou temporário. Declaro ainda, ter conhecimento da Lei



Complementar 093/2003 Art. 132, Inciso VIII, que estabelece a proibição da prática do NEPOTISMO" in verbis: Manter sob sua chefia imediata, em cargo ou função de confiança, cônjuge, companheiro ou parente até o segundo grau. Declaro estar ciente de que eventual falsidade nas declarações acima apresentadas, além de ensejar rescisão do contrato, poderá acarretar a instauração de processo cível e penal em meu desfavor.

Por ser verdade, firmo a presente em via única.

Local, \_\_\_\_\_ de \_\_\_\_\_ de 2024

#### ANEXO IV

#### DECLARAÇÃO DE RELAÇÃO DE PARENTESCO - DRP

(Preencher de próprio punho, em letra cursiva, com caneta esferográfica de tinta preta ou azul e sem rasuras) Eu \_\_\_\_\_

\_\_\_\_\_, portador(a) de identidade nº \_\_\_\_\_ e do CPF-MF nº \_\_\_\_\_, residente e domiciliado(a) à \_\_\_\_\_

no Município de \_\_\_\_\_ Estado de \_\_\_\_\_ declaro, ciente das consequências legais acerca da veracidade de minha informação, que:

( ) **NÃO TENHO** cônjuge ou grau de parentesco, em linha reta, colateral ou por afinidade, até o terceiro grau, com as autoridades responsáveis pelo Chamamento, OU com servidor, da mesma pessoa jurídica a que estou vinculado, investido em cargo de direção, chefia ou assessoramento.

( ) **TENHO** cônjuge ou grau de parentesco, em linha reta, colateral ou por afinidade, até o terceiro grau, com as autoridades responsáveis pelo Chamamento, OU com servidor, da mesma pessoa jurídica a que estou vinculado, investido em cargo de direção, chefia ou assessoramento.

Caso Vossa Senhoria tenha marcado a segunda opção, informar abaixo o nome do cônjuge ou parente (indicando o grau de parentesco), bem como o cargo ocupado pelo mesmo.

Nome completo: \_\_\_\_\_

CPF: \_\_\_\_\_ Grau de Parentesco: \_\_\_\_\_

Local, \_\_\_\_\_ de \_\_\_\_\_ de 2024

Assinatura do Candidato

Protocolo 1541156

#### Aviso De Chamada Pública N.º 013/2024 Câmara De Negócios Da Alimentação Escolar Do Município De Pontes E Lacerda/MT

**OBJETO:** Aquisição de gêneros alimentícios da agricultura familiar e do empreendedor familiar rural e de suas organizações, para atendimento dos alunos matriculados nas E.E. Olavo Bilac, E.E. Indígena Sertanista Apoena Meirelles, E.E. Indígena Educação Básica Zarup Wej e E.E. Indígena Zawa Karej Panygyej, localizadas no Município de Rondolândia/MT, nos termos do Programa Nacional de Alimentação Escolar/PNAE, nos termos do Art. 14 da lei nº. 11.947 de 16/07/2009, Resolução/FNDE/CD nº 06 de 08/05/2020, IN 013/2022/GS/SEDUC/MT, conforme descrições e especificações apresentadas. Da publicação do Edital ao recebimento do (s) Projeto (s) De Venda (s), será pelo prazo de 20 dias corridos.

**Classificação e Julgamento:** dia 01 de março de 2024, às 09 h e 00 min. Apresentação das Amostras: dia 01 de março de 2024, às 10 h e 30 min. **Local da Sessão da Chamada Pública:** E.E. Olavo Bilac, situada à Rua Mathilde Klemz - Quadra 18- Bairro: Primavera, Rondolândia - MT, CEP.78338-002. Telefone: (66) 3542-1117 Aquisição do Edital: Diretoria Regional de Educação/DRE do Município de Pontes e Lacerda -MT, Av. Minas Gerais, n.1359, Jd. São Cristóvão, Edifício Anthony, CEP:78 250-000. Telefone (s): Telefone: (65) 3266-4513 E-mail: pla.coadm@edu.mt.gov.br; Presidente da Comissão da Chamada Pública: Dinael Alves de Freitas.CPF:805.583.4814-49, Rondolândia/MT/2024

Protocolo 1541496

#### EXTRATO DO 2º TERMO ADITIVO AO CONTRATO N.º 163/2022 - DE VALOR

**Fundamento Legal:** artigo 65, I alínea "a", "b" e §1º da Lei nº. 8.666/93, e suas alterações posteriores e Parecer Jurídico nº 3648/SGAC/PGE/2023.

**Origem:** Concorrência Pública nº 020/2022-SEDUC/MT SIGADOC- SEDUC-PRO-2022/13785

SECRETARIA DE ESTADO DE EDUCAÇÃO - SEDUC e a empresa ECONST CONSTRUÇÕES E EMPREENDIMENTOS LTDA, inscrita no CNPJ/MF sob nº 11.206.966/0001-04.

**Objeto do Aditivo:** Aditar a cláusula décima sexta do contrato 163/2022, reforma e ampliação da Escola Estadual Ana Maria do Couto, localizada no município de Cuiabá - MT.

**Do Valor:** Acréscimo ao valor de R\$ 2.553.967,17 (Dois milhões quinhentos e cinquenta e três mil, novecentos e sessenta e sete reais e dezessete centavos) equivalente a 48,43% dos serviços e decréscimo de R\$ 173.666,15 (Cento e setenta e três mil, seiscentos e sessenta e seis reais e quinze centavos) equivalente a 3,29%, que resulta no valor a empenhar de R\$ 2.380.301,02 (Dois milhões, trezentos e oitenta mil, trezentos e um reais e dois centavos), que compreende aproximadamente 45,14% do valor inicial do contrato.

**Permanecem inalteradas as demais cláusulas contratuais.**

Cuiabá/MT, 08 de fevereiro de 2024.

**Juacy Francisco Almeida Dutra**  
Superintendente de Aquisições e Contratos  
Secretaria de Estado de Educação - SEDUC/MT

**Eliane Paula da Silva**  
Secretária Adjunta de Administração Sistêmica  
Secretaria de Estado de Educação - SEDUC/MT

Protocolo 1541126

#### EXTRATO DO TERMO DE CESSÃO DE USO DE BEM MÓVEL N.º 001/2024/SEDUC PROCESSO SEDUC-PRO-2023/144545

**ESPÉCIE:** Extrato do termo de cessão de uso que entre si celebram o Estado de Mato Grosso, mediante a Secretaria de Estado de Educação - Seduc, e o Município de Santa Cruz do Xingu - MT.

**OBJETO:** Cessão de uso por prazo determinado de bens móveis pertencentes à Seduc com a finalidade em atender temporariamente as necessidades de escolas municipais de Santa Cruz do Xingu - MT, conforme estatuído no referido documento. Após expirado o prazo de vigência do termo, não sendo o caso de sua prorrogação em razão de interesse público com as devidas justificativas, a posse dos bens retornará ao cedente.

**ITENS CEDIDOS:**

ITEM	DESCRIÇÃO	QTD	ESTADO	VALOR UNITÁRIO
1	Conjunto escolar aluno CJA-06B	76	NOVO	R\$ 436,09

Valor Total **R\$ 33.142,84** (trinta e três mil, cento e quarenta e dois reais e oitenta e quatro centavos).

**VIGÊNCIA:** Dois (02) anos, contados da assinatura do instrumento, com eficácia pendente de publicação junto ao Diário Oficial do Estado.

**DATA DA ASSINATURA:** 03/01/2024

Cuiabá-MT, 08 de fevereiro de 2024.

**Alan Resende Porto**  
Secretário de Estado de Educação  
(Original assinado)

Protocolo 1541625

#### EXTRATO DO TERMO DE DOAÇÃO DE BENS MÓVEIS SERVÍVEIS N.º 011/2024/SPAT/SAIP/SEDUC - MT

**ORIGEM:** Doação de servíveis - Processo Administrativo SEDUC-PRO-2023/153249.

**DOADOR:** Secretaria de Estado de Educação - SEDUC/MT.

**DONATÁRIA:** Prefeitura Municipal de Vale de São Domingos - MT.

**OBJETO:** O presente instrumento tem por objeto a doação dos bens móveis servíveis/novos a seguir descrito:

DESCRIÇÃO	QUANT.	DATA DA NOTA FISCAL	VALOR UN.
Conjunto Refeitório azul com 01 mesa e 02 bancos	10	27/11/2023	608,30
Conjunto escola aluno CJA-06b	150	11/09/2023	354,94
Ar-condicionado SPLIT HIGH WALL 24.000 BTUS	10	24/11/2023	2.974,18
Conjunto Professor CJP-01-mesa na cor cinza cantos arredondados	15	09/11/2023	373,05

**TOTAL R\$ 94.661,55**

**FUNDAMENTO LEGAL:** art. 28 da Lei 11.109/2020 - dispõe acerca da gestão patrimonial da administração pública do Estado de Mato Grosso, art. 21 da Lei Estadual nº 11.485/2021 - Programa Alfabetiza MT e Lei nº 12.008/2023 - Programa EDUCA MT e a Inclusão Digital em regime de colaboração com os municípios de Mato Grosso.

Cuiabá-MT, 08 de fevereiro de 2024.

**Alan Resende Porto**  
Secretário de Estado de Educação  
(Original assinado)

Protocolo 1541626

**EXTRATO DO TERMO DE DOAÇÃO DE BENS MÓVEIS SERVÍVEIS Nº 014/2024/SPAT/SAIP/SEDUC - MT****ORIGEM:** Doação de servíveis - Processo Administrativo SEDUC-PRO-2023/148165.**DOADOR:** Secretaria de Estado de Educação - SEDUC/MT.**DONATÁRIA:** Prefeitura Municipal de Cáceres - MT.**OBJETO:** O presente instrumento tem por objeto a doação dos bens móveis servíveis/novos a seguir descrito:

DESCRIÇÃO	QUANT.	DATA DA NOTA FISCAL	VALOR UN.
Ar-condicionado SPLIT HIGH WALL 24.000 BTUS	19	24/11/2023	2.974,18
<b>Valor total R\$56.509,42</b>			

**FUNDAMENTO LEGAL:** art. 28 da Lei 11.109/2020 - dispõe acerca da gestão patrimonial da administração pública do Estado de Mato Grosso, art. 21 da Lei Estadual nº 11.485/2021 - Programa Alfabetiza MT e Lei nº 12.008/2023 - Programa EDUCA MT e a Inclusão Digital em regime de colaboração com os municípios de Mato Grosso.

Cuiabá-MT, 08 de fevereiro de 2024.

**Alan Resende Porto**  
Secretário de Estado de Educação  
(Original assinado)

Protocolo 1541628

**EXTRATO DO 1º TERMO ADITIVO AO CONTRATO Nº 121/2023/SEDUC TROCA DE MARCA****ORIGEM:** ADESÃO "CARONA" À ATA DE REGISTRO DE PREÇOS Nº 15/2022, PREGÃO PRESENCIAL Nº 17/2022 e PROCESSO Nº 100/2022  
**PROCESSO ADMINISTRATIVO Nº** SEDUC-PRO-2023/138903**CONTRATANTE:** SECRETARIA DE ESTADO DE EDUCAÇÃO DE MATO GROSSO**CONTRATADA:** MULTILASER INDUSTRIAL S/A. (59.717.553/0006-17)**OBJETO:** Aquisição de Chromebook para atender às necessidades da Rede Pública Estadual de Ensino de MT.**FINALIDADE:** O presente termo aditivo tem como objeto alterar a Cláusula Primeira - Identificação e especificação do objeto - no que se refere a marca do objeto contratado.**FUNDAMENTO LEGAL:** Lei nº 8.666/1993 e alterações - Normas para Licitação e Contratos da Administração Pública; Lei nº 10.520/2002 - Institui o Pregão; Decreto Estadual nº 840/2017 - Regras para aquisição de bens e serviços da Administração Pública Estadual, e demais disposições a serem estabelecidas no Edital de Licitação e em seus anexos e legislação pertinente, assim como, supletivamente, pelos Princípios da Teoria Geral dos Contratos e Parecer nº 76/SGAC/PGE/2024.**GESTOR:** Ediney de Brito Junior, CPF: 8XX.XXX.XXX-X3, Matrícula: 70573**FISCAL:** João da Costa Bazan, CPF: 0XX.XXX.XXX-X7, Matrícula: 299398**SUPLENTE:** Giandrely Maiary Santos Almeida, CPF: 0XX.XXX.XXX-X0, Matrícula: 282264

Cuiabá/MT, 06 de fevereiro de 2024.

**Juacy Francisco Almeida Dutra**  
Superintendente de Aquisições e Contratos  
Secretaria de Estado de Educação - SEDUC/MT  
(Assinado Digitalmente)

**Eliane Paula da Silva**  
Secretária Adjunta de Administração Sistêmica  
Secretaria de Estado de Educação - SEDUC/MT  
(Assinado Digitalmente)

Protocolo 1541633

**Extrato De Homologação Chamada Pública** A Secretaria De Estado De Educação De Mato Grosso torna pública a homologação da **Chamada Pública 017/2024** realizado pela Câmara de Negócios da Alimentação Escolar do Município de Feliz Natal/MT, em estrita conformidade estrita ao Edital e seus anexos. Nos termos da Resolução nº 06/2020/FNDE, Lei 11.947/2009, Lei 8.666/93, e IN n.º 005/2019, para aquisição de gêneros alimentícios, oriundos da Agricultura Familiar, para o seguinte fornecedor: a) Wonka Ikpeng, CPF n.º 056.420.401-38 R\$ 96.987,00, b) Yanewo Ikpeng, CPF n.º 070.472.671-82 R\$ 96.987,00 C) Yawate Kayumalu CPF: n.º 073.751.871-50 R\$ 96.987,00 Ordenador de Despesas Mataré Clovis Ikpeng, Barra do Garças/MT/2024

Protocolo 1541637

**Extrato De Homologação Chamada Pública** A Secretaria De Estado De Educação De Mato Grosso, torna pública a homologação da **Chamada Pública 018/2024**, realizado pela **Câmara de Negócios da Alimentação Escolar do Município de Barra do Garças/MT para atender o município de Gaúcha do norte Indígenas**, em estrita conformidade estrita ao Edital e seus anexos. Nos termos da Resolução nº 06/2020/FNDE, Lei 11.947/2009, Lei 8.666/93, e IN n.º 005/2019, para aquisição de gêneros alimentícios, oriundos da Agricultura Familiar, para os seguintes fornecedores: a) KAKATSA KAMAYURA inscrito no CPF n.º 107.751.511-14. Valor Total de R\$ 58.480,70. Ordenador(a) de Despesa Arawu Rique Kamaiura Canarana/MT/2024.

Protocolo 1541638

**Extrato De Homologação Chamada Pública** A Secretaria De Estado De Educação De Mato Grosso, torna pública a homologação da **Chamada Pública 008/2024**, realizado pela **Câmara de Negócios da Alimentação Escolar do Município de Juína/MT, para o município de Juara** em estrita conformidade estrita ao Edital e seus anexos. Nos termos da Resolução nº 06/2020/FNDE, Lei 11.947/2009 e IN Nº 013/2022, para aquisição de gêneros alimentícios, oriundos da Agricultura Familiar, para os seguintes fornecedores: a) Ana Maria da Silva Rosa, CNPJ n.º 23.440.275/0001-41, R\$ 39.831,05. b) Antônio Souza Arcaño, CPF n.º 340.330.251-20 R\$ 39.986,90. c) Claudia Alves Teixeira dos Santos, CPF nº 007.500.981-12. R\$ 39.974,41. d) Cooperativa Desenvolvimento Agroindustrial de Tapurah, CNPJ nº 02.950.701/0001-17, R\$ 260.417,08. e) Domingas Ribeiro Mendes, CPF nº 615.560.096-15. R\$ 39.998,96. f) Iraci dos Santos da Silva Pereira, CNPJ nº 49.924.291/0001-01. R\$ 39.970,00. g) José Custódio da Silva Neto, CPF nº 031.883.341-76. R\$ 39.977,56. h) Fornecedor: José Antônio Marcelino, CPF nº 884.485.419-87. R\$ 28.630,00. i) Fornecedor: Moisés José da Silva, CPF nº 669.689.928-68. R\$ 39.985,70. j) Nelson Marques Bernardi, CPF nº 971.803.271-15. R\$ 39.997,86 Ordenador Despesas Mariana Borges Cattana Juara/MT/2024

Protocolo 1541639

**Extrato De Homologação Chamada Pública** A Secretaria De Estado De Educação De Mato Grosso, torna público a Homologação Da **Chamada Pública n.º 007/2024 Município de Rondolândia/MT** realizado pela a **Câmara de Negócios da Alimentação Escolar da Diretoria Regional do Município de Pontes e Lacerda/MT**, em estrita conformidade estrita ao Edital e seus anexos. Nos termos da Resolução 06/2020/FNDE, Leis 10.520/2002, 8.666/1993 e Decreto 7.217/2006, e IN Nº 013/2022, considerando que, não houve o comparecimento de nenhum interessado, a licitação **sagrou deserta**. Ordenador de Despesa Osvaldo de Oliveira Vieira, Pontes e Lacerda/MT/2024.

Protocolo 1541641

**Extrato De Homologação Pregão Presencial** A Secretaria De Estado De Educação De Mato Grosso, torna público a Homologação do **Pregão Presencial 02/2024** para as unidades escolares estaduais do **município de Poxoréu-MT**, realizado pela **Câmara de Negócios da Alimentação escolar do município de Primavera do Leste/MT**, em estrita conformidade estrita ao Edital e seus anexos. Nos termos da Resolução 06/2020/FNDE, Leis 10.520/2002, **8.666/1993** e Decreto 7.217/2006, e IN Nº 013/2022, para os registros de preços de gêneros alimentícios, para o seguinte vencedor do certame: a) 2A Comercio E Serviço LTDA CNPJ: 40.006.311/0001-82 R\$ 1.082.684,65.b) Cesteiro Alimentos LTDA CNPJ: 37.674.131/0001-64; R\$ 2.242.837,47 c) J. Sodrê Dos Santos Silva Maximo LTDA CNPJ: 14.437.315/0001-05 R\$ 1.341.210,22 d) Santos E Santos Comercio E Transportes LTDA - CNPJ: 12.112.774/0001-93; : R\$ 952.070,64 e) Agricultores Familiares E Cooperativas Do Brasil/ASCOP CNPJ 23.040.383/0001-27 R\$ 317.630,70. Ordenador de Despesas Fábica Cristina Da Costa Leão.

Protocolo 1541642

**Extrato De Homologação Pregão Presencial** A Secretaria De Estado De Educação De Mato Grosso, torna público a Homologação do **Pregão Presencial 01/2024** realizado pela **Câmara de Negócios da Alimentação escolar do município de Primavera do Leste/MT** para aquisição de gêneros alimentícios das unidades escolares da rede estadual de ensino do **município de Primavera do Leste/MT**, em estrita conformidade ao Edital 001/2024 e seus anexos. Nos termos da Resolução 06/2020/FNDE, Leis 10.520/2002, 8.666/1993 e Decreto 7.217/2006, e IN Nº 013/2022, para os registros de preços de gêneros alimentícios, para o seguinte vencedor do certame: a) 2A Comercio E Serviço LTDA - CNPJ: 40.006.311/0001-82; R\$ 2.815.085,17; b) Cesteiro Alimentos LTDA -CNPJ: 37.674.131/0001-64; R\$ 7.741.445,57; c) J. Sodrê Dos Santos Silva Maximo LTDA CNPJ: 14.437.315/0001-05 R\$ 4.355.298,28; d) Didone Pelisson e Pelisson LTDA CNPJ: 35.156.179/0001-55; R\$ 3.601.867,44; e) Agricultores Familiares e Cooperativas Do Brasil/ASCOP CNPJ 23.040.383/0001-27. R\$ 881.953,80. Ordenador de Despesas Fábica Cristina Da Costa Leão. Primavera do Leste/MT

Protocolo 1541644



**Extrato De Termo De Adesão À Ata Pregão A Secretaria de Estado de Educação, por intermédio da Câmara de Negócios da Alimentação Escolar da Diretoria Regional de Educação do município de Confresa/MT,** torna público a formalização da Adesão à Ata de Registro de Preços N.º 001/2024, originária do **Pregão Presencial de n.º 010/2024,** cujo objeto trata da aquisição de Gêneros Alimentícios que compõem à Alimentação Escolar, em conformidade com a Resolução 06/2020/FNDE/PNAE, **Leis 10.520/2002, 8.666/1993** e legislação vigente, visando atender Unidades Escolares do **Município de Canabrava do Norte/MT. Contratantes:** CDCE EE Elias Bento; **Contratada:** Volmir D Menegat-ME (Comercial Mateus) CNPJ: 09.624.766/0001-11. R\$ 6.934.712,04 Câmara de Negócios da Alimentação Escolar Confresa / MT, Marta Cristina Theis, Confresa / MT/2024.

Protocolo 1541645

**Extrato De Termo De Adesão À Ata Pregão Presencial RP A Secretaria de Estado de Educação, por intermédio da Câmara de Negócios da Alimentação Escolar da Diretoria Regional de Educação do município de Confresa/MT,** torna público a formalização da Adesão à Ata de Registro de Preços N.º 001/2024, originária do **Pregão Presencial de n.º 010/2024,** cujo objeto trata da aquisição de Gêneros Alimentícios que compõem à Alimentação Escolar, em conformidade com a Resolução 06/2020/FNDE/PNAE, **Leis 10.520/2002, 8.666/1993** e legislação vigente, visando atender Unidades Escolares do **Município de São José do Xingu/MT** Contratantes: CDCE EE Antônio Gomes Primo; CDCE EE Cinco de Abril; CDCE EEI Bitahama; EEI Bepkororoti. **Contratada:** Volmir D Menegat - ME (Comercial Mateus) CNPJ: 09.624.766/0001-11 Valor Total da Adesão R\$ 1.579.146,90, Marta Cristina Theis, Câmara de Negócios da Alimentação Escolar de Confresa/MT/2024

Protocolo 1541647

**Extrato De Contrato Chamada Pública A Secretária de Estado de Educação do Estado de Mato Grosso, no uso de suas atribuições, por intermédio da Câmara De Negócios Da Alimentação Escolar Da Diretoria Regional De Educação Do Município De Rondonópolis/MT,** torna público os presentes contratos, oriundo da **Chamada Pública n.º 013/2024, do Município de Alto Araguaia/MT,** segundo Resolução 06/2020/FNDE/PNAE, IN n.º 013/2022, e legislação vigente, para aquisição de gêneros alimentícios, oriundos da agricultura familiar, para compor a alimentação escolar do município de Alto Araguaia/MT. **Contratante:** EE Arlinda Pessoa Morbeck. **Contratada:** Esdras Santana Alves, CPF n.º 535.398.341-68, R\$ 8.176,18. **Contratada:** João Marcos Scherer, CPF: 354.688.740-91, R\$ 7.327,51. **Contratante:** EE Carlos Huguener. **Contratada:** Esdras Santana Alves, CPF n.º 535.398.341-68, R\$ 4.991,30. **Contratada:** João Marcos Scherer, CPF: 354.688.740-91, R\$ 5.865,82. **Contratante:** EE Maria Auxiliadora. **Contratada:** Esdras Santana Alves, CPF n.º 535.398.341-68, R\$ 7.893,46. **Contratada:** João Marcos Scherer, CPF: 354.688.740-91, R\$ 5.574,87. **Contratante:** EE Onecídio Manoel Resende. **Contratada:** Esdras Santana Alves, CPF n.º 535.398.341-68, R\$ 2.619,02. **Contratada:** João Marcos Scherer, CPF: 354.688.740-91, R\$ 1.082,67. Ordenador de Despesa Adriane Pereira da Silva. Rondonópolis/MT/2024.

Protocolo 1541649

## LAUDA 010

**EXTRATO DO 05º TERMO SIMPLIFICADO DE PRORROGAÇÃO DE VIGÊNCIA AO CONVÊNIO Nº 0933-2020.**

SEDUC-PRO-2023/13467

**PARTES:** O Estado de Mato Grosso por intermédio da Secretaria de Estado de Educação, inscrita no CNPJ nº 03.507.415/0008-10, e a Prefeitura Municipal de Nova Canaã do Norte/MT, CNPJ nº 03.238.912/0001-94.

**OBJETO:** O presente Termo Aditivo tem por objetivo alterar a Cláusula Nona - da Vigência do **Termo de Convênio nº 0933-2020,** que passa a ter a seguinte redação: A vigência do Convênio passa de **26/01/2024 para 25/06/2024.**

ASSINATURA: 26/01/2024.

ASSINA: Alan Resende Porto - Secretário de Estado de Educação/MT.

**EXTRATO DO 01º TERMO SIMPLIFICADO DE PRORROGAÇÃO DE VIGÊNCIA A COOPERAÇÃO Nº 0256-2023.**

SEDUC-PRO-2023/84838

**PARTES:** O Estado de Mato Grosso por intermédio da Secretaria de Estado de Educação, inscrita no CNPJ nº 03.507.415/0008-10, e a **Fundação Nova Chance - FUNAC,** CNPJ nº 09.490.144/0001-48.

**OBJETO:** O presente Termo Aditivo tem por objetivo alterar a Cláusula Nona - da Vigência do **Termo de Convênio nº 0256-2023,** que passa a ter a seguinte redação: A vigência do Convênio passa de **31/01/2024 para 29/07/2024.**

ASSINATURA: 31/01/2024.

ASSINA: Alan Resende Porto - Secretário de Estado de Educação/MT.

**EXTRATO DO 04º TERMO ADITIVO DE VALOR AO CONVÊNIO Nº 1621-2021.**

SEDUC-PRO-2023/13130

**PARTES:** O Estado de Mato Grosso por intermédio da Secretaria de Estado de Educação, inscrita no CNPJ nº 03.507.415/0008-10, e a Prefeitura Municipal de Tangará da Serra/MT, CNPJ nº 03.788.239/0001-66.

**OBJETO:** O presente Termo Aditivo tem por objetivo aumentar o valor do Convênio nº **1621-2021,** no valor total de **R\$ 439.871,54** (quatrocentos e trinta e nove mil, oitocentos e setenta e um reais e cinquenta e quatro centavos), sendo **R\$ 422.276,68** (quatrocentos e vinte e dois mil, duzentos e setenta e seis reais e sessenta e oito centavos) por parte da **CONCEDENTE** e **R\$ 17.594,86** (dezessete mil, quinhentos e noventa e quatro reais e oitenta e seis centavos), por parte da **CONVENIENTE,** como contrapartida financeira.

ASSINATURA: 06/02/2024.

Protocolo 1541687

**PORTARIA Nº 110/2024/GS/SEDUC/MT.**

**Dispõe sobre a publicação do contrato de servidor temporário para fins de regularização funcional e dá outras providências.**

**A SECRETARIA DE ESTADO DE EDUCAÇÃO,** no uso das suas atribuições legais e, considerando documentos acostados no processo nº SEDUC-PRO-2024/12098-v01

**RESOLVE:**

**Art. 1º Publicar,** para fins de regularização funcional, o contrato temporário nº 65885/2009, de **MARILENE ZACHEO ZANON,** RG: 4.543.253-0 SSP/PR, CPF: 940.441.801-30, para exercer a função de Professor da Educação Básica, na EEPSSG. Carlos Irigaray Filho, no município de Alto Taquari, em substituição a (13860) SILEUZA KIYOE HOKAZONO, no período de 21/09/2009 a 19/12/2009.

**Art. 2º** Esta Portaria entra em vigor na data da sua publicação.

Cuiabá-MT, 08 de fevereiro de 2024.

Alan Resende Porto

Secretário de Estado de Educação

Original assinado)

Protocolo 1541173

**PORTARIA Nº 111/2024/GS/SEDUC/MT.**

**Dispõe sobre autorização de Renovação do Regime de Teletrabalho.**

**O SECRETÁRIO DE ESTADO DE EDUCAÇÃO,** no uso das atribuições legais que lhe confere o artigo 71 da Constituição Estadual, e;

**CONSIDERANDO** o disposto na Lei Complementar nº 709, de 20 de dezembro de 2021, que estabelece a modalidade de teletrabalho como uma das formas de cumprimento da jornada de trabalho no âmbito do Poder Executivo do Estado de Mato Grosso, o Decreto nº 1.413, de 20 de junho de 2022, e a Instrução Normativa nº 005/2022/SEPLAG, de 25 de julho de 2022;

**CONSIDERANDO** a avaliação realizada pela Coordenadoria de Perícia Médica da Secretaria de Estado de Planejamento e Gestão do Estado de Mato Grosso acerca das condições do dependente do requerente para a adesão ao Regime de Teletrabalho.

**RESOLVE:**

**Art. 1º** Ficam autorizados à adesão do Regime de Teletrabalho ao servidor abaixo relacionado.

**Servidor:** TANIA MARIA PIZZATTO NOGUEIRA

**CPF:** 347.\*\*\*.831-\*\*

**Cargo:** Professora

**Unidade de lotação:** Escola Estadual Professora Jada Torres

**Município:** Tangará da Serra

**Modalidade:** Regime híbrido, sendo 04(quatro) horas diárias presenciais e as demais em trabalho remoto.

**Período do teletrabalho:** A partir da publicação do ato até o dia 31/12/2024.

**Art. 2º** Esta Portaria entra em vigor na data de sua publicação.

Cuiabá-MT, 08 de fevereiro de 2024.

Alan Resende Porto

Secretário de Estado de Educação

Original assinado)

Protocolo 1541459



## PORTARIA Nº 112/2024/GS/SEDUC/MT.

Dispõe sobre a cessação do Regime de Dedicção Exclusiva de Profissional da Educação Básica do Estado de Mato Grosso, para exercer função de Assessora Pedagógica na DRE de Diamantino.

O SECRETÁRIO DE ESTADO DE EDUCAÇÃO, no uso das atribuições legais e com base no Art. 3º, § 1º da Lei Complementar nº 206, de 22 de março de 2004,

## RESOLVE:

Art. 1º Cessar a partir de 22 de janeiro de 2024, a exoneração da Servidora **ADRIANA CASSIA CORREIA DE FREITAS**, CPF: xxx.523.xxx-23, publicado no Diário Oficial de 22 de março de 2022, PORTARIA Nº 280/2022/GS/SEDUC/MT, Página 33, para exercer a função de Assessora Pedagógica na DRE de Diamantino- MT, em regime de dedicação exclusiva.

Art. 2º Esta Portaria entra em vigor na data de sua publicação.  
Cuiabá-MT, 08 de fevereiro de 2024.

**Alan Resende Porto**  
Secretário de Estado de Educação  
(Original assinado)

Protocolo 1541473

## PORTARIA Nº 003/2024/GAB/CEE-MT

O CONSELHO ESTADUAL DE EDUCAÇÃO DE MATO GROSSO, no uso de suas prerrogativas e atribuições legais, à vista do Processo **SIGADOC: UNEMAT-PRO-2022/08124** e de acordo com o **Parecer CEPS Nº 068/2024**, da Câmara de Educação Profissional e de Educação Superior-CEPS-CEE/MT, aprovado em 31 de janeiro de 2024.

## RESOLVE:

Art. 1º Declarar o **Reconhecimento** do Curso de Bacharelado em Administração, Turma Única, fora de sede, na forma presencial, iniciado em 2019/2 e término em 2022/1, ofertado no Núcleo Pedagógico de Campos de Júlio-MT, vinculado ao Campus Universitário de Tangará da Serra-MT, da Universidade do Estado de Mato Grosso Carlos Alberto Reyes Maldonado - UNEMAT.

Art. 2º Esta Portaria entra em vigor na data de sua publicação.

**REGISTRADA,  
PUBLICADA,  
CUMPRÁ-SE.**

Cuiabá, 07 de fevereiro de 2024.

**GELSON MENEGATTI FILHO**  
Presidente do CEE-MT

**ANA MARIA DI RENZO**  
Presidente da CEPS/CEE-MT

Protocolo 1541564

## PORTARIA Nº 004/2024/GAB/CEE-MT

O CONSELHO ESTADUAL DE EDUCAÇÃO DE MATO GROSSO, no uso de suas prerrogativas e atribuições legais, à vista do Processo **SIGADOC: UNEMAT-PRO-2022/20793** e de acordo com o **Parecer CEPS Nº 069/2024**, da Câmara de Educação Profissional e de Educação Superior-CEPS-CEE/MT, aprovado em 31 de janeiro de 2024.

## RESOLVE:

Art. 1º Declarar o **Reconhecimento** do Curso de Bacharelado em Agronomia, Turma Única, fora de sede, na forma presencial, iniciado em 2018/2 e término em 2022/1, ofertado no Núcleo Pedagógico do Vale do Teles Pires-Colíder-MT, vinculado ao Campus Universitário de Alta Floresta-MT, da Universidade do Estado de Mato Grosso Carlos Alberto Reyes Maldonado - UNEMAT.

Art. 2º Esta Portaria entra em vigor na data de sua publicação.

**REGISTRADA,  
PUBLICADA,  
CUMPRÁ-SE.**

Cuiabá, 07 de fevereiro de 2024.

**GELSON MENEGATTI FILHO**  
Presidente do CEE-MT

**ANA MARIA DI RENZO**  
Presidente da CEPS/CEE-MT

Protocolo 1541565

## PORTARIA Nº 009/2024-CEE/MT

O PRESIDENTE DO CONSELHO ESTADUAL DE EDUCAÇÃO DE MATO GROSSO, no uso de suas atribuições legais, e mediante o disposto na Resolução Normativa nº 007/2023/CEE-MT, e à vista do Processo nº 1622/2022/SIPE/CEE-MT.

## RESOLVE:

Art. 1º Constituir Comissão Verificadora, abaixo relacionada, para realizar verificação "in loco", conforme pedido da **INSTITUTO UNIFICADO DE EDUCAÇÃO E PESQUISA**, para Autorização do Curso Técnico em Edificações - Eixo Tecnológico Infraestrutura, na modalidade EaD, a ser realizado no município de Pontes e Lacerda/MT.

Técnico (a) **JOAO MARCIO DE OLIVEIRA**  
Verificador (a) **TULA KIRST ROMANI**

Parágrafo único. A referida Comissão apresentará o resultado perante a Câmara competente.

Art. 2º Esta Portaria entra em vigor na data de sua publicação.

## REGISTRADA

**PUBLICADA  
CUMPRÁ-SE**

Cuiabá-MT, 05 de fevereiro de 2024.

**GELSON MENEGATTI FILHO**  
Presidente do CEE-MT

## PORTARIA Nº 010/2024-CEE/MT

O PRESIDENTE DO CONSELHO ESTADUAL DE EDUCAÇÃO DE MATO GROSSO, no uso de suas atribuições legais, e mediante o disposto na Resolução Normativa nº 007/2023/CEE-MT, e à vista do Processo nº 1809/2023/SIPE/CEE-MT.

## RESOLVE:

Art. 1º Constituir Comissão Verificadora, abaixo relacionada, para realizar verificação "in loco", conforme pedido da **MANTENEDORA EDUCACIONAL PELEGRINO CIPRIANI**, para Autorização do Curso Técnico em Transações Imobiliárias - Eixo Tecnológico Gestão e Negócios, na modalidade EaD, a ser realizado no município de Cuiabá/MT.

Técnico (a) **EDVALDO DE ARAUJO**  
Verificador (a) **ALEXANDRE GUTIERRES WUERZIUS**

Parágrafo único. A referida Comissão apresentará o resultado perante a Câmara competente.

Art. 2º Esta Portaria entra em vigor na data de sua publicação.

## REGISTRADA

**PUBLICADA  
CUMPRÁ-SE**

Cuiabá-MT, 05 de fevereiro de 2024.

**GELSON MENEGATTI FILHO**  
Presidente do CEE-MT

## PORTARIA Nº 011/2024-CEE/MT

O PRESIDENTE DO CONSELHO ESTADUAL DE EDUCAÇÃO DE MATO GROSSO, no uso de suas atribuições legais, e mediante o disposto na Resolução Normativa nº 007/2023/CEE-MT, e à vista do Processo nº 638/2023/SIPE/CEE-MT.

## RESOLVE:

Art. 1º Constituir Comissão Verificadora, abaixo relacionada, para realizar verificação "in loco", conforme pedido da **MANTENEDORA EDUCACIONAL PELEGRINO CIPRIANI**, para Autorização do Curso Técnico em Edificações - Eixo Tecnológico Infraestrutura, na modalidade EaD, a ser realizado no município de Cuiabá/MT.

Técnico (a) **JOSE MARIA MACARIO DA SILVA**  
Verificador (a) **TULA KIRST ROMANI**

Parágrafo único. A referida Comissão apresentará o resultado perante a Câmara competente.

Art. 2º Esta Portaria entra em vigor na data de sua publicação.

## REGISTRADA

**PUBLICADA  
CUMPRÁ-SE**

Cuiabá-MT, 05 de fevereiro de 2024.

**GELSON MENEGATTI FILHO**  
Presidente do CEE-MT

## PORTARIA Nº 012/2024-CEE/MT

O PRESIDENTE DO CONSELHO ESTADUAL DE EDUCAÇÃO DE MATO GROSSO, no uso de suas atribuições legais, e mediante o disposto na Resolução Normativa nº 007/2023/CEE-MT, e à vista do Processo nº 289/2022/SIPE/CEE-MT.

## RESOLVE:

Art. 1º Constituir Comissão Verificadora, abaixo relacionada, para realizar verificação "in loco", conforme pedido da **ABSOLUTO INSTITUTO EDUCACIONAL**, para Autorização do Curso Técnico em Enfermagem - Eixo Tecnológico Ambiente e Saúde a ser realizado no município de Juara/MT.

Técnico (a) **JOAO MARCIO DE OLIVEIRA**  
Verificador (a) **JAQUELINE APARECIDA DO AMARAL**

**Parágrafo único.** A referida Comissão apresentará o resultado perante a Câmara competente.

Art. 2º Esta Portaria entra em vigor na data de sua publicação.  
**REGISTRADA**

**PUBLICADA  
CUMPRASE**

Cuiabá-MT, 05 de fevereiro de 2024.

**GELSON MENEGATTI FILHO**  
Presidente do CEE-MT

## PORTARIA Nº 013/2024-CEE/MT

O PRESIDENTE DO CONSELHO ESTADUAL DE EDUCAÇÃO DE MATO GROSSO, no uso de suas atribuições legais, e mediante o disposto na Resolução Normativa nº 007/2023/CEE-MT, e à vista do Processo nº 1684/2022/SIPE/CEE-MT.

## RESOLVE:

Art. 1º Constituir Comissão Verificadora, abaixo relacionada, para realizar verificação "in loco", conforme pedido da **ESCOLA TECNICA ESTADUAL DE EDUCAÇÃO PROFISSIONAL E TECNOLOGICA DE BARRA DO GARCAS**, para Autorização do Curso Técnico em Edificações - Eixo Tecnológico Infraestrutura, a ser realizado no município de Barra do Garças/MT.

Técnico (a) **FRANK EDUARDO FERREIRA DE SOUZA**  
Verificador (a) **TULA KIRST ROMANI**

**Parágrafo único.** A referida Comissão apresentará o resultado perante a Câmara competente.

Art. 2º Esta Portaria entra em vigor na data de sua publicação.  
**REGISTRADA**

**PUBLICADA  
CUMPRASE**

Cuiabá-MT, 05 de fevereiro de 2024.

**GELSON MENEGATTI FILHO**  
Presidente do CEE-MT

## PORTARIA Nº 014/2024-CEE/MT

O PRESIDENTE DO CONSELHO ESTADUAL DE EDUCAÇÃO DE MATO GROSSO, no uso de suas atribuições legais, e mediante o disposto na Resolução Normativa nº 007/2023/CEE-MT, e à vista do Processo nº 1848/2022/SIPE/CEE-MT.

## RESOLVE:

Art. 1º Constituir Comissão Verificadora, abaixo relacionada, para realizar verificação "in loco", conforme pedido da **ESCOLA TECNICA ESTADUAL DE EDUCAÇÃO PROFISSIONAL E TECNOLOGICA DE ALTA FLORESTA**, para Autorização do Curso Técnico em Edificações - Eixo Tecnológico Infraestrutura, a ser realizado no município de Alta Floresta/MT.

Técnico (a) **EDVALDO DE ARAÚJO**  
Verificador (a) **TULA KIRST ROMANI**

**Parágrafo único.** A referida Comissão apresentará o resultado perante a Câmara competente.

Art. 2º Esta Portaria entra em vigor na data de sua publicação.  
**REGISTRADA**

**PUBLICADA  
CUMPRASE**

Cuiabá-MT, 05 de fevereiro de 2024.

**GELSON MENEGATTI FILHO**  
Presidente do CEE-MT

Protocolo 1541598

## RESOLUÇÃO Nº 03/2024/CACS/FUNDEB/MT.

**Criação da Comissão de Organização para realização do 2º Seminário do Conselho Estadual de Acompanhamento e Controle Social do Fundo de Manutenção e Desenvolvimento da Educação Básica e de Valorização dos Profissionais da Educação -CACS/FUNDEB/MT .**

O Conselho Estadual de Acompanhamento e Controle Social do Fundo de Manutenção e Desenvolvimento da Educação Básica e de Valorização dos Profissionais da Educação -CACS/FUNDEB/MT, no uso das atribuições legais que lhe confere o art. 2º da Lei Estadual nº 11.328, de 24 de março de 2021.

Considerando deliberação da 1ª Reunião Extraordinária do Conselho Estadual de Acompanhamento e Controle Social do Fundo de Manutenção e Desenvolvimento da Educação Básica e de Valorização dos Profissionais da Educação - CACS/FUNDEB/MT realizada no dia 31/01/2024.

Considerando que em 2023 o Conselho Estadual de Acompanhamento e Controle Social do FUNDEB realizou o 1º Seminário do CACS/FUNDEB.

## RESOLVE:

Art. 1º Aprovar a Comissão Organizadora para realização do 2º Seminário Estadual dos Conselhos de Acompanhamento e Controle Social do Fundo de Manutenção e Desenvolvimento da Educação Básica e de Valorização dos Profissionais da Educação - CACS/FUNDEB/MT

a) Comissão Organizadora do 2º Seminário do Estadual do CACS/Fundeb em 2024:

- 1 - Conselheira **Eva Paulo Vieira dos Santos**
- 2 - Conselheira **Jenaina Nasser**
- 3 - Conselheiro **Lucas Gabriel Gomes Silva**
- 4 - Conselheira **Vanilda Carvalho Mendes**
- 5 - Conselheiro **Wesley Snipes Correa da Mata.**

Art. 2º Esta Resolução entra em vigor na data de sua publicação.

Publicada, registrada, cumpra-se.

Cuiabá-MT, 07 de fevereiro de 2024.

Cons. Wesley Snipes Corrêa da Mata

Presidente do Conselho de Acompanhamento e Controle Social do FUNDEB.

(Original assinado)

**Alan Resende Porto**

Secretário de Estado de Educação

(Original assinado)

Protocolo 1541621

## SETASC

SECRETARIA DE ESTADO DE ASSISTÊNCIA SOCIAL E CIDADANIA

EXTRATO DO TERMO DE FOMENTO Nº 0844-2023 SETASC E A ASSOCIAÇÃO DE PAIS E AMIGOS DOS EXCEPCIONAIS DE GUARANTÁ/MT.

SIGADOC: SETASC-PRO-2023/05624.

PARTES: Secretaria de Estado de Assistência Social e Cidadania - SETASC e Associação de Pais e Amigos dos Excepcionais de Guarantá/MT.

OBJETO: O presente Termo de Fomento tem por objeto proporcionar aos usuários um ambiente saudável e agradável, com melhores condições físicas e estruturais para realizar um trabalho social adequado e de melhor qualidade, colaborando para o conforto das crianças, adolescentes, e equipe de trabalho da APAE de Guarantá do Norte/MT.

ASSINATURA: 07/02/2024.

VALOR DE REPASSE: R\$ 100.000,00 (Cem mil reais).

ÓRGÃO/UNIDADE: SETASC - 22101

PROGRAMA: 996 - Operações especiais

PROJETO/ATIVIDADE: 8026 - Pagamento de emendas parlamentares impositivas

FONTE: 1500

ELEMENTO DE DESPESA: 33.50.41

EMPENHO: 22101.0001.23.001484-5

EMENDA PARLAMENTAR: 175-2023 - Dep. Delegado Claudinei

VIGÊNCIA: 01/11/2024

ASSINAM: Grasielle Paes Silva Bugalho - Secretária de Estado de Assistência Social e Cidadania - SETASC e Mauro Márcio Nunes Caldas - Presidente da Associação de Pais e Amigos dos Excepcionais de Guarantá/MT.

Protocolo 1541468

## PORTARIA Nº 13/2024/SETASC/MT

A SECRETÁRIA DE ESTADO DE ASSISTÊNCIA SOCIAL E CIDADANIA - SETASC, no uso de suas atribuições que lhe confere o artigo 71, II da Constituição do Estado de Mato Grosso e;

Considerando a Lei 13.019/2014, alterada pela Lei 13.204/2015 e Instrução Normativa Conjunta SEPLAN/SEFAZ/CGE nº. 01, de 17 de março de 2016.

**RESOLVE:**

**Art. 1º** Designar os servidores abaixo para atuarem como Gestor e Fiscal do **Termo de Fomento nº 0844-2023**, firmado entre a Secretaria de Estado de Assistência Social e Cidadania - SETASC e a Associação de Pais e Amigos dos Excepcionais de Guarantã.

**Gestor da Parceria:**

Elizete Oliveira Silva Lima - Matrícula nº 257801

**Fiscal:**

Janaina Reis Hardman - Matrícula nº 324404

**Art. 2º** Esta Portaria entra em vigor na data de sua publicação.

Publique-se, registre-se e cumpra-se

Protocolo 1541467

## SECITEC

## SECRETARIA DE ESTADO DE CIÊNCIA, TECNOLOGIA E INOVAÇÃO

## EDITAL DE CONVOCAÇÃO

Processo Seletivo Simplificado de Professores  
EDITAL Nº 01/2023/SECITECI/MT

O SECRETÁRIO DE ESTADO DE CIÊNCIA, TECNOLOGIA E INOVAÇÃO DO ESTADO DE MATO GROSSO, no uso de suas atribuições legais, torna pública a convocação dos candidatos abaixo relacionados, selecionados por meio do Processo Seletivo de Professores regido pelo **EDITAL DE PROCESSO SELETIVO SIMPLIFICADO Nº 01/2023/SECITECI/MT**, publicado no Diário Oficial do Estado Nº 28.615, em 01 de Novembro de 2023, página 43 a 59, realizado para compor o Cadastro de Reservas nas Escolas Técnicas Estaduais de Educação Profissional e Tecnológica - ETEEPT da SECITECI, para ministrar aulas no perfil Professor da Educação Profissional e Tecnológica - GRADUAÇÃO EM INFORMÁTICA no município de Diamantino/MT, por tempo determinado, em conformidade com o item 11.2 do Edital, sob o regime de que trata a Lei Complementar nº 154/2004 e suas alterações e Lei Complementar nº 600/2017 e suas alterações, ressaltando que conforme item 11.2.1 do referido edital, o (a) candidato (a) convocado (a) poderá optar entre assumir a vaga para a qual está sendo convocado na lista geral ou aguardar a convocação para a Unidade Escolar para a qual concorreu no seletivo, resolve convocar o candidato relacionado abaixo:

EDITAL Nº 01/2023/SECITECI/MT					
POLO / ESCOLA	PERFIL	NOME DO CANDIDATO	CLASSIF. GERAL	CH	EDITAL
DIAMANTINO	INFORMÁTICA	GEOVANE DE ALMEIDA ALVES	45º	30 HORAS	01/2023

Cuiabá/MT, 08 de fevereiro de 2023

**Allan Kardec Pinto Acosta Benitez**

Secretário de Estado de Ciência Tecnologia e Inovação  
SECITECI - MT

Protocolo 1541590

**EXTRATO DO TERMO DE PARCERIA Nº. 039/2023/SECITECI - SECITECI-PRO-2023/03291 PARTES:** Secretaria de Estado de Ciência, Tecnologia e Inovação - SECITECI/MT - CNPJ nº. 03.507.415/0024-30 e Erico Sontag, inscrito no CPF sob o nº. 428.095.929-34.

**OBJETO:** O presente TERMO DE PARCERIA tem por objeto o estágio supervisionado e permissão de realização de Estágio, Visitas Técnicas e Aulas Práticas, aos alunos regularmente matriculados no Curso de Qualificação Profissional com habilitação em Técnico em Agropecuária e Cursos de Formação Inicial-FIC, ofertados pela Escola Técnica Estadual de Educação Profissional e Tecnológica de Diamantino-MT/SECITECI.

**DATA DE ASSINATURA:** 12/12/2023.

**Vigência:** 12/12/2023 a 12/12/2025

**ASSINAM:** ALLAN KARDEC PINTO ACOSTA BENITEZ - Secretário de Estado de Ciência, Tecnologia e Inovação - SECITECI/MT e ÉRICO SONTAG.

Protocolo 1541577

## SEDEC

## SECRETARIA DE ESTADO DE DESENVOLVIMENTO ECONÔMICO

## PORTARIA nº 025-2024/GAB/SEDEC

Dispõe sobre a designação do Fiscal do Termo de Convênio nº **2308-2023**, firmado entre o Fundo de Desenvolvimento Econômico-FUNDES, gerido pela Secretaria de Estado de Desenvolvimento Econômico-SEDEC e a Prefeitura de Rio Branco/MT.

O SECRETÁRIO DE ESTADO DE DESENVOLVIMENTO ECONÔMICO DE MATO GROSSO, no uso das atribuições conferidas na Legislação Estadual, e, em especial, Considerando o disposto no bem como o Art. 53, da Instrução Normativa Conjunta SEPLAN/SEFAZ/CGE nº 001, de 23 de fevereiro de 2015, em vigor,

**RESOLVE:**

**Art. 1º** - Designar, os servidores **Vinicius Hideki k. Bispo (titular) e Thiago Clementino Ferreira (suplente)**, para a função de fiscal do **Termo de Convênio nº 2308-2023**, celebrado entre o Fundo de Desenvolvimento Econômico-FUNDES, gerido pela Secretaria de Estado de Desenvolvimento Econômico-SEDEC e a Prefeitura de Rio Branco/MT, cujo objeto: Realização 1º ENCONTRO DOS PRODUTORES RURAIS E FEIRA DA AGRICULTURA FAMILIAR no município de Rio Branco/MT com abjetivo de reunir produtores rurais e da agricultura familiar, gerando meios de desenvolvimento socioeconômico para melhoria do homem no campo.

**Art.2º** - São obrigações do Fiscal do Convênio:

- I- Fiscalizar a execução do objeto pactuado;
- II- Informar ao seu superior hierárquico a existência de fatos que comprometam ou possam comprometer as atividades ou metas do convênio, de indícios de irregularidades na gestão dos recursos, bem como as providências adotadas ou que serão adotadas para sanar os problemas detectados;
- III- Emitir ou homologar parecer técnico que ateste a realização de etapa prevista no Plano de Trabalho do convênio, como requisito para transferência das parcelas de recursos previstas no cronograma de desembolso.
- IV- No caso de convênio, cuja execução se dê através do repasse de somente uma parcela, emiti ou atestar pareceres técnicos, no mínimo em uma ocasião, relativo aos atos que já foram realizados, apontando quais são as perspectivas de cumprimento do objeto no prazo estabelecido;
- V- Emitir ou homologar parecer técnico relativo à execução física do convênio na forma de relatório final, independentemente da prestação de contas devida pelo órgão ou entidade convenente.

**Art. 3º** - Esta Portaria entra em vigor na data de sua publicação.

Registre-se, Publique-se e Cumpra-se.

Cuiabá-MT, 08 de fevereiro de 2024.

**César Alberto Miranda Lima dos Santos Costa**  
Secretário de Estado de Desenvolvimento Econômico-SEDEC  
(Original Assinado)

Protocolo 1541472

## SECEL

## SECRETARIA DE ESTADO DE CULTURA, ESPORTE E LAZER

**RETIFICAÇÃO DO EXTRATO DO 4º TERMO ADITIVO SIMPLIFICADO DE PRORROGAÇÃO DE VIGÊNCIA DO TERMO DE CONVÊNIO Nº 0509-2021/SECEL, ref. ao processo SECEL-PRO-2023/03900 - Publicado no diário Oficial no dia 08 de fevereiro de 2024, nº 28.679 pg. 52.**

**Onde se lê:**

**OBJETO:** O presente Termo Aditivo tem por objeto a prorrogação da vigência para o dia **15/08/2023**.

**Leia-se:**

**OBJETO:** O presente Termo Aditivo tem por objeto a prorrogação da vigência para o dia **22/07/2024**.

Protocolo 1541137



**EXTRATO DO 01º TERMO DE PRORROGAÇÃO “EX-OFFÍCIO” DE VIGÊNCIA DO TERMO DE CONVÊNIO Nº 1866-2023/SECEL, REFERENTE AO PROCESSO Nº SECEL-PRO-2023/07397.**

**PARTES:** Secretaria de Estado de Cultura, Esporte e Lazer - CNPJ nº 03.507.415/0026-00 e a Prefeitura Municipal de Porto Esperidião - CNPJ nº 03.238.904/0001-48

**OBJETO:** O presente Termo Aditivo tem por objeto a prorrogação da vigência para o dia **19/07/2024**.

**ASSINATURA:** 08/02/2024

**SIGNATÁRIO:** Jefferson Carvalho Neves - Secretário de Estado de Cultura, Esporte e Lazer

Protocolo 1541136

**EXTRATO DO 01º TERMO DE PRORROGAÇÃO “EX-OFFÍCIO” DO TERMO DE FOMENTO Nº 2496-2024/SECEL, ref. ao Processo: SECEL-PRO-2023/08540.**

**PARTES:** Secretaria de Estado de Cultura, Esporte e Lazer - CNPJ nº 03.507.415/0026-00 e o GRUPO DOS MASCARADOS DE POCONÉ - CNPJ nº. 03.979.910/0001-56.

**OBJETO:** O presente Termo Aditivo tem por objeto a prorrogação da vigência para o dia **18/06/2024**.

**ASSINATURA:** 08/02/2024.

**SIGNATÁRIO:** Jefferson Carvalho Neves - Secretário de Estado de Cultura, Esporte e Lazer

Protocolo 1541138

**EXTRATO DO 01º TERMO DE PRORROGAÇÃO “EX-OFFÍCIO” DE VIGÊNCIA DO TERMO DE CONVÊNIO Nº 1984-2023/SECEL, REFERENTE AO PROCESSO Nº SECEL-PRO-2023/07349.**

**PARTES:** Secretaria de Estado de Cultura, Esporte e Lazer - CNPJ nº 03.507.415/0026-00 e a Prefeitura Municipal de Santo Antônio de Leverger - CNPJ Nº 03.507.555/0001-12

**OBJETO:** O presente Termo Aditivo tem por objeto a prorrogação da vigência para o dia **07/07/2024**.

**ASSINATURA:** 08/02/2024

**SIGNATÁRIO:** Jefferson Carvalho Neves - Secretário de Estado de Cultura, Esporte e Lazer

Protocolo 1541141

**EXTRATO DO 01º TERMO DE PRORROGAÇÃO “EX-OFFÍCIO” DO TERMO DE CONVÊNIO Nº 1937-2023/SECEL, ref. ao Processo: SECEL-PRO-2023/07217.**

**PARTES:** Secretaria de Estado de Cultura, Esporte e Lazer - CNPJ nº 03.507.415/0026-00 e a PREFEITURA MUNICIPAL DE COLÍDER- CNPJ nº. 15.023.930/0001-38.

**OBJETO:** O presente Termo Aditivo tem por objeto a prorrogação da vigência para o dia **18/01/2025**.

**ASSINATURA:** 08/02/2024.

**SIGNATÁRIO:** Jefferson Carvalho Neves - Secretário de Estado de Cultura, Esporte e Lazer

Protocolo 1541143

**EXTRATO DO 01º TERMO DE PRORROGAÇÃO “EX-OFFÍCIO” DO TERMO DE CONVÊNIO Nº 1069-2023/SECEL, ref. ao Processo: SECEL-PRO-2023/03317.**

**PARTES:** Secretaria de Estado de Cultura, Esporte e Lazer - CNPJ nº 03.507.415/0026-00 e a PREFEITURA MUNICIPAL DE NOVA MUTUM- CNPJ nº. 24.772.162/0001-06.

**OBJETO:** O presente Termo Aditivo tem por objeto a prorrogação da vigência para o dia **24/03/2024**.

**ASSINATURA:** 08/02/2024.

**SIGNATÁRIO:** Jefferson Carvalho Neves - Secretário de Estado de Cultura, Esporte e Lazer

Protocolo 1541144

**EXTRATO DO 01º TERMO DE PRORROGAÇÃO DE VIGÊNCIA DO TERMO FOMENTO Nº 0421-2023/SECEL, REFERENTE AO PROCESSO Nº SECEL-PRO-2022/06695.**

**PARTES:** Secretaria de Estado de Cultura, Esporte e Lazer - CNPJ nº 03.507.415/0026-00 e o(a) ASSOCIAÇÃO INSTITUTO SABERES - CNPJ nº 05.077.916/0001-63.

**OBJETO:** O presente Termo Aditivo tem por objeto a solicitação de aditivo de prazo.

**ASSINATURA:** 08/02/2024.

**SIGNATÁRIO:** Jefferson Carvalho Neves - Secretário de Estado de Cultura, Esporte e Lazer.

Protocolo 1541681

**EXTRATO DO 01º TERMO DE PRORROGAÇÃO DE VIGÊNCIA DO TERMO FOMENTO Nº 0427-2023/SECEL, REFERENTE AO PROCESSO Nº SECEL-PRO-2022/06338.**

**PARTES:** Secretaria de Estado de Cultura, Esporte e Lazer - CNPJ nº 03.507.415/0026-00 e o(a) ASSOCIAÇÃO INSTITUTO CIRANDA - MÚSICA E CIDADANIA - CNPJ nº 05.527.180/0001-88.

**OBJETO:** O presente Termo Aditivo tem por objeto a solicitação de aditivo de prazo.

**ASSINATURA:** 08/02/2024.

**SIGNATÁRIO:** Jefferson Carvalho Neves - Secretário de Estado de Cultura, Esporte e Lazer.

Protocolo 1541684

PROTARIA CONJUNTA 001/2024/SECEL/SEDUC

Dispõe em designar o Secretário (a) Executivo (a) e a Coordenação Executiva do Plano Estadual do Livro, da Leitura, da Literatura e da Biblioteca - PELLLB

OS SECRETÁRIOS DE ESTADO DA CULTURA ESPORTE E LAZER E DA

SECRETARIA DE ESTADO DE EDUCAÇÃO, no uso das atribuições que lhes confere o artigo 71 da Constituição do Estado e no art. 4º parágrafo único, da Lei 11.820, DE 28 DE JUNHO DE 2022 que Institui o Plano Estadual do Livro, da Leitura, da Literatura e da Biblioteca de Mato Grosso (PELLLB-MT) e dá outras providências, e considerando o que consta no Processo nº SECEL-PRO-2022/05016 da Secretária de Estado de Cultura Esporte e Lazer/ Secretaria de Estado de Educação resolvem:

Art. 1º Designar **CARLOS ALBERTO DE ASSUNÇÃO SANTOS** - matrícula n.º 119978, para exercer a função de Secretária-Executiva do Plano Estadual do Livro, da Leitura, da Literatura e da Biblioteca - PELLLB, com o mandato de dois anos, admitida uma recondução por igual período.

Art. 2º Designar os servidores abaixo, bem como seus respectivos substitutos, que deverão assumir no caso de vacância ou impedimento legal dos titulares, para compor o Coordenação Executiva do Plano Estadual do Livro, da Leitura, da Literatura e da Biblioteca - PELLLB, com o mandato de dois anos, admitida uma recondução por igual período, lotado na SECEL e/ ou SEDUC, sendo os profissionais:

**Titular:**

*Carine Machado da Silva - matrícula n.º 203706; Elienes Maria Moreira - matrícula n.º 279618; Nilseia Roz Maldonado - matrícula n.º 40987; Leila Figueiredo de Barros - matrícula n.º 61284.*

**Suplente:**

*Helena Maria da Costa - matrícula n.º 217443; Marcella Tenuta - matrícula n.º 203706; Pamela Jordana Santos - matrícula n.º 211961; Aparecida Regina de Faria - Matrícula n.º 15813;*

Art. 3º Esta portaria revoga a Portaria Conjunta nº 126 de 27 de outubro de 2022/SECEL/SEDUC.

Art. 4º Esta Portaria entra em vigor na data de sua publicação.

JEFFERSON CARVALHO NEVES  
SECRETÁRIO DE ESTADO DE CULTURA, ESPORTE E LAZER  
SECEL - MT

(original assinado)

ALAN RESENDE PORTO  
SECRETÁRIO DE ESTADO DE EDUCAÇÃO  
SEDUC - MT  
(original assinado)

Protocolo 1541636

SES

## SECRETARIA DE ESTADO DE SAÚDE

EDITAL DE CONVOCAÇÃO DE CANDIDATOS CLASSIFICADOS  
NO PROCESSO SELETIVO SIMPLIFICADO Nº 003/SES/2023

O **SECRETÁRIO DE ESTADO DE SAÚDE DE MATO GROSSO**, no uso de suas atribuições legais, e Considerando os termos do inciso IX do art. 37 da Constituição Federal/88, da Lei Complementar nº 441 de 24/10/2011, Lei Complementar nº 600/2017, do Decreto nº 88, 11 de maio de 2015; Considerando o Edital de Homologação do Resultado Final do Processo Seletivo Simplificado nº 003/SES/2023 - DOE de 28/08/2023 - Edição Extra; Considerando a demanda assistencial emergencial, **TORNA PÚBLICA a CONVOCAÇÃO DE CANDIDATOS CLASSIFICADOS**, e:

**RESOLVE:**

1. Convocar os seguintes candidatos classificados:

HOSPITAL ESTADUAL SANTA CASA  
TÉCNICO EM ENFERMAGEM

ORD.	INSCRIÇÃO	NOME
118	57717	JEOCONDA MENDES DE OLIVEIRA
119	53961	LÉIA DE ALMEIDA LIMA
120	52456	LUCINEIA BARROS CAMPOS PROFESSOR
121	50495	GRAZIELA ANDREIA DA SILVA
122	53696	SARAH LOUYZE BERNARDO FREIRE
123	54032	ROBERTA REFERINA DE LARA NASCIMENTO
124	58568	JUSCELIA NUNES DA SILVA
125	56629	SANDRA MARIA DE JESUS
126	56174	MARCO AURELIO DE LIMA
127	54043	GREICIANI DA SILVA DALMAS

2. O candidato convocado deverá se apresentar no prazo de 48 (quarenta e oito) horas a contar da publicação, no setor de Recursos Humanos da Unidade para a qual foi convocado, munido da documentação especificada no Anexo I.

Cuiabá, 08 de fevereiro de 2024.

**GILBERTO GOMES DE FIGUEIREDO**  
Secretário de Estado de Saúde  
(Original assinado)

**ANEXO I**  
**DOCUMENTAÇÃO OBRIGATÓRIA**

- RG (cópia legível)
- CPF (cópia legível)
- Certidão de Nascimento ou Casamento (cópia legível)
- Comprovante da escolaridade exigida para o cargo/perfil profissional (cópia legível);
- Certidão de quitação com a Justiça Eleitoral e cópia legível do Título de Eleitor;
- Certidão de reservista - para os candidatos do sexo masculino (cópia legível);
- PIS ou PASEP (cópia legível);
- Carteira de Trabalho e Previdência Social (cópia da página de numeração da carteira)
- Certidão Negativa Criminal e Cível da Justiça Federal; (<http://www.trf1.jus.br/servicos/certidao>)
- Certidão Negativa Criminal e Cível da Justiça Estadual; (<http://www.tjmt.jus.br/paginas/servicos/CertidaoNegativa/EmitirCertidao.aspx>)
- Certidão Negativa do Conselho Nacional de Justiça (Improbidade Administrativa); ([http://www.cnj.jus.br/improbidade\\_adm/consultar\\_requerido.php](http://www.cnj.jus.br/improbidade_adm/consultar_requerido.php))
- Exame Admissional ou Atestado de Sanidade e Capacidade Física;
- Declaração de não estar impedido para nomeação, designação, ou contratação para provimento de quaisquer cargos, empregos ou funções na administração pública Direta ou Indireta;
- Declaração de Acúmulo ou Não Acúmulo de Cargo. Em caso de acúmulo,

informar o cargo exercido e carga horária;

- Declaração de possuir ou não possuir sociedade ou qualquer participação com empresa pessoa jurídica de serviços de saúde, médicos ou afins;
- Declaração de bens;
- Declaração de Nepotismo;
- Agência e conta corrente no Banco do Brasil (cópia legível dos dados);
- Apresentar cópia da carteira profissional ou certidão válida comprobatória de registro no respectivo Conselho de Classe do Estado de Mato Grosso, quando exigido para o exercício profissional.

Protocolo 1541662

EDITAL DE CONVOCAÇÃO DE CANDIDATOS CLASSIFICADOS  
NO PROCESSO SELETIVO SIMPLIFICADO Nº 004/SES/2023

O **SECRETÁRIO DE ESTADO DE SAÚDE DE MATO GROSSO**, no uso de suas atribuições legais, e considerando os termos do inciso IX do art. 37 da Constituição Federal/88, da Lei Complementar nº 441 de 24/10/2011, Lei Complementar nº 600/2017 e do Decreto nº 88/2015; considerando o Edital de Homologação do Resultado Final do Processo Seletivo Simplificado nº 004/SES/2023 - DOE de 25/09/2023; considerando a demanda assistencial emergencial, **TORNA PÚBLICA a CONVOCAÇÃO DE CANDIDATOS CLASSIFICADOS**, e **RESOLVE:**

1. Convocar os seguintes candidatos classificados:

NÍVEL CENTRAL  
ASSISTENTE ADMINISTRATIVO

ORD.	INSCRIÇÃO	NOME
60	66150	ALEXANDRE VINICIUS RIBEIRO
61	66147	EDUARDO CAVALCANTE PESTANA
62	70106	IGOR RICARDO DE ARRUDA SILVA

## NUTRICIONISTA

ORD.	INSCRIÇÃO	NOME
4	71955	BERLANIA MIRANDA SANTOS DE OLIVEIRA

## TÉCNICO EM ENFERMAGEM

ORD.	INSCRIÇÃO	NOME
3	62076	SIMONE SANTANA SOUZA

MT - HEMOCENTRO  
ASSISTENTE ADMINISTRATIVO

ORD.	INSCRIÇÃO	NOME
3	67785	VANDERLEA DE FREITAS PEDRO

## BIOMÉDICO

ORD.	INSCRIÇÃO	NOME
6	68363	POLIANA CANDIDO SILVA NASCIMENTO

## ENFERMEIRO AUDITOR

ORD.	INSCRIÇÃO	NOME
3	66599	FERNANDO HENRIQUE MODOLO

## FARMACÊUTICO

ORD.	INSCRIÇÃO	NOME
3	62410	ALINE GOZZI

## PSICÓLOGO

ORD.	INSCRIÇÃO	NOME
3	67339	NAITIANE CAMILA MALLMANN

**TÉCNICO DE SEGURANÇA DO TRABALHO**

ORD.	INSCRIÇÃO	NOME
4	69728	SARAH SILVA PAES DE BARROS

**TÉCNICO DE LABORATÓRIO**

ORD.	INSCRIÇÃO	NOME
5	68090	IRUINA LEOCADIA DA CRUZ

**ENFERMEIRO**

ORD.	INSCRIÇÃO	NOME
7	63839	NATACHA MICHELLY RONDON

**TÉCNICO EM ENFERMAGEM**

ORD.	INSCRIÇÃO	NOME
8	65428	WANESSA CRISTIANE CARVALHO DO BOMDESPACHO
9	63353	IVANI FERREIRA DE SOUSA

**CENTRO INTEGRADO DE ATENÇÃO PSICOSSOCIAL ADAUTO BOTELHO - CIAPS ASSISTENTE SOCIAL**

ORD.	INSCRIÇÃO	NOME
5	66722	WALDIRENE DIAS
6	66651	FERNANDA PEDRINA DA SILVA VITORIO

**MÉDICO**

ORD.	INSCRIÇÃO	NOME
31	64968	RODRIGO DE SOUZA OLIVEIRA
32	63448	ALESSANDRA RODRIGUES
33	67293	SAMUEL MARCELO BARRETO BISSOTO
34	67146	PAULO RICARDO ROTEIAS DE SOUZA
35	71587	MARCELLA FERRAZ RIBEIRO DE ASSIS

**PSICÓLOGO**

ORD.	INSCRIÇÃO	NOME
5	66103	LIDIVANIA LACERDA DE ANDRADE
6	65238	LORENA LOPES DE OLIVEIRA

**ENFERMEIRO**

ORD.	INSCRIÇÃO	NOME
15	70049	SAMUEL FIGUEIREDO BOGUE
16	65144	JORDANA DA SILVA FONTES
17	66340	SIMONE APARECIDA RIBEIRO LIMA

**ESCRITÓRIO REGIONAL DE SAÚDE DE SINOP ENFERMEIRO**

ORD.	INSCRIÇÃO	NOME
3	62362	LUCIANA ORTEGA TELLES

**FARMACÊUTICO**

ORD.	INSCRIÇÃO	NOME
2	62386	VALQUÍRIA ROCHA DE LIMA

**MÉDICO**

ORD.	INSCRIÇÃO	NOME
9	71040	NAIARA MONIQUE DE VASCONCELOS MATIAS DOS SANTOS

**TÉCNICO DE INFORMÁTICA**

ORD.	INSCRIÇÃO	NOME
2	62368	RAFAEL LIMA CUSTÓDIO

**BIOMÉDICO**

ORD.	INSCRIÇÃO	NOME
2	69313	JOSIANE MIRANDA DE SOUZA PERIM

2. O candidato convocado deverá se apresentar no prazo de **48 (quarenta e oito) horas** a contar da publicação, no setor de Recursos Humanos da Unidade para a qual foi convocado, munido da documentação especificada no Anexo I.

Cuiabá, 08 de fevereiro de 2024.

**GILBERTO GOMES DE FIGUEIREDO**

Secretário de Estado de Saúde

(Original assinado)

**ANEXO I****DOCUMENTAÇÃO OBRIGATÓRIA**

- RG (cópia legível)
- CPF (cópia legível)
- Certidão de Nascimento ou Casamento (cópia legível)
- Comprovante da escolaridade exigida para o cargo/perfil profissional (cópia legível);
- Certidão de quitação com a Justiça Eleitoral e cópia legível do Título de Eleitor;
- Certidão de reservista - para os candidatos do sexo masculino (cópia legível);
- PIS ou PASEP (cópia legível);
- Carteira de Trabalho e Previdência Social (cópia da página de numeração da carteira)
- Certidão Negativa Criminal e Cível da Justiça Federal; (<http://www.trf1.jus.br/servicos/certidao>)
- Certidão Negativa Criminal e Cível da Justiça Estadual; (<http://www.tjmt.jus.br/paginas/servicos/CertidaoNegativa/EmitirCertidao.aspx>)
- Certidão Negativa do Conselho Nacional de Justiça (Improbidade Administrativa); ([http://www.cnj.jus.br/improbidade\\_adm/consultar\\_requerido.php](http://www.cnj.jus.br/improbidade_adm/consultar_requerido.php))
- Exame Admissional ou Atestado de Sanidade e Capacidade Física;
- Declaração de não estar impedido para nomeação, designação, ou contratação para provimento de quaisquer cargos, empregos ou funções na administração pública Direta ou Indireta;
- Declaração de Acúmulo ou Não Acúmulo de Cargo. Em caso de acúmulo, informar o cargo exercido e carga horária;
- Declaração de possuir ou não possuir sociedade ou qualquer participação com empresa pessoa jurídica de serviços de saúde, médicos ou afins;
- Declaração de bens;
- Declaração de Nepotismo;
- Agência e conta corrente no Banco do Brasil (cópia legível dos dados);
- Apresentar cópia da carteira profissional ou certidão válida comprobatória de registro no respectivo Conselho de Classe do Estado de Mato Grosso, quando exigido para o exercício profissional.

**Protocolo 1541690**



**RESULTADO FINAL DE LICITAÇÃO  
PREGÃO ELETRÔNICO Nº 103/2023  
PROCESSO ADMINISTRATIVO (SIGADOC) SES-PRO-2023/44624**

A SECRETARIA DE ESTADO DE SAÚDE DE MATO GROSSO, por intermédio de sua Pregoeira, designada pela Portaria nº 228/2023/GBSES, publicada no Diário Oficial em 31/03/2023, torna público o resultado da licitação em epígrafe, cuja sessão ocorreu em **12/01/2024**, sendo o objeto o "AQUISIÇÃO DE REAGENTES DESTINADOS A IMUNOHEMATOLOGIA, MÉTODO CONVENCIONAL EM TUBO - TÉCNICA MANUAL, A FIM DE ATENDER A SECRETARIA DE ESTADO DE SAÚDE DE MATO GROSSO, ATRAVÉS DO MT-HEMOCENTRO", que teve resultado **FRACASSADO**, conforme motivações constantes na ata da sessão pública, anexada aos autos.

Cuiabá-MT, 23 de janeiro de 2024.

**Kelly Fernanda Gonçalves**  
Pregoeira Oficial SES/MT  
(Assinado eletronicamente)

**TERMO DE HOMOLOGAÇÃO  
PREGÃO ELETRÔNICO Nº 062/2023**

O SECRETÁRIO DE ESTADO DE SAÚDE DE MATO GROSSO, no uso de suas atribuições **HOMOLOGA** o resultado do procedimento licitatório Pregão Eletrônico n. **103/2023**, Processo Administrativo (SIGADOC) **SES-PRO-2023/44624**, nos termos da Lei 10.520/2002 e legislação vigente, como **FRACASSADO**, cujo objeto consiste em "AQUISIÇÃO DE REAGENTES DESTINADOS A IMUNOHEMATOLOGIA, MÉTODO CONVENCIONAL EM TUBO - TÉCNICA MANUAL, A FIM DE ATENDER A SECRETARIA DE ESTADO DE SAÚDE DE MATO GROSSO, ATRAVÉS DO MT-HEMOCENTRO".

Cuiabá-MT, 23 de janeiro de 2024.

**Gilberto Gomes de Figueiredo**  
Secretário de Estado de Saúde  
(Assinado eletronicamente)

Protocolo 1541150

**2º AVISO DE PRORROGAÇÃO DE LICITAÇÃO  
PREGÃO ELETRÔNICO Nº 003/2024/SES/MT  
Processo nº SES-PRO-2023/37528**

A Secretaria de Estado de Saúde, por intermédio do pregoeiro abaixo assinado, vem a público informar que o **Pregão em epígrafe**, cujo objeto consiste em "REGISTRO DE PREÇO PARA FUTURA E EVENTUAL AQUISIÇÃO DE MEIOS AUXILIARES DE LOCOMOÇÃO, CADEIRA DE RODAS E CADEIRA DE BANHO PARA POSTERIOR CONCESSÃO AOS PACIENTES DESTA UNIDADE DE SAÚDE/CRIDAC EM ATENDIMENTO AS NECESSIDADES AOS USUÁRIOS DESTA UNIDADE DE SAÚDE, CER III-CENTRO ESPECIALIZADO EM REABILITAÇÃO, CONFORME CONDIÇÕES E EXIGÊNCIAS ESTABELECIDAS NESTE INSTRUMENTO".

cuja sessão que estava marcado para ser realizada na data de **08/02/2024 às 09h0min** (Horário local). Tendo em vista que houve alteração no edital, **FICA REAGENDADO** nova data nos seguintes parâmetros:

**DATA DE CADASTRAMENTO DE PROPOSTAS:** a partir do dia **19/01/2024** até às 08h45min (horário de Cuiabá/MT - 09h45min Horário de Brasília/DF) do dia **23/02/2024**.

**ABERTURA DAS PROPOSTAS E INÍCIO DA SESSÃO:** a partir **09h00min** (horário e Cuiabá-MT), sendo **10h00min** (horário e Brasília-DF), na data de **23/02/2024**. **Seu Aviso estará disponível junto ao Edital no Portal de Aquisições** (<https://aquisicoes.seplag.mt.gov.br/home/>), onde será realizada a sessão pública e todas as operações relativas ao certame, e no sítio eletrônico da Secretaria de Estado de Saúde de Mato Grosso (<http://www.saude.mt.gov.br/licitacao-editalis>).

**E-mail:** [pregao02@ses.mt.gov.br](mailto:pregao02@ses.mt.gov.br). **Contato:** (65) 3613-5410 ou 3613-5308 - Coordenadoria de Aquisições.

Cuiabá-MT, 08 de fevereiro de 2024.

**Nelson Augusto da Silva**  
Pregoeiro Oficial - SEPLAG/SES/MT  
(Original assinado nos autos)

Protocolo 1541495

**PORTARIA Nº 070/2024/GBSES**

O SECRETÁRIO DE ESTADO DE SAÚDE, no uso de suas atribuições legais e,

**CONSIDERANDO** o Ato nº 5.324/2020, publicando no Diário Oficial do Estado nº 27.664 de 07 de janeiro de 2020, que nomeou **CAROLINE CAMPOS DOBES CONTURBIA NEVES**, matrícula 136464, no cargo de Secretária Adjunta de Gestão Hospitalar, Nível DGA-02, a partir de 02 de janeiro de 2020;

**CONSIDERANDO** o usufruto de férias da referida Secretária Adjunta de Gestão Hospitalar **CAROLINE CAMPOS DOBES CONTURBIA NEVES**, no período compreendido entre os dias 10 de fevereiro de 2024 à 10 de março de 2024;

**RESOLVE:**

**Art. 1º** Designar interinamente as atribuições de Secretário Adjunto de Gestão Hospitalar, Nível DGA-02, a servidor **OBEDAN FERREIRA COUTINHO LIRA**, matrícula 118858, cargo: Assessor Especial I, do Núcleo de Gestão Estratégica para Resultados - NGER, no período compreendido entre os dias 10 de fevereiro de 2024 à 10 de março de 2024, período de usufruto de férias da Secretária Adjunta Titular;

**Art. 2º** O referido servidor fará jus ao recebimento financeiro do adicional pelo exercício da função designada no caput do art. 1º.

**Art. 3º** A presente Portaria entra em vigor na data de sua publicação.

REGISTRE-SE,  
PUBLIQUE-SE,  
CUMPRA-SE.

Cuiabá-MT, 08 de fevereiro de 2024.

**GILBERTO GOMES DE FIGUEIREDO**  
Secretário de Estado de Saúde  
(Original Assinado)

Protocolo 1541132

**PORTARIA Nº 071/2024/GBSES**

O SECRETÁRIO DE ESTADO DE SAÚDE, no uso das atribuições legais que lhe são conferidas pelo artigo 71, da Constituição Estadual e **CONSIDERANDO** o disposto no art. 67 da Lei 8.666/93 e o art. 102 do Decreto Estadual nº 840/2017 e que os órgãos públicos devem manter fiscal formalmente designados durante toda a vigência dos contratos celebrados;

**RESOLVE:**

**Art. 1º.** Designar os servidores para responder pelo acompanhamento, fiscalização e avaliação da execução dos contratos celebrados pela Secretaria de Estado de Saúde, abaixo discriminados, **a partir das vigências abaixo:**

**CONTRATO Nº 193/2019/SES/MT - VIGÊNCIA PARTIR DE 01/02/2024 A 31/10/2024**

**FORNECEDOR: SINTESE COMERCIAL HOSPITALAR EIRELI**

**SUBSTITUIÇÃO DO SUPLENTE DO FISCAL SETORIAL - HOSPITAL REGIONAL RONDONÓPOLIS**

DE: Izana Figueredo Magalhães Cabeças - Matrícula: 95193	PARA: Beatriz Silva Garcia de Melo - Matrícula: 243435
----------------------------------------------------------------	-----------------------------------------------------------

**CONTRATO Nº 199/2019/SES/MT - VIGÊNCIA PARTIR DE 01/02/2024 A 18/11/2024**

**FORNECEDOR: PORTOMED DISTRIBUIDORA DE ARTIGOS MEDICOS E ORTOPEDICOS LTDA**

**SUBSTITUIÇÃO DO SUPLENTE DO FISCAL SETORIAL - HOSPITAL REGIONAL RONDONÓPOLIS**

DE: Izana Figueredo Magalhães Cabeças - Matrícula: 95193	PARA: Beatriz Silva Garcia de Melo - Matrícula: 243435
----------------------------------------------------------------	-----------------------------------------------------------

**CONTRATO Nº 032/2020/SES/MT - VIGÊNCIA PARTIR DE 01/02/2024 A 06/03/2024**

**FORNECEDOR: W.A. EQUIPAMENTOS E SERVIÇOS LTDA**

**SUBSTITUIÇÃO DO FISCAL SETORIAL - SAF**

DE: Luci Emília Grzybowski de Oliveira - Matrícula: 110184	PARA: Michelle Lina Alves - Matrícula: 217147
---------------------------------------------------------------	--------------------------------------------------

**SUBSTITUIÇÃO DO SUPLENTE DO FISCAL SETORIAL - SAF**

DE: Andreia Camargo Malhado Santana - Matrícula: 231454	PARA: Camila Teixeira Vasques - Matrícula: 315298
------------------------------------------------------------	------------------------------------------------------

**CONTRATO Nº 267/2020/SES/MT - VIGÊNCIA PARTIR DE 02/01/2024 A 09/11/2024**

**FORNECEDOR: NOBRE MEDICINA ANESTESIOLOGICA LTDA**

**SUBSTITUIÇÃO DO SUPLENTE DO FISCAL SETORIAL - HOSPITAL REGIONAL RONDONÓPOLIS**

DE: Ana Claudia Domingues de Lima- Matrícula: 298337	PARA: Nelson Augusto Ferreira Portela- Matrícula: 234003/006
---------------------------------------------------------	-----------------------------------------------------------------

**CONTRATO Nº 268/2020/SES/MT - VIGÊNCIA PARTIR DE 02/01/2024  
A 09/11/2024**

**FORNECEDOR: ERLON CORTEZ E CIA LTDA**

**SUBSTITUIÇÃO DO SUPLENTE DO FISCAL SETORIAL - HOSPITAL  
REGIONAL RONDONÓPOLIS**

DE: Ana Claudia Domingues de Lima - Matrícula: 298337	PARA: Nelson Augusto Ferreira Portela - Matrícula: 234003/006
----------------------------------------------------------	------------------------------------------------------------------

**CONTRATO Nº 281/2020/SES/MT - VIGÊNCIA PARTIR DE 02/01/2024  
A 09/11/2024**

**FORNECEDOR: NEOMED ATENDIMENTO HOSPITALAR EIRELI**

**SUBSTITUIÇÃO DO SUPLENTE DO FISCAL SETORIAL - HOSPITAL  
REGIONAL RONDONÓPOLIS**

DE: Ana Claudia Domingues de Lima - Matrícula: 298337	PARA: Nelson Augusto Ferreira Portela - Matrícula: 234003/006
----------------------------------------------------------	------------------------------------------------------------------

**CONTRATO Nº 283/2020/SES/MT - VIGÊNCIA PARTIR DE 02/01/2024  
A 09/11/2024**

**FORNECEDOR: NEOMED ATENDIMENTO HOSPITALAR EIRELI**

**SUBSTITUIÇÃO DO SUPLENTE DO FISCAL SETORIAL - HOSPITAL  
REGIONAL RONDONÓPOLIS**

DE: Ana Claudia Domingues de Lima - Matrícula: 298337	PARA: Nelson Augusto Ferreira Portela - Matrícula: 234003/006
----------------------------------------------------------	------------------------------------------------------------------

**CONTRATO Nº 125/2022/SES/MT - VIGÊNCIA PARTIR DE 02/01/2024  
A 27/06/2024**

**FORNECEDOR: CLÍNICA PERFETE E FRAGA LTDA**

**SUBSTITUIÇÃO DO SUPLENTE DO FISCAL SETORIAL - HOSPITAL  
REGIONAL RONDONÓPOLIS**

DE: Ana Claudia Domingues de Lima - Matrícula: 298337	PARA: Nelson Augusto Ferreira Portela - Matrícula: 234003/006
----------------------------------------------------------	------------------------------------------------------------------

**CONTRATO Nº 192/2022/SES/MT - VIGÊNCIA PARTIR DE 02/01/2024  
A 17/08/2024**

**FORNECEDOR: NEUROCOR SERVIÇOS MÉDICOS LTDA**

**SUBSTITUIÇÃO DO SUPLENTE DO FISCAL SETORIAL - HOSPITAL  
REGIONAL RONDONÓPOLIS**

DE: Ana Claudia Domingues de Lima - Matrícula: 298337	PARA: Nelson Augusto Ferreira Portela - Matrícula: 234003/006
----------------------------------------------------------	------------------------------------------------------------------

**CONTRATO Nº 250/2022/SES/MT - VIGÊNCIA PARTIR DE 02/01/2024  
A 12/10/2024**

**FORNECEDOR: NEUROCOR SERVIÇOS MÉDICOS LTDA**

**SUBSTITUIÇÃO DO SUPLENTE DO FISCAL SETORIAL - HOSPITAL  
REGIONAL RONDONÓPOLIS**

DE: Ana Claudia Domingues de Lima - Matrícula: 298337	PARA: Nelson Augusto Ferreira Portela - Matrícula: 234003/006
----------------------------------------------------------	------------------------------------------------------------------

**CONTRATO Nº 037/2023/SES/MT - VIGÊNCIA PARTIR DE 02/01/2024  
A 26/02/2024**

**FORNECEDOR: NEUROCOR SERVIÇOS MÉDICOS LTDA**

**SUBSTITUIÇÃO DO SUPLENTE DO FISCAL SETORIAL - HOSPITAL  
REGIONAL RONDONÓPOLIS**

DE: Ana Claudia Domingues de Lima - Matrícula: 298337	PARA: Nelson Augusto Ferreira Portela - Matrícula: 234003/006
----------------------------------------------------------	------------------------------------------------------------------

**CONTRATO Nº 219/2023/SES/MT - VIGÊNCIA PARTIR DE 02/01/2024  
A 30/11/2024**

**FORNECEDOR: ADOP SERVIÇOS MÉDICOS LTDA**

**SUBSTITUIÇÃO DO SUPLENTE DO FISCAL SETORIAL - HOSPITAL  
REGIONAL RONDONÓPOLIS**

DE: Ana Claudia Domingues de Lima - Matrícula: 298337	PARA: Nelson Augusto Ferreira Portela - Matrícula: 234003/006
----------------------------------------------------------	------------------------------------------------------------------

**Art. 2º** As competências e atribuições dos fiscais e gestores de contratos são disciplinadas pela Portaria nº 375/2021/GBSES, de 23 de junho de 2021, publicada no Diário Oficial nº. 28.028 de 25/06/2021.

**Art. 3º** Esta portaria vigorara no período da vigência contratual, revogando-se as disposições em contrário.

Cuiabá-MT, 08 de fevereiro de 2024.

**GILBERTO GOMES DE FIGUEIREDO**  
Secretário de Estado de Saúde  
(Original Assinado)

Protocolo 1541579

**PORTARIA Nº 072/2024/GBSES**

O SECRETÁRIO DE ESTADO DE SAÚDE, no uso das atribuições legais que lhe são conferidas pelo artigo 71, da Constituição Estadual e CONSIDERANDO o disposto nos art. 7 e 117 da Lei 14.133/2021 e o art. 307 do Decreto Estadual nº 1.525/2022, e que os órgãos públicos devem manter fiscal formalmente designado durante toda a vigência do contrato celebrado;

**RESOLVE:**

**Art. 1º.** Designar os servidores para responder pelo acompanhamento, fiscalização e avaliação da execução do contrato celebrado pela Secretaria de Estado de Saúde, abaixo discriminados, **retroativo a partir da vigência abaixo:**

**CONTRATO Nº 195/2023/SES/MT - VIGÊNCIA: 21/11/2023 A  
20/11/2024**

**FORNECEDOR: NOROESTE SERVIÇOS MÉDICOS LTDA**

**GESTOR DE CONTRATO**

Ivone de Carvalho - Matrícula: 90087

FISCAL TITULAR	SUPLENTE DE FISCAL
Gabriela Penna Paiva - Matrícula: 323052	Perla Cristina Dalvoglio - Matrícula: 328671

**Art. 2º** As competências e atribuições dos fiscais e gestores de contratos são disciplinadas pela Portaria nº 375/2021/GBSES, de 23 de junho de 2021, publicada no Diário Oficial nº. 28.028 de 25/06/2021.

**Art. 3º** Esta portaria vigorara no período da vigência contratual, revogando-se as disposições em contrário.

Cuiabá-MT, 08 de fevereiro de 2024.

**GILBERTO GOMES DE FIGUEIREDO**  
Secretário de Estado de Saúde  
(Original Assinado)

Protocolo 1541581

**ERRATA DA PORTARIA Nº 029/2024/GBSES PUBLICADA EM  
16/01/2024 DIÁRIO OFICIAL Nº 28.662 PÁGINA Nº 57**

O SECRETÁRIO DE ESTADO DE SAÚDE, no uso das atribuições legais que lhe são conferidas pelo artigo 71, da Constituição Estadual e CONSIDERANDO o disposto no art. 67 da Lei 8.666/93 e o art. 102 do Decreto Estadual nº 840/2017 e que os órgãos públicos devem manter fiscal formalmente designado durante toda a vigência dos contratos celebrados;

**RESOLVE:**

**Art. 1º** Retificar em partes 029/2024/GBSES PUBLICADA EM 16/01/2024 DIÁRIO OFICIAL Nº 28.662 PÁGINA Nº 57 que deverá ter efeito retroativo às vigências abaixo descritas, aplicando-lhes a seguinte redação:

**ONDE SE LÊ:**

**CONTRATO Nº 193/2019/SES/MT - VIGÊNCIA PARTIR DE 08/12/2023  
A 31/10/2024**

**FORNECEDOR: SÍNTESE COMERCIAL HOSPITALAR EIRELI**

**SUBSTITUIÇÃO DO SUPLENTE DE FISCAL - HOSPITAL DE ALTA  
FLORESTA**

De: Gonçalves Sales da Silva - Matrícula: 281583/2	Para: Alcione da Silva Sacal - Matrícula: 296917-3
-------------------------------------------------------	-------------------------------------------------------

**LEIA-SE:**

**CONTRATO Nº 193/2019/SES/MT - VIGÊNCIA PARTIR DE 20/11/2023  
A 31/10/2024**

**FORNECEDOR: SÍNTESE COMERCIAL HOSPITALAR EIRELI**

**SUBSTITUIÇÃO DO SUPLENTE DE FISCAL - HOSPITAL METROPO-  
LITANO**

De: Gonçalves Sales da Silva - Matrícula: 281583/2	Para: Alcione da Silva Sacal - Matrícula: 296917-3
-------------------------------------------------------	-------------------------------------------------------

**Art. 2º** As demais disposições da Portaria nº 029/2024/GBSES permanecem inalteradas.

**Art. 3º** Esta portaria vigorara no período da vigência contratual, revogando-se as disposições em contrário.

Cuiabá-MT, 08 de fevereiro de 2024.

**GILBERTO GOMES DE FIGUEIREDO**  
Secretário de Estado de Saúde  
(Original Assinado)

Protocolo 1541585

## PORTARIA Nº 073/2024/GBSES

O SECRETÁRIO DE ESTADO DE SAÚDE, no uso das atribuições legais que lhe são conferidas pelo artigo 71, da Constituição Estadual e CONSIDERANDO o disposto no art. 67 da Lei 8.666/93 e o art. 102 do Decreto Estadual nº 840/2017 e que os órgãos públicos devem manter fiscal formalmente designados durante toda a vigência dos contratos celebrados; **RESOLVE:**

Art. 1º. Designar os servidores para responder pelo acompanhamento, fiscalização e avaliação da execução do contrato celebrado pela Secretária de Estado de Saúde, abaixo discriminado, **a partir da vigência abaixo:**

<b>CONTRATO Nº 196/2021/SES/MT - VIGÊNCIA: 09/01/2024 A 25/08/2024</b>	
<b>FORNECEDOR: NUTRAMA LTDA</b>	
<b>GESTOR DE CONTRATO- COORDENADORIA DE TRANSPLANTES</b>	
Anita Ricarda da Silva - Matrícula: 97544/1	
<b>FISCAL TITULAR</b>	<b>SUPLENTE DE FISCAL</b>
Fabiana Regina de Souza Molina - Matrícula: 104156	Raquel Dias Lima - Matrícula: 111870

Art. 2º As competências e atribuições dos fiscais e gestores de contratos são disciplinadas pela Portaria nº 375/2021/GBSES, de 23 de junho de 2021, publicada no Diário Oficial nº. 28.028 de 25/06/2021.

Art. 3º Esta portaria vigorará no período da vigência contratual, revogando-se as disposições em contrário.

Cuiabá-MT, 08 de fevereiro de 2024.

**GILBERTO GOMES DE FIGUEIREDO**  
Secretário de Estado de Saúde  
(Original Assinado)

Protocolo 1541601

## SEAF

## SECRETARIA DE ESTADO DE AGRICULTURA FAMILIAR

**EXTRATO DO CONTRATO Nº 002/2024/SEAF (SEAF-PRO-2023/02894)**

Extrato do Contrato nº 002/2024/SEAF, Compra direta de Licenças de uso do software Adobe Creative Cloud Todos os APPs conforme especificações constantes na proposta e respectivo Termo de Referência nº 036/2023/CTI/SEAF.

**CONTRATANTE** - SECRETARIA DE ESTADO DE AGRICULTURA FAMILIAR - SEAF-MT, CNPJ nº 03.507.415/0012-05.

**CONTRATADA** - JHEFU SOLUCOES EMPRESARIAIS LTDA - CNPJ: 46.588.126/0001-20.

**VALOR ESTIMADO DO CONTRATO** - R\$ 46.500,00 (quarenta e seis mil e quinhentos reais)

**PRAZO:** 12 (doze meses) contados a partir da data da sua assinatura 06/02/2024 a 04/02/2025.

**DOTAÇÃO ORÇAMENTÁRIA:** Projeto/Atividade: 2009/ Fontes: 1500000/ Natureza e Elemento de Despesa: 3.3.90.40.

**FISCAL DE CONTRATO:** RAFAEL SOUZA OLIVEIRA.

**FISCAL SUBSTITUTO:** GIULIANO THIMOTEO MEDEIROS COUTO.

**ASSINAM:** Pela SEAF o Secretário LUIZ ARTHUR DE OLIVEIRA RIBEIRO e pela empresa JHEFU SOLUCOES EMPRESARIAIS LTDA, seu Representante JHERICK DA SILVA FURTADO.

**Data da Assinatura:** 06 de fevereiro de 2024.

Protocolo 1541142

**EXTRATO DO PRIMEIRO TERMO ADITIVO AO CONTRATO Nº 091/2023/SEAF-MT (SEAF-PRO-2023/03686).**

Extrato do Primeiro Termo Aditivo ao Contrato nº 091/2023/SEAF-MT tem por objeto o acréscimo de até 25% (vinte e cinco por cento) do valor do contrato. Neste caso para atendimento o aditivo terá o acréscimo de 25% do valor do contrato inicial, sendo o valor aditivado de R\$ 107.000,00 (CENTO E SETE MIL REAIS) para aquisição de 12 (DOZE) Ordenhadeiras. O aditivo está em conformidade com o inciso II do artigo 57 da Lei 8.666/1993 e o Decreto Estadual 572/2016 que prevê a inserção da cláusula anticorrupção.

**Contratante:** Secretaria de Estado de Agricultura Familiar-SEAF, CNPJ nº 03.507.415/0012-05.

**Contratada:** Agroprata Comercio De Equipamentos Ltda Epp. CNPJ: 20.963.380/0001-77

**Da Inalterabilidade:** Ratificar as demais Cláusulas do Contrato original não abrangida neste instrumento.

**Assinam:** Pela SEAF a Secretária APARECIDA MARIA BORGES BEZERRA e pela empresa AGROPRACTA COMERCIO DE EQUIPAMENTOS LTDA EPP seu representante ALTAIR FABRO.

**Data da Assinatura:** 22/11/2023.

Protocolo 1541474

## ADMINISTRAÇÃO INDIRETA

## UNEMAT

## UNIVERSIDADE DO ESTADO DE MATO GROSSO

**EXTRATO DA PORTARIA Nº 005/2024/CGE-COR/UNEMAT**

Extrato da Portaria nº 005/2024/CGE-COR/UNEMAT por meio da qual prorroga-se Sindicância Administrativa nº 002/2023/UNEMAT (UNEMAT-PRO-2023/09608), com fulcro pelos artigos 50, parágrafo único, da Lei Complementar nº 207/2004, alterada pelas LC nº 213/2005, 550/2014 e 584/2017 do art. 19 da Lei Complementar nº 600/2017. Prorrogar por 30 (trinta) dias o prazo da portaria nº 002/2024/CGE-COR/UNEMAT, contados do dia 08 de fevereiro de 2024. **VERA LÚCIA DA ROCHA MAQUEA** (Reitora da Universidade do Estado de Mato Grosso).

Protocolo 1541605

## AGER

## AGÊNCIA ESTADUAL DE REGULAÇÃO

**ATA DA SEGUNDA SESSÃO REGULATÓRIA DA DIRETORIA EXECUTIVA COLEGIADA DA AGER/MT, REALIZADA NO DIA 06 DE FEVEREIRO DE 2024.**

Ao sexto dia do mês de fevereiro de 2024, com início 14h30min, reuniram-se de maneira híbrida para a realização da Segunda Sessão Regulatória da Diretoria Executiva Colegiada da AGER/MT 2024, na sede da AGER/MT, situada na Av. Carmindo de Campos, nº 329, Shangri-lá, em Cuiabá/MT. Presente em sala, Luis Alberto Nespolo, Presidente Regulador, José Ricardo Elias, Diretor Regulador de Transportes e Rodovias, Wilber Norio Ohara, Diretor Regulador de Energia, Ferrovia e Saneamento e Aléa Almeida de Oliveira, Chefe de Gabinete, à distância o Jossy Soares, Diretor Regulador de Ouvidoria e o Dr. Felipe Tomaz Borges, Advogado Geral Regulador abaixo assinados. Registra-se como participantes presentes em sala Ana Carolina Pavin, Gabriel e à distância, registra-se a presença dos servidores da AGER/MT, Janice Alves, Silvio da Costa Magalhães.

O Presidente da Sessão, o Sr. Luis Alberto Nespolo, no uso das atribuições que lhe conferem os artigos 3º e 9º da Lei Complementar nº 429/2011, cumpriu os presentes e em cumprimento no que dispõe o § 2º do Art. 10 da Resolução/AGER nº 004/2023, sobre as sessões regulatórias quanto ao número mínimo de Diretores, o mesmo verificou a existência do quórum necessário e declarou aberta a Segunda Sessão Regulatória do ano de 2024, passando a palavra aos Diretores Reguladores, ao Advogado Geral Regulador e a Chefe de Gabinete, que cumprimentaram todos os presentes. Retomada a palavra ao Presidente da Sessão, informou que a presente Sessão Regulatória foi publicada no Diário Oficial de Estado de Mato Grosso, nº 28.671 no dia 29 de janeiro de 2024, página 48, conforme a decisão na Primeira Reunião Ordinária Deliberativa da Diretoria Executiva Colegiada da AGER/MT do ano de 2024, atendendo o prazo de 05 (cinco) dias úteis de que fala o § 1º do Art. 28 da Resolução Normativa nº 004/2023. Passa a tratar o Item de Pauta:

**1 - Processo nº AGER-PRO-2023/03801**, da empresa Consorcio Metropolitano de Transportes, que requereu o reajuste contratual anual referente ao contrato de concessão de nº 003/2017/00/00-SINFRA. Tendo como relator do processo o Presidente Regulador, Sr. Luis Alberto Nespolo que após a leitura do Relatório, por não haver legitimados presentes na sessão, o Presidente da Sessão perquiriu o Advogado Geral Regulador, quanto ao rito da sessão, Dr. Felipe Tomaz Borges, Advogado Geral Regulador, manifestou que o rito está regular, portanto, não tendo nada a declarar. Diante disto o Presidente da sessão e também relator do processo, expressou o seu voto.

Antes de colher os votos dos demais Diretores, o presidente da sessão os indagou se existia a necessidade de algum esclarecimento, no qual o Diretor José Ricardo Elias, pede esclarecimento quanto ao tipo de atendimento que está sendo apresentado, o Diretor Relator esclareceu que abrange o atendimento do Transportes Intermunicipais de Mato Grosso. O Diretor Jossy Soares, ressalta a forma paramétrica descrita no voto, e solicita informações quanto a data base do reajuste no qual o relator solicitou que a Superintendente Reguladora, Janice Alves esclarecesse, a mesma esclareceu que o coeficiente tarifário foi atualizado de abril/2012 para dezembro/2023, conforme orientação no voto do relator e que a data base sempre será considerada a data contrato. Após esclarecimentos o Presidente passou a coletar os votos dos Diretores Reguladores. O Diretor José Ricardo Elias, Diretor Regulador de Transportes e Rodovias, acompanha o voto do relator. O Diretor Jossy Soares, Diretor Regulador de Ouvidoria acompanha o voto do relator e por fim o Diretor Wilber Norio



Ohara, Diretor Regulador de Energia, Ferrovias e Saneamento, parabeniza a todos e acompanha o voto do Relator.

Após a votação, foi proferida a seguinte decisão do Processo:

Diante de todo o exposto, após análise dos autos, a Diretoria Executiva Colegiada da AGER/MT, composta por Luis Alberto Nespolo, Presidente Regulador - Relator, Diretor Regulador de Transportes e Rodovias, José Ricardo Elias, Diretor Regulador de Energia, Ferrovias e Saneamento, Wilber Norio Ohara e o Diretor Regulador de Ouvidoria, Jossy Soares, por unanimidade decide:

a) Acolher e deferir o pleito do coeficiente tarifário referente ao interstício 2021/2022 (anual) requerido pela empresa Consórcio Metropolitan de Transportes do instrumento contratual de nº 003/2017/SINFRA, nos termos da Cláusula 13º e da Nota técnica de nº 001/2024/SREE/AGER, que concluiu e deferiu com relação a tarifa vigente um reajuste do coeficiente tarifário na importância de 20,68% (vinte inteiros e sessenta e oito centésimos por cento) passando a tarifa de R\$ 0,3255 (três mil duzentos e cinquenta e cinco milésimos de reais) para R\$ 0,3929 (três mil novecentos e vinte e nove milésimos de reais), cujo a data base de referência é abril de 2012 atualizado para Dezembro de 2023 cujo fator de atualização é 2,336114 (dois inteiros, trezentos e trinta e seis mil e cento e quatorze);

b) E que a presente decisão surta seus reais e efetivos resultados, no prazo de 24 horas após a publicação da mesma.

O Diretor Presidente Regulador Luís Alberto Nespolo, agradeceu a presença de todos e deu por encerrada a presente Sessão. Eu, Aléa Almeida de Oliveira, Chefe de Gabinete da AGER/MT, lavrei a presente ATA que, após lida e achada conforme, vai assinada por mim, pelo Presidente Regulador, pelos Diretores Reguladores e pelo Advogado-Geral Regulador.

(assinado digitalmente)  
Luís Alberto Nespolo  
Presidente Regulador

(assinado digitalmente)  
José Ricardo Elias  
Diretor Regulador de Transportes e Rodovias

(assinado digitalmente)  
Jossy Soares  
Diretor Regulador de Ouvidoria

(assinado digitalmente)  
Aléa Almeida de Oliveira  
Chefe de Gabinete da AGER/MT

(assinado digitalmente)  
Wilber Norio Ohara  
Diretor Regulador de Energia, Ferrovias e Saneamento

(assinado digitalmente)  
Dr. Felipe Tomaz Borges  
Advogado Geral Regulador

Protocolo 1541147

## MT SAÚDE

### INSTITUTO MATO GROSSO SAÚDE

#### PORTARIA Nº 004/2024/MATO GROSSO SAÚDE

Presidente do Instituto de Assistência à Saúde dos Servidores do Estado - Mato Grosso Saúde, no uso de suas atribuições que lhe conferem os artigos 6º e 37 do Decreto Estadual nº 832, de 26 de fevereiro de 2021 e Decreto Estadual nº 840, de 10 de fevereiro de 2017;

Considerando o disposto no artigo 117, da Lei nº 14.133; no artigo 307, do Decreto nº 1.525, de 23/11/2022, que determina o acompanhamento e a fiscalização da execução dos contratos por representante da Administração especialmente designado.

#### RESOLVE:

Art. 1º. Designar os servidores abaixo relacionados para exercerem a função de Fiscal Titular e Fiscal Substituto de Contrato.

CONTRATO Nº.	CONTRATADA	FISCAL
013/2024/MTS	CEDROS LOCAÇÃO DE EQUIP. E MAQUINAS EIRELI. CPNJ Nº 37.993.033/0001-90	Titular: Raylla Gomes Pereira Rosa. Matrícula: 300831. Substituto: Marcos Vinicius Pereira da Silva. Matrícula: 272323.

Art. 2º Os servidores ficam autorizados a praticar todos os atos necessários para garantir e regular a execução contratual e desenvolverão os trabalhos sem prejuízo de suas atribuições rotineiras.

Art. 4º As disposições específicas acerca do controle e fiscalização da execução do objeto destes contratos são aquelas previstas no Termo de Referência que originou a contratação.

Art. 5º Esta portaria entrará em vigor na data da sua publicação, surtindo efeitos a partir do início da vigência do contrato. Publique-se. Registre-se. Cumpra-se.

Cuiabá, 06 de Fevereiro de 2024.

**Misma Thalita dos Anjos Coutinho**  
Presidente do Mato Grosso Saúde  
(original assinado digitalmente)

Protocolo 1541676

#### PORTARIA Nº 001/2024/MATO GROSSO SAÚDE

A Presidente do Instituto de Assistência à Saúde dos Servidores do Estado - Mato Grosso Saúde, no uso de suas atribuições que lhe conferem os artigos 6º e 37 do Decreto Estadual nº 832, de 26 de fevereiro de 2021 e Decreto Estadual nº 840, de 10 de fevereiro de 2017;

Considerando o disposto no artigo 67 da Lei nº 8.666, de 21 de junho de 1993 e o disposto no artigo 117, da Lei nº 14.133; no artigo 307, do Decreto nº 1.525, de 23/11/2022, que determina o acompanhamento e a fiscalização da execução dos contratos por representante da Administração especialmente designado.

#### RESOLVE:

Art.1º. Designar os servidores abaixo elencados para responder como fiscal titular e substituto dos seguintes contratos administrativos do Instituto de Assistência à Saúde dos Servidores do Estado - Mato Grosso Saúde:

PROTOCOLO	CONTRATO	OBJETO	EMPRESA	VALOR	VIGÊNCIA	TITULAR	SUBSTITUTO	DATA EFEITO
MTSAUDE-PRO-2023/05304	<b>3º TERMO ADITIVO AO CONTRATO Nº 9912493489/ 2020</b>	Serviços Postais	EMPRESA BRASILEIRA DE CORREIOS E TELÉGRAFOS - CNPJ:34.028.316/0016-90	R\$ 120.000,00	02/07/2023 a 01/07/2024	Vitor Arruda De Miranda - Matrícula Nº 281397	Vanessa de Oliveira Silva Matrícula Nº 304213	12/01/2024
MTSAUDE-PRO-2023/02669	<b>10º TERMO ADITIVO AO CONTRATO Nº 006/2016/MTS</b>	Locação de Imóvel	LONGO LOCAÇÃO TRANSPORTE E PARTICIPAÇÕES - CNPJ - 05.600.803/0001-09	R\$ 924.000,00	30/05/2023 a 29/05/2024	Maximilliam Mayolino Leão - Matrícula Nº 129928	Raylla Gomes Pereira Rosa Matrícula Nº 300831	12/01/2024

MTSAUDE-PRO-2023/04530	<b>CONTRATO ADMINISTRATIVO Nº 048/2023/MTS</b>	Serviço de telefonia Fixa	OI S/A - CNPJ - 76.535.764/0001-43	R\$ 55.964,22	21/06/2023 a 20/06/2024	Raylla Gomes Pereira Rosa Matrícula Nº 300831	Marcos Vinicius Pereira da Silva Matrícula Nº 272323	12/01/2024
MTSAUDE-PRO-2023/01593	<b>1º TERMO ADITIVO AO CONTRATO Nº 005/2022/MTS</b>	Manutenção Corretiva e Preventiva com fornecimento de peças de ar condicionado	A.M DE ABREU EIRELLI LTDA. - CNPJ: 18.523.063/0001-98	R\$ 11.507,94	06/05/2023 a 05/05/2024	Raylla Gomes Pereira Rosa Matrícula Nº 300831	Marcos Vinicius Pereira da Silva Matrícula Nº 272323	12/01/2024
MTSAUDE-PRO-2023/04706	<b>5º TERMO ADITIVO AO CONTRATO Nº 008/2020/MTS</b>	Serviços em Solução de Outsourcing	W.A EQUIPAMENTOS E SERVIÇOS LTDA - CNPJ 09.238.496/0001-00	R\$ 39.389,58	01/07/2023 à 30/06/2024	Milton Takeshi Kawafhara Matrícula Nº 255313	Celso Sandro De Campos Leite - Matrícula Nº 247779	01/07/2021
MTSAUDE-PRO-2023/01901	<b>3º TERMO ADITIVO AO CONTRATO Nº 018/2020/MTS</b>	Serviços de Tecnologia da Informação	ÁBACO TECNOLOGIA DE INFORMAÇÃO LTDA. - CNPJ: 37.432.689/0001-33	R\$ 1.188.724,64	26/07/2023 a 25/07/2024	Vitor Arruda De Miranda - Matrícula Nº 2813987	Celso Sandro De Campos Leite - Matrícula Nº 247779	26/01/2023
MTSAUDE-PRO-2022/07305	<b>2º TERMO ADITIVO AO CONTRATO Nº 002/2021/MTS</b>	Prestação de serviços corporativos de tecnologia da informação e comunicação	EMPRESA MATO-GROSSENSE DA TECNOLOGIA DA INFORMAÇÃO - MTI CNPJ: 15.011.059/0001-52	R\$ 646.803,92	31/01/2023 a 30/01/2024	Milton Takeshi Kawafhara - Matrícula Nº 255313	Celso Sandro De Campos Leite - Matrícula Nº 247779	31/01/2023
MTSAUDE-PRO-2023/02681	<b>1º TERMO ADITIVO AO CONTRATO Nº 007/2022/MTS</b>	Serviços de vigilância armada	LINCE SEGURANÇA LTDA CNPJ : 10.364.152/0004-70	R\$ 212.798,64	30/05/2023 a 29/05/2024	Raylla Gomes Pereira Rosa Matrícula Nº 300831	Marcos Vinicius Pereira da Silva Matrícula Nº 272323	11/01/2024
MTSAUDE-PRO-2023/01578	<b>1º TERMO ADITIVO AO CONTRATO Nº 003/2022/MTS</b>	Prestação de serviço auxiliar operacional administrativo	DSS SERVIÇOS DE TECNOLOGIA DA INFORMAÇÃO - CNPJ - 03.627.226/0001-05	R\$ 872.952,24	26/04/2023 A 25/04/2024	Katharinne Simões Monteiro - Matrícula Nº 287702	Lucineide Almeida Santana Silva Santos Matrícula Nº 247737	11/01/2024
MTSAUDE-PRO-2023/09419	<b>1º TERMO ADITIVO AO CONTRATO ADMINISTRATIVO Nº 019/2022/MTS</b>	Fornecimento de Combustível	PRIME CONSULTORIA E ASSESSORIA EMPRESARIAL - CNPJ 05.340.639/0001-30	R\$ 48.800,00	21/10/2023 a 20/10/2024	Raylla Gomes Pereira Rosa Matrícula Nº 300831	Mario Marcio de Arruda Matrícula Nº 83226	11/01/2024
MTSAUDE-PRO-2023/04739	<b>1º TERMO ADITIVO AO CONTRATO Nº 004/2022/MTS</b>	Serviço de manutenção preventiva e corretiva com peças de Elevadores	TK ELEVADORES - BRASIL LTDA CNPJ: 90.347.840/00015-13	R\$ 13.392,00	08/06/2023 a 07/06/2024	Raylla Gomes Pereira Rosa Matrícula Nº 300831	Mario Marcio de Arruda Matrícula Nº 83226	11/01/2024
MTSAUDE-PRO-2023/04713	<b>1º TERMO ADITIVO AO CONTRATO Nº 008/2022/MTS</b>	Serviço de Manutenção Predial	ADSERVI - ADMINISTRADORA DE SERVIÇOS LTDA CNPJ: 02.531.343/0001-08	R\$ 72.767,16	15/06/2023 a 14/06/2024	Raylla Gomes Pereira Rosa Matrícula Nº 300831	Marcos Vinicius Pereira da Silva Matrícula Nº 272323	11/01/2024
MTSAUDE-PRO-2023/07402	<b>1º TERMO ADITIVO AO CONTRATO ADMINISTRATIVO Nº 011/2022/MTS</b>	Serviço de Certificado Digital	RIO MADEIRA CERTIFICADORA LTDA EPP. CNPJ: 23.035.197/0001-08	R\$ 2.212,24	06/09/2023 a 05/09/2024	Vitor Arruda De Miranda - Matrícula Nº 2813987	Flavia Patricia Taques do Nascimento Tkacz Matrícula Nº 301118	11/01/2024
MTSAUDE-PRO-2022/06060	<b>CONTRATO ADMINISTRATIVO Nº 04/2023/MTS</b>	Licença de software com plataforma de atendimento rápido (ferramenta Chatbot)	RICARDO JOSE M. P. DE CARVALHO-ME CNPJ: 24.701.423/0001-05	R\$ 36.000,00	02/02/2023 a 01/02/2025	Vitor Arruda de Miranda Matrícula Nº 281397	Vanessa de Oliveira Silva Matrícula Nº 304213	11/01/2024
MTSAUDE-PRO-2023/04433	<b>CONTRATO ADMINISTRATIVO Nº 049/2023/MTS</b>	Serviço de telefonia Móvel	TIM S/A CNPJ: 02.421.421/0001-11	R\$100.280,10	10/07/2023 a 09/01/2026	Raylla Gomes Pereira Rosa Matrícula Nº 300831	Marcos Vinicius Pereira da Silva Matrícula Nº 272323	11/01/2024
MTSAUDE-PRO-2023/05073	<b>CONTRATO ADMINISTRATIVO Nº 039/2023/MTS</b>	Contratação de Serviços Limpeza	COSTA OESTE SERVIÇOS LTDA CNPJ - 07.192.414/0001-09	R\$ 130.505,76	09/05/2023 a 08/05/2024	Raylla Gomes Pereira Rosa Matrícula Nº 300831	Marcos Vinicius Pereira da Silva Matrícula Nº 272323	11/01/2024
MTSAUDE-PRO-2022/08954	<b>CONTRATO ADMINISTRATIVO Nº 040/2023/MTS</b>	Fornecimento de Gás de cozinha	BFX COMÉRCIO DE GLP LTDA - EPP CNPJ - 06.304.408/0001-33	R\$ 2615,76	23/05/2023 a 22/05/2024	Raylla Gomes Pereira Rosa Matrícula Nº 300831	Mario Marcio de Arruda Matrícula Nº 83226	11/01/2024

MTSAUDE-PRO-2023/05133	<b>CONTRATO ADMINISTRATIVO Nº 044/2023/MTS</b>	Contratação de empresa especializada no serviço de emissão de certificados digitais	GLOBALSEC TECNOLOGIA DA INFORMAÇÃO LTDA CNPJ - 43.690.572/0001-52	R\$ 466,34	23/05/2023 a 22/05/2024	Raylla Gomes Pereira Rosa Matrícula Nº 300831	Marcos Vinicius Pereira da Silva Matrícula Nº 272323	11/01/2024
MTSAUDE-PRO-2023/04570	<b>1º TERMO ADITIVO AO CONTRATO ADMINISTRATIVO Nº 006/2022/MTS</b>	Serviços de assessoria mercadológica	SIMPRO PUBLICAÇÕES E TELEPROCESSAMENTO LTDA CNPJ - 52.704.921/0001-39	R\$ 7.988,00	25/05/2023 a 24/05/2024	Celso Sandro Campos Leite Matrícula Nº 247779	Marlene Nunes da Silva Sampaio Matrícula Nº 247717	25/05/2023
MTSAUDE-PRO-2022/08953	<b>CONTRATO ADMINISTRATIVO Nº 043/2023/MTS</b>	Fornecimento de Açúcar 02 Kgs	RIKA COMÉRCIO DE ALIMENTOS - EIRELLI CNPJ - 08.117.493/0001-56	R\$ 2.055,00	24/05/2023 a 23/05/2024	Raylla Gomes Pereira Rosa Matrícula Nº 300831	Marcos Vinicius Pereira da Silva Matrícula Nº 272323	11/01/2024
MTSAUDE-PRO-2023/07781	<b>CONTRATO ADMINISTRATIVO Nº 078/2023/MTS</b>	Aquisição Café	NAKA MERCADO GÊNEROS ALIMENTICIOS LTDA CNPJ - 28.072.565/0001-01	R\$ 8.418,00	19/09/2023 a 18/09/2024	Marcos Vinicius Pereira da Silva Matrícula Nº 272323	Adriana Alexandre de oliveira - Matrícula: Nº 82119	19/09/2023
MTSAUDE-PRO-2023/03964	<b>CONTRATO ADMINISTRATIVO Nº 060/2023/MTS</b>	Aquisição de Ar condicionado (Tipo HI WALL)	STILUS MAQUINAS E EQUIPAMENTOS DE ESCRITORIO LTDA CNPJ - 05.870.717/0001-08	R\$ 4.340,00	31/07/2023 a 30/07/2024	Marcos Vinicius Pereira da Silva Matrícula Nº 272323	Adriana Alexandre de oliveira - Matrícula: Nº 82119	31/07/2023
MTSAUDE-PRO-2023/03964	<b>CONTRATO ADMINISTRATIVO Nº 061/2023/MTS</b>	Aquisição de Ar condicionado (Tipo HI WALL)	JH CORREA COMERCIO DE PRODUTOS ELETRONICOS E PAPELARIA LTDA CNPJ - 05.083.549/0001-00	R\$ 94.066,00	01/08/2023 a 31/07/2024	Marcos Vinicius Pereira da Silva Matrícula Nº 272323	Adriana Alexandre de oliveira - Matrícula: Nº 82119	01/08/2023
MTSAUDE-PRO-2023/09348	<b>CONTRATO ADMINISTRATIVO Nº 082/2023/MTS</b>	Aquisição de Mobiliário	MILANN INDÚSTRIA E COMÉRCIO E EQUIPAMENTOS LTDA CNPJ - 86.729.324/0002-61	R\$ 31.576,96	04/09/2023 a 03/09/2024	Marcos Vinicius Pereira da Silva Matrícula Nº 272323	Adriana Alexandre de oliveira - Matrícula: Nº 82119	04/09/2023
MTSAUDE-PRO-2023/02384	<b>CONTRATO ADMINISTRATIVO Nº 071/2023/MTS</b>	Serviços de Desinsetização, Dedetização, Descupinização...	SORRISO PRIME LTDA CNPJ - 28.955.196/0001-97	R\$ 2.092,09	11/09/2023 a 10/09/2025	Raylla Gomes Pereira Rosa Matrícula Nº 300831	Marcos Vinicius Pereira da Silva Matrícula Nº 272323	11/01/2024
MTSAUDE-PRO-2023/07626	<b>CONTRATO ADMINISTRATIVO Nº 089/2023/MTS</b>	Passagens Aéreas	ARARAUNA TURISMO ECOLÓGICO LTDA - EPP CNPJ - 36.932.853/0001-09	R\$ 10.000,00	20/09/2023 a 19/09/2025	Raylla Gomes Pereira Rosa Matrícula Nº 300831	Marcos Vinicius Pereira da Silva Matrícula Nº 272323	11/01/2024
MTSAUDE-PRO-2023/09622	<b>CONTRATO ADMINISTRATIVO Nº 083/2023/MTS</b>	Locação de Veículos	ART CAR VEÍCULOS LTDA CNPJ - 23.207.454/0001-33	R\$ 58.968,00	21/09/2023 a 20/09/2025	Raylla Gomes Pereira Rosa Matrícula Nº 300831	Marcos Vinicius Pereira da Silva Matrícula Nº 272323	11/01/2024
MTSAUDE-PRO-2023/09625	<b>CONTRATO ADMINISTRATIVO Nº 087/2023/MTS</b>	Locação de Veículos	ART CAR VEÍCULOS LTDA CNPJ - 23.207.454/0001-33	R\$ 148.656,00	21/09/2023 a 20/09/2025	Raylla Gomes Pereira Rosa Matrícula Nº 300831	Marcos Vinicius Pereira da Silva Matrícula Nº 272323	11/01/2024
MTSAUDE-PRO-2023/07877	<b>CONTRATO ADMINISTRATIVO Nº 073/2023/MTS</b>	Fornecimento de Água Mineral - Garrafão de 20 lts	FINISSIMA DISTRIBUIDORA DE ÁGUA LTDA - ME CNPJ - 13.332.212/0001-18	R\$ 6.708,00	09/10/2023 a 08/10/2024	Raylla Gomes Pereira Rosa Matrícula Nº 300831	Marcos Vinicius Pereira da Silva Matrícula Nº 272323	11/01/2024
MTSAUDE-PRO-2023/07877	<b>CONTRATO ADMINISTRATIVO Nº 080/2023/MTS</b>	Fornecimento de Água Mineral - Garrafão de 20 lts	UGOLINI CAMPOS EIRELI CNPJ - 01.354.498/0001-53	R\$ 304,80	09/10/2023 a 08/10/2024	Raylla Gomes Pereira Rosa Matrícula Nº 300831	Marcos Vinicius Pereira da Silva Matrícula Nº 272323	11/01/2024
MTSAUDE-PRO-2023/07773	<b>ORDEM DE FORNECIMENTO Nº 019/2023/MTS</b>	Fornecimento de Material Expediente	MILLENIUM PAPELARIA E MATERIAIS DE INFORMATICA LTDA CNPJ - 07.787.944/0001-08	R\$ 8.161,37	16/10/2023 a 15/10/2024	Marcos Vinicius Pereira da Silva Matrícula Nº 272323	Irene Catarina Rodrigues da Silva Matrícula Nº 290623	16/10/2023



MTSAUDE-PRO-2023/07773	<b>ORDEM DE FORNECIMENTO Nº 018/2023/MTS</b>	Fornecimento de Material Expediente	LUASI PAPÉIS E LIVROS LTDA CNPJ - 08.371.036/0001-93	R\$ 535,69	16/10/2023 a 15/10/2024	Marcos Vinicius Pereira da Silva Matricula Nº 272323	Irene Catarina Rodrigues da Silva Matricula Nº 290623	16/10/2023
MTSAUDE-PRO-2023/07923	<b>CONTRATO ADMINISTRATIVO Nº 077/2023/MTS</b>	Prestação de serviço de Mão de Obra - Motorista	G&E SERVIÇOS TERCEIRIZADOS LTDA CNPJ - 08.744.139/0001-51	R\$ 157.340,88	17/10/2023 a 16/10/2025	Raylla Gomes Pereira Rosa Matricula Nº 300831	Marcos Vinicius Pereira da Silva Matricula Nº 272323	11/01/2024
MTSAUDE-PRO-2023/07808	<b>CONTRATO ADMINISTRATIVO Nº 084/2023/MTS</b>	Aquisição de Computador (TIPO IV)	PRIME INFO SOLUÇÕES EM TECNOLOGIA LTDA CNPJ - 46.358.829/0001-61	R\$ 18.009,50	20/10/2023 a 19/10/2024	Milton Takeshi Kawafhara Matricula Nº 255313	Marcos Vinicius Pereira da Silva Matricula Nº 272323	20/10/2023
MTSAUDE-PRO-2023/07808	<b>CONTRATO ADMINISTRATIVO Nº 085/2023/MTS</b>	Aquisição de Computador (TIPO II) e Notebook (TIPO I)	POSITIVO TECNOLOGIA S/A CNPJ - 81.243.735/0019-77	R\$ 51.519,24	20/10/2023 a 19/10/2024	Milton Takeshi Kawafhara Matricula Nº 255313	Marcos Vinicius Pereira da Silva Matricula Nº 272323	20/10/2023
MTSAUDE-PRO-2023/07808	<b>CONTRATO ADMINISTRATIVO Nº 081/2023/MTS</b>	Aquisição de Computador (TIPO I)	LIDER NOTEBOOKS COMÉRCIO E SERVIÇOS LTDA CNPJ - 12.477.490/0002-81	R\$ 215.900,61	20/10/2023 a 19/10/2024	Milton Takeshi Kawafhara Matricula Nº 255313	Marcos Vinicius Pereira da Silva Matricula Nº 272323	20/10/2023
MTSAUDE-PRO-2023/07773	<b>ORDEM DE FORNECIMENTO Nº 017/2023/MTS</b>	Fornecimento de Material Expediente	JH CORREA COMERCIO DE PRODUTOS ELETROELETRONICOS E PAPELARIA LTDA CNPJ - 05.083.549/0001-00	R\$ 19.930,20	23/10/2023 a 22/10/2024	Marcos Vinicius Pereira da Silva Matricula Nº 272323	Irene Catarina Rodrigues da Silva Matricula Nº 290623	23/10/2023
MTSAUDE-PRO-2023/07773	<b>ORDEM DE FORNECIMENTO Nº 020/2023/MTS</b>	Fornecimento de Material Expediente	MEIRIANE TELES FRANCISCO - ME CNPJ - 41.585.757/0001-71	R\$ 76,56	23/10/2023 a 22/10/2024	Marcos Vinicius Pereira da Silva Matricula Nº 272323	Irene Catarina Rodrigues da Silva Matricula Nº 290623	23/10/2023
MTSAUDE-PRO-2023/010417	<b>CONTRATO ADMINISTRATIVO Nº 095/2023/MTS</b>	Serviços de mão de obra - Apoio Administrativo	SOLUÇÃO TERCEIRIZAÇÃO E SERVIÇOS LTDA CNPJ - 27.429.662/0001-38	R\$ 1.107.823,20	23/10/2023 a 22/10/2024	Katharinne Simões Monteiro Matricula Nº 287702	Lucineide Almeida Santana Matricula Nº 247737	11/01/2024
MTSAUDE-PRO-2023/09415	<b>3º TERMO ADITIVO AO CONTRATO Nº 014/2020/MTS</b>	Prestação de serviços de outsourcing de impressão colorida	W.A EQUIPAMENTOS CNPJ - 09.238.496/0001-00	R\$ 360,00	26/10/2023 a 25/10/2024	Milton Takeshi Kawafhara Matricula Nº 255313	Celso Sandro de Campos Leite Matricula Nº 247779	26/10/2023
MTSAUDE-PRO-2023/010468	<b>CONTRATO ADMINISTRATIVO Nº 092/2023/MTS</b>	Serviços de mão de obra - Copeira	SOLUÇÃO TERCEIRIZAÇÃO E SERVIÇOS LTDA CNPJ - 27.429.662/0001-38	R\$ 65.895,00	07/11/2023 a 06/11/2024	Katharinne Simões Monteiro Matricula Nº 287702	Lucineide Almeida Santana Matricula Nº 247737	11/01/2024
MTSAUDE-PRO-2023/012179	<b>CONTRATO ADMINISTRATIVO Nº 103/2023/MTS</b>	Estagiários em Nível Superior - Pós Graduação/ Aprendiz	SUPER ESTÁGIOS LTDA CNPJ - 11.320.576/0001-52	R\$ 5.668,32	04/12/2023 a 03/12/2025	Katharinne Simões Monteiro Matricula Nº 287702	Lucineide Almeida Santana Matricula Nº 247737	11/01/2024

MTSAUDE-PRO-2023/012179	<b>CONTRATO ADMINISTRATIVO Nº 104/2023/MTS</b>	Estagiários em Nível Superior - Graduação	UNIVERSIDADE PATATIVA DO ASSARÉ CNPJ - 05.342.580/0001-19	R\$ 1.660,80	04/12/2023 a 03/12/2025	Katharinne Simões Monteiro Matrícula Nº 287702	Lucineide Almeida Santana Silva Santos Matrícula Nº 247737	11/01/2024
MTSAUDE-PRO-2023/03749	<b>CONTRATO ADMINISTRATIVO Nº 090/2023/MTS</b>	Tablet	ERICA DE FATIMA GENTIL IORIS LTDA. CNPJ - 36.656.877/0001-82	R\$ 11.972,00	30/10/2023 a 29/10/2024	Marcos Vinicius Pereira da Silva Matrícula Nº 272323	Raylla Gomes Pereira Rosa Matrícula Nº 300831	11/01/2024
MTSAUDE-PRO-2023/08850	<b>CONTRATO ADMINISTRATIVO Nº 096/2023/MTS</b>	Fechadura elétrica	DOMINGOS SÁVIO QUEROZ PORTO CNPJ - 24.721.508/0001-47	R\$ 5.976,00	23/10/2023 a 22/10/2024	Marcos Vinicius Pereira da Silva Matrícula Nº 272323	Adriana Alexandre de oliveira - Matricula: Nº 82119	23/10/2023
MTSAUDE-PRO-2023/08831	<b>CONTRATO ADMINISTRATIVO Nº 094/2023/MTS</b>	Portão eletrônico	M D DE S BORGES CNPJ - 47.689.227/0001-50	R\$ 9.380,00	31/10/2023 a 30/10/2024	Marcos Vinicius Pereira da Silva Matrícula Nº 272323	Adriana Alexandre de oliveira - Matricula: Nº 82119	31/10/2023
MTSAUDE-PRO-2023/11254	<b>CONTRATO ADMINISTRATIVO Nº 097/2023/MTS</b>	Copo Descartável	NAKA EXPRESS GENEROS ALIMENTICIOS LTDA CNPJ- 28.072.565/0001-01	R\$ 3.875,00	16/11/2023 a 15/11/2024	Marcos Vinicius Pereira da Silva Matrícula Nº 272323	Raylla Gomes Pereira Rosa Matrícula Nº 300831	16/11/2023
		Fornecimento de Energia	ENERGISA MATO GROSSO - CNPJ: 03.467.321/0001-99			Raylla Gomes Pereira Rosa Matrícula Nº 300831	Mario Marcio de Arruda Matricula Nº 83226	11/01/2024

Art. 2.º. Esta portaria entra em vigor na data de sua publicação, revogando-se as disposições em contrário.

Publique-se. Registre-se. Cumpra-se.

Cuiabá, 26 de janeiro de 2024.

**Misma Thalita dos Anjos Coutinho**

Presidente do Mato Grosso Saúde

(assinado digitalmente)

**Protocolo 1541678**

**INDEA**

**INSTITUTO DE DEFESA AGROPECUÁRIA**

**EXTRATO DO TERMO DE DEVOLUÇÃO DE BEM MÓVEL**

**COMODANTE:** Instituto de Defesa Agropecuária do Estado de Mato Grosso - INDEA

**COMODATÁRIO:** Cooperativa Mista Agropecuária Santiago do Norte - COMASAN

**PROCESSO:** INDEAMT-PRO-2024/01632

**OBJETO:** O presente TERMO tem como objeto a devolução de 01 (um) veículo, sendo: GM/S10 ADVANTAGE D - PLACA: NUA3807 - RENAVAM: 224964798 - CHASSI: 9BG138GF0BC414545.

**FUNDAMENTAÇÃO:** O presente TERMO DE DEVOLUÇÃO, fundamenta-se

nos preceitos de Direito Público e, em especial, na Lei estadual nº 11.109, de 22 de abril de 2020 e Decreto Estadual nº 194 de 15 de julho de 2015, que dispõe sobre a gestão patrimonial, aplicando-lhes supletivamente os princípios da teoria geral dos contratos e as disposições de direito privado.

**DATA DA ASSINATURA:** 07/02/2024

**Emanuele G. de Almeida**

Presidente do INDEA

**CEDENTE**

**João Lindorio Romanski**

Vice-Presidente COMASAN

**CESSIONÁRIO**

**Protocolo 1541673**

DETRAN/MT

## DEPARTAMENTO ESTADUAL DE TRÂNSITO

## DEPARTAMENTO ESTADUAL DE TRÂNSITO

## NOTIFICAÇÃO DE AUTUAÇÃO

## EDITAL ELETRÔNICO DE NOTIFICAÇÃO DE AUTUAÇÃO

O Departamento Estadual de Trânsito, na qualidade de autoridade de trânsito, em conformidade com as competências estabelecidas pela Lei nº 9.503/97 – Código de Trânsito Brasileiro, artigo 281 e Resolução nº 918/2022 do CONTRAN – Conselho Nacional de Trânsito, NOTIFICA OS PROPRIETÁRIOS DOS VEÍCULOS abaixo, concedendo-lhes o prazo para indicação de condutor/infrator e para interposição de defesa prévia até a data limite, junto ao órgão autuador.

DOCUMENTAÇÃO: Requerimento assinado, com as razões da defesa; Cópia da notificação da autuação; Cópia do CRLV - documento do veículo; Cópia do documento de identificação (RG, CPF ou CNH) e procuração (quando for o caso). No caso de pessoa jurídica, apresentar os documentos que comprovem a representação. OBS. Deverá ser protocolado um requerimento para cada infração, com a documentação necessária.

Placa	Nº AIT	Dt Infração	Dt Postagem	Cód. Infração	Dt Limite Indicação condutor/Infrator	Dt Limite Defesa	Vi. Multa
QCU9552	DT003740F5	16/01/2024	22/01/2024	5010-0	04/03/2024	19/03/2024	R\$880,41
QCU9552	DT003740F6	16/01/2024	22/01/2024	7340-0	04/03/2024	19/03/2024	R\$130,16
NPJ9317	DT003740F7	17/01/2024	22/01/2024	6556-1	04/03/2024	19/03/2024	R\$293,47
QCE1521	DT003740F8	17/01/2024	22/01/2024	6599-2	05/03/2024	20/03/2024	R\$293,47
PRF6B29	DT008I206M	16/01/2024	22/01/2024	5746-3	04/03/2024	19/03/2024	R\$130,16
RCK6J40	DT008I206N	16/01/2024	22/01/2024	5746-3	04/03/2024	19/03/2024	R\$130,16
QCA1281	DT00J0304M	17/01/2024	22/01/2024	5010-0	05/03/2024	20/03/2024	R\$880,41
RAK1F26	DT00J0304K	17/01/2024	22/01/2024	5010-0	05/03/2024	20/03/2024	R\$880,41
RRZ6H09	DT00J0304J	17/01/2024	22/01/2024	7340-0	05/03/2024	20/03/2024	R\$130,16
NJW6F09	DT008E306L	16/01/2024	22/01/2024	6637-1	04/03/2024	19/03/2024	R\$195,23
NGV3852	DT000X10XF	18/01/2024	22/01/2024	6599-2	05/03/2024	20/03/2024	R\$293,47
NWG2B89	DT000X10XB	18/01/2024	22/01/2024	6599-2	05/03/2024	20/03/2024	R\$293,47
RAS7E24	DT000X10XG	18/01/2024	22/01/2024	5010-0	05/03/2024	20/03/2024	R\$880,41
SPC3126	DT000X10XE	18/01/2024	22/01/2024	5010-0	05/03/2024	20/03/2024	R\$880,41
ALZ3470	DT008V208X	16/01/2024	22/01/2024	5010-0	04/03/2024	19/03/2024	R\$880,41
ALZ3470	DT008V208Y	16/01/2024	22/01/2024	6599-2	04/03/2024	19/03/2024	R\$293,47
ALZ3470	DT008V208Z	16/01/2024	22/01/2024	7340-0	04/03/2024	19/03/2024	R\$130,16
FOD0J49	DT008V2094	16/01/2024	22/01/2024	6530-0	04/03/2024	19/03/2024	R\$195,23
FOD0J49	DT008V2095	16/01/2024	22/01/2024	5169-1	04/03/2024	19/03/2024	R\$2.934,70
KAT2469	DT008Z3085	17/01/2024	22/01/2024	5185-1	05/03/2024	20/03/2024	R\$195,23
OAP4B46	DT008V2098	16/01/2024	22/01/2024	5010-0	04/03/2024	19/03/2024	R\$880,41
OAP4B46	DT008V2099	16/01/2024	22/01/2024	6599-2	04/03/2024	19/03/2024	R\$293,47
OBE7983	DT008Z3086	17/01/2024	22/01/2024	5185-1	05/03/2024	20/03/2024	R\$195,23
QBF7J27	DT008Z3088	17/01/2024	22/01/2024	5185-1	05/03/2024	20/03/2024	R\$195,23
QBF7J27	DT008Z3089	17/01/2024	22/01/2024	5193-0	05/03/2024	20/03/2024	R\$293,47
QBY4379	DT008Z308B	17/01/2024	22/01/2024	5185-2	05/03/2024	20/03/2024	R\$195,23
QBY4379	DT008Z308C	17/01/2024	22/01/2024	7340-0	05/03/2024	20/03/2024	R\$130,16
QCH7228	DT008Z3084	17/01/2024	22/01/2024	5185-2	05/03/2024	20/03/2024	R\$195,23
QCL9C29	DT008V2096	16/01/2024	22/01/2024	6637-1	04/03/2024	19/03/2024	R\$195,23
QCL9C29	DT008V2097	16/01/2024	22/01/2024	7340-0	04/03/2024	19/03/2024	R\$130,16
QCV7F25	DT008Z308A	17/01/2024	22/01/2024	5185-2	05/03/2024	20/03/2024	R\$195,23
RRX8E85	DT008V2090	16/01/2024	22/01/2024	6653-1	04/03/2024	19/03/2024	R\$195,23
RRX8E85	DT008V2091	16/01/2024	22/01/2024	5010-0	04/03/2024	19/03/2024	R\$880,41
RRX8E85	DT008V2092	16/01/2024	22/01/2024	6637-1	04/03/2024	19/03/2024	R\$195,23
RRX8E85	DT008V2093	16/01/2024	22/01/2024	7340-0	04/03/2024	19/03/2024	R\$130,16
QCB6H91	DT00HF2017	16/01/2024	22/01/2024	6580-0	04/03/2024	19/03/2024	R\$293,47
NUA2J77	DT005N3022	16/01/2024	22/01/2024	5010-0	04/03/2024	19/03/2024	R\$880,41
OBM4737	DT0029202N	17/01/2024	22/01/2024	7633-2	04/03/2024	19/03/2024	R\$293,47
FOK8B35	DT00LC100N	17/01/2024	22/01/2024	5622-1	05/03/2024	20/03/2024	R\$88,38
NDS3390	DT00FN3026	17/01/2024	22/01/2024	6599-2	05/03/2024	20/03/2024	R\$293,47
NJF3G88	DT00FN3028	17/01/2024	22/01/2024	5010-0	05/03/2024	20/03/2024	R\$880,41
NJF3G88	DT00FN3029	17/01/2024	22/01/2024	7048-1	05/03/2024	20/03/2024	R\$293,47
NJF3G88	DT00FN302A	17/01/2024	22/01/2024	5169-1	05/03/2024	20/03/2024	R\$2.934,70
OBG7157	DT00FN3025	17/01/2024	22/01/2024	6599-2	05/03/2024	20/03/2024	R\$293,47
QCU5445	DT00FN3027	17/01/2024	22/01/2024	5738-0	05/03/2024	20/03/2024	R\$293,47
QCX1298	DT00FN3024	17/01/2024	22/01/2024	5010-0	05/03/2024	20/03/2024	R\$880,41
AMU9433	DT00FN301S	16/01/2024	22/01/2024	6599-2	04/03/2024	19/03/2024	R\$293,47
OAY0495	DT00FN301U	16/01/2024	22/01/2024	6556-1	04/03/2024	19/03/2024	R\$293,47
OAY0495	DT00FN301V	16/01/2024	22/01/2024	5738-0	04/03/2024	19/03/2024	R\$293,47
OBK3413	DT00FN301T	16/01/2024	22/01/2024	6599-2	04/03/2024	19/03/2024	R\$293,47
RRN6G40	DT00FN301R	16/01/2024	22/01/2024	6599-2	04/03/2024	19/03/2024	R\$293,47
DHK3830	DT008O2029	17/01/2024	22/01/2024	5185-1	05/03/2024	20/03/2024	R\$195,23
ILH2348	DT008O202F	17/01/2024	22/01/2024	5185-1	05/03/2024	20/03/2024	R\$195,23
IPH2D90	DT008O202A	17/01/2024	22/01/2024	5185-1	05/03/2024	20/03/2024	R\$195,23
KAB4H92	DT008O202J	17/01/2024	22/01/2024	7340-0	05/03/2024	20/03/2024	R\$130,16
KAD7076	DT008O202H	17/01/2024	22/01/2024	5185-1	05/03/2024	20/03/2024	R\$195,23
NPM4B62	DT008O2028	17/01/2024	22/01/2024	5193-0	05/03/2024	20/03/2024	R\$293,47
OBQ9162	DT008O202I	17/01/2024	22/01/2024	5185-1	05/03/2024	20/03/2024	R\$195,23
QBY0780	DT008O202D	17/01/2024	22/01/2024	6599-2	05/03/2024	20/03/2024	R\$293,47
QPJ1E78	DT008O202E	17/01/2024	22/01/2024	5185-1	05/03/2024	20/03/2024	R\$195,23
RRJ5D35	DT008O202B	17/01/2024	22/01/2024	7340-0	05/03/2024	20/03/2024	R\$130,16
RRM6C65	DT008O202G	17/01/2024	22/01/2024	7340-0	05/03/2024	20/03/2024	R\$130,16
RRW4F69	DT007F206J	16/01/2024	22/01/2024	5010-0	04/03/2024	19/03/2024	R\$880,41
OB19C54	DT009F100O	17/01/2024	22/01/2024	6050-1	04/03/2024	19/03/2024	R\$293,47
OBN9G24	DT009F100I	17/01/2024	22/01/2024	7030-1	05/03/2024	20/03/2024	R\$293,47
SPE1B22	DT009F1002	17/01/2024	22/01/2024	7030-1	05/03/2024	20/03/2024	R\$293,47
SPE1B22	DT009F1004	17/01/2024	22/01/2024	5010-0	05/03/2024	20/03/2024	R\$880,41
NJN5253	DT00DD3070	18/01/2024	22/01/2024	5010-0	05/03/2024	20/03/2024	R\$880,41
NJN5253	DT00DD3071	18/01/2024	22/01/2024	6599-2	05/03/2024	20/03/2024	R\$293,47
NJN5253	DT00DD3072	18/01/2024	22/01/2024	5738-0	05/03/2024	20/03/2024	R\$293,47
OAX3406	DT00CH10DI	17/01/2024	22/01/2024	7048-1	04/03/2024	19/03/2024	R\$293,47
QBA6C98	DT00CH10DH	17/01/2024	22/01/2024	7048-1	04/03/2024	19/03/2024	R\$293,47



Placa	Nº AIT	Dt Infração	Dt Postagem	Cód. Infração	Dt Limite Indicação condutor/Infrator	Dt Limite Defesa	Vi. Multa
PTE1H85	DT004D1010	16/01/2024	22/01/2024	6637-1	04/03/2024	19/03/2024	R\$195,23
PTE1H85	DT004D1011	16/01/2024	22/01/2024	7340-0	04/03/2024	19/03/2024	R\$130,16
QCJ4003	DT004D1012	18/01/2024	22/01/2024	6637-1	05/03/2024	20/03/2024	R\$195,23
QCJ4003	DT004D1013	18/01/2024	22/01/2024	7340-0	05/03/2024	20/03/2024	R\$130,16
OAU0459	DT002842CV	16/01/2024	22/01/2024	7633-2	04/03/2024	19/03/2024	R\$293,47
OAU0459	DT002842CW	16/01/2024	22/01/2024	5185-1	04/03/2024	19/03/2024	R\$195,23
PHQ8260	DT002842CY	16/01/2024	22/01/2024	7633-2	04/03/2024	19/03/2024	R\$293,47
QBB7F53	DT002842CX	16/01/2024	22/01/2024	7633-2	04/03/2024	19/03/2024	R\$293,47
KEO4260	DT0087204K	16/01/2024	22/01/2024	7366-2	04/03/2024	19/03/2024	R\$130,16
NJD0158	DT001D208F	16/01/2024	22/01/2024	7633-1	04/03/2024	19/03/2024	R\$293,47
NPL3890	DT001D208D	16/01/2024	22/01/2024	7633-1	04/03/2024	19/03/2024	R\$293,47
RAL2439	DT001D208G	16/01/2024	22/01/2024	6769-0	04/03/2024	19/03/2024	R\$130,16
DMX4C58	DT00GY403J	17/01/2024	22/01/2024	5010-0	05/03/2024	20/03/2024	R\$880,41
KEV4J80	DT001R304D	18/01/2024	22/01/2024	5010-0	05/03/2024	20/03/2024	R\$880,41
NJD5127	DT001R304E	18/01/2024	22/01/2024	6599-2	05/03/2024	20/03/2024	R\$293,47
NJD5127	DT001R304F	18/01/2024	22/01/2024	5010-0	05/03/2024	20/03/2024	R\$880,41
OBET7C32	DT001R304C	18/01/2024	22/01/2024	5010-0	05/03/2024	20/03/2024	R\$880,41
QBU9859	DT001R304B	18/01/2024	22/01/2024	6599-2	05/03/2024	20/03/2024	R\$293,47
RAX6J87	DT001R304G	18/01/2024	22/01/2024	5720-0	05/03/2024	20/03/2024	R\$195,23
KAI4165	DT008K3051	18/01/2024	22/01/2024	6637-2	05/03/2024	20/03/2024	R\$195,23
KAI4165	DT008K3052	18/01/2024	22/01/2024	5045-0	05/03/2024	20/03/2024	R\$293,47
KAI4165	DT008K3053	18/01/2024	22/01/2024	6556-4	05/03/2024	20/03/2024	R\$293,47
KAI4165	DT008K3054	18/01/2024	22/01/2024	7340-0	05/03/2024	20/03/2024	R\$130,16
KAI4165	DT008K3055	18/01/2024	22/01/2024	6599-2	05/03/2024	20/03/2024	R\$293,47
RRY2A58	DT00EQ2011	16/01/2024	22/01/2024	5010-0	04/03/2024	19/03/2024	R\$880,41
RRY2A58	DT00EQ2012	16/01/2024	22/01/2024	7340-0	04/03/2024	19/03/2024	R\$130,16
NJ13F54	DT0034908J	16/01/2024	22/01/2024	6599-2	04/03/2024	19/03/2024	R\$293,47
QWC6712	DT0034908H	16/01/2024	22/01/2024	6599-2	04/03/2024	19/03/2024	R\$293,47
RAU3G45	DT0034908K	16/01/2024	22/01/2024	5010-0	04/03/2024	19/03/2024	R\$880,41
RRM6C35	DT0034908F	16/01/2024	22/01/2024	6599-2	04/03/2024	19/03/2024	R\$293,47
RRM6C35	DT0034908G	16/01/2024	22/01/2024	5010-0	04/03/2024	19/03/2024	R\$880,41
RRQ0E17	DT0034908I	16/01/2024	22/01/2024	5010-0	04/03/2024	19/03/2024	R\$880,41
NPH0701	DT00EJ70VR	16/01/2024	22/01/2024	6653-1	04/03/2024	19/03/2024	R\$195,23
NPH0701	DT00EJ70VS	16/01/2024	22/01/2024	6599-2	04/03/2024	19/03/2024	R\$293,47
RAT5D05	DT00EJ70VT	16/01/2024	22/01/2024	6653-1	04/03/2024	19/03/2024	R\$195,23
RAT5D05	DT00EJ70VU	16/01/2024	22/01/2024	5010-0	04/03/2024	19/03/2024	R\$880,41
RAT5D05	DT00EJ70VV	16/01/2024	22/01/2024	6637-1	04/03/2024	19/03/2024	R\$195,23
RAT5D05	DT00EJ70VX	16/01/2024	22/01/2024	7684-1	04/03/2024	19/03/2024	R\$130,16
RAZ0I10	DT00EJ70VJ	16/01/2024	22/01/2024	7633-2	04/03/2024	19/03/2024	R\$293,47
RRO0C25	DT00EJ70VY	16/01/2024	22/01/2024	7633-2	04/03/2024	19/03/2024	R\$293,47
NIY4J81	DT001K80CD	17/01/2024	22/01/2024	5045-0	05/03/2024	20/03/2024	R\$293,47
OAT8422	DT001K80CC	17/01/2024	22/01/2024	7633-1	05/03/2024	20/03/2024	R\$293,47
SPE3I09	DT00BP10GI	16/01/2024	22/01/2024	5045-0	04/03/2024	19/03/2024	R\$293,47
SPE3I09	DT00BP10GJ	16/01/2024	22/01/2024	6637-1	04/03/2024	19/03/2024	R\$195,23
JZT1703	MTA0300364	06/01/2024	22/01/2024	5045-0	05/03/2024	20/03/2024	R\$293,47
JZT1703	MTA0300366	06/01/2024	22/01/2024	6599-2	05/03/2024	20/03/2024	R\$293,47
KAF8076	MTA0300363	01/01/2024	22/01/2024	5010-0	05/03/2024	20/03/2024	R\$880,41
JZY9867	DT00BR1037	17/01/2024	22/01/2024	5657-0	04/03/2024	19/03/2024	R\$130,16
JZY9867	DT00BR1038	17/01/2024	22/01/2024	5720-0	04/03/2024	19/03/2024	R\$195,23
QCVA442	DT00IS1050	17/01/2024	22/01/2024	5452-2	05/03/2024	20/03/2024	R\$195,23
CNV2331	DT00G3103H	17/01/2024	22/01/2024	6530-0	05/03/2024	20/03/2024	R\$195,23
HSU0030	DT00G3103G	17/01/2024	22/01/2024	7366-2	05/03/2024	20/03/2024	R\$130,16
OBG9182	DT0014406V	18/01/2024	22/01/2024	7340-0	05/03/2024	20/03/2024	R\$130,16
OBG9182	DT0014406W	18/01/2024	22/01/2024	6599-2	05/03/2024	20/03/2024	R\$293,47
RRL3G31	MTA0874166	09/01/2024	22/01/2024	5010-0	05/03/2024	20/03/2024	R\$880,41
QCR8047	DT006F2028	17/01/2024	22/01/2024	7048-1	05/03/2024	20/03/2024	R\$293,47
RAO0B03	DT00I9203R	17/01/2024	22/01/2024	5169-1	05/03/2024	20/03/2024	R\$2.934,70
ARL5F99	DT00BV20II	17/01/2024	22/01/2024	7617-2	04/03/2024	19/03/2024	R\$5.869,40
OAX4320	DT0083202B	17/01/2024	22/01/2024	6599-2	04/03/2024	19/03/2024	R\$293,47
OAX4320	DT0083202C	17/01/2024	22/01/2024	6700-0	04/03/2024	19/03/2024	R\$195,23
OAX4320	DT0083202D	17/01/2024	22/01/2024	7340-0	04/03/2024	19/03/2024	R\$130,16
OAX4320	DT0083202E	17/01/2024	22/01/2024	7366-2	04/03/2024	19/03/2024	R\$130,16
OAX4320	DT0083202F	17/01/2024	22/01/2024	5185-1	04/03/2024	19/03/2024	R\$195,23
PZU5I44	DT005W302B	17/01/2024	22/01/2024	6050-1	05/03/2024	20/03/2024	R\$293,47
PZU5I44	DT005W302C	17/01/2024	22/01/2024	6599-2	05/03/2024	20/03/2024	R\$293,47
RAT2J01	DT005V4039	16/01/2024	22/01/2024	5274-2	04/03/2024	19/03/2024	R\$2.934,70
RAT2J01	DT005V403A	16/01/2024	22/01/2024	5010-0	04/03/2024	19/03/2024	R\$880,41
IGR8C98	DT008E306P	17/01/2024	22/01/2024	6530-0	05/03/2024	20/03/2024	R\$195,23
IGR8C98	DT008E306Q	17/01/2024	22/01/2024	5010-0	05/03/2024	20/03/2024	R\$880,41
IGR8C98	DT008E306R	17/01/2024	22/01/2024	5185-1	05/03/2024	20/03/2024	R\$195,23
NPM2359	DT008E306S	17/01/2024	22/01/2024	5738-0	05/03/2024	20/03/2024	R\$293,47
FCU6I19	DT00G43031	18/01/2024	22/01/2024	6599-2	05/03/2024	20/03/2024	R\$293,47
FCU6I19	DT00G43032	18/01/2024	22/01/2024	5010-0	05/03/2024	20/03/2024	R\$880,41
QMT9370	DT00G4302Y	18/01/2024	22/01/2024	6599-2	05/03/2024	20/03/2024	R\$293,47
RRR7J16	DT00G43036	18/01/2024	22/01/2024	5045-0	05/03/2024	20/03/2024	R\$293,47
SPD8E57	DT00G43034	18/01/2024	22/01/2024	5010-0	05/03/2024	20/03/2024	R\$880,41
SPD8E57	DT00G43035	18/01/2024	22/01/2024	5169-1	05/03/2024	20/03/2024	R\$2.934,70
SPE0C01	DT00G43033	18/01/2024	22/01/2024	5169-1	05/03/2024	20/03/2024	R\$2.934,70
NJU0H71	DT000B706D	17/01/2024	22/01/2024	7633-1	04/03/2024	19/03/2024	R\$293,47
NTY3B84	DT00KQ1015	17/01/2024	22/01/2024	5169-1	05/03/2024	20/03/2024	R\$2.934,70
QBZ9313	DT00KQ101C	17/01/2024	22/01/2024	5169-1	05/03/2024	20/03/2024	R\$2.934,70
QCUA446	DT00KQ101D	17/01/2024	22/01/2024	5169-1	05/03/2024	20/03/2024	R\$2.934,70
RAQ8G53	DT00KQ1019	17/01/2024	22/01/2024	5169-1	05/03/2024	20/03/2024	R\$2.934,70
RAY2J59	DT00KQ1016	17/01/2024	22/01/2024	5169-1	05/03/2024	20/03/2024	R\$2.934,70
ROH2E58	DT00KQ1017	17/01/2024	22/01/2024	5169-1	05/03/2024	20/03/2024	R\$2.934,70
ART6A31	DT00F740A3	17/01/2024	22/01/2024	5525-0	05/03/2024	20/03/2024	R\$130,16
ART6A31	DT00F740A4	17/01/2024	22/01/2024	5452-1	05/03/2024	20/03/2024	R\$195,23

Placa	Nº AIT	Dt Infração	Dt Postagem	Cód. Infração	Dt Limite Indicação condutor/Infrator	Dt Limite Defesa	Vi. Multa
EFV0C66	DT00F740A0	17/01/2024	22/01/2024	5525-0	05/03/2024	20/03/2024	R\$130,16
NDY1154	DT00F740A2	17/01/2024	22/01/2024	7366-2	05/03/2024	20/03/2024	R\$130,16
OBL5356	DT003VD014	16/01/2024	22/01/2024	7633-2	04/03/2024	19/03/2024	R\$293,47
OBS4B10	DT00F7409X	16/01/2024	22/01/2024	5380-0	04/03/2024	19/03/2024	R\$130,16
SPE2D84	DT00F7409Y	16/01/2024	22/01/2024	5010-0	04/03/2024	19/03/2024	R\$880,41
SPE2D84	DT00F7409Z	16/01/2024	22/01/2024	7340-0	04/03/2024	19/03/2024	R\$130,16
KAC6034	DT00AH200X	18/01/2024	22/01/2024	5010-0	05/03/2024	20/03/2024	R\$880,41
KAC6034	DT00AH200Y	18/01/2024	22/01/2024	6599-2	05/03/2024	20/03/2024	R\$293,47
OBF4G40	DT00AH200S	18/01/2024	22/01/2024	5010-0	05/03/2024	20/03/2024	R\$880,41
QBC5953	DT00AH200T	18/01/2024	22/01/2024	5010-0	05/03/2024	20/03/2024	R\$880,41
QBC5953	DT00AH200U	18/01/2024	22/01/2024	6556-4	05/03/2024	20/03/2024	R\$293,47
QBC5953	DT00AH200V	18/01/2024	22/01/2024	6599-2	05/03/2024	20/03/2024	R\$293,47
RRT4C17	DT00AH200R	18/01/2024	22/01/2024	5010-0	05/03/2024	20/03/2024	R\$880,41
RRU8H42	DT00AH200W	18/01/2024	22/01/2024	5010-0	05/03/2024	20/03/2024	R\$880,41
RAM5F49	DT009M2056	16/01/2024	22/01/2024	6050-1	04/03/2024	19/03/2024	R\$293,47
NP14367	DT00B11033	17/01/2024	22/01/2024	6700-0	05/03/2024	20/03/2024	R\$195,23
NP14367	DT00B11034	17/01/2024	22/01/2024	5010-0	05/03/2024	20/03/2024	R\$880,41
QB33358	DT00B11031	17/01/2024	22/01/2024	5010-0	04/03/2024	19/03/2024	R\$880,41
QB33358	DT00B11032	17/01/2024	22/01/2024	7340-0	04/03/2024	19/03/2024	R\$130,16
NPC4320	DT00IG1035	17/01/2024	22/01/2024	6602-0	05/03/2024	20/03/2024	R\$293,47
SPD2C86	DT00BK104C	16/01/2024	22/01/2024	5010-0	04/03/2024	19/03/2024	R\$880,41
NJT9528	DT00LJ100L	18/01/2024	22/01/2024	6599-2	05/03/2024	20/03/2024	R\$293,47
NJT9528	DT00LJ100M	18/01/2024	22/01/2024	6653-1	05/03/2024	20/03/2024	R\$195,23
NUE8460	DT00LJ100J	18/01/2024	22/01/2024	5045-0	05/03/2024	20/03/2024	R\$293,47
NUE8460	DT00LJ100K	18/01/2024	22/01/2024	6599-2	05/03/2024	20/03/2024	R\$293,47
QCT4305	DT00LJ100H	18/01/2024	22/01/2024	7340-0	05/03/2024	20/03/2024	R\$130,16
QCT4305	DT00LJ100I	18/01/2024	22/01/2024	7048-3	05/03/2024	20/03/2024	R\$293,47
RR16I94	DT00LJ100E	18/01/2024	22/01/2024	7340-0	05/03/2024	20/03/2024	R\$130,16
RRO4I99	DT00LJ100F	18/01/2024	22/01/2024	5010-0	05/03/2024	20/03/2024	R\$880,41
RRZ3G69	DT00LJ100G	18/01/2024	22/01/2024	7340-0	05/03/2024	20/03/2024	R\$130,16
ATJ8414	DT002U70JJ	18/01/2024	22/01/2024	5185-1	05/03/2024	20/03/2024	R\$195,23
JZX2A88	DT002S50KU	17/01/2024	22/01/2024	5185-1	05/03/2024	20/03/2024	R\$195,23
OAX0D61	DT002U70JL	18/01/2024	22/01/2024	5185-1	05/03/2024	20/03/2024	R\$195,23
RBV9H93	DT002S50KP	17/01/2024	22/01/2024	7633-2	04/03/2024	19/03/2024	R\$293,47
NKG5J82	DT00H0102L	16/01/2024	22/01/2024	7633-1	04/03/2024	19/03/2024	R\$293,47
OAQ4811	DT00H0102O	17/01/2024	22/01/2024	7030-1	04/03/2024	19/03/2024	R\$293,47
OBQ5723	DT00H0102M	16/01/2024	22/01/2024	7633-1	04/03/2024	19/03/2024	R\$293,47
QCD2944	DT00H0102N	16/01/2024	22/01/2024	6050-1	04/03/2024	19/03/2024	R\$293,47
RRJ6G85	DT00H0102K	16/01/2024	22/01/2024	7633-1	04/03/2024	19/03/2024	R\$293,47
NJG1876	DT00852007	17/01/2024	22/01/2024	7633-1	04/03/2024	19/03/2024	R\$293,47
JZZ9E22	MTA0808737	04/01/2024	22/01/2024	5010-0	05/03/2024	20/03/2024	R\$880,41
JZZ9E22	MTA0808738	04/01/2024	22/01/2024	5835-0	05/03/2024	20/03/2024	R\$195,23
JZZ9E22	MTA0808739	04/01/2024	22/01/2024	6599-2	05/03/2024	20/03/2024	R\$293,47
KBV8J56	DT0088402E	16/01/2024	22/01/2024	5010-0	04/03/2024	19/03/2024	R\$880,41
KBV8J56	DT0088402F	16/01/2024	22/01/2024	6912-0	04/03/2024	19/03/2024	R\$88,38
NGD9663	DT0088402G	16/01/2024	22/01/2024	5010-0	04/03/2024	19/03/2024	R\$880,41
NGD9663	DT0088402H	16/01/2024	22/01/2024	6653-1	04/03/2024	19/03/2024	R\$195,23
NGD9663	DT0088402I	16/01/2024	22/01/2024	6556-1	04/03/2024	19/03/2024	R\$293,47
NGD9663	DT0088402J	16/01/2024	22/01/2024	6637-2	04/03/2024	19/03/2024	R\$195,23
OAT17H32	DT00884029	16/01/2024	22/01/2024	5010-0	04/03/2024	19/03/2024	R\$880,41
QBQ6E28	DT0088402C	16/01/2024	22/01/2024	5010-0	04/03/2024	19/03/2024	R\$880,41
QBQ6E28	DT0088402D	16/01/2024	22/01/2024	6912-0	04/03/2024	19/03/2024	R\$88,38
QCZ2C23	DT0088402K	16/01/2024	22/01/2024	7030-1	04/03/2024	19/03/2024	R\$293,47
QCZ2C23	DT0088402L	16/01/2024	22/01/2024	5010-0	04/03/2024	19/03/2024	R\$880,41
QCZ2C23	DT0088402M	16/01/2024	22/01/2024	7340-0	04/03/2024	19/03/2024	R\$130,16
QCZ2C23	DT0088402N	16/01/2024	22/01/2024	6912-0	04/03/2024	19/03/2024	R\$88,38
QKB8595	DT0088402A	16/01/2024	22/01/2024	5010-0	04/03/2024	19/03/2024	R\$880,41
QKB8595	DT0088402B	16/01/2024	22/01/2024	6912-0	04/03/2024	19/03/2024	R\$88,38
NIZ6442	DT0076301E	17/01/2024	22/01/2024	6599-2	05/03/2024	20/03/2024	R\$293,47
QCK0I36	DT00763019	17/01/2024	22/01/2024	5010-0	04/03/2024	19/03/2024	R\$880,41
QCN7H59	DT0076301C	17/01/2024	22/01/2024	6599-2	05/03/2024	20/03/2024	R\$293,47
QCN7H59	DT0076301D	17/01/2024	22/01/2024	5010-0	05/03/2024	20/03/2024	R\$880,41
LPZ1785	DT0077209C	17/01/2024	22/01/2024	6599-2	05/03/2024	20/03/2024	R\$293,47
LPZ1785	DT0077209D	17/01/2024	22/01/2024	5010-0	05/03/2024	20/03/2024	R\$880,41
RAP0G52	DT00772098	17/01/2024	22/01/2024	5010-0	05/03/2024	20/03/2024	R\$880,41
SDH4C64	DT00772099	17/01/2024	22/01/2024	5010-0	05/03/2024	20/03/2024	R\$880,41
OBJ2269	DT0077209H	18/01/2024	22/01/2024	5045-0	05/03/2024	20/03/2024	R\$293,47
KAH1619	DT00CN508Q	16/01/2024	22/01/2024	6041-2	04/03/2024	19/03/2024	R\$195,23
PQB7897	DT00CN508R	16/01/2024	22/01/2024	6041-2	04/03/2024	19/03/2024	R\$195,23
RRR8F14	DT00CN508S	16/01/2024	22/01/2024	6041-2	04/03/2024	19/03/2024	R\$195,23
RRR8F14	DT00CN508T	16/01/2024	22/01/2024	5010-0	04/03/2024	19/03/2024	R\$880,41
RAW3H78	MTA0424109	27/12/2023	22/01/2024	5010-0	05/03/2024	20/03/2024	R\$880,41
SPE3I79	DT009J307K	16/01/2024	22/01/2024	5010-0	04/03/2024	19/03/2024	R\$880,41
DTP1H47	DT00C110P0	17/01/2024	22/01/2024	5185-2	05/03/2024	20/03/2024	R\$195,23
JWZ3004	DT00C110O0	17/01/2024	22/01/2024	7366-2	05/03/2024	20/03/2024	R\$130,16
JZE4D33	DT00C110OY	17/01/2024	22/01/2024	5185-2	05/03/2024	20/03/2024	R\$195,23
NIY8J81	DT00C110OU	17/01/2024	22/01/2024	7340-0	05/03/2024	20/03/2024	R\$130,16
NTZ2A56	DT00C110P8	17/01/2024	22/01/2024	7366-2	05/03/2024	20/03/2024	R\$130,16
NY18981	DT00C110OV	17/01/2024	22/01/2024	6653-2	05/03/2024	20/03/2024	R\$195,23
OAS3460	DT00C110P2	17/01/2024	22/01/2024	5185-2	05/03/2024	20/03/2024	R\$195,23
OAY3I22	DT00C110OS	17/01/2024	22/01/2024	7340-0	05/03/2024	20/03/2024	R\$130,16
OAY3I22	DT00C110OT	17/01/2024	22/01/2024	6653-2	05/03/2024	20/03/2024	R\$195,23
OAY4B27	DT00C110P3	17/01/2024	22/01/2024	7340-0	05/03/2024	20/03/2024	R\$130,16
OBG1915	DT00C110P9	17/01/2024	22/01/2024	5185-2	05/03/2024	20/03/2024	R\$195,23
QBP3225	DT00C110P1	17/01/2024	22/01/2024	7366-2	05/03/2024	20/03/2024	R\$130,16
QBV7017	DT00C110P4	17/01/2024	22/01/2024	7340-0	05/03/2024	20/03/2024	R\$130,16
QCC7028	DT00C110P7	17/01/2024	22/01/2024	7340-0	05/03/2024	20/03/2024	R\$130,16

Placa	Nº AIT	Dt Infração	Dt Postagem	Cód. Infração	Dt Limite Indicação condutor/Infrator	Dt Limite Defesa	Vi. Multa
RAU4B29	DT00C110OX	17/01/2024	22/01/2024	7340-0	05/03/2024	20/03/2024	R\$130,16
RRW2E58	DT00C110OR	17/01/2024	22/01/2024	7340-0	05/03/2024	20/03/2024	R\$130,16
SPE6A66	DT00C110OZ	17/01/2024	22/01/2024	5185-2	05/03/2024	20/03/2024	R\$195,23
RRL4I15	DT00K71059	16/01/2024	22/01/2024	6599-2	04/03/2024	19/03/2024	R\$293,47
JYK0A24	DT0093501D	18/01/2024	22/01/2024	5010-0	05/03/2024	20/03/2024	R\$880,41
JYK0A24	DT0093501E	18/01/2024	22/01/2024	6653-1	05/03/2024	20/03/2024	R\$195,23
KAG0602	DT008K304V	16/01/2024	22/01/2024	6653-1	04/03/2024	19/03/2024	R\$195,23
NFE6076	DT008K304W	16/01/2024	22/01/2024	6602-0	04/03/2024	19/03/2024	R\$293,47
NJS6H45	DT008K304X	16/01/2024	22/01/2024	5010-0	04/03/2024	19/03/2024	R\$880,41
RCB6C61	DT008Y2008	16/01/2024	22/01/2024	6530-0	04/03/2024	19/03/2024	R\$195,23
RTI9D73	DT008Y2005	16/01/2024	22/01/2024	7366-2	04/03/2024	19/03/2024	R\$130,16
RAS3C14	MTA0402261	26/12/2023	22/01/2024	5274-1	05/03/2024	20/03/2024	R\$2.934,70
RAS3C14	MTA0402264	26/12/2023	22/01/2024	6580-0	05/03/2024	20/03/2024	R\$293,47
NJP4B90	DT008K304Z	17/01/2024	22/01/2024	5010-0	05/03/2024	20/03/2024	R\$880,41
NJP4B90	DT008K3050	17/01/2024	22/01/2024	6653-1	05/03/2024	20/03/2024	R\$195,23
QC1D00	DT008K304Y	17/01/2024	22/01/2024	7366-2	04/03/2024	19/03/2024	R\$130,16
QBY1362	DT00944047	16/01/2024	22/01/2024	7030-1	04/03/2024	19/03/2024	R\$293,47
RRX4C21	DT00EW108O	17/01/2024	22/01/2024	5525-0	04/03/2024	19/03/2024	R\$130,16
FZC1H09	DT00D9522I	16/01/2024	22/01/2024	7633-2	04/03/2024	19/03/2024	R\$293,47
JZL5183	DT00D9522J	16/01/2024	22/01/2024	5185-1	04/03/2024	19/03/2024	R\$195,23
JZL5183	DT00D9522K	16/01/2024	22/01/2024	6599-2	04/03/2024	19/03/2024	R\$293,47
SPF4D09	DT00F11042	16/01/2024	22/01/2024	5010-0	04/03/2024	19/03/2024	R\$880,41
SPF4D09	DT00F11043	16/01/2024	22/01/2024	5274-1	04/03/2024	19/03/2024	R\$2.934,70
SPF4D09	DT00F11044	16/01/2024	22/01/2024	6653-1	04/03/2024	19/03/2024	R\$195,23
DZM5D47	MTA0469611	11/01/2024	22/01/2024	5010-0	04/03/2024	19/03/2024	R\$880,41
JZQ1H99	MTA0850326	31/12/2023	22/01/2024	5010-0	05/03/2024	20/03/2024	R\$880,41
JZQ1H99	MTA0850327	31/12/2023	22/01/2024	6580-0	05/03/2024	20/03/2024	R\$293,47
JZQ1H99	MTA0850329	31/12/2023	22/01/2024	6599-2	05/03/2024	20/03/2024	R\$293,47
PRO7J96	DT005620JG	16/01/2024	22/01/2024	7633-2	04/03/2024	19/03/2024	R\$293,47
QCC9698	MTA0850321	28/12/2023	22/01/2024	5010-0	05/03/2024	20/03/2024	R\$880,41
QCC9698	MTA0850322	28/12/2023	22/01/2024	6580-0	05/03/2024	20/03/2024	R\$293,47
QXT2B36	DT00582015	16/01/2024	22/01/2024	6599-2	04/03/2024	19/03/2024	R\$293,47
RRT7F44	DT005620JH	18/01/2024	22/01/2024	7340-0	05/03/2024	20/03/2024	R\$130,16
OAR7655	MTA0356491	07/01/2024	22/01/2024	6599-2	05/03/2024	20/03/2024	R\$293,47
NUB0950	DT009J307O	18/01/2024	22/01/2024	7048-1	05/03/2024	20/03/2024	R\$293,47
RAN6B17	DT009J307R	18/01/2024	22/01/2024	6637-1	05/03/2024	20/03/2024	R\$195,23
RAN6B17	DT009J307S	18/01/2024	22/01/2024	7340-0	05/03/2024	20/03/2024	R\$130,16
QCC7425	DT00CW600Z	17/01/2024	22/01/2024	7366-2	04/03/2024	19/03/2024	R\$130,16
MJC8522	DT009I504A	17/01/2024	22/01/2024	6599-2	04/03/2024	19/03/2024	R\$293,47
MJC8522	DT009I504B	17/01/2024	22/01/2024	5010-0	04/03/2024	19/03/2024	R\$880,41
AHU3963	DT00D9524I	16/01/2024	22/01/2024	5185-1	04/03/2024	19/03/2024	R\$195,23
APO2179	DT00D9524N	16/01/2024	22/01/2024	5185-1	04/03/2024	19/03/2024	R\$195,23
APO2179	DT00D9525P	16/01/2024	22/01/2024	6599-2	04/03/2024	19/03/2024	R\$293,47
ATU8I47	DT00D95257	16/01/2024	22/01/2024	5185-1	04/03/2024	19/03/2024	R\$195,23
AYH8158	DT00D9524J	16/01/2024	22/01/2024	5185-1	04/03/2024	19/03/2024	R\$195,23
AYH8158	DT00D9525N	16/01/2024	22/01/2024	6599-2	04/03/2024	19/03/2024	R\$293,47
CMC4375	DT00D9524V	16/01/2024	22/01/2024	5185-1	04/03/2024	19/03/2024	R\$195,23
DEE6A54	DT00D95258	16/01/2024	22/01/2024	5185-1	04/03/2024	19/03/2024	R\$195,23
ERJ1554	DT00D95254	16/01/2024	22/01/2024	5185-1	04/03/2024	19/03/2024	R\$195,23
ERJ1554	DT00D9525V	16/01/2024	22/01/2024	6599-2	04/03/2024	19/03/2024	R\$293,47
ERJ1564	DT00D95252	16/01/2024	22/01/2024	5185-1	04/03/2024	19/03/2024	R\$195,23
JTJ0I70	DT00D9525B	16/01/2024	22/01/2024	5185-1	04/03/2024	19/03/2024	R\$195,23
JYY4462	DT00D9524F	16/01/2024	22/01/2024	5185-1	04/03/2024	19/03/2024	R\$195,23
JZB8975	DT00D95259	16/01/2024	22/01/2024	5185-1	04/03/2024	19/03/2024	R\$195,23
JZF6958	DT00D95255	16/01/2024	22/01/2024	5185-1	04/03/2024	19/03/2024	R\$195,23
JZF6958	DT00D95260	16/01/2024	22/01/2024	6599-2	04/03/2024	19/03/2024	R\$293,47
KAF5693	DT00D9524H	16/01/2024	22/01/2024	5185-1	04/03/2024	19/03/2024	R\$195,23
KAO6G21	DT00D95256	16/01/2024	22/01/2024	5185-1	04/03/2024	19/03/2024	R\$195,23
KAO6G21	DT00D9525X	16/01/2024	22/01/2024	6599-2	04/03/2024	19/03/2024	R\$293,47
KAR5106	DT00D9524L	16/01/2024	22/01/2024	5185-1	04/03/2024	19/03/2024	R\$195,23
KAR5106	DT00D9525Z	16/01/2024	22/01/2024	6599-2	04/03/2024	19/03/2024	R\$293,47
KDJ6156	DT00D95250	16/01/2024	22/01/2024	5185-1	04/03/2024	19/03/2024	R\$195,23
NJK1102	DT00D9524U	16/01/2024	22/01/2024	5185-1	04/03/2024	19/03/2024	R\$195,23
NJQ9481	DT00D9524S	16/01/2024	22/01/2024	5185-1	04/03/2024	19/03/2024	R\$195,23
NJQ9481	DT00D9525T	16/01/2024	22/01/2024	6599-2	04/03/2024	19/03/2024	R\$293,47
NPC2435	DT00D9524R	16/01/2024	22/01/2024	5185-1	04/03/2024	19/03/2024	R\$195,23
NPC2435	DT00D9525S	16/01/2024	22/01/2024	6599-2	04/03/2024	19/03/2024	R\$293,47
NPK4178	DT00D9525A	16/01/2024	22/01/2024	5185-1	04/03/2024	19/03/2024	R\$195,23
NPK4178	DT00D9525Y	16/01/2024	22/01/2024	6599-2	04/03/2024	19/03/2024	R\$293,47
NPM6410	DT00D9525L	16/01/2024	22/01/2024	5185-1	04/03/2024	19/03/2024	R\$195,23
NPM6410	DT00D9525M	16/01/2024	22/01/2024	5193-0	04/03/2024	19/03/2024	R\$293,47
NPM6410	DT00D95263	16/01/2024	22/01/2024	6599-2	04/03/2024	19/03/2024	R\$293,47
NUD0C54	DT00D95253	16/01/2024	22/01/2024	5185-1	04/03/2024	19/03/2024	R\$195,23
OAY9239	DT00D9525I	16/01/2024	22/01/2024	7633-2	04/03/2024	19/03/2024	R\$293,47
OBK5093	DT00D9524Z	16/01/2024	22/01/2024	5185-1	04/03/2024	19/03/2024	R\$195,23
OBP0325	DT00D9524X	16/01/2024	22/01/2024	5185-1	04/03/2024	19/03/2024	R\$195,23
OBP5H53	DT00D9525J	16/01/2024	22/01/2024	5193-0	04/03/2024	19/03/2024	R\$293,47
OBP5H53	DT00D9525K	16/01/2024	22/01/2024	5185-1	04/03/2024	19/03/2024	R\$195,23
OBP5H53	DT00D95264	16/01/2024	22/01/2024	6599-2	04/03/2024	19/03/2024	R\$293,47
PUZ4094	DT00D9524Y	16/01/2024	22/01/2024	5185-1	04/03/2024	19/03/2024	R\$195,23
PZK4G47	DT00D9525E	16/01/2024	22/01/2024	5193-0	04/03/2024	19/03/2024	R\$293,47
PZK4G47	DT00D9525F	16/01/2024	22/01/2024	5185-1	04/03/2024	19/03/2024	R\$195,23
PZK4G47	DT00D95261	16/01/2024	22/01/2024	6599-2	04/03/2024	19/03/2024	R\$293,47
QBV9I83	DT00D9524T	16/01/2024	22/01/2024	5185-1	04/03/2024	19/03/2024	R\$195,23
RAZ2H29	DT00D9524W	16/01/2024	22/01/2024	5185-1	04/03/2024	19/03/2024	R\$195,23
RAZ2H29	DT00D9525U	16/01/2024	22/01/2024	6599-2	04/03/2024	19/03/2024	R\$293,47
RRX3H03	DT00D9525C	16/01/2024	22/01/2024	7633-2	04/03/2024	19/03/2024	R\$293,47



Placa	Nº AIT	Dt Infração	Dt Postagem	Cód. Infração	Dt Limite Indicação condutor/Infrator	Dt Limite Defesa	Vi. Multa
ANB7H78	DT00131112	17/01/2024	22/01/2024	5738-0	04/03/2024	19/03/2024	R\$293,47
JZC8559	DT00131116	17/01/2024	22/01/2024	6556-2	04/03/2024	19/03/2024	R\$293,47
NLO8409	DT00131119	18/01/2024	22/01/2024	5010-0	05/03/2024	20/03/2024	R\$880,41
NPQ0282	DT0013111B	18/01/2024	22/01/2024	5045-0	05/03/2024	20/03/2024	R\$293,47
NWB2929	DT00131117	17/01/2024	22/01/2024	5010-0	04/03/2024	19/03/2024	R\$880,41
OAU8044	DT0013111C	18/01/2024	22/01/2024	5010-0	05/03/2024	20/03/2024	R\$880,41
ASV7891	DT00D9522Y	16/01/2024	22/01/2024	5185-1	04/03/2024	19/03/2024	R\$195,23
BCT6A72	DT00D95265	16/01/2024	22/01/2024	5185-1	04/03/2024	19/03/2024	R\$195,23
DBL5705	DT00D9522P	16/01/2024	22/01/2024	5185-1	04/03/2024	19/03/2024	R\$195,23
JXZ2651	DT00D9523S	16/01/2024	22/01/2024	5185-1	04/03/2024	19/03/2024	R\$195,23
JXZ2651	DT00D9523T	16/01/2024	22/01/2024	6599-2	04/03/2024	19/03/2024	R\$293,47
JZB2558	DT00D9522L	16/01/2024	22/01/2024	5185-1	04/03/2024	19/03/2024	R\$195,23
JZB2558	DT00D9522M	16/01/2024	22/01/2024	6599-2	04/03/2024	19/03/2024	R\$293,47
JZY9672	DT00D95267	16/01/2024	22/01/2024	6599-2	04/03/2024	19/03/2024	R\$293,47
KAC5013	DT00D9523W	16/01/2024	22/01/2024	6599-2	04/03/2024	19/03/2024	R\$293,47
KAC5013	DT00D9523X	16/01/2024	22/01/2024	5185-1	04/03/2024	19/03/2024	R\$195,23
KAJ8677	DT00D9523F	16/01/2024	22/01/2024	5185-1	04/03/2024	19/03/2024	R\$195,23
KAJ8677	DT00D9523G	16/01/2024	22/01/2024	6599-2	04/03/2024	19/03/2024	R\$293,47
KAN7818	DT00D9523K	16/01/2024	22/01/2024	5185-1	04/03/2024	19/03/2024	R\$195,23
KAN7818	DT00D9523L	16/01/2024	22/01/2024	6599-2	04/03/2024	19/03/2024	R\$293,47
KER5571	DT00D9524D	16/01/2024	22/01/2024	6599-2	04/03/2024	19/03/2024	R\$293,47
KER5571	DT00D9524E	16/01/2024	22/01/2024	5185-1	04/03/2024	19/03/2024	R\$195,23
NCF3854	DT00D9523J	16/01/2024	22/01/2024	5185-1	04/03/2024	19/03/2024	R\$195,23
NJA2508	DT00D95243	16/01/2024	22/01/2024	5185-1	04/03/2024	19/03/2024	R\$195,23
NJK9531	DT00D9522Z	16/01/2024	22/01/2024	5185-1	04/03/2024	19/03/2024	R\$195,23
NJK9531	DT00D95230	16/01/2024	22/01/2024	6599-2	04/03/2024	19/03/2024	R\$293,47
NPE0168	DT00D9523H	16/01/2024	22/01/2024	5185-1	04/03/2024	19/03/2024	R\$195,23
NPI8C94	DT00D95237	16/01/2024	22/01/2024	5185-1	04/03/2024	19/03/2024	R\$195,23
NPK2854	DT00D9523O	16/01/2024	22/01/2024	5185-1	04/03/2024	19/03/2024	R\$195,23
NPK2854	DT00D9523P	16/01/2024	22/01/2024	6599-2	04/03/2024	19/03/2024	R\$293,47
NPN6173	DT00D9523A	16/01/2024	22/01/2024	5185-1	04/03/2024	19/03/2024	R\$195,23
NPO6J22	DT00D95233	16/01/2024	22/01/2024	6599-2	04/03/2024	19/03/2024	R\$293,47
NPO6J22	DT00D95234	16/01/2024	22/01/2024	5185-1	04/03/2024	19/03/2024	R\$195,23
NUA1743	DT00D9522N	16/01/2024	22/01/2024	6599-2	04/03/2024	19/03/2024	R\$293,47
NUA1743	DT00D9522O	16/01/2024	22/01/2024	5185-1	04/03/2024	19/03/2024	R\$195,23
NUE0G42	DT00D9523B	16/01/2024	22/01/2024	5185-1	04/03/2024	19/03/2024	R\$195,23
NUE0G42	DT00D9523C	16/01/2024	22/01/2024	6599-2	04/03/2024	19/03/2024	R\$293,47
NUF5B51	DT00D9523I	16/01/2024	22/01/2024	5185-1	04/03/2024	19/03/2024	R\$195,23
OAR1102	DT00D95244	16/01/2024	22/01/2024	5185-1	04/03/2024	19/03/2024	R\$195,23
OAU3992	DT00D95238	16/01/2024	22/01/2024	5185-1	04/03/2024	19/03/2024	R\$195,23
OAU3992	DT00D95239	16/01/2024	22/01/2024	6599-2	04/03/2024	19/03/2024	R\$293,47
OBI7H66	DT00D95231	16/01/2024	22/01/2024	5185-1	04/03/2024	19/03/2024	R\$195,23
OBI7H66	DT00D95232	16/01/2024	22/01/2024	6599-2	04/03/2024	19/03/2024	R\$293,47
OBO7B31	DT00D9522R	16/01/2024	22/01/2024	5045-0	04/03/2024	19/03/2024	R\$293,47
OMG5280	DT00D9523R	16/01/2024	22/01/2024	5185-1	04/03/2024	19/03/2024	R\$195,23
PXP4892	DT00D95241	16/01/2024	22/01/2024	5185-1	04/03/2024	19/03/2024	R\$195,23
QBJ8626	DT00D95240	16/01/2024	22/01/2024	5185-1	04/03/2024	19/03/2024	R\$195,23
QBL9C54	DT00D9523D	16/01/2024	22/01/2024	6599-2	04/03/2024	19/03/2024	R\$293,47
QBL9C54	DT00D9523E	16/01/2024	22/01/2024	5185-1	04/03/2024	19/03/2024	R\$195,23
QBR2E60	DT00D9522S	16/01/2024	22/01/2024	5185-1	04/03/2024	19/03/2024	R\$195,23
QBR2E60	DT00D9522T	16/01/2024	22/01/2024	7633-2	04/03/2024	19/03/2024	R\$293,47
QBR2E60	DT00D9522U	16/01/2024	22/01/2024	6599-2	04/03/2024	19/03/2024	R\$293,47
QBT0706	DT00D9524C	16/01/2024	22/01/2024	5185-2	04/03/2024	19/03/2024	R\$195,23
QBX1024	DT00D9523Y	16/01/2024	22/01/2024	5185-1	04/03/2024	19/03/2024	R\$195,23
QCC3450	DT00D9522Q	16/01/2024	22/01/2024	7633-2	04/03/2024	19/03/2024	R\$293,47
QCL2C46	DT00D9523Q	16/01/2024	22/01/2024	7633-2	04/03/2024	19/03/2024	R\$293,47
QCQ8052	DT00D95249	16/01/2024	22/01/2024	5185-1	04/03/2024	19/03/2024	R\$195,23
QCVC694	DT00D9523Z	16/01/2024	22/01/2024	5185-1	04/03/2024	19/03/2024	R\$195,23
QNB8357	DT00D9522X	16/01/2024	22/01/2024	5185-1	04/03/2024	19/03/2024	R\$195,23
QNR6H84	DT00D9523M	16/01/2024	22/01/2024	6599-2	04/03/2024	19/03/2024	R\$293,47
QNR6H84	DT00D9523N	16/01/2024	22/01/2024	5185-1	04/03/2024	19/03/2024	R\$195,23
QNZ0H26	DT00D95236	16/01/2024	22/01/2024	5185-1	04/03/2024	19/03/2024	R\$195,23
QOP1682	DT00D9524A	16/01/2024	22/01/2024	5185-1	04/03/2024	19/03/2024	R\$195,23
QOP1682	DT00D9524B	16/01/2024	22/01/2024	6599-2	04/03/2024	19/03/2024	R\$293,47
RAT3C05	DT00D95242	16/01/2024	22/01/2024	5185-1	04/03/2024	19/03/2024	R\$195,23
RAY9E51	DT00D9522V	16/01/2024	22/01/2024	7633-2	04/03/2024	19/03/2024	R\$293,47
RAY9E51	DT00D9522W	16/01/2024	22/01/2024	6599-2	04/03/2024	19/03/2024	R\$293,47
RRZ9F07	DT00D95266	16/01/2024	22/01/2024	5185-1	04/03/2024	19/03/2024	R\$195,23
ANV9092	DT002F41M1V	17/01/2024	22/01/2024	7633-2	05/03/2024	20/03/2024	R\$293,47
ANV9092	DT002F41MW	17/01/2024	22/01/2024	5185-1	05/03/2024	20/03/2024	R\$195,23
DFO4H08	DT002F41M2	17/01/2024	22/01/2024	5185-1	05/03/2024	20/03/2024	R\$195,23
EAO4177	DT002F41L1U	17/01/2024	22/01/2024	7366-2	05/03/2024	20/03/2024	R\$130,16
EEU2246	DT002F41LX	17/01/2024	22/01/2024	5185-1	05/03/2024	20/03/2024	R\$195,23
HOF8F60	DT002F41LO	17/01/2024	22/01/2024	5185-1	05/03/2024	20/03/2024	R\$195,23
JPP7J24	DT002F41M3	17/01/2024	22/01/2024	5185-1	05/03/2024	20/03/2024	R\$195,23
JYIOF72	DT002F41MG	17/01/2024	22/01/2024	6599-2	05/03/2024	20/03/2024	R\$293,47
JYU8484	DT002F41LZ	17/01/2024	22/01/2024	5185-1	05/03/2024	20/03/2024	R\$195,23
JYW8491	DT002F41NS	17/01/2024	22/01/2024	5185-1	05/03/2024	20/03/2024	R\$195,23
JYY6323	DT002F41MX	17/01/2024	22/01/2024	6653-2	05/03/2024	20/03/2024	R\$195,23
JZF3955	DT002F41NR	17/01/2024	22/01/2024	5185-1	05/03/2024	20/03/2024	R\$195,23
JZH8H63	DT002F41M8	17/01/2024	22/01/2024	6653-2	05/03/2024	20/03/2024	R\$195,23
JZH8H63	DT002F41M9	17/01/2024	22/01/2024	6637-1	05/03/2024	20/03/2024	R\$195,23
JZIT308	DT002F41MY	17/01/2024	22/01/2024	5185-1	05/03/2024	20/03/2024	R\$195,23
JZJ4733	DT002F41M7	17/01/2024	22/01/2024	5185-1	05/03/2024	20/03/2024	R\$195,23
JZM6427	DT002F41LP	17/01/2024	22/01/2024	5185-1	05/03/2024	20/03/2024	R\$195,23
JZY5313	DT002F41MB	17/01/2024	22/01/2024	6599-2	05/03/2024	20/03/2024	R\$293,47
JZY5313	DT002F41MC	17/01/2024	22/01/2024	5010-0	05/03/2024	20/03/2024	R\$880,41

Placa	Nº AIT	Dt Infração	Dt Postagem	Cód. Infração	Dt Limite Indicação condutor/Infrator	Dt Limite Defesa	Vi. Multa
JZY5313	DT002F41MD	17/01/2024	22/01/2024	6637-1	05/03/2024	20/03/2024	R\$195,23
KAB8744	DT002F41ME	17/01/2024	22/01/2024	5010-0	05/03/2024	20/03/2024	R\$880,41
KAB8744	DT002F41MF	17/01/2024	22/01/2024	6599-2	05/03/2024	20/03/2024	R\$293,47
KAG0356	DT002F41NA	17/01/2024	22/01/2024	5185-1	05/03/2024	20/03/2024	R\$195,23
KAN3545	DT002F41NH	17/01/2024	22/01/2024	6653-2	05/03/2024	20/03/2024	R\$195,23
KAN5621	DT002F41MI	17/01/2024	22/01/2024	5185-1	05/03/2024	20/03/2024	R\$195,23
KEF1510	DT002F41LQ	17/01/2024	22/01/2024	5185-1	05/03/2024	20/03/2024	R\$195,23
MSQ8978	DT002F41M0	17/01/2024	22/01/2024	5185-1	05/03/2024	20/03/2024	R\$195,23
NBS4C29	DT002F41NC	17/01/2024	22/01/2024	5185-1	05/03/2024	20/03/2024	R\$195,23
NCA9945	DT002F41NN	17/01/2024	22/01/2024	5185-1	05/03/2024	20/03/2024	R\$195,23
NDT4219	DT002F41NT	17/01/2024	22/01/2024	5185-1	05/03/2024	20/03/2024	R\$195,23
NES4J55	DT002F41O2	17/01/2024	22/01/2024	5045-0	05/03/2024	20/03/2024	R\$293,47
NIZ2D66	DT002F41MK	17/01/2024	22/01/2024	5010-0	05/03/2024	20/03/2024	R\$880,41
NIZ2D66	DT002F41ML	17/01/2024	22/01/2024	6599-2	05/03/2024	20/03/2024	R\$293,47
NIZ2D66	DT002F41MM	17/01/2024	22/01/2024	7048-1	05/03/2024	20/03/2024	R\$293,47
NJA2508	DT002F41N5	17/01/2024	22/01/2024	5185-1	05/03/2024	20/03/2024	R\$195,23
NJN2B09	DT002F41NZ	17/01/2024	22/01/2024	5169-1	05/03/2024	20/03/2024	R\$2.934,70
NJN2B09	DT002F41O0	17/01/2024	22/01/2024	5010-0	05/03/2024	20/03/2024	R\$880,41
NJN2B09	DT002F41O1	17/01/2024	22/01/2024	7048-1	05/03/2024	20/03/2024	R\$293,47
NJS5265	DT002F41NQ	17/01/2024	22/01/2024	5185-1	05/03/2024	20/03/2024	R\$195,23
NJT5790	DT002F41NB	17/01/2024	22/01/2024	5185-1	05/03/2024	20/03/2024	R\$195,23
NJU5082	DT002F41LR	17/01/2024	22/01/2024	7048-1	05/03/2024	20/03/2024	R\$293,47
NLN8730	DT002F41MQ	17/01/2024	22/01/2024	6653-2	05/03/2024	20/03/2024	R\$195,23
NPC4105	DT002F41LM	17/01/2024	22/01/2024	5185-1	05/03/2024	20/03/2024	R\$195,23
NPE4469	DT002F41MA	17/01/2024	22/01/2024	5185-1	05/03/2024	20/03/2024	R\$195,23
NPH1781	DT002F41N4	17/01/2024	22/01/2024	6653-2	05/03/2024	20/03/2024	R\$195,23
NPI7C22	DT002F41LL	17/01/2024	22/01/2024	5185-1	04/03/2024	19/03/2024	R\$195,23
NUC1915	DT002F41N8	17/01/2024	22/01/2024	5185-1	05/03/2024	20/03/2024	R\$195,23
NXW9307	DT002F41NI	17/01/2024	22/01/2024	5185-1	05/03/2024	20/03/2024	R\$195,23
OAV1178	DT002F41N3	17/01/2024	22/01/2024	6653-2	05/03/2024	20/03/2024	R\$195,23
OAY0109	DT002F41LW	17/01/2024	22/01/2024	5185-1	05/03/2024	20/03/2024	R\$195,23
QBD9875	DT002F41NL	17/01/2024	22/01/2024	5185-1	05/03/2024	20/03/2024	R\$195,23
OBH9266	DT002F41M5	17/01/2024	22/01/2024	5185-1	05/03/2024	20/03/2024	R\$195,23
QBI3E53	DT002F41N6	17/01/2024	22/01/2024	5185-1	05/03/2024	20/03/2024	R\$195,23
QBL9C54	DT002F41ND	17/01/2024	22/01/2024	5185-1	05/03/2024	20/03/2024	R\$195,23
QCB2883	DT002F41MP	17/01/2024	22/01/2024	6653-2	05/03/2024	20/03/2024	R\$195,23
QCF3109	DT002F41LY	17/01/2024	22/01/2024	5185-1	05/03/2024	20/03/2024	R\$195,23
QCS9155	DT002F41MR	17/01/2024	22/01/2024	5185-2	05/03/2024	20/03/2024	R\$195,23
QCT9403	DT002F41MJ	17/01/2024	22/01/2024	7340-0	05/03/2024	20/03/2024	R\$130,16
QCW2106	DT002F41N2	17/01/2024	22/01/2024	5185-1	05/03/2024	20/03/2024	R\$195,23
RAO7B90	DT002F41MT	17/01/2024	22/01/2024	5185-2	05/03/2024	20/03/2024	R\$195,23
RAQ1H23	DT002F41NF	17/01/2024	22/01/2024	5185-1	05/03/2024	20/03/2024	R\$195,23
RAR6E95	DT002F41N1	17/01/2024	22/01/2024	5185-1	05/03/2024	20/03/2024	R\$195,23
RFT2C85	DT002F41NG	17/01/2024	22/01/2024	5185-1	05/03/2024	20/03/2024	R\$195,23
RR19H70	DT002F41LS	17/01/2024	22/01/2024	5185-1	05/03/2024	20/03/2024	R\$195,23
RRJ5J49	DT002F41NO	17/01/2024	22/01/2024	7633-2	05/03/2024	20/03/2024	R\$293,47
RRJ7J63	DT002F41MN	17/01/2024	22/01/2024	6653-2	05/03/2024	20/03/2024	R\$195,23
RRJ7J63	DT002F41MO	17/01/2024	22/01/2024	6599-2	05/03/2024	20/03/2024	R\$293,47
RRO1E24	DT002F41N0	17/01/2024	22/01/2024	6653-2	05/03/2024	20/03/2024	R\$195,23
RRR7A31	DT002F41M4	17/01/2024	22/01/2024	7633-2	05/03/2024	20/03/2024	R\$293,47
RRW6A68	DT002F41NV	17/01/2024	22/01/2024	5010-0	05/03/2024	20/03/2024	R\$880,41
RRW6A68	DT002F41NW	17/01/2024	22/01/2024	6653-2	05/03/2024	20/03/2024	R\$195,23
RRW6A68	DT002F41NX	17/01/2024	22/01/2024	6637-1	05/03/2024	20/03/2024	R\$195,23
RRW6A68	DT002F41NY	17/01/2024	22/01/2024	7340-0	05/03/2024	20/03/2024	R\$130,16
RRT2150	DT002S50L8	18/01/2024	22/01/2024	7684-2	05/03/2024	20/03/2024	R\$130,16
NDJ8815	DT00FW20GS	18/01/2024	22/01/2024	6599-2	05/03/2024	20/03/2024	R\$293,47
QCB5B38	DT00FW20GT	18/01/2024	22/01/2024	5010-0	05/03/2024	20/03/2024	R\$880,41
AKO6H78	DT00921029	17/01/2024	22/01/2024	5738-0	04/03/2024	19/03/2024	R\$293,47
NLD7J04	DT00921026	16/01/2024	22/01/2024	5738-0	04/03/2024	19/03/2024	R\$293,47
OMN8D30	DT00921028	17/01/2024	22/01/2024	5738-0	04/03/2024	19/03/2024	R\$293,47
QBS1E91	DT00DK505T	18/01/2024	22/01/2024	5010-0	05/03/2024	20/03/2024	R\$880,41
QBS1E91	DT00DK505U	18/01/2024	22/01/2024	6670-0	05/03/2024	20/03/2024	R\$195,23
QBS1E91	DT00DK505V	18/01/2024	22/01/2024	6602-0	05/03/2024	20/03/2024	R\$293,47
QBS1E91	DT00DK505W	18/01/2024	22/01/2024	6653-2	05/03/2024	20/03/2024	R\$195,23
LMU1B81	DT008I206P	17/01/2024	22/01/2024	5746-3	04/03/2024	19/03/2024	R\$130,16
LMU1B81	DT008I206Q	17/01/2024	22/01/2024	6580-0	04/03/2024	19/03/2024	R\$293,47
JZF0763	DT00DD306X	17/01/2024	22/01/2024	5010-0	04/03/2024	19/03/2024	R\$880,41
JZF0763	DT00DD306Y	17/01/2024	22/01/2024	6599-2	04/03/2024	19/03/2024	R\$293,47
JZF0763	DT00DD306Z	17/01/2024	22/01/2024	6912-0	04/03/2024	19/03/2024	R\$88,38
JZQ9595	DT009Q204L	16/01/2024	22/01/2024	5010-0	04/03/2024	19/03/2024	R\$880,41
QBC9H42	DT009Q204N	16/01/2024	22/01/2024	5010-0	04/03/2024	19/03/2024	R\$880,41
QLB5003	DT009Q204P	16/01/2024	22/01/2024	5010-0	04/03/2024	19/03/2024	R\$880,41
QBE0666	DT003740F4	16/01/2024	22/01/2024	7366-2	04/03/2024	19/03/2024	R\$130,16
QCG0F85	DT00K93014	16/01/2024	22/01/2024	5045-0	04/03/2024	19/03/2024	R\$293,47
KAB7205	DT00BZ2074	18/01/2024	22/01/2024	5010-0	05/03/2024	20/03/2024	R\$880,41
KAB7205	DT00BZ2075	18/01/2024	22/01/2024	6599-2	05/03/2024	20/03/2024	R\$293,47
KAB7205	DT00BZ2076	18/01/2024	22/01/2024	6610-2	05/03/2024	20/03/2024	R\$195,23
NBP3D17	DT00BZ2071	17/01/2024	22/01/2024	6670-0	05/03/2024	20/03/2024	R\$195,23
QCA6E36	DT00BZ2077	18/01/2024	22/01/2024	5037-1	05/03/2024	20/03/2024	R\$586,94
OAR6D63	DT001Q50E8	17/01/2024	22/01/2024	5045-0	05/03/2024	20/03/2024	R\$293,47
RAW6G30	DT001Q50E7	17/01/2024	22/01/2024	5010-0	05/03/2024	20/03/2024	R\$880,41
RAV2E53	MTA0469806	16/01/2024	22/01/2024	5010-0	04/03/2024	19/03/2024	R\$880,41
RAV2E53	MTA0469808	16/01/2024	22/01/2024	6912-0	04/03/2024	19/03/2024	R\$88,38
JZM9784	DT00G020FO	18/01/2024	22/01/2024	6599-2	05/03/2024	20/03/2024	R\$293,47
JZM9784	DT00G020FP	18/01/2024	22/01/2024	5169-1	05/03/2024	20/03/2024	R\$2.934,70
OAR3705	DT00G020FL	18/01/2024	22/01/2024	6599-2	05/03/2024	20/03/2024	R\$293,47
ONO2E77	DT00G020FQ	18/01/2024	22/01/2024	6599-2	05/03/2024	20/03/2024	R\$293,47

Placa	Nº AIT	Dt Infração	Dt Postagem	Cód. Infração	Dt Limite Indicação condutor/Infrator	Dt Limite Defesa	Vi. Multa
QBQ9384	DT00G020FR	18/01/2024	22/01/2024	5010-0	05/03/2024	20/03/2024	R\$880,41
RAP6J46	DT00G020FM	18/01/2024	22/01/2024	6599-2	05/03/2024	20/03/2024	R\$293,47
RAT8H96	DT00G020FN	18/01/2024	22/01/2024	6599-2	05/03/2024	20/03/2024	R\$293,47
RRX7J05	DT00G020FK	17/01/2024	22/01/2024	5045-0	05/03/2024	20/03/2024	R\$293,47
JZW5361	DT0034908Z	17/01/2024	22/01/2024	5010-0	05/03/2024	20/03/2024	R\$880,41
JZY7B90	DT0034909B	17/01/2024	22/01/2024	6637-1	05/03/2024	20/03/2024	R\$195,23
JZY7B90	DT0034909C	17/01/2024	22/01/2024	6599-2	05/03/2024	20/03/2024	R\$293,47
KAI2412	DT00349096	17/01/2024	22/01/2024	6599-2	05/03/2024	20/03/2024	R\$293,47
KAI2412	DT00349097	17/01/2024	22/01/2024	5010-0	05/03/2024	20/03/2024	R\$880,41
KAI2412	DT00349098	17/01/2024	22/01/2024	7048-1	05/03/2024	20/03/2024	R\$293,47
KAI2412	DT00349099	17/01/2024	22/01/2024	5207-0	05/03/2024	20/03/2024	R\$88,38
KAS0672	DT0034908B	16/01/2024	22/01/2024	5843-3	04/03/2024	19/03/2024	R\$195,23
KAS0672	DT0034908C	16/01/2024	22/01/2024	6599-2	04/03/2024	19/03/2024	R\$293,47
NJD0747	DT0034908Q	17/01/2024	22/01/2024	6599-2	05/03/2024	20/03/2024	R\$293,47
NJD0747	DT0034908R	17/01/2024	22/01/2024	5010-0	05/03/2024	20/03/2024	R\$880,41
NNB4H66	DT00349094	17/01/2024	22/01/2024	6599-2	05/03/2024	20/03/2024	R\$293,47
NNB4H66	DT00349095	17/01/2024	22/01/2024	5010-0	05/03/2024	20/03/2024	R\$880,41
NRV6D80	DT00349087	16/01/2024	22/01/2024	6637-1	04/03/2024	19/03/2024	R\$195,23
NUB9A96	DT0034908N	17/01/2024	22/01/2024	6599-2	05/03/2024	20/03/2024	R\$293,47
OBM4C65	DT0034909A	17/01/2024	22/01/2024	5193-0	05/03/2024	20/03/2024	R\$293,47
OBN5H29	DT0034908S	17/01/2024	22/01/2024	6599-2	05/03/2024	20/03/2024	R\$293,47
QBB2J93	DT00349092	17/01/2024	22/01/2024	6599-2	05/03/2024	20/03/2024	R\$293,47
QBC3F37	DT0034908V	17/01/2024	22/01/2024	5010-0	05/03/2024	20/03/2024	R\$880,41
QBJ6725	DT0034908Y	17/01/2024	22/01/2024	6599-2	05/03/2024	20/03/2024	R\$293,47
QBM4243	DT0034908T	17/01/2024	22/01/2024	7340-0	05/03/2024	20/03/2024	R\$130,16
QCB2I86	DT00349084	16/01/2024	22/01/2024	7366-2	04/03/2024	19/03/2024	R\$130,16
QCD6920	DT00349090	17/01/2024	22/01/2024	6599-2	05/03/2024	20/03/2024	R\$293,47
QCD6920	DT00349091	17/01/2024	22/01/2024	5010-0	05/03/2024	20/03/2024	R\$880,41
QCG0I12	DT0034909D	17/01/2024	22/01/2024	6637-1	05/03/2024	20/03/2024	R\$195,23
QCK3C67	DT0034908O	17/01/2024	22/01/2024	6599-2	05/03/2024	20/03/2024	R\$293,47
QCK3C67	DT0034908P	17/01/2024	22/01/2024	5010-0	05/03/2024	20/03/2024	R\$880,41
QCK4E83	DT0034908W	17/01/2024	22/01/2024	5010-0	05/03/2024	20/03/2024	R\$880,41
QCL9F92	DT00349085	16/01/2024	22/01/2024	6637-1	04/03/2024	19/03/2024	R\$195,23
QCL9F92	DT00349086	16/01/2024	22/01/2024	6599-2	04/03/2024	19/03/2024	R\$293,47
RAV3B84	DT0034908X	17/01/2024	22/01/2024	6599-2	05/03/2024	20/03/2024	R\$293,47
RRM5D79	DT0034908D	16/01/2024	22/01/2024	7633-2	04/03/2024	19/03/2024	R\$293,47
RRM5D79	DT0034908E	16/01/2024	22/01/2024	6599-2	04/03/2024	19/03/2024	R\$293,47
QBE3J36	TSR0075818	12/01/2024	22/01/2024	6580-0	05/03/2024	20/03/2024	R\$293,47
OBIAE49	TSR0075823	12/01/2024	22/01/2024	6670-0	05/03/2024	20/03/2024	R\$195,23
OBIAE49	TSR0075824	12/01/2024	22/01/2024	6637-1	05/03/2024	20/03/2024	R\$195,23
PGY4G80	TSR0075816	12/01/2024	22/01/2024	6599-2	05/03/2024	20/03/2024	R\$293,47
PGY4G80	TSR0075817	12/01/2024	22/01/2024	5010-0	05/03/2024	20/03/2024	R\$880,41
QBH1684	TSR0075826	13/01/2024	22/01/2024	5010-0	05/03/2024	20/03/2024	R\$880,41
QBJ0740	TSR0075827	13/01/2024	22/01/2024	5010-0	05/03/2024	20/03/2024	R\$880,41
QBJ0740	TSR0075828	13/01/2024	22/01/2024	5118-0	05/03/2024	20/03/2024	R\$880,41
QCC7D85	TSR0075819	12/01/2024	22/01/2024	6556-4	05/03/2024	20/03/2024	R\$293,47
QCC7D85	TSR0075820	12/01/2024	22/01/2024	6670-0	05/03/2024	20/03/2024	R\$195,23
RAL6I26	TSR0075829	13/01/2024	22/01/2024	6599-2	05/03/2024	20/03/2024	R\$293,47
RAY2J59	TSR0075855	17/01/2024	22/01/2024	5835-0	05/03/2024	20/03/2024	R\$195,23
RAY2J59	TSR0075856	17/01/2024	22/01/2024	5010-0	05/03/2024	20/03/2024	R\$880,41
RAY2J59	TSR0075857	17/01/2024	22/01/2024	6670-0	05/03/2024	20/03/2024	R\$195,23
RAY2J59	TSR0075858	17/01/2024	22/01/2024	6637-1	05/03/2024	20/03/2024	R\$195,23
RAY2J59	TSR0075860	17/01/2024	22/01/2024	7340-0	05/03/2024	20/03/2024	R\$130,16
RAY2J59	TSR0075861	17/01/2024	22/01/2024	5207-0	05/03/2024	20/03/2024	R\$88,38
RRJ1E18	TSR0075830	13/01/2024	22/01/2024	6599-2	05/03/2024	20/03/2024	R\$293,47
RRJ1E18	TSR0075831	13/01/2024	22/01/2024	5010-0	05/03/2024	20/03/2024	R\$880,41
RRN2H42	TSR0075862	17/01/2024	22/01/2024	5010-0	05/03/2024	20/03/2024	R\$880,41
RRN2H42	TSR0075863	17/01/2024	22/01/2024	6556-4	05/03/2024	20/03/2024	R\$293,47
RRN2H42	TSR0075865	17/01/2024	22/01/2024	6637-1	05/03/2024	20/03/2024	R\$195,23
RRN2H42	TSR0075866	17/01/2024	22/01/2024	6670-0	05/03/2024	20/03/2024	R\$195,23
RRN2H42	TSR0075867	17/01/2024	22/01/2024	6912-0	05/03/2024	20/03/2024	R\$88,38
RRN2H42	TSR0075868	17/01/2024	22/01/2024	7340-0	05/03/2024	20/03/2024	R\$130,16
RRN2H42	TSR0075869	17/01/2024	22/01/2024	5207-0	05/03/2024	20/03/2024	R\$88,38
NJH2342	TSR0078616	13/01/2024	22/01/2024	5010-0	05/03/2024	20/03/2024	R\$880,41
NPP4676	TSR0078613	13/01/2024	22/01/2024	5045-0	05/03/2024	20/03/2024	R\$293,47
OAY5F18	TSR0078609	12/01/2024	22/01/2024	6599-2	05/03/2024	20/03/2024	R\$293,47
OBR8231	TSR0078612	12/01/2024	22/01/2024	5045-0	05/03/2024	20/03/2024	R\$293,47
SBQ8J66	TSR0078611	12/01/2024	22/01/2024	6599-2	05/03/2024	20/03/2024	R\$293,47
JIP2E74	TSR0085127	12/01/2024	22/01/2024	6599-2	05/03/2024	20/03/2024	R\$293,47
JIP2E74	TSR0085128	12/01/2024	22/01/2024	5010-0	05/03/2024	20/03/2024	R\$880,41
JIP2E74	TSR0085129	12/01/2024	22/01/2024	5118-0	05/03/2024	20/03/2024	R\$880,41
QCK5351	TSR0085130	12/01/2024	22/01/2024	5835-0	05/03/2024	20/03/2024	R\$195,23
JZI4878	TSR0084061	12/01/2024	22/01/2024	6599-2	05/03/2024	20/03/2024	R\$293,47
JZI4878	TSR0084063	12/01/2024	22/01/2024	5010-0	05/03/2024	20/03/2024	R\$880,41
JZI4878	TSR0084064	12/01/2024	22/01/2024	6556-1	05/03/2024	20/03/2024	R\$293,47
OBJ9343	TSR0084050	12/01/2024	22/01/2024	6599-2	05/03/2024	20/03/2024	R\$293,47
OBJ9343	TSR0084051	12/01/2024	22/01/2024	6556-4	05/03/2024	20/03/2024	R\$293,47
OBJ9343	TSR0084052	12/01/2024	22/01/2024	6653-1	05/03/2024	20/03/2024	R\$195,23
OBJ9343	TSR0084053	12/01/2024	22/01/2024	6670-0	05/03/2024	20/03/2024	R\$195,23
OBJ9343	TSR0084054	12/01/2024	22/01/2024	5010-0	05/03/2024	20/03/2024	R\$880,41
OMY4I48	TSR0084049	12/01/2024	22/01/2024	6599-2	05/03/2024	20/03/2024	R\$293,47
QCA2106	TSR0084058	12/01/2024	22/01/2024	6599-2	05/03/2024	20/03/2024	R\$293,47
QCA2106	TSR0084059	12/01/2024	22/01/2024	5010-0	05/03/2024	20/03/2024	R\$880,41
RAP3I79	TSR0084065	13/01/2024	22/01/2024	6599-2	05/03/2024	20/03/2024	R\$293,47
RAP3I79	TSR0084067	13/01/2024	22/01/2024	5010-0	05/03/2024	20/03/2024	R\$880,41
RAP3I79	TSR0084068	13/01/2024	22/01/2024	6726-1	05/03/2024	20/03/2024	R\$195,23
RAQ3E80	TSR0084057	12/01/2024	22/01/2024	5010-0	05/03/2024	20/03/2024	R\$880,41



Placa	Nº AIT	Dt Infração	Dt Postagem	Cód. Infração	Dt Limite Indicação condutor/Infrator	Dt Limite Defesa	Vi. Multa
RAU0J69	TSR0084045	12/01/2024	22/01/2024	6599-2	05/03/2024	20/03/2024	R\$293,47
RAU0J69	TSR0084046	12/01/2024	22/01/2024	5010-0	05/03/2024	20/03/2024	R\$880,41
RAU0J69	TSR0084047	12/01/2024	22/01/2024	6670-0	05/03/2024	20/03/2024	R\$195,23
RAU0J69	TSR0084048	12/01/2024	22/01/2024	6556-4	05/03/2024	20/03/2024	R\$293,47
SPF0A52	MTA0850544	25/12/2023	22/01/2024	5010-0	05/03/2024	20/03/2024	R\$880,41
RRP9E23	MTA0123505	25/12/2023	22/01/2024	5010-0	05/03/2024	20/03/2024	R\$880,41
RRP9F23	MTA0123506	25/12/2023	22/01/2024	5835-0	05/03/2024	20/03/2024	R\$195,23
KAM5C55	DT00LF101K	17/01/2024	22/01/2024	5274-2	05/03/2024	20/03/2024	R\$2.934,70
RAK1F79	DT005T404N	17/01/2024	22/01/2024	5835-0	05/03/2024	20/03/2024	R\$195,23
NPJ2053	DT00G120H0	18/01/2024	22/01/2024	6599-2	05/03/2024	20/03/2024	R\$293,47
NPJ2053	DT00G120H1	18/01/2024	22/01/2024	7579-0	05/03/2024	20/03/2024	R\$2.934,70
QBA4821	DT005V403B	17/01/2024	22/01/2024	6050-1	04/03/2024	19/03/2024	R\$293,47
CTP7402	DT001K80CA	16/01/2024	22/01/2024	5185-1	04/03/2024	19/03/2024	R\$195,23
HEU2J13	DT001K80C9	16/01/2024	22/01/2024	5185-1	04/03/2024	19/03/2024	R\$195,23
NUE6J39	DT001K80C8	16/01/2024	22/01/2024	5185-1	04/03/2024	19/03/2024	R\$195,23
JYN5478	DT008S108S	16/01/2024	22/01/2024	6599-2	04/03/2024	19/03/2024	R\$293,47
QBE1748	DT008S108R	17/01/2024	22/01/2024	6599-2	04/03/2024	19/03/2024	R\$293,47
KEU6445	DT000F40FW	18/01/2024	22/01/2024	5185-1	05/03/2024	20/03/2024	R\$195,23
JZE3942	DT004S50H6	15/01/2024	22/01/2024	5193-0	04/03/2024	19/03/2024	R\$293,47
NJJ4954	DT004S50H1	17/01/2024	22/01/2024	5185-1	04/03/2024	19/03/2024	R\$195,23
NPF0428	DT004S50HA	15/01/2024	22/01/2024	5010-0	04/03/2024	19/03/2024	R\$880,41
NPF0428	DT004S50HB	15/01/2024	22/01/2024	6599-2	04/03/2024	19/03/2024	R\$293,47
PSW6F22	DT004S50HC	16/01/2024	22/01/2024	7633-1	04/03/2024	19/03/2024	R\$293,47
PSW6F22	DT004S50HD	16/01/2024	22/01/2024	5185-1	04/03/2024	19/03/2024	R\$195,23
QBI7784	DT004S50HH	17/01/2024	22/01/2024	7633-1	04/03/2024	19/03/2024	R\$293,47
QBK8262	DT004S50HG	17/01/2024	22/01/2024	7633-1	04/03/2024	19/03/2024	R\$293,47
RAK5G24	DT004S50HF	17/01/2024	22/01/2024	7340-0	04/03/2024	19/03/2024	R\$130,16
RAO8J10	DT004S50HK	17/01/2024	22/01/2024	6580-0	04/03/2024	19/03/2024	R\$293,47
RAY7E48	DT004S50HE	17/01/2024	22/01/2024	5835-0	04/03/2024	19/03/2024	R\$195,23
NJK9211	DT000H20ER	17/01/2024	22/01/2024	6599-2	05/03/2024	20/03/2024	R\$293,47
QCJ6257	DT000H20ES	17/01/2024	22/01/2024	6599-2	05/03/2024	20/03/2024	R\$293,47
QCL5592	DT000H20ET	17/01/2024	22/01/2024	6599-2	05/03/2024	20/03/2024	R\$293,47
GPK1027	DT00243076	17/01/2024	22/01/2024	5185-1	04/03/2024	19/03/2024	R\$195,23
NTX2800	DT00243078	17/01/2024	22/01/2024	6599-2	05/03/2024	20/03/2024	R\$293,47
OAU0D91	DT0024307A	17/01/2024	22/01/2024	5010-0	05/03/2024	20/03/2024	R\$880,41
QCW6D42	DT00243077	17/01/2024	22/01/2024	7340-0	04/03/2024	19/03/2024	R\$130,16
RAY7E48	DT00243075	17/01/2024	22/01/2024	5738-0	04/03/2024	19/03/2024	R\$293,47
SPC1156	DT00243079	17/01/2024	22/01/2024	5010-0	05/03/2024	20/03/2024	R\$880,41
SPE1192	DT00243074	16/01/2024	22/01/2024	7340-0	04/03/2024	19/03/2024	R\$130,16
OBP9A98	DT000E30GC	17/01/2024	22/01/2024	5010-0	05/03/2024	20/03/2024	R\$880,41
RAO2F88	DT000E30GB	17/01/2024	22/01/2024	6670-0	05/03/2024	20/03/2024	R\$195,23
GKB0G02	DT004I60H4	18/01/2024	22/01/2024	7579-0	05/03/2024	20/03/2024	R\$2.934,70
JHE0922	DT004I60H1	17/01/2024	22/01/2024	6599-2	05/03/2024	20/03/2024	R\$293,47
KAF5780	DT004I60GQ	17/01/2024	22/01/2024	7340-0	04/03/2024	19/03/2024	R\$130,16
NPP7817	DT004I60GX	17/01/2024	22/01/2024	6599-2	05/03/2024	20/03/2024	R\$293,47
NPP7817	DT004I60GY	17/01/2024	22/01/2024	5010-0	05/03/2024	20/03/2024	R\$880,41
NTY5780	DT004I60GR	17/01/2024	22/01/2024	7340-0	04/03/2024	19/03/2024	R\$130,16
NUF7295	DT004I60H7	18/01/2024	22/01/2024	6408-0	05/03/2024	20/03/2024	R\$130,16
OAR9971	DT004I60H5	18/01/2024	22/01/2024	6599-2	05/03/2024	20/03/2024	R\$293,47
OAR9971	DT004I60H6	18/01/2024	22/01/2024	5169-1	05/03/2024	20/03/2024	R\$2.934,70
QBP3E42	DT004I60GO	17/01/2024	22/01/2024	7340-0	04/03/2024	19/03/2024	R\$130,16
QCG5993	DT004I60GL	17/01/2024	22/01/2024	7340-0	04/03/2024	19/03/2024	R\$130,16
QCX5705	DT004I60GU	17/01/2024	22/01/2024	6599-2	05/03/2024	20/03/2024	R\$293,47
QCX5705	DT004I60GV	17/01/2024	22/01/2024	7340-0	05/03/2024	20/03/2024	R\$130,16
QM00A59	DT004I60H3	18/01/2024	22/01/2024	6599-2	05/03/2024	20/03/2024	R\$293,47
RAU2B10	DT004I60GM	17/01/2024	22/01/2024	6599-2	04/03/2024	19/03/2024	R\$293,47
RR16B68	DT004I60GW	17/01/2024	22/01/2024	6599-2	05/03/2024	20/03/2024	R\$293,47
RRR3E43	DT004I60GZ	17/01/2024	22/01/2024	7340-0	05/03/2024	20/03/2024	R\$130,16
SPE9G70	DT004I60H2	17/01/2024	22/01/2024	5010-0	05/03/2024	20/03/2024	R\$880,41
NUE8646	DT00JS30DZ	16/01/2024	22/01/2024	6599-2	04/03/2024	19/03/2024	R\$293,47
OB2F53	DT00JS30E2	17/01/2024	22/01/2024	5010-0	05/03/2024	20/03/2024	R\$880,41
QCJ4536	DT00JS30E1	17/01/2024	22/01/2024	5010-0	05/03/2024	20/03/2024	R\$880,41
NPH0936	MTA0424926	04/01/2024	22/01/2024	6599-2	05/03/2024	20/03/2024	R\$293,47
NUA1581	DT004W500Y	18/01/2024	22/01/2024	6599-2	05/03/2024	20/03/2024	R\$293,47
NUA1581	DT004W500Z	18/01/2024	22/01/2024	5010-0	05/03/2024	20/03/2024	R\$880,41
JVL4E73	DT00GF50C1	18/01/2024	22/01/2024	6599-2	05/03/2024	20/03/2024	R\$293,47
JVL4E73	DT00GF50C2	18/01/2024	22/01/2024	6602-0	05/03/2024	20/03/2024	R\$293,47
JVL4E73	DT00GF50C3	18/01/2024	22/01/2024	5010-0	05/03/2024	20/03/2024	R\$880,41
RAV9B99	DT00GF50C4	18/01/2024	22/01/2024	6696-1	05/03/2024	20/03/2024	R\$195,23
HMC9F44	DT00FN301W	17/01/2024	22/01/2024	5193-0	05/03/2024	20/03/2024	R\$293,47
JZL7G37	DT00FN301X	17/01/2024	22/01/2024	5010-0	05/03/2024	20/03/2024	R\$880,41
KAI1186	DT00FN301Y	17/01/2024	22/01/2024	5010-0	05/03/2024	20/03/2024	R\$880,41
KAI1186	DT00FN301Z	17/01/2024	22/01/2024	6599-2	05/03/2024	20/03/2024	R\$293,47
PYC9J71	DT00GH306D	17/01/2024	22/01/2024	5169-1	05/03/2024	20/03/2024	R\$2.934,70
PYC9J71	DT00GH306E	18/01/2024	22/01/2024	5045-0	05/03/2024	20/03/2024	R\$293,47
QBM4366	DT00GH3069	18/01/2024	22/01/2024	6599-2	05/03/2024	20/03/2024	R\$293,47
QBM4366	DT00GH306A	18/01/2024	22/01/2024	5010-0	05/03/2024	20/03/2024	R\$880,41
ONU5J28	DT005U30AA	17/01/2024	22/01/2024	6599-2	04/03/2024	19/03/2024	R\$293,47
NPF0513	DT00I52042	17/01/2024	22/01/2024	5169-1	05/03/2024	20/03/2024	R\$2.934,70
OBG8C07	DT00I52043	17/01/2024	22/01/2024	5169-1	05/03/2024	20/03/2024	R\$2.934,70
RRQ3F24	DT00I52041	17/01/2024	22/01/2024	5169-1	05/03/2024	20/03/2024	R\$2.934,70
SPD5D38	DT000A3037	17/01/2024	22/01/2024	7579-0	05/03/2024	20/03/2024	R\$2.934,70
NJT6A78	DT00GG30FL	18/01/2024	22/01/2024	5010-0	05/03/2024	20/03/2024	R\$880,41
OAZ2H34	DT00GG30FE	18/01/2024	22/01/2024	6599-2	05/03/2024	20/03/2024	R\$293,47
OAZ2H34	DT00GG30FF	18/01/2024	22/01/2024	5010-0	05/03/2024	20/03/2024	R\$880,41
OBS2E72	DT00GG30FO	18/01/2024	22/01/2024	5169-1	05/03/2024	20/03/2024	R\$2.934,70
OBS2E72	DT00GG30FP	18/01/2024	22/01/2024	5010-0	05/03/2024	20/03/2024	R\$880,41

Placa	Nº AIT	Dt Infração	Dt Postagem	Cód. Infração	Dt Limite Indicação condutor/Infrator	Dt Limite Defesa	Vi. Multa
QBN0F21	DT00GG30FD	18/01/2024	22/01/2024	6599-2	05/03/2024	20/03/2024	R\$293,47
QBW2867	DT00GG30FG	18/01/2024	22/01/2024	6599-2	05/03/2024	20/03/2024	R\$293,47
QBW2867	DT00GG30FH	18/01/2024	22/01/2024	5045-0	05/03/2024	20/03/2024	R\$293,47
QCQ2479	DT00GG30FK	18/01/2024	22/01/2024	5045-0	05/03/2024	20/03/2024	R\$293,47
QCV6D67	DT00GG30FQ	18/01/2024	22/01/2024	5169-1	05/03/2024	20/03/2024	R\$2.934,70
QCV6D67	DT00GG30FR	18/01/2024	22/01/2024	6599-2	05/03/2024	20/03/2024	R\$293,47
RAN9510	DT00GG30FN	18/01/2024	22/01/2024	6696-1	05/03/2024	20/03/2024	R\$195,23
RRW2J31	DT00GG30FM	18/01/2024	22/01/2024	5010-0	05/03/2024	20/03/2024	R\$880,41
QBQ4756	DT00GE30H3	17/01/2024	22/01/2024	5045-0	05/03/2024	20/03/2024	R\$293,47
RED0C34	DT00GE30H6	18/01/2024	22/01/2024	6599-2	05/03/2024	20/03/2024	R\$293,47
HSM5818	DT006E504J	17/01/2024	22/01/2024	6637-1	05/03/2024	20/03/2024	R\$195,23
HSM5818	DT006E504K	17/01/2024	22/01/2024	5010-0	05/03/2024	20/03/2024	R\$880,41
HSM5818	DT006E504L	17/01/2024	22/01/2024	6580-0	05/03/2024	20/03/2024	R\$293,47
HSN3179	DT00HC20G8	18/01/2024	22/01/2024	6599-2	05/03/2024	20/03/2024	R\$293,47
QBH4252	DT00HC20G9	18/01/2024	22/01/2024	6599-2	05/03/2024	20/03/2024	R\$293,47
QBY3256	DT00HC20GA	18/01/2024	22/01/2024	7579-0	05/03/2024	20/03/2024	R\$2.934,70
RRX2G15	DT00HC20G6	18/01/2024	22/01/2024	5169-1	05/03/2024	20/03/2024	R\$2.934,70
RRX2G15	DT00HC20G7	18/01/2024	22/01/2024	5010-0	05/03/2024	20/03/2024	R\$880,41
ONM9316	DT00FV30I6	18/01/2024	22/01/2024	6599-2	05/03/2024	20/03/2024	R\$293,47
OAT4818	DT00HD30FG	18/01/2024	22/01/2024	5045-0	05/03/2024	20/03/2024	R\$293,47
OBI3047	DT00HD30FH	18/01/2024	22/01/2024	6599-2	05/03/2024	20/03/2024	R\$293,47
QCW7C47	DT00HD30FF	17/01/2024	22/01/2024	5010-0	05/03/2024	20/03/2024	R\$880,41
QCX8C29	DT00HD30FJ	18/01/2024	22/01/2024	6599-2	05/03/2024	20/03/2024	R\$293,47
RRR0F86	DT00HD30FI	18/01/2024	22/01/2024	6599-2	05/03/2024	20/03/2024	R\$293,47
RRX2F76	DT00CB605E	17/01/2024	22/01/2024	6637-1	05/03/2024	20/03/2024	R\$195,23
RRX2F76	DT00CB605F	17/01/2024	22/01/2024	6653-1	05/03/2024	20/03/2024	R\$195,23
DWR2834	DT001Y508Q	16/01/2024	22/01/2024	5169-1	04/03/2024	19/03/2024	R\$2.934,70
DWR2834	DT001Y508R	16/01/2024	22/01/2024	5010-0	04/03/2024	19/03/2024	R\$880,41
NEG6I72	DT009P3027	17/01/2024	22/01/2024	6050-2	04/03/2024	19/03/2024	R\$293,47
QB1E59	MTA0356898	10/01/2024	22/01/2024	5010-0	05/03/2024	20/03/2024	R\$880,41
QB1E59	MTA0356899	10/01/2024	22/01/2024	6599-2	05/03/2024	20/03/2024	R\$293,47
QBS8721	DT009H30HU	18/01/2024	22/01/2024	6580-0	05/03/2024	20/03/2024	R\$293,47
QBK5498	DT009H30HV	18/01/2024	22/01/2024	6580-0	05/03/2024	20/03/2024	R\$293,47
QBK5498	DT009H30HW	18/01/2024	22/01/2024	6599-2	05/03/2024	20/03/2024	R\$293,47
QBK5498	DT009H30HX	18/01/2024	22/01/2024	5010-0	05/03/2024	20/03/2024	R\$880,41
QBK5498	DT009H30HY	18/01/2024	22/01/2024	7340-0	05/03/2024	20/03/2024	R\$130,16
EOD2I84	DT006C505P	16/01/2024	22/01/2024	6599-2	04/03/2024	19/03/2024	R\$293,47
RAP5E79	DT006C505N	16/01/2024	22/01/2024	6599-2	04/03/2024	19/03/2024	R\$293,47
QBC1147	DT003O4059	18/01/2024	22/01/2024	5010-0	05/03/2024	20/03/2024	R\$880,41
QCL6I51	DT003O4057	18/01/2024	22/01/2024	7340-0	05/03/2024	20/03/2024	R\$130,16
QCL6I51	DT003O4058	18/01/2024	22/01/2024	6912-0	05/03/2024	20/03/2024	R\$88,38
OAP1E23	DT002M10FW	16/01/2024	22/01/2024	6637-1	04/03/2024	19/03/2024	R\$195,23
QBS4774	DT002M10FX	16/01/2024	22/01/2024	7633-2	04/03/2024	19/03/2024	R\$293,47
QTE5D36	DT00253040	17/01/2024	22/01/2024	5991-0	04/03/2024	19/03/2024	R\$293,47
AAQ1E40	DT000X10X8	17/01/2024	22/01/2024	6599-2	04/03/2024	19/03/2024	R\$293,47
AAQ1E40	DT000X10X9	17/01/2024	22/01/2024	5010-0	04/03/2024	19/03/2024	R\$880,41
JKH6B55	DT000X10X2	16/01/2024	22/01/2024	5037-1	04/03/2024	19/03/2024	R\$586,94
ONQ5C58	DT000X10XA	17/01/2024	22/01/2024	5010-0	04/03/2024	19/03/2024	R\$880,41
NPP0H37	DT00HS300J	16/01/2024	22/01/2024	5010-0	04/03/2024	19/03/2024	R\$880,41
NPP0H37	DT00HS300K	16/01/2024	22/01/2024	6637-2	04/03/2024	19/03/2024	R\$195,23
NPP0H37	DT00HS300L	16/01/2024	22/01/2024	6653-1	04/03/2024	19/03/2024	R\$195,23
QBL2C30	DT00HS300T	17/01/2024	22/01/2024	5010-0	04/03/2024	19/03/2024	R\$880,41
QBL2C30	DT00HS300U	18/01/2024	22/01/2024	5274-1	05/03/2024	20/03/2024	R\$2.934,70
QBL2C30	DT00HS300W	18/01/2024	22/01/2024	6580-0	05/03/2024	20/03/2024	R\$293,47
QBL2C30	DT00HS300X	18/01/2024	22/01/2024	6637-1	05/03/2024	20/03/2024	R\$195,23
NJW2133	DT00CC405V	16/01/2024	22/01/2024	5010-0	04/03/2024	19/03/2024	R\$880,41
NJW2133	DT00CC405W	16/01/2024	22/01/2024	6599-2	04/03/2024	19/03/2024	R\$293,47
KAH3D20	DT00BV20IH	16/01/2024	22/01/2024	5410-0	04/03/2024	19/03/2024	R\$130,16
QBA7316	DT003L40CC	16/01/2024	22/01/2024	7633-1	04/03/2024	19/03/2024	R\$293,47
KAS4D48	MTA1268385	12/01/2024	22/01/2024	5010-0	04/03/2024	19/03/2024	R\$880,41
NJD4680	MTA1268386	12/01/2024	22/01/2024	6645-0	04/03/2024	19/03/2024	R\$195,23
NPQ4154	DT00FM10B4	17/01/2024	22/01/2024	6599-2	04/03/2024	19/03/2024	R\$293,47
NPQ4154	DT00FM10B5	17/01/2024	22/01/2024	5010-0	04/03/2024	19/03/2024	R\$880,41
NPQ4154	DT00FM10B6	17/01/2024	22/01/2024	5720-0	04/03/2024	19/03/2024	R\$195,23
QBI3192	DT00FM10B7	17/01/2024	22/01/2024	6912-0	04/03/2024	19/03/2024	R\$88,38
QBI3192	DT00FM10B9	17/01/2024	22/01/2024	5010-0	04/03/2024	19/03/2024	R\$880,41
NJR1534	DT00II101J	17/01/2024	22/01/2024	6769-0	05/03/2024	20/03/2024	R\$130,16
NJR1534	DT00II101K	17/01/2024	22/01/2024	6599-2	05/03/2024	20/03/2024	R\$293,47
OAR9782	DT00BM1034	16/01/2024	22/01/2024	6599-2	04/03/2024	19/03/2024	R\$293,47
OAR9782	DT00BM1035	16/01/2024	22/01/2024	5185-2	04/03/2024	19/03/2024	R\$195,23
OBA1469	DT00BM1036	16/01/2024	22/01/2024	6599-2	04/03/2024	19/03/2024	R\$293,47
OBA1469	DT00BM1037	16/01/2024	22/01/2024	6912-0	04/03/2024	19/03/2024	R\$88,38
QNW2D64	DT00BM1038	17/01/2024	22/01/2024	6599-2	04/03/2024	19/03/2024	R\$293,47
BRV9319	DT006Y2020	16/01/2024	22/01/2024	7340-0	04/03/2024	19/03/2024	R\$130,16
BRV9319	DT006Y2021	16/01/2024	22/01/2024	7030-1	04/03/2024	19/03/2024	R\$293,47
JZZ0166	DT006Y2024	16/01/2024	22/01/2024	7366-2	04/03/2024	19/03/2024	R\$130,16
NTY1J21	DT006Y2026	17/01/2024	22/01/2024	6637-1	04/03/2024	19/03/2024	R\$195,23
NTY6G12	DT006Y201X	16/01/2024	22/01/2024	7030-1	04/03/2024	19/03/2024	R\$293,47
NTY6G12	DT006Y201Y	16/01/2024	22/01/2024	7048-1	04/03/2024	19/03/2024	R\$293,47
NTY6G12	DT006Y201Z	16/01/2024	22/01/2024	7340-0	04/03/2024	19/03/2024	R\$130,16
RRN7D68	DT00944044	16/01/2024	22/01/2024	5207-0	04/03/2024	19/03/2024	R\$88,38
RRN7D68	DT00944046	16/01/2024	22/01/2024	5819-7	04/03/2024	19/03/2024	R\$880,41
GJY2I92	DT003U300F	16/01/2024	22/01/2024	6432-1	04/03/2024	19/03/2024	R\$195,23
NPE8948	DT003U300P	16/01/2024	22/01/2024	6599-2	04/03/2024	19/03/2024	R\$293,47
NPF3811	DT003U300H	16/01/2024	22/01/2024	6556-1	04/03/2024	19/03/2024	R\$293,47
OAY4E65	DT003U300J	16/01/2024	22/01/2024	6912-0	04/03/2024	19/03/2024	R\$88,38
QBF3G60	DT003U300I	16/01/2024	22/01/2024	6432-1	04/03/2024	19/03/2024	R\$195,23

Placa	Nº AIT	Dt Infração	Dt Postagem	Cód. Infração	Dt Limite Indicação condutor/Infrator	Dt Limite Defesa	Vi. Multa
QBW2701	DT003U300D	16/01/2024	22/01/2024	6556-1	04/03/2024	19/03/2024	R\$293,47
QBZ3681	DT003U300K	16/01/2024	22/01/2024	5010-0	04/03/2024	19/03/2024	R\$880,41
QQJ9I55	DT003U300B	16/01/2024	22/01/2024	6432-1	04/03/2024	19/03/2024	R\$195,23
RAM2A55	DT003U300C	16/01/2024	22/01/2024	6432-1	04/03/2024	19/03/2024	R\$195,23
RAP3G28	DT003U300M	16/01/2024	22/01/2024	7340-0	04/03/2024	19/03/2024	R\$130,16
QAL6C63	MTA0149762	06/01/2024	22/01/2024	5010-0	05/03/2024	20/03/2024	R\$880,41



**EXTRATO DO SÉTIMO TERMO ADITIVO AO CONTRATO N.º 008/2020/DETRAN/MT**

(Processo n.º DETRAN-PRO-2022/01426)

**OBJETO DO ADITIVO:** O presente Termo Aditivo tem como objeto prorrogar o prazo de vigência por mais **06 (seis) meses**, compreendendo o período de **11/03/2024 a 10/09/2024**.**DA VIGÊNCIA:** 11/03/2024 a 10/09/2024.**DATA DA ASSINATURA DO ADITIVO:** 08/02/2024.**CONTRATANTE:** DEPARTAMENTO ESTADUAL DE TRÂNSITO DE MATO GROSSO - DETRAN/MT - PAULO HENRIQUE LIMA MARQUES - CORACY ALICE FERNANDES MENDONÇA.**CONTRATADA:** EXPECTA SERVIÇOS DE ENGENHARIA LTDA - 19.985.034/0001-00 - JOSE TIAGO FUNABASHI DOS SANTOS.

Protocolo 1541548

**PORTARIA Nº 060/2024/CGD/DETRAN/MT****O CORREGEDOR GERAL DO DEPARTAMENTO ESTADUAL DE TRÂNSITO DO ESTADO DE MATO GROSSO**, no uso de suas atribuições legais, delegadas através da Portaria n.º 366/2023/GP/DETRAN-MT, e nos termos do artigo 73, §1º da Lei Complementar n.º 207, de 29 de dezembro de 2004, e artigo 4º da Lei 7.692, de 1º de julho de 2002;**RESOLVE:****Art. 1º** Substituir o servidor Aldeir Ferreira da Silva, matrícula: 229203, pela servidora: Nathany Aparecida Medeiros de Barros, matrícula:257567, como membro vogal da comissão de Processo Administrativo Disciplinar constituída pela Portaria n.º 512/2016//CGE-COR/DETRAN/MT, publicada no Diário Oficial do Estado de Mato Grosso em 25/11/2016, página 125.**Art. 2º** Recompôr a comissão processante, sob a presidência do primeiro:

I - Nathany Aparecida Medeiros de Barros

II - Marcia Goncalves Correia Lima Neves

III - Aliane Mezacasa de Souza

**Art. 3º** Esta Portaria entrará em vigor na data de sua publicação.

Registre-se, publique-se e CUMPRA-SE.

Cuiabá-MT, 06 de fevereiro de 2024.

**JULIANO CHIROLI**

CORREGEDOR GERAL DO DETRAN/MT

(Original Assinado)

Protocolo 1541161

**PORTARIA Nº 055/2024/CGD/DETRAN/MT****O CORREGEDOR DO DEPARTAMENTO ESTADUAL DE TRÂNSITO DO ESTADO DE MATO GROSSO**, no uso de suas atribuições legais, delegadas através da Portaria n.º 366/2023/GP/DETRAN-MT, e nos termos dos artigos 73 e 75, §1º da Lei Complementar n.º 207, de 29 de dezembro de 2004, e artigo 4º da Lei 7.692, de 1º de julho de 2002;**RESOLVE:****Art. 1º** - Substituir os servidores **Carlos Reinke**, matrícula funcional n.º. 112334, e **Jardson Antonio Barbosa**, matrícula funcional n.º. 225771, respectivamente, pelos servidores **Aldeir Ferreira da Silva**, matrícula funcional n.º. 2292023, e **Nathany Aparecida Medeiros de Barros**, matrícula funcional n.º. 257567, no intuito de recompor a Comissão Processante designada para conduzir o Processo Administrativo Disciplinar n.º 004/2018, instaurado pela Portaria n.º 163/2018/CGE-COR/DETRAN, devendo os servidores inteirar-se do aludido processo, saneá-lo e pugnar, se for o caso, pela produção e/ou reprodução de provas;**Art. 2º** - Recompôr a comissão processante sob a presidência do primeiro:

I - Aldeir Ferreira Silva;

II - Nathany Aparecida Medeiros de Barros;

III - João Henrique dos Santos de Lima.

**Art. 3º** - Prorrogar por mais 60 (sessenta) dias o prazo para finalização dos trabalhos;**Art. 4º** - Convalidar os atos praticados pela Comissão;**Art. 5º** - Esta Portaria entra em vigor na data de sua publicação.

Registre-se, publique-se e CUMPRA-SE.

Cuiabá-MT, 05 de fevereiro de 2024.

**JULIANO CHIROLI**

Corregedor Geral do DETRAN-MT

(Original Assinado)

Protocolo 1541486

**PORTARIA Nº 044/2024/GP/DETRAN-MT****O PRESIDENTE DO DEPARTAMENTO ESTADUAL DE TRÂNSITO DE MATO GROSSO - DETRAN/MT**, no uso das atribuições que lhe são conferidas e nos termos do Art. 67 da Lei Federal n.º. 8.666/1993, resolve:**Art. 1º** - Designar os servidores elencados abaixo para acompanhar, fiscalizar o Contrato n.º 049/2018 - OI S/A,CNPJ n.º, CNPJ n.º 76.535.764/0001-43.

Objeto:O objeto do presente Contrato é a prestação, a ser executada de forma contínua, de Serviço Telefônico Fixo Comutado e serviços vinculados - instalação e assinatura, nas modalidades Local, com Discagem Direta a Ramal - DDR, Longa Distância Nacional - LDN e Longa Distância Internacional - LDI e terminais não residenciais, serviços de 0800 - com ligações originadas de terminais fixos para atender à demanda do DETRAN/MT.

**I - Fiscal Titular:** Veneranda Acosta Fernandes - Matrícula N.º 111XXX**II -Fiscal Substituto:** Dayanne Darth Ananias - Matrícula N.º 285XXX**III- Gestor Titular:** Veneranda Acosta Fernandes - Matrícula n.º 111XXX**IV- Gestor Substituto:** Dayanne Darth Ananias - Matrícula n.º 285XXX**Art. 2º** - As atribuições dos Fiscais/Gestores estão previstas na PORTARIA N.º 437/2018/GP/DETRAN/MT, publicada no Diário Oficial do Estado de Mato Grosso n.º 27294, em 05 de julho de 2018, pág. 145 a 149, e já são exigíveis desde a assinatura do Contrato.**Art. 3º** - Fica revogada a PORTARIA Nº 662/2022/GP/DETRAN/MT, publicada no Diário Oficial do Estado Nº 28.368 em 8 de novembro de 2022 na Página 53 passando a vigorar o exposto no art. 1º desta Portaria, com efeitos a partir de 01/02/2024.

Publique-se. Registre-se. Cumpra-se.

Cuiabá-MT, 08 de fevereiro de 2024

**CORACY ALICE FERNANDES MENDONCA**

Diretora de Administração Sistemática em substituição do DETRAN-MT

(Original assinado)

**PAULO HENRIQUE LIMA MARQUES**

Presidente em substituição do DETRAN-MT

(Original assinado)

Protocolo 1541660

**MTI****EMPRESA MATO-GROSSENSE DE TECNOLOGIA DA INFORMAÇÃO****EDITAL DE SELEÇÃO PÚBLICA Nº 003/2022/MTI - PROGRAMA JOVEM APRENDIZ**

Comunicamos a desistência dos candidatos:

Matheus Henryque Veiga Militão,

Emanoel Cleomar Gonçalo Souza Silva,

Micael Ormond Oliveira,

Yasmim Luisa de Moraes e Silva,

Maressa Crystine Souza Silva,

Jhully Yasmim Souza de Magalhães,

Yasmim luanna Barros Moreira

Hiago Gonçalves Oliveira

Pedro Salvador de Almeida -

Classificados em cadastro reserva e convocamos para ocupar as vagas disponíveis os candidatos:

Juliany da Silva Reis

Mariana Paula Alves Souza e

Emanuelly Vitória Silva Reis, que deverão comparecer à sede da MTI em 14/02/2024 às 14 horas.

Cuiabá, 08 de fevereiro de 2024

**Silvia Marcia Fernandes Batista**

Presidente da Comissão Organizadora

Portaria n.º 192/2022/MTI

Protocolo 1541573

## PORTARIA Nº 028/2024/MTI

O Diretor Presidente da Empresa Mato-grossense de Tecnologia da Informação - MTI, no uso de suas atribuições legais,

## RESOLVE:

**Art. 1º** Nomear **Elias Rocha de Araújo** para exercer o cargo de Gerente Operacional da Gerência de Suporte Técnico - GSUP em substituição ao titular **Everton Pompeo de Campos**, em razão de usufruto de férias no período de **15/02/2024 a 29/02/2024**.

**Art. 2º** Esta portaria possui efeitos a partir de 15/02/2024.

## REGISTRE-SE. PUBLIQUE-SE. CUMPRE-SE.

Empresa Mato-grossense de Tecnologia da Informação - MTI, Cuiabá-MT, 08 de janeiro de 2024.

**CLEBERSON ANTÔNIO SÁVIO GOMES**

Diretor Presidente da MTI

Protocolo 1541617

## EMPAER

**EMPRESA MATOGROSSENSE DE PESQUISA, ASSISTENCIA E EXTENSÃO RURAL S/A**

**ERRATA DO EXTRATO DO CONTRATO Nº 003/2023/EMPAER-MT  
PROCESSO EMPAER-PRO-2022/02480**

**ONDE SE LÊ: VIGÊNCIA:** 26/01/2023 a 25/01/2024.

**LEIA-SE: VIGÊNCIA:** O contrato terá vigência de 05 (cinco) anos, contados a partir de sua assinatura, ficando reavaliada a possibilidade de revisão contratual anual, mediante iniciativa das partes para restabelecimento do equilíbrio econômico financeiro.

**DATA DE ASSINATURA:** 08 de fevereiro de 2024.

(original assinado)

**FLÁVIA DE SOUZA ALMEIDA**

DIRETORA PRESIDENTE

(Ato de Nomeação 45/2024)

EMPAER-MT

Protocolo 1541593

## MT GÁS

**COMPANHIA MATOGROSSENSE DE GÁS**

**EXTRATO DO 1º TERMO ADITIVO AO CONTRATO 009/2023/MTGÁS**

**CONTRATANTE: COMPANHIA MATO-GROSSENSE DE GÁS - MTGÁS.  
CONTRATADA: NORD SERVIÇOS LTDA.**

**OBJETO:** O presente Termo Aditivo tem por objeto a Prorrogação de prazo por mais 90 (noventa) dias, nos termos do Art. 71, da Lei 13.303/2016.

**VIGÊNCIA:** 05/02/2024 a 05/05/2024.

**ASSINAM: AÉCIO GUERINO DE SOUZA RODRIGUES** - Presidente/MTGÁS, **MANOEL ANTÔNIO GARCIA PALMA** - Diretor Administrativo e Financeiro/MTGÁS, **THIAGO RODRIGOS COSTA** - Representante da empresa NORD SERVIÇOS LTDA.

Protocolo 1541165

**EXTRATO DO 1º TERMO ADITIVO AO CONTRATO 010/2023/MTGÁS**

**CONTRATANTE: COMPANHIA MATO-GROSSENSE DE GÁS - MTGÁS.  
CONTRATADA: NORD SERVIÇOS LTDA.**

**OBJETO:** O presente Termo Aditivo tem por objeto a Prorrogação de prazo por mais 90 (noventa) dias, nos termos do Art. 71, da Lei 13.303/2016.

**VIGÊNCIA:** 15/02/2024 a 15/05/2024.

**ASSINAM: AÉCIO GUERINO DE SOUZA RODRIGUES** - Presidente/MTGÁS, **MANOEL ANTÔNIO GARCIA PALMA** - Diretor Administrativo e Financeiro/MTGÁS, **THIAGO RODRIGOS COSTA** - Representante da empresa NORD SERVIÇOS LTDA.

Protocolo 1541174

## METAMAT

**COMPANHIA MATOGROSSENSE DE MINERAÇÃO**

**EXTRATO DO 1º TERMO ADITIVO AO CONTRATO Nº 002/2023/  
METAMAT  
PROCESSO SIGADOC Nº. METAMAT-PRO-2022/01235**

Cuiabá/MT, 08 de fevereiro de 2024

**ESPÉCIE:** Extrato do 1º Termo Aditivo ao Contrato nº 002/2023/METAMAT  
**PROCESSO:** SIGADOC METAMAT-PRO-2022/01235

**OBJETO DO CONTRATO:** "contratação de empresa especializada na prestação de serviços relacionados a licença do uso de programa de computador para gerenciar a folha pagamento/contábil".

**CONTRATANTE:** COMPANHIA MATO-GROSSENSE DE MINERAÇÃO - METAMAT, CNPJ nº 03.020.401/0001-00

**CONTRATADA:** EXACTUS SOFTWARE LTDA, CNPJ sob nº 81.760.878/0004-70

**FINALIDADE:** O presente termo aditivo tem como objeto a prorrogação da vigência prevista na CLÁUSULA DÉCIMA - DA VIGÊNCIA, DO PRAZO E DO LOCAL, do Contrato nº. 002/2023/METAMAT. Fica prorrogada a vigência do presente contrato, **por 12 (doze) meses**, com início em **08/04/2024** e seu término em **07/02/2025**.

**FUNDAMENTAÇÃO LEGAL:** O presente instrumento tem por fundamento legal no art. 71 da Lei nº. 13.303/2016, tendo como respaldo o Parecer Jurídico nº 193/SGAC/PGE/2023.

**ASSINAM:** Senhor **JULIANO JORGE BORACZYNSKI** - DIRETOR PRESIDENTE, pela METAMAT e o Senhor **ROGÉRIO ANDRADE BRASILEIRO**, pela empresa EXACTUS SOFTWARE LTDA.

Protocolo 1541465

## PORTARIA Nº 002/2024/UCA/METAMAT

Designa servidores para exercer a função de Fiscal Titular e Fiscal Substituto do Contrato nº 023/2022/METAMAT, firmado entre a COMPANHIA MATOGROSSENSE DE MINERAÇÃO, e a EMPRESA STELMAT TELEINFORMÁTICA LTDA.

**O DIRETOR PRESIDENTE DA COMPANHIA MATOGROSSENSE DE MINERAÇÃO - METAMAT**, no uso das suas atribuições que lhe são conferidas e em observância ao que dispõe a Lei nº 13.303/2016, Regulamento de Licitações e Contratos da METAMAT/2022 e subsidiariamente a Lei nº 14.133/2021 e o Decreto Estadual nº 1.525/2022,

## RESOLVE:

**Art. 1º** Designar os servidores abaixo elencados, para responder pela gestão, acompanhamento, fiscalização e avaliação da execução do contrato celebrado pela METAMAT, abaixo discriminado:

CONTRATO Nº 023/2022/METAMAT	
FORNECEDOR:	STELMAT TELEINFORMÁTICA LTDA
FISCAL TITULAR	ROBERTO YOSHIMI TANIGUCHI - Matrícula: 0548
SUPLENTE DE FISCAL	CAIO LEMES LOPES NASCIMENTO - Matrícula: 0480

**Art. 2º** As competências e atribuições dos fiscais e gestores de contratos são disciplinadas pelo Regulamento de Licitações e Contratos da METAMAT/2022, subsidiariamente ao previsto no Decreto Estadual nº 1.525/2022.

**Art. 3º** O Suplente atuará como fiscal nas ausências, nos impedimentos eventuais e regulamentares do titular, bem como afastamentos legais, conforme disposto no § 2º do art. 308 e § 1º do art. 312, ambos do Decreto Estadual nº 1.525/2022.

**Art. 4º** Publicada, registrada, cumpra-se.

Cuiabá-MT, 08 de fevereiro de 2024.

Juliano Jorge Boraczynski  
DIRETOR PRESIDENTE  
METAMAT

Protocolo 1541492

## MT PAR

## MT PARTICIPAÇÕES E PROJETOS S.A.

## EXTRATO DO CONTRATO Nº 009/2024/MTPAR

**CONTRATANTE:** MT Participações e Projetos S.A. - MT-PAR, CNPJ 17.816.442/0001-03.

**CONTRATADA:** Adonai Materiais de Construção e Locação Ltda. CNPJ: 51.479.084/0001-29

**OBJETO:** Aquisição de material pétreo para execução da pavimentação flexível das vias e estacionamentos projetados que compõem a obra do Parque Novo Mato Grosso.

**VIGÊNCIA:** 12 (doze) meses, com início em 07/02/2024 a 07/02/2025.

**DOTAÇÃO ORÇAMENTÁRIA:** Unidade Orçamentária: 04501. Programa: 504. Projeto Atividade: 1779. Natureza e elemento de Despesa: 3.3.90.30.000. Fonte: 1.759.0137.

**VALOR DO CONTRATO:** O valor do presente instrumento contratual é de R\$ 1.320.000,00 (um milhão e trezentos e vinte mil reais)

**DATA DE ASSINATURA:** 07 de fevereiro de 2024.

**ASSINAM:** Pela Contratante, WENER SANTOS e pela Contratada KELLISON NATHAN DE MIOES ROCHA.

A integra do contrato pode ser consultada no portal de transparência do Governo do Estado de Mato Grosso.

## EXTRATO DO CONTRATO Nº 010/2024/MTPAR

**CONTRATANTE:** MT Participações e Projetos S.A. - MT-PAR, CNPJ 17.816.442/0001-03.

**CONTRATADA:** Cinque Terre Eireli. CNPJ: 22.914.319/0001-65

**OBJETO:** Aquisição de material pétreo para execução da pavimentação flexível das vias e estacionamentos projetados que compõem a obra do Parque Novo Mato Grosso.

**VIGÊNCIA:** 12 (doze) meses, com início em 07/02/2024 a 07/02/2025.

**DOTAÇÃO ORÇAMENTÁRIA:** Unidade Orçamentária: 04501. Programa: 504. Projeto Atividade: 1779. Natureza e elemento de Despesa: 3.3.90.30.000. Fonte: 1.759.0137.

**VALOR DO CONTRATO:** O valor do presente instrumento contratual é de R\$ 1.900.972,50 (um milhão, novecentos mil e novecentos e setenta e dois reais)

**DATA DE ASSINATURA:** 07 de fevereiro de 2024.

**ASSINAM:** Pela Contratante, WENER SANTOS e pela Contratada RENATHA TAYA MIRANDA CINTRA.

A integra do contrato pode ser consultada no portal de transparência do Governo do Estado de Mato Grosso.

## EXTRATO DO 2º ADITIVO AO CONTRATO Nº 079/2023/MTPAR

**CONTRATANTE:** MT Participações e Projetos S.A. - MT-PAR, CNPJ 17.816.442/0001-03.

**CONTRATADA:** Soares Sondagens Eireli, CNPJ: 20.269.958/0001-90.

**OBJETO:** O presente Termo Aditivo tem como objeto prorrogar o prazo de vigência contratual por mais 06 (seis) meses, com término previsto para 06/08/2024.

**DATA DE ASSINATURA:** 06/02/2024.

**DA RATIFICAÇÃO:** Ficam ratificadas as demais Cláusulas do Contrato nº 079/2023/MTPAR, desde que não contrariem o que ficou convencionado no presente Termo Aditivo.

**ASSINAM:** Pela Contratante, Diretor Presidente, WENER KLESLEY DOS SANTOS e pela Contratada FREDERICO TAVARES SOARES.

A integra do contrato pode ser consultada no portal de transparência do Governo do Estado de Mato Grosso.

Protocolo 1541170

## MTPREV

## MATO GROSSO PREVIDÊNCIA

## ATO ADMINISTRATIVO Nº 22/2024/MTPREV

**O COMANDANTE GERAL DA POLÍCIA MILITAR DO ESTADO DE MATO GROSSO**, no uso de suas atribuições legais, e fundamentado no Art. 42, § 2º, da Constituição Federal, redação dada pela Emenda Constitucional nº 41 de 19.12.2003, c/c os artigos 24-B, incisos I, II e III e art. 24-D, ambos do Decreto-Lei nº 667, de 02.07.1969, alterada pela Lei nº 13.954, de 16.12.2019 e art. 7º, inciso I, alíneas "a" e "d", da Lei nº 3.765, de 04.05.1960, alterada também pela Lei nº 13.954/2019, c/c os artigos 119, 120 e 126, *caput*, todos da Lei Complementar nº 555 de 29.12.2014, e artigo 11, *caput* e parágrafo único da Instrução Normativa nº 05, de 15.01.2020, bem como, os termos da Súmula nº 340, do Superior Tribunal de Justiça e art. 24 da Emenda Constitucional nº 103, de 12 de novembro de 2019, e tendo em vista o que consta no **Processo Digital nº 2023.7.07240 - E-Turmalina**, do Mato Grosso Previdência, resolve conceder pensão a partir de **05.09.2023**, em caráter vitalício, a Sra. **VALÉRIA PEREIRA DE SOUZA SILVA**, portadora da cédula de identidade - CPF nº 137.\*\*\*-54, e em caráter temporário, aos filhos **NICOLLY MARQUES PEREIRA**, portadora da cédula de identidade - CPF nº 088.\*\*\*-40, até a data de **17/12/2038**; **AQUILES MARQUES PEREIRA**, portador da cédula de identidade - CPF nº 110.\*\*\*-82, até a data de **25/02/2042** e **AYLLA MARQUES PEREIRA**, portadora da cédula de identidade - CPF nº 116.\*\*\*-07, até a data de **04/06/2043**, sendo o rateio da seguinte forma: 50% (cinquenta por cento) para a Sra. **Valéria Pereira de Souza Silva (vitalícia)**, e 16,666 % (dezesseis inteiros e seiscentos e sessenta e seis milésimos por cento) para a filha **Nicolly Marques Pereira (temporária - até a data de 17/12/2038)**; 16,666 % (dezesseis inteiros e seiscentos e sessenta e seis milésimos por cento) para o filho **Aquiles Marques Pereira (temporária - até a data de 25/02/2042)**, 16,666 % (dezesseis inteiros e seiscentos e sessenta e seis milésimos por cento) para a filha **Aylla Marques Pereira (temporária - até a data de 04/06/2043)**, em razão do falecimento do ex-militar estadual, Sr. **IVAN SILVA MARQUES**, matrícula funcional nº 266164/001, RG PMMT nº 8\*\*.52 e CPF nº 043.\*\*\*-44, ocorrido em **05.09.2023**, na época do seu falecimento no serviço ativo da Polícia Militar do Estado de Mato Grosso, no graduação de SOLDADO PM, enquadrado no Nível "03", (Art. 3, inciso II, alínea "c", da LC nº 541/2014), nesta Capital.

Cuiabá/MT, 09 de fevereiro de 2024.

**ALEXANDRE CORREA MENDES-CEL PM**

Comandante-Geral da Polícia Militar

(Assinado digitalmente)

Protocolo 1541665

## ATO ADMINISTRATIVO Nº 025/2024/MTPREV

**O DIRETOR-PRESIDENTE DO MATO GROSSO PREVIDÊNCIA - MTPREV**, no uso de suas atribuições legais, e fundamentado no artigo 140-C, da Constituição Estadual, acrescentado pela Emenda Constitucional nº 92, publicada no Diário Oficial do Estado de 21.08.2020, c/c os artigos 2º, 3º, da Lei Complementar nº 721, de 01 de abril de 2022, artigo 24, da Emenda Constitucional nº 103, de 12 de novembro de 2019, bem como com o artigo 16, inciso I, artigo 74, inciso I, artigo 77, § 2º, § 2º-B, da Lei nº 8.213, de 24 de julho de 1991, c/c o artigo 1º, inciso VI, da Portaria ME nº 424, publicada no Diário Oficial da União de 30.12.2020, c/c o artigo 252, da Lei Complementar nº 04, de 15 de outubro de 1990, com a redação que lhes foram atribuídas pela Lei Complementar 524/2014, e tendo em vista o que consta no Processo Digital nº **194/2023-137**, do Mato Grosso Previdência, resolve conceder pensão, em caráter vitalício, a partir de **13/11/2023**, ao Sr. **Delvi da Cruz Bandeira**, RG nº 4\*\*\*34 SSP/MT e CPF nº 006.\*\*\*-49, em razão do falecimento da ex-servidora **Dina Maria Huguene da Cruz Bandeira**, RG nº 03\*\*47 SSP/MT e CPF nº 352.\*\*\*-72, matrícula funcional nº 5301, aposentada no cargo de Especialista de Educação, na Classe "F" e Nível "006", 40 (quarenta) horas semanais, da Secretaria de Estado de Educação, falecida em **13/11/2023**, nesta Capital.

Cuiabá/MT, 09 de fevereiro de 2024.

**ELLITON OLIVEIRA DE SOUZA**

Diretor-Presidente do MTPREV

(Assinado digitalmente)

Protocolo 1541666



## ATO ADMINISTRATIVO N.º 29/2024/MTPREV

**O DIRETOR-PRESIDENTE DO MATO GROSSO PREVIDÊNCIA - MTPREV**, no uso de suas atribuições legais, e fundamentado no artigo 140-C, da Constituição Estadual, acrescentado pela Emenda Constitucional n.º 92, publicada no Diário Oficial do Estado de 21.08.2020, c/c os artigos 2º, 3º, 4º da Lei Complementar n.º 721, de 01 de abril de 2022, bem como, o artigo 16, inciso I, artigo 74, inciso I, artigo 77, § 2º, inciso V, alínea "c", § 2º-B, da Lei n.º 8.213, de 24 de julho de 1991, c/c o artigo 1º, inciso VI, e artigo 2º, da Portaria ME n.º 424, publicada no Diário Oficial da União de 30.12.2020, c/c o artigo 252, da Lei Complementar n.º 04, de 15 de outubro de 1990, com a redação que lhes foram atribuídas pela Lei Complementar 524/2014, e tendo em vista o que consta no Processo Digital nº **2023.7.07242**, do Mato Grosso Previdência, resolve conceder pensão, por período vitalício, a partir de **20/10/2023**, a Sra. **Tania Antonieta Mari**, RG n.º 03\*\*\*46-0 SESP/MT e CPF n.º 395.\*\*\*-87, em razão do falecimento do ex-servidor Sr. **Danilo Antonio Londero**, RG n.º 32\*\*\*49-0 SESP/MT e CPF n.º 240.\*\*\*-34, matrícula funcional n.º 81554, aposentado na Secretaria de Estado de Segurança Pública, no cargo Apoio Desenvolvimento Econômico Social, referência "C-012", carga horária de 40 (quarenta) horas semanais, falecido em 20/10/2023, nesta Capital.

Cuiabá/MT, 09 de fevereiro de 2024.

**ELLITON OLIVEIRA DE SOUZA**  
Diretor-Presidente do MTPREV  
(Assinado digitalmente)

Protocolo 1541667

## ATO ADMINISTRATIVO N.º 31/2024/MTPREV

**O DIRETOR-PRESIDENTE DO MATO GROSSO PREVIDÊNCIA - MTPREV**, no uso de suas atribuições legais, e fundamentado no artigo 140-C, da Constituição Estadual, acrescentado pela Emenda Constitucional n.º 92, publicada no Diário Oficial do Estado de 21.08.2020, c/c os artigos 2º, 3º, 4º da Lei Complementar n.º 721, de 01 de abril de 2022, bem como, o artigo 16, inciso I, artigo 74, inciso I, artigo 77, § 2º, § 2º-B, da Lei n.º 8.213, de 24 de julho de 1991, c/c o artigo 1º, inciso VI, e artigo 2º, da Portaria ME n.º 424, publicada no Diário Oficial da União de 30.12.2020, c/c o artigo 252, da Lei Complementar n.º 04, de 15 de outubro de 1990, com a redação que lhes foram atribuídas pela Lei Complementar 524/2014, e tendo em vista o que consta no Processo Digital nº **2023.7.07023**, do Mato Grosso Previdência, resolve conceder pensão, por período vitalício, a partir de **10/09/2023**, ao Sr. **Wanderlei Matias**, RG n.º 6.5\*\*.\*57-0 SESP/PR e CPF n.º 571.\*\*\*-15, em razão do falecimento da ex-servidora Sra. **Odilza Ramos de Araujo Matias**, RG n.º 06\*\*\*42-0 SESP/MT e CPF n.º 503.\*\*\*-49, matrícula funcional n.º 32324, aposentada na Secretaria de Estado de Educação, no cargo Professor Educação Básica, referência "C-010", carga horária de 30 (trinta) horas semanais, falecida em 10/09/2023, nesta Capital.

Cuiabá/MT, 09 de fevereiro de 2024.

**ELLITON OLIVEIRA DE SOUZA**  
Diretor-Presidente do MTPREV  
(Assinado digitalmente)

Protocolo 1541668

## ATO ADMINISTRATIVO N.º 032/2024/MTPREV

**O DIRETOR-PRESIDENTE DO MATO GROSSO PREVIDÊNCIA - MTPREV**, no uso de suas atribuições legais, e fundamentado no artigo 140-C, da Constituição Estadual, acrescentado pela Emenda Constitucional n.º 92, publicada no Diário Oficial do Estado de 21.08.2020, c/c os artigos 2º, 3º, da Lei Complementar n.º 721, de 01 de abril de 2022, artigo 24 da Emenda Constitucional n.º 103, de 12 de novembro de 2019, bem como com o artigo 16, inciso I, artigo 74, inciso I, artigo 77, § 2º, § 2º-B, da Lei n.º 8.213, de 24 de julho de 1991, c/c o artigo 1º, inciso V, da Portaria ME n.º 424, publicada no Diário Oficial da União de 30.12.2020, c/c o artigo 252, da Lei Complementar n.º 04, de 15 de outubro de 1990, com a redação que lhes foram atribuídas pela Lei Complementar 524/2014, e tendo em vista o que consta no Processo Digital nº **2024.7.00412**, do Mato Grosso Previdência, resolve conceder pensão, em caráter temporário, pelo prazo de 20 (vinte) anos, a partir de **01/01/2024**, à Sra. **Rosenilda da Silva Campos**, RG n.º 12\*\*\*66-1 SJ/MT e CPF n.º 880.\*\*\*-53, em razão do falecimento do ex-servidor **Claudio Aparecido Ferreira**, RG n.º 10\*\*\*98-5 SESP/MT e CPF n.º 627.\*\*\*-44, matrícula funcional n.º 249667, lotado, quando em atividade, no cargo de Policial Penal, Classe "C", Nível "004", carga horária de 40 (quarenta) horas semanais, da Secretaria de Estado de Segurança Pública, falecido em 01/01/2024, nesta Capital.

Cuiabá/MT, 09 de fevereiro de 2024.

**ELLITON OLIVEIRA DE SOUZA**  
Diretor-Presidente do MTPREV  
(Assinado digitalmente)

Protocolo 1541672

## ATO ADMINISTRATIVO N.º 34/2024/MTPREV

**O DIRETOR-PRESIDENTE DO MATO GROSSO PREVIDÊNCIA - MTPREV**, no uso de suas atribuições legais, e fundamentado no artigo 140-C, da Constituição Estadual, acrescentado pela Emenda Constitucional n.º 92, publicada no Diário Oficial do Estado de 21.08.2020, c/c os artigos 2º, 3º, 4º da Lei Complementar n.º 721, de 01 de abril de 2022, bem como, o artigo 16, inciso I, artigo 74, inciso I, artigo 77, § 2º, § 2º-B, da Lei n.º 8.213, de 24 de julho de 1991, c/c o artigo 1º, inciso VI, e artigo 2º, da Portaria ME n.º 424, publicada no Diário Oficial da União de 30.12.2020, c/c o artigo 252, da Lei Complementar n.º 04, de 15 de outubro de 1990, com a redação que lhes foram atribuídas pela Lei Complementar 524/2014, e tendo em vista o que consta no Processo Digital nº **2024.7.00165**, do Mato Grosso Previdência, resolve conceder pensão, por período vitalício, a partir de **31/12/2023**, ao Sr. **Hélio Baraviera**, RG n.º 81\*.\*2 SSP/MT e CPF n.º 107.\*\*\*-34, em razão do falecimento da ex-servidora Sra. **Jovita da Silva Campos Baraviera**, RG n.º 01\*\*\*48-8 SESP/MT e CPF n.º 107.\*\*\*-04, matrícula funcional n.º 2995, aposentada na Secretaria de Estado de Educação, no cargo Professor Educação Básica, referência "C-010", carga horária de 30 (trinta) horas semanais, falecida em 31/12/2023, nesta Capital.

Cuiabá/MT, 09 de fevereiro de 2024.

**ELLITON OLIVEIRA DE SOUZA**  
Diretor-Presidente do MTPREV  
(Assinado digitalmente)

Protocolo 1541674

## ATO ADMINISTRATIVO N.º 37/2024/MTPREV

**O COMANDANTE GERAL DA POLÍCIA MILITAR DO ESTADO DE MATO GROSSO**, no uso de suas atribuições legais, e fundamentado no art. 42, § 2º, da Constituição Federal, redação dada pela Emenda Constitucional n.º 41 de 19.12.2003, c/c os artigos 24-B, incisos I, II e III e art. 24-D, ambos do Decreto-Lei nº 667, de 02.07.1969, alterada pela Lei nº 13.954, de 16.12.2019 e art. 7º, inciso I, alínea "a", da Lei nº 3.765, de 04.05.1960, alterada também pela Lei nº 13.954/2019, c/c art. 11, caput e parágrafo único da Instrução Normativa nº 05, de 15.01.2020, artigo 126, caput da Lei Complementar nº 555 de 29.12.2014, bem como, os termos da Súmula nº 340, do Superior Tribunal de Justiça e art. 24 da Emenda Constitucional nº 103, de 12 de novembro de 2019, e tendo em vista o que consta no Processo Digital nº **2023.7.07248** (E-Turmalina), do Mato Grosso Previdência, resolve conceder pensão a partir de **01.11.2023**, em caráter vitalício, a Sra. **RITA CRISTINA SOUZA CARVALHO**, portadora da cédula de identidade n.º 08\*\*\*83-4 SESP/MT e CPF n.º 952.\*\*\*-87, em razão do falecimento do ex-militar estadual, Sr. **NAURÉ SALGADO CARVALHO**, matrícula funcional n.º 10926/001, RG PMMT n.º 87\*.\*2 e CPF n.º 062.\*\*\*-91, ocorrido em **01.11.2023**, estando na inatividade mediante reserva remunerada pela Polícia Militar do Estado de Mato Grosso, na graduação de TERCEIRO SARGENTO, enquadrado no Nível "003", (art. 3º, inciso I, alínea "c", da LC n.º 541/2014), nesta Capital.

Cuiabá/MT, 09 de fevereiro de 2024.

**ALEXANDRE CORREA MENDES-CEL PM**  
Comandante-Geral da Polícia Militar  
(Assinado digitalmente)

Protocolo 1541677

## ATO ADMINISTRATIVO N.º 38/2024/MTPREV

**O DIRETOR-PRESIDENTE DO MATO GROSSO PREVIDÊNCIA - MTPREV**, no uso de suas atribuições legais, e fundamentado no artigo 140-C, da Constituição Estadual, acrescentado pela Emenda Constitucional n.º 92, publicada no Diário Oficial do Estado de 21.08.2020, c/c os artigos 2º, caput, e §2º, 3º, 4º da Lei Complementar n.º 721, de 01 de abril de 2022, bem como, o artigo 16, inciso I, artigo 74, inciso I, artigo 77, caput, § 2º, inciso II, § 2º-B, da Lei n.º 8.213, de 24 de julho de 1991, c/c o artigo 252, da Lei Complementar n.º 04, de 15 de outubro de 1990, com a redação que lhes foram atribuídas pela Lei Complementar 524/2014, e tendo em vista o que consta no Processo Digital nº **2023.7.01249**, do Mato Grosso Previdência, resolve conceder pensão, por período temporário, a partir de **27/06/2023**, a Sra. **Gicela Aparecida de Lima Cruz**, Registro Geral n.º 10\*\*\*68-4 SJ/MT, e CPF n.º 801.\*\*\*-00, em razão do falecimento da ex-servidora Sra. **Lina Maria de Lima Filha**, RG n.º 03\*\*\*62-4 SSP/MT e CPF n.º 079.\*\*\*-49, matrícula funcional n.º 6018, aposentada na Secretaria de Estado de Educação, no cargo Técnico Adm. Educacional Profissionalizado-30, referência "A-010", carga horária de 30 (trinta) horas semanais, falecida em 27/06/2023, nesta Capital.

Cuiabá/MT, 09 de fevereiro de 2024.

**ELLITON OLIVEIRA DE SOUZA**  
Diretor-Presidente do MTPREV  
(Assinado digitalmente)

Protocolo 1541679

## ATO ADMINISTRATIVO N.º 42/2024/MTPREV

O DIRETOR-PRESIDENTE DO MATO GROSSO PREVIDÊNCIA - MTPREV, no uso de suas atribuições legais, fundamentado no artigo 140-C da Constituição Estadual, acrescentado pela Emenda Constitucional n.º 92, publicada no Diário Oficial do Estado de 21.08.2020, c/c os artigos 2º e 3º da Lei Complementar n.º 721, de 01 de abril de 2022, artigo 24 § 1º e § 2º da Emenda Constitucional n.º 103, de 12 de novembro de 2019, bem como com o artigo 16, inciso I, artigo 74, inciso I, artigo 77, § 2º, § 2º-B da Lei n.º 8.213, de 24 de julho de 1991, c/c o artigo 1º, inciso VI, e artigo 2º da Portaria ME n.º 424, publicada no Diário Oficial da União de 30.12.2020, c/c o artigo 252 da Lei Complementar n.º 04, de 15 de outubro de 1990, com a redação que lhe fora atribuída pela Lei Complementar n.º 524/2014, e tendo em vista o que consta no Processo Digital n.º 2024.7.00414, do Mato Grosso Previdência, resolve conceder pensão, a partir de 26/12/2023, em caráter vitalício, à Sra. **Neide da Silveira Borges Gomes**, RG n.º 01\*\*\*38-7 SESP/MT e CPF n.º 406 \*\*\*-53, em razão do falecimento do ex-servidor **Edson Oliveira Gomes**, RG n.º 004\*\*\*3-7 SESP/MT e CPF n.º 001.\*\*\*-68, matrícula funcional n.º 81059, ocorrido em 26/12/2023, aposentado pela a Secretaria de Estado de Trabalho, Emprego Cidadania e Assistência Social, atualmente enquadrado no cargo de Técnico de Desenvolvimento Econômico Social, Classe "A", Nível "009", carga horária de 30 (trinta) horas semanais, nesta capital.

Cuiabá/MT, 09 de fevereiro de 2024.

**ELLITON OLIVEIRA DE SOUZA**  
Diretor-Presidente do MTPREV  
(Assinado digitalmente)

Protocolo 1541682

## ATO ADMINISTRATIVO N.º 100/2024/MTPREV

O DIRETOR-PRESIDENTE DO MATO GROSSO PREVIDÊNCIA - MTPREV, no uso de suas atribuições legais, em cumprimento à decisão judicial proferida na Ação Judicial n.º 1001824-15.2019.8.11.0006, em trâmite perante a Quarta Vara Cível de Cáceres/MT, e fundamentada no Art. 40, § 7º, inciso I e § 8º, da Constituição Federal, redação dada pela Emenda Constitucional n.º 41, DOU de 31.12.2003, bem como os Arts. 243, 245, inciso I, alínea "c" (Redação Original) e 246, todos da Lei Complementar n.º 04, de 15.10.90, e tendo em vista o que consta no Processo Digital n.º 2024.0.00527, do Mato Grosso Previdência, resolve conceder pensão a partir da data da publicação, em caráter vitalício, à Sra. **Josefa dias de Carvalho**, RG n.º 08\*\*\*44-3 SSP/MT e CPF n.º 897.\*\*\*-91, em razão do falecimento do ex-servidor **Nélio Paes de Campos**, RG n.º 82\*\*\*3 SSP/MT, inscrito no CPF n.º 022.\*\*\*-53, Matrícula Funcional n.º 234144, ocorrido em 30/10/2010, aposentado como contribuinte do IPEMAT, no cargo de Cartorário, nesta Capital.

Cuiabá/MT, 09 de fevereiro de 2024.

**ELLITON OLIVEIRA DE SOUZA**  
Diretor-Presidente do MTPREV  
(Assinado digitalmente)

Protocolo 1541685

## ATO ADMINISTRATIVO N.º 103/2024/MTPREV

O DIRETOR-PRESIDENTE DO MATO GROSSO PREVIDÊNCIA - MTPREV, no uso de suas atribuições legais, fundamentado no artigo 140-C da Constituição Estadual, acrescentado pela Emenda Constitucional n.º 92, publicada no Diário Oficial do Estado de 21.08.2020, c/c os artigos 2º e 3º da Lei Complementar n.º 721, de 01 de abril de 2022, artigo 24 § 1º e § 2º da Emenda Constitucional n.º 103, de 12 de novembro de 2019, bem como com o artigo 16, inciso I, artigo 74, inciso I, artigo 77, § 2º, § 2º-B da Lei n.º 8.213, de 24 de julho de 1991, c/c o artigo 1º, inciso VI, e artigo 2º da Portaria ME n.º 424, publicada no Diário Oficial da União de 30.12.2020, c/c o artigo 252 da Lei Complementar n.º 04, de 15 de outubro de 1990, com a redação que lhe fora atribuída pela Lei Complementar n.º 524/2014, e tendo em vista o que consta no Processo Digital n.º 2024.7.00418, do Mato Grosso Previdência, resolve conceder pensão, a partir de 09/01/2024, em caráter vitalício, à Sra. **Lucia Helena Naves Costa**, RG n.º 06\*\*\*30-3 SSP/MT e CPF n.º 340.\*\*\*-68, em razão do falecimento do ex-servidor **Waldemar de Araujo Costa Filho**, RG n.º 01\*\*\*51-2 SESP/MT e CPF n.º 177.\*\*\*-53, matrícula funcional n.º 83426, ocorrido em 09/01/2024, aposentado no cargo de Técnico de Desenvolvimento Econômico Social, Classe "D", Nível "012", carga horária de 40 (quarenta) horas semanais, da Secretaria de Estado de Infraestrutura e Logística, nesta capital.

Cuiabá/MT, 09 de fevereiro de 2024.

**ELLITON OLIVEIRA DE SOUZA**  
Diretor-Presidente do MTPREV  
(Assinado digitalmente)

Protocolo 1541686

## Portaria n.º 126/2024 - MTPREV

O DIRETOR PRESIDENTE DO MATO GROSSO PREVIDÊNCIA, no uso de suas atribuições que lhes são conferidas por Lei, resolve deferir **Averbação de Tempo de Serviço/Contribuição** do(a) servidor(a) **PRESLEY PEREIRA DA SILVA**, matrícula 232425, ocupante do cargo de POLICIAL PENAL, lotado no órgão SECRETARIA DE ESTADO DE SEGURANÇA PÚBLICA, nos termos do processo 142/2024-139:

**Averbem-se: 05 anos, 03 meses e 17 dias** de tempo de contribuição para o **Regime Geral de Previdência Social (RGPS)**, de acordo com a Certidão de Tempo de Contribuição emitida pelo INSS em 22/11/2023 sob o Nº **03001030.1.00174/23-4**, nos seguintes termos:

## Nos termos do artigo 1º da Lei n.º. 5.027, de 17 de junho de 1986:

## Tempo Averbado Privado:

Período	Tempo	Empregador	Função/Cargo
20/11/2001 a 30/04/2002	5 Meses e 11 Dias	Construtora Milão LTDA	Não informado
01/05/2002 a 19/05/2002	19 Dias	Construtora Almeida Neves Ltda.	Não informado
02/01/2003 a 03/06/2003	5 Meses e 2 Dias	Eudes Batista de Oliveira	Não informado
02/05/2005 a 12/06/2006	1 Ano, 1 Mês e 11 Dias	Supermercado Ribeiro Marques Ltda	Não informado
02/04/2007 a 05/07/2010	3 Anos, 3 Meses e 4 Dias	Cervale Cerveja e Refrigerantes do Vale LTDA	Não informado

Cuiabá-MT, 6 de Fevereiro de 2024.

**Elliton Oliveira de Souza**  
Diretor-Presidente da MTPREV  
(Original Assinado)

Protocolo 1541489

## Portaria n.º 125/2024 - MTPREV

O DIRETOR PRESIDENTE DO MATO GROSSO PREVIDÊNCIA, no uso de suas atribuições que lhes são conferidas por Lei, resolve deferir **Averbação de Tempo de Serviço/Contribuição** do(a) servidor(a) **WALDEMON TADEU VICTOR COELHO**, matrícula 94631, ocupante do cargo de PERITO OFICIAL CRIMINAL, lotado no órgão PERICIA OFICIAL E IDENTIFICAÇÃO TÉCNICA/SECRETARIA DE ESTADO DE SEGURANÇA PÚBLICA - SESP, nos termos do processo 141/2024-139:

**Averbem-se: 09 anos, 01 mês e 22 dias** de tempo de contribuição para o **Regime Geral de Previdência Social (RGPS)**, de acordo com a Certidão de Tempo de Contribuição emitida pelo INSS em 21/10/2023 sob o Nº **10001030.1.01083/23-0**, nos seguintes termos:

## Nos termos do artigo 1º da Lei n.º. 5.027, de 17 de junho de 1986:

## Tempo Averbado Privado:

Período	Tempo	Empregador	Função/Cargo
02/01/1990 a 13/02/1990	1 Mês e 12 Dias	Polimix Concreto LTDA	Não informado
01/10/1990 a 30/11/1990	2 Meses	Per. Contr. Cnis 3	Não informado
01/01/1998 a 30/11/1999	1 Ano e 11 Meses	Per. Contr. Cnis 5	Não informado
01/12/1999 a 30/06/2000	7 Meses	Per. Contr. Cnis 6	Não informado
01/10/2000 a 31/10/2000	1 Mês	Per. Contr. Cnis 7	Não informado

## Nos termos do artigo 130, inciso I, da Lei Complementar 04/1990:

## Tempo Averbado Público em Outro Ente:

Período	Tempo	Empregador	Função/Cargo
21/07/1987 a 19/12/1989	2 Anos, 4 Meses e 29 Dias	Município de Rondonópolis	Não informado
01/01/1993 a 11/11/1996	3 Anos, 10 Meses e 11 Dias	Município de Rondonópolis	Não informado

Cuiabá-MT, 6 de Fevereiro de 2024.

**Elliton Oliveira de Souza**  
Diretor-Presidente da MTPREV  
(Original Assinado)

Protocolo 1541490



Portaria n.º 131/2024 - MTPREV

O DIRETOR PRESIDENTE DO MATO GROSSO PREVIDÊNCIA, no uso de suas atribuições que lhes são conferidas por Lei, resolve deferir **Averbação de Tempo de Serviço Militar** do(a) servidor(a) RENATO SANTOS ARRUDA, matrícula 217146, ocupante do cargo de AGENTE DE SEGURANÇA SOCIOEDUCATIVO, lotado no órgão SECRETARIA DE ESTADO DE SEGURANÇA PÚBLICA, nos termos do processo 138/2024-139:

**Averbem-se: 07 anos e 02 dias, correspondente a 2.557 dias** de serviço prestado ao Ministério da Defesa/Exército Brasileiro - 44º Batalhão de Infantaria Motorizado, no período de **01/03/2001 a 29/02/2008**, Posto/Graduação: Cabo, de acordo com a Certidão de Tempo de Serviço Militar nº 077-SECT/2022, emitida em 03/02/2022, pelo Comando do Exército, **44º BATALHÃO DE INFANTARIA MOTORIZADO**, nos seguintes termos:

Para todos os efeitos, nos termos do artigo 127, da Lei Complementar nº 04, de 15 de outubro de 1990, com aplicação do § 1º do artigo 5º, da Emenda Constitucional nº. 103, de 12 de novembro de 2019, c/c o parágrafo único do artigo 7º, da Emenda Constitucional nº. 92, de 21 de agosto de 2020.

**TEMPO AVERBADO FORÇAS ARMADAS:**

Período	Tempo	Empregador	Função/Cargo
01/03/2001 a 29/02/2008	07 anos e 02 dias, totalizando: (2.557) dias	Comando do Exército - 44º Batalhão de Infantaria Motorizado	Cabo

Cuiabá-MT, 7 de Fevereiro de 2024.

Elliton Oliveira de Souza  
Diretor-Presidente da MTPREV  
(Original Assinado)

Protocolo 1541491

**MATO GROSSO PREVIDENCIA - MTPREV**  
**PORTARIA Nº. 139/2024**

O DIRETOR PRESIDENTE DO MATO GROSSO PREVIDÊNCIA, usando das atribuições que lhe são conferidas por Lei, resolve:

**I - Deferir Retificação Averbação de Tempo de Serviço/Contribuição:**

**01) Processo nº 427450/2019 (Proc. anexo 366238/2020) - ANTÔNIO CARDOSO DE ANDRADE NETO**, Agente Fiscal Estadual de Defesa Agropecuária e Florestal II, matrícula nº 79596, lotado no Instituto de Defesa Agropecuária do Estado de Mato Grosso - INDEA. Homologo o Parecer nº. **245/2024 - MTPREV** para retificar a averbação, nos seguintes termos: No item **02 da Portaria nº. 009/2020 - MTPREV**, publicada no Diário Oficial de 27 de janeiro de 2020, **onde se lê:**

**Averbem-se: 23 anos, 08 meses e 05 dias** de contribuição para o **Regime Geral de Previdência Social - RGPS (...)**.

**Leia-se:**

**Averbem-se: 09 anos, 09 meses e 17 dias** de contribuição para o **Regime Geral de Previdência Social - RGPS**, de acordo com a Certidão de Tempo de Contribuição emitida pelo INSS em 14/01/2020 sob o **Protocolo nº 21031080.1.00025/19-0**, nos seguintes termos.

1) **02 anos e 01 mês**, no período de **01/11/1979 a 30/11/1981**, prestado a G D Mato Grosso Indústria e Comércio de Madeiras LTDA, na função de **Motorista**, **para efeito de aposentadoria, nos termos do artigo 1º, da Lei nº 5.027, de 17 de junho de 1986.**

2) **07 anos, 08 meses e 17 dias**, no período de **01/10/1995 a 17/06/2003**, prestado a Câmara Municipal de Várzea Grande, ocupante cargo em comissão, **para efeitos de aposentadoria e disponibilidade, nos termos do inciso I, do artigo 130, da Lei Complementar nº 04, de 15 de outubro de 1990.**

Obs. Omitidos os períodos de: **01/01/1986 a 31/12/1989, 01/01/1993 a 30/09/1995, 18/06/2003 a 30/11/2012, 04/06 a 31/10/2014 e 23/09/2015 a 31/12/2016**, pois estão concomitantes com o tempo de serviço público prestado ao Estado de Mato Grosso.

**02) Processo nº 5803/2012 - ELLEN CRISTINA DE DEUS CARVALHO**, Profissional Técnico Nível Médio Serviço de Saúde do SUS, matrícula nº 63642, lotada na Secretaria de Estado de Saúde - SES. Homologo o Parecer nº. **390/2024 - MTPREV** para retificar a averbação, nos seguintes termos:

No item **9 da Portaria nº. 0019/2012 - SGP/SAD**, publicada no Diário Oficial de **25 de julho de 2012, onde se lê:**

**Averbem-se: 07 anos e 05 dias** de contribuição para o **Regime Geral de Previdência Social - RGPS (...)**.

**Leia-se:**

**Averbem-se: 06 anos, 04 meses e 03 dias** de contribuição para o **Regime Geral de Previdência Social - RGPS**, de acordo com a Certidão de Tempo de Contribuição emitida pelo INSS em 13/10/2011 sob o **Protocolo nº 10001050.1.00211/11-1**, nos seguintes termos.

1) **04 anos, 10 meses e 13 dias**, nos períodos de: **24/05/1993 a 08/09/1996 e 01/01/1997 a 28/07/1998**, prestado a Telecomunicações de Mato Grosso S/A - TELEMAT, na função de **Telefonista**, **para todos os efeitos, nos termos do artigo 127, da Lei Complementar nº 04, de 15 de outubro de 1990.**

2) **01 ano, 05 meses e 20 dias**, no período de **29/07/1998 a 18/01/2000**, prestado a Telecomunicações de Mato Grosso S/A - TELEMAT, na função de **Telefonista (privatizada)**, **para efeito de aposentadoria, nos termos do artigo 1º, da Lei nº 5.027, de 17 de junho de 1986.**

Obs. Não analisado o período de **01/11/2003 a 10/03/2004**, tendo em vista não constar a contribuição previdenciária.

**03) Processo nº 384035/2013 - MARIA ROSA VIEIRA DE CAMPOS**, Apoio Administrativo Educacional Profissionalizado, matrícula nº 87777, lotada na Secretaria de Estado de Educação - SEDUC. Homologo o Parecer nº. **396/2024 - MTPREV** para retificar a averbação, nos seguintes termos: No item **03 da Portaria nº. 041/2013 - SGP/SAD**, publicada no Diário Oficial de **30 de agosto de 2013, onde se lê:**

**Averbem-se: 08 anos, 03 meses e 20 dias**, no período de **01/02/1989 a 20/05/1997**, prestados a Prefeitura Municipal de Certidão do Regime Próprio de Previdência Prefeitura Municipal de Acorizal-MT, na função de Auxiliar de Serviços Gerais, de contribuição para o Regime Próprio de Previdência Prefeitura Municipal de Acorizal MT, **para efeito de aposentadoria, nos termos dos incisos I do artigo 130, da Lei Complementar nº 04, de 15 de outubro de 1990.**

**Leia-se:**

**Averbem-se: 08 anos, 03 meses e 20 dias** de contribuição para o **Regime Próprio de Previdência Social - RPPS**, de acordo com a Certidão de Tempo de Contribuição Nº. 053/2008 emitida pela Prefeitura Municipal de Acorizal em 22/08/2013, no período de **01/02/1989 a 20/05/1997**, prestado à Prefeitura Municipal de Acorizal, na função de **Auxiliar de Serviços Gerais**, **para efeitos de aposentadoria e disponibilidade, nos termos do inciso I, do artigo 130, da Lei Complementar nº 04, de 15 de outubro de 1990.**

**II - Tornar Sem Efeito Averbação de Tempo de Serviço/Contribuição**

**04) Processo nº. 42587/2020 - SEBASTIÃO GONÇALVES DE QUEIROZ FILHO**, Apoio Administrativo Educacional Profissionalizado, matrícula nº 235961, lotado na Secretaria de Estado de Educação - SEDUC. Homologo o Parecer nº. **490/2024 - MTPREV** para tornar sem efeito averbação de tempo de contribuição, nos seguintes termos:

Que seja **tornado sem efeito, em todos os seus termos, o item 06 da Portaria nº. 165/2020 - MTPREV**, publicada no Diário Oficial de **29 de dezembro de 2020**, referente à averbação de **20 anos, 03 meses e 13 dias** de tempo de contribuição para o **Regime Geral de Previdência Social - RGPS**, conforme CTC expedida pelo INSS em 17/01/2020 sob o **Protocolo n.º 09001010.1.00001/20-0.**

**05) Processo nº. 265011/2016 - ZILMA VIEIRA DE PAULA**, Professor da Educação Básica, matrícula nº 20534, vínculo 2, lotada na Secretaria de Estado de Educação - SEDUC. Homologo o Parecer nº. **422/2024 - MTPREV** para tornar sem efeito averbação de tempo de contribuição, nos seguintes termos:

Que seja **tornado sem efeito, em todos os seus termos, o item 09 da Portaria nº. 072/2017 - MTPREV**, publicada no Diário Oficial de **24 de agosto de 2017**, referente à averbação de **02 anos, 06 meses e 23 dias** de tempo de contribuição para o **Regime Geral de Previdência Social - RGPS**, conforme CTC expedida pelo INSS em 02/12/2011 sob o **Protocolo n.º 10001030.1.00526/11-2.**

Mato Grosso Previdência, Cuiabá, 08 de fevereiro de 2024.

Elliton Oliveira de Souza  
DIRETOR PRESIDENTE DA MTPREV  
(original assinado)

Protocolo 1541635



## PORTARIA Nº 140/2024/MTPREV

Substituiu membro da Comissão Organizadora Setorial e da Comissão Avaliadora Setorial do Prêmio "Eficiência e Inovação em Práticas Públicas" do Poder Executivo do Estado de Mato Grosso, no âmbito do Mato Grosso Previdência.

O DIRETOR-PRESIDENTE DO MATO GROSSO PREVIDÊNCIA, no uso das atribuições e prerrogativas legais, e

**CONSIDERANDO** o Edital de Abertura do Concurso nº 001/2023/SEPLAG/MT, de 21 de junho de 2023, que rege o Prêmio "Eficiência e Inovação em Práticas Públicas do Poder Executivo do Estado de Mato Grosso",

**CONSIDERANDO** a necessidade de adequar a composição da Comissão Organizadora Setorial e a Comissão Avaliadora Setorial do Prêmio "Eficiência e Inovação em Práticas Públicas do Poder Executivo do Estado de Mato Grosso".

## RESOLVE:

**Art. 1º** Substituir na Comissão Organizadora Setorial e Comissão Avaliadora Setorial do Prêmio "Eficiência e Inovação em Práticas Públicas do Poder Executivo do Estado de Mato Grosso", no âmbito do Mato Grosso Previdência, Ana Carolina Moraes de Almeida por Adam Benevenuto de Souza.

**Art. 2º** Esta Portaria entra em vigor na data da sua publicação, revogando-se as disposições em contrário.

Cuiabá, 08 de fevereiro de 2024.

(assinado digitalmente)  
ELLITON OLIVEIRA DE SOUZA  
Diretor-Presidente do MTPrev

Protocolo 1541671

PROGRAMA  
**SER**  
Família  
**CAPACITA**

MT.GOV.BR  
SECOM-MT

EM TODO ESTADO, MAIS DE  
**50 MIL VAGAS**  
PARA CURSOS

Governo de Mato Grosso

# MATO GROSSO NÃO PARA

**Quando você soma trabalho e eficiência, o resultado é um dos estados que mais crescem no país.**



**06 hospitais** em construção



**Mais de 2400 km de** asfalto novo contratados



**41 novas escolas** em construção



Mais de **50 mil vagas em cursos** de capacitação



**15 mil câmeras** sendo instaladas em todo o estado



Governo de  
**Mato Grosso**

## EVENTOS DE PESSOAL

## SECRETARIAS

## CASA CIVIL

PORTARIA/CASACIVIL/00010/2024

DE: 09/02/2024

O(A) Secretário-Chefe da Casa Civil no uso de suas atribuições que lhes são conferidas por lei,

Resolve: DESIGNAR

Evento: DESIGNAÇÃO EM SUBSTITUIÇÃO CARGO EM COMISSÃO/FUNÇÃO

Processo N.: CASACIVIL-OFI-2024/00879

Nome: (230524/1) FLAVIO RICARDO RIBEIRO NUNES

A Partir de: 05/02/2024 Até 05/03/2024

Cargo/Função: (11690) FUNCAO DGA 6 LC/266

Substituído: (72014/1) WILDES LOPES DE OLIVEIRA

Un. Adm: (226351) GER DE TRANSPORTE PATRIM E MATERIAL BELICO

PUBLICADA, REGISTRADA, CUMPRASE.

Cuiabá-MT, 09 de Fevereiro de 2024.

Fabio Paulino Garcia

Secretário-Chefe da Casa Civil

Protocolo 1541175

PORTARIA/CASACIVIL/00011/2024

DE: 09/02/2024

O(A) Secretário-Chefe da Casa Civil no uso de suas atribuições que lhes são conferidas por lei,

Resolve: CONCEDER

Evento: Gratificação Artigo 15 da Lei Complementar nº550/2014

Processo N.:

Nome: (249427/1) BENEDITA HELENA DA SILVA

Função: MEMBRO

Un. Adm: (201286) GER DE PROV MANUT E MONITORAMENTO

A Partir de: 01/01/2024 Até31/01/2024

Processo N.:

Nome: (251582/1) ELISANGELA ROCHA DASTSCH

Função: PRESIDENTE

Un. Adm: (184942) NUC DE GESTAO ESTRATEGICA PARA

RESULTADOS

A Partir de: 01/01/2024 Até31/01/2024

PUBLICADA, REGISTRADA, CUMPRASE.

Cuiabá-MT, 09 de Fevereiro de 2024.

Fabio Paulino Garcia

Secretário-Chefe da Casa Civil

Protocolo 1541176

## SEPLAG

## SECRETARIA DE ESTADO DE PLANEJAMENTO E GESTÃO

BOLETIM DE PESSOAL/SEPLAG/00079/2024

DE:

09/02/2024

O(A) Sec Adj Gestão de Pessoas, Desen. e Rel. de Trab. no uso de suas atribuições que lhes são conferidas por lei,

Resolve: REMOVER

Evento: Remoção Interna a Pedido

Processo N.:

Nome: (112952/2) LUCIANO SOUZA DE ARRUDA

Cargo/Função: (6027) ANALISTA DESENV ECON SOCIAL L 10050

Para Un. Adm: (214191) COORD DE PROVIMENTO

MANUTENCAO E MONITORAMENTO

A Partir de: 07/02/2024

Processo N.:

Nome: (124839/3) RAFAEL THIAGO PAES DE BARROS

Cargo/Função: (5365) TECNICO ADMINISTRATIVO L 10052

Para Un. Adm: (214191) COORD DE PROVIMENTO

MANUTENCAO E MONITORAMENTO

A Partir de: 07/02/2024

PUBLICADA, REGISTRADA, CUMPRASE.

Cuiabá-MT, 09 de Fevereiro de 2024.

Lidiane Patricia Ferreira e Silva Leite

Sec Adj Gestão de Pessoas, Desen. e Rel. de Trab.

Protocolo 1541437

BOLETIM DE PESSOAL/SEPLAG/00080/2024

DE:

09/02/2024

O(A) Sec Adj Gestão de Pessoas, Desen. e Rel. de Trab. no uso de suas atribuições que lhes são conferidas por lei,

Resolve: DEFERIR

Evento: LICENÇA P/ TRATAMENTO SAUDE/SEGURADO INSS/ATE 15 DIAS

Processo N.:

Nome: (122262/5) WESLEY DE SOUZA OLIVEIRA

Cargo/Função: (6027) ANALISTA DESENV ECON SOCIAL L 10050

Un. Adm: (212571) COORD DE INFRAESTRUTURA E

SEGURANCA DA INFORMACAO

A Partir de: 02/02/2024 Até08/02/2024

PUBLICADA, REGISTRADA, CUMPRASE.

Cuiabá-MT, 09 de Fevereiro de 2024.

Lidiane Patricia Ferreira e Silva Leite

Sec Adj Gestão de Pessoas, Desen. e Rel. de Trab.

Protocolo 1541438

BOLETIM DE PESSOAL/SEPLAG/00081/2024

DE:

09/02/2024

O(A) Sec Adj Gestão de Pessoas, Desen. e Rel. de Trab. no uso de suas atribuições que lhes são conferidas por lei,

Resolve: DEFERIR

Evento: LICENCA PREMIO - GOZO

Processo N.:

Nome: (273211/1) FLAVIO PEREIRA DE CARVALHO

Cargo/Função: (5541) GESTOR GOVERNAMENTAL

Quinquênio de Referência: 21/10/2016 Ate 20/10/2021

A Partir de: 21/02/2024 Até01/03/2024

Processo N.:

Nome: (126986/2) KELEN TAQUES SIQUEIRA MATTA

Cargo/Função: (6027) ANALISTA DESENV ECON SOCIAL L 10050

Quinquênio de Referência: 08/08/2016 Ate 07/08/2021

A Partir de: 05/02/2024 Até19/02/2024

Processo N.:

Nome: (117316/2) MARIA RAIMUNDA CUNHA FONSECA REZENDE

Cargo/Função: (5349) ANALISTA ADMINISTRATIVO L 10052

Quinquênio de Referência: 06/05/2016 Ate 05/05/2021

A Partir de: 17/06/2024 Até01/07/2024

Processo N.:

Nome: (249639/1) MARIANA MARQUES GALVAO

Cargo/Função: (5365) TECNICO ADMINISTRATIVO L 10052

Quinquênio de Referência: 29/07/2013 Ate 28/08/2018

A Partir de: 22/01/2024 Até05/02/2024

Processo N.:

Nome: (249462/1) MIREYA JENYFFER DOS SANTOS AMARAL

Cargo/Função: (5365) TECNICO ADMINISTRATIVO L 10052

Quinquênio de Referência: 16/07/2013 Ate 15/07/2018

A Partir de: 14/05/2024 Até11/08/2024

Processo N.:

Nome: (255333/1) RENATA MIRANDA DA SILVA BOUVIE

Cargo/Função: (5365) TECNICO ADMINISTRATIVO L 10052

Quinquênio de Referência: 06/05/2014 Ate 05/05/2019

A Partir de: 24/02/2024 Até04/03/2024

**Processo N.:**

Nome: (255333/1) RENATA MIRANDA DA SILVA BOUVIE  
 Cargo/Função: (5365) TECNICO ADMINISTRATIVO L 10052  
 Quinquênio de Referência: 06/05/2014 Ate 05/05/2019  
 A Partir de: 14/02/2024 Até23/02/2024  
**PUBLICADA, REGISTRADA, CUMpra-SE.**  
 Cuiabá-MT, 09 de Fevereiro de 2024.  
 Lidiane Patricia Ferreira e Silva Leite  
 Sec Adj Gestão de Pessoas, Desen. e Rel. de Trab.

Protocolo 1541439

**BOLETIM DE PESSOAL/SEPLAG/00082/2024** DE:  
 09/02/2024

O(A) Sec Adj Gestão de Pessoas, Desen. e Rel. de Trab. no uso de suas atribuições que lhes são conferidas por lei,

Resolve: DEFERIR

Evento: GOZO LICENCA-PREMIO, JORNADA 50%

**Processo N.:**

Nome: (251426/1) EDILE GRAZIELLE PEREIRA DE SOUZA  
 Cargo/Função: (6052) TECNICO DESENV ECO SOC L 10177/14  
 Quinquênio de Referência: 22/11/2013 Ate 21/11/2018  
 A Partir de: 14/02/2024 Ate 13/04/24  
**PUBLICADA, REGISTRADA, CUMpra-SE.**  
 Cuiabá-MT, 09 de Fevereiro de 2024.  
 Lidiane Patricia Ferreira e Silva Leite  
 Sec Adj Gestão de Pessoas, Desen. e Rel. de Trab.

Protocolo 1541440

**BOLETIM DE PESSOAL/SEPLAG/00083/2024** DE:  
 09/02/2024

O(A) Sec Adj Gestão de Pessoas, Desen. e Rel. de Trab. no uso de suas atribuições que lhes são conferidas por lei,

Resolve: CONCEDER

Evento: LICENÇA PREMIO - CONCESSÃO

**Processo N.:**

Nome: (205029/1) JOZIENE ANDREA AIRES  
 Quinquênio: 29/07/2018 Até 28/08/2023  
 Qtde Dias: 90  
**PUBLICADA, REGISTRADA, CUMpra-SE.**  
 Cuiabá-MT, 09 de Fevereiro de 2024.  
 Lidiane Patricia Ferreira e Silva Leite  
 Sec Adj Gestão de Pessoas, Desen. e Rel. de Trab.

Protocolo 1541441

**ATO ADMINISTRATIVO/SEPLAG/00390/2024** DE:  
 09/02/2024

O(A) Sec Adj Gestão de Pessoas, Desen. e Rel. de Trab. no uso de suas atribuições que lhes são conferidas por lei,

Resolve: RETIFICAR o Ato nºSEPLAG/00339/2024, publicado no DOE de 05/02/24

Evento: CESSAO INTERNA - SEM ONUS - Sem Ressarcimento

**Processo N.:** SESP-PRO-2024/02141

Nome: (97436/2) ADEMIR SOUZA DE CARVALHO JUNIOR  
 Cargo/Função:(5349) ANALISTA ADMINISTRATIVO L 10052  
 Órgão cedente: CASA CIVIL  
 Órgão cessionário: CORPO DE BOMBEIRO MILITAR  
 A Partir de: 05/02/2024 Até04/02/2026

**PUBLICADA, REGISTRADA, CUMpra-SE.**  
 Cuiabá-MT, 09 de Fevereiro de 2024.  
 Lidiane Patricia Ferreira e Silva Leite  
 Sec Adj Gestão de Pessoas, Desen. e Rel. de Trab.

Protocolo 1541460

**ATO ADMINISTRATIVO/SEPLAG/00391/2024** DE:  
 09/02/2024

O(A) Sec Adj Gestão de Pessoas, Desen. e Rel. de Trab. no uso de suas atribuições que lhes são conferidas por lei,

Resolve: PRORROGAR PERMUTA o Ato nºSEPLAG/00336/2023, publicado no DOE de 17/02/23

Evento: REMOÇÃO POR PERMUTA - COM ONUS

**Processo N.:** SEDUC-PRO-2023/138081

Nome: (287169/1) LEILA MARIA SCHEID JOCHIMS  
 Cargo/Função:(3441) PROFESSOR EDUC. BASICA  
 Órgão: SECRETARIA DE ESTADO DE EDUCACAO  
 Permutante: HELENA DE FATIMA ASTOLFO  
 Tipo Órgão: ESTADUAL Estado: PR  
 Até: 31/12/2024

**PUBLICADA, REGISTRADA, CUMpra-SE.**  
 Cuiabá-MT, 09 de Fevereiro de 2024.  
 Lidiane Patricia Ferreira e Silva Leite  
 Sec Adj Gestão de Pessoas, Desen. e Rel. de Trab.

Protocolo 1541461

**ATO ADMINISTRATIVO/SEPLAG/00392/2024** DE:  
 09/02/2024

O(A) Sec Adj Gestão de Pessoas, Desen. e Rel. de Trab. no uso de suas atribuições que lhes são conferidas por lei,

Resolve: CONCEDER PROGRESSÃO HORIZONTAL

**Processo N.:** MTPREV-PRO-2024/00097

Nome: (244628/1) GEORGINA BARBOSA NUNES  
 Cargo/Função: (5349) ANALISTA ADMINISTRATIVO L 10052  
 Órgão: MATO GROSSO PREVIDENCIA  
 Classe: D  
 A Partir de: 04/02/2024

**PUBLICADA, REGISTRADA, CUMpra-SE.**  
 Cuiabá-MT, 09 de Fevereiro de 2024.  
 Lidiane Patricia Ferreira e Silva Leite  
 Sec Adj Gestão de Pessoas, Desen. e Rel. de Trab.

Protocolo 1541462

**ATO ADMINISTRATIVO/SEPLAG/00393/2024** DE:  
 09/02/2024

O(A) Sec Adj Gestão de Pessoas, Desen. e Rel. de Trab. no uso de suas atribuições que lhes são conferidas por lei,

Resolve: CONCEDER PROGRESSÃO VERTICAL

**Processo N.:** PJC-PRO-2023/05082

Nome: (234450/1) ADOLFO RESENDE CARVALHO  
 Cargo/Função: (9200) ESCRIVAO DE POLICIA/LC318/407  
 Órgão: POLICIA JUDICIARIA CIVIL  
 Nível: 005  
 A Partir de: 22/06/2023

**Processo N.:** PJC-PRO-2023/05243

Nome: (234306/1) ALESSANDRO LUIZ DE ARAUJO  
 Cargo/Função: (9175) INVESTIGADOR DE POLICIA/LC344/407  
 Órgão: POLICIA JUDICIARIA CIVIL  
 Nível: 005  
 A Partir de: 22/06/2023

**Processo N.:** PJC-PRO-2023/05253

Nome: (234326/1) ANDERSON ALVES XAVIER  
 Cargo/Função: (9175) INVESTIGADOR DE POLICIA/LC344/407  
 Órgão: POLICIA JUDICIARIA CIVIL  
 Nível: 005  
 A Partir de: 22/06/2023



**Processo N.: PJC-PRO-2023/05431**

Nome: (234325/1) ANDERSON DALLA VECHIA PADILHA  
 Cargo/Função: (9175) INVESTIGADOR DE POLICIA/LC344/407  
 Órgão: POLICIA JUDICIARIA CIVIL  
 Nível: 005  
 A Partir de: 22/06/2023

**Processo N.: PJC-PRO-2023/05510**

Nome: (234328/1) ANILSON RODRIGUES GOMES  
 Cargo/Função: (9175) INVESTIGADOR DE POLICIA/LC344/407  
 Órgão: POLICIA JUDICIARIA CIVIL  
 Nível: 005  
 A Partir de: 22/06/2023

**Processo N.: PJC-PRO-2023/06552**

Nome: (238585/1) BENILDES APARECIDA DE CAMPOS  
 Cargo/Função: (9175) INVESTIGADOR DE POLICIA/LC344/407  
 Órgão: POLICIA JUDICIARIA CIVIL  
 Nível: 005  
 A Partir de: 18/07/2023

**Processo N.: PJC-PRO-2023/05981**

Nome: (234440/1) DIEGO PEREIRA DA SILVA  
 Cargo/Função: (9200) ESCRIVAO DE POLICIA/LC318/407  
 Órgão: POLICIA JUDICIARIA CIVIL  
 Nível: 005  
 A Partir de: 22/06/2023

**Processo N.: PJC-PRO-2023/05985**

Nome: (234321/1) EDENIR PAULISTA SOLIS DOS SANTOS  
 Cargo/Função: (9175) INVESTIGADOR DE POLICIA/LC344/407  
 Órgão: POLICIA JUDICIARIA CIVIL  
 Nível: 005  
 A Partir de: 22/06/2023

**Processo N.: UNEMAT-PRO-2023/20697**

Nome: (116966/2) ELAINE HOFFMANN  
 Cargo/Função: (11905) AGENTE UNIVERSITARIO LC 321  
 Órgão: FUNDACAO UNIVERSIDADE DO ESTADO DE MT  
 Nível: 007  
 A Partir de: 13/07/2023

**Processo N.: PJC-PRO-2023/05708**

Nome: (234305/1) EURIPEDES INOCENCIO DA COSTA NETO  
 Cargo/Função: (9175) INVESTIGADOR DE POLICIA/LC344/407  
 Órgão: POLICIA JUDICIARIA CIVIL  
 Nível: 005  
 A Partir de: 22/06/2023

**Processo N.: PJC-PRO-2023/05524**

Nome: (234403/1) FABIO BATISTA DUREX  
 Cargo/Função: (9200) ESCRIVAO DE POLICIA/LC318/407  
 Órgão: POLICIA JUDICIARIA CIVIL  
 Nível: 005  
 A Partir de: 22/06/2023

**Processo N.: PJC-PRO-2023/05529**

Nome: (112490/3) FERNANDA BOLSONI BEIRAL  
 Cargo/Função: (9200) ESCRIVAO DE POLICIA/LC318/407  
 Órgão: POLICIA JUDICIARIA CIVIL  
 Nível: 005  
 A Partir de: 22/06/2023

**Processo N.: PJC-PRO-2023/06625**

Nome: (238431/1) INDIANARA BERTOLDO VESTENA RIBEIRO  
 Cargo/Função: (9200) ESCRIVAO DE POLICIA/LC318/407  
 Órgão: POLICIA JUDICIARIA CIVIL  
 Nível: 005  
 A Partir de: 18/07/2023

**Processo N.: SES-PRO-2023/59283**

Nome: (94531/1) IVANILDO SENATORE DA SILVA  
 Cargo/Função: (4946) PROFIS TEC NIV MEDIO SERV SAUDE SUS  
 Órgão: SECRETARIA DE ESTADO DE SAUDE  
 Nível: 008  
 A Partir de: 08/06/2022

**Processo N.: SESP-PRO-2023/71256**

Nome: (127816/4) JOAO CARLOS DE LARA  
 Cargo/Função: (10300) POLICIAL PENAL  
 Órgão: SECRETARIA DE ESTADO DE SEGURANCA PUBLICA  
 Nível: 006  
 A Partir de: 23/05/2023

**Processo N.: SESP-PRO-2023/71643**

Nome: (130733/1) JOAO CARLOS SIGARINE BASTOS  
 Cargo/Função: (10300) POLICIAL PENAL  
 Órgão: SECRETARIA DE ESTADO DE SEGURANCA PUBLICA  
 Nível: 006  
 A Partir de: 01/05/2023

**Processo N.: SESP-PRO-2023/71675**

Nome: (109843/2) JOAO COELHO NETO  
 Cargo/Função: (10300) POLICIAL PENAL  
 Órgão: SECRETARIA DE ESTADO DE SEGURANCA PUBLICA  
 Nível: 007  
 A Partir de: 01/05/2023

**Processo N.: SES-PRO-2023/59248**

Nome: (106250/1) MANOEL BOM DESPACHO ARRUDA JR  
 Cargo/Função: (4912) PROFIS TEC NIV SUPERIOR SERV SAUDE SUS  
 Órgão: SECRETARIA DE ESTADO DE SAUDE  
 Nível: 007  
 A Partir de: 06/04/2023

**Processo N.: SEFAZ-PRO-2023/07572**

Nome: (204059/1) MARCOS VILELA CAMPOS  
 Cargo/Função: (5349) ANALISTA ADMINISTRATIVO L 10052  
 Órgão: SECRETARIA DE ESTADO DE FAZENDA  
 Nível: 006  
 A Partir de: 16/06/2023

**Processo N.: SEFAZ-PRO-2023/07955**

Nome: (204262/1) PAULO DA SILVA NARDES  
 Cargo/Função: (5349) ANALISTA ADMINISTRATIVO L 10052  
 Órgão: SECRETARIA DE ESTADO DE FAZENDA  
 Nível: 006  
 A Partir de: 24/06/2023

**Processo N.: UNEMAT-PRO-2023/20706**

Nome: (109182/13) RONNIE JEFFERSON FAZOLLO  
 Cargo/Função: (11905) AGENTE UNIVERSITARIO LC 321  
 Órgão: FUNDACAO UNIVERSIDADE DO ESTADO DE MT  
 Nível: 007  
 A Partir de: 22/07/2023

**Processo N.: PJC-PRO-2023/06122**

Nome: (234497/1) VINICIUS ALVES CAMARA  
 Cargo/Função: (9175) INVESTIGADOR DE POLICIA/LC344/407  
 Órgão: POLICIA JUDICIARIA CIVIL  
 Nível: 005  
 A Partir de: 04/07/2023

**PUBLICADA, REGISTRADA, CUMPRASE.**  
 Cuiabá-MT, 09 de Fevereiro de 2024.  
 Lidiane Patricia Ferreira e Silva Leite  
 Sec Adj Gestão de Pessoas, Desen. e Rel. de Trab.

Protocolo 1541463

ATO ADMINISTRATIVO/SEPLAG/00394/2024

DE:

09/02/2024

O(A) Sec Adj Gestão de Pessoas, Desen. e Rel. de Trab. no uso de suas atribuições que lhes são conferidas por lei,

Resolve: ENQUADRAR

Evento: Enquadramento Lei de Carreira nos termos LC 736/22

**Processo N.: PJC-PRO-2023/05224**

Nome: (75876/3) EDUARDO PENNO  
 Cargo/Função: (9175) INVESTIGADOR DE POLICIA/LC344/407  
 Órgão: POLICIA JUDICIARIA CIVIL  
 Referência: E-007  
 A Partir de: 05/02/2023

**Processo N.: PJC-PRO-2023/04871**

Nome: (136166/1) MAYUMI OTSUKI MARUITI  
 Cargo/Função: (9200) ESCRIVAO DE POLICIA/LC318/407  
 Órgão: POLICIA JUDICIARIA CIVIL  
 Referência: E-006  
 A Partir de: 01/04/2022

**PUBLICADA, REGISTRADA, CUMPRASE.**  
 Cuiabá-MT, 09 de Fevereiro de 2024.  
 Lidiane Patricia Ferreira e Silva Leite  
 Sec Adj Gestão de Pessoas, Desen. e Rel. de Trab.

Protocolo 1541464

## PGE

## PROCURADORIA GERAL DO ESTADO

BOLETIM DE PESSOAL/PGE/00025/2024  
09/02/2024

DE:

O(A) Procurador-Geral do Estado no uso de suas atribuições que lhes são conferidas por lei,

Resolve: DEFERIR

Evento: LICENÇA PARA TRATAMENTO DE SAUDE/SEGURADO INSS/15

Processo N.:

Nome: (272446/1) JAQUELINE GONCALVES DA SILVA  
Cargo/Função: (11525) DGA-8  
Un. Adm: (188140) COORD DE GESTAO DE PESSOAS  
A Partir de: 24/01/2024 Até30/01/2024PUBLICADA, REGISTRADA, CUMPRÁ-SE.  
Cuiabá-MT, 09 de Fevereiro de 2024.  
Francisco de Assis da Silva Lopes  
Procurador-Geral do Estado

Protocolo 1541408

## SEFAZ

## SECRETARIA DE ESTADO DE FAZENDA

BOLETIM DE PESSOAL/SEFAZ/00082/2024  
09/02/2024

DE:

O(A) Secretária Adjunta de Administração Fazendária no uso de suas atribuições que lhes são conferidas por lei,

Resolve: CONCEDER

Evento: LICENÇA PREMIO - CONCESSÃO

Processo N.: SEFAZ-PRO-2024/00368

Nome: (52325/1) MARIA SUELI DA SILVA TRABA RE  
Quinquênio: 03/02/2019 Até 02/02/2024  
Qtde Dias: 90

PUBLICADA, REGISTRADA, CUMPRÁ-SE.

Cuiabá-MT, 09 de Fevereiro de 2024.  
Radiana Kassia e Silva Clemente  
Secretária Adjunta de Administração Fazendária

Protocolo 1541409

## SECOM

## SECRETARIA DE ESTADO DE COMUNICAÇÃO

PORTARIA/SECOM/00003/2024

DE: 09/02/2024

O(A) Secretária de Estado de Comunicação no uso de suas atribuições que lhes são conferidas por lei,

Resolve: DESIGNAR

Evento: DESIGNAÇÃO EM SUBSTITUIÇÃO CARGO EM COMISSÃO/  
FUNÇÃO

Processo N.: SECOM-PRO-2024/00696

Nome: (299227/5) KLLAUS CESAR SOUZA DOS SANTOS  
A Partir de: 05/02/2024 Até 19/02/2024  
Cargo/Função: (11479) DGA-3  
Substituído: (103431/9) RAFAEL DAIGE MARQUES  
Un. Adm: (214140) SUPERINT DE MIDIAS SOCIAIS

Processo N.: SECOM-PRO-2024/00696

Nome: (103431/9) RAFAEL DAIGE MARQUES  
A Partir de: 05/02/2024 Até 19/02/2024  
Cargo/Função: (11460) DGA-2  
Substituído: (291220/4) LUCAS RODRIGUES DOS SANTOS  
Un. Adm: (213977) GAB DO SECRETARIO ADJUNTO DE  
COMUNICACAO DIRIGIDAPUBLICADA, REGISTRADA, CUMPRÁ-SE.  
Cuiabá-MT, 09 de Fevereiro de 2024.  
Laice Souza Aiza de Oliveira  
Secretária de Estado de Comunicação

Protocolo 1541180

## SEMA

## SECRETARIA DE ESTADO DE MEIO AMBIENTE

PORTARIA/SEMA/00020/2024

DE: 09/02/2024

O(A) Secretária de Estado de Meio Ambiente no uso de suas atribuições que lhes são conferidas por lei,

Resolve: DESIGNAR

Evento: DESIGNAÇÃO EM SUBSTITUIÇÃO CARGO EM COMISSÃO/  
FUNÇÃO

Processo N.: SEMA-PRO-2024/02905

Nome: (203327/5) MARIALVA FREITAS FERREIRA DE SOUZA  
A Partir de: 01/02/2024 Até 15/02/2024  
Cargo/Função: (11592) DGA-5 SERVIDOR  
Substituído: (227632/1) NILMA DE OLIVEIRA FARIA  
Un. Adm: (195413) COORD DE DESCONCENTRACAO E  
DESCENTRALIZACAO

Processo N.: SEMA-PRO-2024/01351

Nome: (226703/1) MARLEI SILVIA MARCELO  
A Partir de: 22/01/2024 Até 31/01/2024  
Cargo/Função: (11592) DGA-5 SERVIDOR  
Substituído: (131675/1) THIAGO TADEU NASCIMENTO QUEIROZ  
Un. Adm: (147460) COORD DE FISCALIZACAO DE  
EMPREENHIMENTOS

Processo N.: SEMA-PRO-2024/03038

Nome: (132198/1) TATIANA PAULA MARQUES DE ARRUDA  
A Partir de: 01/02/2024 Até 10/02/2024  
Cargo/Função: (11576) DGA-3 SERVIDOR  
Substituído: (130248/1) SUELY DE FATIMA MENEGON BERTOLDI  
Un. Adm: (189693) SUPERINT DE GESTAO FLORESTALPUBLICADA, REGISTRADA, CUMPRÁ-SE.  
Cuiabá-MT, 09 de Fevereiro de 2024.  
Mauren Lazzaretti  
Secretária de Estado de Meio Ambiente

Protocolo 1541189

BOLETIM DE PESSOAL/SEMA/00068/2024  
09/02/2024

DE:

O(A) Secretária de Estado de Meio Ambiente no uso de suas atribuições que lhes são conferidas por lei,

Resolve: DEFERIR

Evento: LICENCA PARA TRATAMENTO DE SAUDE

Processo N.:

Nome: (321981/1) LUAN ABREU SATURNINO SANTOS  
Cargo/Função: (15007) ESTAGIARIO POS GRADUACAO  
Un. Adm: (107824) GABINETE DO SECRETARIO DO MEIO  
AMBIENTE

A Partir de: 21/12/2023 Até04/01/2024

PUBLICADA, REGISTRADA, CUMPRÁ-SE.  
Cuiabá-MT, 09 de Fevereiro de 2024.  
Mauren Lazzaretti  
Secretária de Estado de Meio Ambiente

Protocolo 1541457

BOLETIM DE PESSOAL/SEMA/00069/2024  
09/02/2024

DE:

O(A) Secretária de Estado de Meio Ambiente no uso de suas atribuições que lhes são conferidas por lei,

Resolve: DEFERIR

Evento: LICENCA PREMIO - GOZO

Processo N.: SEMA-PRO-2024/03399

Nome: (75370/4) ALESSANDRA MOREIRA DA SILVA  
Cargo/Função: (5541) GESTOR GOVERNAMENTAL  
Quinquênio de Referência: 24/05/2017 Ate 23/05/2022  
A Partir de: 08/02/2024 Até17/02/2024

**Processo N.: SEMA-PRO-2024/03399**

Nome: (75370/4) ALESSANDRA MOREIRA DA SILVA  
 Cargo/Função: (5541) GESTOR GOVERNAMENTAL  
 Quinquênio de Referência: 24/05/2017 Ate 23/05/2022  
 A Partir de: 18/02/2024 Até27/02/2024

**Processo N.:**

Nome: (79603/1) JACKSON MONTEIRO DE MEDEIROS  
 Cargo/Função: (11382) ANALISTA DE MEIO AMBIENTE L  
 10083/2014

Quinquênio de Referência: 17/04/2018 Ate 16/04/2023  
 A Partir de: 26/02/2024 Até26/03/2024

**PUBLICADA, REGISTRADA, CUMPRÁ-SE.**

Cuiabá-MT, 09 de Fevereiro de 2024.

Mauren Lazzaretti

Secretária de Estado de Meio Ambiente

Protocolo 1541458

**SINFRA****SECRETARIA DE ESTADO DE INFRAESTRUTURA E LOGÍSTICA****PORTARIA/SINFRA/00019/2024****DE: 09/02/2024**

O(A) Secretário de Estado de Infraestrutura e Logística no uso de suas atribuições que lhes são conferidas por lei,

**Resolve: DESIGNAR****Evento: DESIGNAÇÃO EM SUBSTITUIÇÃO CARGO EM COMISSÃO/FUNÇÃO****Processo N.: SINFRA-PRO-2024/01385**

Nome: (242593/1) DANIELA FERREIRA FAVA  
 A Partir de: 19/03/2024 Até 28/03/2024

Cargo/Função: (11576) DGA-3 SERVIDOR

Substituído: (225773/1) JULIANA RAFAELA ABRUNHOSA

**AMORIM SILVA**

Un. Adm: (193046) SUPERINT DE TRANSPORTE

**INTERMUNICIPAL****Processo N.: SINFRA-PRO-2024/01389**

Nome: (324907/2) RODRIGO APARECIDO RODRIGUES ABEGG

A Partir de: 14/02/2024 Até 28/02/2024

Cargo/Função: (11479) DGA-3

Substituído: (299298/4) JOAO FRANCISCO BEZERRA CASSEB

Un. Adm: (223522) SUP APOIO AOS MUNIC ASSOC E

**CONSORCIOS****PUBLICADA, REGISTRADA, CUMPRÁ-SE.**

Cuiabá-MT, 09 de Fevereiro de 2024.

Marcelo de Oliveira e Silva

Secretário de Estado de Infraestrutura e Logística

Protocolo 1541187

**PORTARIA/SINFRA/00020/2024****DE: 09/02/2024**

O(A) Secretário de Estado de Infraestrutura e Logística no uso de suas atribuições que lhes são conferidas por lei,

**Resolve: CONCEDER****Evento: Gratificação Artigo 15 da Lei Complementar nº550/2014****Processo N.:**

Nome: (225786/1) DIONIZIO ALVES DE SOUZA

Função: MEMBRO

Un. Adm: (213551) UNID SETORIAL DE CORREICAO UNISECOR

A Partir de: 01/01/2024 Até31/01/2024

**Processo N.:**

Nome: (96722/2) FLAVIO LIMA DE OLIVEIRA

Função: LOTADO

Un. Adm: (213551) UNID SETORIAL DE CORREICAO UNISECOR

A Partir de: 01/01/2024 Até31/01/2024

**Processo N.:**

Nome: (236595/1) JONATHAS COSME MELO SILVA

Função: MEMBRO

Un. Adm: (213551) UNID SETORIAL DE CORREICAO UNISECOR

A Partir de: 01/01/2024 Até31/01/2024

**Processo N.:**

Nome: (131897/1) RUBENS MATOS CUNHA JUNIOR

Função: PRESIDENTE

Un. Adm: (213551) UNID SETORIAL DE CORREICAO UNISECOR

A Partir de: 01/01/2024 Até31/01/2024

**PUBLICADA, REGISTRADA, CUMPRÁ-SE.**

Cuiabá-MT, 09 de Fevereiro de 2024.

Marcelo de Oliveira e Silva

Secretário de Estado de Infraestrutura e Logística

Protocolo 1541188

O(A) Secretário de Estado de Infraestrutura e Logística no uso de suas atribuições que lhes são conferidas por lei,

**Resolve: REMOVER****Objeto: MOVIMENTAÇÃO DE CONTRATO TEMPORARIO****CONTRATO/SINFRA/00005/2024****DE: 09/02/2024**

Processo Nº: SINFRA-OFI-2024/00726

Contratado: (305613/1) IANA DIANEZ MARQUES

Cargo/Função: (6027) ANALISTA DESENV ECON SOCIAL L

**10050; Referência: A-001 Carga Horária: 40 horas semanais**

Unidade Destino: (203432) SUPERINT DE GESTAO DA

**PAVIMENTACAO URBANA; A Partir de: 07/02/2024****PUBLICADA, REGISTRADA, CUMPRÁ-SE.**

Cuiabá-MT, 09 de Fevereiro de 2024.

Marcelo de Oliveira e Silva

Secretário de Estado de Infraestrutura e Logística

Protocolo 1541380

**BOLETIM DE PESSOAL/SINFRA/00036/2024****DE:****09/02/2024**

O(A) Secretário de Estado de Infraestrutura e Logística no uso de suas atribuições que lhes são conferidas por lei,

**Resolve: REMOVER****Evento: Remoção Interna a Pedido****Processo N.: SINFRA-OFI-2024/00710**

Nome: (251586/1) JULIA TORRES MULLER FONTES

Cargo/Função: (6027) ANALISTA DESENV ECON SOCIAL L 10050

Para Un. Adm: (203432) SUPERINT DE GESTAO DA

**PAVIMENTACAO URBANA****A Partir de: 07/02/2024****PUBLICADA, REGISTRADA, CUMPRÁ-SE.**

Cuiabá-MT, 09 de Fevereiro de 2024.

Marcelo de Oliveira e Silva

Secretário de Estado de Infraestrutura e Logística

Protocolo 1541434

**BOLETIM DE PESSOAL/SINFRA/00037/2024****DE:****09/02/2024**

O(A) Secretário de Estado de Infraestrutura e Logística no uso de suas atribuições que lhes são conferidas por lei,

**Resolve: DEFERIR****Evento: LICENCA PARA TRATAMENTO DE SAUDE****Processo N.:**

Nome: (131209/3) CELSO LUIZ RIBEIRO

Cargo/Função: (6027) ANALISTA DESENV ECON SOCIAL L 10050

Un. Adm: (216810) SUP DE EXEC E FISCALIZACAO DE OBRAS V

A Partir de: 29/01/2024 Até28/03/2024

**PUBLICADA, REGISTRADA, CUMPRÁ-SE.**

Cuiabá-MT, 09 de Fevereiro de 2024.

Marcelo de Oliveira e Silva

Secretário de Estado de Infraestrutura e Logística

Protocolo 1541435



BOLETIM DE PESSOAL/SINFRA/00038/2024  
09/02/2024

DE:

O(A) Secretário de Estado de Infraestrutura e Logística no uso de suas atribuições que lhes são conferidas por lei,

Resolve: DEFERIR

Evento: LICENCA PREMIO - GOZO

Processo N.: SINFRA-PRO-2024/01377

Nome: (251150/1) ARNILDO LOPES DE SOUZA

Cargo/Função: (6027) ANALISTA DESENV ECON SOCIAL L 10050

Quinquênio de Referência: 13/11/2013 Ate 12/11/2018

A Partir de: 14/02/2024 Até23/02/2024

Processo N.: SINFRA-POR-2023/00001

Nome: (139948/2) JULIANO SANTANA DE OLIVEIRA

Cargo/Função: (5349) ANALISTA ADMINISTRATIVO L 10052

Quinquênio de Referência: 24/04/2014 Ate 23/04/2019

A Partir de: 04/03/2024 Até18/03/2024

Processo N.: SINFRA-POR-2023/00001

Nome: (86845/7) MARELISE SPIESS

Cargo/Função: (5349) ANALISTA ADMINISTRATIVO L 10052

Quinquênio de Referência: 12/06/2012 Ate 11/06/2017

A Partir de: 01/03/2024 Até15/03/2024

PUBLICADA, REGISTRADA, CUMpra-SE.

Cuiabá-MT, 09 de Fevereiro de 2024.

Marcelo de Oliveira e Silva

Secretário de Estado de Infraestrutura e Logística

Protocolo 1541436

SESP

SECRETARIA DE ESTADO DE SEGURANÇA PÚBLICA

BOLETIM DE PESSOAL/FUNAC/00010/2024  
09/02/2024

DE:

O(A) Presidente da Fundação Nova Chance no uso de suas atribuições que lhes são conferidas por lei,

Resolve: DEFERIR

Evento: LICENCA PREMIO - GOZO

Processo N.:

Nome: (232605/1) ADELAIDE DOS SANTOS MORAES

Cargo/Função: (10280) PROF.NIV.SUP.SIST.PENITENCIARIO

Quinquênio de Referência: 05/05/2016 Ate 04/05/2021

A Partir de: 14/02/2024 Até23/02/2024

Processo N.:

Nome: (101775/8) SIMONE LIRA DE SOUZA PIETSCH

Cargo/Função: (10300) POLICIAL PENAL

Quinquênio de Referência: 12/08/2016 Ate 11/08/2021

A Partir de: 20/01/2024 Até29/01/2024

PUBLICADA, REGISTRADA, CUMpra-SE.

Cuiabá-MT, 09 de Fevereiro de 2024.

Winkler de Freitas Teles

Presidente da Fundação Nova Chance

Protocolo 1541387

BOLETIM DE PESSOAL/SESP/00233/2024  
09/02/2024

DE:

O(A) Secretário de Estado de Segurança Pública no uso de suas atribuições que lhes são conferidas por lei,

Resolve: DEFERIR

Evento: LICENCA PARA TRATAMENTO DE SAUDE

Processo N.:

Nome: (117427/1) ADMILSON GOMES DE CAMPOS

Cargo/Função: (10300) POLICIAL PENAL

Un. Adm: (212059) SUBDIR CENTRO RESSOCIAL IND

AHMENON LEMOS DANTAS

A Partir de: 22/01/2024 Até21/03/2024

Processo N.:

Nome: (248759/1) DANIEL FERNANDO VILELA

Cargo/Função: (10300) POLICIAL PENAL

Un. Adm: (190209) SUBDIR DA PENITENCIARIA CENTRAL DO ESTADO

A Partir de: 01/02/2024 Até31/03/2024

Processo N.:

Nome: (225981/1) DORIS OLGA MATHIAS

Cargo/Função: (10280) PROF.NIV.SUP.SIST.PENITENCIARIO

Un. Adm: (162523) SUBDIR DA PENITENCIARIA DE SINOP

A Partir de: 20/11/2023 Até17/05/2024

Processo N.:

Nome: (236865/1) ELEN PRISCILA LOPES DE CASTRO

Cargo/Função: (10300) POLICIAL PENAL

Un. Adm: (162884) DIR DE CADEIA PUBLICA DE ARAPUTANGA

A Partir de: 01/02/2024 Até07/02/2024

Processo N.:

Nome: (232256/1) HELIO FARIA DOS SANTOS

Cargo/Função: (10300) POLICIAL PENAL

Un. Adm: (224229) DIR DA CADEIA PUBLICA FEM DE NOVA XAVANTINA

A Partir de: 02/02/2024 Até26/02/2024

Processo N.:

Nome: (232815/1) LINEI MARIA DA SILVA TRINANES

Cargo/Função: (9249) AGENTE DE SEGURANCA

SOCIOEDUCATIVO

Un. Adm: (224227) DIR DO CENTRO DE ATEND SOCIOEDUC FEM DE CUIABA

A Partir de: 01/02/2024 Até01/03/2024

PUBLICADA, REGISTRADA, CUMpra-SE.

Cuiabá-MT, 09 de Fevereiro de 2024.

CEL. PM César Augusto de Camargo Roveri

Secretário de Estado de Segurança Pública

Protocolo 1541449

BOLETIM DE PESSOAL/SESP/00234/2024  
09/02/2024

DE:

O(A) Secretário de Estado de Segurança Pública no uso de suas atribuições que lhes são conferidas por lei,

Resolve: DEFERIR

Evento: LICENCA PREMIO - GOZO

Processo N.:

Nome: (226019/1) ALESSANDRA FELISAKI

Cargo/Função: (10280) PROF.NIV.SUP.SIST.PENITENCIARIO

Quinquênio de Referência: 14/12/2015 Ate 13/12/2020

A Partir de: 19/03/2024 Até28/03/2024

Processo N.:

Nome: (233952/1) ALEX DOS SANTOS FIGUEIRA

Cargo/Função: (10300) POLICIAL PENAL

Quinquênio de Referência: 07/06/2016 Ate 06/06/2021

A Partir de: 05/03/2024 Até03/04/2024

Processo N.:

Nome: (257627/1) ALEXANDRA DE ASSIS

Cargo/Função: (10282) ASSIST.SIST.PENITENCIARIO

Quinquênio de Referência: 24/07/2014 Ate 23/07/2019

A Partir de: 15/02/2024 Até24/02/2024

Processo N.:

Nome: (251851/1) ANA PAULA VIEGAS DE PAIVA

Cargo/Função: (10282) ASSIST.SIST.PENITENCIARIO

Quinquênio de Referência: 20/12/2013 Ate 19/12/2018

A Partir de: 07/08/2024 Até16/08/2024

Processo N.:

Nome: (134114/5) ANDRE DA SILVA LIRA

Cargo/Função: (10300) POLICIAL PENAL

Quinquênio de Referência: 05/05/2011 Ate 04/05/2016

A Partir de: 04/03/2024 Até02/05/2024

Processo N.:

Nome: (232263/1) ANDRE LUIZ DAMACENA

Cargo/Função: (9249) AGENTE DE SEGURANCA

SOCIOEDUCATIVO

Quinquênio de Referência: 02/06/2016 Ate 01/06/2021

A Partir de: 17/07/2024 Até31/07/2024

**Processo N.:**

Nome: (248533/1) ANDRE LUIZ DE BARROS SANTOS  
Cargo/Função: (10300) POLICIAL PENAL  
Quinquênio de Referência: 16/05/2018 Ate 15/05/2023  
A Partir de: 13/03/2024 Até22/03/2024

**Processo N.: SESP-PRO-2024/07019**

Nome: (115335/1) ANTONIO CARLOS DA SILVA  
Cargo/Função: (10300) POLICIAL PENAL  
Quinquênio de Referência: 14/06/2009 Ate 13/06/2014  
A Partir de: 01/06/2024 Até30/06/2024

**Processo N.: SESP-PRO-2024/07019**

Nome: (115335/1) ANTONIO CARLOS DA SILVA  
Cargo/Função: (10300) POLICIAL PENAL  
Quinquênio de Referência: 14/06/2009 Ate 13/06/2014  
A Partir de: 01/04/2024 Até30/04/2024

**Processo N.:**

Nome: (140546/3) AROLD MANOEL DE SIQUEIRA JUNIOR  
Cargo/Função: (10300) POLICIAL PENAL  
Quinquênio de Referência: 27/05/2018 Ate 26/05/2023  
A Partir de: 08/11/2024 Até17/11/2024

**Processo N.:**

Nome: (140546/3) AROLD MANOEL DE SIQUEIRA JUNIOR  
Cargo/Função: (10300) POLICIAL PENAL  
Quinquênio de Referência: 27/05/2018 Ate 26/05/2023  
A Partir de: 08/09/2024 Até17/09/2024

**Processo N.:**

Nome: (251742/1) CLEDIR TIAGO TATTO  
Cargo/Função: (10300) POLICIAL PENAL  
Quinquênio de Referência: 11/12/2013 Ate 10/12/2018  
A Partir de: 01/04/2024 Até30/04/2024

**Processo N.:**

Nome: (290920/1) DANIELA PRISCYLLA AMARO  
Cargo/Função: (10300) POLICIAL PENAL  
Quinquênio de Referência: 17/10/2018 Ate 16/10/2023  
A Partir de: 02/01/2025 Até11/01/2025

**Processo N.:**

Nome: (290920/1) DANIELA PRISCYLLA AMARO  
Cargo/Função: (10300) POLICIAL PENAL  
Quinquênio de Referência: 17/10/2018 Ate 16/10/2023  
A Partir de: 23/12/2024 Até01/01/2025

**Processo N.:**

Nome: (233450/1) ELVIS DE ALMEIDA DUARTE  
Cargo/Função: (10300) POLICIAL PENAL  
Quinquênio de Referência: 10/06/2016 Ate 10/06/2021  
A Partir de: 20/02/2024 Até29/02/2024

**Processo N.:**

Nome: (291036/1) ELVIS OLIVEIRA DE ARAUJO  
Cargo/Função: (10300) POLICIAL PENAL  
Quinquênio de Referência: 31/10/2018 Ate 30/10/2023  
A Partir de: 01/07/2024 Até30/07/2024

**Processo N.:**

Nome: (218821/2) ELZEU MENEGUSSI TEIXEIRA  
Cargo/Função: (10300) POLICIAL PENAL  
Quinquênio de Referência: 12/08/2018 Ate 11/08/2023  
A Partir de: 01/03/2024 Até30/03/2024

**Processo N.: SESP-OFI-2024/04795**

Nome: (251439/1) FABIO DA SILVA TAVARES  
Cargo/Função: (9202) ASSIST. DO SISTEMA SOCIOEDUCATIVO  
Quinquênio de Referência: 25/11/2013 Ate 24/11/2018  
A Partir de: 16/02/2024 Até01/03/2024

**Processo N.:**

Nome: (232817/1) FLAVIO JULLI DO ESPIRITO SANTO CERQUEIRA  
Cargo/Função: (10300) POLICIAL PENAL  
Quinquênio de Referência: 09/06/2011 Ate 08/06/2016  
A Partir de: 01/12/2024 Até30/12/2024

**Processo N.:**

Nome: (232817/1) FLAVIO JULLI DO ESPIRITO SANTO CERQUEIRA  
Cargo/Função: (10300) POLICIAL PENAL  
Quinquênio de Referência: 09/06/2011 Ate 08/06/2016  
A Partir de: 01/09/2024 Até30/09/2024

**Processo N.:**

Nome: (232074/1) FRANCIS HIME DE OLIVEIRA NEVES  
Cargo/Função: (9249) AGENTE DE SEGURANCA SOCIOEDUCATIVO  
Quinquênio de Referência: 28/04/2016 Ate 27/04/2021  
A Partir de: 01/10/2024 Até30/10/2024

**Processo N.:**

Nome: (125214/3) GENILZA MARIA DE OLIVEIRA  
Cargo/Função: (6027) ANALISTA DESENV ECON SOCIAL L 10050  
Quinquênio de Referência: 18/08/2015 Ate 17/08/2020  
A Partir de: 11/03/2024 Até20/03/2024

**Processo N.:**

Nome: (233664/1) GISLENE BLINI CALLEJAS PEREIRA  
Cargo/Função: (5349) ANALISTA ADMINISTRATIVO L 10052  
Quinquênio de Referência: 13/05/2011 Ate 12/05/2016  
A Partir de: 23/03/2020 Até21/04/2020

**Processo N.:**

Nome: (212271/3) JOAO HENRIQUE SARAGIOTTO SILVA  
Cargo/Função: (9184) ANALISTA DO SIST. SOCIOEDUCATIVO  
Quinquênio de Referência: 03/09/2013 Ate 02/09/2018  
A Partir de: 14/02/2024 Até23/02/2024

**Processo N.:**

Nome: (212271/3) JOAO HENRIQUE SARAGIOTTO SILVA  
Cargo/Função: (9184) ANALISTA DO SIST. SOCIOEDUCATIVO  
Quinquênio de Referência: 03/09/2013 Ate 02/09/2018  
A Partir de: 25/03/2024 Até03/04/2024

**Processo N.: SESP-CAP-2024/14345**

Nome: (233825/1) JULIO CESAR DA CRUZ BRITO  
Cargo/Função: (10300) POLICIAL PENAL  
Quinquênio de Referência: 08/06/2016 Ate 09/06/2021  
A Partir de: 07/02/2024 Até16/02/2024

**Processo N.: SESP-CAP-2024/14345**

Nome: (233825/1) JULIO CESAR DA CRUZ BRITO  
Cargo/Função: (10300) POLICIAL PENAL  
Quinquênio de Referência: 08/06/2016 Ate 09/06/2021  
A Partir de: 28/01/2024 Até06/02/2024

**Processo N.:**

Nome: (203201/1) LAERCIO SANTANA CORREA  
Cargo/Função: (5349) ANALISTA ADMINISTRATIVO L 10052  
Quinquênio de Referência: 12/06/2018 Ate 11/06/2023  
A Partir de: 03/06/2024 Até02/07/2024

**Processo N.:**

Nome: (141336/1) LENIR APARECIDA BARELLA  
Cargo/Função: (10300) POLICIAL PENAL  
Quinquênio de Referência: 10/10/2017 Ate 09/10/2022  
A Partir de: 14/02/2024 Até23/02/2024

**Processo N.:**

Nome: (111239/10) LILIAN FERREIRA DA SILVA  
Cargo/Função: (10282) ASSIST.SIST.PENITENCIARIO  
Quinquênio de Referência: 17/09/2014 Ate 16/09/2019  
A Partir de: 01/04/2024 Até10/04/2024

**Processo N.:**

Nome: (111239/10) LILIAN FERREIRA DA SILVA  
Cargo/Função: (10282) ASSIST.SIST.PENITENCIARIO  
Quinquênio de Referência: 17/09/2014 Ate 16/09/2019  
A Partir de: 03/06/2024 Até12/06/2024

**Processo N.:**

Nome: (88651/3) LUCILENA CONCEICAO DENIZ  
Cargo/Função: (9202) ASSIST. DO SISTEMA SOCIOEDUCATIVO  
Quinquênio de Referência: 17/05/2018 Ate 16/05/2023  
A Partir de: 24/04/2024 Até03/05/2024

**Processo N.:**

Nome: (226103/1) LUCIMAR GONCALVES DA SILVA NASCIMENTO  
Cargo/Função: (9202) ASSIST. DO SISTEMA SOCIOEDUCATIVO  
Quinquênio de Referência: 27/12/2015 Ate 26/12/2020  
A Partir de: 24/04/2024 Até03/05/2024

**Processo N.:**

Nome: (290892/1) MAICON BRUGNAGO DOS SANTOS  
Cargo/Função: (10300) POLICIAL PENAL  
Quinquênio de Referência: 16/10/2018 Ate 15/10/2023  
A Partir de: 20/12/2024 Até18/01/2025

**Processo N.:**

Nome: (237499/1) MARILEIDE SILVA DO AMARAL  
Cargo/Função: (6027) ANALISTA DESENV ECON SOCIAL L 10050  
Quinquênio de Referência: 16/01/2017 Ate 15/01/2022  
A Partir de: 14/02/2024 Até13/04/2024

**Processo N.:**

Nome: (104061/1) MARTA BELIZARIO SILVA MARTINHO  
Cargo/Função: (6027) ANALISTA DESENV ECON SOCIAL L 10050  
Quinquênio de Referência: 17/02/2018 Ate 16/02/2023  
A Partir de: 06/02/2024 Até20/02/2024

**Processo N.:**

Nome: (236856/1) MICHELE FAGUNDES VALIM MAZETE  
Cargo/Função: (10300) POLICIAL PENAL  
Quinquênio de Referência: 23/11/2016 Ate 22/11/2021  
A Partir de: 17/07/2024 Até31/07/2024

**Processo N.:**

Nome: (109356/4) NATANAEL LOPES DA COSTA  
Cargo/Função: (9249) AGENTE DE SEGURANCA SOCIOEDUCATIVO  
Quinquênio de Referência: 18/07/2018 Ate 17/07/2023  
A Partir de: 02/03/2024 Até31/03/2024

**Processo N.:**

Nome: (228084/1) NAYARA PAULIANI DE OLIVEIRA  
Cargo/Função: (10282) ASSIST.SIST.PENITENCIARIO  
Quinquênio de Referência: 10/03/2016 Ate 09/04/2021  
A Partir de: 14/02/2024 Até23/02/2024

**Processo N.:**

Nome: (232412/1) NEILTON GOMES DE ALMEIDA  
Cargo/Função: (10300) POLICIAL PENAL  
Quinquênio de Referência: 04/05/2016 Ate 03/05/2021  
A Partir de: 09/03/2024 Até18/03/2024

**Processo N.:**

Nome: (233581/1) OLAIR VIRGILIO CARNEIRO  
Cargo/Função: (10300) POLICIAL PENAL  
Quinquênio de Referência: 01/02/2018 Ate 31/01/2023  
A Partir de: 10/02/2024 Até10/03/2024

**Processo N.:**

Nome: (257576/1) PRISCILLA FERNANDES LEITE  
Cargo/Função: (10282) ASSIST.SIST.PENITENCIARIO  
Quinquênio de Referência: 08/08/2014 Ate 07/08/2019  
A Partir de: 08/04/2024 Até17/04/2024

**Processo N.:**

Nome: (257576/1) PRISCILLA FERNANDES LEITE  
Cargo/Função: (10282) ASSIST.SIST.PENITENCIARIO  
Quinquênio de Referência: 08/08/2014 Ate 07/08/2019  
A Partir de: 12/08/2024 Até21/08/2024

**Processo N.:**

Nome: (257576/1) PRISCILLA FERNANDES LEITE  
Cargo/Função: (10282) ASSIST.SIST.PENITENCIARIO  
Quinquênio de Referência: 08/08/2014 Ate 07/08/2019  
A Partir de: 07/10/2024 Até16/10/2024

**Processo N.:**

Nome: (257576/1) PRISCILLA FERNANDES LEITE  
Cargo/Função: (10282) ASSIST.SIST.PENITENCIARIO  
Quinquênio de Referência: 08/08/2014 Ate 07/08/2019  
A Partir de: 11/11/2024 Até20/11/2024

**Processo N.:**

Nome: (257576/1) PRISCILLA FERNANDES LEITE  
Cargo/Função: (10282) ASSIST.SIST.PENITENCIARIO  
Quinquênio de Referência: 08/08/2014 Ate 07/08/2019  
A Partir de: 11/03/2024 Até20/03/2024

**Processo N.:**

Nome: (250422/1) RAFAELLY OUTO PROCOPIO DA SILVA  
Cargo/Função: (10282) ASSIST.SIST.PENITENCIARIO  
Quinquênio de Referência: 01/10/2018 Ate 30/09/2023  
A Partir de: 05/08/2024 Até03/09/2024

**Processo N.:**

Nome: (233554/1) RODRIGO COELHO LANDIM  
Cargo/Função: (10300) POLICIAL PENAL  
Quinquênio de Referência: 13/08/2016 Ate 12/08/2022  
A Partir de: 11/02/2024 Até11/03/2024

**Processo N.:**

Nome: (211118/4) SILAS MOURA RIBAS  
Cargo/Função: (10300) POLICIAL PENAL  
Quinquênio de Referência: 02/12/2016 Ate 01/12/2021  
A Partir de: 01/03/2024 Até15/03/2024

**Processo N.:**

Nome: (211118/4) SILAS MOURA RIBAS  
Cargo/Função: (10300) POLICIAL PENAL  
Quinquênio de Referência: 02/12/2016 Ate 01/12/2021  
A Partir de: 15/11/2024 Até29/11/2024

**Processo N.:**

Nome: (248433/1) SOLANGE DOS SANTOS SALES  
Cargo/Função: (10300) POLICIAL PENAL  
Quinquênio de Referência: 16/06/2018 Ate 15/06/2023  
A Partir de: 01/03/2024 Até30/03/2024

**Processo N.:**

Nome: (219070/2) TATIANA VAZ DOS SANTOS  
Cargo/Função: (10280) PROF.NIV.SUP.SIST.PENITENCIARIO  
Quinquênio de Referência: 05/11/2018 Ate 04/11/2023  
A Partir de: 20/12/2024 Até03/01/2025

**Processo N.:**

Nome: (233189/1) THIAGO JOSE DA SILVA  
Cargo/Função: (10300) POLICIAL PENAL  
Quinquênio de Referência: 09/05/2016 Ate 08/05/2021  
A Partir de: 17/03/2024 Até26/03/2024

**Processo N.:**

Nome: (233189/1) THIAGO JOSE DA SILVA  
Cargo/Função: (10300) POLICIAL PENAL  
Quinquênio de Referência: 09/05/2016 Ate 08/05/2021  
A Partir de: 06/04/2024 Até05/05/2024

**Processo N.:**

Nome: (233189/1) THIAGO JOSE DA SILVA  
Cargo/Função: (10300) POLICIAL PENAL  
Quinquênio de Referência: 09/05/2016 Ate 08/05/2021  
A Partir de: 27/03/2024 Até05/04/2024

**Processo N.:**

Nome: (120216/1) VAGNER MONTEIRO DA SILVA  
Cargo/Função: (10300) POLICIAL PENAL  
Quinquênio de Referência: 01/02/2015 Ate 31/01/2020  
A Partir de: 02/08/2024 Até31/08/2024

**Processo N.:**

Nome: (232538/1) YVAN JACKSON DE OLIVEIRA PAIVA  
Cargo/Função: (5349) ANALISTA ADMINISTRATIVO L 10052  
Quinquênio de Referência: 05/05/2016 Ate 04/05/2021  
A Partir de: 19/02/2024 Até28/02/2024

**PUBLICADA, REGISTRADA, CUMpra-SE.**

Cuiabá-MT, 09 de Fevereiro de 2024.  
CEL. PM César Augusto de Camargo Roveri  
Secretário de Estado de Segurança Pública

Protocolo 1541450

BOLETIM DE PESSOAL/SESP/00235/2024  
09/02/2024

DE:

O(A) Secretário de Estado de Segurança Pública no uso de suas atribuições que lhes são conferidas por lei,

Resolve: RETIFICAR

Evento: LICENCA PREMIO - GOZO

**Processo N.:**

Nome: (230055/1) AILTON GALDINO MOREIRA  
Cargo/Função: (8895) CABO LC 541/2014  
Quinquênio de Referência: 08/02/2016 Ate 07/02/2021  
A Partir de: 01/10/2024 Até30/10/2024

**Processo N.:**

Nome: (131275/1) ALESSANDRA EROTILDES DA SILVA  
NASCIMENTO  
Cargo/Função: (10300) POLICIAL PENAL  
Quinquênio de Referência: 16/05/2011 Ate 15/05/2016  
A Partir de: 17/06/2024 Até01/07/2024

**Processo N.:**

Nome: (217876/2) ALEX SILVAN SHUENQUENER DE SOUZA  
Cargo/Função: (10300) POLICIAL PENAL  
Quinquênio de Referência: 16/09/2014 Ate 15/09/2019  
A Partir de: 01/04/2024 Até30/04/2024

**Processo N.:**

Nome: (248041/1) ANA LUIZA DE ARAUJO DA SILVA  
Cargo/Função: (10300) POLICIAL PENAL  
Quinquênio de Referência: 14/05/2013 Ate 13/05/2018  
A Partir de: 16/02/2024 Até25/02/2024

**Processo N.:**

Nome: (232263/1) ANDRE LUIZ DAMACENA  
Cargo/Função: (9249) AGENTE DE SEGURANCA  
SOCIOEDUCATIVO

Quinquênio de Referência: 02/06/2016 Ate 01/06/2021  
A Partir de: 02/07/2024 Até16/07/2024

**Processo N.:**

Nome: (233295/1) DHIEGO THIAGO HUTTER  
Cargo/Função: (9249) AGENTE DE SEGURANCA  
SOCIOEDUCATIVO

Quinquênio de Referência: 13/05/2013 Ate 12/05/2018  
A Partir de: 01/03/2024 Até30/03/2024

**Processo N.:**

Nome: (131895/1) ELIZIANE NERIS VIEIRA  
Cargo/Função: (10300) POLICIAL PENAL  
Quinquênio de Referência: 11/08/2016 Ate 10/08/2021  
A Partir de: 01/09/2024 Até30/10/2024

**Processo N.:**

Nome: (131787/3) FABIO RICARDO CAVINA  
Cargo/Função: (10280) PROF.NIV.SUP.SIST.PENITENCIARIO  
Quinquênio de Referência: 17/09/2014 Ate 16/09/2019  
A Partir de: 12/08/2024 Até21/08/2024

**Processo N.:**

Nome: (233664/1) GISLENE BLINI CALLEJAS PEREIRA  
Cargo/Função: (5349) ANALISTA ADMINISTRATIVO L 10052  
Quinquênio de Referência: 13/05/2016 Ate 12/05/2021  
A Partir de: 16/10/2023 Até25/10/2023



**Processo N.:**

Nome: (233664/1) GISLENE BLINI CALLEJAS PEREIRA  
Cargo/Função: (5349) ANALISTA ADMINISTRATIVO L 10052  
Quinquênio de Referência: 13/05/2016 Ate 12/05/2021  
A Partir de: 22/01/2024 Até31/01/2024

**Processo N.:**

Nome: (233664/1) GISLENE BLINI CALLEJAS PEREIRA  
Cargo/Função: (5349) ANALISTA ADMINISTRATIVO L 10052  
Quinquênio de Referência: 13/05/2016 Ate 12/05/2021  
A Partir de: 01/02/2024 Até10/02/2024

**Processo N.:**

Nome: (233504/1) JENAINA MAJIORI CANABARRO  
Cargo/Função: (6052) TECNICO DESENV ECO SOC L 10177/14  
Quinquênio de Referência: 16/05/2016 Ate 15/05/2016  
A Partir de: 01/04/2024 Até30/04/2024

**Processo N.:**

Nome: (129288/2) JOAO MILHOMEM BORGES  
Cargo/Função: (10300) POLICIAL PENAL  
Quinquênio de Referência: 26/05/2013 Ate 25/05/2018  
A Partir de: 20/02/2024 Até29/02/2024

**Processo N.:**

Nome: (248051/1) JORGE HENRIQUE DE OLIVEIRA BARBOSA  
Cargo/Função: (10300) POLICIAL PENAL  
Quinquênio de Referência: 14/05/2018 Ate 13/05/2023  
A Partir de: 04/06/2024 Até03/07/2024

**Processo N.:**

Nome: (232170/1) JOSE GERALDO PESSOA VIEIRA  
Cargo/Função: (5349) ANALISTA ADMINISTRATIVO L 10052  
Quinquênio de Referência: 02/05/2016 Ate 01/05/2021  
A Partir de: 27/05/2024 Até05/06/2024

**Processo N.: SESP-CAP-2024/14345**

Nome: (233825/1) JULIO CESAR DA CRUZ BRITO  
Cargo/Função: (10300) POLICIAL PENAL  
Quinquênio de Referência: 08/06/2011 Ate 07/06/2016  
A Partir de: 18/01/2024 Até27/01/2024

**Processo N.:**

Nome: (233968/1) KENEDI SAIMONTON LOURES DE LAET  
Cargo/Função: (10300) POLICIAL PENAL  
Quinquênio de Referência: 06/06/2016 Ate 05/06/2021  
A Partir de: 01/05/2024 Até30/05/2024

**Processo N.:**

Nome: (248557/1) LEO MARCIO DA SILVA SANTOS  
Cargo/Função: (10300) POLICIAL PENAL  
Quinquênio de Referência: 20/05/2013 Ate 19/05/2018  
A Partir de: 02/03/2024 Até31/03/2024

**Processo N.:**

Nome: (124624/3) LUCIANO RODRIGO DA SILVA  
Cargo/Função: (10282) ASSIST.SIST.PENITENCIARIO  
Quinquênio de Referência: 10/12/2015 Ate 09/12/2020  
A Partir de: 19/02/2024 Até28/02/2024

**Processo N.:**

Nome: (142473/4) LUIZ CARLOS MARTINS DA SILVA  
Cargo/Função: (10300) POLICIAL PENAL  
Quinquênio de Referência: 13/06/2012 Ate 12/06/2017  
A Partir de: 16/03/2024 Até30/03/2024

**Processo N.:**

Nome: (115879/1) MARCO SILVA DE MIRANDA  
Cargo/Função: (10300) POLICIAL PENAL  
Quinquênio de Referência: 05/07/2014 Ate 04/07/2019  
A Partir de: 03/06/2024 Até01/08/2024

**Processo N.:**

Nome: (117541/1) MARIANGELA HASSE  
Cargo/Função: (10300) POLICIAL PENAL  
Quinquênio de Referência: 04/10/2009 Ate 03/10/2014  
A Partir de: 03/03/2024 Até01/04/2024

**Processo N.:**

Nome: (233384/1) NELSON LEITE DA SILVA  
Cargo/Função: (10300) POLICIAL PENAL  
Quinquênio de Referência: 11/05/2011 Ate 10/05/2016  
A Partir de: 01/03/2024 Até30/03/2024

**Processo N.:**

Nome: (251967/1) ODIRLEI CHEMPE  
Cargo/Função: (10300) POLICIAL PENAL  
Quinquênio de Referência: 17/12/2013 Ate 16/12/2018  
A Partir de: 17/03/2024 Até31/03/2024

**Processo N.:**

Nome: (206908/7) RIVELINO PEREIRA DE JESUS  
Cargo/Função: (10300) POLICIAL PENAL  
Quinquênio de Referência: 14/05/2013 Ate 13/05/2018  
A Partir de: 20/02/2024 Até29/02/2024

**Processo N.:**

Nome: (109858/2) RODRIGO DA CRUZ MATOS  
Cargo/Função: (10300) POLICIAL PENAL  
Quinquênio de Referência: 30/05/2011 Ate 29/05/2016  
A Partir de: 05/02/2024 Até14/02/2024

**Processo N.:**

Nome: (236866/1) ROGERIO OLIONI  
Cargo/Função: (10300) POLICIAL PENAL  
Quinquênio de Referência: 24/11/2011 Ate 23/11/2016  
A Partir de: 01/05/2024 Até30/05/2024

**Processo N.:**

Nome: (115921/1) WAGNER LUIZ DE SOUZA  
Cargo/Função: (10290) AGENTE SISTEMA PENITENC LC 423  
Quinquênio de Referência: 16/08/2009 Ate 15/08/2014  
A Partir de: 03/03/2022 Até01/04/2022

**Processo N.:**

Nome: (115921/1) WAGNER LUIZ DE SOUZA  
Cargo/Função: (10290) AGENTE SISTEMA PENITENC LC 423  
Quinquênio de Referência: 16/08/2009 Ate 15/08/2014  
A Partir de: 01/02/2022 Até02/03/2022

**PUBLICADA, REGISTRADA, CUMpra-SE.**

Cuiabá-MT, 09 de Fevereiro de 2024.  
CEL. PM César Augusto de Camargo Roveri  
Secretário de Estado de Segurança Pública

Protocolo 1541451

BOLETIM DE PESSOAL/SESP/00236/2024  
09/02/2024

DE:

O(A) Secretário de Estado de Segurança Pública no uso de suas atribuições que lhes são conferidas por lei,

Resolve: TORNAR SEM EFEITO

Evento: LICENCA PREMIO - GOZO

**Processo N.:**

Nome: (116792/3) ISRAEL OLIONI  
Cargo/Função: (10300) POLICIAL PENAL  
Quinquênio de Referência: 07/08/2012 Ate 06/08/2017  
A Partir de: 05/04/2024 Até03/07/2024

**PUBLICADA, REGISTRADA, CUMpra-SE.**

Cuiabá-MT, 09 de Fevereiro de 2024.  
CEL. PM César Augusto de Camargo Roveri  
Secretário de Estado de Segurança Pública

Protocolo 1541452

BOLETIM DE PESSOAL/SESP/00237/2024  
09/02/2024

DE:

O(A) Secretário de Estado de Segurança Pública no uso de suas atribuições que lhes são conferidas por lei,

Resolve: DEFERIR

Evento: GOZO LICENCA-PREMIO, JORNADA 50%

**Processo N.:**

Nome: (124624/3) LUCIANO RODRIGO DA SILVA  
Cargo/Função: (10282) ASSIST.SIST.PENITENCIARIO  
Quinquênio de Referência: 10/12/2015 Ate 09/12/2020  
A Partir de: 04/03/2024 Ate 02/05/24

**PUBLICADA, REGISTRADA, CUMpra-SE.**

Cuiabá-MT, 09 de Fevereiro de 2024.  
CEL. PM César Augusto de Camargo Roveri  
Secretário de Estado de Segurança Pública

Protocolo 1541453

BOLETIM DE PESSOAL/SESP/00238/2024  
09/02/2024

DE:

O(A) Secretário de Estado de Segurança Pública no uso de suas atribuições que lhes são conferidas por lei,

Resolve: RETIFICAR

Evento: GOZO LICENCA-PREMIO, JORNADA 50%

**Processo N.:**

Nome: (230055/1) AILTON GALDINO MOREIRA  
Cargo/Função: (8895) CABO LC 541/2014  
Quinquênio de Referência: 08/02/2011 Ate 07/02/2016  
A Partir de: 18/07/2023 Ate 15/09/23

**Processo N.:**

Nome: (131275/1) ALESSANDRA EROTILDES DA SILVA  
NASCIMENTO

Cargo/Função: (10300) POLICIAL PENAL  
Quinquênio de Referência: 16/05/2011 Ate 15/05/2016  
A Partir de: 02/04/2024 Ate 31/05/24

**Processo N.:**

Nome: (232817/1) FLAVIO JULLI DO ESPIRITO SANTO CERQUEIRA

Cargo/Função: (10300) POLICIAL PENAL  
Quinquênio de Referência: 09/06/2011 Ate 08/06/2016  
A Partir de: 01/06/2024 Ate 30/07/24

**Processo N.:**

Nome: (233108/1) LETICIA SILVA DO PRADO  
Cargo/Função: (10280) PROF.NIV.SUP.SIST.PENITENCIARIO  
Quinquênio de Referência: 09/05/2016 Ate 08/05/2021  
A Partir de: 17/06/2024 Ate 15/08/24  
PUBLICADA, REGISTRADA, CUMPRÁ-SE.

Cuiabá-MT, 09 de Fevereiro de 2024.  
CEL. PM César Augusto de Camargo Roveri  
Secretário de Estado de Segurança Pública

Protocolo 1541454

BOLETIM DE PESSOAL/SESP/00239/2024  
09/02/2024

DE:

O(A) Secretário de Estado de Segurança Pública no uso de suas atribuições que lhes são conferidas por lei,

Resolve: TORNAR SEM EFEITO  
Evento: GOZO LICENÇA-PREMIO, JORNADA 50%  
Processo N.:

Nome: (131275/1) ALESSANDRA EROTILDES DA SILVA  
NASCIMENTO  
Cargo/Função: (10300) POLICIAL PENAL  
Quinquênio de Referência: 16/05/2011 Ate 15/05/2016  
A Partir de: 02/02/2024 Ate 01/04/24  
PUBLICADA, REGISTRADA, CUMPRÁ-SE.

Cuiabá-MT, 09 de Fevereiro de 2024.  
CEL. PM César Augusto de Camargo Roveri  
Secretário de Estado de Segurança Pública

Protocolo 1541455

BOLETIM DE PESSOAL/SESP/00240/2024  
09/02/2024

DE:

O(A) Secretário de Estado de Segurança Pública no uso de suas atribuições que lhes são conferidas por lei,

Resolve: RETIFICAR  
Evento: Adicional de Insalubridade LC 502

**Processo N.:**

Nome: (122662/1) ADRIANA CARLA DE FIGUEIREDO  
Cargo/Função: (10300) POLICIAL PENAL  
Un. Adm: (162868) DIR DE CADEIA PUBLICA DE ALTO  
ARAGUAIA  
A Partir de: 14/02/2024 Até

PUBLICADA, REGISTRADA, CUMPRÁ-SE.

Cuiabá-MT, 09 de Fevereiro de 2024.  
CEL. PM César Augusto de Camargo Roveri  
Secretário de Estado de Segurança Pública

Protocolo 1541456

**PJC****POLÍCIA JUDICIÁRIA CIVIL**

PORTARIA/PJC/00026/2024

DE: 09/02/2024

O(A) Delegada Geral da Polícia Judiciária Civil no uso de suas atribuições que lhes são conferidas por lei,

Resolve: CESSAR  
Evento: AFAST. POR MOTIVO DE PRISAO FLAGRANTE OU PREVENTIVA COM ONUS

**Processo N.:**

Nome: (52117/2) LUISMAR CASTRILLON RAMOS  
Cargo/Função: (9175) INVESTIGADOR DE POLICIA/LC344/407  
Un. Adm: (133698) DEL ESP DA CRIANCA E DO ADOLESCENTE  
CACERES  
A Partir de: 16/08/2022 Até 16/03/2023

PUBLICADA, REGISTRADA, CUMPRÁ-SE.  
Cuiabá-MT, 09 de Fevereiro de 2024.  
Daniela Silveira Maidel  
Delegada Geral da Polícia Judiciária Civil

Protocolo 1541179

BOLETIM DE PESSOAL/PJC/00127/2024  
09/02/2024

DE:

O(A) Delegada Geral da Polícia Judiciária Civil no uso de suas atribuições que lhes são conferidas por lei,

Resolve: CONCEDER  
Evento: ADICIONAL NOTURNO

**Processo N.:**

Nome: (35640/1) ADEIVALDO REZENDE DA SILVA  
Cargo/Função: (9175) INVESTIGADOR DE POLICIA/LC344/407  
Un. Adm: (133469) DEL DE POLICIA DE ALTO GARCAS  
A Partir de: 01/01/2024 Até 01/01/2024  
Quantidade: 80 horas

**Processo N.:**

Nome: (234450/1) ADOLFO RESENDE CARVALHO  
Cargo/Função: (9200) ESCRIVAO DE POLICIA/LC318/407  
Un. Adm: (222305) CENTRAL DE FLAGRANTES DE CUIABA  
PLANTAO  
A Partir de: 01/01/2024 Até 01/01/2024  
Quantidade: 80 horas

**Processo N.:**

Nome: (229705/2) ADRIANO MATIAS DA SILVA  
Cargo/Função: (9175) INVESTIGADOR DE POLICIA/LC344/407  
Un. Adm: (154784) DEL DE POLICIA DE RIBEIRAO  
CASCALHEIRA  
A Partir de: 01/01/2024 Até 01/01/2024  
Quantidade: 80 horas

**Processo N.:**

Nome: (58580/2) ALCINDO RODRIGUES DA SILVA  
Cargo/Função: (11606) DGA-6 SERVIDOR  
Un. Adm: (154717) CORREG AUXILIAR DA POLICIA JUDICIARIA  
CIVIL  
A Partir de: 06/01/2024 Até 06/01/2024  
Quantidade: 56 horas

**Processo N.:**

Nome: (103799/2) ALCIR GONCALVES DE ARAUJO  
Cargo/Função: (9175) INVESTIGADOR DE POLICIA/LC344/407  
Un. Adm: (134171) DEL DE POLICIA DE JACIARA  
A Partir de: 02/01/2024 Até 02/01/2024  
Quantidade: 80 horas

**Processo N.:**

Nome: (137172/1) ALESSANDRO DA MATA ARAUJO  
Cargo/Função: (9175) INVESTIGADOR DE POLICIA/LC344/407  
Un. Adm: (154733) DEL DE POLICIA DE AGUA BOA  
A Partir de: 01/01/2024 Até 01/01/2024  
Quantidade: 56 horas

**Processo N.:**

Nome: (259614/1) ALEX MACHADO MENDES  
Cargo/Função: (9175) INVESTIGADOR DE POLICIA/LC344/407  
Un. Adm: (133809) DEL DE POLICIA DE NOVA MUTUM  
A Partir de: 02/01/2024 Até 02/01/2024  
Quantidade: 80 horas

**Processo N.:**

Nome: (234380/1) ALEX MARCANTE ALENCASTRO  
Cargo/Função: (11592) DGA-5 SERVIDOR  
Un. Adm: (163783) COORD DE BIBLIOTECA  
A Partir de: 01/01/2024 Até 01/01/2024  
Quantidade: 80 horas

**Processo N.:**

Nome: (327070/1) ALINE COSTA DA SILVA JACOB  
Cargo/Função: (9200) ESCRIVAO DE POLICIA/LC318/407  
Un. Adm: (134678) DEL DE POLICIA DE CAMPO NOVO DOS

**PARECIS**

A Partir de: 01/01/2024 Até 01/01/2024  
Quantidade: 80 horas

**Processo N.:**

Nome: (259702/1) AMANDA GRIS CORREIA  
Cargo/Função: (9175) INVESTIGADOR DE POLICIA/LC344/407  
Un. Adm: (133361) DEL DE POLICIA DE ALTA FLORESTA  
A Partir de: 02/01/2024 Até 02/01/2024  
Quantidade: 80 horas

**Processo N.:**

Nome: (23872/1) AMANDO MARANHÃO DE SA JUNIOR  
Cargo/Função: (9175) INVESTIGADOR DE POLICIA/LC344/407  
Un. Adm: (222313) PLANTAO DE ATEND VITIMAS DE VIOLENCIA

**DOM E SEXUAL**

A Partir de: 02/01/2024 Até 02/01/2024  
Quantidade: 80 horas

**Processo N.:**

Nome: (92200/1) AMILTON DOS SANTOS MACHADO  
Cargo/Função: (9200) ESCRIVAO DE POLICIA/LC318/407  
Un. Adm: (131865) CORREG GERAL DA POLICIA JUDICIARIA

**CIVIL**

A Partir de: 01/01/2024 Até 01/01/2024  
Quantidade: 80 horas

**Processo N.:**

Nome: (136271/1) ANA CARLA DE SOUZA FIGUEIREDO  
Cargo/Função: (9175) INVESTIGADOR DE POLICIA/LC344/407  
Un. Adm: (164356) GER DE COMBATE AO CRIME ORGANIZADO  
A Partir de: 15/01/2024 Até 15/01/2024  
Quantidade: 40 horas

**Processo N.:**

Nome: (118836/2) ANA PAULA ALVES SILVA LOPES  
Cargo/Função: (9200) ESCRIVAO DE POLICIA/LC318/407  
Un. Adm: (173720) COORD DE PLANEJAMENTO OPERACIONAL  
A Partir de: 01/01/2024 Até 01/01/2024  
Quantidade: 80 horas

**Processo N.:**

Nome: (259613/1) ANA PAULA NASCENTE MATIAS  
Cargo/Função: (11665) FUNCAO DGA 10 LC/266  
Un. Adm: (177369) DEL DE POLICIA DE PORTO ALEGRE DO

**NORTE**

A Partir de: 01/01/2024 Até 01/01/2024  
Quantidade: 80 horas

**Processo N.:**

Nome: (203374/2) ANDERSON JOSE DA SILVA  
Cargo/Função: (9175) INVESTIGADOR DE POLICIA/LC344/407  
Un. Adm: (177369) DEL DE POLICIA DE PORTO ALEGRE DO

**NORTE**

A Partir de: 04/01/2024 Até 04/01/2024  
Quantidade: 80 horas

**Processo N.:**

Nome: (203541/1) ANDERSON PEREIRA  
Cargo/Função: (11665) FUNCAO DGA 10 LC/266  
Un. Adm: (131865) CORREG GERAL DA POLICIA JUDICIARIA

**CIVIL**

A Partir de: 22/01/2024 Até 22/01/2024  
Quantidade: 40 horas

**Processo N.:**

Nome: (114501/4) ANDRE LUIS MOLINA  
Cargo/Função: (9175) INVESTIGADOR DE POLICIA/LC344/407  
Un. Adm: (134635) DEL DE POLICIA DE BARRA DO BUGRES  
A Partir de: 01/01/2024 Até 01/01/2024  
Quantidade: 56 horas

**Processo N.:**

Nome: (268197/1) ANDRESSA MIRELLI MONCALE  
Cargo/Função: (9200) ESCRIVAO DE POLICIA/LC318/407  
Un. Adm: (212849) 1 DEL DE POLICIA DE VARZEA GRANDE  
A Partir de: 02/01/2024 Até 02/01/2024  
Quantidade: 80 horas

**Processo N.:**

Nome: (136267/1) ANGELICA DUARTE DE ASSIS MACEDO  
Cargo/Função: (9175) INVESTIGADOR DE POLICIA/LC344/407  
Un. Adm: (222313) PLANTAO DE ATEND VITIMAS DE VIOLENCIA

**DOM E SEXUAL**

A Partir de: 03/01/2024 Até 03/01/2024  
Quantidade: 80 horas

**Processo N.:**

Nome: (137201/1) ANGIELLY LOPES RUAS  
Cargo/Função: (11665) FUNCAO DGA 10 LC/266  
Un. Adm: (133469) DEL DE POLICIA DE ALTO GARCAS  
A Partir de: 17/01/2024 Até 17/01/2024  
Quantidade: 48 horas

**Processo N.:**

Nome: (259723/1) ARAMIS TAKE MARIA DA CONCEICAO  
Cargo/Função: (9175) INVESTIGADOR DE POLICIA/LC344/407  
Un. Adm: (173711) GER DE CAPTACAO ANALISE E DIFUSAO DE

**DADOS**

A Partir de: 03/01/2024 Até 03/01/2024  
Quantidade: 80 horas

**Processo N.:**

Nome: (95882/1) ARAO PEDRO CAMPOS MARTINS  
Cargo/Função: (9175) INVESTIGADOR DE POLICIA/LC344/407  
Un. Adm: (173681) GER DE MANUTENCAO APOIO

**DESENVOLVIMETNO PROJETOS**

A Partir de: 03/01/2024 Até 03/01/2024  
Quantidade: 80 horas

**Processo N.:**

Nome: (97603/1) ARNALDO DE ALMEIDA CARDOSO  
Cargo/Função: (9175) INVESTIGADOR DE POLICIA/LC344/407  
Un. Adm: (134597) DEL REGIONAL DE TANGARA DA SERRA

A Partir de: 01/01/2024 Até 01/01/2024  
Quantidade: 48 horas

**Processo N.:**

Nome: (259600/1) AURELIO MENDANHA DA SILVA  
Cargo/Função: (9175) INVESTIGADOR DE POLICIA/LC344/407  
Un. Adm: (154733) DEL DE POLICIA DE AGUA BOA

A Partir de: 04/01/2024 Até 04/01/2024  
Quantidade: 32 horas

**Processo N.:**

Nome: (24894/1) BENEDITO VIRTES PEREIRA  
Cargo/Função: (9175) INVESTIGADOR DE POLICIA/LC344/407  
Un. Adm: (212814) 3 DEL DE POLICIA DE CUIABA

A Partir de: 01/01/2024 Até 01/01/2024  
Quantidade: 80 horas

**Processo N.:**

Nome: (92186/1) BRAULIO CUNHA JUNQUEIRA  
Cargo/Função: (2348) DELEGADO DE POLICIA  
Un. Adm: (134392) DEL REGIONAL DE SINOP

A Partir de: 03/01/2024 Até 03/01/2024  
Quantidade: 80 horas

**Processo N.:**

Nome: (229719/2) BRUNO ANTONIO GOMES BARBOSA DIAS  
Cargo/Função: (9175) INVESTIGADOR DE POLICIA/LC344/407  
Un. Adm: (154733) DEL DE POLICIA DE AGUA BOA

A Partir de: 02/01/2024 Até 02/01/2024  
Quantidade: 80 horas



**Processo N.:**

Nome: (299335/1) BRUNO GOMES BORGES  
Cargo/Função: (11606) DGA-6 SERVIDOR  
Un. Adm: (193623) DEL REGIONAL DE VILA RICA  
A Partir de: 04/01/2024 Até 04/01/2024  
Quantidade: 80 horas

**Processo N.:**

Nome: (259687/1) CAIO LEONE MOREIRA DA SILVA  
Cargo/Função: (9200) ESCRIVAO DE POLICIA/LC318/407  
Un. Adm: (133361) DEL DE POLICIA DE ALTA FLORESTA  
A Partir de: 02/01/2024 Até 02/01/2024  
Quantidade: 80 horas

**Processo N.:**

Nome: (136229/1) CARINA ALVARENGA DE REZENDE PEIXOTO  
Cargo/Função: (9200) ESCRIVAO DE POLICIA/LC318/407  
Un. Adm: (133442) DEL DE POLICIA DE ALTO ARAGUAIA  
A Partir de: 06/01/2024 Até 06/01/2024  
Quantidade: 80 horas

**Processo N.:**

Nome: (115906/3) CARLA EVANGELISTA LINDENBERG NOGUEIRA  
Cargo/Função: (2348) DELEGADO DE POLICIA  
Un. Adm: (222313) PLANTAO DE ATEND VITIMAS DE VIOLENCIA  
DOM E SEXUAL  
A Partir de: 01/01/2024 Até 01/01/2024  
Quantidade: 80 horas

**Processo N.:**

Nome: (28754/1) CARLOS AUGUSTO PINTO RAMALHO DOS SANTOS  
Cargo/Função: (9200) ESCRIVAO DE POLICIA/LC318/407  
Un. Adm: (176915) DEL REGIONAL DE VARZEA GRANDE  
A Partir de: 01/01/2024 Até 01/01/2024  
Quantidade: 80 horas

**Processo N.:**

Nome: (259710/1) CARLOS HENRIQUE PINHEIRO ANTUNES  
Cargo/Função: (9175) INVESTIGADOR DE POLICIA/LC344/407  
Un. Adm: (212814) 3 DEL DE POLICIA DE CUIABA  
A Partir de: 05/01/2024 Até 05/01/2024  
Quantidade: 80 horas

**Processo N.:**

Nome: (234274/1) CECILIA BASTOS MONGE  
Cargo/Função: (9200) ESCRIVAO DE POLICIA/LC318/407  
Un. Adm: (131865) CORREG GERAL DA POLICIA JUDICIARIA  
CIVIL  
A Partir de: 15/01/2024 Até 15/01/2024  
Quantidade: 56 horas

**Processo N.:**

Nome: (203459/1) CELIO FERREIRA DE CARVALHO  
Cargo/Função: (9175) INVESTIGADOR DE POLICIA/LC344/407  
Un. Adm: (222313) PLANTAO DE ATEND VITIMAS DE VIOLENCIA  
DOM E SEXUAL  
A Partir de: 02/01/2024 Até 02/01/2024  
Quantidade: 80 horas

**Processo N.:**

Nome: (68849/17) CELSO CARLOS DA SILVA LARA  
Cargo/Função: (9175) INVESTIGADOR DE POLICIA/LC344/407  
Un. Adm: (164119) COORD DE DESENVOLVIMENTO  
INSTITUCIONAL  
A Partir de: 02/01/2024 Até 02/01/2024  
Quantidade: 56 horas

**Processo N.:**

Nome: (268108/1) CHAIANNE GLEICA FONSECA SOARES  
Cargo/Função: (9175) INVESTIGADOR DE POLICIA/LC344/407  
Un. Adm: (164224) DIR DE INTELIGENCIA  
A Partir de: 03/01/2024 Até 03/01/2024  
Quantidade: 80 horas

**Processo N.:**

Nome: (58146/2) CLAUDIO PEREIRA DOURADO  
Cargo/Função: (9200) ESCRIVAO DE POLICIA/LC318/407  
Un. Adm: (133361) DEL DE POLICIA DE ALTA FLORESTA  
A Partir de: 02/01/2024 Até 02/01/2024  
Quantidade: 80 horas

**Processo N.:**

Nome: (92123/1) CLAYLTON DE SOUZA PENHA  
Cargo/Função: (9175) INVESTIGADOR DE POLICIA/LC344/407  
Un. Adm: (173711) GER DE CAPTACAO ANALISE E DIFUSAO DE  
DADOS  
A Partir de: 04/01/2024 Até 04/01/2024  
Quantidade: 40 horas

**Processo N.:**

Nome: (92158/1) CLEBIO CORREIA DE MELO JUNIOR  
Cargo/Função: (9175) INVESTIGADOR DE POLICIA/LC344/407  
Un. Adm: (177725) DEL DE POLICIA DE CAMPO VERDE  
A Partir de: 01/01/2024 Até 01/01/2024  
Quantidade: 80 horas

**Processo N.:**

Nome: (105030/8) CLEIDIANE GOMES SETUBAL  
Cargo/Função: (11665) FUNCAO DGA 10 LC/266  
Un. Adm: (133442) DEL DE POLICIA DE ALTO ARAGUAIA  
A Partir de: 02/01/2024 Até 02/01/2024  
Quantidade: 16 horas

**Processo N.:**

Nome: (110830/2) CLEITON DE SOUZA JACOBINA  
Cargo/Função: (11665) FUNCAO DGA 10 LC/266  
Un. Adm: (133442) DEL DE POLICIA DE ALTO ARAGUAIA  
A Partir de: 07/01/2024 Até 07/01/2024  
Quantidade: 80 horas

**Processo N.:**

Nome: (259661/1) CLEUBER GONCALVES DA SILVA FILHO  
Cargo/Função: (9175) INVESTIGADOR DE POLICIA/LC344/407  
Un. Adm: (177342) DEL DE POLICIA DE CONFRESA  
A Partir de: 03/01/2024 Até 03/01/2024  
Quantidade: 80 horas

**Processo N.:**

Nome: (108188/1) CLEUSAIR APARECIDA FERREIRA BARBOSA ANIBAL  
Cargo/Função: (9175) INVESTIGADOR DE POLICIA/LC344/407  
Un. Adm: (134597) DEL REGIONAL DE TANGARA DA SERRA  
A Partir de: 01/01/2024 Até 01/01/2024  
Quantidade: 80 horas

**Processo N.:**

Nome: (124888/2) CRISTIANA VELOSO OLIVEIRA  
Cargo/Função: (9175) INVESTIGADOR DE POLICIA/LC344/407  
Un. Adm: (154750) DEL DE POLICIA DE NOVA XAVANTINA  
A Partir de: 02/01/2024 Até 02/01/2024  
Quantidade: 80 horas

**Processo N.:**

Nome: (132854/2) CRISTIANE DE LUQUE FRANCO  
Cargo/Função: (9175) INVESTIGADOR DE POLICIA/LC344/407  
Un. Adm: (134597) DEL REGIONAL DE TANGARA DA SERRA  
A Partir de: 01/01/2024 Até 01/01/2024  
Quantidade: 80 horas

**Processo N.:**

Nome: (259655/1) CRISTIANNE MARIA DEMICHELI  
Cargo/Função: (11665) FUNCAO DGA 10 LC/266  
Un. Adm: (133850) DEL DE POLICIA DE ARIPUANA  
A Partir de: 01/01/2024 Até 01/01/2024  
Quantidade: 80 horas

**Processo N.:**

Nome: (97333/1) CRISTOVAO GOMES PEIXOTO  
Cargo/Função: (9175) INVESTIGADOR DE POLICIA/LC344/407  
Un. Adm: (133442) DEL DE POLICIA DE ALTO ARAGUAIA  
A Partir de: 02/01/2024 Até 02/01/2024  
Quantidade: 80 horas

**Processo N.:**

Nome: (222353/12) DAIANE CRISTINA DOS SANTOS SILVA TONDATTO FERRAZ  
Cargo/Função: (9175) INVESTIGADOR DE POLICIA/LC344/407  
Un. Adm: (222313) PLANTAO DE ATEND VITIMAS DE VIOLENCIA  
DOM E SEXUAL  
A Partir de: 01/01/2024 Até 01/01/2024  
Quantidade: 80 horas

**Processo N.:**

Nome: (108994/2) DANIEL MAIA SANTOS  
Cargo/Função: (9175) INVESTIGADOR DE POLICIA/LC344/407  
Un. Adm: (133442) DEL DE POLICIA DE ALTO ARAGUAIA  
A Partir de: 01/01/2024 Até 01/01/2024  
Quantidade: 80 horas

**Processo N.:**

Nome: (252018/1) DANIEL SANTOS NERY  
Cargo/Função: (11592) DGA-5 SERVIDOR  
Un. Adm: (164232) COORD DE INTELIGENCIA  
A Partir de: 02/01/2024 Até 02/01/2024  
Quantidade: 80 horas

**Processo N.:**

Nome: (88775/2) DANIEL SILVA DE OLIVEIRA  
Cargo/Função: (9175) INVESTIGADOR DE POLICIA/LC344/407  
Un. Adm: (222313) PLANTAO DE ATEND VITIMAS DE VIOLENCIA  
DOM E SEXUAL  
A Partir de: 01/01/2024 Até 01/01/2024  
Quantidade: 80 horas

**Processo N.:**

Nome: (259664/1) DANIEL SILVA RIBEIRO  
Cargo/Função: (9175) INVESTIGADOR DE POLICIA/LC344/407  
Un. Adm: (173711) GER DE CAPTACAO ANALISE E DIFUSAO DE  
DADOS  
A Partir de: 02/01/2024 Até 02/01/2024  
Quantidade: 80 horas

**Processo N.:**

Nome: (232402/2) DANIELA CAMINSKI  
Cargo/Função: (9200) ESCRIVAO DE POLICIA/LC318/407  
Un. Adm: (131997) ACAD DE POLICIA JUDICIARIA CIVIL  
A Partir de: 03/01/2024 Até 03/01/2024  
Quantidade: 80 horas

**Processo N.:**

Nome: (139920/2) DANIELLY CRISTINA D AVILA BARROS DIAS  
Cargo/Função: (9175) INVESTIGADOR DE POLICIA/LC344/407  
Un. Adm: (163864) GER DE ENSINO  
A Partir de: 03/01/2024 Até 03/01/2024  
Quantidade: 32 horas

**Processo N.:**

Nome: (259673/1) DANILO ALVES RODRIGUES  
Cargo/Função: (9175) INVESTIGADOR DE POLICIA/LC344/407  
Un. Adm: (176818) DEL REG DE CUIABA  
A Partir de: 01/01/2024 Até 01/01/2024  
Quantidade: 80 horas

**Processo N.:**

Nome: (309002/1) DANILO RODRIGUES BARBOSA  
Cargo/Função: (4360) DELEGADO DE POLICIA SUBST  
LC575/2016  
Un. Adm: (154733) DEL DE POLICIA DE AGUA BOA  
A Partir de: 02/01/2024 Até 02/01/2024  
Quantidade: 40 horas

**Processo N.:**

Nome: (108250/1) DANY ELSON PEREIRA DE MORAES  
Cargo/Função: (9175) INVESTIGADOR DE POLICIA/LC344/407  
Un. Adm: (133345) DIR DA POLICIA JUDICIARIA CIVIL DO  
INTERIOR  
A Partir de: 03/01/2024 Até 03/01/2024  
Quantidade: 80 horas

**Processo N.:**

Nome: (309512/1) DARIO FERREIRA  
Cargo/Função: (4360) DELEGADO DE POLICIA SUBST  
LC575/2016  
Un. Adm: (177504) DEL DE POLICIA DE ALTO BOA VISTA  
A Partir de: 01/01/2024 Até 01/01/2024  
Quantidade: 80 horas

**Processo N.:**

Nome: (118937/2) DAVI ALVES COELHO NETO  
Cargo/Função: (9175) INVESTIGADOR DE POLICIA/LC344/407  
Un. Adm: (133450) DEL DE POLICIA DE ALTO TAQUARI  
A Partir de: 01/01/2024 Até 01/01/2024  
Quantidade: 80 horas

**Processo N.:**

Nome: (327251/1) DAVI ALVES DOS REIS OLIVEIRA  
Cargo/Função: (9175) INVESTIGADOR DE POLICIA/LC344/407  
Un. Adm: (177504) DEL DE POLICIA DE ALTO BOA VISTA  
A Partir de: 01/01/2024 Até 01/01/2024  
Quantidade: 80 horas

**Processo N.:**

Nome: (268006/1) DHEYNNY DE MELO CARVALHO  
Cargo/Função: (9175) INVESTIGADOR DE POLICIA/LC344/407  
Un. Adm: (154733) DEL DE POLICIA DE AGUA BOA  
A Partir de: 01/01/2024 Até 01/01/2024  
Quantidade: 80 horas

**Processo N.:**

Nome: (234323/1) DHIEGO DE MATOS RIBAS  
Cargo/Função: (9175) INVESTIGADOR DE POLICIA/LC344/407  
Un. Adm: (212814) 3 DEL DE POLICIA DE CUIABA  
A Partir de: 02/01/2024 Até 02/01/2024  
Quantidade: 80 horas

**Processo N.:**

Nome: (259691/1) DIONEISSON DOS REIS BARBOSA  
Cargo/Função: (9175) INVESTIGADOR DE POLICIA/LC344/407  
Un. Adm: (154733) DEL DE POLICIA DE AGUA BOA  
A Partir de: 02/01/2024 Até 02/01/2024  
Quantidade: 80 horas

**Processo N.:**

Nome: (92177/1) DIVINA APARECIDA VIEIRA MARTINS DA SILVA  
Cargo/Função: (2348) DELEGADO DE POLICIA  
Un. Adm: (222313) PLANTAO DE ATEND VITIMAS DE VIOLENCIA  
DOM E SEXUAL  
A Partir de: 02/01/2024 Até 02/01/2024  
Quantidade: 56 horas

**Processo N.:**

Nome: (328956/1) DIVO ALEXANDRE SOARES ROCHA  
Cargo/Função: (9175) INVESTIGADOR DE POLICIA/LC344/407  
Un. Adm: (133850) DEL DE POLICIA DE ARIPUANA  
A Partir de: 02/01/2024 Até 02/01/2024  
Quantidade: 80 horas

**Processo N.:**

Nome: (74605/25) DJALMA RODRIGUES FERREIRA  
Cargo/Função: (9175) INVESTIGADOR DE POLICIA/LC344/407  
Un. Adm: (154741) DEL DE POLICIA DE CAMPINAPOLIS  
A Partir de: 01/01/2024 Até 01/01/2024  
Quantidade: 80 horas

**Processo N.:**

Nome: (268014/1) DOUGLAS DA SILVA SALES  
Cargo/Função: (9175) INVESTIGADOR DE POLICIA/LC344/407  
Un. Adm: (173711) GER DE CAPTACAO ANALISE E DIFUSAO DE  
DADOS  
A Partir de: 03/01/2024 Até 03/01/2024  
Quantidade: 80 horas

**Processo N.:**

Nome: (97488/1) EDEMIRSON SANTIAGO SILVA CAMPOS  
Cargo/Função: (9175) INVESTIGADOR DE POLICIA/LC344/407  
Un. Adm: (176915) DEL REGIONAL DE VARZEA GRANDE  
A Partir de: 16/01/2024 Até 16/01/2024  
Quantidade: 32 horas

**Processo N.:**

Nome: (38578/2) EDILSON TAPAJOS DE LIMA  
Cargo/Função: (9175) INVESTIGADOR DE POLICIA/LC344/407  
Un. Adm: (176915) DEL REGIONAL DE VARZEA GRANDE  
A Partir de: 05/01/2024 Até 05/01/2024  
Quantidade: 80 horas

**Processo N.:**

Nome: (106509/12) EDINALVA DE JESUS SILVA  
Cargo/Função: (9175) INVESTIGADOR DE POLICIA/LC344/407  
Un. Adm: (134597) DEL REGIONAL DE TANGARA DA SERRA  
A Partir de: 01/01/2024 Até 01/01/2024  
Quantidade: 80 horas

**Processo N.:**

Nome: (203811/1) EDMIR SOARES DE SENA  
Cargo/Função: (9175) INVESTIGADOR DE POLICIA/LC344/407  
Un. Adm: (173711) GER DE CAPTACAO ANALISE E DIFUSAO DE

**DADOS**

A Partir de: 03/01/2024 Até 03/01/2024  
Quantidade: 16 horas

**Processo N.:**

Nome: (137178/1) EDSON HIROAKI TUTIYA  
Cargo/Função: (9175) INVESTIGADOR DE POLICIA/LC344/407  
Un. Adm: (177725) DEL DE POLICIA DE CAMPO VERDE

A Partir de: 02/01/2024 Até 02/01/2024  
Quantidade: 80 horas

**Processo N.:**

Nome: (75876/3) EDUARDO PENNO  
Cargo/Função: (9175) INVESTIGADOR DE POLICIA/LC344/407  
Un. Adm: (177504) DEL DE POLICIA DE ALTO BOA VISTA

A Partir de: 02/01/2024 Até 02/01/2024  
Quantidade: 80 horas

**Processo N.:**

Nome: (95766/1) EDZON LUIZ LACERDA JUNIOR  
Cargo/Função: (9175) INVESTIGADOR DE POLICIA/LC344/407  
Un. Adm: (133361) DEL DE POLICIA DE ALTA FLORESTA

A Partir de: 02/01/2024 Até 02/01/2024  
Quantidade: 80 horas

**Processo N.:**

Nome: (232069/2) ELAINE CRISTINA DE OLIVEIRA  
Cargo/Função: (9200) ESCRIVAO DE POLICIA/LC318/407  
Un. Adm: (133469) DEL DE POLICIA DE ALTO GARCAS

A Partir de: 02/01/2024 Até 02/01/2024  
Quantidade: 80 horas

**Processo N.:**

Nome: (109769/6) ELAINE LEME BATISTA ARAUJO  
Cargo/Função: (11665) FUNCAO DGA 10 LC/266  
Un. Adm: (154733) DEL DE POLICIA DE AGUA BOA

A Partir de: 02/01/2024 Até 02/01/2024  
Quantidade: 40 horas

**Processo N.:**

Nome: (268164/1) ELGA REZENDE SOSTER PESSOA  
Cargo/Função: (9175) INVESTIGADOR DE POLICIA/LC344/407  
Un. Adm: (222313) PLANTAO DE ATEND VITIMAS DE VIOLENCIA

**DOM E SEXUAL**

A Partir de: 02/01/2024 Até 02/01/2024  
Quantidade: 80 horas

**Processo N.:**

Nome: (213603/3) ELIAS BUENO DE SOUZA  
Cargo/Função: (9175) INVESTIGADOR DE POLICIA/LC344/407  
Un. Adm: (154750) DEL DE POLICIA DE NOVA XAVANTINA

A Partir de: 03/01/2024 Até 03/01/2024  
Quantidade: 80 horas

**Processo N.:**

Nome: (78308/7) ELISANGELA MIRANDA BERIGO  
Cargo/Função: (9175) INVESTIGADOR DE POLICIA/LC344/407  
Un. Adm: (133442) DEL DE POLICIA DE ALTO ARAGUAIA

A Partir de: 01/01/2024 Até 01/01/2024  
Quantidade: 80 horas

**Processo N.:**

Nome: (134909/6) ELISSANIO VAZ SANTOS  
Cargo/Função: (9175) INVESTIGADOR DE POLICIA/LC344/407  
Un. Adm: (222313) PLANTAO DE ATEND VITIMAS DE VIOLENCIA

**DOM E SEXUAL**

A Partir de: 01/01/2024 Até 01/01/2024  
Quantidade: 80 horas

**Processo N.:**

Nome: (97469/1) EMERSON CAMOLESI GOMES  
Cargo/Função: (9175) INVESTIGADOR DE POLICIA/LC344/407  
Un. Adm: (173681) GER DE MANUTENCAO APOIO

**DESENVOLVIMETNO PROJETOS**

A Partir de: 01/01/2024 Até 01/01/2024  
Quantidade: 80 horas

**Processo N.:**

Nome: (95826/1) EMILSON ORMOND SOUZA  
Cargo/Função: (9175) INVESTIGADOR DE POLICIA/LC344/407  
Un. Adm: (134678) DEL DE POLICIA DE CAMPO NOVO DOS

**PARECIS**

A Partir de: 02/01/2024 Até 02/01/2024  
Quantidade: 80 horas

**Processo N.:**

Nome: (107700/7) ERASMO AQUINO DOS SANTOS  
Cargo/Função: (9200) ESCRIVAO DE POLICIA/LC318/407  
Un. Adm: (164100) DIR DE EXECUCAO ESTRATEGICA

A Partir de: 21/01/2024 Até 21/01/2024  
Quantidade: 32 horas

**Processo N.:**

Nome: (201062/9) ERASMO MATEUS DA SILVA  
Cargo/Função: (9175) INVESTIGADOR DE POLICIA/LC344/407  
Un. Adm: (134597) DEL REGIONAL DE TANGARA DA SERRA

A Partir de: 03/01/2024 Até 03/01/2024  
Quantidade: 80 horas

**Processo N.:**

Nome: (203359/1) ERIKA CRISTINA SILVA  
Cargo/Função: (9175) INVESTIGADOR DE POLICIA/LC344/407  
Un. Adm: (154750) DEL DE POLICIA DE NOVA XAVANTINA

A Partir de: 01/01/2024 Até 01/01/2024  
Quantidade: 80 horas

**Processo N.:**

Nome: (259707/1) EVANDRO ROSA DOS SANTOS  
Cargo/Função: (9175) INVESTIGADOR DE POLICIA/LC344/407  
Un. Adm: (154733) DEL DE POLICIA DE AGUA BOA

A Partir de: 03/01/2024 Até 03/01/2024  
Quantidade: 80 horas

**Processo N.:**

Nome: (99381/2) EVERALDO DA COSTA NEVES  
Cargo/Função: (11665) FUNCAO DGA 10 LC/266  
Un. Adm: (164119) COORD DE DESENVOLVIMENTO

**INSTITUCIONAL**

A Partir de: 03/01/2024 Até 03/01/2024  
Quantidade: 80 horas

**Processo N.:**

Nome: (97321/1) FABIENE DA SILVA TOLEDO  
Cargo/Função: (9200) ESCRIVAO DE POLICIA/LC318/407  
Un. Adm: (222313) PLANTAO DE ATEND VITIMAS DE VIOLENCIA

**DOM E SEXUAL**

A Partir de: 01/01/2024 Até 01/01/2024  
Quantidade: 80 horas

**Processo N.:**

Nome: (327189/1) FABIO NUNES COELHO  
Cargo/Função: (9175) INVESTIGADOR DE POLICIA/LC344/407  
Un. Adm: (133850) DEL DE POLICIA DE ARIPUANA

A Partir de: 01/01/2024 Até 01/01/2024  
Quantidade: 80 horas

**Processo N.:**

Nome: (307156/1) FABRICIO GARCIA HENRIQUES  
Cargo/Função: (4360) DELEGADO DE POLICIA SUBST  
LC575/2016

Un. Adm: (133620) DEL DE POLICIA DE ARAPUTANGA  
A Partir de: 03/01/2024 Até 03/01/2024  
Quantidade: 80 horas

**Processo N.:**

Nome: (259716/1) FELICIANA MOTA DOS SANTOS  
Cargo/Função: (9175) INVESTIGADOR DE POLICIA/LC344/407  
Un. Adm: (131865) CORREG GERAL DA POLICIA JUDICIARIA

**CIVIL**

A Partir de: 01/01/2024 Até 01/01/2024  
Quantidade: 40 horas

**Processo N.:**

Nome: (97490/1) FERNANDA QUEIROZ SILVA FREDERICO  
Cargo/Função: (9200) ESCRIVAO DE POLICIA/LC318/407  
Un. Adm: (133345) DIR DA POLICIA JUDICIARIA CIVIL DO

**INTERIOR**

A Partir de: 01/01/2024 Até 01/01/2024  
Quantidade: 32 horas



**Processo N.:**

Nome: (200769/9) FERNANDA TAUFMANN DA SILVA  
Cargo/Função: (9200) ESCRIVAO DE POLICIA/LC318/407  
Un. Adm: (133361) DEL DE POLICIA DE ALTA FLORESTA  
A Partir de: 02/01/2024 Até 02/01/2024  
Quantidade: 80 horas

**Processo N.:**

Nome: (268196/1) FERNANDO DE OLIVEIRA MOREIRA  
Cargo/Função: (9175) INVESTIGADOR DE POLICIA/LC344/407  
Un. Adm: (193526) DEL DE POLICIA DE CAMPOS DE JULIO  
A Partir de: 02/01/2024 Até 02/01/2024  
Quantidade: 80 horas

**Processo N.:**

Nome: (268092/1) FERNANDO DEBACKER  
Cargo/Função: (11665) FUNCAO DGA 10 LC/266  
Un. Adm: (133850) DEL DE POLICIA DE ARIPUANA  
A Partir de: 02/01/2024 Até 02/01/2024  
Quantidade: 80 horas

**Processo N.:**

Nome: (330448/1) FERNANDO DO PRADO BOCK  
Cargo/Função: (9175) INVESTIGADOR DE POLICIA/LC344/407  
Un. Adm: (133370) DEL DE POLICIA DE APIACAS  
A Partir de: 02/01/2024 Até 02/01/2024  
Quantidade: 80 horas

**Processo N.:**

Nome: (136124/1) FERNANDO PEREIRA DA SILVA  
Cargo/Função: (11665) FUNCAO DGA 10 LC/266  
Un. Adm: (154750) DEL DE POLICIA DE NOVA XAVANTINA  
A Partir de: 01/01/2024 Até 01/01/2024  
Quantidade: 8 horas

**Processo N.:**

Nome: (118195/10) FLAVIA ALESSANDRA DE FARIA POUSO  
Cargo/Função: (11606) DGA-6 SERVIDOR  
Un. Adm: (163864) GER DE ENSINO  
A Partir de: 02/01/2024 Até 02/01/2024  
Quantidade: 80 horas

**Processo N.:**

Nome: (268117/1) FLAVIA LAIS FRANCESCHI FERRARINI  
Cargo/Função: (9200) ESCRIVAO DE POLICIA/LC318/407  
Un. Adm: (134678) DEL DE POLICIA DE CAMPO NOVO DOS PARECIS  
A Partir de: 01/01/2024 Até 01/01/2024  
Quantidade: 80 horas

**Processo N.:**

Nome: (259705/1) FLAVIO ASSERMAN FONTES  
Cargo/Função: (9175) INVESTIGADOR DE POLICIA/LC344/407  
Un. Adm: (131865) CORREG GERAL DA POLICIA JUDICIARIA CIVIL  
A Partir de: 04/01/2024 Até 04/01/2024  
Quantidade: 80 horas

**Processo N.:**

Nome: (309517/1) FLAVIO LEONARDO SANTANA SILVA  
Cargo/Função: (4360) DELEGADO DE POLICIA SUBST LC575/2016  
Un. Adm: (154784) DEL DE POLICIA DE RIBEIRAO CASCALHEIRA  
A Partir de: 02/01/2024 Até 02/01/2024  
Quantidade: 80 horas

**Processo N.:**

Nome: (98999/2) FLAVIO PASCOAL  
Cargo/Função: (9175) INVESTIGADOR DE POLICIA/LC344/407  
Un. Adm: (131865) CORREG GERAL DA POLICIA JUDICIARIA CIVIL  
A Partir de: 01/01/2024 Até 01/01/2024  
Quantidade: 80 horas

**Processo N.:**

Nome: (203542/1) FRANCISCO DE ASSIS MACHADO E SILVA  
Cargo/Função: (9175) INVESTIGADOR DE POLICIA/LC344/407  
Un. Adm: (173711) GER DE CAPTACAO ANALISE E DIFUSAO DE DADOS  
A Partir de: 01/01/2024 Até 01/01/2024  
Quantidade: 80 horas

**Processo N.:**

Nome: (121906/8) FRANCISCO PEREIRA MILHOMEM DOS SANTOS  
Cargo/Função: (9175) INVESTIGADOR DE POLICIA/LC344/407  
Un. Adm: (222313) PLANTAO DE ATEND VITIMAS DE VIOLENCIA DOM E SEXUAL  
A Partir de: 17/01/2024 Até 17/01/2024  
Quantidade: 40 horas

**Processo N.:**

Nome: (96016/2) FRANCISNEY DIAS FERREIRA  
Cargo/Função: (9175) INVESTIGADOR DE POLICIA/LC344/407  
Un. Adm: (164119) COORD DE DESENVOLVIMENTO INSTITUCIONAL  
A Partir de: 01/01/2024 Até 01/01/2024  
Quantidade: 80 horas

**Processo N.:**

Nome: (330449/1) GABRIEL BARBOZA DE PAULA  
Cargo/Função: (9175) INVESTIGADOR DE POLICIA/LC344/407  
Un. Adm: (133370) DEL DE POLICIA DE APIACAS  
A Partir de: 02/01/2024 Até 02/01/2024  
Quantidade: 80 horas

**Processo N.:**

Nome: (327166/1) GABRIEL VICTOR COSTA SILVA  
Cargo/Função: (9175) INVESTIGADOR DE POLICIA/LC344/407  
Un. Adm: (134678) DEL DE POLICIA DE CAMPO NOVO DOS PARECIS  
A Partir de: 01/01/2024 Até 01/01/2024  
Quantidade: 80 horas

**Processo N.:**

Nome: (85093/2) GEANNE BRAGA DOS SANTOS  
Cargo/Função: (9175) INVESTIGADOR DE POLICIA/LC344/407  
Un. Adm: (154741) DEL DE POLICIA DE CAMPINAPOLIS  
A Partir de: 02/01/2024 Até 02/01/2024  
Quantidade: 80 horas

**Processo N.:**

Nome: (15895/1) GENTIL GUIMARAES  
Cargo/Função: (9175) INVESTIGADOR DE POLICIA/LC344/407  
Un. Adm: (176915) DEL REGIONAL DE VARZEA GRANDE  
A Partir de: 05/01/2024 Até 05/01/2024  
Quantidade: 80 horas

**Processo N.:**

Nome: (215996/2) GERSON EDUARDO NOGUEIRA  
Cargo/Função: (9200) ESCRIVAO DE POLICIA/LC318/407  
Un. Adm: (131865) CORREG GERAL DA POLICIA JUDICIARIA CIVIL  
A Partir de: 02/01/2024 Até 02/01/2024  
Quantidade: 80 horas

**Processo N.:**

Nome: (111802/2) GILMAR ANDREOTTI DA SILVA  
Cargo/Função: (9175) INVESTIGADOR DE POLICIA/LC344/407  
Un. Adm: (173711) GER DE CAPTACAO ANALISE E DIFUSAO DE DADOS  
A Partir de: 01/01/2024 Até 01/01/2024  
Quantidade: 80 horas

**Processo N.:**

Nome: (234375/1) GILMARA SCHUASTZ  
Cargo/Função: (9200) ESCRIVAO DE POLICIA/LC318/407  
Un. Adm: (134023) DEL DE POLICIA DE COMODORO  
A Partir de: 02/01/2024 Até 02/01/2024  
Quantidade: 80 horas

**Processo N.:**

Nome: (268171/1) GILMARA XAVIER DOS SANTOS  
Cargo/Função: (9175) INVESTIGADOR DE POLICIA/LC344/407  
Un. Adm: (222313) PLANTAO DE ATEND VITIMAS DE VIOLENCIA DOM E SEXUAL  
A Partir de: 01/01/2024 Até 01/01/2024  
Quantidade: 80 horas

**Processo N.:**

Nome: (41478/2) GILSON SANTANA MARQUES DOS SANTOS  
Cargo/Função: (9175) INVESTIGADOR DE POLICIA/LC344/407  
Un. Adm: (212814) 3 DEL DE POLICIA DE CUIABA  
A Partir de: 02/01/2024 Até 02/01/2024  
Quantidade: 80 horas

**Processo N.:**

Nome: (108247/1) GIOVANA PEDRO MAPELLI BUCCO  
Cargo/Função: (9175) INVESTIGADOR DE POLICIA/LC344/407  
Un. Adm: (176915) DEL REGIONAL DE VARZEA GRANDE  
A Partir de: 01/01/2024 Até 01/01/2024  
Quantidade: 80 horas

**Processo N.:**

Nome: (136135/1) GISLAINE TRIVELLATO GRASSI  
Cargo/Função: (11665) FUNCAO DGA 10 LC/266  
Un. Adm: (164100) DIR DE EXECUCAO ESTRATEGICA  
A Partir de: 01/01/2024 Até 01/01/2024  
Quantidade: 24 horas

**Processo N.:**

Nome: (71086/6) GLAUCE REGINA PACHECO CORREA  
Cargo/Função: (9175) INVESTIGADOR DE POLICIA/LC344/407  
Un. Adm: (164119) COORD DE DESENVOLVIMENTO INSTITUCIONAL  
A Partir de: 02/01/2024 Até 02/01/2024  
Quantidade: 40 horas

**Processo N.:**

Nome: (78418/5) GLAUCIO GALVAO DE ASSIS  
Cargo/Função: (9175) INVESTIGADOR DE POLICIA/LC344/407  
Un. Adm: (176915) DEL REGIONAL DE VARZEA GRANDE  
A Partir de: 02/01/2024 Até 02/01/2024  
Quantidade: 80 horas

**Processo N.:**

Nome: (242412/1) GUILHERME BERTO NASCIMENTO FACHINELLI  
Cargo/Função: (11606) DGA-6 SERVIDOR  
Un. Adm: (154717) CORREG AUXILIAR DA POLICIA JUDICIARIA CIVIL  
A Partir de: 01/01/2024 Até 01/01/2024  
Quantidade: 8 horas

**Processo N.:**

Nome: (268041/1) GUILHERME JUNIO PAES ANANIAS  
Cargo/Função: (9175) INVESTIGADOR DE POLICIA/LC344/407  
Un. Adm: (133450) DEL DE POLICIA DE ALTO TAQUARI  
A Partir de: 07/01/2024 Até 07/01/2024  
Quantidade: 64 horas

**Processo N.:**

Nome: (259756/1) GUSTAVO CHAGAS DE CASTRO  
Cargo/Função: (9175) INVESTIGADOR DE POLICIA/LC344/407  
Un. Adm: (133361) DEL DE POLICIA DE ALTA FLORESTA  
A Partir de: 02/01/2024 Até 02/01/2024  
Quantidade: 80 horas

**Processo N.:**

Nome: (203365/1) GUSTAVO GARCIA FRANCISCO  
Cargo/Função: (2348) DELEGADO DE POLICIA  
Un. Adm: (131997) ACAD DE POLICIA JUDICIARIA CIVIL  
A Partir de: 03/01/2024 Até 03/01/2024  
Quantidade: 80 horas

**Processo N.:**

Nome: (55169/21) HAMILCAR BARREIRA ABREU  
Cargo/Função: (11630) DGA-9 SERVIDOR  
Un. Adm: (164330) GER DE APOIO TECNOLOGICO  
A Partir de: 04/01/2024 Até 04/01/2024  
Quantidade: 80 horas

**Processo N.:**

Nome: (120269/4) HEBLIUS PINHEIRO DE MELLO  
Cargo/Função: (9200) ESCRIVAO DE POLICIA/LC318/407  
Un. Adm: (154750) DEL DE POLICIA DE NOVA XAVANTINA  
A Partir de: 03/01/2024 Até 03/01/2024  
Quantidade: 80 horas

**Processo N.:**

Nome: (268016/1) HELDER COSTA ALEIXES  
Cargo/Função: (9175) INVESTIGADOR DE POLICIA/LC344/407  
Un. Adm: (164119) COORD DE DESENVOLVIMENTO INSTITUCIONAL  
A Partir de: 04/01/2024 Até 04/01/2024  
Quantidade: 80 horas

**Processo N.:**

Nome: (268069/1) HELENO SILVA SOUZA  
Cargo/Função: (9175) INVESTIGADOR DE POLICIA/LC344/407  
Un. Adm: (173681) GER DE MANUTENCAO APOIO DESENVOLVIMETNO PROJETOS  
A Partir de: 01/01/2024 Até 01/01/2024  
Quantidade: 24 horas

**Processo N.:**

Nome: (95869/1) HELIO RUBENS DIAS CAMPOS  
Cargo/Função: (9200) ESCRIVAO DE POLICIA/LC318/407  
Un. Adm: (133442) DEL DE POLICIA DE ALTO ARAGUAIA  
A Partir de: 12/01/2024 Até 12/01/2024  
Quantidade: 56 horas

**Processo N.:**

Nome: (84170/2) HELKE JAMYLLÉ CONCEICAO MORAES NEVES  
Cargo/Função: (9200) ESCRIVAO DE POLICIA/LC318/407  
Un. Adm: (133361) DEL DE POLICIA DE ALTA FLORESTA  
A Partir de: 02/01/2024 Até 02/01/2024  
Quantidade: 80 horas

**Processo N.:**

Nome: (97392/1) HERCULES DA SILVA VIDRAGO  
Cargo/Função: (9175) INVESTIGADOR DE POLICIA/LC344/407  
Un. Adm: (131865) CORREG GERAL DA POLICIA JUDICIARIA CIVIL  
A Partir de: 02/01/2024 Até 02/01/2024  
Quantidade: 80 horas

**Processo N.:**

Nome: (210586/20) HERCULES ROSA DA CRUZ  
Cargo/Função: (9175) INVESTIGADOR DE POLICIA/LC344/407  
Un. Adm: (134600) DEL DE POLICIA DE TANGARA DA SERRA  
A Partir de: 03/01/2024 Até 03/01/2024  
Quantidade: 80 horas

**Processo N.:**

Nome: (273613/7) HERICA DIAS DA ROCHA  
Cargo/Função: (9200) ESCRIVAO DE POLICIA/LC318/407  
Un. Adm: (177504) DEL DE POLICIA DE ALTO BOA VISTA  
A Partir de: 01/01/2024 Até 01/01/2024  
Quantidade: 80 horas

**Processo N.:**

Nome: (203565/1) HERMES PADILHA MORAES  
Cargo/Função: (9175) INVESTIGADOR DE POLICIA/LC344/407  
Un. Adm: (212814) 3 DEL DE POLICIA DE CUIABA  
A Partir de: 03/01/2024 Até 03/01/2024  
Quantidade: 80 horas

**Processo N.:**

Nome: (309607/1) HIGO RAFAEL FERREIRA DE OLIVEIRA  
Cargo/Função: (4360) DELEGADO DE POLICIA SUBST LC575/2016  
Un. Adm: (133612) DEL DE POLICIA DE CACERES  
A Partir de: 02/01/2024 Até 02/01/2024  
Quantidade: 40 horas

**Processo N.:**

Nome: (90922/2) HILDINEY DE OLIVEIRA E SOUZA  
Cargo/Função: (9175) INVESTIGADOR DE POLICIA/LC344/407  
Un. Adm: (222313) PLANTAO DE ATEND VITIMAS DE VIOLENCIA DOM E SEXUAL  
A Partir de: 01/01/2024 Até 01/01/2024  
Quantidade: 80 horas

**Processo N.:**

Nome: (299345/1) HUGO ABDON DE ARAUJO LIMA  
Cargo/Função: (2348) DELEGADO DE POLICIA  
Un. Adm: (133744) DEL DE POLICIA DE ARENAPOLIS  
A Partir de: 09/01/2024 Até 09/01/2024  
Quantidade: 80 horas

**Processo N.:**

Nome: (118808/11) ISRAEL BARBOSA DA SILVA  
Cargo/Função: (9175) INVESTIGADOR DE POLICIA/LC344/407  
Un. Adm: (177725) DEL DE POLICIA DE CAMPO VERDE  
A Partir de: 03/01/2024 Até 03/01/2024  
Quantidade: 80 horas

**Processo N.:**

Nome: (239105/1) IVANILDO RODRIGO RIOS  
Cargo/Função: (9175) INVESTIGADOR DE POLICIA/LC344/407  
Un. Adm: (176915) DEL REGIONAL DE VARZEA GRANDE  
A Partir de: 05/01/2024 Até 05/01/2024  
Quantidade: 80 horas

**Processo N.:**

Nome: (101675/1) IVAR POLESSO  
Cargo/Função: (2348) DELEGADO DE POLICIA  
Un. Adm: (176915) DEL REGIONAL DE VARZEA GRANDE  
A Partir de: 02/01/2024 Até 02/01/2024  
Quantidade: 32 horas

**Processo N.:**

Nome: (67026/6) IVONIL MONTEIRO DOS REIS  
Cargo/Função: (9200) ESCRIVAO DE POLICIA/LC318/407  
Un. Adm: (222313) PLANTAO DE ATEND VITIMAS DE VIOLENCIA  
DOM E SEXUAL  
A Partir de: 14/01/2024 Até 14/01/2024  
Quantidade: 40 horas

**Processo N.:**

Nome: (203570/1) IZABEL CRISTINA PEREIRA DE SOUZA  
Cargo/Função: (9175) INVESTIGADOR DE POLICIA/LC344/407  
Un. Adm: (222313) PLANTAO DE ATEND VITIMAS DE VIOLENCIA  
DOM E SEXUAL  
A Partir de: 01/01/2024 Até 01/01/2024  
Quantidade: 80 horas

**Processo N.:**

Nome: (234164/1) JACIRENE AIRES DE SOUSA  
Cargo/Função: (9200) ESCRIVAO DE POLICIA/LC318/407  
Un. Adm: (177504) DEL DE POLICIA DE ALTO BOA VISTA  
A Partir de: 01/01/2024 Até 01/01/2024  
Quantidade: 16 horas

**Processo N.:**

Nome: (327040/1) JACKSON DOUGLAS MACHADO DE SIQUEIRA  
Cargo/Função: (9175) INVESTIGADOR DE POLICIA/LC344/407  
Un. Adm: (133450) DEL DE POLICIA DE ALTO TAQUARI  
A Partir de: 02/01/2024 Até 02/01/2024  
Quantidade: 80 horas

**Processo N.:**

Nome: (268131/1) JACQUELINE CRUZ SILVA  
Cargo/Função: (9175) INVESTIGADOR DE POLICIA/LC344/407  
Un. Adm: (131865) CORREG GERAL DA POLICIA JUDICIARIA  
CIVIL  
A Partir de: 04/01/2024 Até 04/01/2024  
Quantidade: 80 horas

**Processo N.:**

Nome: (207992/2) JADER BARROS GOMES MOTA E SILVA  
Cargo/Função: (9175) INVESTIGADOR DE POLICIA/LC344/407  
Un. Adm: (154733) DEL DE POLICIA DE AGUA BOA  
A Partir de: 04/01/2024 Até 04/01/2024  
Quantidade: 80 horas

**Processo N.:**

Nome: (259807/1) JAIME DE SOUZA SILVA  
Cargo/Função: (9200) ESCRIVAO DE POLICIA/LC318/407  
Un. Adm: (133442) DEL DE POLICIA DE ALTO ARAGUAIA  
A Partir de: 01/01/2024 Até 01/01/2024  
Quantidade: 56 horas

**Processo N.:**

Nome: (259785/1) JANAINA BORGES DE OLIVEIRA  
Cargo/Função: (9175) INVESTIGADOR DE POLICIA/LC344/407  
Un. Adm: (133442) DEL DE POLICIA DE ALTO ARAGUAIA  
A Partir de: 02/01/2024 Até 02/01/2024  
Quantidade: 80 horas

**Processo N.:**

Nome: (234334/1) JANDDERSON XAVIER FERREIRA DOS REIS  
Cargo/Função: (9175) INVESTIGADOR DE POLICIA/LC344/407  
Un. Adm: (176915) DEL REGIONAL DE VARZEA GRANDE  
A Partir de: 01/01/2024 Até 01/01/2024  
Quantidade: 80 horas

**Processo N.:**

Nome: (234258/1) JANETE FIGUEIREDO DA PENHA  
Cargo/Função: (9200) ESCRIVAO DE POLICIA/LC318/407  
Un. Adm: (212814) 3 DEL DE POLICIA DE CUIABA  
A Partir de: 23/01/2024 Até 23/01/2024  
Quantidade: 40 horas

**Processo N.:**

Nome: (233488/2) JEAN CARLO TEIXEIRA EIDT  
Cargo/Função: (9175) INVESTIGADOR DE POLICIA/LC344/407  
Un. Adm: (133361) DEL DE POLICIA DE ALTA FLORESTA  
A Partir de: 02/01/2024 Até 02/01/2024  
Quantidade: 80 horas

**Processo N.:**

Nome: (57794/3) JEAN EDER FERREIRA DA SILVA  
Cargo/Função: (9175) INVESTIGADOR DE POLICIA/LC344/407  
Un. Adm: (154750) DEL DE POLICIA DE NOVA XAVANTINA  
A Partir de: 01/01/2024 Até 01/01/2024  
Quantidade: 80 horas

**Processo N.:**

Nome: (110797/2) JEAN PAULO MIRANDA SOARES  
Cargo/Função: (9175) INVESTIGADOR DE POLICIA/LC344/407  
Un. Adm: (173711) GER DE CAPTACAO ANALISE E DIFUSAO DE  
DADOS  
A Partir de: 02/01/2024 Até 02/01/2024  
Quantidade: 24 horas

**Processo N.:**

Nome: (90972/2) JEAN RUDINEY DE JESUS DAHROUG  
Cargo/Função: (11665) FUNCAO DGA 10 LC/266  
Un. Adm: (212814) 3 DEL DE POLICIA DE CUIABA  
A Partir de: 04/01/2024 Até 04/01/2024  
Quantidade: 80 horas

**Processo N.:**

Nome: (97325/1) JESSE PAZ GONCALVES  
Cargo/Função: (9175) INVESTIGADOR DE POLICIA/LC344/407  
Un. Adm: (176915) DEL REGIONAL DE VARZEA GRANDE  
A Partir de: 01/01/2024 Até 01/01/2024  
Quantidade: 80 horas

**Processo N.:**

Nome: (92141/1) JOAO BATISTA DE LIMA  
Cargo/Função: (9175) INVESTIGADOR DE POLICIA/LC344/407  
Un. Adm: (164119) COORD DE DESENVOLVIMENTO  
INSTITUCIONAL  
A Partir de: 03/01/2024 Até 03/01/2024  
Quantidade: 80 horas

**Processo N.:**

Nome: (238474/1) JOAO BOSCO DE SIQUEIRA JUNIOR  
Cargo/Função: (9175) INVESTIGADOR DE POLICIA/LC344/407  
Un. Adm: (173681) GER DE MANUTENCAO APOIO  
DESENVOLVIMETNO PROJETOS  
A Partir de: 02/01/2024 Até 02/01/2024  
Quantidade: 80 horas

**Processo N.:**

Nome: (95767/1) JOAO CARLOS PEREIRA PAIM  
Cargo/Função: (9175) INVESTIGADOR DE POLICIA/LC344/407  
Un. Adm: (222313) PLANTAO DE ATEND VITIMAS DE VIOLENCIA  
DOM E SEXUAL  
A Partir de: 01/01/2024 Até 01/01/2024  
Quantidade: 80 horas

**Processo N.:**

Nome: (47599/3) JOAO CICERO DA SILVA  
Cargo/Função: (9175) INVESTIGADOR DE POLICIA/LC344/407  
Un. Adm: (133833) DEL REGIONAL DE JUINA  
A Partir de: 01/01/2024 Até 01/01/2024  
Quantidade: 80 horas

**Processo N.:**

Nome: (259778/1) JOAO COELHO DOS SANTOS NETO  
Cargo/Função: (9175) INVESTIGADOR DE POLICIA/LC344/407  
Un. Adm: (133450) DEL DE POLICIA DE ALTO TAQUARI  
A Partir de: 02/01/2024 Até 02/01/2024  
Quantidade: 80 horas



**Processo N.:**

Nome: (234434/1) JOAO DAVI BELLO  
Cargo/Função: (9200) ESCRIVAO DE POLICIA/LC318/407  
Un. Adm: (154733) DEL DE POLICIA DE AGUA BOA  
A Partir de: 01/01/2024 Até 01/01/2024  
Quantidade: 56 horas

**Processo N.:**

Nome: (259745/1) JOAO PAULO TAVARES DA COSTA  
Cargo/Função: (9175) INVESTIGADOR DE POLICIA/LC344/407  
Un. Adm: (177504) DEL DE POLICIA DE ALTO BOA VISTA  
A Partir de: 01/01/2024 Até 01/01/2024  
Quantidade: 80 horas

**Processo N.:**

Nome: (330451/1) JOAO VICTOR FERRARI SANT ANNA  
Cargo/Função: (9175) INVESTIGADOR DE POLICIA/LC344/407  
Un. Adm: (133370) DEL DE POLICIA DE APIACAS  
A Partir de: 04/01/2024 Até 04/01/2024  
Quantidade: 80 horas

**Processo N.:**

Nome: (95768/1) JOBRIL ANDRE DA SILVA  
Cargo/Função: (9175) INVESTIGADOR DE POLICIA/LC344/407  
Un. Adm: (134597) DEL REGIONAL DE TANGARA DA SERRA  
A Partir de: 02/01/2024 Até 02/01/2024  
Quantidade: 80 horas

**Processo N.:**

Nome: (136205/1) JOELMA DA SILVA MESQUITA  
Cargo/Função: (9200) ESCRIVAO DE POLICIA/LC318/407  
Un. Adm: (176982) DEL ESP DE ROUBOS E FURTOS VARZEA GRANDE  
A Partir de: 03/01/2024 Até 03/01/2024  
Quantidade: 72 horas

**Processo N.:**

Nome: (95859/1) JOERLY ENORE DE FIGUEIREDO  
Cargo/Função: (9200) ESCRIVAO DE POLICIA/LC318/407  
Un. Adm: (131997) ACAD DE POLICIA JUDICIARIA CIVIL  
A Partir de: 01/01/2024 Até 01/01/2024  
Quantidade: 40 horas

**Processo N.:**

Nome: (293908/3) JONATHAS PABLO ROSA DE SOUZA  
Cargo/Função: (9175) INVESTIGADOR DE POLICIA/LC344/407  
Un. Adm: (133850) DEL DE POLICIA DE ARIPUANA  
A Partir de: 01/01/2024 Até 01/01/2024  
Quantidade: 80 horas

**Processo N.:**

Nome: (268065/1) JORGE ALBERTO DOS SANTOS LEITE  
Cargo/Função: (11681) FUNCAO DGA 9 LC/266  
Un. Adm: (164321) GER ESPECIALIZADA EM CRIMES DE ALTA TECNOLOGIA  
A Partir de: 01/01/2024 Até 01/01/2024  
Quantidade: 80 horas

**Processo N.:**

Nome: (327287/2) JORGE LUIZ MARQUES DE SOUZA  
Cargo/Função: (9175) INVESTIGADOR DE POLICIA/LC344/407  
Un. Adm: (133850) DEL DE POLICIA DE ARIPUANA  
A Partir de: 03/01/2024 Até 03/01/2024  
Quantidade: 80 horas

**Processo N.:**

Nome: (136303/1) JOSE ALFREDO GOMES DE OLIVEIRA  
Cargo/Função: (9175) INVESTIGADOR DE POLICIA/LC344/407  
Un. Adm: (133442) DEL DE POLICIA DE ALTO ARAGUAIA  
A Partir de: 09/01/2024 Até 09/01/2024  
Quantidade: 72 horas

**Processo N.:**

Nome: (71629/1) JOSE CARLOS DOS SANTOS DAMIAN  
Cargo/Função: (2348) DELEGADO DE POLICIA  
Un. Adm: (212865) 2 DEL DE POLICIA DE VARZEA GRANDE  
A Partir de: 03/01/2024 Até 03/01/2024  
Quantidade: 80 horas

**Processo N.:**

Nome: (105453/9) JOSE DELFINO NETO  
Cargo/Função: (9175) INVESTIGADOR DE POLICIA/LC344/407  
Un. Adm: (222313) PLANTAO DE ATEND VITIMAS DE VIOLENCIA DOM E SEXUAL  
A Partir de: 04/01/2024 Até 04/01/2024  
Quantidade: 80 horas

**Processo N.:**

Nome: (107946/1) JOSE EDUARDO DA SILVA PENHA  
Cargo/Função: (9200) ESCRIVAO DE POLICIA/LC318/407  
Un. Adm: (176915) DEL REGIONAL DE VARZEA GRANDE  
A Partir de: 05/01/2024 Até 05/01/2024  
Quantidade: 80 horas

**Processo N.:**

Nome: (44022/1) JOSE FERNANDES NUNES DE ARAUJO  
Cargo/Função: (11665) FUNCAO DGA 10 LC/266  
Un. Adm: (176915) DEL REGIONAL DE VARZEA GRANDE  
A Partir de: 03/01/2024 Até 03/01/2024  
Quantidade: 80 horas

**Processo N.:**

Nome: (97395/1) JOSE LOPES DOURADO  
Cargo/Função: (9175) INVESTIGADOR DE POLICIA/LC344/407  
Un. Adm: (133744) DEL DE POLICIA DE ARENAPOLIS  
A Partir de: 02/01/2024 Até 02/01/2024  
Quantidade: 80 horas

**Processo N.:**

Nome: (259758/1) JOSE MEIRELLES NETO  
Cargo/Função: (11665) FUNCAO DGA 10 LC/266  
Un. Adm: (164100) DIR DE EXECUCAO ESTRATEGICA  
A Partir de: 01/01/2024 Até 01/01/2024  
Quantidade: 80 horas

**Processo N.:**

Nome: (135624/6) JOSE SOSTANES DE SOUZA GOMES  
Cargo/Função: (9175) INVESTIGADOR DE POLICIA/LC344/407  
Un. Adm: (177245) DEL DE POLICIA DE PEIXOTO DE AZEVEDO  
A Partir de: 03/01/2024 Até 03/01/2024  
Quantidade: 80 horas

**Processo N.:**

Nome: (125213/12) JOSE WILLIAM ANTUNES DE OLIVEIRA  
Cargo/Função: (9200) ESCRIVAO DE POLICIA/LC318/407  
Un. Adm: (133361) DEL DE POLICIA DE ALTA FLORESTA  
A Partir de: 02/01/2024 Até 02/01/2024  
Quantidade: 80 horas

**Processo N.:**

Nome: (238478/1) JOSIANY APARECIDA SERRA  
Cargo/Função: (9175) INVESTIGADOR DE POLICIA/LC344/407  
Un. Adm: (176818) DEL REG DE CUIABA  
A Partir de: 01/01/2024 Até 01/01/2024  
Quantidade: 40 horas

**Processo N.:**

Nome: (208205/2) JOSIMAR OLIVEIRA LIMA  
Cargo/Função: (9175) INVESTIGADOR DE POLICIA/LC344/407  
Un. Adm: (133361) DEL DE POLICIA DE ALTA FLORESTA  
A Partir de: 09/01/2024 Até 09/01/2024  
Quantidade: 80 horas

**Processo N.:**

Nome: (268240/1) JOSIMAR SILVA NASCIMENTO  
Cargo/Função: (9175) INVESTIGADOR DE POLICIA/LC344/407  
Un. Adm: (134023) DEL DE POLICIA DE COMODORO  
A Partir de: 14/01/2024 Até 14/01/2024  
Quantidade: 80 horas

**Processo N.:**

Nome: (133012/4) JOYMARA CARNEIRO DOS SANTOS FIN  
Cargo/Função: (9175) INVESTIGADOR DE POLICIA/LC344/407  
Un. Adm: (177725) DEL DE POLICIA DE CAMPO VERDE  
A Partir de: 02/01/2024 Até 02/01/2024  
Quantidade: 80 horas

**Processo N.:**

Nome: (125822/15) JUCELIA GONCALVES MARCHESAN  
Cargo/Função: (9175) INVESTIGADOR DE POLICIA/LC344/407  
Un. Adm: (193623) DEL REGIONAL DE VILA RICA  
A Partir de: 03/01/2024 Até 03/01/2024  
Quantidade: 16 horas

**Processo N.:**

Nome: (108237/1) JUCIMAURO BENEDITO DE FREITAS ANTUNES  
Cargo/Função: (9175) INVESTIGADOR DE POLICIA/LC344/407  
Un. Adm: (222313) PLANTAO DE ATEND VITIMAS DE VIOLENCIA  
DOM E SEXUAL  
A Partir de: 01/01/2024 Até 01/01/2024  
Quantidade: 80 horas

**Processo N.:**

Nome: (112519/5) JUCIMEIRE BARBOZA DOS SANTOS  
Cargo/Função: (9200) ESCRIVAO DE POLICIA/LC318/407  
Un. Adm: (131865) CORREG GERAL DA POLICIA JUDICIARIA  
CIVIL  
A Partir de: 04/01/2024 Até 04/01/2024  
Quantidade: 80 horas

**Processo N.:**

Nome: (234453/1) JULIANA ADELIA DE BARROS LIMA VERDE  
Cargo/Função: (9200) ESCRIVAO DE POLICIA/LC318/407  
Un. Adm: (133442) DEL DE POLICIA DE ALTO ARAGUAIA  
A Partir de: 02/01/2024 Até 02/01/2024  
Quantidade: 8 horas

**Processo N.:**

Nome: (259781/1) JULIANA DE OLIVEIRA SANTOS  
Cargo/Função: (9175) INVESTIGADOR DE POLICIA/LC344/407  
Un. Adm: (133442) DEL DE POLICIA DE ALTO ARAGUAIA  
A Partir de: 07/01/2024 Até 07/01/2024  
Quantidade: 80 horas

**Processo N.:**

Nome: (327090/1) JULIANA GASPAR DA SILVA  
Cargo/Função: (9200) ESCRIVAO DE POLICIA/LC318/407  
Un. Adm: (177504) DEL DE POLICIA DE ALTO BOA VISTA  
A Partir de: 01/01/2024 Até 01/01/2024  
Quantidade: 80 horas

**Processo N.:**

Nome: (268096/1) JULIANA RAQUEL TREVISOL  
Cargo/Função: (9200) ESCRIVAO DE POLICIA/LC318/407  
Un. Adm: (177725) DEL DE POLICIA DE CAMPO VERDE  
A Partir de: 01/01/2024 Até 01/01/2024  
Quantidade: 80 horas

**Processo N.:**

Nome: (88024/2) JULIENE ANDREA MENDES DOS SANTOS  
BARBIERI  
Cargo/Função: (11665) FUNCAO DGA 10 LC/266  
Un. Adm: (177725) DEL DE POLICIA DE CAMPO VERDE  
A Partir de: 02/01/2024 Até 02/01/2024  
Quantidade: 80 horas

**Processo N.:**

Nome: (327088/1) JULINE APARECIDA ANDRADE  
Cargo/Função: (9175) INVESTIGADOR DE POLICIA/LC344/407  
Un. Adm: (164330) GER DE APOIO TECNOLOGICO  
A Partir de: 04/01/2024 Até 04/01/2024  
Quantidade: 80 horas

**Processo N.:**

Nome: (327057/1) JULIO NEVES BORGES NETO  
Cargo/Função: (9175) INVESTIGADOR DE POLICIA/LC344/407  
Un. Adm: (177504) DEL DE POLICIA DE ALTO BOA VISTA  
A Partir de: 03/01/2024 Até 03/01/2024  
Quantidade: 80 horas

**Processo N.:**

Nome: (97513/1) KALLYO FRANCISCO NOGUEIRA  
Cargo/Função: (9175) INVESTIGADOR DE POLICIA/LC344/407  
Un. Adm: (131997) ACAD DE POLICIA JUDICIARIA CIVIL  
A Partir de: 01/01/2024 Até 01/01/2024  
Quantidade: 80 horas

**Processo N.:**

Nome: (259787/1) KARINA ALVES RONDON DE LIMA  
Cargo/Função: (9200) ESCRIVAO DE POLICIA/LC318/407  
Un. Adm: (131865) CORREG GERAL DA POLICIA JUDICIARIA  
CIVIL  
A Partir de: 04/01/2024 Até 04/01/2024  
Quantidade: 80 horas

**Processo N.:**

Nome: (107555/10) KATIA MARTINS GONTIJO  
Cargo/Função: (9175) INVESTIGADOR DE POLICIA/LC344/407  
Un. Adm: (154750) DEL DE POLICIA DE NOVA XAVANTINA  
A Partir de: 01/01/2024 Até 01/01/2024  
Quantidade: 80 horas

**Processo N.:**

Nome: (327204/1) KAUE BOESING BEZERRA DO NASCIMENTO  
Cargo/Função: (9175) INVESTIGADOR DE POLICIA/LC344/407  
Un. Adm: (134678) DEL DE POLICIA DE CAMPO NOVO DOS  
PARECIS  
A Partir de: 03/01/2024 Até 03/01/2024  
Quantidade: 80 horas

**Processo N.:**

Nome: (327164/1) KELLY CRISTINA RODRIGUES PEDROSA  
Cargo/Função: (9175) INVESTIGADOR DE POLICIA/LC344/407  
Un. Adm: (134678) DEL DE POLICIA DE CAMPO NOVO DOS  
PARECIS  
A Partir de: 03/01/2024 Até 03/01/2024  
Quantidade: 80 horas

**Processo N.:**

Nome: (136217/1) KLEBER LAURO VANI DE OLIVEIRA  
Cargo/Função: (9200) ESCRIVAO DE POLICIA/LC318/407  
Un. Adm: (222313) PLANTAO DE ATEND VITIMAS DE VIOLENCIA  
DOM E SEXUAL  
A Partir de: 25/01/2024 Até 25/01/2024  
Quantidade: 24 horas

**Processo N.:**

Nome: (234280/1) KLECIO VIEIRA DE LIMA MARQUES  
Cargo/Função: (9175) INVESTIGADOR DE POLICIA/LC344/407  
Un. Adm: (133450) DEL DE POLICIA DE ALTO TAQUARI  
A Partir de: 31/01/2024 Até 31/01/2024  
Quantidade: 8 horas

**Processo N.:**

Nome: (108559/1) KLEIZE TARCYS SOUZA DE CAMPOS  
Cargo/Função: (9175) INVESTIGADOR DE POLICIA/LC344/407  
Un. Adm: (164119) COORD DE DESENVOLVIMENTO  
INSTITUCIONAL  
A Partir de: 01/01/2024 Até 01/01/2024  
Quantidade: 80 horas

**Processo N.:**

Nome: (259804/1) KLENER CORREA COUTRIN  
Cargo/Função: (9175) INVESTIGADOR DE POLICIA/LC344/407  
Un. Adm: (133469) DEL DE POLICIA DE ALTO GARCAS  
A Partir de: 01/01/2024 Até 01/01/2024  
Quantidade: 80 horas

**Processo N.:**

Nome: (259817/1) LAISE NEVES DA SILVA  
Cargo/Função: (9200) ESCRIVAO DE POLICIA/LC318/407  
Un. Adm: (133850) DEL DE POLICIA DE ARIPUANA  
A Partir de: 02/01/2024 Até 02/01/2024  
Quantidade: 80 horas

**Processo N.:**

Nome: (136219/1) LARISSA ALVARENGA DE REZENDE  
Cargo/Função: (9200) ESCRIVAO DE POLICIA/LC318/407  
Un. Adm: (133442) DEL DE POLICIA DE ALTO ARAGUAIA  
A Partir de: 06/01/2024 Até 06/01/2024  
Quantidade: 72 horas

**Processo N.:**

Nome: (268126/1) LAURA PATRICIA FRANCA  
Cargo/Função: (9175) INVESTIGADOR DE POLICIA/LC344/407  
Un. Adm: (133728) DEL DE POLICIA DE DIAMANTINO  
A Partir de: 01/01/2024 Até 01/01/2024  
Quantidade: 80 horas

**Processo N.:**

Nome: (259795/1) LAURA SANDRA SANTOS SILVA  
 Cargo/Função: (9200) ESCRIVAO DE POLICIA/LC318/407  
 Un. Adm: (154750) DEL DE POLICIA DE NOVA XAVANTINA  
 A Partir de: 02/01/2024 Até 02/01/2024  
 Quantidade: 80 horas

**Processo N.:**

Nome: (232080/2) LAYANE GARCIA DA SILVA  
 Cargo/Função: (9175) INVESTIGADOR DE POLICIA/LC344/407  
 Un. Adm: (133442) DEL DE POLICIA DE ALTO ARAGUAIA  
 A Partir de: 02/01/2024 Até 02/01/2024  
 Quantidade: 16 horas

**Processo N.:**

Nome: (259809/1) LEANDRO ATAIDE PIRES  
 Cargo/Função: (9200) ESCRIVAO DE POLICIA/LC318/407  
 Un. Adm: (173711) GER DE CAPTACAO ANALISE E DIFUSAO DE

**DADOS**

A Partir de: 22/01/2024 Até 22/01/2024  
 Quantidade: 32 horas

**Processo N.:**

Nome: (327114/1) LEANDRO HENRIQUE SOUSA DE SANTANA  
 Cargo/Função: (9175) INVESTIGADOR DE POLICIA/LC344/407  
 Un. Adm: (177504) DEL DE POLICIA DE ALTO BOA VISTA  
 A Partir de: 02/01/2024 Até 02/01/2024  
 Quantidade: 80 horas

**Processo N.:**

Nome: (141253/4) LEANDRO LOPES  
 Cargo/Função: (9175) INVESTIGADOR DE POLICIA/LC344/407  
 Un. Adm: (177725) DEL DE POLICIA DE CAMPO VERDE  
 A Partir de: 01/01/2024 Até 01/01/2024  
 Quantidade: 80 horas

**Processo N.:**

Nome: (136317/1) LEANDRO RODRIGUES SOUZA  
 Cargo/Função: (9175) INVESTIGADOR DE POLICIA/LC344/407  
 Un. Adm: (173711) GER DE CAPTACAO ANALISE E DIFUSAO DE

**DADOS**

A Partir de: 03/01/2024 Até 03/01/2024  
 Quantidade: 40 horas

**Processo N.:**

Nome: (110753/2) LEONARDO ALMEIDA DE SOUSA  
 Cargo/Função: (9175) INVESTIGADOR DE POLICIA/LC344/407  
 Un. Adm: (173711) GER DE CAPTACAO ANALISE E DIFUSAO DE

**DADOS**

A Partir de: 19/01/2024 Até 19/01/2024  
 Quantidade: 32 horas

**Processo N.:**

Nome: (130446/3) LEONARDO DE OLIVEIRA VIEIRA  
 Cargo/Função: (9175) INVESTIGADOR DE POLICIA/LC344/407  
 Un. Adm: (173711) GER DE CAPTACAO ANALISE E DIFUSAO DE

**DADOS**

A Partir de: 19/01/2024 Até 19/01/2024  
 Quantidade: 40 horas

**Processo N.:**

Nome: (86388/51) LEONICE GOSSLER  
 Cargo/Função: (9200) ESCRIVAO DE POLICIA/LC318/407  
 Un. Adm: (222313) PLANTAO DE ATEND VITIMAS DE VIOLENCIA

**DOM E SEXUAL**

A Partir de: 02/01/2024 Até 02/01/2024  
 Quantidade: 48 horas

**Processo N.:**

Nome: (268144/1) LETICIA AZEREDO BALTAZAR  
 Cargo/Função: (9175) INVESTIGADOR DE POLICIA/LC344/407  
 Un. Adm: (134635) DEL DE POLICIA DE BARRA DO BUGRES  
 A Partir de: 01/01/2024 Até 01/01/2024  
 Quantidade: 80 horas

**Processo N.:**

Nome: (259820/1) LIDIANA DE AMORIM VIANA LISBOA  
 Cargo/Função: (9200) ESCRIVAO DE POLICIA/LC318/407  
 Un. Adm: (164119) COORD DE DESENVOLVIMENTO

**INSTITUCIONAL**

A Partir de: 04/01/2024 Até 04/01/2024  
 Quantidade: 80 horas

**Processo N.:**

Nome: (259776/1) LINCOLN BERTOLINE TEODORO  
 Cargo/Função: (9175) INVESTIGADOR DE POLICIA/LC344/407  
 Un. Adm: (222313) PLANTAO DE ATEND VITIMAS DE VIOLENCIA

**DOM E SEXUAL**

A Partir de: 01/01/2024 Até 01/01/2024  
 Quantidade: 80 horas

**Processo N.:**

Nome: (50580/54) LINDIOMAR SANTOS PEREIRA  
 Cargo/Função: (9175) INVESTIGADOR DE POLICIA/LC344/407  
 Un. Adm: (133361) DEL DE POLICIA DE ALTA FLORESTA

A Partir de: 02/01/2024 Até 02/01/2024  
 Quantidade: 80 horas

**Processo N.:**

Nome: (279212/1) LIZZIA KELLY FERRARO  
 Cargo/Função: (2348) DELEGADO DE POLICIA  
 Un. Adm: (222313) PLANTAO DE ATEND VITIMAS DE VIOLENCIA

**DOM E SEXUAL**

A Partir de: 01/01/2024 Até 01/01/2024  
 Quantidade: 80 horas

**Processo N.:**

Nome: (86442/25) LOURDES ZAMPIERI  
 Cargo/Função: (9175) INVESTIGADOR DE POLICIA/LC344/407  
 Un. Adm: (133361) DEL DE POLICIA DE ALTA FLORESTA

A Partir de: 18/01/2024 Até 18/01/2024  
 Quantidade: 32 horas

**Processo N.:**

Nome: (259905/1) LUANDER ALVES PASSBERG  
 Cargo/Função: (9175) INVESTIGADOR DE POLICIA/LC344/407  
 Un. Adm: (133370) DEL DE POLICIA DE APIACAS

A Partir de: 03/01/2024 Até 03/01/2024  
 Quantidade: 80 horas

**Processo N.:**

Nome: (268043/1) LUCAS FERREIRA SOARES  
 Cargo/Função: (9175) INVESTIGADOR DE POLICIA/LC344/407  
 Un. Adm: (133450) DEL DE POLICIA DE ALTO TAQUARI

A Partir de: 03/01/2024 Até 03/01/2024  
 Quantidade: 80 horas

**Processo N.:**

Nome: (259911/1) LUCAS QUEIROZ SCHOSSLER  
 Cargo/Função: (9175) INVESTIGADOR DE POLICIA/LC344/407  
 Un. Adm: (154750) DEL DE POLICIA DE NOVA XAVANTINA

A Partir de: 02/01/2024 Até 02/01/2024  
 Quantidade: 80 horas

**Processo N.:**

Nome: (54172/6) LUCENI FERREIRA SANTANA  
 Cargo/Função: (4360) DELEGADO DE POLICIA SUBST

**LC575/2016**

Un. Adm: (133850) DEL DE POLICIA DE ARIPUANA  
 A Partir de: 01/01/2024 Até 01/01/2024  
 Quantidade: 80 horas

**Processo N.:**

Nome: (203202/1) LUCIANE BENEDITA TAQUES DE ABREU  
 Cargo/Função: (11630) DGA-9 SERVIDOR  
 Un. Adm: (164240) GER DE INTELIGENCIA POLICIAL

A Partir de: 02/01/2024 Até 02/01/2024  
 Quantidade: 80 horas

**Processo N.:**

Nome: (111783/2) LUCIANE DA SILVA SOUZA  
 Cargo/Função: (9200) ESCRIVAO DE POLICIA/LC318/407  
 Un. Adm: (131865) CORREG GERAL DA POLICIA JUDICIARIA

**CIVIL**

A Partir de: 01/01/2024 Até 01/01/2024  
 Quantidade: 80 horas

**Processo N.:**

Nome: (203209/1) LUCIANI BARROS PEREIRA DE LIMA  
 Cargo/Função: (11592) DGA-5 SERVIDOR  
 Un. Adm: (180858) COORD DE GESTAO DE PESSOAS

A Partir de: 02/01/2024 Até 02/01/2024  
 Quantidade: 80 horas



**Processo N.:**

Nome: (327087/1) LUCIANNA ISABELLA CALIXTO DA ROCHA SILVA

Cargo/Função: (9200) ESCRIVAO DE POLICIA/LC318/407

Un. Adm: (133744) DEL DE POLICIA DE ARENAPOLIS

A Partir de: 01/01/2024 Até 01/01/2024

Quantidade: 80 horas

**Processo N.:**

Nome: (259851/1) LUCIANO CESARIO RANGEL

Cargo/Função: (9175) INVESTIGADOR DE POLICIA/LC344/407

Un. Adm: (133485) DEL DE POLICIA DE PONTE BRANCA

A Partir de: 03/01/2024 Até 03/01/2024

Quantidade: 80 horas

**Processo N.:**

Nome: (268215/1) LUCIANO PADILHA DA SILVA

Cargo/Função: (9175) INVESTIGADOR DE POLICIA/LC344/407

Un. Adm: (133124) DEL ESP DO MEIO AMBIENTE

A Partir de: 03/01/2024 Até 03/01/2024

Quantidade: 80 horas

**Processo N.:**

Nome: (83881/3) LUCINEIA VICENTE

Cargo/Função: (9175) INVESTIGADOR DE POLICIA/LC344/407

Un. Adm: (176915) DEL REGIONAL DE VARZEA GRANDE

A Partir de: 05/01/2024 Até 05/01/2024

Quantidade: 56 horas

**Processo N.:**

Nome: (228862/2) LUENE DAIANY ALVES TEIXEIRA SOUSA

Cargo/Função: (9200) ESCRIVAO DE POLICIA/LC318/407

Un. Adm: (193623) DEL REGIONAL DE VILA RICA

A Partir de: 01/01/2024 Até 01/01/2024

Quantidade: 80 horas

**Processo N.:**

Nome: (259782/1) LUIS EDUARDO GAJARDONI FEITOSA ANDRADE

Cargo/Função: (9175) INVESTIGADOR DE POLICIA/LC344/407

Un. Adm: (131865) CORREG GERAL DA POLICIA JUDICIARIA CIVIL

A Partir de: 04/01/2024 Até 04/01/2024

Quantidade: 80 horas

**Processo N.:**

Nome: (114910/2) LUIS GONCALO DOS REIS

Cargo/Função: (9175) INVESTIGADOR DE POLICIA/LC344/407

Un. Adm: (164119) COORD DE DESENVOLVIMENTO INSTITUCIONAL

A Partir de: 04/01/2024 Até 04/01/2024

Quantidade: 80 horas

**Processo N.:**

Nome: (97343/1) LUIZ FERNANDO DE ARAUJO MELO

Cargo/Função: (9175) INVESTIGADOR DE POLICIA/LC344/407

Un. Adm: (133469) DEL DE POLICIA DE ALTO GARCAS

A Partir de: 04/01/2024 Até 04/01/2024

Quantidade: 80 horas

**Processo N.:**

Nome: (92126/1) LUIZ FERNANDO PINTO RAMALHO DOS SANTOS

Cargo/Função: (9175) INVESTIGADOR DE POLICIA/LC344/407

Un. Adm: (222313) PLANTAO DE ATEND VITIMAS DE VIOLENCIA DOM E SEXUAL

A Partir de: 01/01/2024 Até 01/01/2024

Quantidade: 80 horas

**Processo N.:**

Nome: (117100/2) LUIZ PAULO MIETSCHIKOWSKI FOLETTTO

Cargo/Função: (9175) INVESTIGADOR DE POLICIA/LC344/407

Un. Adm: (134597) DEL REGIONAL DE TANGARA DA SERRA

A Partir de: 03/01/2024 Até 03/01/2024

Quantidade: 80 horas

**Processo N.:**

Nome: (95833/1) LUSNEY MARTINS NEGREIROS

Cargo/Função: (11665) FUNCAO DGA 10 LC/266

Un. Adm: (154750) DEL DE POLICIA DE NOVA XAVANTINA

A Partir de: 03/01/2024 Até 03/01/2024

Quantidade: 40 horas

**Processo N.:**

Nome: (259919/1) MANOEL DE LIMA RIBEIRO

Cargo/Função: (9175) INVESTIGADOR DE POLICIA/LC344/407

Un. Adm: (193526) DEL DE POLICIA DE CAMPOS DE JULIO

A Partir de: 01/01/2024 Até 01/01/2024

Quantidade: 80 horas

**Processo N.:**

Nome: (140074/4) MARA ADRIANA PEREIRA

Cargo/Função: (11665) FUNCAO DGA 10 LC/266

Un. Adm: (133361) DEL DE POLICIA DE ALTA FLORESTA

A Partir de: 09/01/2024 Até 09/01/2024

Quantidade: 80 horas

**Processo N.:**

Nome: (259874/1) MARCEL TEIXEIRA MENDONCA

Cargo/Função: (9200) ESCRIVAO DE POLICIA/LC318/407

Un. Adm: (133361) DEL DE POLICIA DE ALTA FLORESTA

A Partir de: 09/01/2024 Até 09/01/2024

Quantidade: 80 horas

**Processo N.:**

Nome: (259870/1) MARCELO APARECIDO GOMES DA SILVA

Cargo/Função: (9175) INVESTIGADOR DE POLICIA/LC344/407

Un. Adm: (133361) DEL DE POLICIA DE ALTA FLORESTA

A Partir de: 18/01/2024 Até 18/01/2024

Quantidade: 40 horas

**Processo N.:**

Nome: (99347/2) MARCELO AUGUSTO DE OLIVEIRA CUNHA

Cargo/Função: (11606) DGA-6 SERVIDOR

Un. Adm: (173711) GER DE CAPTACAO ANALISE E DIFUSAO DE DADOS

A Partir de: 02/01/2024 Até 02/01/2024

Quantidade: 16 horas

**Processo N.:**

Nome: (259915/1) MARCELO GONCALVES RIOS

Cargo/Função: (9175) INVESTIGADOR DE POLICIA/LC344/407

Un. Adm: (154750) DEL DE POLICIA DE NOVA XAVANTINA

A Partir de: 01/01/2024 Até 01/01/2024

Quantidade: 80 horas

**Processo N.:**

Nome: (242603/1) MARCELO MELO DE LAET

Cargo/Função: (2348) DELEGADO DE POLICIA

Un. Adm: (176915) DEL REGIONAL DE VARZEA GRANDE

A Partir de: 01/01/2024 Até 01/01/2024

Quantidade: 80 horas

**Processo N.:**

Nome: (234315/1) MARCIO ALEXANDRE ARAUJO DA SILVA

Cargo/Função: (9175) INVESTIGADOR DE POLICIA/LC344/407

Un. Adm: (176915) DEL REGIONAL DE VARZEA GRANDE

A Partir de: 25/01/2024 Até 25/01/2024

Quantidade: 24 horas

**Processo N.:**

Nome: (115862/2) MARCIO FABIANO FIN

Cargo/Função: (9175) INVESTIGADOR DE POLICIA/LC344/407

Un. Adm: (177725) DEL DE POLICIA DE CAMPO VERDE

A Partir de: 01/01/2024 Até 01/01/2024

Quantidade: 80 horas

**Processo N.:**

Nome: (268101/1) MARCIO LAZARO DE CARVALHO

Cargo/Função: (9175) INVESTIGADOR DE POLICIA/LC344/407

Un. Adm: (133442) DEL DE POLICIA DE ALTO ARAGUAIA

A Partir de: 01/01/2024 Até 01/01/2024

Quantidade: 80 horas

**Processo N.:**

Nome: (234472/1) MARCIO NELTON PEREIRA

Cargo/Função: (9200) ESCRIVAO DE POLICIA/LC318/407

Un. Adm: (173681) GER DE MANUTENCAO APOIO DESENVOLVIMETNO PROJETOS

A Partir de: 01/01/2024 Até 01/01/2024

Quantidade: 80 horas

**Processo N.:**

Nome: (108293/1) MARCO ANTONIO DE AMORIM  
Cargo/Função: (9175) INVESTIGADOR DE POLICIA/LC344/407  
Un. Adm: (164119) COORD DE DESENVOLVIMENTO

**INSTITUCIONAL**

A Partir de: 02/01/2024 Até 02/01/2024  
Quantidade: 80 horas

**Processo N.:**

Nome: (136485/1) MARCO ANTONIO FERREIRA DOS SANTOS  
Cargo/Função: (9175) INVESTIGADOR DE POLICIA/LC344/407  
Un. Adm: (133450) DEL DE POLICIA DE ALTO TAQUARI

A Partir de: 01/01/2024 Até 01/01/2024  
Quantidade: 8 horas

**Processo N.:**

Nome: (122762/3) MARCO ANTONIO MARQUES  
Cargo/Função: (11681) FUNCAO DGA 9 LC/266  
Un. Adm: (164321) GER ESPECIALIZADA EM CRIMES DE ALTA

**TECNOLOGIA**

A Partir de: 03/01/2024 Até 03/01/2024  
Quantidade: 80 horas

**Processo N.:**

Nome: (97375/1) MARCO AURELIO CAMARGO GOMES  
Cargo/Função: (9175) INVESTIGADOR DE POLICIA/LC344/407  
Un. Adm: (131865) CORREG GERAL DA POLICIA JUDICIARIA

**CIVIL**

A Partir de: 01/01/2024 Até 01/01/2024  
Quantidade: 32 horas

**Processo N.:**

Nome: (203985/1) MARCONI SIQUEIRA MELO  
Cargo/Função: (9175) INVESTIGADOR DE POLICIA/LC344/407  
Un. Adm: (222313) PLANTAO DE ATEND VITIMAS DE VIOLENCIA

**DOM E SEXUAL**

A Partir de: 02/01/2024 Até 02/01/2024  
Quantidade: 40 horas

**Processo N.:**

Nome: (268001/1) MARCOS ANTONIO ARRUDA SILVA  
Cargo/Função: (9175) INVESTIGADOR DE POLICIA/LC344/407  
Un. Adm: (177407) DEL DE POLICIA DE SAO FELIX DO

**ARAGUAIA**

A Partir de: 04/01/2024 Até 04/01/2024  
Quantidade: 80 horas

**Processo N.:**

Nome: (38694/1) MARCOS AURELIO VELOSO E SILVA  
Cargo/Função: (2348) DELEGADO DE POLICIA  
Un. Adm: (131997) ACAD DE POLICIA JUDICIARIA CIVIL

A Partir de: 02/01/2024 Até 02/01/2024  
Quantidade: 80 horas

**Processo N.:**

Nome: (208267/2) MARCOS CAVALCANTE RAMOS  
Cargo/Função: (9175) INVESTIGADOR DE POLICIA/LC344/407  
Un. Adm: (154733) DEL DE POLICIA DE AGUA BOA

A Partir de: 04/01/2024 Até 04/01/2024  
Quantidade: 80 horas

**Processo N.:**

Nome: (95895/1) MARCOS MARCELO ALFONSO MORAIS  
Cargo/Função: (9200) ESCRIVAO DE POLICIA/LC318/407  
Un. Adm: (134678) DEL DE POLICIA DE CAMPO NOVO DOS

**PARECIS**

A Partir de: 02/01/2024 Até 02/01/2024  
Quantidade: 80 horas

**Processo N.:**

Nome: (307152/1) MARCOS PAULO BATISTA DE OLIVEIRA  
Cargo/Função: (4360) DELEGADO DE POLICIA SUBST

**LC575/2016**

Un. Adm: (133442) DEL DE POLICIA DE ALTO ARAGUAIA  
A Partir de: 26/01/2024 Até 26/01/2024  
Quantidade: 16 horas

**Processo N.:**

Nome: (268134/1) MARCUS JOSE NUNES DE OLIVEIRA  
Cargo/Função: (9175) INVESTIGADOR DE POLICIA/LC344/407  
Un. Adm: (134678) DEL DE POLICIA DE CAMPO NOVO DOS

**PARECIS**

A Partir de: 03/01/2024 Até 03/01/2024  
Quantidade: 80 horas

**Processo N.:**

Nome: (309471/1) MARCUS VINICIUS FERREIRA SILVA  
Cargo/Função: (4360) DELEGADO DE POLICIA SUBST

**LC575/2016**

Un. Adm: (133426) DEL DE POLICIA DE NOVA BANDEIRANTE  
A Partir de: 02/01/2024 Até 02/01/2024  
Quantidade: 80 horas

**Processo N.:**

Nome: (53697/14) MARIA APARECIDA DE OLIVEIRA  
Cargo/Função: (9175) INVESTIGADOR DE POLICIA/LC344/407  
Un. Adm: (154750) DEL DE POLICIA DE NOVA XAVANTINA

A Partir de: 01/01/2024 Até 01/01/2024  
Quantidade: 80 horas

**Processo N.:**

Nome: (140197/3) MARIA CLAUDIA DOS SANTOS SILVA  
Cargo/Função: (9200) ESCRIVAO DE POLICIA/LC318/407  
Un. Adm: (165875) NUC DE INTELIGENCIA

A Partir de: 02/01/2024 Até 02/01/2024  
Quantidade: 80 horas

**Processo N.:**

Nome: (268157/1) MARIA JULIANA BARBOSA DE OLIVEIRA

**MATOS**

Cargo/Função: (9175) INVESTIGADOR DE POLICIA/LC344/407  
Un. Adm: (154733) DEL DE POLICIA DE AGUA BOA  
A Partir de: 01/01/2024 Até 01/01/2024  
Quantidade: 80 horas

**Processo N.:**

Nome: (67407/2) MARIA ROSEMERY DE SOUZA  
Cargo/Função: (9175) INVESTIGADOR DE POLICIA/LC344/407  
Un. Adm: (222313) PLANTAO DE ATEND VITIMAS DE VIOLENCIA

**DOM E SEXUAL**

A Partir de: 02/01/2024 Até 02/01/2024  
Quantidade: 80 horas

**Processo N.:**

Nome: (259937/1) MARIA SUELY LUCAS REIS DA SILVA  
Cargo/Função: (9200) ESCRIVAO DE POLICIA/LC318/407  
Un. Adm: (133361) DEL DE POLICIA DE ALTA FLORESTA

A Partir de: 09/01/2024 Até 09/01/2024  
Quantidade: 80 horas

**Processo N.:**

Nome: (327068/1) MARIANA LIMA VILELA DO NASCIMENTO  
Cargo/Função: (9200) ESCRIVAO DE POLICIA/LC318/407  
Un. Adm: (154741) DEL DE POLICIA DE CAMPINAPOLIS

A Partir de: 03/01/2024 Até 03/01/2024  
Quantidade: 80 horas

**Processo N.:**

Nome: (105108/8) MARINA DA SILVA MENDONCA PORTELA  
Cargo/Função: (9200) ESCRIVAO DE POLICIA/LC318/407  
Un. Adm: (133345) DIR DA POLICIA JUDICIARIA CIVIL DO

**INTERIOR**

A Partir de: 02/01/2024 Até 02/01/2024  
Quantidade: 80 horas

**Processo N.:**

Nome: (268123/1) MARISA DE FREITAS CARVALHO  
Cargo/Função: (9200) ESCRIVAO DE POLICIA/LC318/407  
Un. Adm: (154733) DEL DE POLICIA DE AGUA BOA

A Partir de: 08/01/2024 Até 08/01/2024  
Quantidade: 64 horas

**Processo N.:**

Nome: (136163/1) MARISTENE APARECIDA SALES  
Cargo/Função: (9200) ESCRIVAO DE POLICIA/LC318/407  
Un. Adm: (131865) CORREG GERAL DA POLICIA JUDICIARIA

**CIVIL**

A Partir de: 02/01/2024 Até 02/01/2024  
Quantidade: 80 horas

**Processo N.:**

Nome: (259942/1) MARLON BESTER GONZALES  
 Cargo/Função: (9175) INVESTIGADOR DE POLICIA/LC344/407  
 Un. Adm: (134678) DEL DE POLICIA DE CAMPO NOVO DOS  
 PARECIS  
 A Partir de: 03/01/2024 Até 03/01/2024  
 Quantidade: 80 horas

**Processo N.:**

Nome: (327257/1) MARLON MARCOS SANTANA FIGUEIREDO  
 Cargo/Função: (9175) INVESTIGADOR DE POLICIA/LC344/407  
 Un. Adm: (134678) DEL DE POLICIA DE CAMPO NOVO DOS  
 PARECIS  
 A Partir de: 01/01/2024 Até 01/01/2024  
 Quantidade: 80 horas

**Processo N.:**

Nome: (309474/1) MATEUS ALMEIDA OLIVEIRA REINERS  
 Cargo/Função: (4360) DELEGADO DE POLICIA SUBST  
 LC575/2016  
 Un. Adm: (193526) DEL DE POLICIA DE CAMPOS DE JULIO  
 A Partir de: 02/01/2024 Até 02/01/2024  
 Quantidade: 56 horas

**Processo N.:**

Nome: (259891/2) MATHEUS SOARES AUGUSTO  
 Cargo/Função: (4360) DELEGADO DE POLICIA SUBST  
 LC575/2016  
 Un. Adm: (154733) DEL DE POLICIA DE AGUA BOA  
 A Partir de: 02/01/2024 Até 02/01/2024  
 Quantidade: 80 horas

**Processo N.:**

Nome: (268000/1) MAURICIO PORTILHO ARAUJO  
 Cargo/Função: (9175) INVESTIGADOR DE POLICIA/LC344/407  
 Un. Adm: (193623) DEL REGIONAL DE VILA RICA  
 A Partir de: 01/01/2024 Até 01/01/2024  
 Quantidade: 80 horas

**Processo N.:**

Nome: (327177/1) MAURO CRISTIANO PERASSOLLI FILHO  
 Cargo/Função: (4360) DELEGADO DE POLICIA SUBST  
 LC575/2016  
 Un. Adm: (177504) DEL DE POLICIA DE ALTO BOA VISTA  
 A Partir de: 01/01/2024 Até 01/01/2024  
 Quantidade: 80 horas

**Processo N.:**

Nome: (137445/1) MAURO SERGIO GOMES  
 Cargo/Função: (9175) INVESTIGADOR DE POLICIA/LC344/407  
 Un. Adm: (177725) DEL DE POLICIA DE CAMPO VERDE  
 A Partir de: 01/01/2024 Até 01/01/2024  
 Quantidade: 80 horas

**Processo N.:**

Nome: (259926/1) MAXFABIO MARTINS DE OLIVEIRA  
 Cargo/Função: (9175) INVESTIGADOR DE POLICIA/LC344/407  
 Un. Adm: (133442) DEL DE POLICIA DE ALTO ARAGUAIA  
 A Partir de: 06/01/2024 Até 06/01/2024  
 Quantidade: 72 horas

**Processo N.:**

Nome: (259956/1) MAXIMILIANO DA SILVA PERRI  
 Cargo/Função: (9200) ESCRIVAO DE POLICIA/LC318/407  
 Un. Adm: (131865) CORREG GERAL DA POLICIA JUDICIARIA  
 CIVIL  
 A Partir de: 01/01/2024 Até 01/01/2024  
 Quantidade: 80 horas

**Processo N.:**

Nome: (259928/1) MICHELE ATTILIO COELHO DALLA  
 BERNARDINA  
 Cargo/Função: (9175) INVESTIGADOR DE POLICIA/LC344/407  
 Un. Adm: (131865) CORREG GERAL DA POLICIA JUDICIARIA  
 CIVIL  
 A Partir de: 02/01/2024 Até 02/01/2024  
 Quantidade: 80 horas

**Processo N.:**

Nome: (307121/1) MICHELE CASTRO REIS DE SIQUEIRA  
 Cargo/Função: (4360) DELEGADO DE POLICIA SUBST  
 LC575/2016  
 Un. Adm: (133469) DEL DE POLICIA DE ALTO GARCAS  
 A Partir de: 02/01/2024 Até 02/01/2024  
 Quantidade: 80 horas

**Processo N.:**

Nome: (259921/1) MIGUEL CORREA E SILVA FILHO  
 Cargo/Função: (9175) INVESTIGADOR DE POLICIA/LC344/407  
 Un. Adm: (133361) DEL DE POLICIA DE ALTA FLORESTA  
 A Partir de: 09/01/2024 Até 09/01/2024  
 Quantidade: 80 horas

**Processo N.:**

Nome: (115761/2) MIGUEL MACARIO LOPES  
 Cargo/Função: (2348) DELEGADO DE POLICIA  
 Un. Adm: (176915) DEL REGIONAL DE VARZEA GRANDE  
 A Partir de: 03/01/2024 Até 03/01/2024  
 Quantidade: 80 horas

**Processo N.:**

Nome: (203953/1) MIGUEL TADEU DA SILVA JUNIOR  
 Cargo/Função: (11690) FUNCAO DGA 6 LC/266  
 Un. Adm: (164330) GER DE APOIO TECNOLOGICO  
 A Partir de: 04/01/2024 Até 04/01/2024  
 Quantidade: 80 horas

**Processo N.:**

Nome: (203127/1) MILENA PELLIZZONI GADELHA  
 Cargo/Função: (9175) INVESTIGADOR DE POLICIA/LC344/407  
 Un. Adm: (131865) CORREG GERAL DA POLICIA JUDICIARIA  
 CIVIL  
 A Partir de: 05/01/2024 Até 05/01/2024  
 Quantidade: 80 horas

**Processo N.:**

Nome: (268070/1) MIQUEIAS DE OLIVEIRA MOREIRA  
 Cargo/Função: (9175) INVESTIGADOR DE POLICIA/LC344/407  
 Un. Adm: (134023) DEL DE POLICIA DE COMODORO  
 A Partir de: 08/01/2024 Até 08/01/2024  
 Quantidade: 80 horas

**Processo N.:**

Nome: (259933/1) MIRCEIA KARLA DE MIRANDA  
 Cargo/Função: (9200) ESCRIVAO DE POLICIA/LC318/407  
 Un. Adm: (133744) DEL DE POLICIA DE ARENAPOLIS  
 A Partir de: 01/01/2024 Até 01/01/2024  
 Quantidade: 40 horas

**Processo N.:**

Nome: (116143/2) MOISES MAGNO MANSO DE OLIVEIRA  
 Cargo/Função: (9175) INVESTIGADOR DE POLICIA/LC344/407  
 Un. Adm: (131865) CORREG GERAL DA POLICIA JUDICIARIA  
 CIVIL  
 A Partir de: 02/01/2024 Até 02/01/2024  
 Quantidade: 24 horas

**Processo N.:**

Nome: (259892/1) MONICA FERREIRA DOS SANTOS  
 Cargo/Função: (9200) ESCRIVAO DE POLICIA/LC318/407  
 Un. Adm: (222313) PLANTAO DE ATEND VITIMAS DE VIOLENCIA  
 DOM E SEXUAL  
 A Partir de: 02/01/2024 Até 02/01/2024  
 Quantidade: 80 horas

**Processo N.:**

Nome: (268182/1) NAIARA VILELA MARTINS  
 Cargo/Função: (9175) INVESTIGADOR DE POLICIA/LC344/407  
 Un. Adm: (133442) DEL DE POLICIA DE ALTO ARAGUAIA  
 A Partir de: 04/01/2024 Até 04/01/2024  
 Quantidade: 56 horas

**Processo N.:**

Nome: (259895/1) NAIRA DE ARAUJO MENEZES  
 Cargo/Função: (9175) INVESTIGADOR DE POLICIA/LC344/407  
 Un. Adm: (176915) DEL REGIONAL DE VARZEA GRANDE  
 A Partir de: 02/01/2024 Até 02/01/2024  
 Quantidade: 80 horas



**Processo N.:**

Nome: (238853/1) NARA MARIA CAMPOS FRAGA BUENO  
Cargo/Função: (9175) INVESTIGADOR DE POLICIA/LC344/407  
Un. Adm: (133442) DEL DE POLICIA DE ALTO ARAGUAIA  
A Partir de: 07/01/2024 Até 07/01/2024  
Quantidade: 80 horas

**Processo N.:**

Nome: (328754/1) NATAN GONCALVES MARCONE  
Cargo/Função: (9175) INVESTIGADOR DE POLICIA/LC344/407  
Un. Adm: (193526) DEL DE POLICIA DE CAMPOS DE JULIO  
A Partir de: 03/01/2024 Até 03/01/2024  
Quantidade: 80 horas

**Processo N.:**

Nome: (92198/1) NELIO NAZARETH DA SILVA  
Cargo/Função: (9175) INVESTIGADOR DE POLICIA/LC344/407  
Un. Adm: (164119) COORD DE DESENVOLVIMENTO  
INSTITUCIONAL  
A Partir de: 02/01/2024 Até 02/01/2024  
Quantidade: 40 horas

**Processo N.:**

Nome: (203454/1) NEUCIDELE NATALIA BARROS  
Cargo/Função: (11665) FUNCAO DGA 10 LC/266  
Un. Adm: (164100) DIR DE EXECUCAO ESTRATEGICA  
A Partir de: 02/01/2024 Até 02/01/2024  
Quantidade: 16 horas

**Processo N.:**

Nome: (259900/1) NILSON BARBOSA DUARTE  
Cargo/Função: (9175) INVESTIGADOR DE POLICIA/LC344/407  
Un. Adm: (154733) DEL DE POLICIA DE AGUA BOA  
A Partir de: 24/01/2024 Até 24/01/2024  
Quantidade: 24 horas

**Processo N.:**

Nome: (259883/1) NORINNE KEIKO HATAKEYAMA ORTT  
Cargo/Função: (9175) INVESTIGADOR DE POLICIA/LC344/407  
Un. Adm: (164330) GER DE APOIO TECNOLOGICO  
A Partir de: 01/01/2024 Até 01/01/2024  
Quantidade: 80 horas

**Processo N.:**

Nome: (259893/1) NUGDA MARTINS DE ALMEIDA  
Cargo/Função: (9200) ESCRIVAO DE POLICIA/LC318/407  
Un. Adm: (154733) DEL DE POLICIA DE AGUA BOA  
A Partir de: 02/01/2024 Até 02/01/2024  
Quantidade: 64 horas

**Processo N.:**

Nome: (259975/1) ODAIR HENRIQUE ARIOSI  
Cargo/Função: (9175) INVESTIGADOR DE POLICIA/LC344/407  
Un. Adm: (131865) CORREG GERAL DA POLICIA JUDICIARIA  
CIVIL  
A Partir de: 11/01/2024 Até 11/01/2024  
Quantidade: 56 horas

**Processo N.:**

Nome: (234486/1) OLEDIANE MONTEIRO XAVIER  
Cargo/Função: (9200) ESCRIVAO DE POLICIA/LC318/407  
Un. Adm: (133850) DEL DE POLICIA DE ARIPUANA  
A Partir de: 03/01/2024 Até 03/01/2024  
Quantidade: 80 horas

**Processo N.:**

Nome: (82968/16) ORIEBER GOMES DA COSTA  
Cargo/Função: (9175) INVESTIGADOR DE POLICIA/LC344/407  
Un. Adm: (154741) DEL DE POLICIA DE CAMPINAPOLIS  
A Partir de: 01/01/2024 Até 01/01/2024  
Quantidade: 80 horas

**Processo N.:**

Nome: (203901/1) OSEIAS NOGUEIRA DA SILVA  
Cargo/Função: (9175) INVESTIGADOR DE POLICIA/LC344/407  
Un. Adm: (154741) DEL DE POLICIA DE CAMPINAPOLIS  
A Partir de: 03/01/2024 Até 03/01/2024  
Quantidade: 80 horas

**Processo N.:**

Nome: (95842/1) OSIEL DA SILVA ARAUJO  
Cargo/Função: (9200) ESCRIVAO DE POLICIA/LC318/407  
Un. Adm: (222313) PLANTAO DE ATEND VITIMAS DE VIOLENCIA  
DOM E SEXUAL  
A Partir de: 01/01/2024 Até 01/01/2024  
Quantidade: 80 horas

**Processo N.:**

Nome: (97439/1) OSNALDO NEVES DOS SANTOS  
Cargo/Função: (9175) INVESTIGADOR DE POLICIA/LC344/407  
Un. Adm: (222313) PLANTAO DE ATEND VITIMAS DE VIOLENCIA  
DOM E SEXUAL  
A Partir de: 02/01/2024 Até 02/01/2024  
Quantidade: 80 horas

**Processo N.:**

Nome: (230347/2) PABLO COMPER GERONIMO  
Cargo/Função: (9175) INVESTIGADOR DE POLICIA/LC344/407  
Un. Adm: (133361) DEL DE POLICIA DE ALTA FLORESTA  
A Partir de: 09/01/2024 Até 09/01/2024  
Quantidade: 80 horas

**Processo N.:**

Nome: (203975/1) PABLO COUTO SOUZA  
Cargo/Função: (9175) INVESTIGADOR DE POLICIA/LC344/407  
Un. Adm: (173681) GER DE MANUTENCAO APOIO  
DESENVOLVIMETNO PROJETOS  
A Partir de: 02/01/2024 Até 02/01/2024  
Quantidade: 80 horas

**Processo N.:**

Nome: (205855/3) PABLO SANTOS PAES  
Cargo/Função: (9175) INVESTIGADOR DE POLICIA/LC344/407  
Un. Adm: (173711) GER DE CAPTACAO ANALISE E DIFUSAO DE  
DADOS  
A Partir de: 04/01/2024 Até 04/01/2024  
Quantidade: 16 horas

**Processo N.:**

Nome: (136153/1) PATRIK JOSE TOSTI  
Cargo/Função: (9200) ESCRIVAO DE POLICIA/LC318/407  
Un. Adm: (176915) DEL REGIONAL DE VARZEA GRANDE  
A Partir de: 01/01/2024 Até 01/01/2024  
Quantidade: 80 horas

**Processo N.:**

Nome: (114867/2) PAULO CHAVES ABREU  
Cargo/Função: (9175) INVESTIGADOR DE POLICIA/LC344/407  
Un. Adm: (222313) PLANTAO DE ATEND VITIMAS DE VIOLENCIA  
DOM E SEXUAL  
A Partir de: 01/01/2024 Até 01/01/2024  
Quantidade: 80 horas

**Processo N.:**

Nome: (108320/2) PAULO HENRIQUE DE OLIVEIRA CRUZ  
Cargo/Função: (11630) DGA-9 SERVIDOR  
Un. Adm: (164321) GER ESPECIALIZADA EM CRIMES DE ALTA  
TECNOLOGIA  
A Partir de: 02/01/2024 Até 02/01/2024  
Quantidade: 80 horas

**Processo N.:**

Nome: (259824/1) PAULO MAGNO MOREIRA  
Cargo/Função: (11665) FUNCAO DGA 10 LC/266  
Un. Adm: (133361) DEL DE POLICIA DE ALTA FLORESTA  
A Partir de: 09/01/2024 Até 09/01/2024  
Quantidade: 80 horas

**Processo N.:**

Nome: (234256/1) PAULO MARCOS MONTANHER  
Cargo/Função: (9175) INVESTIGADOR DE POLICIA/LC344/407  
Un. Adm: (173711) GER DE CAPTACAO ANALISE E DIFUSAO DE  
DADOS  
A Partir de: 02/01/2024 Até 02/01/2024  
Quantidade: 56 horas

**Processo N.:**

Nome: (234425/1) PEDRO PAULO DE MEDEIROS NETO  
Cargo/Função: (9200) ESCRIVAO DE POLICIA/LC318/407  
Un. Adm: (133442) DEL DE POLICIA DE ALTO ARAGUAIA  
A Partir de: 03/01/2024 Até 03/01/2024  
Quantidade: 80 horas

**Processo N.:**

Nome: (299412/1) PHILIFE DE PAULA DA SILVA PINHO  
Cargo/Função: (2348) DELEGADO DE POLICIA  
Un. Adm: (177725) DEL DE POLICIA DE CAMPO VERDE  
A Partir de: 01/01/2024 Até 01/01/2024  
Quantidade: 80 horas

**Processo N.:**

Nome: (44124/1) PLINIO MAGNO DE BRITO JUNIOR  
Cargo/Função: (11665) FUNCAO DGA 10 LC/266  
Un. Adm: (134597) DEL REGIONAL DE TANGARA DA SERRA  
A Partir de: 01/01/2024 Até 01/01/2024  
Quantidade: 48 horas

**Processo N.:**

Nome: (268080/1) QUELI CRISTINA PEIXOTO BEARARI  
Cargo/Função: (9175) INVESTIGADOR DE POLICIA/LC344/407  
Un. Adm: (222313) PLANTAO DE ATEND VITIMAS DE VIOLENCIA  
DOM E SEXUAL  
A Partir de: 02/01/2024 Até 02/01/2024  
Quantidade: 80 horas

**Processo N.:**

Nome: (98660/3) RAFAEL PAULO FONTOURA SILVA  
Cargo/Função: (11689) FUNCAO DGA 5 LC/266  
Un. Adm: (173720) COORD DE PLANEJAMENTO OPERACIONAL  
A Partir de: 01/01/2024 Até 01/01/2024  
Quantidade: 80 horas

**Processo N.:**

Nome: (246040/2) RAISA JORDAO SIMOES MATHIAS  
Cargo/Função: (11630) DGA-9 SERVIDOR  
Un. Adm: (164275) GER OPERACOES DE INTELIGENCIA  
SEGURANCA PUBLICA  
A Partir de: 05/01/2024 Até 05/01/2024  
Quantidade: 56 horas

**Processo N.:**

Nome: (252003/1) RAMIRO MATHIAS RIBEIRO DE QUEIROZ  
Cargo/Função: (11606) DGA-6 SERVIDOR  
Un. Adm: (154717) CORREG AUXILIAR DA POLICIA JUDICIARIA  
CIVIL  
A Partir de: 02/01/2024 Até 02/01/2024  
Quantidade: 56 horas

**Processo N.:**

Nome: (242448/1) RAPHAEL DINIZ GARCIA  
Cargo/Função: (2348) DELEGADO DE POLICIA  
Un. Adm: (154750) DEL DE POLICIA DE NOVA XAVANTINA  
A Partir de: 02/01/2024 Até 02/01/2024  
Quantidade: 80 horas

**Processo N.:**

Nome: (94333/2) RAQUEL BORGES ALVES  
Cargo/Função: (9200) ESCRIVAO DE POLICIA/LC318/407  
Un. Adm: (133442) DEL DE POLICIA DE ALTO ARAGUAIA  
A Partir de: 05/01/2024 Até 05/01/2024  
Quantidade: 80 horas

**Processo N.:**

Nome: (330443/1) RAQUEL CARNEIRO DE OLIVEIRA MONTEIRO  
Cargo/Função: (9200) ESCRIVAO DE POLICIA/LC318/407  
Un. Adm: (133370) DEL DE POLICIA DE APIACAS  
A Partir de: 01/01/2024 Até 01/01/2024  
Quantidade: 80 horas

**Processo N.:**

Nome: (259855/1) RAYANE ABOULHOSN MORBECK APOITIA  
Cargo/Função: (9200) ESCRIVAO DE POLICIA/LC318/407  
Un. Adm: (193623) DEL REGIONAL DE VILA RICA  
A Partir de: 02/01/2024 Até 02/01/2024  
Quantidade: 80 horas

**Processo N.:**

Nome: (92114/1) REGIANE VERONESE  
Cargo/Função: (11681) FUNCAO DGA 9 LC/266  
Un. Adm: (164321) GER ESPECIALIZADA EM CRIMES DE ALTA  
TECNOLOGIA  
A Partir de: 01/01/2024 Até 01/01/2024  
Quantidade: 80 horas

**Processo N.:**

Nome: (95874/1) REGINA CELIA LINARES  
Cargo/Função: (9200) ESCRIVAO DE POLICIA/LC318/407  
Un. Adm: (133361) DEL DE POLICIA DE ALTA FLORESTA  
A Partir de: 02/01/2024 Até 02/01/2024  
Quantidade: 80 horas

**Processo N.:**

Nome: (234438/1) REGINA FABIANA RODRIGUES CRAVEIRO  
Cargo/Função: (9200) ESCRIVAO DE POLICIA/LC318/407  
Un. Adm: (133450) DEL DE POLICIA DE ALTO TAQUARI  
A Partir de: 02/01/2024 Até 02/01/2024  
Quantidade: 80 horas

**Processo N.:**

Nome: (97501/1) REGINALDO ZEFERINO DA ROSA  
Cargo/Função: (11665) FUNCAO DGA 10 LC/266  
Un. Adm: (131997) ACAD DE POLICIA JUDICIARIA CIVIL  
A Partir de: 03/01/2024 Até 03/01/2024  
Quantidade: 80 horas

**Processo N.:**

Nome: (108189/1) REINALDO DE ASSUNCAO MARQUES  
Cargo/Função: (9175) INVESTIGADOR DE POLICIA/LC344/407  
Un. Adm: (133370) DEL DE POLICIA DE APIACAS  
A Partir de: 01/01/2024 Até 01/01/2024  
Quantidade: 80 horas

**Processo N.:**

Nome: (308175/2) RENAN AUGUSTO DO ESPIRITO SANTO LEITE  
Cargo/Função: (9175) INVESTIGADOR DE POLICIA/LC344/407  
Un. Adm: (133850) DEL DE POLICIA DE ARIPUANA  
A Partir de: 02/01/2024 Até 02/01/2024  
Quantidade: 80 horas

**Processo N.:**

Nome: (249824/3) RENATA BRITO PERES  
Cargo/Função: (9200) ESCRIVAO DE POLICIA/LC318/407  
Un. Adm: (154113) DEL REGIONAL DE AGUA BOA  
A Partir de: 05/01/2024 Até 05/01/2024  
Quantidade: 64 horas

**Processo N.:**

Nome: (95730/1) RENATO CARLOS DOS SANTOS BERIGO  
Cargo/Função: (9175) INVESTIGADOR DE POLICIA/LC344/407  
Un. Adm: (133469) DEL DE POLICIA DE ALTO GARCAS  
A Partir de: 19/01/2024 Até 19/01/2024  
Quantidade: 32 horas

**Processo N.:**

Nome: (242491/1) RENATO RESENDE DO NASCIMENTO  
Cargo/Função: (2348) DELEGADO DE POLICIA  
Un. Adm: (222313) PLANTAO DE ATEND VITIMAS DE VIOLENCIA  
DOM E SEXUAL  
A Partir de: 01/01/2024 Até 01/01/2024  
Quantidade: 80 horas

**Processo N.:**

Nome: (136552/1) RICARDO DE BRITO  
Cargo/Função: (9175) INVESTIGADOR DE POLICIA/LC344/407  
Un. Adm: (133450) DEL DE POLICIA DE ALTO TAQUARI  
A Partir de: 07/01/2024 Até 07/01/2024  
Quantidade: 64 horas

**Processo N.:**

Nome: (97314/1) RILVIA APARECIDA GONCALVES RODRIGUES  
Cargo/Função: (11665) FUNCAO DGA 10 LC/266  
Un. Adm: (212814) 3 DEL DE POLICIA DE CUIABA  
A Partir de: 03/01/2024 Até 03/01/2024  
Quantidade: 80 horas

**Processo N.:**

Nome: (238838/1) ROBERTA CAMILO DE ARAUJO  
Cargo/Função: (9175) INVESTIGADOR DE POLICIA/LC344/407  
Un. Adm: (164119) COORD DE DESENVOLVIMENTO

**INSTITUCIONAL**

A Partir de: 03/01/2024 Até 03/01/2024  
Quantidade: 80 horas

**Processo N.:**

Nome: (234499/1) ROBERTA GARCIA BARAN  
Cargo/Função: (9200) ESCRIVAO DE POLICIA/LC318/407  
Un. Adm: (222313) PLANTAO DE ATEND VITIMAS DE VIOLENCIA

**DOM E SEXUAL**

A Partir de: 02/01/2024 Até 02/01/2024  
Quantidade: 80 horas

**Processo N.:**

Nome: (97315/1) ROBERTO CARLOS DE SOUZA  
Cargo/Função: (9200) ESCRIVAO DE POLICIA/LC318/407  
Un. Adm: (133450) DEL DE POLICIA DE ALTO TAQUARI

A Partir de: 02/01/2024 Até 02/01/2024  
Quantidade: 80 horas

**Processo N.:**

Nome: (95824/1) ROBERTO FERREIRA DA SILVA  
Cargo/Função: (9175) INVESTIGADOR DE POLICIA/LC344/407  
Un. Adm: (133744) DEL DE POLICIA DE ARENAPOLIS

A Partir de: 03/01/2024 Até 03/01/2024  
Quantidade: 80 horas

**Processo N.:**

Nome: (97586/1) ROBERTO FRANCISCO DE SOUZA  
Cargo/Função: (9175) INVESTIGADOR DE POLICIA/LC344/407  
Un. Adm: (154741) DEL DE POLICIA DE CAMPINAPOLIS

A Partir de: 02/01/2024 Até 02/01/2024  
Quantidade: 80 horas

**Processo N.:**

Nome: (268119/1) ROBERTO POUSO MIRANDA  
Cargo/Função: (9175) INVESTIGADOR DE POLICIA/LC344/407  
Un. Adm: (134511) DEL DE POLICIA DE SORRISO

A Partir de: 01/01/2024 Até 01/01/2024  
Quantidade: 80 horas

**Processo N.:**

Nome: (259890/1) ROBSON FURTADO DA SILVA  
Cargo/Função: (9175) INVESTIGADOR DE POLICIA/LC344/407  
Un. Adm: (222313) PLANTAO DE ATEND VITIMAS DE VIOLENCIA

**DOM E SEXUAL**

A Partir de: 02/01/2024 Até 02/01/2024  
Quantidade: 80 horas

**Processo N.:**

Nome: (268166/1) ROBSON RODRIGUES DE OLIVEIRA  
Cargo/Função: (9175) INVESTIGADOR DE POLICIA/LC344/407  
Un. Adm: (134678) DEL DE POLICIA DE CAMPO NOVO DOS

**PARECIS**

A Partir de: 03/01/2024 Até 03/01/2024  
Quantidade: 80 horas

**Processo N.:**

Nome: (268091/1) RODRIGO AMORIM SOUSA  
Cargo/Função: (11665) FUNCAO DGA 10 LC/266  
Un. Adm: (177725) DEL DE POLICIA DE CAMPO VERDE

A Partir de: 02/01/2024 Até 02/01/2024  
Quantidade: 16 horas

**Processo N.:**

Nome: (242540/1) RODRIGO AZEM BUCHDID  
Cargo/Função: (11606) DGA-6 SERVIDOR  
Un. Adm: (131865) CORREG GERAL DA POLICIA JUDICIARIA

**CIVIL**

A Partir de: 04/01/2024 Até 04/01/2024  
Quantidade: 56 horas

**Processo N.:**

Nome: (136554/1) RODRIGO CESAR PEREIRA LEAL  
Cargo/Função: (9175) INVESTIGADOR DE POLICIA/LC344/407  
Un. Adm: (133450) DEL DE POLICIA DE ALTO TAQUARI

A Partir de: 03/01/2024 Até 03/01/2024  
Quantidade: 80 horas

**Processo N.:**

Nome: (136167/1) RODRIGO GONCALO DE MORAIS CURADO  
Cargo/Função: (9200) ESCRIVAO DE POLICIA/LC318/407  
Un. Adm: (176915) DEL REGIONAL DE VARZEA GRANDE

A Partir de: 05/01/2024 Até 05/01/2024  
Quantidade: 80 horas

**Processo N.:**

Nome: (110807/2) RODRIGO HENRIQUE COSTA  
Cargo/Função: (9175) INVESTIGADOR DE POLICIA/LC344/407  
Un. Adm: (177725) DEL DE POLICIA DE CAMPO VERDE

A Partir de: 03/01/2024 Até 03/01/2024  
Quantidade: 40 horas

**Processo N.:**

Nome: (205416/3) RODRIGO IBIAPINO RIBEIRO MORAIS  
Cargo/Função: (9175) INVESTIGADOR DE POLICIA/LC344/407  
Un. Adm: (193623) DEL REGIONAL DE VILA RICA

A Partir de: 03/01/2024 Até 03/01/2024  
Quantidade: 40 horas

**Processo N.:**

Nome: (133486/2) RODRIGO OLIVEIRA MENDES DE MELO  
Cargo/Função: (9200) ESCRIVAO DE POLICIA/LC318/407  
Un. Adm: (222313) PLANTAO DE ATEND VITIMAS DE VIOLENCIA

**DOM E SEXUAL**

A Partir de: 01/01/2024 Até 01/01/2024  
Quantidade: 80 horas

**Processo N.:**

Nome: (268048/1) ROGERIO RODRIGUES RIZO  
Cargo/Função: (9175) INVESTIGADOR DE POLICIA/LC344/407  
Un. Adm: (133361) DEL DE POLICIA DE ALTA FLORESTA

A Partir de: 02/01/2024 Até 02/01/2024  
Quantidade: 80 horas

**Processo N.:**

Nome: (101686/1) ROMILDO SOUZA GROTA JUNIOR  
Cargo/Função: (2348) DELEGADO DE POLICIA  
Un. Adm: (212814) 3 DEL DE POLICIA DE CUIABA

A Partir de: 02/01/2024 Até 02/01/2024  
Quantidade: 80 horas

**Processo N.:**

Nome: (95813/1) RONALDO CESAR DE MIRANDA  
Cargo/Função: (9175) INVESTIGADOR DE POLICIA/LC344/407  
Un. Adm: (222313) PLANTAO DE ATEND VITIMAS DE VIOLENCIA

**DOM E SEXUAL**

A Partir de: 01/01/2024 Até 01/01/2024  
Quantidade: 80 horas

**Processo N.:**

Nome: (234849/1) RONI DE FRANCA BARCELOS  
Cargo/Função: (9200) ESCRIVAO DE POLICIA/LC318/407  
Un. Adm: (134678) DEL DE POLICIA DE CAMPO NOVO DOS

**PARECIS**

A Partir de: 03/01/2024 Até 03/01/2024  
Quantidade: 32 horas

**Processo N.:**

Nome: (231477/2) ROSANGELA GLORIA DE ARAUJO  
Cargo/Função: (9175) INVESTIGADOR DE POLICIA/LC344/407  
Un. Adm: (133345) DIR DA POLICIA JUDICIARIA CIVIL DO

**INTERIOR**

A Partir de: 01/01/2024 Até 01/01/2024  
Quantidade: 80 horas

**Processo N.:**

Nome: (330446/1) ROSANGELA XAVIER FERREIRA  
Cargo/Função: (9200) ESCRIVAO DE POLICIA/LC318/407  
Un. Adm: (133370) DEL DE POLICIA DE APIACAS

A Partir de: 03/01/2024 Até 03/01/2024  
Quantidade: 80 horas

**Processo N.:**

Nome: (110960/2) ROSANNY RIBEIRO MARTINS  
Cargo/Função: (9200) ESCRIVAO DE POLICIA/LC318/407  
Un. Adm: (176982) DEL ESP DE ROUBOS E FURTOS VARZEA

**GRANDE**

A Partir de: 01/01/2024 Até 01/01/2024  
Quantidade: 80 horas



**Processo N.:**

Nome: (136493/1) ROSENAIDE FREIRE MARTINS  
 Cargo/Função: (9175) INVESTIGADOR DE POLICIA/LC344/407  
 Un. Adm: (222313) PLANTAO DE ATEND VITIMAS DE VIOLENCIA  
**DOM E SEXUAL**  
 A Partir de: 01/01/2024 Até 01/01/2024  
 Quantidade: 80 horas

**Processo N.:**

Nome: (108557/1) ROSIMA CRISTINA DA CRUZ  
 Cargo/Função: (9175) INVESTIGADOR DE POLICIA/LC344/407  
 Un. Adm: (222313) PLANTAO DE ATEND VITIMAS DE VIOLENCIA  
**DOM E SEXUAL**  
 A Partir de: 02/01/2024 Até 02/01/2024  
 Quantidade: 80 horas

**Processo N.:**

Nome: (91812/2) RUBENS ANTONIO FERREIRA DO CARMO  
 Cargo/Função: (9175) INVESTIGADOR DE POLICIA/LC344/407  
 Un. Adm: (177504) DEL DE POLICIA DE ALTO BOA VISTA  
 A Partir de: 02/01/2024 Até 02/01/2024  
 Quantidade: 80 horas

**Processo N.:**

Nome: (259918/2) SALVADOR ALLENDE PIRES DE MIRANDA RIBEIRO  
 Cargo/Função: (9175) INVESTIGADOR DE POLICIA/LC344/407  
 Un. Adm: (176915) DEL REGIONAL DE VARZEA GRANDE  
 A Partir de: 02/01/2024 Até 02/01/2024  
 Quantidade: 80 horas

**Processo N.:**

Nome: (268276/1) SAMUEL STANRLEY DE OLIVEIRA  
 Cargo/Função: (9175) INVESTIGADOR DE POLICIA/LC344/407  
 Un. Adm: (133396) DEL DE POLICIA DE CARLINDA  
 A Partir de: 02/01/2024 Até 02/01/2024  
 Quantidade: 80 horas

**Processo N.:**

Nome: (259930/1) SAULLO SAIGO IDERIIHA  
 Cargo/Função: (11606) DGA-6 SERVIDOR  
 Un. Adm: (173681) GER DE MANUTENCAO APOIO  
**DESENVOLVIMETNO PROJETOS**  
 A Partir de: 02/01/2024 Até 02/01/2024  
 Quantidade: 80 horas

**Processo N.:**

Nome: (95728/1) SAVIO BORGES DA SILVA  
 Cargo/Função: (9175) INVESTIGADOR DE POLICIA/LC344/407  
 Un. Adm: (133442) DEL DE POLICIA DE ALTO ARAGUAIA  
 A Partir de: 04/01/2024 Até 04/01/2024  
 Quantidade: 64 horas

**Processo N.:**

Nome: (80129/3) SEBASTIAO CELSO DE FIGUEIREDO  
 Cargo/Função: (9175) INVESTIGADOR DE POLICIA/LC344/407  
 Un. Adm: (222321) DEL ESPECIALIZADA DE DELITOS CONTRA  
**A PESSOA IDOSA**  
 A Partir de: 04/01/2024 Até 04/01/2024  
 Quantidade: 80 horas

**Processo N.:**

Nome: (102333/1) SERGIO PAULO DE OLIVEIRA MEDEIROS  
 Cargo/Função: (11606) DGA-6 SERVIDOR  
 Un. Adm: (154717) CORREG AUXILIAR DA POLICIA JUDICIARIA  
**CIVIL**  
 A Partir de: 01/01/2024 Até 01/01/2024  
 Quantidade: 64 horas

**Processo N.:**

Nome: (118682/2) SHIRLEI ZULEICA ZAPOTOCZNY QUEIROZ  
**CONCEICAO**  
 Cargo/Função: (9200) ESCRIVAO DE POLICIA/LC318/407  
 Un. Adm: (176915) DEL REGIONAL DE VARZEA GRANDE  
 A Partir de: 12/01/2024 Até 12/01/2024  
 Quantidade: 48 horas

**Processo N.:**

Nome: (327063/1) SIDIMAR BELO RODRIGUES  
 Cargo/Função: (9200) ESCRIVAO DE POLICIA/LC318/407  
 Un. Adm: (193526) DEL DE POLICIA DE CAMPOS DE JULIO  
 A Partir de: 01/01/2024 Até 01/01/2024  
 Quantidade: 80 horas

**Processo N.:**

Nome: (259920/1) SIDNEI LOPES DE CARVALHO  
 Cargo/Função: (9200) ESCRIVAO DE POLICIA/LC318/407  
 Un. Adm: (154733) DEL DE POLICIA DE AGUA BOA  
 A Partir de: 05/01/2024 Até 05/01/2024  
 Quantidade: 56 horas

**Processo N.:**

Nome: (136183/1) SILVANA CRESTANI MENDES  
 Cargo/Função: (9200) ESCRIVAO DE POLICIA/LC318/407  
 Un. Adm: (131997) ACAD DE POLICIA JUDICIARIA CIVIL  
 A Partir de: 02/01/2024 Até 02/01/2024  
 Quantidade: 80 horas

**Processo N.:**

Nome: (234416/1) SIMONE CRISTINA ALKIMM DE ARAUJO  
 Cargo/Função: (11592) DGA-5 SERVIDOR  
 Un. Adm: (164119) COORD DE DESENVOLVIMENTO  
**INSTITUCIONAL**  
 A Partir de: 02/01/2024 Até 02/01/2024  
 Quantidade: 16 horas

**Processo N.:**

Nome: (263724/2) SIMONE RODRIGUES MONTEIRO  
 Cargo/Função: (9175) INVESTIGADOR DE POLICIA/LC344/407  
 Un. Adm: (131865) CORREG GERAL DA POLICIA JUDICIARIA  
**CIVIL**  
 A Partir de: 17/01/2024 Até 17/01/2024  
 Quantidade: 40 horas

**Processo N.:**

Nome: (259924/1) SUAIR HILARIO RIBEIRO FILHO  
 Cargo/Função: (11665) FUNCAO DGA 10 LC/266  
 Un. Adm: (177504) DEL DE POLICIA DE ALTO BOA VISTA  
 A Partir de: 01/01/2024 Até 01/01/2024  
 Quantidade: 80 horas

**Processo N.:**

Nome: (234386/1) SUELMA BONFIM BARBOSA  
 Cargo/Função: (11665) FUNCAO DGA 10 LC/266  
 Un. Adm: (131865) CORREG GERAL DA POLICIA JUDICIARIA  
**CIVIL**  
 A Partir de: 21/01/2024 Até 21/01/2024  
 Quantidade: 40 horas

**Processo N.:**

Nome: (259906/1) TANALY COSTA VIEIRA  
 Cargo/Função: (11665) FUNCAO DGA 10 LC/266  
 Un. Adm: (164100) DIR DE EXECUCAO ESTRATEGICA  
 A Partir de: 03/01/2024 Até 03/01/2024  
 Quantidade: 80 horas

**Processo N.:**

Nome: (259835/1) TANIA DE OLIVEIRA  
 Cargo/Função: (9175) INVESTIGADOR DE POLICIA/LC344/407  
 Un. Adm: (222313) PLANTAO DE ATEND VITIMAS DE VIOLENCIA  
**DOM E SEXUAL**  
 A Partir de: 20/01/2024 Até 20/01/2024  
 Quantidade: 32 horas

**Processo N.:**

Nome: (259873/1) TATIANE CASTRO DE ARRUDA  
 Cargo/Função: (9175) INVESTIGADOR DE POLICIA/LC344/407  
 Un. Adm: (176915) DEL REGIONAL DE VARZEA GRANDE  
 A Partir de: 05/01/2024 Até 05/01/2024  
 Quantidade: 80 horas

**Processo N.:**

Nome: (203593/4) TATIANE SALDANHA DA SILVA SALGADO  
 Cargo/Função: (9175) INVESTIGADOR DE POLICIA/LC344/407  
 Un. Adm: (134597) DEL REGIONAL DE TANGARA DA SERRA  
 A Partir de: 02/01/2024 Até 02/01/2024  
 Quantidade: 8 horas

**Processo N.:**

Nome: (259865/1) TAYNAH PIOVESAN RIBEIRO FERREIRA  
 Cargo/Função: (9200) ESCRIVAO DE POLICIA/LC318/407  
 Un. Adm: (222313) PLANTAO DE ATEND VITIMAS DE VIOLENCIA  
**DOM E SEXUAL**  
 A Partir de: 01/01/2024 Até 01/01/2024  
 Quantidade: 80 horas

**Processo N.:**

Nome: (259836/1) THAIZA KIROMI MIYAKAWA PINHEIRO BADINI  
 Cargo/Função: (11689) FUNCAO DGA 5 LC/266  
 Un. Adm: (163759) COORD MUSEOLOGICA  
 A Partir de: 03/01/2024 Até 03/01/2024  
 Quantidade: 80 horas

**Processo N.:**

Nome: (259848/1) THAMIS FOLV VANI DE OLIVEIRA  
 Cargo/Função: (9200) ESCRIVAO DE POLICIA/LC318/407  
 Un. Adm: (133809) DEL DE POLICIA DE NOVA MUTUM  
 A Partir de: 02/01/2024 Até 02/01/2024  
 Quantidade: 80 horas

**Processo N.:**

Nome: (208170/2) THIAGO FABIANO DUTRA  
 Cargo/Função: (9175) INVESTIGADOR DE POLICIA/LC344/407  
 Un. Adm: (133361) DEL DE POLICIA DE ALTA FLORESTA  
 A Partir de: 02/01/2024 Até 02/01/2024  
 Quantidade: 80 horas

**Processo N.:**

Nome: (307123/1) THIAGO MARQUES BERGER  
 Cargo/Função: (4360) DELEGADO DE POLICIA SUBST  
**LC575/2016**  
 Un. Adm: (133361) DEL DE POLICIA DE ALTA FLORESTA  
 A Partir de: 02/01/2024 Até 02/01/2024  
 Quantidade: 56 horas

**Processo N.:**

Nome: (259844/1) THIAGO VICHETTI  
 Cargo/Função: (9175) INVESTIGADOR DE POLICIA/LC344/407  
 Un. Adm: (177504) DEL DE POLICIA DE ALTO BOA VISTA  
 A Partir de: 01/01/2024 Até 01/01/2024  
 Quantidade: 80 horas

**Processo N.:**

Nome: (327054/1) TIAGO VELOSO NUNES  
 Cargo/Função: (9200) ESCRIVAO DE POLICIA/LC318/407  
 Un. Adm: (133361) DEL DE POLICIA DE ALTA FLORESTA  
 A Partir de: 02/01/2024 Até 02/01/2024  
 Quantidade: 80 horas

**Processo N.:**

Nome: (90739/2) TUNGSTENIO DA CUNHA VIEIRA  
 Cargo/Função: (9175) INVESTIGADOR DE POLICIA/LC344/407  
 Un. Adm: (131865) CORREG GERAL DA POLICIA JUDICIARIA  
**CIVIL**  
 A Partir de: 04/01/2024 Até 04/01/2024  
 Quantidade: 80 horas

**Processo N.:**

Nome: (132090/3) ULISSES BORGES LEDESMA  
 Cargo/Função: (9175) INVESTIGADOR DE POLICIA/LC344/407  
 Un. Adm: (133469) DEL DE POLICIA DE ALTO GARCAS  
 A Partir de: 04/01/2024 Até 04/01/2024  
 Quantidade: 80 horas

**Processo N.:**

Nome: (125732/3) VALDIMARA BRITO  
 Cargo/Função: (9200) ESCRIVAO DE POLICIA/LC318/407  
 Un. Adm: (154741) DEL DE POLICIA DE CAMPINAPOLIS  
 A Partir de: 03/01/2024 Até 03/01/2024  
 Quantidade: 80 horas

**Processo N.:**

Nome: (234339/1) VALDINEY CAPISTRANO DA ROSA  
 Cargo/Função: (9200) ESCRIVAO DE POLICIA/LC318/407  
 Un. Adm: (177563) DEL DE POLICIA DE LUCAS DO RIO VERDE  
 A Partir de: 02/12/2023 Até 02/12/2023  
 Quantidade: 80 horas

**Processo N.:**

Nome: (98945/2) VALERIO CARVALHO DA GUARDA  
 Cargo/Função: (9175) INVESTIGADOR DE POLICIA/LC344/407  
 Un. Adm: (154750) DEL DE POLICIA DE NOVA XAVANTINA  
 A Partir de: 02/01/2024 Até 02/01/2024  
 Quantidade: 40 horas

**Processo N.:**

Nome: (95836/1) VALTER CARDOSO RIBEIRO DE MOURA  
 Cargo/Função: (2348) DELEGADO DE POLICIA  
 Un. Adm: (212814) 3 DEL DE POLICIA DE CUIABA  
 A Partir de: 03/01/2024 Até 03/01/2024  
 Quantidade: 40 horas

**Processo N.:**

Nome: (234367/1) VANESSA LARA CARVALHO SANTOS BELLO  
 Cargo/Função: (9200) ESCRIVAO DE POLICIA/LC318/407  
 Un. Adm: (154733) DEL DE POLICIA DE AGUA BOA  
 A Partir de: 01/01/2024 Até 01/01/2024  
 Quantidade: 56 horas

**Processo N.:**

Nome: (268226/1) VICTOR MATHEUS LEAL RODRIGUES DE  
**ALMEIDA**  
 Cargo/Função: (9175) INVESTIGADOR DE POLICIA/LC344/407  
 Un. Adm: (193623) DEL REGIONAL DE VILA RICA  
 A Partir de: 03/01/2024 Até 03/01/2024  
 Quantidade: 80 horas

**Processo N.:**

Nome: (90425/2) VINICIUS BORGES  
 Cargo/Função: (9200) ESCRIVAO DE POLICIA/LC318/407  
 Un. Adm: (176915) DEL REGIONAL DE VARZEA GRANDE  
 A Partir de: 01/01/2024 Até 01/01/2024  
 Quantidade: 80 horas

**Processo N.:**

Nome: (234299/1) VINICIUS SOUZA DA COSTA MARQUES  
**PACHECO**  
 Cargo/Função: (9175) INVESTIGADOR DE POLICIA/LC344/407  
 Un. Adm: (222313) PLANTAO DE ATEND VITIMAS DE VIOLENCIA  
**DOM E SEXUAL**  
 A Partir de: 02/01/2024 Até 02/01/2024  
 Quantidade: 80 horas

**Processo N.:**

Nome: (35637/1) VITAL BATISTA RIBEIRO NETO  
 Cargo/Função: (9175) INVESTIGADOR DE POLICIA/LC344/407  
 Un. Adm: (176915) DEL REGIONAL DE VARZEA GRANDE  
 A Partir de: 10/01/2024 Até 10/01/2024  
 Quantidade: 64 horas

**Processo N.:**

Nome: (136127/1) WAGNER BASSI JUNIOR  
 Cargo/Função: (11584) DGA-4 SERVIDOR  
 Un. Adm: (132160) DIR DE POLICIA JUDICIARIA CIVIL  
**METROPOLITANA**  
 A Partir de: 01/01/2024 Até 01/01/2024  
 Quantidade: 80 horas

**Processo N.:**

Nome: (128762/3) WAGNER BRANDAO SANTOS  
 Cargo/Função: (9175) INVESTIGADOR DE POLICIA/LC344/407  
 Un. Adm: (133744) DEL DE POLICIA DE ARENAPOLIS  
 A Partir de: 03/01/2024 Até 03/01/2024  
 Quantidade: 80 horas

**Processo N.:**

Nome: (78270/5) WAGNER GALVAO DE VASCONCELOS  
 Cargo/Função: (9175) INVESTIGADOR DE POLICIA/LC344/407  
 Un. Adm: (176834) DEL ESP DE ESTELIONATO CBA  
 A Partir de: 01/01/2024 Até 01/01/2024  
 Quantidade: 80 horas

**Processo N.:**

Nome: (217648/3) WALDICELIA DA SILVA COSTA  
 Cargo/Função: (9175) INVESTIGADOR DE POLICIA/LC344/407  
 Un. Adm: (173720) COORD DE PLANEJAMENTO OPERACIONAL  
 A Partir de: 03/01/2024 Até 03/01/2024  
 Quantidade: 80 horas

**Processo N.:**

Nome: (92115/1) WALFRIDO FRANKLIM DO NASCIMENTO  
 Cargo/Função: (11584) DGA-4 SERVIDOR  
 Un. Adm: (133345) DIR DA POLICIA JUDICIARIA CIVIL DO INTERIOR  
 A Partir de: 03/01/2024 Até 03/01/2024  
 Quantidade: 80 horas

**Processo N.:**

Nome: (242815/4) WALKUIRIA FILIPALDI CORREA  
 Cargo/Função: (9175) INVESTIGADOR DE POLICIA/LC344/407  
 Un. Adm: (176915) DEL REGIONAL DE VARZEA GRANDE  
 A Partir de: 01/01/2024 Até 01/01/2024  
 Quantidade: 72 horas

**Processo N.:**

Nome: (259917/1) WALLACE EDUARDO MONTES SOARES FERNANDES  
 Cargo/Função: (9200) ESCRIVAO DE POLICIA/LC318/407  
 Un. Adm: (176915) DEL REGIONAL DE VARZEA GRANDE  
 A Partir de: 03/01/2024 Até 03/01/2024  
 Quantidade: 80 horas

**Processo N.:**

Nome: (267987/1) WALTER LUIS DA SILVA MATOS  
 Cargo/Função: (9175) INVESTIGADOR DE POLICIA/LC344/407  
 Un. Adm: (131865) CORREG GERAL DA POLICIA JUDICIARIA CIVIL  
 A Partir de: 04/01/2024 Até 04/01/2024  
 Quantidade: 80 horas

**Processo N.:**

Nome: (134583/35) WANDERVANEY SOARES DA SILVA  
 Cargo/Função: (11665) FUNCAO DGA 10 LC/266  
 Un. Adm: (154733) DEL DE POLICIA DE AGUA BOA  
 A Partir de: 20/01/2024 Até 20/01/2024  
 Quantidade: 40 horas

**Processo N.:**

Nome: (97349/1) WASHINGTON OLIVEIRA BERIGO  
 Cargo/Função: (9175) INVESTIGADOR DE POLICIA/LC344/407  
 Un. Adm: (133442) DEL DE POLICIA DE ALTO ARAGUAIA  
 A Partir de: 01/01/2024 Até 01/01/2024  
 Quantidade: 80 horas

**Processo N.:**

Nome: (73603/2) WELLINGTON FLAVIO NATALI  
 Cargo/Função: (9175) INVESTIGADOR DE POLICIA/LC344/407  
 Un. Adm: (176915) DEL REGIONAL DE VARZEA GRANDE  
 A Partir de: 15/01/2024 Até 15/01/2024  
 Quantidade: 48 horas

**Processo N.:**

Nome: (268098/1) WENDER MAURO PROFESSOR LEITE  
 Cargo/Função: (9175) INVESTIGADOR DE POLICIA/LC344/407  
 Un. Adm: (133370) DEL DE POLICIA DE APIACAS  
 A Partir de: 03/01/2024 Até 03/01/2024  
 Quantidade: 80 horas

**Processo N.:**

Nome: (97435/1) WEVERSON VIEIRA DE OLIVEIRA  
 Cargo/Função: (11606) DGA-6 SERVIDOR  
 Un. Adm: (164038) GER DO CENTRO DE EDUCACAO FISICA  
 A Partir de: 03/01/2024 Até 03/01/2024  
 Quantidade: 80 horas

**Processo N.:**

Nome: (133103/4) WILLIAN DE ARRUDA FIGUEIREDO  
 Cargo/Função: (9175) INVESTIGADOR DE POLICIA/LC344/407  
 Un. Adm: (164330) GER DE APOIO TECNOLOGICO  
 A Partir de: 01/01/2024 Até 01/01/2024  
 Quantidade: 8 horas

**Processo N.:**

Nome: (56202/20) WILLIAN MARCOS CARDOSO  
 Cargo/Função: (9175) INVESTIGADOR DE POLICIA/LC344/407  
 Un. Adm: (154733) DEL DE POLICIA DE AGUA BOA  
 A Partir de: 02/01/2024 Até 02/01/2024  
 Quantidade: 64 horas

**Processo N.:**

Nome: (97316/1) WILSON FERREIRA FILHO  
 Cargo/Função: (11665) FUNCAO DGA 10 LC/266  
 Un. Adm: (133469) DEL DE POLICIA DE ALTO GARCAS  
 A Partir de: 03/01/2024 Até 03/01/2024  
 Quantidade: 80 horas

**Processo N.:**

Nome: (66328/7) WILSON SOUZA SANTOS  
 Cargo/Função: (2348) DELEGADO DE POLICIA  
 Un. Adm: (176915) DEL REGIONAL DE VARZEA GRANDE  
 A Partir de: 02/01/2024 Até 02/01/2024  
 Quantidade: 80 horas

**Processo N.:**

Nome: (108089/1) WYLTON MASSAO OHARA  
 Cargo/Função: (11592) DGA-5 SERVIDOR  
 Un. Adm: (163716) DIR DA ACADEMIA DE POLICIA JUDICIARIA CIVIL  
 A Partir de: 03/01/2024 Até 03/01/2024  
 Quantidade: 56 horas

**Processo N.:**

Nome: (330438/1) YASMI GABRIELLY DALMAGRO VILELA  
 Cargo/Função: (9200) ESCRIVAO DE POLICIA/LC318/407  
 Un. Adm: (133370) DEL DE POLICIA DE APIACAS  
 A Partir de: 03/01/2024 Até 03/01/2024  
 Quantidade: 80 horas

**Processo N.:**

Nome: (327105/1) YORINNE SAYURI HATAKEYAMA OLIVEIRA  
 Cargo/Função: (9200) ESCRIVAO DE POLICIA/LC318/407  
 Un. Adm: (133361) DEL DE POLICIA DE ALTA FLORESTA  
 A Partir de: 02/01/2024 Até 02/01/2024  
 Quantidade: 80 horas

PUBLICADA, REGISTRADA, CUMRA-SE.  
 Cuiabá-MT, 09 de Fevereiro de 2024.  
 Daniela Silveira Maidel  
 Delegada Geral da Polícia Judiciária Civil

Protocolo 1541402

BOLETIM DE PESSOAL/PJC/00128/2024  
 09/02/2024

DE:

O(A) Delegada Geral da Polícia Judiciária Civil no uso de suas atribuições que lhes são conferidas por lei,

Resolve: DEFERIR  
 Evento: LICENCA PARA TRATAMENTO DE SAUDE

**Processo N.:**

Nome: (242532/1) DEUEL PAIXAO DE SANTANA  
 Cargo/Função: (2348) DELEGADO DE POLICIA  
 Un. Adm: (154768) DEL DE POLICIA DE CANARANA  
 A Partir de: 13/01/2024 Até 12/03/2024

**Processo N.:**

Nome: (242455/1) LUCIANA BATISTA CANAVERDE  
 Cargo/Função: (2348) DELEGADO DE POLICIA  
 Un. Adm: (133515) DEL ESP DE DEFESA DA MULHER BARRA DO GARCAS  
 A Partir de: 23/01/2024 Até 21/02/2024

PUBLICADA, REGISTRADA, CUMRA-SE.  
 Cuiabá-MT, 09 de Fevereiro de 2024.  
 Daniela Silveira Maidel  
 Delegada Geral da Polícia Judiciária Civil

Protocolo 1541403



BOLETIM DE PESSOAL/PJC/00129/2024  
09/02/2024

DE:

O(A) Delegada Geral da Polícia Judiciária Civil no uso de suas atribuições que lhes são conferidas por lei,

Resolve: DEFERIR

Evento: LICENCA PREMIO - GOZO

Processo N.: PJC-PRO-2024/00953

Nome: (107946/1) JOSE EDUARDO DA SILVA PENHA

Cargo/Função: (9200) ESCRIVAO DE POLICIA/LC318/407

Quinquênio de Referência: 06/05/2013 Ate 05/05/2018

A Partir de: 19/03/2024 Até02/04/2024

Processo N.: PJC-PRO-2024/00769

Nome: (70828/37) RENATO CONCEICAO DE BARROS

Cargo/Função: (9175) INVESTIGADOR DE POLICIA/LC344/407

Quinquênio de Referência: 15/05/2012 Ate 14/05/2017

A Partir de: 29/01/2024 Até27/02/2024

PUBLICADA, REGISTRADA, CUMpra-SE.

Cuiabá-MT, 09 de Fevereiro de 2024.

Daniela Silveira Maidel

Delegada Geral da Polícia Judiciária Civil

Protocolo 1541404

BOLETIM DE PESSOAL/PJC/00130/2024  
09/02/2024

DE:

O(A) Delegada Geral da Polícia Judiciária Civil no uso de suas atribuições que lhes são conferidas por lei,

Resolve: TORNAR SEM EFEITO

Evento: LICENCA PREMIO - GOZO

Processo N.:

Nome: (118433/2) CARLA ANTUNES OLIVEIRA DO NASCIMENTO

Cargo/Função: (9175) INVESTIGADOR DE POLICIA/LC344/407

Quinquênio de Referência: 29/11/2009 Ate 28/11/2014

A Partir de: 01/01/2024 Até15/01/2024

Processo N.:

Nome: (136125/1) EDER CLAY DE SANTANA LEAL

Cargo/Função: (2348) DELEGADO DE POLICIA

Quinquênio de Referência: 30/03/2007 Ate 29/03/2012

A Partir de: 10/01/2024 Até19/01/2024

Processo N.:

Nome: (117302/2) JAQUELINE FERNANDES SOUZA

Cargo/Função: (9200) ESCRIVAO DE POLICIA/LC318/407

Quinquênio de Referência: 26/01/2015 Ate 25/01/2020

A Partir de: 20/01/2024 Até29/01/2024

Processo N.:

Nome: (72995/7) PAULO DE TARSO SANTOS LIMA

Cargo/Função: (9200) ESCRIVAO DE POLICIA/LC318/407

Quinquênio de Referência: 24/09/2016 Ate 23/09/2021

A Partir de: 25/01/2024 Até24/03/2024

PUBLICADA, REGISTRADA, CUMpra-SE.

Cuiabá-MT, 09 de Fevereiro de 2024.

Daniela Silveira Maidel

Delegada Geral da Polícia Judiciária Civil

Protocolo 1541405

PMMT

POLÍCIA MILITAR

BOLETIM DE PESSOAL/PM/00061/2024  
09/02/2024

DE:

O(A) Comandante Geral da PM-MT no uso de suas atribuições que lhes são conferidas por lei,

Resolve: DEFERIR

Evento: LICENCA PARA TRATAMENTO DE SAUDE

Processo N.:

Nome: (72012/1) ADALBERTO CORREA JUNIOR

Cargo/Função: (2196) SUB-TENENTE LC 541/2014

Un. Adm: (219819) CMDO ESPECIALIZADO

A Partir de: 29/01/2024 Até27/02/2024

Processo N.:

Nome: (266898/1) ANDRE LUIZ GALVAO DOS SANTOS

Cargo/Função: (8909) SOLDADO LC 541/2014

Un. Adm: (220485) NPM DE BOA ESPERANCA DO NORTE

A Partir de: 19/01/2024 Até23/01/2024

Processo N.:

Nome: (98790/1) BENEDITO CARLOS MAMORE FERREIRA

Cargo/Função: (8895) CABO LC 541/2014

Un. Adm: (221724) 6 BAT DE PM CACERES

A Partir de: 24/01/2024 Até23/03/2024

Processo N.:

Nome: (266226/1) CLAUDIO ADAO FERREIRA DA CRUZ CANDIA

Cargo/Função: (8909) SOLDADO LC 541/2014

Un. Adm: (219428) 17 BAT DE PM MIRASSOL DOESTE

A Partir de: 03/02/2024 Até07/02/2024

Processo N.:

Nome: (266182/1) JAIRO MULLER SANTOS JUNIOR

Cargo/Função: (8909) SOLDADO LC 541/2014

Un. Adm: (220795) PEL PM FORCA TATICA

A Partir de: 31/01/2024 Até09/02/2024

Processo N.:

Nome: (48458/1) SEBASTIAO DIVINO DA SILVA DE PINHO

Cargo/Função: (2210) PRIMEIRO SARGENTO LC 541/2014

Un. Adm: (220493) 2 CIA DO BATALHAO DE PM DE PROTECAO

AMBIENTAL

A Partir de: 04/02/2024 Até04/03/2024

Processo N.:

Nome: (267506/1) VANDERLAN DIAS LIMA FILHO

Cargo/Função: (8909) SOLDADO LC 541/2014

Un. Adm: (218731) 1 BATALHAO DE POLICIA MILITAR SEDE

PORTO

A Partir de: 30/01/2024 Até12/02/2024

Processo N.:

Nome: (208215/1) WAGNER DOS SANTOS ALVES

Cargo/Função: (2226) TERCEIRO SARGENTO LC 541/2014

Un. Adm: (218871) 9 BATALHAO DE POLICIA MILITAR SEDE

COXIPO

A Partir de: 29/01/2024 Até28/03/2024

Processo N.:

Nome: (72911/1) WILLIANS ROBERTO SOARES

Cargo/Função: (2196) SUB-TENENTE LC 541/2014

Un. Adm: (222160) 2 PEL PM DE JUSCIMEIRA

A Partir de: 01/02/2024 Até31/03/2024

Processo N.:

Nome: (72312/1) WILSON MOACIR DE CAMPOS

Cargo/Função: (2218) SEGUNDO SARGENTO LC 541/2014

Un. Adm: (219193) 2 COMANDO REGIONAL VARZEA GRANDE

A Partir de: 07/01/2024 Até05/02/2024

PUBLICADA, REGISTRADA, CUMpra-SE.

Cuiabá-MT, 09 de Fevereiro de 2024.

CEL. PM Alexandre Correa Mendes

Comandante Geral da PM-MT

Protocolo 1541406

BOLETIM DE PESSOAL/PM/00062/2024  
09/02/2024

DE:

O(A) Comandante Geral da PM-MT no uso de suas atribuições que lhes são conferidas por lei,

Resolve: DEFERIR

Evento: READAPTAÇÃO DE FUNÇÃO

Processo N.:

Nome: (266368/1) BRUNO LUIZ DE ARRUDA CAMPOS

Un. Adm: (221724) 6 BAT DE PM CACERES

A Partir de: 08/02/2024 Até05/08/2024

**Processo N.:**

Nome: (98763/1) CELSO JOSE DE JESUS  
Un. Adm: (221155) 1 PEL PM DE PEDRA PRETA  
A Partir de: 02/02/2024 Até31/01/2025

**Processo N.:**

Nome: (231040/1) KASSIA LARISSA DA MOTTA MORAIS  
Un. Adm: (218448) DIR DE SAUDE  
A Partir de: 12/01/2024 Até10/04/2024

PUBLICADA, REGISTRADA, CUMpra-SE.  
Cuiabá-MT, 09 de Fevereiro de 2024.  
CEL. PM Alexandre Correa Mendes  
Comandante Geral da PM-MT

Protocolo 1541407

**CBM****CORPO DE BOMBEIROS MILITAR**

BOLETIM DE PESSOAL/CBM/00033/2024  
09/02/2024

DE:

O(A) Comandante Geral do CBM-MT no uso de suas atribuições que lhes são conferidas por lei,

Resolve: DEFERIR

Evento: LICENCA PARA TRATAMENTO DE SAUDE

**Processo N.:**

Nome: (52271/1) PAULO PEREIRA DOS SANTOS  
Cargo/Função: (2120) MAJOR LC 541/2014  
Un. Adm: (118770) UNID ESPEC DE CONTROLE DE  
MOVIMENTACAO DE PESSOAL  
A Partir de: 07/02/2024 Até06/04/2024

PUBLICADA, REGISTRADA, CUMpra-SE.  
Cuiabá-MT, 09 de Fevereiro de 2024.  
CEL. BM Alessandro Borges Ferreira  
Comandante Geral do CBM-MT

Protocolo 1541381

**POLITEC****PERÍCIA OFICIAL E IDENTIFICAÇÃO TÉCNICA**

BOLETIM DE PESSOAL/POLITEC/00094/2024  
09/02/2024

DE:

O(A) Diretor Geral da POLITEC no uso de suas atribuições que lhes são conferidas por lei,

Resolve: DEFERIR

Evento: LICENCA PREMIO - GOZO

**Processo N.:**

Nome: (94593/1) ALEX ALVES DA SILVA  
Cargo/Função: (10979) PAPILOSCOPISTA  
Quinquênio de Referência: 25/06/2011 Ate 24/06/2016  
A Partir de: 02/03/2024 Até30/04/2024

**Processo N.:**

Nome: (107376/1) ANDREA ABILIO MIGUEL DINIZ  
NEUENSCHWANDER  
Cargo/Função: (10910) PERITO OFICIAL CRIMINAL  
Quinquênio de Referência: 12/05/2018 Ate 11/05/2023  
A Partir de: 15/04/2024 Até24/04/2024

**Processo N.:**

Nome: (94561/1) CARLOS FERNANDO FERRACIOLLI  
Cargo/Função: (10910) PERITO OFICIAL CRIMINAL  
Quinquênio de Referência: 22/06/2016 Ate 21/06/2021  
A Partir de: 01/04/2024 Até29/06/2024

**Processo N.:**

Nome: (94599/1) CRISTIANE DE OLIVEIRA CAPELLA MARGOTTI  
Cargo/Função: (10979) PAPILOSCOPISTA  
Quinquênio de Referência: 25/06/2016 Ate 24/06/2021  
A Partir de: 08/02/2024 Até17/02/2024

**Processo N.:**

Nome: (255223/1) FABIO DA SILVA MACIEL  
Cargo/Função: (10910) PERITO OFICIAL CRIMINAL  
Quinquênio de Referência: 14/04/2014 Ate 13/04/2019  
A Partir de: 01/06/2024 Até30/06/2024

**Processo N.:**

Nome: (137497/2) GARDENIA RODRIGUES DONDE  
Cargo/Função: (10987) TECNICO DE NECROPSIA  
Quinquênio de Referência: 11/04/2016 Ate 10/04/2021  
A Partir de: 15/04/2024 Até29/04/2024

**Processo N.:**

Nome: (211725/4) GETULIO ALVES LOPES  
Cargo/Função: (10910) PERITO OFICIAL CRIMINAL  
Quinquênio de Referência: 16/04/2014 Ate 15/04/2019  
A Partir de: 02/07/2024 Até31/07/2024

**Processo N.:**

Nome: (107591/1) ROBERTO NAZARE FERREIRA  
Cargo/Função: (10979) PAPILOSCOPISTA  
Quinquênio de Referência: 19/05/2018 Ate 18/05/2023  
A Partir de: 14/02/2024 Até14/03/2024

PUBLICADA, REGISTRADA, CUMpra-SE.

Cuiabá-MT, 09 de Fevereiro de 2024.

Rubens Sadao Okada

Diretor Geral da POLITEC

Protocolo 1541400

BOLETIM DE PESSOAL/POLITEC/00095/2024  
09/02/2024

DE:

O(A) Diretor Geral da POLITEC no uso de suas atribuições que lhes são conferidas por lei,

Resolve: RETIFICAR

Evento: LICENCA PREMIO - GOZO

**Processo N.:**

Nome: (258400/1) CARLO RALPH DE MUSIS  
Cargo/Função: (10910) PERITO OFICIAL CRIMINAL  
Quinquênio de Referência: 13/10/2014 Ate 12/10/2019  
A Partir de: 05/06/2024 Até14/06/2024

**Processo N.:**

Nome: (258400/1) CARLO RALPH DE MUSIS  
Cargo/Função: (10910) PERITO OFICIAL CRIMINAL  
Quinquênio de Referência: 13/10/2014 Ate 12/10/2019  
A Partir de: 23/05/2024 Até01/06/2024

**Processo N.:**

Nome: (258400/1) CARLO RALPH DE MUSIS  
Cargo/Função: (10910) PERITO OFICIAL CRIMINAL  
Quinquênio de Referência: 13/10/2014 Ate 12/10/2019  
A Partir de: 02/05/2024 Até11/05/2024

**Processo N.:**

Nome: (65999/2) CLODOALDO CARVALHO QUEIROZ  
Cargo/Função: (10910) PERITO OFICIAL CRIMINAL  
Quinquênio de Referência: 20/05/2013 Ate 19/05/2018  
A Partir de: 16/04/2024 Até30/04/2024

**Processo N.:**

Nome: (65668/5) LUCIANA BARROS COELHO  
Cargo/Função: (10910) PERITO OFICIAL CRIMINAL  
Quinquênio de Referência: 01/02/2015 Ate 31/01/2020  
A Partir de: 18/03/2024 Até27/03/2024

**Processo N.:**

Nome: (203522/2) PAULO VICTOR SOUZA BARBOSA  
Cargo/Função: (10910) PERITO OFICIAL CRIMINAL  
Quinquênio de Referência: 02/06/2013 Ate 01/06/2018  
A Partir de: 20/04/2024 Até19/05/2024

**Processo N.:**

Nome: (117423/2) RONILDO RODRIGUES SENRA  
Cargo/Função: (9184) ANALISTA DO SIST. SOCIOEDUCATIVO  
Quinquênio de Referência: 30/08/2004 Ate 29/08/2009  
A Partir de: 14/02/2024 Até23/02/2024

**Processo N.:**

Nome: (66832/7) TELMA JAKELINE GREICY KIRCHESCH  
Cargo/Função: (10910) PERITO OFICIAL CRIMINAL  
Quinquênio de Referência: 13/06/2016 Ate 12/06/2021  
A Partir de: 31/07/2024 Até14/08/2024

PUBLICADA, REGISTRADA, CUMpra-SE.

Cuiabá-MT, 09 de Fevereiro de 2024.

Rubens Sadao Okada

Diretor Geral da POLITEC

Protocolo 1541401

**SEDUC****SECRETARIA DE ESTADO DE EDUCAÇÃO**

PORTARIA/SEDUC/00083/2024

DE: 09/02/2024

O(A) Secretário de Estado de Educação no uso de suas atribuições que lhes são conferidas por lei,

Resolve: DESIGNAR

Evento: DESIGNAÇÃO P.E.B

Processo N.: 1000004450676

Nome: (289584/1) CARLOS DE MACEDO PEREIRA NETO

Cargo/Função: (3441) PROFESSOR EDUC. BASICA

Para: (215686) COORD DE INFRAESTRUTURA PATRIMONIO E TI

A Partir de: 22/01/2024 Até13/12/2024

Processo N.: 1000004450773

Nome: (224083/13) CATIA SOUZA DA MOTA MENDONCA

Cargo/Função: (3441) PROFESSOR EDUC. BASICA

Para: (215724) COORD DE GESTAO PEDAGOGICA

A Partir de: 02/01/2024 Até31/12/2024

Processo N.: 1000004453307

Nome: (45681/10) KATIA CILENE ROSA GUSMAO DE SOUSA

Cargo/Função: (3441) PROFESSOR EDUC. BASICA

Para: (014796) E E MARIA QUITERIA

A Partir de: 22/01/2024 Até13/12/2024

Processo N.: 1000004440854

Nome: (87758/1) PATRICIA ARAUJO DE OLIVEIRA

Cargo/Função: (3441) PROFESSOR EDUC. BASICA

Para: (215880) COORD DE GESTAO PEDAGOGICA

A Partir de: 01/02/2024 Até31/12/2024

Processo N.: 1000004450713

Nome: (243364/27) WANDERSON DE ARAUJO CAMPOS BARROS

Cargo/Função: (3441) PROFESSOR EDUC. BASICA

Para: (215406) COORD DE GESTAO PEDAGOGICA

A Partir de: 02/01/2024 Até31/12/2024

PUBLICADA, REGISTRADA, CUMpra-SE.

Cuiabá-MT, 09 de Fevereiro de 2024.

Alan Resende Porto

Secretário de Estado de Educação

Protocolo 1541181

PORTARIA/SEDUC/00084/2024

DE: 09/02/2024

O(A) Secretário de Estado de Educação no uso de suas atribuições que lhes são conferidas por lei,

Resolve: DISPENSAR

Evento: Designação de Função/Função de Confiança

Processo N.: 1000004413586

Nome: (40027/5) SONIA MARIA DA SILVA SOUZA

Cargo/Função: (3697) SECRETARIO DE ESCOLA/FDE

Un. Adm: (166308) E E INDIGENA ETEREPIUY

A Partir de: 19/01/2024

PUBLICADA, REGISTRADA, CUMpra-SE.

Cuiabá-MT, 09 de Fevereiro de 2024.

Alan Resende Porto

Secretário de Estado de Educação

Protocolo 1541182

PORTARIA/SEDUC/00085/2024

DE: 09/02/2024

O(A) Secretário de Estado de Educação no uso de suas atribuições que lhes são conferidas por lei,

Resolve: RETIFICAR

Evento: Designação de Função/Função de Confiança

Processo N.: 1000004412224

Nome: (288706/1) ANDRE COVARI HARTER

Cargo/Função: (3697) SECRETARIO DE ESCOLA/FDE - SECRETARIO DE ESCOLA

Un. Adm: (010464) E E DOM JOSE DO DESPRAIADO

A Partir de: 02/01/2024 Até10/02/2024

Processo N.: 1000004410172

Nome: (253504/1) PEDRO AQUILINO CRISPIM DE OLIVEIRA

Cargo/Função: (3689) DIRETOR DE ESCOLA/FDE - DIRETOR DE ESCOLA

Un. Adm: (010464) E E DOM JOSE DO DESPRAIADO

A Partir de: 02/01/2024 Até10/02/2024

PUBLICADA, REGISTRADA, CUMpra-SE.

Cuiabá-MT, 09 de Fevereiro de 2024.

Alan Resende Porto

Secretário de Estado de Educação

Protocolo 1541183

PORTARIA/SEDUC/00086/2024

DE: 09/02/2024

O(A) Secretário de Estado de Educação no uso de suas atribuições que lhes são conferidas por lei,

Resolve: TORNAR SEM EFEITO

Evento: Designação de Função/Função de Confiança

Processo N.: 1000004425419

Nome: (220773/8) EVA NUNES SILVA

Cargo/Função: (9903) COORDENADOR PEDAGOGICO/FDE - COORD. PEDAGOGICO

Un. Adm: (076228) E E MARIA DE ARRUDA MULLER

A Partir de: 02/01/2024 Até31/12/2025

Processo N.: 1000004421094

Nome: (236338/13) FABIA CRISTINA DA COSTA LEAO

Cargo/Função: (9903) COORDENADOR PEDAGOGICO/FDE - COORD. PEDAGOGICO

Un. Adm: (158836) E E PAULO FREIRE

A Partir de: 02/01/2024 Até31/12/2025

Processo N.: 1000004421266

Nome: (102011/19) GILSON DAMACENO SANTOS

Cargo/Função: (9903) COORDENADOR PEDAGOGICO/FDE - COORD. PEDAGOGICO

Un. Adm: (154180) E E SEN JONAS PINHEIRO

A Partir de: 02/01/2024 Até31/12/2025

Processo N.: 1000004421278

Nome: (137933/8) SILVIA BARBARA PRISCILA VACARIO

Cargo/Função: (9903) COORDENADOR PEDAGOGICO/FDE - COORD. PEDAGOGICO

Un. Adm: (016411) E E 19 DE JULHO

A Partir de: 02/01/2024 Até31/12/2025

Processo N.: 1000004419966

Nome: (48985/15) STELLA MARIS AMARAL E SILVA

Cargo/Função: (9903) COORDENADOR PEDAGOGICO/FDE - COORD. PEDAGOGICO

Un. Adm: (076228) E E MARIA DE ARRUDA MULLER

A Partir de: 02/01/2024 Até31/12/2025

PUBLICADA, REGISTRADA, CUMpra-SE.

Cuiabá-MT, 09 de Fevereiro de 2024.

Alan Resende Porto

Secretário de Estado de Educação

Protocolo 1541184



PORTARIA/SEDUC/00087/2024

DE: 09/02/2024

O(A) Secretário de Estado de Educação no uso de suas atribuições que lhes são conferidas por lei,

Resolve: AUTORIZAR - SEDUC  
Evento: Aulas Adicionais SEDUC

Processo N.: 1000004430267

Nome: (112389/12) CARLA LIMA LEAO  
Cargo/Função:(3441) PROFESSOR EDUC. BASICA  
Un. Adm: (213462) E E MIL TIR CABO PM VANILSON SILVA  
CARVALHO  
A Partir de: 05/02/2024 Até13/12/2024  
Qtde Horas: 8

Processo N.: 1000004393405

Nome: (134184/8) CLAUDIA DE OLIVEIRA BRAZ  
Cargo/Função:(3441) PROFESSOR EDUC. BASICA  
Un. Adm: (013242) E E NILZA DE OLIVEIRA PIPINO  
A Partir de: 05/02/2024 Até13/12/2024  
Qtde Horas: 7

Processo N.: 1000004395230

Nome: (130131/4) CRISTINA MARIA VICENTINI  
Cargo/Função:(3441) PROFESSOR EDUC. BASICA  
Un. Adm: (016136) E E WALDEMON MORAES COELHO  
A Partir de: 05/02/2024 Até13/12/2024  
Qtde Horas: 10

Processo N.: 1000004389969

Nome: (105339/15) DIGELAINE PATRICIA SCHON ALTISSIMO  
Cargo/Função:(3441) PROFESSOR EDUC. BASICA  
Un. Adm: (016543) E E CANDIDO PORTINARI  
A Partir de: 05/02/2024 Até13/12/2024  
Qtde Horas: 6

Processo N.: 1000004445384

Nome: (216065/13) ENIA SILVA PEREIRA  
Cargo/Função:(3441) PROFESSOR EDUC. BASICA  
Un. Adm: (013625) E E JOAO PEDRO TORRES  
A Partir de: 05/02/2024 Até01/07/2024  
Qtde Horas: 3

Processo N.: 1000004395151

Nome: (287284/1) FERNANDO JORGE PEREIRA COSTA  
Cargo/Função:(3441) PROFESSOR EDUC. BASICA  
Un. Adm: (011355) E E MAL EURICO GASPAS DUTRA  
A Partir de: 05/02/2024 Até13/12/2024  
Qtde Horas: 1

Processo N.: 1000004395155

Nome: (287284/1) FERNANDO JORGE PEREIRA COSTA  
Cargo/Função:(3441) PROFESSOR EDUC. BASICA  
Un. Adm: (011355) E E MAL EURICO GASPAS DUTRA  
A Partir de: 05/02/2024 Até13/12/2024  
Qtde Horas: 2

Processo N.: 1000004395233

Nome: (287284/1) FERNANDO JORGE PEREIRA COSTA  
Cargo/Função:(3441) PROFESSOR EDUC. BASICA  
Un. Adm: (011355) E E MAL EURICO GASPAS DUTRA  
A Partir de: 05/02/2024 Até13/12/2024  
Qtde Horas: 2

Processo N.: 1000004395280

Nome: (287284/1) FERNANDO JORGE PEREIRA COSTA  
Cargo/Função:(3441) PROFESSOR EDUC. BASICA  
Un. Adm: (011355) E E MAL EURICO GASPAS DUTRA  
A Partir de: 05/02/2024 Até13/12/2024  
Qtde Horas: 3

Processo N.: 1000004430107

Nome: (122816/5) FERNANDO ZILIO  
Cargo/Função:(3441) PROFESSOR EDUC. BASICA  
Un. Adm: (016470) E E DOM BOSCO  
A Partir de: 05/02/2024 Até13/12/2024  
Qtde Horas: 6

Processo N.: 1000004415695

Nome: (71210/8) FRANCIS PINTO DA SILVA  
Cargo/Função:(3441) PROFESSOR EDUC. BASICA  
Un. Adm: (011533) E E CEL JERONIMO GOMES SILVA  
A Partir de: 05/02/2024 Até13/12/2024  
Qtde Horas: 2

Processo N.: 1000004395153

Nome: (66659/4) GERALDO WERLEY MENDES DOS SANTOS  
Cargo/Função:(3441) PROFESSOR EDUC. BASICA  
Un. Adm: (213462) E E MIL TIR CABO PM VANILSON SILVA  
CARVALHO  
A Partir de: 05/02/2024 Até13/12/2024  
Qtde Horas: 4

Processo N.: 1000004430234

Nome: (226962/1) GISELI METZ  
Cargo/Função:(3441) PROFESSOR EDUC. BASICA  
Un. Adm: (157252) E E LEDY ANITA BRESCANCIN  
A Partir de: 05/02/2024 Até13/12/2024  
Qtde Horas: 4

Processo N.: 1000004432559

Nome: (226962/1) GISELI METZ  
Cargo/Função:(3441) PROFESSOR EDUC. BASICA  
Un. Adm: (157252) E E LEDY ANITA BRESCANCIN  
A Partir de: 05/02/2024 Até13/12/2024  
Qtde Horas: 2

Processo N.: 1000004395267

Nome: (87608/8) GISLAINE LISBOA PONDE  
Cargo/Função:(3441) PROFESSOR EDUC. BASICA  
Un. Adm: (097012) E E JOSE APARECIDO RIBEIRO  
A Partir de: 05/02/2024 Até10/03/2024  
Qtde Horas: 6

Processo N.: 1000004395276

Nome: (296319/1) IGOR ALMEIDA VASCO  
Cargo/Função:(3441) PROFESSOR EDUC. BASICA  
Un. Adm: (212504) E E DES INT DA ED BAS GET DORNELLES  
VARGAS  
A Partir de: 05/02/2024 Até13/12/2024  
Qtde Horas: 12

Processo N.: 1000004389444

Nome: (224115/55) JACINAILA LOURIANA FERREIRA  
Cargo/Função:(3441) PROFESSOR EDUC. BASICA  
Un. Adm: (172642) E E PROF ZENI VIEIRA  
A Partir de: 05/02/2024 Até13/12/2024  
Qtde Horas: 12

Processo N.: 1000004438624

Nome: (216688/14) JOANA MACIANA DE OLIVEIRA  
Cargo/Função:(3441) PROFESSOR EDUC. BASICA  
Un. Adm: (016136) E E WALDEMON MORAES COELHO  
A Partir de: 05/02/2024 Até13/12/2024  
Qtde Horas: 1

Processo N.: 1000004395274

Nome: (302613/1) JOCIENE DE FATIMA CAMPOS  
Cargo/Função:(3441) PROFESSOR EDUC. BASICA  
Un. Adm: (183652) E E PROF MARIA SEBASTIANA DE SOUZA  
A Partir de: 05/02/2024 Até13/12/2024  
Qtde Horas: 2

Processo N.: 1000004393421

Nome: (290393/1) JONAIR BARBOSA FREITAS  
Cargo/Função:(3441) PROFESSOR EDUC. BASICA  
Un. Adm: (016136) E E WALDEMON MORAES COELHO  
A Partir de: 05/02/2024 Até13/12/2024  
Qtde Horas: 4

Processo N.: 1000004389553

Nome: (136031/15) JOSE ISAVAM OLIVEIRA SILVA  
Cargo/Função:(3441) PROFESSOR EDUC. BASICA  
Un. Adm: (015687) E E OSCAR SOARES  
A Partir de: 05/02/2024 Até13/12/2024  
Qtde Horas: 18

Processo N.: 1000004388963

Nome: (220325/16) LAUDINEIA SILVA DA CRUZ  
Cargo/Função:(3441) PROFESSOR EDUC. BASICA  
Un. Adm: (015423) E E DR ANISIO JOSE MOREIRA  
A Partir de: 05/02/2024 Até13/12/2024  
Qtde Horas: 18

Processo N.: 1000004441162

Nome: (235362/1) LILIAN MENDICINO  
Cargo/Função:(3441) PROFESSOR EDUC. BASICA  
Un. Adm: (124923) E E ANDRE ANTONIO MAGGI  
A Partir de: 05/02/2024 Até31/03/2024  
Qtde Horas: 12

Processo N.: 1000004388820

Nome: (101938/9) LUCRECIANO ALVES PEREIRA DOS SANTOS  
Cargo/Função:(3441) PROFESSOR EDUC. BASICA  
Un. Adm: (077895) E E 19 DE DEZEMBRO  
A Partir de: 05/02/2024 Até13/12/2024  
Qtde Horas: 4

Processo N.: 1000004445839

Nome: (101938/9) LUCRECIANO ALVES PEREIRA DOS SANTOS  
Cargo/Função:(3441) PROFESSOR EDUC. BASICA  
Un. Adm: (077895) E E 19 DE DEZEMBRO  
A Partir de: 05/02/2024 Até13/12/2024  
Qtde Horas: 2

Processo N.: 1000004438620

Nome: (211398/13) MARILCE ZOTTI  
Cargo/Função:(3441) PROFESSOR EDUC. BASICA  
Un. Adm: (016136) E E WALDEMON MORAES COELHO  
A Partir de: 05/02/2024 Até13/12/2024  
Qtde Horas: 1

Processo N.: 1000004395275

Nome: (243437/36) MICHELLE PRADO RAMOS MATEUS  
Cargo/Função:(3441) PROFESSOR EDUC. BASICA  
Un. Adm: (159697) E E M T 2 SARG PM WELITON P DUARTE  
A Partir de: 05/02/2024 Até13/12/2024  
Qtde Horas: 12

Processo N.: 1000004395186

Nome: (205980/17) MIRELSON LOPES PINHEIRO  
Cargo/Função:(3441) PROFESSOR EDUC. BASICA  
Un. Adm: (013757) E E SEBASTIAO PATRICIO  
A Partir de: 05/02/2024 Até13/12/2024  
Qtde Horas: 6

Processo N.: 1000004437313

Nome: (205980/17) MIRELSON LOPES PINHEIRO  
Cargo/Função:(3441) PROFESSOR EDUC. BASICA  
Un. Adm: (013757) E E SEBASTIAO PATRICIO  
A Partir de: 05/02/2024 Até13/12/2024  
Qtde Horas: 2

Processo N.: 1000004389440

Nome: (112217/39) ODINEI BARPI  
Cargo/Função:(3441) PROFESSOR EDUC. BASICA  
Un. Adm: (172642) E E PROF ZENI VIEIRA  
A Partir de: 05/02/2024 Até13/12/2024  
Qtde Horas: 12

Processo N.: 1000004395154

Nome: (226782/1) SUELMA LUIZA ALVES DE SOUZA  
Cargo/Função:(3441) PROFESSOR EDUC. BASICA  
Un. Adm: (011282) E E HERONILDES ARAUJO  
A Partir de: 05/02/2024 Até13/12/2024  
Qtde Horas: 2

Processo N.: 1000004388991

Nome: (110013/41) WALDINEIA FRANCELINO DE SOUZA SANTOS  
Cargo/Função:(3441) PROFESSOR EDUC. BASICA  
Un. Adm: (015423) E E DR ANISIO JOSE MOREIRA  
A Partir de: 05/02/2024 Até13/12/2024  
Qtde Horas: 6

PUBLICADA, REGISTRADA, CUMPRÁ-SE.

Cuiabá-MT, 09 de Fevereiro de 2024.  
Alan Resende Porto  
Secretário de Estado de Educação

Protocolo 1541185

PORTARIA/SEDUC/00088/2024

DE: 09/02/2024

O(A) Secretário de Estado de Educação no uso de suas atribuições que lhes são conferidas por lei,

Resolve: TORNAR SEM EFEITO  
Evento: Aulas Adicionais SEDUC

Processo N.: 1000004391525

Nome: (220068/16) JOSYNEY APARECIDO RODRIGUES RAMOS  
Cargo/Função:(3441) PROFESSOR EDUC. BASICA  
Un. Adm: (124907) E E TEOTONIO CARLOS DA CUNHA NETO  
A Partir de: 05/02/2024 Até13/12/2024  
Qtde Horas: 12

Processo N.: 1000004395215

Nome: (310028/1) MARCIA SONOITA BRITO DE OLIVEIRA  
Cargo/Função:(3441) PROFESSOR EDUC. BASICA  
Un. Adm: (016071) E E SAO LOURENCO  
A Partir de: 05/02/2024 Até13/12/2024  
Qtde Horas: 2

PUBLICADA, REGISTRADA, CUMPRÁ-SE.  
Cuiabá-MT, 09 de Fevereiro de 2024.

Alan Resende Porto  
Secretário de Estado de Educação

Protocolo 1541186

O(A) Secretário de Estado de Educação no uso de suas atribuições que lhes são conferidas por lei,

Resolve: AUTORIZAR - SEDUC  
Objeto: CONTRATO TEMPORARIO EM SUBSTITUIÇÃO POR MOTIVO DE URGÊNCIA

CONTRATO/SEDUC/13199/2024 DE: 09/02/2024

Processo Nº: 1000004435168

Contratado: (107756/31) DOMINGAS GONZALA ORTIZ,CPF: \*\*\*.065.441-\*\*,Cargo/Função: (3506) CONTR.TEMP.FUNCAO PROF. HABILITADO;Ref:B-001;CH: 18H  
Hab.:LICENCIATURA PLENA EM LETRAS/PORTUGUES;Motivo:- LICENCA PARA TRATAMENTO DE SAUDE (EFETIVO) -;Un. Adm:(016543) E E CANDIDO PORTINARI;De: 01/02/2024 a 10/07/2024  
Substituído: (96383/10) IZABEL JACINTA MAGNI HINRICHS

CONTRATO/SEDUC/13200/2024 DE: 09/02/2024

Processo Nº: 1000004443871

Contratado: (116215/15) LUZIA GONCALINA COSTA MORAES,CPF: \*\*\*.348.361-\*\*,Cargo/Função: (3476) APOIO ADM. EDUCACIONAL-ELEMENTAR;Ref:A-001;CH: 30H  
Hab.:ENSINO FUNDAMENTAL COMPLETO;Motivo:- LICENCA PREMIO - GOZO -;Un. Adm:(011940) E E JOSE LEITE DE MORAES;De: 05/02/2024 a 04/04/2024  
Substituído: (97295/1) MARIA HELENA DELGADO

CONTRATO/SEDUC/13201/2024 DE: 09/02/2024

Processo Nº: 1000004438589

Contratado: (128336/60) ROSIMEIRE DE CARVALHO SILVA,CPF: \*\*\*.698.431-\*\*,Cargo/Função: (3506) CONTR.TEMP.FUNCAO PROF. HABILITADO;Ref:B-001;CH: 18H  
Hab.:LICENCIATURA PLENA EM MATEMATICA;Motivo:- LICENCA PREMIO - GOZO -;Un. Adm:(012327) E E PROF JOSE MENDES MARTINS;De: 02/02/2024 a 30/04/2024  
Substituído: (134911/12) VALTER BENEDITO DA SILVA

PUBLICADA, REGISTRADA, CUMPRÁ-SE.

Cuiabá-MT, 09 de Fevereiro de 2024.  
Alan Resende Porto  
Secretário de Estado de Educação

Protocolo 1541193

O(A) Secretário de Estado de Educação no uso de suas atribuições que lhes são conferidas por lei,

Resolve: TORNAR SEM EFEITO

Objeto: CONTRATO TEMPORARIO EM SUBSTITUIÇÃO POR MOTIVO DE URGÊNCIA

CONTRATO/SEDUC/13202/2024 DE: 09/02/2024

Processo Nº: 1000004437457

Contratado: (129451/11) MARINETH FERREIRA DA SILVA,CPF: \*\*\*.115.911-\*\*-Cargos/Função: (3506) CONTR.TEMP.FUNCAO PROF. HABILITADO;Ref:B-001;CH: 24H

Hab.:LICENCIATURA PLENA EM PEDAGOGIA;Motivo:- DESIGNAÇÃO/REGIME DE COLABORAÇÃO (ESTADO/MUNICIPIO) -;Un. Adm:(012122) E E PROF JERCY JACOB;De: 02/02/2024 a 13/12/2024

Substituído: (120716/2) LEZI APARECIDA DA SILVA

PUBLICADA, REGISTRADA, CUMpra-SE.

Cuiabá-MT, 09 de Fevereiro de 2024.

Alan Resende Porto

Secretário de Estado de Educação

Protocolo 1541194

O(A) Secretário de Estado de Educação no uso de suas atribuições que lhes são conferidas por lei,

Resolve: AUTORIZAR - SEDUC

Objeto: CONTRATO TEMPORARIO EM SUBSTITUIÇÃO POR MOTIVO DE URGÊNCIA

CONTRATO/SEDUC/13203/2024 DE: 09/02/2024

Processo Nº: 1000004434719

Contratado: (137570/51) TARCISIO UZINSKI,CPF: \*\*\*.895.508-\*\*-Cargos/Função: (3506) CONTR.TEMP.FUNCAO PROF. HABILITADO;Ref:B-001;CH: 06H

Hab.:LICENCIATURA PLENA EM MATEMATICA;Motivo:- AFASTAMENTO PARA EXERCÍCIO DE MANDATO ELETIVO C/ ONUS -;Un. Adm:(049964) E E FRANCISCO SALDANHA NETO;De: 01/02/2024 a 13/12/2024

Substituído: (59239/8) NERI MARCELO BRIXNER

CONTRATO/SEDUC/13204/2024 DE: 09/02/2024

Processo Nº: 1000004440797

Contratado: (142530/26) TATIANE ROSA SARAT,CPF: \*\*\*.515.314-\*\*-Cargos/Função: (3506) CONTR.TEMP.FUNCAO PROF. HABILITADO;Ref:B-001;CH: 24H

Hab.:LICENCIATURA PLENA EM HISTÓRIA;Motivo:- LICENÇA PREMIO - GOZO -;Un. Adm:(011940) E E JOSE LEITE DE MORAES;De: 01/02/2024 a 31/03/2024

Substituído: (66905/6) GIULIANA APARECIDA DA SILVA SEBA

CONTRATO/SEDUC/13205/2024 DE: 09/02/2024

Processo Nº: 1000004435105

Contratado: (209781/36) REGEANE LUCIMARA GELINSKI,CPF: \*\*\*.419.112-\*\*-Cargos/Função: (3506) CONTR.TEMP.FUNCAO PROF. HABILITADO;Ref:B-001;CH: 12H

Hab.:LICENCIATURA PLENA EM LETRAS/PORTUGUES;Motivo:- LICENÇA PARA TRATAMENTO DE SAUDE (EFETIVO) -;Un. Adm:(016543) E E CANDIDO PORTINARI;De: 01/02/2024 a 10/07/2024

Substituído: (96383/11) IZABEL JACINTA MAGNI HINRICHS

CONTRATO/SEDUC/13206/2024 DE: 09/02/2024

Processo Nº: 1000004449458

Contratado: (211763/74) NEONILIA COELHO FERREIRA SILVA,CPF: \*\*\*.718.271-\*\*-Cargos/Função: (3506) CONTR.TEMP.FUNCAO PROF. HABILITADO;Ref:B-001;CH: 02H

Hab.:LICENCIATURA PLENA EM CIENCIAS BIOLOGICAS;Motivo:- LICENÇA PARA QUALIFICAÇÃO PROFISSIONAL -;Un. Adm:(124907) E E TEOTONIO CARLOS DA CUNHA NETO;De: 05/02/2024 a 29/05/2024

Substituído: (120904/17) MAURIVAN BARROS PEREIRA

CONTRATO/SEDUC/13207/2024 DE: 09/02/2024

Processo Nº: 1000004444495

Contratado: (212289/41) ADALBERTO LARA DE MELLO,CPF: \*\*\*.702.871-\*\*-Cargos/Função: (3506) CONTR.TEMP.FUNCAO PROF. HABILITADO;Ref:B-001;CH: 08H

Hab.:LICENCIATURA PLENA EM MATEMATICA;Motivo:- LICENÇA PREMIO - GOZO -;Un. Adm:(012327) E E PROF JOSE MENDES MARTINS;De: 02/02/2024 a 30/04/2024

Substituído: (134911/12) VALTER BENEDITO DA SILVA

CONTRATO/SEDUC/13208/2024 DE: 09/02/2024

Processo Nº: 1000004432317

Contratado: (232904/44) ALEXANDRE BATISTA DO NASCIMENTO,CPF: \*\*\*.573.438-\*\*-Cargos/Função: (3506) CONTR. TEMP.FUNCAO PROF. HABILITADO;Ref:B-001;CH: 01H

Hab.:LICENCIATURA PLENA EM FILOSOFIA;Motivo:- LICENÇA PARA QUALIFICAÇÃO PROFISSIONAL -;Un. Adm:(013781) E E OSVALDO CANDIDO PEREIRA;De: 01/02/2024 a 23/05/2024

Substituído: (288342/1) SUELLEN CERQUEIRA DA ANUNCIACAO DE SOUZA

CONTRATO/SEDUC/13209/2024 DE: 09/02/2024

Processo Nº: 1000004444165

Contratado: (238172/57) MARLENE VAREIRO CUENETE,CPF: \*\*\*.721.621-\*\*-Cargos/Função: (3506) CONTR.TEMP.FUNCAO PROF. HABILITADO;Ref:B-001;CH: 08H

Hab.:LICENCIATURA PLENA EM LETRAS/PORTUGUES/ ESPANHOL;Motivo:- LICENÇA PREMIO - GOZO -;Un. Adm:(013242) E E NILZA DE OLIVEIRA PIPINO;De: 01/02/2024 a 30/04/2024

Substituído: (92245/57) CRISTINA MIZOBE BORTOLUZZI

CONTRATO/SEDUC/13210/2024 DE: 09/02/2024

Processo Nº: 1000004434912

Contratado: (247208/28) PAMELLA ROSANA ARAUJO DOS SANTOS DE FIGUEIREDO,CPF: \*\*\*.008.902-\*\*-Cargos/Função: (3506) CONTR. TEMP.FUNCAO PROF. HABILITADO;Ref:B-001;CH: 03H

Hab.:LICENCIATURA PLENA EM LETRAS/PORTUGUES;Motivo:- LICENÇA PREMIO - GOZO -;Un. Adm:(016543) E E CANDIDO PORTINARI;De: 01/02/2024 a 27/04/2024

Substituído: (91510/6) PATRICIA RODRIGUES

CONTRATO/SEDUC/13211/2024 DE: 09/02/2024

Processo Nº: 1000004435264

Contratado: (247700/51) ANDRESSA ALVES DA SILVA,CPF: \*\*\*.879.319-\*\*-Cargos/Função: (3506) CONTR.TEMP.FUNCAO PROF. HABILITADO;Ref:B-001;CH: 12H

Hab.:LICENCIATURA PLENA EM LETRAS/PORTUGUES;Motivo:- LICENÇA PREMIO - GOZO -;Un. Adm:(016543) E E CANDIDO PORTINARI;De: 01/02/2024 a 27/04/2024

Substituído: (91510/5) PATRICIA RODRIGUES

CONTRATO/SEDUC/13212/2024 DE: 09/02/2024

Processo Nº: 1000004440338

Contratado: (248177/62) ELENA ROSIMARA PIRES,CPF: \*\*\*.909.451-\*\*-Cargos/Função: (3506) CONTR.TEMP.FUNCAO PROF. HABILITADO;Ref:B-001;CH: 08H

Hab.:LICENCIATURA PLENA EM SOCIOLOGIA;Motivo:- LICENÇA PARA QUALIFICAÇÃO PROFISSIONAL -;Un. Adm:(011940) E E JOSE LEITE DE MORAES;De: 02/02/2024 a 13/12/2024

Substituído: (288891/1) JUAN CARLOS TEIXEIRA PHILLIPS

CONTRATO/SEDUC/13213/2024 DE: 09/02/2024

Processo Nº: 1000004443901

Contratado: (249917/55) MONALIZA DERLAM,CPF: \*\*\*.890.597-\*\*-Cargos/Função: (3506) CONTR.TEMP.FUNCAO PROF. HABILITADO;Ref:B-001;CH: 18H

Hab.:LICENCIATURA PLENA EM BIOLOGIA;Motivo:- LICENÇA PREMIO - GOZO -;Un. Adm:(013358) E E NOSSA SENHORA DO PERPETUO SOCORRO;De: 01/02/2024 a 30/04/2024

Substituído: (130781/13) EDNA GOMES PENA

CONTRATO/SEDUC/13214/2024 DE: 09/02/2024

Processo Nº: 1000004449656

Contratado: (258030/38) EDINAR VIEIRA SILVA,CPF: \*\*\*.681.146-\*\*-Cargos/Função: (3506) CONTR.TEMP.FUNCAO PROF. HABILITADO;Ref:B-001;CH: 24H

Hab.:LICENCIATURA PLENA EM LETRAS/PORTUGUES;Motivo:- LICENÇA PARA TRATAMENTO DE SAUDE (EFETIVO) -;Un. Adm:(091448) E E PROF EDELI MANTOVANI;De: 01/02/2024 a 13/04/2024

Substituído: (111298/24) MARCIA OENING

CONTRATO/SEDUC/13215/2024 DE: 09/02/2024

Processo Nº: 1000004441227

Contratado: (262054/28) EDINEI ECHAGUE LEITE,CPF: \*\*\*.787.441-\*\*-Cargos/Função: (3506) CONTR.TEMP.FUNCAO PROF. HABILITADO;Ref:B-001;CH: 24H

Hab.:LICENCIATURA PLENA EM MATEMATICA;Motivo:- LICENÇA PARA QUALIFICAÇÃO PROFISSIONAL -;Un. Adm:(011967) E E PROF VANIL STABILITO;De: 02/02/2024 a 13/12/2024

Substituído: (105055/13) PAULA EUGENIA SANTOS



**CONTRATO/SEDUC/13216/2024** DE: 09/02/2024  
 Processo Nº: 1000004444231  
 Contratado: (262435/33) OZIEL CALIXTO NUNES,CPF:  
 \*\*\*.785.915-\*\*-\*\*;Cargo/Função: (3506) CONTR.TEMP.FUNCAO PROF.  
 HABILITADO;Ref:B-001;CH: 10H  
 Hab.:LICENCIATURA PLENA EM EDUCAÇÃO FISICA;Motivo:-  
 LICENCA PREMIO - GOZO -;Un. Adm:(013242) E E NILZA DE  
 OLIVEIRA PIPINO;De: 02/02/2024 a 31/03/2024  
 Substituído: (74754/3) CLEUSA MARA OST

**CONTRATO/SEDUC/13217/2024** DE: 09/02/2024  
 Processo Nº: 1000004435356  
 Contratado: (265026/30) QUELI CRISTINE DE ALCANTARA  
 FULBER,CPF: \*\*\*.175.819-\*\*-\*\*;Cargo/Função: (3506) CONTR.TEMP.  
 FUNCAO PROF. HABILITADO;Ref:B-001;CH: 06H  
 Hab.:LICENCIATURA PLENA EM LETRAS/PORTUGUES;Motivo:-  
 LICENCA PREMIO - GOZO -;Un. Adm:(016543) E E CANDIDO  
 PORTINARI;De: 01/02/2024 a 27/04/2024  
 Substituído: (91510/6) PATRICIA RODRIGUES

**CONTRATO/SEDUC/13218/2024** DE: 09/02/2024  
 Processo Nº: 1000004432373  
 Contratado: (267881/11) ROSANA DE BARROS VARELA,CPF:  
 \*\*\*.988.901-\*\*-\*\*;Cargo/Função: (3506) CONTR.TEMP.FUNCAO PROF.  
 HABILITADO;Ref:B-001;CH: 06H  
 Hab.:LICENCIATURA PLENA EM LETRAS/PORTUGUES;Motivo:-  
 LICENCA PREMIO - GOZO -;Un. Adm:(013307) E E NOSSA SENHORA  
 DE LOURDES;De: 05/02/2024 a 04/05/2024  
 Substituído: (82666/4) VANDINALVA TAVARES DE MATOS

**CONTRATO/SEDUC/13219/2024** DE: 09/02/2024  
 Processo Nº: 1000004434295  
 Contratado: (268543/21) LALESCA HOFFIMANN DA SILVA,CPF:  
 \*\*\*.638.015-\*\*-\*\*;Cargo/Função: (3506) CONTR.TEMP.FUNCAO PROF.  
 HABILITADO;Ref:B-001;CH: 12H  
 Hab.:LICENCIATURA PLENA EM MATEMATICA;Motivo:- LICENCA  
 PARA TRATAMENTO DE SAUDE (EFETIVO) -;Un. Adm:(016543) E E  
 CANDIDO PORTINARI;De: 01/02/2024 a 15/03/2024  
 Substituído: (122019/8) MAGNA GRACIELA FELDMANN RENZ

**CONTRATO/SEDUC/13220/2024** DE: 09/02/2024  
 Processo Nº: 1000004443902  
 Contratado: (274451/45) COLARI DOS SANTOS TEIXEIRA,CPF:  
 \*\*\*.408.915-\*\*-\*\*;Cargo/Função: (3506) CONTR.TEMP.FUNCAO PROF.  
 HABILITADO;Ref:B-001;CH: 06H  
 Hab.:LICENCIATURA PLENA EM CIENCIAS BIOLOGICAS;Motivo:-  
 LICENCA PREMIO - GOZO -;Un. Adm:(013358) E E NOSSA SENHORA  
 DO PERPETUO SOCORRO;De: 01/02/2024 a 30/04/2024  
 Substituído: (130781/13) EDNA GOMES PENA

**CONTRATO/SEDUC/13221/2024** DE: 09/02/2024  
 Processo Nº: 1000004440940  
 Contratado: (278560/24) JAIME MELQUIADES DE LIMA  
 VASCONCELOS,CPF: \*\*\*.038.674-\*\*-\*\*;Cargo/Função: (3506) CONTR.  
 TEMP.FUNCAO PROF. HABILITADO;Ref:B-001;CH: 24H  
 Hab.:LICENCIATURA PLENA EM LETRAS/PORTUGUES;Motivo:-  
 DESIGNAÇÃO/REGIME DE COLABORAÇÃO (ESTADO/MUNICIPIO)  
 -;Un. Adm:(011967) E E PROF VANIL STABILITO;De: 01/02/2024 a  
 13/12/2024  
 Substituído: (67056/5) WANDA CECILIA CORREA DE MELLO

**CONTRATO/SEDUC/13222/2024** DE: 09/02/2024  
 Processo Nº: 1000004436661  
 Contratado: (280873/44) ANA PAULA FERREIRA,CPF:  
 \*\*\*.934.210-\*\*-\*\*;Cargo/Função: (3506) CONTR.TEMP.FUNCAO PROF.  
 HABILITADO;Ref:B-001;CH: 06H  
 Hab.:LICENCIATURA PLENA EM LETRAS/PORTUGUES;Motivo:-  
 LICENCA PARA TRATAMENTO DE SAUDE (EFETIVO) -;Un.  
 Adm:(016519) E E 13 DE MAIO;De: 01/02/2024 a 11/05/2024  
 Substituído: (242608/1) MARIA SALETE DIAS

**CONTRATO/SEDUC/13223/2024** DE: 09/02/2024  
 Processo Nº: 1000004444190  
 Contratado: (282861/8) SIRLEI NERVI BOLZAN,CPF:  
 \*\*\*.172.099-\*\*-\*\*;Cargo/Função: (3506) CONTR.TEMP.FUNCAO PROF.  
 HABILITADO;Ref:B-001;CH: 24H  
 Hab.:LICENCIATURA PLENA EM PEDAGOGIA;Motivo:- LICENCA  
 PARA TRATAMENTO DE INTERESSE PARTICULAR -;Un.  
 Adm:(076180) E E PROF MARIA DE FATIMA GIMENEZ LOPES;De:  
 05/02/2024 a 13/12/2024  
 Substituído: (242561/1) ROSEMEIRE SOUZA ANJOS

**CONTRATO/SEDUC/13224/2024** DE: 09/02/2024  
 Processo Nº: 1000004430650  
 Contratado: (282865/20) ADALBERTO DOS SANTOS VIEIRA,CPF:  
 \*\*\*.435.210-\*\*-\*\*;Cargo/Função: (3506) CONTR.TEMP.FUNCAO PROF.  
 HABILITADO;Ref:B-001;CH: 12H  
 Hab.:LICENCIATURA PLENA EM HISTÓRIA;Motivo:- LICENCA  
 PREMIO - GOZO -;Un. Adm:(172642) E E PROF ZENI VIEIRA;De:  
 05/02/2024 a 04/05/2024  
 Substituído: (212441/3) GRACE KELLY FERREIRA

**CONTRATO/SEDUC/13225/2024** DE: 09/02/2024  
 Processo Nº: 1000004440443  
 Contratado: (284245/18) MARA RUBIA JACINTO FORTES,CPF:  
 \*\*\*.832.641-\*\*-\*\*;Cargo/Função: (3506) CONTR.TEMP.FUNCAO PROF.  
 HABILITADO;Ref:B-001;CH: 24H  
 Hab.:LICENCIATURA PLENA EM MATEMATICA;Motivo:-  
 DESIGNAÇÃO/REGIME DE COLABORAÇÃO (ESTADO/MUNICIPIO)  
 -;Un. Adm:(011940) E E JOSE LEITE DE MORAES;De: 01/02/2024 a  
 13/12/2024  
 Substituído: (60133/18) EROTILDES PEREIRA LEITE

**CONTRATO/SEDUC/13226/2024** DE: 09/02/2024  
 Processo Nº: 1000004433637  
 Contratado: (285232/23) ANA PAULA SILVA DE SOUZA,CPF:  
 \*\*\*.265.910-\*\*-\*\*;Cargo/Função: (3506) CONTR.TEMP.FUNCAO PROF.  
 HABILITADO;Ref:B-001;CH: 02H  
 Hab.:LICENCIATURA PLENA EM QUIMICA;Motivo:- CEDENCIA PARA  
 OUTRO ORGAO OU PODER - COM ONUS C/ RESSARC;Un.  
 Adm:(013609) E E PROF JURACY MACEDO;De: 01/02/2024 a  
 01/07/2024  
 Substituído: (59874/27) CELESTINA ALVES DE SOUZA NETA

**CONTRATO/SEDUC/13227/2024** DE: 09/02/2024  
 Processo Nº: 1000004434415  
 Contratado: (285406/49) ANA CLAUDIA GNOATO,CPF:  
 \*\*\*.874.212-\*\*-\*\*;Cargo/Função: (3506) CONTR.TEMP.FUNCAO PROF.  
 HABILITADO;Ref:B-001;CH: 10H  
 Hab.:LICENCIATURA PLENA EM GEOGRAFIA;Motivo:- FERIAS -;Un.  
 Adm:(016543) E E CANDIDO PORTINARI;De: 05/02/2024 a 05/02/2024  
 Substituído: (99808/14) VERA LUCIA DE OLIVEIRA PENSO

**CONTRATO/SEDUC/13228/2024** DE: 09/02/2024  
 Processo Nº: 1000004436443  
 Contratado: (289760/29) ELICE KELLY FARIAS GARCIA,CPF:  
 \*\*\*.991.617-\*\*-\*\*;Cargo/Função: (3506) CONTR.TEMP.FUNCAO PROF.  
 HABILITADO;Ref:B-001;CH: 18H  
 Hab.:LICENCIATURA PLENA EM MATEMATICA;Motivo:- LICENCA  
 PARA TRATAMENTO DE SAUDE (EFETIVO) -;Un. Adm:(013358) E E  
 NOSSA SENHORA DO PERPETUO SOCORRO;De: 01/02/2024 a  
 17/02/2024  
 Substituído: (228160/1) VILMA GESKA FERNANDES

**CONTRATO/SEDUC/13229/2024** DE: 09/02/2024  
 Processo Nº: 1000004434309  
 Contratado: (292216/12) SOILI ELIZABETE VATER  
 SCHLINDWEIN,CPF: \*\*\*.845.499-\*\*-\*\*;Cargo/Função: (3506) CONTR.  
 TEMP.FUNCAO PROF. HABILITADO;Ref:B-001;CH: 24H  
 Hab.:LICENCIATURA PLENA EM LETRAS/PORTUGUES;Motivo:-  
 LICENCA PREMIO - GOZO -;Un. Adm:(038512) E E ANGELO  
 NADIN;De: 06/02/2024 a 05/04/2024  
 Substituído: (86948/6) MARCIA REGINA SUPTITZ

**CONTRATO/SEDUC/13230/2024** DE: 09/02/2024  
 Processo Nº: 1000004444740  
 Contratado: (293617/24) AMANDA NADIA VULPINI,CPF:  
 \*\*\*.527.581-\*\*-\*\*;Cargo/Função: (3506) CONTR.TEMP.FUNCAO PROF.  
 HABILITADO;Ref:B-001;CH: 08H  
 Hab.:LICENCIATURA PLENA EM LETRAS/PORTUGUES/  
 ESPANHOL;Motivo:- CEDÊNCIA PARA OUTRO ÓRGÃO OU PODER -  
 SEM ONUS -;Un. Adm:(013242) E E NILZA DE OLIVEIRA PIPINO;De:  
 02/02/2024 a 13/12/2024  
 Substituído: (85249/1) ROSANGELA MIRANDA MORIMOTO GUEDES

**CONTRATO/SEDUC/13231/2024** DE: 09/02/2024  
 Processo Nº: 1000004430654  
 Contratado: (302964/24) JESSICA LUNA DE CARVALHO  
 ROSSETO,CPF: \*\*\*.376.811-\*\*-\*\*;Cargo/Função: (3506) CONTR.TEMP.  
 FUNCAO PROF. HABILITADO;Ref:B-001;CH: 12H  
 Hab.:LICENCIATURA PLENA EM HISTÓRIA;Motivo:- LICENCA  
 PREMIO - GOZO -;Un. Adm:(172642) E E PROF ZENI VIEIRA;De:  
 05/02/2024 a 04/05/2024  
 Substituído: (212441/3) GRACE KELLY FERREIRA

**CONTRATO/SEDUC/13232/2024** DE: 09/02/2024  
 Processo Nº: 1000004447318  
 Contratado: (303102/16) PEDRO VERGILIO DE SA,CPF:  
 \*\*\*.572.004-\*\*;Cargo/Função: (3506) CONTR.TEMP.FUNCAO PROF.  
 HABILITADO;Ref:B-001;CH: 13H  
 Hab.:LICENCIATURA PLENA EM HISTÓRIA;Motivo:- PERMUTA  
 (ESTADO/ESTADO) -;Un. Adm:(016543) E E CANDIDO PORTINARI;De:  
 01/02/2024 a 13/12/2024  
 Substituído: (112315/11) SANDRA MARA VAN RYN

**PUBLICADA, REGISTRADA, CUMpra-SE.**  
 Cuiabá-MT, 09 de Fevereiro de 2024.  
 Alan Resende Porto  
 Secretário de Estado de Educação

Protocolo 1541195

O(A) Secretário de Estado de Educação no uso de suas atribuições  
 que lhes são conferidas por lei,

Resolve: CANCELAR - SEDUC  
 Objeto: CONTRATO TEMPORARIO EM SUBSTITUIÇÃO POR MOTIVO  
 DE URGÊNCIA

**CONTRATO/SEDUC/13233/2024** DE: 09/02/2024  
 Processo Nº: 1000004431025  
 Contratado: (304318/2) EDILMA SOUZA FERREIRA DOS  
 SANTOS,CPF: \*\*\*.237.191-\*\*;Cargo/Função: (3506) CONTR.TEMP.  
 FUNCAO PROF. HABILITADO;Ref:B-001;CH: 24H  
 Hab.:LICENCIATURA PLENA EM PEDAGOGIA;Motivo:-  
 DESIGNAÇÃO/REGIME DE COLABORAÇÃO (ESTADO/MUNICIPIO)  
 -;Un. Adm:(124907) E E TEOTONIO CARLOS DA CUNHA  
 NETO;De:23/01/2024 a 28/01/2024  
 Substituído: (235311/1) EDELAINE MENDES DA SILVA

**PUBLICADA, REGISTRADA, CUMpra-SE.**  
 Cuiabá-MT, 09 de Fevereiro de 2024.  
 Alan Resende Porto  
 Secretário de Estado de Educação

Protocolo 1541196

O(A) Secretário de Estado de Educação no uso de suas atribuições  
 que lhes são conferidas por lei,

Resolve: AUTORIZAR - SEDUC  
 Objeto: CONTRATO TEMPORARIO EM SUBSTITUIÇÃO POR MOTIVO  
 DE URGÊNCIA

**CONTRATO/SEDUC/13234/2024** DE: 09/02/2024  
 Processo Nº: 1000004444473  
 Contratado: (306984/4) CATARINA SENA DA SILVA,CPF:  
 \*\*\*.435.517-\*\*;Cargo/Função: (3476) APOIO ADM. EDUCACIONAL-  
 ELEMENTAR;Ref:A-001;CH: 30H  
 Hab.:ENSINO FUNDAMENTAL COMPLETO;Motivo:- LICENCA  
 PREMIO - GOZO -;Un. Adm:(158364) ESCOLA ESTADUAL ERNANDY  
 MAURICIO BARACAT DE ARRUDA;De: 05/02/2024 a 04/05/2024  
 Substituído: (241785/1) MARIA APARECIDA LEITE DE SOUZA

**CONTRATO/SEDUC/13235/2024** DE: 09/02/2024  
 Processo Nº: 1000004434245  
 Contratado: (307264/6) DIJIANE REGINA DE PAULA,CPF:  
 \*\*\*.388.996-\*\*;Cargo/Função: (3506) CONTR.TEMP.FUNCAO PROF.  
 HABILITADO;Ref:B-001;CH: 06H  
 Hab.:LICENCIATURA PLENA EM MATEMATICA;Motivo:- LICENCA  
 PARA TRATAMENTO DE SAUDE (EFETIVO) -;Un. Adm:(016543) E E  
 CANDIDO PORTINARI;De: 01/02/2024 a 15/03/2024  
 Substituído: (122019/8) MAGNA GRACIELA FELDMANN RENZ

**CONTRATO/SEDUC/13236/2024** DE: 09/02/2024  
 Processo Nº: 1000004437782  
 Contratado: (310157/3) ANA KAROLINA NUNES DA SILVA,CPF:  
 \*\*\*.466.210-\*\*;Cargo/Função: (3476) APOIO ADM. EDUCACIONAL-  
 ELEMENTAR;Ref:A-001;CH: 30H  
 Hab.:ENSINO FUNDAMENTAL COMPLETO;Motivo:- LICENCA  
 PREMIO - GOZO -;Un. Adm:(012017) E E DEP SALIM NADAF;De:  
 05/02/2024 a 04/05/2024  
 Substituído: (220523/2) FLAVIA MARIA DA SILVA

**CONTRATO/SEDUC/13237/2024** DE: 09/02/2024  
 Processo Nº: 1000004434801  
 Contratado: (311782/13) DEOLINDA DE FATIMA CHESSA  
 COSTA,CPF: \*\*\*.645.159-\*\*;Cargo/Função: (3506) CONTR.TEMP.  
 FUNCAO PROF. HABILITADO;Ref:B-001;CH: 06H  
 Hab.:LICENCIATURA PLENA EM BIOLOGIA;Motivo:- AFASTAMENTO  
 PARA EXERCÍCIO DE MANDATO ELETIVO C/ ONUS -;Un.  
 Adm:(049964) E E FRANCISCO SALDANHA NETO;De: 01/02/2024 a  
 13/12/2024  
 Substituído: (59239/8) NERI MARCELO BRIXNER

**CONTRATO/SEDUC/13238/2024** DE: 09/02/2024  
 Processo Nº: 1000004437156  
 Contratado: (311836/6) MARCIA CRISTINA DA CRUZ PINHEIRO,CPF:  
 \*\*\*.194.010-\*\*;Cargo/Função: (3506) CONTR.TEMP.FUNCAO PROF.  
 HABILITADO;Ref:B-001;CH: 24H  
 Hab.:LICENCIATURA PLENA EM LETRAS/PORTUGUES;Motivo:-  
 LICENCA PARA TRATAMENTO DE INTERESSE PARTICULAR -;Un.  
 Adm:(013242) E E NILZA DE OLIVEIRA PIPINO;De: 01/02/2024 a  
 13/12/2024  
 Substituído: (228829/4) KLEYTON JOSE DA SILVA

**CONTRATO/SEDUC/13239/2024** DE: 09/02/2024  
 Processo Nº: 1000004432451  
 Contratado: (314560/18) ANTONIA ILZA RODRIGUES DA SILVA,CPF:  
 \*\*\*.950.153-\*\*;Cargo/Função: (3506) CONTR.TEMP.FUNCAO PROF.  
 HABILITADO;Ref:B-001;CH: 18H  
 Hab.:LICENCIATURA PLENA EM LETRAS/PORTUGUES;Motivo:-  
 LICENCA PREMIO - GOZO -;Un. Adm:(013307) E E NOSSA SENHORA  
 DE LOURDES;De: 05/02/2024 a 04/05/2024  
 Substituído: (82666/4) VANDINALVA TAVARES DE MATOS

**CONTRATO/SEDUC/13240/2024** DE: 09/02/2024  
 Processo Nº: 1000004438868  
 Contratado: (322883/5) CLEIDIVANIA MARTINS DOS SANTOS,CPF:  
 \*\*\*.491.119-\*\*;Cargo/Função: (3506) CONTR.TEMP.FUNCAO PROF.  
 HABILITADO;Ref:B-001;CH: 24H  
 Hab.:LICENCIATURA PLENA EM LETRAS/PORTUGUES;Motivo:-  
 LICENCA PARA TRATAMENTO DE SAUDE (EFETIVO) -;Un.  
 Adm:(124907) E E TEOTONIO CARLOS DA CUNHA NETO;De:  
 03/02/2024 a 19/03/2024  
 Substituído: (130783/2) DENIVALDO PEREIRA DOS SANTOS

**CONTRATO/SEDUC/13241/2024** DE: 09/02/2024  
 Processo Nº: 1000004445842  
 Contratado: (325274/4) DIEGO SOARES DOS SANTOS,CPF:  
 \*\*\*.470.715-\*\*;Cargo/Função: (3506) CONTR.TEMP.FUNCAO PROF.  
 HABILITADO;Ref:B-001;CH: 03H  
 Hab.:LICENCIATURA PLENA EM EDUCAÇÃO FISICA;Motivo:-  
 LICENCA PREMIO - GOZO -;Un. Adm:(091448) E E PROF EDELI  
 MANTOVANI;De: 05/02/2024 a 30/04/2024  
 Substituído: (133560/26) LUCIANE FERREIRA

**CONTRATO/SEDUC/13242/2024** DE: 09/02/2024  
 Processo Nº: 1000004440832  
 Contratado: (326485/2) CLAUDIA CRISTINA BORGES  
 GONCALVES,CPF: \*\*\*.571.639-\*\*;Cargo/Função: (3476) APOIO ADM.  
 EDUCACIONAL-ELEMENTAR;Ref:A-001;CH: 30H  
 Hab.:ENSINO FUNDAMENTAL COMPLETO;Motivo:- LICENCA PARA  
 TRATAMENTO DE SAUDE (EFETIVO) -;Un. Adm:(076180) E E PROF  
 MARIA DE FATIMA GIMENEZ LOPES;De: 01/02/2024 a 20/02/2024  
 Substituído: (86998/1) DENILZA ROSA SOARES DE OLIVEIRA

**PUBLICADA, REGISTRADA, CUMpra-SE.**

Cuiabá-MT, 09 de Fevereiro de 2024.  
 Alan Resende Porto  
 Secretário de Estado de Educação

Protocolo 1541197

O(A) Secretário de Estado de Educação no uso de suas atribuições que lhes são conferidas por lei,

Resolve: RETIFICAR - SEDUC  
Objeto: CONTRATO TEMPORARIO EM SUBSTITUIÇÃO POR MOTIVO DE URGÊNCIA

CONTRATO/SEDUC/13243/2024 DE: 09/02/2024  
Processo Nº: 1000004351110  
Contratado: (332256/3) LAIS LIMA ARANTES,CPF:  
\*\*\*.250.711-\*\*;Cargo/Função: (3476) APOIO ADM. EDUCACIONAL-  
ELEMENTAR;Ref:A-001;CH: 30H  
Hab.:ENSINO MEDIO;Motivo:- LICENCA PREMIO - GOZO -;Un.  
Adm:(014478) E E EVANG ASSEMBLEIA DE DEUS;De: 01/11/2023 a  
27/11/2023  
Substituído: (235719/1) PATRICIA PAULA DA SILVA

PUBLICADA, REGISTRADA, CUMpra-SE.  
Cuiabá-MT, 09 de Fevereiro de 2024.  
Alan Resende Porto  
Secretário de Estado de Educação

Protocolo 1541198

O(A) Secretário de Estado de Educação no uso de suas atribuições que lhes são conferidas por lei,

Resolve: CANCELAR - SEDUC  
Objeto: CONTRATO TEMPORARIO EM SUBSTITUIÇÃO POR MOTIVO DE URGÊNCIA

CONTRATO/SEDUC/13244/2024 DE: 09/02/2024  
Processo Nº: 1000004433662  
Contratado: (336916/1) NADIA ALVES MOREIRA DO PRADO,CPF:  
\*\*\*.316.537-\*\*;Cargo/Função: (3506) CONTR.TEMP.FUNCAO PROF.  
HABILITADO;Ref:B-001;CH: 24H  
Hab.:LICENCIATURA PLENA EM PEDAGOGIA;Motivo:-  
LICENCA PARA TRATAMENTO DE INTERESSE PARTICULAR  
-;Un. Adm:(076180) E E PROF MARIA DE FATIMA GIMENEZ  
LOPES;De:29/01/2024 a 31/01/2024  
Substituído: (242561/1) ROSEMEIRE SOUZA ANJOS

CONTRATO/SEDUC/13245/2024 DE: 09/02/2024  
Processo Nº: 1000004432731  
Contratado: (337013/1) MARIA APARECIDA TORRES  
GONCALVES,CPF: \*\*\*.866.117-\*\*;Cargo/Função: (3476) APOIO ADM.  
EDUCACIONAL-ELEMENTAR;Ref:A-001;CH: 30H  
Hab.:ENSINO FUNDAMENTAL COMPLETO;Motivo:- LICENCA PARA  
TRATAMENTO DE SAUDE (EFETIVO) -;Un. Adm:(154016) E E PROF  
ALZIRA MARIA DA SILVA;De:24/01/2024 a 30/01/2024  
Substituído: (56653/2) TEREZINHA SAMPAIO DA SILVA

PUBLICADA, REGISTRADA, CUMpra-SE.

Cuiabá-MT, 09 de Fevereiro de 2024.  
Alan Resende Porto  
Secretário de Estado de Educação

Protocolo 1541199

O(A) Secretário de Estado de Educação no uso de suas atribuições que lhes são conferidas por lei,

Resolve: AUTORIZAR - SEDUC  
Objeto: CONTRATO TEMPORARIO EM SUBSTITUIÇÃO POR MOTIVO DE URGÊNCIA

CONTRATO/SEDUC/13246/2024 DE: 09/02/2024  
Processo Nº: 1000004440238  
Contratado: (55546/46) ODILZA SANTANA DE ALMEIDA,CPF:  
\*\*\*.024.541-\*\*;Cargo/Função: (3506) CONTR.TEMP.FUNCAO PROF.  
HABILITADO;Ref:B-001;CH: 18H  
Hab.:LICENCIATURA PLENA EM MATEMATICA;Motivo:-  
DESIGNAÇÃO/REGIME DE COLABORAÇÃO (ESTADO/MUNICIPIO)  
-;Un. Adm:(012254) E E PROF ARLETE MARIA DA SILVA;De:  
01/02/2024 a 13/12/2024  
Substituído: (107551/11) MARILENE MARIA DA SILVA

CONTRATO/SEDUC/13247/2024 DE: 09/02/2024  
Processo Nº: 1000004434335  
Contratado: (62228/41) GENOCI DE FATIMA ANTUNES DE  
CHAVES,CPF: \*\*\*.879.791-\*\*;Cargo/Função: (3506) CONTR.TEMP.  
FUNCAO PROF. HABILITADO;Ref:B-001;CH: 06H  
Hab.:LICENCIATURA PLENA EM MATEMATICA;Motivo:- LICENCA  
PARA TRATAMENTO DE SAUDE (EFETIVO) -;Un. Adm:(016543) E E  
CANDIDO PORTINARI;De: 01/02/2024 a 15/03/2024  
Substituído: (122019/8) MAGNA GRACIELA FELDMANN RENZ

CONTRATO/SEDUC/13248/2024 DE: 09/02/2024  
Processo Nº: 1000004431891  
Contratado: (87538/80) TELMA MARIA ALVES,CPF:  
\*\*\*.569.861-\*\*;Cargo/Função: (3506) CONTR.TEMP.FUNCAO PROF.  
HABILITADO;Ref:B-001;CH: 20H  
Hab.:LICENCIATURA PLENA EM HISTÓRIA;Motivo:- LICENÇA PARA  
QUALIFICAÇÃO PROFISSIONAL -;Un. Adm:(013781) E E OSVALDO  
CANDIDO PEREIRA;De: 01/02/2024 a 23/05/2024  
Substituído: (227078/2) JONH ERICK AUGUSTO DA SILVA

PUBLICADA, REGISTRADA, CUMpra-SE.  
Cuiabá-MT, 09 de Fevereiro de 2024.  
Alan Resende Porto  
Secretário de Estado de Educação

Protocolo 1541200

O(A) Secretário de Estado de Educação no uso de suas atribuições que lhes são conferidas por lei,

Resolve: AUTORIZAR - SEDUC  
Objeto: CONTRATAÇÃO TEMPORARIA POR MOTIVO DE URGÊNCIA

CONTRATO/SEDUC/13249/2024 DE: 09/02/2024  
Processo Nº: 1000004431204  
Contratado:(100713/29) GISELE DE OLIVEIRA  
SILVA;CPF:\*\*\*.439.981-\*\*;Cargo/Função:(3506) CONTR.TEMP.  
FUNCAO PROF. HABILITADO;Ref:B-001;CH: 24H  
Hab.:LICENCIATURA PLENA EM MATEMATICA;Motivo:CONTRATO  
POR TEMPO DETERMINADO DE ACORDO COM A L.C. 600/17;Un.  
Adm:(192210) E E ARLETE MARIA CAPPELLARI;De:01/02/2024 a  
13/12/2024

PUBLICADA, REGISTRADA, CUMpra-SE.  
Cuiabá-MT, 09 de Fevereiro de 2024.  
Alan Resende Porto  
Secretário de Estado de Educação

Protocolo 1541201

O(A) Secretário de Estado de Educação no uso de suas atribuições que lhes são conferidas por lei,

Resolve: CANCELAR - SEDUC  
Objeto: CONTRATAÇÃO TEMPORARIA POR MOTIVO DE URGÊNCIA

CONTRATO/SEDUC/13250/2024 DE: 09/02/2024  
Processo Nº: 1000004408473  
Contratado:(105226/31) FABIO TEIXEIRA;CPF:\*\*\*.396.871-\*\*;Cargo/  
Função:(3506) CONTR.TEMP.FUNCAO PROF.  
HABILITADO;Ref:B-001;CH: 24H  
Hab.:LICENCIATURA PLENA EM LETRAS/  
PORTUGUES;Motivo:CONTRATO POR TEMPO DETERMINADO  
DE ACORDO COM A L.C. 600/17;Un. Adm:(158399) E E CLEUFA  
HUBNER;De:22/01/2024 a 13/12/2024

PUBLICADA, REGISTRADA, CUMpra-SE.  
Cuiabá-MT, 09 de Fevereiro de 2024.  
Alan Resende Porto  
Secretário de Estado de Educação

Protocolo 1541202



O(A) Secretário de Estado de Educação no uso de suas atribuições que lhes são conferidas por lei,

Resolve: **AUTORIZAR - SEDUC**  
Objeto: **CONTRATAÇÃO TEMPORARIA POR MOTIVO DE URGÊNCIA**

**CONTRATO/SEDUC/13251/2024** DE: 09/02/2024  
Processo Nº: 1000004437221  
Contratado:(109597/41) MARIA APARECIDA DE CAMPOS DOS SANTOS;CPF:\*\*\*.417.541-\*\*-Cargos/Funções:(3506) CONTR.TEMP. FUNCAO PROF. HABILITADO;Ref:B-001;CH: 17H  
Hab.:LICENCIATURA PLENA EM BIOLOGIA;Motivo:CONTRATO POR TEMPO DETERMINADO DE ACORDO COM A L.C. 600/17;Un. Adm:(065587) E E IVALDINO FRANCO;De:01/02/2024 a 13/12/2024

**PUBLICADA, REGISTRADA, CUMPRASE.**  
Cuiabá-MT, 09 de Fevereiro de 2024.  
Alan Resende Porto  
Secretário de Estado de Educação

Protocolo 1541203

O(A) Secretário de Estado de Educação no uso de suas atribuições que lhes são conferidas por lei,

Resolve: **CANCELAR - SEDUC**  
Objeto: **CONTRATAÇÃO TEMPORARIA POR MOTIVO DE URGÊNCIA**

**CONTRATO/SEDUC/13252/2024** DE: 09/02/2024  
Processo Nº: 1000004422021  
Contratado:(110103/5) FRANCIELLE DA SILVA FRANCA;CPF:\*\*\*.797.781-\*\*-Cargos/Funções:(6027) ANALISTA DESENV ECON SOCIAL L 10050;Ref:A-001;CH: 40H  
Hab.:BACHARELADO EM DIREITO;Motivo:;Un. Adm:(193232) COORD DE GESTAO DE CONTRATOS;De:02/01/2024 a 31/12/2024

**PUBLICADA, REGISTRADA, CUMPRASE.**  
Cuiabá-MT, 09 de Fevereiro de 2024.  
Alan Resende Porto  
Secretário de Estado de Educação

Protocolo 1541204

O(A) Secretário de Estado de Educação no uso de suas atribuições que lhes são conferidas por lei,

Resolve: **AUTORIZAR - SEDUC**  
Objeto: **CONTRATAÇÃO TEMPORARIA POR MOTIVO DE URGÊNCIA**

**CONTRATO/SEDUC/13253/2024** DE: 09/02/2024  
Processo Nº: 1000004437681  
Contratado:(110263/39) ANA CLAUDIA DE ARAUJO SILVA;CPF:\*\*\*.101.451-\*\*-Cargos/Funções:(3506) CONTR.TEMP. FUNCAO PROF. HABILITADO;Ref:B-001;CH: 03H  
Hab.:LICENCIATURA PLENA EM LETRAS/PORTUGUES/ INGLÊS;Motivo:CONTRATO POR TEMPO DETERMINADO DE ACORDO COM A L.C. 600/17;Un. Adm:(155128) E E AGUA SANTA;De:01/02/2024 a 13/12/2024

**CONTRATO/SEDUC/13254/2024** DE: 09/02/2024  
Processo Nº: 1000004437315  
Contratado:(110273/86) IDALIA DE SOUZA ALVES;CPF:\*\*\*.357.611-\*\*-Cargos/Funções:(3506) CONTR.TEMP. FUNCAO PROF. HABILITADO;Ref:B-001;CH: 14H  
Hab.:LICENCIATURA PLENA EM MATEMATICA;Motivo:CONTRATO POR TEMPO DETERMINADO DE ACORDO COM A L.C. 600/17;Un. Adm:(013838) E E ALEXANDRE GOMES SILVA CHAVES;De:01/02/2024 a 13/12/2024

**CONTRATO/SEDUC/13255/2024** DE: 09/02/2024  
Processo Nº: 1000004441813  
Contratado:(113278/58) ROZELI MAMORE MARTINS;CPF:\*\*\*.006.851-\*\*-Cargos/Funções:(3506) CONTR.TEMP. FUNCAO PROF. HABILITADO;Ref:B-001;CH: 15H  
Hab.:LICENCIATURA PLENA EM LETRAS/PORTUGUES/ INGLÊS;Motivo:CONTRATO POR TEMPO DETERMINADO DE ACORDO COM A L.C. 600/17;Un. Adm:(010804) E E PIO MACHADO;De:01/02/2024 a 13/12/2024

**PUBLICADA, REGISTRADA, CUMPRASE.**  
Cuiabá-MT, 09 de Fevereiro de 2024.  
Alan Resende Porto  
Secretário de Estado de Educação

Protocolo 1541205

O(A) Secretário de Estado de Educação no uso de suas atribuições que lhes são conferidas por lei,

Resolve: **CANCELAR - SEDUC**  
Objeto: **CONTRATAÇÃO TEMPORARIA POR MOTIVO DE URGÊNCIA**

**CONTRATO/SEDUC/13256/2024** DE: 09/02/2024  
Processo Nº: 1000004434880  
Contratado:(116386/14) HOZANA DONATILA DELGADO;CPF:\*\*\*.747.411-\*\*-Cargos/Funções:(3506) CONTR.TEMP. FUNCAO PROF. HABILITADO;Ref:B-001;CH: 06H  
Hab.:LICENCIATURA PLENA EM FISICA;Motivo:CONTRATO POR TEMPO DETERMINADO DE ACORDO COM A L.C. 600/17;Un. Adm:(009393) E E JOAO BRIENE DE CAMARGO;De:22/01/2024 a 13/12/2024

**PUBLICADA, REGISTRADA, CUMPRASE.**  
Cuiabá-MT, 09 de Fevereiro de 2024.  
Alan Resende Porto  
Secretário de Estado de Educação

Protocolo 1541206

O(A) Secretário de Estado de Educação no uso de suas atribuições que lhes são conferidas por lei,

Resolve: **AUTORIZAR - SEDUC**  
Objeto: **CONTRATAÇÃO TEMPORARIA POR MOTIVO DE URGÊNCIA**

**CONTRATO/SEDUC/13257/2024** DE: 09/02/2024  
Processo Nº: 1000004440623  
Contratado:(116872/96) KELLY CRISTIANE DE CAMPOS;CPF:\*\*\*.304.921-\*\*-Cargos/Funções:(3506) CONTR.TEMP. FUNCAO PROF. HABILITADO;Ref:B-001;CH: 12H  
Hab.:LICENCIATURA PLENA EM LETRAS/PORTUGUES/ INGLÊS;Motivo:CONTRATO POR TEMPO DETERMINADO DE ACORDO COM A L.C. 600/17;Un. Adm:(012181) E E UBALDO MONTEIRO DA SILVA;De:01/02/2024 a 13/12/2024

**CONTRATO/SEDUC/13258/2024** DE: 09/02/2024  
Processo Nº: 1000004436426  
Contratado:(126556/37) GILMARA OLIVEIRA GOMES;CPF:\*\*\*.386.195-\*\*-Cargos/Funções:(3506) CONTR.TEMP. FUNCAO PROF. HABILITADO;Ref:B-001;CH: 02H  
Hab.:LICENCIATURA PLENA EM HISTÓRIA;Motivo:CONTRATO POR TEMPO DETERMINADO DE ACORDO COM A L.C. 600/17;Un. Adm:(194948) EE MIL TIRAD CB ANTONIO DILCEU DA SILVA AMARAL;De:01/02/2024 a 13/12/2024

**CONTRATO/SEDUC/13259/2024** DE: 09/02/2024  
Processo Nº: 1000004437575  
Contratado:(128336/61) ROSIMEIRE DE CARVALHO SILVA;CPF:\*\*\*.698.431-\*\*-Cargos/Funções:(3506) CONTR.TEMP. FUNCAO PROF. HABILITADO;Ref:B-001;CH: 06H  
Hab.:LICENCIATURA PLENA EM MATEMATICA;Motivo:CONTRATO POR TEMPO DETERMINADO DE ACORDO COM A L.C. 600/17;Un. Adm:(049875) E E DOMINGOS SAVIO BRANDAO LIMA;De:01/02/2024 a 13/12/2024

**CONTRATO/SEDUC/13260/2024** DE: 09/02/2024  
Processo Nº: 1000004438753  
Contratado:(128517/37) ROZANGELA SILVA GONCALVES;CPF:\*\*\*.658.461-\*\*-Cargos/Funções:(3506) CONTR.TEMP. FUNCAO PROF. HABILITADO;Ref:B-001;CH: 05H  
Hab.:LICENCIATURA PLENA EM GEOGRAFIA;Motivo:CONTRATO POR TEMPO DETERMINADO DE ACORDO COM A L.C. 600/17;Un. Adm:(148091) E E JARDIM UNIVERSITARIO;De:01/02/2024 a 01/07/2024

**CONTRATO/SEDUC/13261/2024** DE: 09/02/2024  
Processo Nº: 1000004446000  
Contratado:(128959/63) ANISLEIA SILVA SANTOS RODRIGUES;CPF:\*\*\*.707.715-\*\*-Cargos/Funções:(3506) CONTR.TEMP. FUNCAO PROF. HABILITADO;Ref:B-001;CH: 10H  
Hab.:LICENCIATURA PLENA EM LETRAS/ PORTUGUES;Motivo:CONTRATO POR TEMPO DETERMINADO DE ACORDO COM A L.C. 600/17;Un. Adm:(013374) E E MANOEL SOARES CAMPOS;De:01/02/2024 a 13/12/2024

**PUBLICADA, REGISTRADA, CUMPRASE.**  
Cuiabá-MT, 09 de Fevereiro de 2024.  
Alan Resende Porto  
Secretário de Estado de Educação

Protocolo 1541207

O(A) Secretário de Estado de Educação no uso de suas atribuições que lhes são conferidas por lei,

Resolve: CANCELAR - SEDUC  
Objeto: CONTRATAÇÃO TEMPORARIA POR MOTIVO DE URGÊNCIA

CONTRATO/SEDUC/13262/2024 DE: 09/02/2024  
Processo Nº: 1000004419879  
Contratado:(130034/12) CAMILA VICENTE MATHEUS ANTUNES;CPF:\*\*\*.283.768-\*\*-Cargos/Função:(6027) ANALISTA DESENV ECON SOCIAL L 10050;Ref:A-001;CH: 40H  
Hab.:BACHARELADO EM SERVIÇO SOCIAL;Motivo:PROJETO/ DEMANDA TEMPORARIA;Un. Adm:(214922) COORDENADORIA DE GESTAO PEDAGOGICA;De:02/01/2024 a 31/12/2024

PUBLICADA, REGISTRADA, CUMPRASE.  
Cuiabá-MT, 09 de Fevereiro de 2024.  
Alan Resende Porto  
Secretário de Estado de Educação

Protocolo 1541208

O(A) Secretário de Estado de Educação no uso de suas atribuições que lhes são conferidas por lei,

Resolve: AUTORIZAR - SEDUC  
Objeto: CONTRATAÇÃO TEMPORARIA POR MOTIVO DE URGÊNCIA

CONTRATO/SEDUC/13263/2024 DE: 09/02/2024  
Processo Nº: 1000004437813  
Contratado:(131617/70) IVONEIDE DIAS DA PAZ;CPF:\*\*\*.045.316-\*\*-Cargos/Função:(3506) CONTR.TEMP.FUNCAO PROF. HABILITADO;Ref:B-001;CH: 04H  
Hab.:LICENCIATURA PLENA EM QUIMICA;Motivo:CONTRATO POR TEMPO DETERMINADO DE ACORDO COM A L.C. 600/17;Un. Adm:(120936) E E ANDRE ANTONIO MAGGI;De:01/02/2024 a 13/12/2024

CONTRATO/SEDUC/13264/2024 DE: 09/02/2024  
Processo Nº: 1000004436719  
Contratado:(134233/65) TATIANA VIEIRA DE CARVALHO;CPF:\*\*\*.755.791-\*\*-Cargos/Função:(3506) CONTR.TEMP.FUNCAO PROF. HABILITADO;Ref:B-001;CH: 02H  
Hab.:LICENCIATURA PLENA EM LETRAS/ PORTUGUES;Motivo:CONTRATO POR TEMPO DETERMINADO DE ACORDO COM A L.C. 600/17;Un. Adm:(173762) E E PROF DJALMA GUILHERME DA SILVA;De:01/02/2024 a 13/12/2024

PUBLICADA, REGISTRADA, CUMPRASE.  
Cuiabá-MT, 09 de Fevereiro de 2024.  
Alan Resende Porto  
Secretário de Estado de Educação

Protocolo 1541209

O(A) Secretário de Estado de Educação no uso de suas atribuições que lhes são conferidas por lei,

Resolve: CANCELAR - SEDUC  
Objeto: CONTRATAÇÃO TEMPORARIA POR MOTIVO DE URGÊNCIA

CONTRATO/SEDUC/13265/2024 DE: 09/02/2024  
Processo Nº: 1000004430742  
Contratado:(134573/58) MIRANDA MARIA SALGUEIRO;CPF:\*\*\*.159.131-\*\*-Cargos/Função:(3506) CONTR.TEMP.FUNCAO PROF. HABILITADO;Ref:B-001;CH: 09H  
Hab.:LICENCIATURA PLENA EM LETRAS/ PORTUGUES;Motivo:CONTRATO POR TEMPO DETERMINADO DE ACORDO COM A L.C. 600/17;Un. Adm:(154016) E E PROF ALZIRA MARIA DA SILVA;De:25/01/2024 a 13/12/2024

PUBLICADA, REGISTRADA, CUMPRASE.  
Cuiabá-MT, 09 de Fevereiro de 2024.  
Alan Resende Porto  
Secretário de Estado de Educação

Protocolo 1541210

O(A) Secretário de Estado de Educação no uso de suas atribuições que lhes são conferidas por lei,

Resolve: AUTORIZAR - SEDUC  
Objeto: CONTRATAÇÃO TEMPORARIA POR MOTIVO DE URGÊNCIA

CONTRATO/SEDUC/13266/2024 DE: 09/02/2024  
Processo Nº: 1000004438720  
Contratado:(134573/59) MIRANDA MARIA SALGUEIRO;CPF:\*\*\*.159.131-\*\*-Cargos/Função:(3506) CONTR.TEMP.FUNCAO PROF. HABILITADO;Ref:B-001;CH: 06H  
Hab.:LICENCIATURA PLENA EM LETRAS/ PORTUGUES;Motivo:CONTRATO POR TEMPO DETERMINADO DE ACORDO COM A L.C. 600/17;Un. Adm:(013471) E E CAFE NORTE;De:01/02/2024 a 13/12/2024

CONTRATO/SEDUC/13267/2024 DE: 09/02/2024  
Processo Nº: 1000004440304  
Contratado:(134763/77) MARIA INES FERREIRA MONTEIRO;CPF:\*\*\*.581.291-\*\*-Cargos/Função:(3506) CONTR.TEMP.FUNCAO PROF. HABILITADO;Ref:B-001;CH: 09H  
Hab.:LICENCIATURA PLENA EM LETRAS/PORTUGUES/ INGLÊS;Motivo:CONTRATO POR TEMPO DETERMINADO DE ACORDO COM A L.C. 600/17;Un. Adm:(145696) E E VIRGILIO CORREA FILHO;De:02/02/2024 a 13/12/2024

CONTRATO/SEDUC/13268/2024 DE: 09/02/2024  
Processo Nº: 1000004437391  
Contratado:(134818/57) LILIA ADRIANA LANCANOVA;CPF:\*\*\*.710.090-\*\*-Cargos/Função:(3506) CONTR.TEMP.FUNCAO PROF. HABILITADO;Ref:B-001;CH: 02H  
Hab.:LICENCIATURA PLENA EM CIENCIAS BIOLOGICAS;Motivo:CONTRATO POR TEMPO DETERMINADO DE ACORDO COM A L.C. 600/17;Un. Adm:(198226) E E MARCIO SCHABATT SOUZA;De:01/02/2024 a 01/07/2024

CONTRATO/SEDUC/13269/2024 DE: 09/02/2024  
Processo Nº: 1000004437124  
Contratado:(136536/40) ALESSANDRA DAS GRACAS DE SOUZA;CPF:\*\*\*.688.174-\*\*-Cargos/Função:(3506) CONTR.TEMP.FUNCAO PROF. HABILITADO;Ref:B-001;CH: 22H  
Hab.:LICENCIATURA PLENA EM GEOGRAFIA;Motivo:CONTRATO POR TEMPO DETERMINADO DE ACORDO COM A L.C. 600/17;Un. Adm:(173509) E E HENRIQUE JOSE TRINDADE;De:01/02/2024 a 13/12/2024

CONTRATO/SEDUC/13270/2024 DE: 09/02/2024  
Processo Nº: 1000004444034  
Contratado:(136875/61) JULIO CESAR VERSORI;CPF:\*\*\*.100.321-\*\*-Cargos/Função:(3506) CONTR.TEMP.FUNCAO PROF. HABILITADO;Ref:B-001;CH: 02H  
Hab.:LICENCIATURA PLENA EM CIENCIAS BIOLOGICAS;Motivo:CONTRATO POR TEMPO DETERMINADO DE ACORDO COM A L.C. 600/17;Un. Adm:(013455) E E PALMITAL;De:01/02/2024 a 13/12/2024

PUBLICADA, REGISTRADA, CUMPRASE.  
Cuiabá-MT, 09 de Fevereiro de 2024.  
Alan Resende Porto  
Secretário de Estado de Educação

Protocolo 1541211

O(A) Secretário de Estado de Educação no uso de suas atribuições que lhes são conferidas por lei,

Resolve: CANCELAR - SEDUC  
Objeto: CONTRATAÇÃO TEMPORARIA POR MOTIVO DE URGÊNCIA

CONTRATO/SEDUC/13271/2024 DE: 09/02/2024  
Processo Nº: 1000004415026  
Contratado:(138056/32) ANA CARLA WOLF COSTA;CPF:\*\*\*.045.410-\*\*-Cargos/Função:(3506) CONTR.TEMP.FUNCAO PROF. HABILITADO;Ref:B-001;CH: 09H  
Hab.:LICENCIATURA PLENA EM ARTE;Motivo:CONTRATO POR TEMPO DETERMINADO DE ACORDO COM A L.C. 600/17;Un. Adm:(013455) E E PALMITAL;De:22/01/2024 a 13/12/2024

PUBLICADA, REGISTRADA, CUMPRASE.  
Cuiabá-MT, 09 de Fevereiro de 2024.  
Alan Resende Porto  
Secretário de Estado de Educação

Protocolo 1541212

O(A) Secretário de Estado de Educação no uso de suas atribuições que lhes são conferidas por lei,

Resolve: AUTORIZAR - SEDUC  
Objeto: CONTRATAÇÃO TEMPORARIA POR MOTIVO DE URGÊNCIA

CONTRATO/SEDUC/13272/2024 DE: 09/02/2024  
Processo Nº: 1000004444243  
Contratado:(138056/33) ANA CARLA WOLF COSTA;CPF:\*\*\*.045.410-\*\*-\*\*;Cargo/Função:(3506) CONTR.TEMP. FUNCAO PROF. HABILITADO;Ref:B-001;CH: 08H  
Hab.:LICENCIATURA PLENA EM ARTE;Motivo:CONTRATO POR TEMPO DETERMINADO DE ACORDO COM A L.C. 600/17;Un. Adm:(013455) E E PALMITAL;De:01/02/2024 a 13/12/2024

PUBLICADA, REGISTRADA, CUMPRASE.

Cuiabá-MT, 09 de Fevereiro de 2024.  
Alan Resende Porto  
Secretário de Estado de Educação

Protocolo 1541213

O(A) Secretário de Estado de Educação no uso de suas atribuições que lhes são conferidas por lei,

Resolve: CANCELAR - SEDUC  
Objeto: CONTRATAÇÃO TEMPORARIA POR MOTIVO DE URGÊNCIA

CONTRATO/SEDUC/13273/2024 DE: 09/02/2024  
Processo Nº: 1000004409916  
Contratado:(138135/14) JEFERSON FERAREZE;CPF:\*\*\*.121.898-\*\*-\*\*;Cargo/Função:(3506) CONTR.TEMP. FUNCAO PROF. HABILITADO;Ref:B-001;CH: 24H  
Hab.:LICENCIATURA PLENA EM MATEMATICA;Motivo:CONTRATO POR TEMPO DETERMINADO DE ACORDO COM A L.C. 600/17;Un. Adm:(064149) E E PAULO FREIRE;De:22/01/2024 a 13/12/2024

PUBLICADA, REGISTRADA, CUMPRASE.

Cuiabá-MT, 09 de Fevereiro de 2024.  
Alan Resende Porto  
Secretário de Estado de Educação

Protocolo 1541214

O(A) Secretário de Estado de Educação no uso de suas atribuições que lhes são conferidas por lei,

Resolve: AUTORIZAR - SEDUC  
Objeto: CONTRATAÇÃO TEMPORARIA POR MOTIVO DE URGÊNCIA

CONTRATO/SEDUC/13274/2024 DE: 09/02/2024  
Processo Nº: 1000004455008  
Contratado:(138135/15) JEFERSON FERAREZE;CPF:\*\*\*.121.898-\*\*-\*\*;Cargo/Função:(3506) CONTR.TEMP. FUNCAO PROF. HABILITADO;Ref:B-001;CH: 12H  
Hab.:LICENCIATURA PLENA EM MATEMATICA;Motivo:CONTRATO POR TEMPO DETERMINADO DE ACORDO COM A L.C. 600/17;Un. Adm:(064149) E E PAULO FREIRE;De:07/02/2024 a 13/12/2024

PUBLICADA, REGISTRADA, CUMPRASE.

CONTRATO/SEDUC/13275/2024 DE: 09/02/2024  
Processo Nº: 1000004437601  
Contratado:(138571/9) FERNANDO JERONIMO GONSO;CPF:\*\*\*.929.821-\*\*-\*\*;Cargo/Função:(6027) ANALISTA DESENV ECON SOCIAL L 10050;Ref:A-001;CH: 40H  
Hab.:BACHARELADO EM COMUNICAÇÃO SOCIAL;Motivo:;Un. Adm:(199192) UNID DE CERIMONIAL;De:01/02/2024 a 31/12/2024

PUBLICADA, REGISTRADA, CUMPRASE.

Cuiabá-MT, 09 de Fevereiro de 2024.  
Alan Resende Porto  
Secretário de Estado de Educação

Protocolo 1541215

O(A) Secretário de Estado de Educação no uso de suas atribuições que lhes são conferidas por lei,

Resolve: CANCELAR - SEDUC  
Objeto: CONTRATAÇÃO TEMPORARIA POR MOTIVO DE URGÊNCIA

CONTRATO/SEDUC/13276/2024 DE: 09/02/2024  
Processo Nº: 1000004409171  
Contratado:(142319/4) IVONY ANA TAVARES DE BRITO;CPF:\*\*\*.246.611-\*\*-\*\*;Cargo/Função:(3476) APOIO ADM. EDUCACIONAL-ELEMENTAR;Ref:A-001;CH: 30H  
Hab.:ENSINO FUNDAMENTAL COMPLETO;Motivo:CONTRATO POR TEMPO DETERMINADO DE ACORDO COM A L.C. 600/17;Un. Adm:(013935) E E ACAD LAURO AUGUSTO DE BARROS;De:22/01/2024 a 13/12/2024

PUBLICADA, REGISTRADA, CUMPRASE.

Cuiabá-MT, 09 de Fevereiro de 2024.  
Alan Resende Porto  
Secretário de Estado de Educação

Protocolo 1541216

O(A) Secretário de Estado de Educação no uso de suas atribuições que lhes são conferidas por lei,

Resolve: AUTORIZAR - SEDUC  
Objeto: CONTRATAÇÃO TEMPORARIA POR MOTIVO DE URGÊNCIA

CONTRATO/SEDUC/13277/2024 DE: 09/02/2024  
Processo Nº: 1000004449622  
Contratado:(142401/41) SIRLEI BERENICE KLEEMANN;CPF:\*\*\*.301.114-\*\*-\*\*;Cargo/Função:(3506) CONTR.TEMP. FUNCAO PROF. HABILITADO;Ref:B-001;CH: 04H  
Hab.:LICENCIATURA PLENA EM MATEMATICA;Motivo:CONTRATO POR TEMPO DETERMINADO DE ACORDO COM A L.C. 600/17;Un. Adm:(013412) E E CEL ANTONIO PAES DE BARROS;De:01/02/2024 a 13/12/2024

CONTRATO/SEDUC/13278/2024 DE: 09/02/2024  
Processo Nº: 1000004437614  
Contratado:(143145/38) WILLIAM SOUZA BATISTA;CPF:\*\*\*.001.711-\*\*-\*\*;Cargo/Função:(3506) CONTR.TEMP. FUNCAO PROF. HABILITADO;Ref:B-001;CH: 09H  
Hab.:LICENCIATURA PLENA EM EDUCAÇÃO FISICA;Motivo:CONTRATO POR TEMPO DETERMINADO DE ACORDO COM A L.C. 600/17;Un. Adm:(155128) E E AGUA SANTA;De:01/02/2024 a 13/12/2024

CONTRATO/SEDUC/13279/2024 DE: 09/02/2024  
Processo Nº: 1000004444094  
Contratado:(143327/53) QUETI TONETTI;CPF:\*\*\*.280.014-\*\*-\*\*;Cargo/Função:(3506) CONTR.TEMP.FUNCAO PROF. HABILITADO;Ref:B-001;CH: 06H  
Hab.:LICENCIATURA PLENA EM LETRAS/ PORTUGUES;Motivo:CONTRATO POR TEMPO DETERMINADO DE ACORDO COM A L.C. 600/17;Un. Adm:(013455) E E PALMITAL;De:01/02/2024 a 13/12/2024

CONTRATO/SEDUC/13280/2024 DE: 09/02/2024  
Processo Nº: 1000004437002  
Contratado:(143356/9) JULIA RIBEIRO;CPF:\*\*\*.909.117-\*\*-\*\*;Cargo/Função:(3506) CONTR.TEMP.FUNCAO PROF. HABILITADO;Ref:B-001;CH: 06H  
Hab.:LICENCIATURA PLENA EM LETRAS/ PORTUGUES;Motivo:CONTRATO POR TEMPO DETERMINADO DE ACORDO COM A L.C. 600/17;Un. Adm:(076180) E E PROF MARIA DE FATIMA GIMENEZ LOPES;De:01/02/2024 a 13/12/2024

PUBLICADA, REGISTRADA, CUMPRASE.

Cuiabá-MT, 09 de Fevereiro de 2024.  
Alan Resende Porto  
Secretário de Estado de Educação

Protocolo 1541217



O(A) Secretário de Estado de Educação no uso de suas atribuições que lhes são conferidas por lei,

Resolve: CANCELAR - SEDUC  
Objeto: CONTRATAÇÃO TEMPORARIA POR MOTIVO DE URGÊNCIA

CONTRATO/SEDUC/13281/2024 DE: 09/02/2024  
Processo Nº: 1000004422607  
Contratado:(143657/42) ADRIANA FARIAS DA SILVA;CPF:\*\*\*.091.105-\*\*-\*\*;Cargo/Função:(3506) CONTR.TEMP. FUNCAO PROF. HABILITADO;Ref:B-001;CH: 14H  
Hab.:LICENCIATURA PLENA EM MATEMATICA;Motivo:CONTRATO POR TEMPO DETERMINADO DE ACORDO COM A L.C. 600/17;Un. Adm:(013455) E E PALMITAL;De:22/01/2024 a 13/12/2024

PUBLICADA, REGISTRADA, CUMPRASE.  
Cuiabá-MT, 09 de Fevereiro de 2024.  
Alan Resende Porto  
Secretário de Estado de Educação

Protocolo 1541218

O(A) Secretário de Estado de Educação no uso de suas atribuições que lhes são conferidas por lei,

Resolve: AUTORIZAR - SEDUC  
Objeto: CONTRATAÇÃO TEMPORARIA POR MOTIVO DE URGÊNCIA

CONTRATO/SEDUC/13282/2024 DE: 09/02/2024  
Processo Nº: 1000004444206  
Contratado:(143657/43) ADRIANA FARIAS DA SILVA;CPF:\*\*\*.091.105-\*\*-\*\*;Cargo/Função:(3506) CONTR.TEMP. FUNCAO PROF. HABILITADO;Ref:B-001;CH: 12H  
Hab.:LICENCIATURA PLENA EM MATEMATICA;Motivo:CONTRATO POR TEMPO DETERMINADO DE ACORDO COM A L.C. 600/17;Un. Adm:(013455) E E PALMITAL;De:01/02/2024 a 13/12/2024

CONTRATO/SEDUC/13283/2024 DE: 09/02/2024  
Processo Nº: 1000004434697  
Contratado:(143897/63) ELIS REGINA ROQUE DA SILVA;CPF:\*\*\*.215.521-\*\*-\*\*;Cargo/Função:(3506) CONTR.TEMP. FUNCAO PROF. HABILITADO;Ref:B-001;CH: 24H  
Hab.:LICENCIATURA PLENA EM HISTÓRIA;Motivo:CONTRATO POR TEMPO DETERMINADO DE ACORDO COM A L.C. 600/17;Un. Adm:(049964) E E FRANCISCO SALDANHA NETO;De:01/02/2024 a 13/12/2024

CONTRATO/SEDUC/13284/2024 DE: 09/02/2024  
Processo Nº: 1000004415279  
Contratado:(143956/26) VALDENIR DE ARRUDA COSTA DE MOURA;CPF:\*\*\*.774.361-\*\*-\*\*;Cargo/Função:(3476) APOIO ADM. EDUCACIONAL-ELEMENTAR;Ref:A-001;CH: 30H  
Hab.:ENSINO FUNDAMENTAL COMPLETO;Motivo:CONTRATO POR TEMPO DETERMINADO DE ACORDO COM A L.C. 600/17;Un. Adm:(013781) E E OSVALDO CANDIDO PEREIRA;De:01/02/2024 a 13/12/2024

CONTRATO/SEDUC/13285/2024 DE: 09/02/2024  
Processo Nº: 1000004444556  
Contratado:(144362/32) IDERLENE MORAES FURTADO;CPF:\*\*\*.221.902-\*\*-\*\*;Cargo/Função:(3506) CONTR.TEMP. FUNCAO PROF. HABILITADO;Ref:B-001;CH: 04H  
Hab.:LICENCIATURA PLENA EM LETRAS/ PORTUGUES;Motivo:CONTRATO POR TEMPO DETERMINADO DE ACORDO COM A L.C. 600/17;Un. Adm:(198226) E E MARCIO SCHABATT SOUZA;De:01/02/2024 a 01/07/2024

CONTRATO/SEDUC/13286/2024 DE: 09/02/2024  
Processo Nº: 1000004437351  
Contratado:(144476/68) CELMA MARIA LUIZ;CPF:\*\*\*.767.041-\*\*-\*\*;Cargo/Função:(3506) CONTR.TEMP.FUNCAO PROF. HABILITADO;Ref:B-001;CH: 12H  
Hab.:LICENCIATURA PLENA EM MATEMATICA;Motivo:CONTRATO POR TEMPO DETERMINADO DE ACORDO COM A L.C. 600/17;Un. Adm:(013889) E E DR ARNALDO ESTEVAO DE FIGUEIREDO;De:01/02/2024 a 13/12/2024

PUBLICADA, REGISTRADA, CUMPRASE.  
Cuiabá-MT, 09 de Fevereiro de 2024.  
Alan Resende Porto  
Secretário de Estado de Educação

Protocolo 1541219

O(A) Secretário de Estado de Educação no uso de suas atribuições que lhes são conferidas por lei,

Resolve: CANCELAR - SEDUC  
Objeto: CONTRATAÇÃO TEMPORARIA POR MOTIVO DE URGÊNCIA

CONTRATO/SEDUC/13287/2024 DE: 09/02/2024  
Processo Nº: 1000004418562  
Contratado:(145017/65) ANTONIO HENRIQUE DA SILVA;CPF:\*\*\*.150.739-\*\*-\*\*;Cargo/Função:(3506) CONTR.TEMP. FUNCAO PROF. HABILITADO;Ref:B-001;CH: 24H  
Hab.:LICENCIATURA PLENA EM SOCIOLOGIA;Motivo:CONTRATO POR TEMPO DETERMINADO DE ACORDO COM A L.C. 600/17;Un. Adm:(038512) E E ANGELO NADIN;De:22/01/2024 a 13/12/2024

PUBLICADA, REGISTRADA, CUMPRASE.  
Cuiabá-MT, 09 de Fevereiro de 2024.  
Alan Resende Porto  
Secretário de Estado de Educação

Protocolo 1541220

O(A) Secretário de Estado de Educação no uso de suas atribuições que lhes são conferidas por lei,

Resolve: AUTORIZAR - SEDUC  
Objeto: CONTRATAÇÃO TEMPORARIA POR MOTIVO DE URGÊNCIA

CONTRATO/SEDUC/13288/2024 DE: 09/02/2024  
Processo Nº: 1000004440727  
Contratado:(145093/21) SELSO SEVERINO DA COSTA;CPF:\*\*\*.762.106-\*\*-\*\*;Cargo/Função:(3506) CONTR.TEMP. FUNCAO PROF. HABILITADO;Ref:B-001;CH: 24H  
Hab.:LICENCIATURA PLENA EM PEDAGOGIA;Motivo:CONTRATO POR TEMPO DETERMINADO DE ACORDO COM A L.C. 600/17;Un. Adm:(158810) E E ANTONIO GARCIA;De:01/02/2024 a 13/12/2024

CONTRATO/SEDUC/13289/2024 DE: 09/02/2024  
Processo Nº: 1000004444664  
Contratado:(201972/43) SIDNALVA PEREIRA MORENO MARTINS;CPF:\*\*\*.869.691-\*\*-\*\*;Cargo/Função:(3506) CONTR.TEMP. FUNCAO PROF. HABILITADO;Ref:B-001;CH: 08H  
Hab.:LICENCIATURA PLENA EM LETRAS/ PORTUGUES;Motivo:CONTRATO POR TEMPO DETERMINADO DE ACORDO COM A L.C. 600/17;Un. Adm:(158399) E E CLEUFA HUBNER;De:02/02/2024 a 13/12/2024

CONTRATO/SEDUC/13290/2024 DE: 09/02/2024  
Processo Nº: 1000004449052  
Contratado:(203132/18) VANIA DE SOUSA OLIVEIRA;CPF:\*\*\*.685.101-\*\*-\*\*;Cargo/Função:(3468) TECNICO ADMINISTRATIVO EDUCACIONAL;Ref:A-001;CH: 30H  
Hab.:ENSINO MEDIO;Motivo:CONTRATO POR TEMPO DETERMINADO DE ACORDO COM A L.C. 600/17;Un. Adm:(124907) E E TEOTONIO CARLOS DA CUNHA NETO;De:02/02/2024 a 13/12/2024

CONTRATO/SEDUC/13291/2024 DE: 09/02/2024  
Processo Nº: 1000004436639  
Contratado:(205174/40) ATIVONY ALVES BARROSO;CPF:\*\*\*.821.073-\*\*-\*\*;Cargo/Função:(3506) CONTR.TEMP. FUNCAO PROF. HABILITADO;Ref:B-001;CH: 08H  
Hab.:LICENCIATURA PLENA EM GEOGRAFIA;Motivo:CONTRATO POR TEMPO DETERMINADO DE ACORDO COM A L.C. 600/17;Un. Adm:(013340) E E NOSSA SENHORA DA GLORIA;De:01/02/2024 a 13/12/2024

CONTRATO/SEDUC/13292/2024 DE: 09/02/2024  
Processo Nº: 1000004440613  
Contratado:(205228/65) GLEICY KELLY FERREIRA DE LIMA;CPF:\*\*\*.819.311-\*\*-\*\*;Cargo/Função:(3506) CONTR.TEMP.FUNCAO PROF. HABILITADO;Ref:B-001;CH: 09H  
Hab.:LICENCIATURA PLENA EM HISTÓRIA;Motivo:CONTRATO POR TEMPO DETERMINADO DE ACORDO COM A L.C. 600/17;Un. Adm:(104248) E E JAIME VERISSIMO DE CAMPOS JR JAIMINHO;De:01/02/2024 a 13/12/2024

**CONTRATO/SEDUC/13293/2024** DE: 09/02/2024  
 Processo Nº: 1000004440642  
 Contratado:(205228/66) GLEICY KELLY FERREIRA DE LIMA; CPF:\*\*\*.819.311-\*\*-\*\*; Cargo/Função:(3506) CONTR.TEMP.FUNCAO PROF. HABILITADO; Ref:B-001; CH: 01H  
 Hab.:LICENCIATURA PLENA EM HISTÓRIA; Motivo:CONTRATO POR TEMPO DETERMINADO DE ACORDO COM A L.C. 600/17; Un. Adm:(012238) E E PROF MARIA DA CUNHA BRUNO; De:01/02/2024 a 13/12/2024

**CONTRATO/SEDUC/13294/2024** DE: 09/02/2024  
 Processo Nº: 1000004438664  
 Contratado:(205629/60) LAURA CRISTINA NOVAIS; CPF:\*\*\*.776.402-\*\*-\*\*; Cargo/Função:(3506) CONTR.TEMP.FUNCAO PROF. HABILITADO; Ref:B-001; CH: 03H  
 Hab.:LICENCIATURA PLENA EM LETRAS/PORTUGUES/ INGLÊS; Motivo:CONTRATO POR TEMPO DETERMINADO DE ACORDO COM A L.C. 600/17; Un. Adm:(173770) E E JORGE AMADO; De:01/02/2024 a 13/12/2024

**CONTRATO/SEDUC/13295/2024** DE: 09/02/2024  
 Processo Nº: 1000004434149  
 Contratado:(205644/64) CARLA CRISTINA CALEFI MAYER; CPF:\*\*\*.766.990-\*\*-\*\*; Cargo/Função:(3506) CONTR.TEMP.FUNCAO PROF. HABILITADO; Ref:B-001; CH: 05H  
 Hab.:LICENCIATURA PLENA EM CIENCIAS BIOLOGICAS; Motivo:CONTRATO POR TEMPO DETERMINADO DE ACORDO COM A L.C. 600/17; Un. Adm:(120936) E E ANDRE ANTONIO MAGGI; De:01/02/2024 a 13/12/2024

**CONTRATO/SEDUC/13296/2024** DE: 09/02/2024  
 Processo Nº: 1000004436866  
 Contratado:(207938/48) CIRENE GODINHO MINIGUINI; CPF:\*\*\*.199.491-\*\*-\*\*; Cargo/Função:(3506) CONTR.TEMP.FUNCAO PROF. HABILITADO; Ref:B-001; CH: 14H  
 Hab.:LICENCIATURA PLENA EM LETRAS/ PORTUGUES; Motivo:CONTRATO POR TEMPO DETERMINADO DE ACORDO COM A L.C. 600/17; Un. Adm:(091448) E E PROF EDELI MANTOVANI; De:01/02/2024 a 01/07/2024

**CONTRATO/SEDUC/13297/2024** DE: 09/02/2024  
 Processo Nº: 1000004436718  
 Contratado:(209378/31) JOAO RONALDO OLIVEIRA FORTES; CPF:\*\*\*.177.280-\*\*-\*\*; Cargo/Função:(3506) CONTR.TEMP.FUNCAO PROF. HABILITADO; Ref:B-001; CH: 06H  
 Hab.:LICENCIATURA PLENA EM FILOSOFIA; Motivo:CONTRATO POR TEMPO DETERMINADO DE ACORDO COM A L.C. 600/17; Un. Adm:(091448) E E PROF EDELI MANTOVANI; De:01/02/2024 a 13/12/2024

**CONTRATO/SEDUC/13298/2024** DE: 09/02/2024  
 Processo Nº: 1000004415278  
 Contratado:(209454/9) ELIANE PEREIRA CAVALCANTE REGIOLI; CPF:\*\*\*.974.511-\*\*-\*\*; Cargo/Função:(3476) APOIO ADM. EDUCACIONAL-ELEMENTAR; Ref:A-001; CH: 30H  
 Hab.:ENSINO FUNDAMENTAL COMPLETO; Motivo:CONTRATO POR TEMPO DETERMINADO DE ACORDO COM A L.C. 600/17; Un. Adm:(013781) E E OSVALDO CANDIDO PEREIRA; De:01/02/2024 a 13/12/2024

**CONTRATO/SEDUC/13299/2024** DE: 09/02/2024  
 Processo Nº: 1000004438190  
 Contratado:(210732/33) ROSILENE DOS SANTOS MARTINS; CPF:\*\*\*.994.105-\*\*-\*\*; Cargo/Função:(3506) CONTR.TEMP.FUNCAO PROF. HABILITADO; Ref:B-001; CH: 07H  
 Hab.:LICENCIATURA PLENA EM EDUCAÇÃO FISICA; Motivo:CONTRATO POR TEMPO DETERMINADO DE ACORDO COM A L.C. 600/17; Un. Adm:(013412) E E CEL ANTONIO PAES DE BARROS; De:01/02/2024 a 13/12/2024

**CONTRATO/SEDUC/13300/2024** DE: 09/02/2024  
 Processo Nº: 1000004441371  
 Contratado:(211171/34) JUCELI DE SANTANA RODRIGUES; CPF:\*\*\*.506.110-\*\*-\*\*; Cargo/Função:(3506) CONTR.TEMP.FUNCAO PROF. HABILITADO; Ref:A-001; CH: 09H  
 Hab.:MAGISTÉRIO; Motivo:CONTRATO POR TEMPO DETERMINADO DE ACORDO COM A L.C. 600/17; Un. Adm:(124028) E E INDIGENA MAYROWI APIAKA; De:01/02/2024 a 13/12/2024

**CONTRATO/SEDUC/13301/2024** DE: 09/02/2024  
 Processo Nº: 1000004444324  
 Contratado:(212289/42) ADALBERTO LARA DE MELLO; CPF:\*\*\*.702.871-\*\*-\*\*; Cargo/Função:(3506) CONTR.TEMP.FUNCAO PROF. HABILITADO; Ref:B-001; CH: 10H  
 Hab.:LICENCIATURA PLENA EM MATEMATICA; Motivo:CONTRATO POR TEMPO DETERMINADO DE ACORDO COM A L.C. 600/17; Un. Adm:(011991) E E MIL TIRAD TEN CEL PM LOUIRSON RODR BENEVIDES; De:02/02/2024 a 13/12/2024

**CONTRATO/SEDUC/13302/2024** DE: 09/02/2024  
 Processo Nº: 1000004434786  
 Contratado:(212673/56) JUCIELI BRIULA STOCKMANN; CPF:\*\*\*.565.017-\*\*-\*\*; Cargo/Função:(3506) CONTR.TEMP.FUNCAO PROF. HABILITADO; Ref:B-001; CH: 12H  
 Hab.:LICENCIATURA PLENA EM CIENCIAS BIOLOGICAS; Motivo:CONTRATO POR TEMPO DETERMINADO DE ACORDO COM A L.C. 600/17; Un. Adm:(102326) E E ALFREDO TREUHERZ; De:01/02/2024 a 13/12/2024

**CONTRATO/SEDUC/13303/2024** DE: 09/02/2024  
 Processo Nº: 1000004437305  
 Contratado:(213122/23) BENEDITO ARAO DA SILVA; CPF:\*\*\*.039.510-\*\*-\*\*; Cargo/Função:(3506) CONTR.TEMP.FUNCAO PROF. HABILITADO; Ref:B-001; CH: 08H  
 Hab.:LICENCIATURA PLENA EM MATEMATICA; Motivo:CONTRATO POR TEMPO DETERMINADO DE ACORDO COM A L.C. 600/17; Un. Adm:(155128) E E AGUA SANTA; De:01/02/2024 a 13/12/2024

**CONTRATO/SEDUC/13304/2024** DE: 09/02/2024  
 Processo Nº: 1000004437148  
 Contratado:(213134/48) ROSANGELA DE ARRUDA AQUINO; CPF:\*\*\*.050.791-\*\*-\*\*; Cargo/Função:(3506) CONTR.TEMP.FUNCAO PROF. HABILITADO; Ref:B-001; CH: 18H  
 Hab.:LICENCIATURA PLENA EM HISTÓRIA; Motivo:CONTRATO POR TEMPO DETERMINADO DE ACORDO COM A L.C. 600/17; Un. Adm:(013889) E E DR ARNALDO ESTEVAO DE FIGUEIREDO; De:01/02/2024 a 13/12/2024

**CONTRATO/SEDUC/13305/2024** DE: 09/02/2024  
 Processo Nº: 1000004444582  
 Contratado:(213871/6) MARIA DAS VITORIAS DOS SANTOS HENRIQUES SILVA; CPF:\*\*\*.642.164-\*\*-\*\*; Cargo/Função:(3506) CONTR.TEMP.FUNCAO PROF. HABILITADO; Ref:B-001; CH: 24H  
 Hab.:LICENCIATURA PLENA EM PEDAGOGIA; Motivo:CONTRATO POR TEMPO DETERMINADO DE ACORDO COM A L.C. 600/17; Un. Adm:(012084) E E PORFIRIA PAULA DE CAMPOS; De:02/02/2024 a 13/12/2024

PUBLICADA, REGISTRADA, CUMPRASE.  
 Cuiabá-MT, 09 de Fevereiro de 2024.  
 Alan Resende Porto  
 Secretário de Estado de Educação

Protocolo 1541221

O(A) Secretário de Estado de Educação no uso de suas atribuições que lhes são conferidas por lei,

Resolve: CANCELAR - SEDUC  
 Objeto: CONTRATAÇÃO TEMPORARIA POR MOTIVO DE URGÊNCIA

**CONTRATO/SEDUC/13306/2024** DE: 09/02/2024  
 Processo Nº: 1000004432069  
 Contratado:(213969/49) SANDRA FERREIRA DE MORAIS; CPF:\*\*\*.325.161-\*\*-\*\*; Cargo/Função:(3506) CONTR.TEMP.FUNCAO PROF. HABILITADO; Ref:B-001; CH: 04H  
 Hab.:LICENCIATURA PLENA EM HISTÓRIA; Motivo:CONTRATO POR TEMPO DETERMINADO DE ACORDO COM A L.C. 600/17; Un. Adm:(011959) E E GONCALO BOTELHO DE CAMPOS; De:29/01/2024 a 13/12/2024

**CONTRATO/SEDUC/13307/2024** DE: 09/02/2024  
 Processo Nº: 1000004437655  
 Contratado:(215088/40) AILTON XAVIER DE SOUZA; CPF:\*\*\*.077.281-\*\*-\*\*; Cargo/Função:(3506) CONTR.TEMP.FUNCAO PROF. HABILITADO; Ref:B-001; CH: 22H  
 Hab.:LICENCIATURA PLENA EM MATEMATICA; Motivo:CONTRATO POR TEMPO DETERMINADO DE ACORDO COM A L.C. 600/17; Un. Adm:(012335) E E PROF MARIA MACEDO RODRIGUES; De:01/02/2024 a 13/12/2024

PUBLICADA, REGISTRADA, CUMPRASE.  
 Cuiabá-MT, 09 de Fevereiro de 2024.  
 Alan Resende Porto  
 Secretário de Estado de Educação

Protocolo 1541222

O(A) Secretário de Estado de Educação no uso de suas atribuições que lhes são conferidas por lei,

Resolve: AUTORIZAR - SEDUC  
Objeto: CONTRATAÇÃO TEMPORARIA POR MOTIVO DE URGÊNCIA

CONTRATO/SEDUC/13308/2024 DE: 09/02/2024  
Processo Nº: 1000004441128  
Contratado:(215673/64) LUZINETI FERREIRA LIMA;CPF:\*\*\*.944.651-\*\*-Cargos/Função:(3506) CONTR.TEMP.FUNCAO PROF. HABILITADO;Ref:B-001;CH: 05H  
Hab.:LICENCIATURA PLENA EM HISTÓRIA;Motivo:CONTRATO POR TEMPO DETERMINADO DE ACORDO COM A L.C. 600/17;Un. Adm:(013420) E E NOVA GALILEIA;De:01/02/2024 a 13/12/2024

CONTRATO/SEDUC/13309/2024 DE: 09/02/2024  
Processo Nº: 1000004436804  
Contratado:(215822/42) MARIA PEREIRA RIBEIRO;CPF:\*\*\*.893.351-\*\*-Cargos/Função:(3506) CONTR.TEMP.FUNCAO PROF. HABILITADO;Ref:B-001;CH: 04H  
Hab.:LICENCIATURA PLENA EM GEOGRAFIA;Motivo:CONTRATO POR TEMPO DETERMINADO DE ACORDO COM A L.C. 600/17;Un. Adm:(064149) E E PAULO FREIRE;De:01/02/2024 a 13/12/2024

CONTRATO/SEDUC/13310/2024 DE: 09/02/2024  
Processo Nº: 1000004444833  
Contratado:(216811/42) CHARLES BRONSON BULHOES;CPF:\*\*\*.264.914-\*\*-Cargos/Função:(3506) CONTR.TEMP.FUNCAO PROF. HABILITADO;Ref:B-001;CH: 08H  
Hab.:LICENCIATURA PLENA EM MATEMATICA;Motivo:CONTRATO POR TEMPO DETERMINADO DE ACORDO COM A L.C. 600/17;Un. Adm:(012742) E E MARIA HELENA DE ARAUJO BASTOS;De:01/02/2024 a 01/07/2024

PUBLICADA, REGISTRADA, CUMPRÁ-SE.

Cuiabá-MT, 09 de Fevereiro de 2024.  
Alan Resende Porto  
Secretário de Estado de Educação

Protocolo 1541223

O(A) Secretário de Estado de Educação no uso de suas atribuições que lhes são conferidas por lei,

Resolve: TORNAR SEM EFEITO  
Objeto: CONTRATAÇÃO TEMPORARIA POR MOTIVO DE URGÊNCIA

CONTRATO/SEDUC/13311/2024 DE: 09/02/2024  
Processo Nº: 1000004413463  
Contratado: (217316/4) MOISES FRANCISCO DA SILVA CPF: \*\*\*.000.331-\*\*-Cargos/Função: (3506) CONTR.TEMP.FUNCAO PROF. HABILITADO  
Referência: B-001 Carga Horária: 24 horas semanais  
Un. Adm: (176451) E E MARECHAL CANDIDO RONDON A Partir de: 22/01/2024 Até13/12/2024

PUBLICADA, REGISTRADA, CUMPRÁ-SE.

Cuiabá-MT, 09 de Fevereiro de 2024.  
Alan Resende Porto  
Secretário de Estado de Educação

Protocolo 1541224

O(A) Secretário de Estado de Educação no uso de suas atribuições que lhes são conferidas por lei,

Resolve: AUTORIZAR - SEDUC  
Objeto: CONTRATAÇÃO TEMPORARIA POR MOTIVO DE URGÊNCIA

CONTRATO/SEDUC/13312/2024 DE: 09/02/2024  
Processo Nº: 1000004437178  
Contratado:(217495/23) CLEYTON DE SOUZA VENTURA;CPF:\*\*\*.162.415-\*\*-Cargos/Função:(3506) CONTR.TEMP.FUNCAO PROF. HABILITADO;Ref:B-001;CH: 03H  
Hab.:LICENCIATURA PLENA EM MATEMATICA;Motivo:CONTRATO POR TEMPO DETERMINADO DE ACORDO COM A L.C. 600/17;Un. Adm:(011991) E E MIL TIRAD TEN CEL PM LOUIRSON RODR BENEVIDES;De:01/02/2024 a 13/12/2024

CONTRATO/SEDUC/13313/2024 DE: 09/02/2024  
Processo Nº: 1000004440527  
Contratado:(218877/37) FRANCILENE APARECIDA DOS SANTOS;CPF:\*\*\*.891.610-\*\*-Cargos/Função:(3506) CONTR.TEMP.FUNCAO PROF. HABILITADO;Ref:B-001;CH: 24H  
Hab.:LICENCIATURA PLENA EM GEOGRAFIA;Motivo:CONTRATO POR TEMPO DETERMINADO DE ACORDO COM A L.C. 600/17;Un. Adm:(158810) E E ANTONIO GARCIA;De:01/02/2024 a 13/12/2024

PUBLICADA, REGISTRADA, CUMPRÁ-SE.  
Cuiabá-MT, 09 de Fevereiro de 2024.  
Alan Resende Porto  
Secretário de Estado de Educação

Protocolo 1541225

O(A) Secretário de Estado de Educação no uso de suas atribuições que lhes são conferidas por lei,

Resolve: CANCELAR - SEDUC  
Objeto: CONTRATAÇÃO TEMPORARIA POR MOTIVO DE URGÊNCIA

CONTRATO/SEDUC/13314/2024 DE: 09/02/2024  
Processo Nº: 1000004423521  
Contratado:(219144/19) HELOISA CRISTINA BRUNCA;CPF:\*\*\*.689.016-\*\*-Cargos/Função:(3468) TECNICO ADMINISTRATIVO EDUCACIONAL;Ref:A-001;CH: 30H  
Hab.:ENSINO MEDIO;Motivo:CONTRATO POR TEMPO DETERMINADO DE ACORDO COM A L.C. 600/17;Un. Adm:(015601) E E CECILIA MEIRELES;De:22/01/2024 a 13/12/2024

PUBLICADA, REGISTRADA, CUMPRÁ-SE.  
Cuiabá-MT, 09 de Fevereiro de 2024.  
Alan Resende Porto  
Secretário de Estado de Educação

Protocolo 1541226

O(A) Secretário de Estado de Educação no uso de suas atribuições que lhes são conferidas por lei,

Resolve: AUTORIZAR - SEDUC  
Objeto: CONTRATAÇÃO TEMPORARIA POR MOTIVO DE URGÊNCIA

CONTRATO/SEDUC/13315/2024 DE: 09/02/2024  
Processo Nº: 1000004436796  
Contratado:(220772/64) GILMAR MOREIRA DO NASCIMENTO;CPF:\*\*\*.775.669-\*\*-Cargos/Função:(3506) CONTR.TEMP.FUNCAO PROF. HABILITADO;Ref:B-001;CH: 09H  
Hab.:LICENCIATURA PLENA EM HISTÓRIA;Motivo:CONTRATO POR TEMPO DETERMINADO DE ACORDO COM A L.C. 600/17;Un. Adm:(156434) E E JOSE DOMINGOS FRAGA;De:01/02/2024 a 13/12/2024

CONTRATO/SEDUC/13316/2024 DE: 09/02/2024  
Processo Nº: 1000004418163  
Contratado:(220884/34) SOLETE PEREIRA DA SILVA;CPF:\*\*\*.086.791-\*\*-Cargos/Função:(3506) CONTR.TEMP.FUNCAO PROF. HABILITADO;Ref:B-001;CH: 23H  
Hab.:LICENCIATURA PLENA EM LETRAS/ PORTUGUES;Motivo:CONTRATO POR TEMPO DETERMINADO DE ACORDO COM A L.C. 600/17;Un. Adm:(013412) E E CEL ANTONIO PAES DE BARROS;De:01/02/2024 a 13/12/2024

CONTRATO/SEDUC/13317/2024 DE: 09/02/2024  
Processo Nº: 1000004434549  
Contratado:(220971/37) WILMAR LUIZ STOCKMANN;CPF:\*\*\*.511.992-\*\*-Cargos/Função:(3506) CONTR.TEMP.FUNCAO PROF. HABILITADO;Ref:B-001;CH: 16H  
Hab.:LICENCIATURA PLENA EM QUIMICA;Motivo:CONTRATO POR TEMPO DETERMINADO DE ACORDO COM A L.C. 600/17;Un. Adm:(102326) E E ALFREDO TREUHERZ;De:01/02/2024 a 13/12/2024

CONTRATO/SEDUC/13318/2024 DE: 09/02/2024  
Processo Nº: 1000004434362  
Contratado:(221162/66) JOSE FRANCISCO FAVERO;CPF:\*\*\*.277.599-\*\*-Cargos/Função:(3506) CONTR.TEMP.FUNCAO PROF. HABILITADO;Ref:B-001;CH: 12H  
Hab.:LICENCIATURA PLENA EM FISICA;Motivo:CONTRATO POR TEMPO DETERMINADO DE ACORDO COM A L.C. 600/17;Un. Adm:(016543) E E CANDIDO PORTINARI;De:01/02/2024 a 13/12/2024



**CONTRATO/SEDUC/13319/2024** DE: 09/02/2024  
 Processo Nº: 1000004441583  
 Contratado:(221217/19) JUZINEY DE JESUS GONCALVES;CPF:\*\*\*.491.211-\*\*-\*\*;Cargo/Função:(3506) CONTR.TEMP. FUNCAO PROF. HABILITADO;Ref:B-001;CH: 08H  
 Hab.:LICENCIATURA PLENA EM CIENCIAS BIOLOGICAS;Motivo:CONTRATO POR TEMPO DETERMINADO DE ACORDO COM A L.C. 600/17;Un. Adm:(012726) E E DOM FRANCISCO DE AQUINO CORREA;De:01/02/2024 a 01/07/2024

**CONTRATO/SEDUC/13320/2024** DE: 09/02/2024  
 Processo Nº: 1000004440363  
 Contratado:(221727/26) SEBASTIANA APARECIDA DE SANTANA;CPF:\*\*\*.919.521-\*\*-\*\*;Cargo/Função:(3506) CONTR.TEMP. FUNCAO PROF. HABILITADO;Ref:B-001;CH: 08H  
 Hab.:LICENCIATURA PLENA EM LETRAS/ PORTUGUES;Motivo:CONTRATO POR TEMPO DETERMINADO DE ACORDO COM A L.C. 600/17;Un. Adm:(145696) E E VIRGILIO CORREA FILHO;De:02/02/2024 a 13/12/2024

**PUBLICADA, REGISTRADA, CUMpra-SE.**  
 Cuiabá-MT, 09 de Fevereiro de 2024.  
 Alan Resende Porto  
 Secretário de Estado de Educação

Protocolo 1541227

O(A) Secretário de Estado de Educação no uso de suas atribuições que lhes são conferidas por lei,

**Resolve: TORNAR SEM EFEITO**  
**Objeto: CONTRATAÇÃO TEMPORARIA POR MOTIVO DE URGÊNCIA**

**CONTRATO/SEDUC/13321/2024** DE: 09/02/2024  
 Processo Nº: 1000004413844  
 Contratado: (221846/12) JESSICA SANTOS COSTA  
 CPF: \*\*\*.768.971-\*\*-\*\*  
 Cargo/Função: (3506) CONTR.TEMP.FUNCAO PROF. HABILITADO  
 Referência: B-001 Carga Horária: 06 horas semanais  
 Un. Adm: (124907) E E TEOTONIO CARLOS DA CUNHA NETO  
 A Partir de: 01/02/2024 Até13/12/2024

**PUBLICADA, REGISTRADA, CUMpra-SE.**  
 Cuiabá-MT, 09 de Fevereiro de 2024.  
 Alan Resende Porto  
 Secretário de Estado de Educação

Protocolo 1541228

O(A) Secretário de Estado de Educação no uso de suas atribuições que lhes são conferidas por lei,

**Resolve: AUTORIZAR - SEDUC**  
**Objeto: CONTRATAÇÃO TEMPORARIA POR MOTIVO DE URGÊNCIA**

**CONTRATO/SEDUC/13322/2024** DE: 09/02/2024  
 Processo Nº: 1000004437181  
 Contratado:(223252/48) FERNANDA CAMILA DE MARCH;CPF:\*\*\*.390.616-\*\*-\*\*;Cargo/Função:(3506) CONTR.TEMP. FUNCAO PROF. HABILITADO;Ref:B-001;CH: 05H  
 Hab.:LICENCIATURA PLENA EM GEOGRAFIA;Motivo:CONTRATO POR TEMPO DETERMINADO DE ACORDO COM A L.C. 600/17;Un. Adm:(065587) E E IVALDINO FRANCI;De:01/02/2024 a 13/12/2024

**CONTRATO/SEDUC/13323/2024** DE: 09/02/2024  
 Processo Nº: 1000004441680  
 Contratado:(228208/57) QUEILE LEIDIANE DIAS PEDROZO;CPF:\*\*\*.747.414-\*\*-\*\*;Cargo/Função:(3506) CONTR.TEMP. FUNCAO PROF. HABILITADO;Ref:B-001;CH: 04H  
 Hab.:LICENCIATURA PLENA EM BIOLOGIA;Motivo:CONTRATO POR TEMPO DETERMINADO DE ACORDO COM A L.C. 600/17;Un. Adm:(038512) E E ANGELO NADIN;De:01/02/2024 a 13/12/2024

**CONTRATO/SEDUC/13324/2024** DE: 09/02/2024  
 Processo Nº: 1000004454056  
 Contratado:(229074/20) BEKO METUKTIRE;CPF:\*\*\*.804.013-\*\*-\*\*;Cargo/Função:(3506) CONTR.TEMP.FUNCAO PROF. HABILITADO;Ref:A-001;CH: 09H  
 Hab.:MAGISTÉRIO INTERCULTURAL;Motivo:CONTRATO POR TEMPO DETERMINADO DE ACORDO COM A L.C. 600/17;Un. Adm:(123986) E E INDIGENA BEPKOROROTI;De:05/02/2024 a 13/12/2024

**CONTRATO/SEDUC/13325/2024** DE: 09/02/2024  
 Processo Nº: 1000004438524  
 Contratado:(229302/32) ROSANA DIAS DOS SANTOS VELOSO;CPF:\*\*\*.641.915-\*\*-\*\*;Cargo/Função:(3506) CONTR.TEMP. FUNCAO PROF. HABILITADO;Ref:B-001;CH: 06H  
 Hab.:LICENCIATURA PLENA EM LETRAS/ PORTUGUES;Motivo:CONTRATO POR TEMPO DETERMINADO DE ACORDO COM A L.C. 600/17;Un. Adm:(158330) E E ANDRE ANTONIO MAGGI;De:01/02/2024 a 13/12/2024

**CONTRATO/SEDUC/13326/2024** DE: 09/02/2024  
 Processo Nº: 1000004438749  
 Contratado:(231878/27) EVANIL ROSA DE ARRUDA;CPF:\*\*\*.426.801-\*\*-\*\*;Cargo/Função:(3506) CONTR.TEMP. FUNCAO PROF. HABILITADO;Ref:B-001;CH: 06H  
 Hab.:LICENCIATURA PLENA EM LETRAS/PORTUGUES/ INGLÊS;Motivo:CONTRATO POR TEMPO DETERMINADO DE ACORDO COM A L.C. 600/17;Un. Adm:(010766) E E PONCE DE ARRUDA;De:01/02/2024 a 13/12/2024

**CONTRATO/SEDUC/13327/2024** DE: 09/02/2024  
 Processo Nº: 1000004444732  
 Contratado:(232352/63) ROSENI APARECIDA COELHO DE SOUZA;CPF:\*\*\*.604.731-\*\*-\*\*;Cargo/Função:(3506) CONTR.TEMP. FUNCAO PROF. HABILITADO;Ref:B-001;CH: 18H  
 Hab.:LICENCIATURA PLENA EM LETRAS/ PORTUGUES;Motivo:CONTRATO POR TEMPO DETERMINADO DE ACORDO COM A L.C. 600/17;Un. Adm:(091448) E E PROF EDELI MANTOVANI;De:02/02/2024 a 13/12/2024

**PUBLICADA, REGISTRADA, CUMpra-SE.**  
 Cuiabá-MT, 09 de Fevereiro de 2024.  
 Alan Resende Porto  
 Secretário de Estado de Educação

Protocolo 1541229

O(A) Secretário de Estado de Educação no uso de suas atribuições que lhes são conferidas por lei,

**Resolve: CANCELAR - SEDUC**  
**Objeto: CONTRATAÇÃO TEMPORARIA POR MOTIVO DE URGÊNCIA**

**CONTRATO/SEDUC/13328/2024** DE: 09/02/2024  
 Processo Nº: 1000004429999  
 Contratado:(234050/10) SALOMAO DE OLIVEIRA NETO;CPF:\*\*\*.712.851-\*\*-\*\*;Cargo/Função:(6027) ANALISTA DESENV ECON SOCIAL L 10050;Ref:A-001;CH: 40H  
 Hab.:TECNOLOGIA EM REDES DE COMPUTADORES;Motivo:;Un. Adm:(210838) UNID EXECUT E DE NEGOCIO DA GESTAO EDUCACIONAL;De:02/01/2024 a 31/12/2024

**CONTRATO/SEDUC/13329/2024** DE: 09/02/2024  
 Processo Nº: 1000004432984  
 Contratado:(234822/34) SILVANA DA SILVA OLIVEIRA;CPF:\*\*\*.351.899-\*\*-\*\*;Cargo/Função:(3506) CONTR.TEMP. FUNCAO PROF. HABILITADO;Ref:B-001;CH: 02H  
 Hab.:LICENCIATURA PLENA EM GEOGRAFIA;Motivo:CONTRATO POR TEMPO DETERMINADO DE ACORDO COM A L.C. 600/17;Un. Adm:(015350) E E SERRA AZUL;De:30/01/2024 a 13/12/2024

**CONTRATO/SEDUC/13330/2024** DE: 09/02/2024  
 Processo Nº: 1000004418903  
 Contratado:(236658/29) MARIANE ALVES DE MOURA;CPF:\*\*\*.497.918-\*\*-\*\*;Cargo/Função:(3506) CONTR.TEMP. FUNCAO PROF. HABILITADO;Ref:B-001;CH: 09H  
 Hab.:LICENCIATURA PLENA EM LETRAS/PORTUGUES/ INGLÊS;Motivo:CONTRATO POR TEMPO DETERMINADO DE ACORDO COM A L.C. 600/17;Un. Adm:(192163) EE MODELO SANTO ANTONIO;De:22/01/2024 a 13/12/2024

**CONTRATO/SEDUC/13331/2024** DE: 09/02/2024  
 Processo Nº: 1000004433494  
 Contratado:(237895/56) SILVIA MARIA  
 CAETANO;CPF:\*\*\*.295.846-\*\*-Cargos/Função:(3506) CONTR.TEMP.  
 FUNCAO PROF. HABILITADO;Ref:B-001;CH: 04H  
 Hab.:LICENCIATURA PLENA EM GEOGRAFIA;Motivo:CONTRATO  
 POR TEMPO DETERMINADO DE ACORDO COM A L.C. 600/17;Un.  
 Adm:(013307) E E NOSSA SENHORA DE LOURDES;De:29/01/2024 a  
 13/12/2024

**PUBLICADA, REGISTRADA, CUMPRÁ-SE.**  
 Cuiabá-MT, 09 de Fevereiro de 2024.  
 Alan Resende Porto  
 Secretário de Estado de Educação

Protocolo 1541230

O(A) Secretário de Estado de Educação no uso de suas atribuições  
 que lhes são conferidas por lei,

Resolve: AUTORIZAR - SEDUC  
 Objeto: CONTRATAÇÃO TEMPORARIA POR MOTIVO DE URGÊNCIA

**CONTRATO/SEDUC/13332/2024** DE: 09/02/2024  
 Processo Nº: 1000004444584  
 Contratado:(238172/58) MARLENE VAREIRO  
 CUENETE;CPF:\*\*\*.721.621-\*\*-Cargos/Função:(3506) CONTR.TEMP.  
 FUNCAO PROF. HABILITADO;Ref:B-001;CH: 06H  
 Hab.:LICENCIATURA PLENA EM LETRAS/PORTUGUES/  
 ESPANHOL;Motivo:CONTRATO POR TEMPO DETERMINADO DE  
 ACORDO COM A L.C. 600/17;Un. Adm:(173762) E E PROF DJALMA  
 GUILHERME DA SILVA;De:02/02/2024 a 13/12/2024

**CONTRATO/SEDUC/13333/2024** DE: 09/02/2024  
 Processo Nº: 1000004441320  
 Contratado:(238180/22) LIDIANA FORTES DA SILVA  
 PORFIRIO;CPF:\*\*\*.413.891-\*\*-Cargos/Função:(3506) CONTR.TEMP.  
 FUNCAO PROF. HABILITADO;Ref:B-001;CH: 12H  
 Hab.:LICENCIATURA PLENA EM LETRAS/  
 PORTUGUES;Motivo:CONTRATO POR TEMPO DETERMINADO DE  
 ACORDO COM A L.C. 600/17;Un. Adm:(106020) E E PROF ELIZABETH  
 MARIA BASTOS;De:02/02/2024 a 13/12/2024

**CONTRATO/SEDUC/13334/2024** DE: 09/02/2024  
 Processo Nº: 1000004434152  
 Contratado:(238210/51) LUCIANA FANTIN;CPF:\*\*\*.190.693-\*\*-Cargos/  
 Função:(3506) CONTR.TEMP.FUNCAO PROF.  
 HABILITADO;Ref:B-001;CH: 05H  
 Hab.:LICENCIATURA PLENA EM CIENCIAS  
 BIOLÓGICAS;Motivo:CONTRATO POR TEMPO DETERMINADO DE  
 ACORDO COM A L.C. 600/17;Un. Adm:(120936) E E ANDRE ANTONIO  
 MAGGI;De:01/02/2024 a 13/12/2024

**CONTRATO/SEDUC/13335/2024** DE: 09/02/2024  
 Processo Nº: 1000004436873  
 Contratado:(238472/12) MARLUCIA FELIX DE ARAUJO  
 MELO;CPF:\*\*\*.176.701-\*\*-Cargos/Função:(3506) CONTR.TEMP.  
 FUNCAO PROF. HABILITADO;Ref:B-001;CH: 24H  
 Hab.:LICENCIATURA PLENA EM GEOGRAFIA;Motivo:CONTRATO  
 POR TEMPO DETERMINADO DE ACORDO COM A L.C. 600/17;Un.  
 Adm:(124869) E E RENEE MENEZES;De:01/02/2024 a 13/12/2024

**CONTRATO/SEDUC/13336/2024** DE: 09/02/2024  
 Processo Nº: 1000004440692  
 Contratado:(238572/16) ALDETE JESUS DO  
 PRADO;CPF:\*\*\*.297.219-\*\*-Cargos/Função:(3506) CONTR.TEMP.  
 FUNCAO PROF. HABILITADO;Ref:B-001;CH: 10H  
 Hab.:LICENCIATURA PLENA EM HISTÓRIA;Motivo:CONTRATO  
 POR TEMPO DETERMINADO DE ACORDO COM A L.C. 600/17;Un.  
 Adm:(158810) E E ANTONIO GARCIA;De:01/02/2024 a 13/12/2024

**CONTRATO/SEDUC/13337/2024** DE: 09/02/2024  
 Processo Nº: 1000004443979  
 Contratado:(238597/13) GIOVANNI TSIRAMNE  
 TSEREDZAMA;CPF:\*\*\*.223.291-\*\*-Cargos/Função:(3506) CONTR.TEMP.  
 FUNCAO PROF. HABILITADO;Ref:A-001;CH: 22H  
 Hab.:MAGISTÉRIO;Motivo:CONTRATO POR TEMPO DETERMINADO  
 DE ACORDO COM A L.C. 600/17;Un. Adm:(148130) E E INDIGENA  
 MARIMBU;De:01/02/2024 a 13/12/2024

**CONTRATO/SEDUC/13338/2024** DE: 09/02/2024  
 Processo Nº: 1000004441548  
 Contratado:(238870/51) VIVIANE ELENA DA  
 COSTA;CPF:\*\*\*.741.519-\*\*-Cargos/Função:(3506) CONTR.TEMP.  
 FUNCAO PROF. HABILITADO;Ref:B-001;CH: 03H  
 Hab.:LICENCIATURA PLENA EM GEOGRAFIA;Motivo:CONTRATO  
 POR TEMPO DETERMINADO DE ACORDO COM A L.C.  
 600/17;Un. Adm:(012726) E E DOM FRANCISCO DE AQUINO  
 CORREA;De:01/02/2024 a 01/07/2024

**PUBLICADA, REGISTRADA, CUMPRÁ-SE.**  
 Cuiabá-MT, 09 de Fevereiro de 2024.  
 Alan Resende Porto  
 Secretário de Estado de Educação

Protocolo 1541231

O(A) Secretário de Estado de Educação no uso de suas atribuições  
 que lhes são conferidas por lei,

Resolve: CANCELAR - SEDUC  
 Objeto: CONTRATAÇÃO TEMPORARIA POR MOTIVO DE URGÊNCIA

**CONTRATO/SEDUC/13339/2024** DE: 09/02/2024  
 Processo Nº: 1000004434464  
 Contratado:(239326/44) JOSIANA FERREIRA DE  
 LIMA;CPF:\*\*\*.331.501-\*\*-Cargos/Função:(3506) CONTR.TEMP.FUNCAO  
 PROF. HABILITADO;Ref:B-001;CH: 24H  
 Hab.:LICENCIATURA PLENA EM MATEMATICA;Motivo:CONTRATO  
 POR TEMPO DETERMINADO DE ACORDO COM A L.C. 600/17;Un.  
 Adm:(012335) E E PROF MARIA MACEDO RODRIGUES;De:29/01/2024  
 a 13/12/2024

**PUBLICADA, REGISTRADA, CUMPRÁ-SE.**  
 Cuiabá-MT, 09 de Fevereiro de 2024.  
 Alan Resende Porto  
 Secretário de Estado de Educação

Protocolo 1541232

O(A) Secretário de Estado de Educação no uso de suas atribuições  
 que lhes são conferidas por lei,

Resolve: AUTORIZAR - SEDUC  
 Objeto: CONTRATAÇÃO TEMPORARIA POR MOTIVO DE URGÊNCIA

**CONTRATO/SEDUC/13340/2024** DE: 09/02/2024  
 Processo Nº: 1000004446011  
 Contratado:(239544/34) RONISE MARCOLIN;CPF:\*\*\*.235.250-\*\*-Cargos/  
 Função:(3506) CONTR.TEMP.FUNCAO PROF.  
 HABILITADO;Ref:B-001;CH: 04H  
 Hab.:LICENCIATURA PLENA EM HISTÓRIA;Motivo:CONTRATO  
 POR TEMPO DETERMINADO DE ACORDO COM A L.C. 600/17;Un.  
 Adm:(192210) E E ARLETE MARIA CAPPELLARI;De:05/02/2024 a  
 13/12/2024

**CONTRATO/SEDUC/13341/2024** DE: 09/02/2024  
 Processo Nº: 1000004444309  
 Contratado:(240819/45) ADAIR TASARZ  
 BATISTA;CPF:\*\*\*.657.310-\*\*-Cargos/Função:(3506) CONTR.TEMP.  
 FUNCAO PROF. HABILITADO;Ref:B-001;CH: 01H  
 Hab.:LICENCIATURA PLENA EM EDUCAÇÃO  
 FISICA;Motivo:CONTRATO POR TEMPO DETERMINADO DE ACORDO  
 COM A L.C. 600/17;Un. Adm:(013455) E E PALMITAL;De:01/02/2024 a  
 13/12/2024

**CONTRATO/SEDUC/13342/2024** DE: 09/02/2024  
 Processo Nº: 1000004441763  
 Contratado:(240945/38) REGINA ZANETTIN DA  
 SILVA;CPF:\*\*\*.637.931-\*\*-Cargos/Função:(3506) CONTR.TEMP.  
 FUNCAO PROF. HABILITADO;Ref:B-001;CH: 22H  
 Hab.:LICENCIATURA PLENA EM MATEMATICA;Motivo:CONTRATO  
 POR TEMPO DETERMINADO DE ACORDO COM A L.C. 600/17;Un.  
 Adm:(012718) E E BEL RIBEIRO DE ARRUDA;De:02/02/2024 a  
 13/12/2024

**CONTRATO/SEDUC/13343/2024** DE: 09/02/2024  
Processo Nº: 1000004438006  
Contratado:(241072/33) SANDRA PEREIRA MOTA GOMES;CPF:\*\*\*.096.116-\*\*-\*\*;;Cargo/Função:(3506) CONTR.TEMP. FUNCAO PROF. HABILITADO;Ref:B-001;CH: 08H  
Hab.:LICENCIATURA PLENA EM MATEMATICA;Motivo:CONTRATO POR TEMPO DETERMINADO DE ACORDO COM A L.C. 600/17;Un. Adm:(013412) E E CEL ANTONIO PAES DE BARROS;De:01/02/2024 a 13/12/2024

**CONTRATO/SEDUC/13344/2024** DE: 09/02/2024  
Processo Nº: 1000004442269  
Contratado:(241404/57) SIDNEYA DE JESUS XAVIER;CPF:\*\*\*.762.201-\*\*-\*\*;;Cargo/Função:(3506) CONTR.TEMP. FUNCAO PROF. HABILITADO;Ref:B-001;CH: 02H  
Hab.:LICENCIATURA PLENA EM CIENCIAS BIOLOGICAS;Motivo:CONTRATO POR TEMPO DETERMINADO DE ACORDO COM A L.C. 600/17;Un. Adm:(173584) E E GOV JOSE GARCIA NETO;De:01/02/2024 a 13/12/2024

**CONTRATO/SEDUC/13345/2024** DE: 09/02/2024  
Processo Nº: 1000004440043  
Contratado:(242262/37) MARIA HELENA DA SILVA;CPF:\*\*\*.899.031-\*\*-\*\*;;Cargo/Função:(3506) CONTR.TEMP. FUNCAO PROF. HABILITADO;Ref:B-001;CH: 17H  
Hab.:LICENCIATURA PLENA EM LETRAS/ PORTUGUES;Motivo:CONTRATO POR TEMPO DETERMINADO DE ACORDO COM A L.C. 600/17;Un. Adm:(010758) E E D CEZINA ANTONIA BOTELHO;De:01/02/2024 a 13/12/2024

PUBLICADA, REGISTRADA, CUMpra-SE.  
Cuiabá-MT, 09 de Fevereiro de 2024.  
Alan Resende Porto  
Secretário de Estado de Educação

Protocolo 1541233

O(A) Secretário de Estado de Educação no uso de suas atribuições que lhes são conferidas por lei,

Resolve: CANCELAR - SEDUC  
Objeto: CONTRATAÇÃO TEMPORARIA POR MOTIVO DE URGÊNCIA

**CONTRATO/SEDUC/13346/2024** DE: 09/02/2024  
Processo Nº: 1000004415504  
Contratado:(242806/63) MARCOFLEX ALVES DE FREITAS;CPF:\*\*\*.396.911-\*\*-\*\*;;Cargo/Função:(3506) CONTR.TEMP. FUNCAO PROF. HABILITADO;Ref:B-001;CH: 18H  
Hab.:LICENCIATURA PLENA EM FISICA;Motivo:CONTRATO POR TEMPO DETERMINADO DE ACORDO COM A L.C. 600/17;Un. Adm:(011231) E E DOM AQUINO CORREA;De:22/01/2024 a 13/12/2024

**CONTRATO/SEDUC/13347/2024** DE: 09/02/2024  
Processo Nº: 1000004417233  
Contratado:(243203/67) JULIA DA SILVA COUTO;CPF:\*\*\*.274.841-\*\*-\*\*;;Cargo/Função:(3506) CONTR.TEMP. FUNCAO PROF. HABILITADO;Ref:B-001;CH: 05H  
Hab.:LICENCIATURA PLENA EM QUIMICA;Motivo:CONTRATO POR TEMPO DETERMINADO DE ACORDO COM A L.C. 600/17;Un. Adm:(015989) E E VER BENTO MUNIZ;De:22/01/2024 a 13/12/2024

PUBLICADA, REGISTRADA, CUMpra-SE.

Cuiabá-MT, 09 de Fevereiro de 2024.  
Alan Resende Porto  
Secretário de Estado de Educação

Protocolo 1541234

O(A) Secretário de Estado de Educação no uso de suas atribuições que lhes são conferidas por lei,

Resolve: AUTORIZAR - SEDUC  
Objeto: CONTRATAÇÃO TEMPORARIA POR MOTIVO DE URGÊNCIA

**CONTRATO/SEDUC/13348/2024** DE: 09/02/2024  
Processo Nº: 1000004434392  
Contratado:(244555/21) DIEGO DA SILVA DIAS;CPF:\*\*\*.343.813-\*\*-\*\*;;Cargo/Função:(3506) CONTR.TEMP.FUNCAO PROF. HABILITADO;Ref:B-001;CH: 05H  
Hab.:LICENCIATURA PLENA EM LETRAS/ PORTUGUES;Motivo:CONTRATO POR TEMPO DETERMINADO DE ACORDO COM A L.C. 600/17;Un. Adm:(049964) E E FRANCISCO SALDANHA NETO;De:01/02/2024 a 13/12/2024

PUBLICADA, REGISTRADA, CUMpra-SE.  
Cuiabá-MT, 09 de Fevereiro de 2024.  
Alan Resende Porto  
Secretário de Estado de Educação

Protocolo 1541235

O(A) Secretário de Estado de Educação no uso de suas atribuições que lhes são conferidas por lei,

Resolve: CANCELAR - SEDUC  
Objeto: CONTRATAÇÃO TEMPORARIA POR MOTIVO DE URGÊNCIA

**CONTRATO/SEDUC/13349/2024** DE: 09/02/2024  
Processo Nº: 1000004413562  
Contratado:(244787/15) RAQUEL ALVES PINHEIRO PINTO;CPF:\*\*\*.202.614-\*\*-\*\*;;Cargo/Função:(3468) TECNICO ADMINISTRATIVO EDUCACIONAL;Ref:A-001;CH: 30H  
Hab.:ENSINO MEDIO;Motivo:CONTRATO POR TEMPO DETERMINADO DE ACORDO COM A L.C. 600/17;Un. Adm:(038652) E E 29 DE JULHO;De:22/01/2024 a 13/12/2024

**CONTRATO/SEDUC/13350/2024** DE: 09/02/2024  
Processo Nº: 1000004424179  
Contratado:(244879/24) MARIA LUCIA DA SILVA SEREJO;CPF:\*\*\*.149.801-\*\*-\*\*;;Cargo/Função:(3476) APOIO ADM. EDUCACIONAL-ELEMENTAR;Ref:A-001;CH: 30H  
Hab.:ENSINO FUNDAMENTAL COMPLETO;Motivo:CONTRATO POR TEMPO DETERMINADO DE ACORDO COM A L.C. 600/17;Un. Adm:(013560) E E JOAO PAULO II;De:22/01/2024 a 13/12/2024

PUBLICADA, REGISTRADA, CUMpra-SE.  
Cuiabá-MT, 09 de Fevereiro de 2024.  
Alan Resende Porto  
Secretário de Estado de Educação

Protocolo 1541236

O(A) Secretário de Estado de Educação no uso de suas atribuições que lhes são conferidas por lei,

Resolve: AUTORIZAR - SEDUC  
Objeto: CONTRATAÇÃO TEMPORARIA POR MOTIVO DE URGÊNCIA

**CONTRATO/SEDUC/13351/2024** DE: 09/02/2024  
Processo Nº: 1000004441744  
Contratado:(244953/50) ELIZABET ZAGO PICCOLI;CPF:\*\*\*.558.861-\*\*-\*\*;;Cargo/Função:(3506) CONTR.TEMP. FUNCAO PROF. HABILITADO;Ref:B-001;CH: 05H  
Hab.:LICENCIATURA PLENA EM HISTÓRIA;Motivo:CONTRATO POR TEMPO DETERMINADO DE ACORDO COM A L.C. 600/17;Un. Adm:(013285) E E SAO VICENTE DE PAULA;De:01/02/2024 a 13/12/2024

**CONTRATO/SEDUC/13352/2024** DE: 09/02/2024  
Processo Nº: 1000004436501  
Contratado:(245447/34) ALEX RAMOS DE SOUZA;CPF:\*\*\*.049.130-\*\*-\*\*;;Cargo/Função:(3506) CONTR.TEMP. FUNCAO PROF. HABILITADO;Ref:B-001;CH: 04H  
Hab.:LICENCIATURA PLENA EM EDUCAÇÃO FISICA;Motivo:CONTRATO POR TEMPO DETERMINADO DE ACORDO COM A L.C. 600/17;Un. Adm:(192210) E E ARLETE MARIA CAPPELLARI;De:01/02/2024 a 13/12/2024

**CONTRATO/SEDUC/13353/2024** DE: 09/02/2024  
Processo Nº: 1000004436548  
Contratado:(246004/21) JORGE ALVES FERNANDES;CPF:\*\*\*.969.901-\*\*-\*\*;;Cargo/Função:(3506) CONTR.TEMP. FUNCAO PROF. HABILITADO;Ref:B-001;CH: 24H  
Hab.:LICENCIATURA PLENA EM GEOGRAFIA;Motivo:CONTRATO POR TEMPO DETERMINADO DE ACORDO COM A L.C. 600/17;Un. Adm:(184586) E E MANOEL DE BARROS;De:01/02/2024 a 13/12/2024

**CONTRATO/SEDUC/13354/2024** DE: 09/02/2024  
Processo Nº: 1000004437189  
Contratado:(246030/34) RAFAEL AUGUSTO OLIVEIRA FERREIRA;CPF:\*\*\*.424.510-\*\*-\*\*;;Cargo/Função:(3506) CONTR.TEMP. FUNCAO PROF. HABILITADO;Ref:B-001;CH: 22H  
Hab.:LICENCIATURA PLENA EM CIENCIAS BIOLOGICAS;Motivo:CONTRATO POR TEMPO DETERMINADO DE ACORDO COM A L.C. 600/17;Un. Adm:(124109) E E BROMILDO LAWISCH;De:01/02/2024 a 13/12/2024



**CONTRATO/SEDUC/13355/2024** DE: 09/02/2024  
 Processo Nº: 1000004437595  
 Contratado:(246110/28) PATRICIA SIQUEIRA  
 MAY;CPF:\*\*\*.612.912-\*\*-\*\*;Cargo/Função:(3506) CONTR.TEMP.FUNCAO  
 PROF. HABILITADO;Ref:B-001;CH: 03H  
 Hab.:LICENCIATURA PLENA EM ARTE;Motivo:CONTRATO  
 POR TEMPO DETERMINADO DE ACORDO COM A L.C.  
 600/17;Un. Adm:(013838) E E ALEXANDRE GOMES SILVA  
 CHAVES;De:01/02/2024 a 13/12/2024

**CONTRATO/SEDUC/13356/2024** DE: 09/02/2024  
 Processo Nº: 1000004437567  
 Contratado:(246116/14) NEIVA APARECIDA PIRES DE  
 SOUZA;CPF:\*\*\*.311.289-\*\*-\*\*;Cargo/Função:(3506) CONTR.TEMP.  
 FUNCAO PROF. HABILITADO;Ref:B-001;CH: 03H  
 Hab.:LICENCIATURA PLENA EM LETRAS/  
 PORTUGUES;Motivo:CONTRATO POR TEMPO DETERMINADO  
 DE ACORDO COM A L.C. 600/17;Un. Adm:(155128) E E AGUA  
 SANTA;De:01/02/2024 a 13/12/2024

**CONTRATO/SEDUC/13357/2024** DE: 09/02/2024  
 Processo Nº: 1000004434489  
 Contratado:(246585/47) FRANCIELI PEREIRA DOS  
 SANTOS;CPF:\*\*\*.186.616-\*\*-\*\*;Cargo/Função:(3506) CONTR.TEMP.  
 FUNCAO PROF. HABILITADO;Ref:B-001;CH: 01H  
 Hab.:LICENCIATURA PLENA EM BIOLOGIA;Motivo:CONTRATO  
 POR TEMPO DETERMINADO DE ACORDO COM A L.C. 600/17;Un.  
 Adm:(192210) E E ARLETE MARIA CAPPELLARI;De:01/02/2024 a  
 13/12/2024

**PUBLICADA, REGISTRADA, CUMpra-SE.**  
 Cuiabá-MT, 09 de Fevereiro de 2024.  
 Alan Resende Porto  
 Secretário de Estado de Educação

Protocolo 1541237

O(A) Secretário de Estado de Educação no uso de suas atribuições  
 que lhes são conferidas por lei,

Resolve: CANCELAR - SEDUC  
 Objeto: CONTRATAÇÃO TEMPORARIA POR MOTIVO DE URGÊNCIA

**CONTRATO/SEDUC/13358/2024** DE: 09/02/2024  
 Processo Nº: 1000004433205  
 Contratado:(246635/14) NEILA FERNANDA DE OLIVEIRA  
 RAMOS;CPF:\*\*\*.524.171-\*\*-\*\*;Cargo/Função:(3476) APOIO ADM.  
 EDUCACIONAL-ELEMENTAR;Ref:A-001;CH: 30H  
 Hab.:ENSINO FUNDAMENTAL COMPLETO;Motivo:CONTRATO  
 POR TEMPO DETERMINADO DE ACORDO COM A L.C.  
 600/17;Un. Adm:(173762) E E PROF DJALMA GUILHERME DA  
 SILVA;De:23/01/2024 a 13/12/2024

**PUBLICADA, REGISTRADA, CUMpra-SE.**  
 Cuiabá-MT, 09 de Fevereiro de 2024.  
 Alan Resende Porto  
 Secretário de Estado de Educação

Protocolo 1541238

O(A) Secretário de Estado de Educação no uso de suas atribuições  
 que lhes são conferidas por lei,

Resolve: AUTORIZAR - SEDUC  
 Objeto: CONTRATAÇÃO TEMPORARIA POR MOTIVO DE URGÊNCIA

**CONTRATO/SEDUC/13359/2024** DE: 09/02/2024  
 Processo Nº: 1000004444341  
 Contratado:(246899/17) HELLEN DE ARAUJO E SILVA  
 DUCA;CPF:\*\*\*.038.100-\*\*-\*\*;Cargo/Função:(3506) CONTR.TEMP.  
 FUNCAO PROF. HABILITADO;Ref:B-001;CH: 03H  
 Hab.:LICENCIATURA PLENA EM LETRAS/  
 PORTUGUES;Motivo:CONTRATO POR TEMPO DETERMINADO  
 DE ACORDO COM A L.C. 600/17;Un. Adm:(011959) E E GONCALO  
 BOTELHO DE CAMPOS;De:05/02/2024 a 13/12/2024

**CONTRATO/SEDUC/13360/2024** DE: 09/02/2024  
 Processo Nº: 1000004434905  
 Contratado:(247208/29) PAMELLA ROSANA ARAUJO DOS SANTOS  
 DE FIGUEIREDO;CPF:\*\*\*.008.902-\*\*-\*\*;Cargo/Função:(3506) CONTR.  
 TEMP.FUNCAO PROF. HABILITADO;Ref:B-001;CH: 09H  
 Hab.:LICENCIATURA PLENA EM LETRAS/  
 PORTUGUES;Motivo:CONTRATO POR TEMPO DETERMINADO  
 DE ACORDO COM A L.C. 600/17;Un. Adm:(016543) E E CANDIDO  
 PORTINARI;De:01/02/2024 a 13/12/2024

**CONTRATO/SEDUC/13361/2024** DE: 09/02/2024  
 Processo Nº: 1000004450397  
 Contratado:(247232/63) WANDERLIZA DE PINHO FRAJADO  
 GOMEZ;CPF:\*\*\*.935.701-\*\*-\*\*;Cargo/Função:(3506) CONTR.TEMP.  
 FUNCAO PROF. HABILITADO;Ref:B-001;CH: 06H  
 Hab.:LICENCIATURA PLENA EM LETRAS/PORTUGUES/  
 INGLÊS;Motivo:CONTRATO POR TEMPO DETERMINADO DE  
 ACORDO COM A L.C. 600/17;Un. Adm:(013358) E E NOSSA SENHORA  
 DO PERPETUO SOCORRO;De:05/02/2024 a 13/12/2024

**CONTRATO/SEDUC/13362/2024** DE: 09/02/2024  
 Processo Nº: 1000004435222  
 Contratado:(247700/52) ANDRESSA ALVES DA  
 SILVA;CPF:\*\*\*.879.319-\*\*-\*\*;Cargo/Função:(3506) CONTR.TEMP.  
 FUNCAO PROF. HABILITADO;Ref:B-001;CH: 03H  
 Hab.:LICENCIATURA PLENA EM LETRAS/  
 PORTUGUES;Motivo:CONTRATO POR TEMPO DETERMINADO  
 DE ACORDO COM A L.C. 600/17;Un. Adm:(016543) E E CANDIDO  
 PORTINARI;De:01/02/2024 a 13/12/2024

**CONTRATO/SEDUC/13363/2024** DE: 09/02/2024  
 Processo Nº: 1000004434138  
 Contratado:(247863/38) TATIANE CORDEIRO  
 LUIZ;CPF:\*\*\*.173.217-\*\*-\*\*;Cargo/Função:(3506) CONTR.TEMP.FUNCAO  
 PROF. HABILITADO;Ref:B-001;CH: 18H  
 Hab.:LICENCIATURA PLENA EM QUIMICA;Motivo:CONTRATO  
 POR TEMPO DETERMINADO DE ACORDO COM A L.C. 600/17;Un.  
 Adm:(013285) E E SAO VICENTE DE PAULA;De:01/02/2024 a  
 13/12/2024

**CONTRATO/SEDUC/13364/2024** DE: 09/02/2024  
 Processo Nº: 1000004435923  
 Contratado:(249070/31) MARCEL DAVI DE  
 MORAES;CPF:\*\*\*.654.891-\*\*-\*\*;Cargo/Função:(3506) CONTR.TEMP.  
 FUNCAO PROF. HABILITADO;Ref:B-001;CH: 06H  
 Hab.:LICENCIATURA PLENA EM ARTE;Motivo:CONTRATO POR  
 TEMPO DETERMINADO DE ACORDO COM A L.C. 600/17;Un.  
 Adm:(012238) E E PROF MARIA DA CUNHA BRUNO;De:01/02/2024 a  
 13/12/2024

**PUBLICADA, REGISTRADA, CUMpra-SE.**  
 Cuiabá-MT, 09 de Fevereiro de 2024.  
 Alan Resende Porto  
 Secretário de Estado de Educação

Protocolo 1541239

O(A) Secretário de Estado de Educação no uso de suas atribuições  
 que lhes são conferidas por lei,

Resolve: CANCELAR - SEDUC  
 Objeto: CONTRATAÇÃO TEMPORARIA POR MOTIVO DE URGÊNCIA

**CONTRATO/SEDUC/13365/2024** DE: 09/02/2024  
 Processo Nº: 1000004424195  
 Contratado:(249299/23) MARCIANA DOS SANTOS DA  
 SILVA;CPF:\*\*\*.739.310-\*\*-\*\*;Cargo/Função:(3506) CONTR.TEMP.  
 FUNCAO PROF. HABILITADO;Ref:B-001;CH: 12H  
 Hab.:LICENCIATURA PLENA EM MATEMATICA;Motivo:CONTRATO  
 POR TEMPO DETERMINADO DE ACORDO COM A L.C. 600/17;Un.  
 Adm:(015547) E E DOM BOSCO;De:22/01/2024 a 13/12/2024

**PUBLICADA, REGISTRADA, CUMpra-SE.**  
 Cuiabá-MT, 09 de Fevereiro de 2024.  
 Alan Resende Porto  
 Secretário de Estado de Educação

Protocolo 1541240

O(A) Secretário de Estado de Educação no uso de suas atribuições que lhes são conferidas por lei,

Resolve: AUTORIZAR - SEDUC  
Objeto: CONTRATAÇÃO TEMPORARIA POR MOTIVO DE URGÊNCIA

CONTRATO/SEDUC/13366/2024 DE: 09/02/2024  
Processo Nº: 1000004433782  
Contratado:(250032/17) LOIKE KALAPALO;CPF:\*\*\*.436.061-\*\*;Cargo/  
Função:(3506) CONTR.TEMP.FUNCAO PROF.  
HABILITADO;Ref:B-001;CH: 40H  
Hab.:LICENCIATURA PLENA EM CIENCIAS  
SOCIAIS;Motivo:CONTRATO POR TEMPO DETERMINADO DE  
ACORDO COM A L.C. 600/17;Un. Adm:(192112) ESC ESTADUAL  
INDIGENA CENTRAL AIHA;De:02/01/2024 a 31/12/2024

CONTRATO/SEDUC/13367/2024 DE: 09/02/2024  
Processo Nº: 1000004437243  
Contratado:(250181/17) BANNER BAGATINI;CPF:\*\*\*.692.818-\*\*;Cargo/  
Função:(3506) CONTR.TEMP.FUNCAO PROF.  
HABILITADO;Ref:B-001;CH: 06H  
Hab.:LICENCIATURA PLENA EM EDUCAÇÃO  
FISICA;Motivo:CONTRATO POR TEMPO DETERMINADO DE  
ACORDO COM A L.C. 600/17;Un. Adm:(065587) E E IVALDINO  
FRANCIO;De:01/02/2024 a 13/12/2024

CONTRATO/SEDUC/13368/2024 DE: 09/02/2024  
Processo Nº: 1000004436676  
Contratado:(250342/65) CIDINEI  
DONHAUSER;CPF:\*\*\*.804.911-\*\*;Cargo/Função:(3506) CONTR.TEMP.  
FUNCAO PROF. HABILITADO;Ref:B-001;CH: 04H  
Hab.:LICENCIATURA PLENA EM HISTÓRIA;Motivo:CONTRATO  
POR TEMPO DETERMINADO DE ACORDO COM A L.C. 600/17;Un.  
Adm:(013285) E E SAO VICENTE DE PAULA;De:01/02/2024 a  
13/12/2024

PUBLICADA, REGISTRADA, CUMRA-SE.  
Cuiabá-MT, 09 de Fevereiro de 2024.  
Alan Resende Porto  
Secretário de Estado de Educação

Protocolo 1541241

O(A) Secretário de Estado de Educação no uso de suas atribuições que lhes são conferidas por lei,

Resolve: CANCELAR - SEDUC  
Objeto: CONTRATAÇÃO TEMPORARIA POR MOTIVO DE URGÊNCIA

CONTRATO/SEDUC/13369/2024 DE: 09/02/2024  
Processo Nº: 1000004426337  
Contratado:(250752/40) CLEONICE MARIA  
GOMES;CPF:\*\*\*.546.649-\*\*;Cargo/Função:(3506) CONTR.TEMP.  
FUNCAO PROF. HABILITADO;Ref:B-001;CH: 06H  
Hab.:LICENCIATURA PLENA EM LETRAS/PORTUGUES/  
INGLÊS;Motivo:CONTRATO POR TEMPO DETERMINADO DE  
ACORDO COM A L.C. 600/17;Un. Adm:(013889) E E DR ARNALDO  
ESTEVAO DE FIGUEIREDO;De:22/01/2024 a 13/12/2024

PUBLICADA, REGISTRADA, CUMRA-SE.  
Cuiabá-MT, 09 de Fevereiro de 2024.  
Alan Resende Porto  
Secretário de Estado de Educação

Protocolo 1541242

O(A) Secretário de Estado de Educação no uso de suas atribuições que lhes são conferidas por lei,

Resolve: TORNAR SEM EFEITO  
Objeto: CONTRATAÇÃO TEMPORARIA POR MOTIVO DE URGÊNCIA

CONTRATO/SEDUC/13370/2024 DE: 09/02/2024  
Processo Nº: 1000004430458  
Contratado: (251293/11) ANDERSON THALES TEIXEIRA  
CPF: \*\*\*.823.811-\*\*  
Cargo/Função: (3506) CONTR.TEMP.FUNCAO PROF.  
HABILITADO  
Referência: B-001 Carga Horária: 18 horas semanais  
Un. Adm: (016438) E E KREEN AKARORE  
A Partir de: 25/01/2024 Até13/12/2024

PUBLICADA, REGISTRADA, CUMRA-SE.  
Cuiabá-MT, 09 de Fevereiro de 2024.  
Alan Resende Porto  
Secretário de Estado de Educação

Protocolo 1541243

O(A) Secretário de Estado de Educação no uso de suas atribuições que lhes são conferidas por lei,

Resolve: AUTORIZAR - SEDUC  
Objeto: CONTRATAÇÃO TEMPORARIA POR MOTIVO DE URGÊNCIA

CONTRATO/SEDUC/13371/2024 DE: 09/02/2024  
Processo Nº: 1000004434711  
Contratado:(251766/17) DIRCELIA ANDRES DE  
MACEDO;CPF:\*\*\*.531.088-\*\*;Cargo/Função:(3506) CONTR.TEMP.  
FUNCAO PROF. HABILITADO;Ref:B-001;CH: 02H  
Hab.:LICENCIATURA PLENA EM QUIMICA;Motivo:CONTRATO  
POR TEMPO DETERMINADO DE ACORDO COM A L.C. 600/17;Un.  
Adm:(194948) EE MIL TIRAD CB ANTONIO DILCEU DA SILVA  
AMARAL;De:01/02/2024 a 13/12/2024

CONTRATO/SEDUC/13372/2024 DE: 09/02/2024  
Processo Nº: 1000004436814  
Contratado:(251771/31) EDINEIA SILVA DA  
LUZ;CPF:\*\*\*.231.47-\*\*;Cargo/Função:(3506) CONTR.TEMP.FUNCAO  
PROF. HABILITADO;Ref:B-001;CH: 06H  
Hab.:LICENCIATURA PLENA EM HISTÓRIA;Motivo:CONTRATO  
POR TEMPO DETERMINADO DE ACORDO COM A L.C. 600/17;Un.  
Adm:(124079) E E CANDIDO PORTINARI;De:01/02/2024 a 13/12/2024

PUBLICADA, REGISTRADA, CUMRA-SE.  
Cuiabá-MT, 09 de Fevereiro de 2024.  
Alan Resende Porto  
Secretário de Estado de Educação

Protocolo 1541244

O(A) Secretário de Estado de Educação no uso de suas atribuições que lhes são conferidas por lei,

Resolve: CANCELAR - SEDUC  
Objeto: CONTRATAÇÃO TEMPORARIA POR MOTIVO DE URGÊNCIA

CONTRATO/SEDUC/13373/2024 DE: 09/02/2024  
Processo Nº: 1000004421662  
Contratado:(252308/10) VIVIANE PEREIRA  
CUNHA;CPF:\*\*\*.968.013-\*\*;Cargo/Função:(6027) ANALISTA DESENV  
ECON SOCIAL L 10050;Ref:A-001;CH: 40H  
Hab.:BACHARELADO EM ARQUITETURA E URBANISMO;Motivo:;Un.  
Adm:(211214) NUC DE FISCALIZACAO;De:02/01/2024 a 31/12/2024

PUBLICADA, REGISTRADA, CUMRA-SE.  
Cuiabá-MT, 09 de Fevereiro de 2024.  
Alan Resende Porto  
Secretário de Estado de Educação

Protocolo 1541245

O(A) Secretário de Estado de Educação no uso de suas atribuições que lhes são conferidas por lei,

Resolve: AUTORIZAR - SEDUC  
Objeto: CONTRATAÇÃO TEMPORARIA POR MOTIVO DE URGÊNCIA

CONTRATO/SEDUC/13374/2024 DE: 09/02/2024  
Processo Nº: 1000004437155  
Contratado:(253016/37) ELIETE OLIVEIRA DA  
SILVA;CPF:\*\*\*.554.811-\*\*;Cargo/Função:(3506) CONTR.TEMP.  
FUNCAO PROF. HABILITADO;Ref:B-001;CH: 04H  
Hab.:LICENCIATURA PLENA EM HISTÓRIA;Motivo:CONTRATO  
POR TEMPO DETERMINADO DE ACORDO COM A L.C. 600/17;Un.  
Adm:(065587) E E IVALDINO FRANCIO;De:01/02/2024 a 13/12/2024

CONTRATO/SEDUC/13375/2024 DE: 09/02/2024  
Processo Nº: 1000004436693  
Contratado:(253019/15) SALETE ASSUNTA  
PATEL;CPF:\*\*\*.016.619-\*\*;Cargo/Função:(3506) CONTR.TEMP.  
FUNCAO PROF. HABILITADO;Ref:B-001;CH: 19H  
Hab.:LICENCIATURA PLENA EM HISTÓRIA;Motivo:CONTRATO  
POR TEMPO DETERMINADO DE ACORDO COM A L.C.  
600/17;Un. Adm:(197297) E E MIL TIRAD SOL PM ADRIANA M  
RAMOS;De:01/02/2024 a 13/12/2024

PUBLICADA, REGISTRADA, CUMRA-SE.  
Cuiabá-MT, 09 de Fevereiro de 2024.  
Alan Resende Porto  
Secretário de Estado de Educação

Protocolo 1541246

O(A) Secretário de Estado de Educação no uso de suas atribuições que lhes são conferidas por lei,

Resolve: RETIFICAR - SEDUC

Objeto: CONTRATAÇÃO TEMPORARIA POR MOTIVO DE URGÊNCIA

CONTRATO/SEDUC/13376/2024 DE: 09/02/2024

Processo Nº: 1000004434698

Contratado:(253333/19) EDVANIA DA SILVA SANTOS

ROQUE;CPF:\*\*\*.116.213-\*\*-Cargos/Função:(3506) CONTR.TEMP.

FUNCAO PROF. HABILITADO;Ref:B-001;CH: 06H

Hab.:LICENCIATURA PLENA EM HISTÓRIA;Motivo:ALTERAÇÃO DE CARGA HORÁRIA;Un. Adm:(010278) E E REUNIDAS DE CACHOEIRA RICA;De:22/01/2024 a 13/12/2024

PUBLICADA, REGISTRADA, CUMPRASE.

Cuiabá-MT, 09 de Fevereiro de 2024.

Alan Resende Porto

Secretário de Estado de Educação

Protocolo 1541247

O(A) Secretário de Estado de Educação no uso de suas atribuições que lhes são conferidas por lei,

Resolve: AUTORIZAR - SEDUC

Objeto: CONTRATAÇÃO TEMPORARIA POR MOTIVO DE URGÊNCIA

CONTRATO/SEDUC/13377/2024 DE: 09/02/2024

Processo Nº: 1000004437638

Contratado:(253593/17) GRACE KELLY OLIVEIRA

RODRIGUES;CPF:\*\*\*.724.510-\*\*-Cargos/Função:(3506) CONTR.TEMP.

FUNCAO PROF. HABILITADO;Ref:B-001;CH: 12H

Hab.:LICENCIATURA PLENA EM LETRAS/

PORTUGUES;Motivo:CONTRATO POR TEMPO DETERMINADO DE ACORDO COM A L.C. 600/17;Un. Adm:(173509) E E HENRIQUE JOSE TRINDADE;De:01/02/2024 a 13/12/2024

PUBLICADA, REGISTRADA, CUMPRASE.

Cuiabá-MT, 09 de Fevereiro de 2024.

Alan Resende Porto

Secretário de Estado de Educação

Protocolo 1541248

O(A) Secretário de Estado de Educação no uso de suas atribuições que lhes são conferidas por lei,

Resolve: CANCELAR - SEDUC

Objeto: CONTRATAÇÃO TEMPORARIA POR MOTIVO DE URGÊNCIA

CONTRATO/SEDUC/13378/2024 DE: 09/02/2024

Processo Nº: 1000004430605

Contratado:(254221/31) SILMARA DENCATI SANTA

ROSA;CPF:\*\*\*.444.371-\*\*-Cargos/Função:(3506) CONTR.TEMP.

FUNCAO PROF. HABILITADO;Ref:B-001;CH: 06H

Hab.:LICENCIATURA PLENA EM HISTÓRIA;Motivo:CONTRATO POR TEMPO DETERMINADO DE ACORDO COM A L.C. 600/17;Un.

Adm:(091448) E E PROF EDELI MANTOVANI;De:25/01/2024 a 13/12/2024

PUBLICADA, REGISTRADA, CUMPRASE.

Cuiabá-MT, 09 de Fevereiro de 2024.

Alan Resende Porto

Secretário de Estado de Educação

Protocolo 1541249

O(A) Secretário de Estado de Educação no uso de suas atribuições que lhes são conferidas por lei,

Resolve: AUTORIZAR - SEDUC

Objeto: CONTRATAÇÃO TEMPORARIA POR MOTIVO DE URGÊNCIA

CONTRATO/SEDUC/13379/2024 DE: 09/02/2024

Processo Nº: 1000004436767

Contratado:(254221/32) SILMARA DENCATI SANTA

ROSA;CPF:\*\*\*.444.371-\*\*-Cargos/Função:(3506) CONTR.TEMP.

FUNCAO PROF. HABILITADO;Ref:B-001;CH: 15H

Hab.:LICENCIATURA PLENA EM HISTÓRIA;Motivo:CONTRATO POR TEMPO DETERMINADO DE ACORDO COM A L.C. 600/17;Un. Adm:(091448) E E PROF EDELI MANTOVANI;De:01/02/2024 a 13/12/2024

CONTRATO/SEDUC/13380/2024 DE: 09/02/2024

Processo Nº: 1000004436341

Contratado:(254708/18) ALINE KRAESKI;CPF:\*\*\*.135.110-\*\*-Cargos/

Função:(3506) CONTR.TEMP.FUNCAO PROF.

HABILITADO;Ref:B-001;CH: 23H

Hab.:LICENCIATURA PLENA EM GEOGRAFIA;Motivo:CONTRATO

POR TEMPO DETERMINADO DE ACORDO COM A L.C. 600/17;Un. Adm:(194522) ESCOLA EST CARLOS DRUMMOND DE ANDRADE;De:01/02/2024 a 13/12/2024

CONTRATO/SEDUC/13381/2024 DE: 09/02/2024

Processo Nº: 1000004438669

Contratado:(255564/31) ELIZANDRA

WAECHTER;CPF:\*\*\*.425.214-\*\*-Cargos/Função:(3506) CONTR.TEMP.

FUNCAO PROF. HABILITADO;Ref:B-001;CH: 03H

Hab.:LICENCIATURA PLENA EM LETRAS/PORTUGUES/

INGLÊS;Motivo:CONTRATO POR TEMPO DETERMINADO DE

ACORDO COM A L.C. 600/17;Un. Adm:(173770) E E JORGE

AMADO;De:01/02/2024 a 13/12/2024

PUBLICADA, REGISTRADA, CUMPRASE.

Cuiabá-MT, 09 de Fevereiro de 2024.

Alan Resende Porto

Secretário de Estado de Educação

Protocolo 1541250

O(A) Secretário de Estado de Educação no uso de suas atribuições que lhes são conferidas por lei,

Resolve: RETIFICAR - SEDUC

Objeto: CONTRATAÇÃO TEMPORARIA POR MOTIVO DE URGÊNCIA

CONTRATO/SEDUC/13382/2024 DE: 09/02/2024

Processo Nº: 1000004435010

Contratado:(255653/23) CHRISLAINE VANUSA DE SOUZA

REZENDE;CPF:\*\*\*.724.710-\*\*-Cargos/Função:(3506) CONTR.TEMP.

FUNCAO PROF. HABILITADO;Ref:B-001;CH: 02H

Hab.:LICENCIATURA PLENA EM CIENCIAS

BIOLOGICAS;Motivo:ALTERAÇÃO DE CARGA HORÁRIA;Un.

Adm:(010278) E E REUNIDAS DE CACHOEIRA RICA;De:22/01/2024 a 13/12/2024

PUBLICADA, REGISTRADA, CUMPRASE.

Cuiabá-MT, 09 de Fevereiro de 2024.

Alan Resende Porto

Secretário de Estado de Educação

Protocolo 1541251

O(A) Secretário de Estado de Educação no uso de suas atribuições que lhes são conferidas por lei,

Resolve: AUTORIZAR - SEDUC

Objeto: CONTRATAÇÃO TEMPORARIA POR MOTIVO DE URGÊNCIA

CONTRATO/SEDUC/13383/2024 DE: 09/02/2024

Processo Nº: 1000004453913

Contratado:(255921/25) MARIA JUSTINA DE ARRUDA E

SILVA;CPF:\*\*\*.332.531-\*\*-Cargos/Função:(3506) CONTR.TEMP.

FUNCAO PROF. HABILITADO;Ref:B-001;CH: 03H

Hab.:LICENCIATURA PLENA EM LETRAS/

PORTUGUES;Motivo:CONTRATO POR TEMPO DETERMINADO DE

ACORDO COM A L.C. 600/17;Un. Adm:(013340) E E NOSSA SENHORA DA GLORIA;De:06/02/2024 a 13/12/2024



**CONTRATO/SEDUC/13384/2024** DE: 09/02/2024  
 Processo Nº: 1000004428592  
 Contratado:(255940/17) MARISA ALCANTARA DEQUERO MARTIN;CPF:\*\*\*.654.519-\*\*-\*\*;Cargo/Função:(3506) CONTR.TEMP. FUNCAO PROF. HABILITADO;Ref:B-001;CH: 36H  
 Hab.:LICENCIATURA PLENA EM PEDAGOGIA;Motivo:CONTRATO POR TEMPO DETERMINADO DE ACORDO COM A L.C. 600/17;Un. Adm:(194522) ESCOLA EST CARLOS DRUMMOND DE ANDRADE;De:23/01/2024 a 13/12/2024

**PUBLICADA, REGISTRADA, CUMpra-SE.**  
 Cuiabá-MT, 09 de Fevereiro de 2024.  
 Alan Resende Porto  
 Secretário de Estado de Educação

Protocolo 1541252

O(A) Secretário de Estado de Educação no uso de suas atribuições que lhes são conferidas por lei,

Resolve: CANCELAR - SEDUC  
 Objeto: CONTRATAÇÃO TEMPORARIA POR MOTIVO DE URGÊNCIA

**CONTRATO/SEDUC/13385/2024** DE: 09/02/2024  
 Processo Nº: 1000004426850  
 Contratado:(256042/14) ROZIMEIRE PEREIRA MENDES;CPF:\*\*\*.099.831-\*\*-\*\*;Cargo/Função:(3476) APOIO ADM. EDUCACIONAL-ELEMENTAR;Ref:A-001;CH: 30H  
 Hab.:ENSINO FUNDAMENTAL COMPLETO;Motivo:CONTRATO POR TEMPO DETERMINADO DE ACORDO COM A L.C. 600/17;Un. Adm:(038652) E E 29 DE JULHO;De:22/01/2024 a 13/12/2024

**CONTRATO/SEDUC/13386/2024** DE: 09/02/2024  
 Processo Nº: 1000004419456  
 Contratado:(256117/8) LILLIAN SOARES RODRIGUES;CPF:\*\*\*.064.013-\*\*-\*\*;Cargo/Função:(6027) ANALISTA DESENV ECON SOCIAL L 10050;Ref:A-001;CH: 40H  
 Hab.:BACHARELADO EM SERVIÇO SOCIAL;Motivo:PROJETO/ DEMANDA TEMPORARIA;Un. Adm:(215244) COORD DE GESTAO PEDAGOGICA;De:02/01/2024 a 31/12/2024

**PUBLICADA, REGISTRADA, CUMpra-SE.**  
 Cuiabá-MT, 09 de Fevereiro de 2024.  
 Alan Resende Porto  
 Secretário de Estado de Educação

Protocolo 1541253

O(A) Secretário de Estado de Educação no uso de suas atribuições que lhes são conferidas por lei,

Resolve: AUTORIZAR - SEDUC  
 Objeto: CONTRATAÇÃO TEMPORARIA POR MOTIVO DE URGÊNCIA

**CONTRATO/SEDUC/13387/2024** DE: 09/02/2024  
 Processo Nº: 1000004435213  
 Contratado:(257321/5) ROSANE ROSA DE MOURA;CPF:\*\*\*.926.631-\*\*-\*\*;Cargo/Função:(3506) CONTR.TEMP. FUNCAO PROF. HABILITADO;Ref:B-001;CH: 06H  
 Hab.:LICENCIATURA PLENA EM PEDAGOGIA;Motivo:CONTRATO POR TEMPO DETERMINADO DE ACORDO COM A L.C. 600/17;Un. Adm:(173371) E E PEDRO BARBOSA;De:01/02/2024 a 13/12/2024

**CONTRATO/SEDUC/13388/2024** DE: 09/02/2024  
 Processo Nº: 1000004438581  
 Contratado:(260392/8) ELAINE JULIAO;CPF:\*\*\*.952.412-\*\*-\*\*;Cargo/Função:(3506) CONTR.TEMP.FUNCAO PROF. HABILITADO;Ref:B-001;CH: 07H  
 Hab.:LICENCIATURA PLENA EM LETRAS/ PORTUGUES;Motivo:CONTRATO POR TEMPO DETERMINADO DE ACORDO COM A L.C. 600/17;Un. Adm:(013404) E E DES MILTON ARMANDO POMPEU DE BARROS;De:01/02/2024 a 13/12/2024

**PUBLICADA, REGISTRADA, CUMpra-SE.**  
 Cuiabá-MT, 09 de Fevereiro de 2024.  
 Alan Resende Porto  
 Secretário de Estado de Educação

Protocolo 1541254

O(A) Secretário de Estado de Educação no uso de suas atribuições que lhes são conferidas por lei,

Resolve: CANCELAR - SEDUC  
 Objeto: CONTRATAÇÃO TEMPORARIA POR MOTIVO DE URGÊNCIA

**CONTRATO/SEDUC/13389/2024** DE: 09/02/2024  
 Processo Nº: 1000004413934  
 Contratado:(260419/13) EDUARDO WALTER PINTO CHAVES;CPF:\*\*\*.171.116-\*\*-\*\*;Cargo/Função:(3506) CONTR.TEMP. FUNCAO PROF. HABILITADO;Ref:B-001;CH: 09H  
 Hab.:LICENCIATURA PLENA EM LETRAS/PORTUGUES/ INGLÊS;Motivo:CONTRATO POR TEMPO DETERMINADO DE ACORDO COM A L.C. 600/17;Un. Adm:(015350) E E SERRA AZUL;De:22/01/2024 a 13/12/2024

**PUBLICADA, REGISTRADA, CUMpra-SE.**  
 Cuiabá-MT, 09 de Fevereiro de 2024.  
 Alan Resende Porto  
 Secretário de Estado de Educação

Protocolo 1541255

O(A) Secretário de Estado de Educação no uso de suas atribuições que lhes são conferidas por lei,

Resolve: AUTORIZAR - SEDUC  
 Objeto: CONTRATAÇÃO TEMPORARIA POR MOTIVO DE URGÊNCIA

**CONTRATO/SEDUC/13390/2024** DE: 09/02/2024  
 Processo Nº: 1000004440357  
 Contratado:(260481/21) MARCIA APARECIDA FREIRE;CPF:\*\*\*.521.018-\*\*-\*\*;Cargo/Função:(3506) CONTR.TEMP. FUNCAO PROF. HABILITADO;Ref:B-001;CH: 14H  
 Hab.:LICENCIATURA PLENA EM LETRAS/ PORTUGUES;Motivo:CONTRATO POR TEMPO DETERMINADO DE ACORDO COM A L.C. 600/17;Un. Adm:(145696) E E VIRGILIO CORREA FILHO;De:02/02/2024 a 13/12/2024

**CONTRATO/SEDUC/13391/2024** DE: 09/02/2024  
 Processo Nº: 1000004440438  
 Contratado:(261953/30) KATIANE PERONDI;CPF:\*\*\*.311.195-\*\*-\*\*;Cargo/Função:(3506) CONTR.TEMP.FUNCAO PROF. HABILITADO;Ref:B-001;CH: 03H  
 Hab.:LICENCIATURA PLENA EM CIENCIAS BIOLOGICAS;Motivo:CONTRATO POR TEMPO DETERMINADO DE ACORDO COM A L.C. 600/17;Un. Adm:(013412) E E CEL ANTONIO PAES DE BARROS;De:01/02/2024 a 13/12/2024

**CONTRATO/SEDUC/13392/2024** DE: 09/02/2024  
 Processo Nº: 1000004444570  
 Contratado:(262045/22) THAYZE EMANUELLE LEITE SILVA;CPF:\*\*\*.685.615-\*\*-\*\*;Cargo/Função:(3506) CONTR.TEMP. FUNCAO PROF. HABILITADO;Ref:B-001;CH: 09H  
 Hab.:LICENCIATURA PLENA EM EDUCAÇÃO FISICA;Motivo:CONTRATO POR TEMPO DETERMINADO DE ACORDO COM A L.C. 600/17;Un. Adm:(012440) E E VER AMARILIO GOMES DA SILVA;De:02/02/2024 a 13/12/2024

**CONTRATO/SEDUC/13393/2024** DE: 09/02/2024  
 Processo Nº: 1000004436339  
 Contratado:(262162/36) SIDINEY RODRIGO DA SILVA COSTA;CPF:\*\*\*.870.103-\*\*-\*\*;Cargo/Função:(3506) CONTR.TEMP. FUNCAO PROF. HABILITADO;Ref:B-001;CH: 08H  
 Hab.:LICENCIATURA PLENA EM ARTE;Motivo:CONTRATO POR TEMPO DETERMINADO DE ACORDO COM A L.C. 600/17;Un. Adm:(158356) E E LUIS PEDROSO DA SILVA;De:01/02/2024 a 13/12/2024

**CONTRATO/SEDUC/13394/2024** DE: 09/02/2024  
 Processo Nº: 1000004444461  
 Contratado:(262282/30) CICERA SILVA BRAS;CPF:\*\*\*.269.319-\*\*-\*\*;Cargo/Função:(3506) CONTR.TEMP. FUNCAO PROF. HABILITADO;Ref:B-001;CH: 06H  
 Hab.:LICENCIATURA PLENA EM BIOLOGIA;Motivo:CONTRATO POR TEMPO DETERMINADO DE ACORDO COM A L.C. 600/17;Un. Adm:(192210) E E ARLETE MARIA CAPPELLARI;De:02/02/2024 a 13/12/2024

**CONTRATO/SEDUC/13395/2024** DE: 09/02/2024  
 Processo Nº: 1000004444150  
 Contratado:(262435/34) OZIEL CALIXTO  
 NUNES;CPF:\*\*\*.785.915-\*\*-Cargos/Funções:(3506) CONTR.TEMP.  
 FUNCAO PROF. HABILITADO;Ref:B-001;CH: 04H  
 Hab.:LICENCIATURA PLENA EM EDUCAÇÃO  
 FISICA;Motivo:CONTRATO POR TEMPO DETERMINADO DE  
 ACORDO COM A L.C. 600/17;Un. Adm:(091448) E E PROF EDELI  
 MANTOVANI;De:02/02/2024 a 13/12/2024

**CONTRATO/SEDUC/13396/2024** DE: 09/02/2024  
 Processo Nº: 1000004449768  
 Contratado:(262811/28) AGOSTINHA PEREIRA NOLETO  
 NETA;CPF:\*\*\*.810.135-\*\*-Cargos/Funções:(3506) CONTR.TEMP.FUNCAO  
 PROF. HABILITADO;Ref:B-001;CH: 18H  
 Hab.:LICENCIATURA PLENA EM MATEMATICA;Motivo:- PROFESSOR  
 -;Un. Adm:(124907) E E TEOTONIO CARLOS DA CUNHA  
 NETO;De:05/02/2024 a 11/02/2024

**CONTRATO/SEDUC/13397/2024** DE: 09/02/2024  
 Processo Nº: 1000004444477  
 Contratado:(262811/29) AGOSTINHA PEREIRA NOLETO  
 NETA;CPF:\*\*\*.810.135-\*\*-Cargos/Funções:(3506) CONTR.TEMP.FUNCAO  
 PROF. HABILITADO;Ref:B-001;CH: 06H  
 Hab.:LICENCIATURA PLENA EM MATEMATICA;Motivo:CONTRATO  
 POR TEMPO DETERMINADO DE ACORDO COM A L.C.  
 600/17;Un. Adm:(124907) E E TEOTONIO CARLOS DA CUNHA  
 NETO;De:02/02/2024 a 13/12/2024

**CONTRATO/SEDUC/13398/2024** DE: 09/02/2024  
 Processo Nº: 1000004444013  
 Contratado:(263169/33) ROSILAINE HERNANDES  
 TAMANINI;CPF:\*\*\*.191.648-\*\*-Cargos/Funções:(3506) CONTR.TEMP.  
 FUNCAO PROF. HABILITADO;Ref:B-001;CH: 24H  
 Hab.:LICENCIATURA PLENA EM EDUCAÇÃO  
 FISICA;Motivo:CONTRATO POR TEMPO DETERMINADO DE ACORDO  
 COM A L.C. 600/17;Un. Adm:(158356) E E LUIS PEDROSO DA  
 SILVA;De:01/02/2024 a 13/12/2024

**PUBLICADA, REGISTRADA, CUMPRASE.**  
 Cuiabá-MT, 09 de Fevereiro de 2024.  
 Alan Resende Porto  
 Secretário de Estado de Educação

Protocolo 1541256

O(A) Secretário de Estado de Educação no uso de suas atribuições  
 que lhes são conferidas por lei,

Resolve: CANCELAR - SEDUC  
 Objeto: CONTRATAÇÃO TEMPORARIA POR MOTIVO DE URGÊNCIA

**CONTRATO/SEDUC/13399/2024** DE: 09/02/2024  
 Processo Nº: 1000004416631  
 Contratado:(263258/14) FATIMA CAETANO  
 MONTEIRO;CPF:\*\*\*.810.321-\*\*-Cargos/Funções:(3476) APOIO ADM.  
 EDUCACIONAL-ELEMENTAR;Ref:A-001;CH: 30H  
 Hab.:ENSINO FUNDAMENTAL COMPLETO;Motivo:CONTRATO  
 POR TEMPO DETERMINADO DE ACORDO COM A L.C.  
 600/17;Un. Adm:(192147) E E PROFESSORA EDITH PEREIRA  
 BARBOSA;De:22/01/2024 a 13/12/2024

**PUBLICADA, REGISTRADA, CUMPRASE.**  
 Cuiabá-MT, 09 de Fevereiro de 2024.  
 Alan Resende Porto  
 Secretário de Estado de Educação

Protocolo 1541257

O(A) Secretário de Estado de Educação no uso de suas atribuições  
 que lhes são conferidas por lei,

Resolve: AUTORIZAR - SEDUC  
 Objeto: CONTRATAÇÃO TEMPORARIA POR MOTIVO DE URGÊNCIA

**CONTRATO/SEDUC/13400/2024** DE: 09/02/2024  
 Processo Nº: 1000004437427  
 Contratado:(263862/44) RAFAELLA APARECIDA  
 BONSERE;CPF:\*\*\*.043.111-\*\*-Cargos/Funções:(3506) CONTR.TEMP.  
 FUNCAO PROF. HABILITADO;Ref:B-001;CH: 06H  
 Hab.:LICENCIATURA PLENA EM MATEMATICA;Motivo:CONTRATO  
 POR TEMPO DETERMINADO DE ACORDO COM A L.C. 600/17;Un.  
 Adm:(013242) E E NILZA DE OLIVEIRA PIPINO;De:01/02/2024 a  
 13/12/2024

**CONTRATO/SEDUC/13401/2024** DE: 09/02/2024  
 Processo Nº: 1000004441514  
 Contratado:(265269/28) JESSICA ARRUDA  
 SAID;CPF:\*\*\*.457.291-\*\*-Cargos/Funções:(3506) CONTR.TEMP.FUNCAO  
 PROF. HABILITADO;Ref:B-001;CH: 01H  
 Hab.:LICENCIATURA PLENA EM BIOLOGIA;Motivo:CONTRATO  
 POR TEMPO DETERMINADO DE ACORDO COM A L.C. 600/17;Un.  
 Adm:(071765) E E DUNGA RODRIGUES;De:05/02/2024 a 13/12/2024

**CONTRATO/SEDUC/13402/2024** DE: 09/02/2024  
 Processo Nº: 1000004440536  
 Contratado:(265313/61) MISSILENE CARVALHO ALVES DE  
 PAULA;CPF:\*\*\*.976.652-\*\*-Cargos/Funções:(3506) CONTR.TEMP.  
 FUNCAO PROF. HABILITADO;Ref:B-001;CH: 11H  
 Hab.:LICENCIATURA PLENA EM CIENCIAS  
 BIOLOGICAS;Motivo:CONTRATO POR TEMPO DETERMINADO DE  
 ACORDO COM A L.C. 600/17;Un. Adm:(013412) E E CEL ANTONIO  
 PAES DE BARROS;De:01/02/2024 a 13/12/2024

**CONTRATO/SEDUC/13403/2024** DE: 09/02/2024  
 Processo Nº: 1000004436411  
 Contratado:(265330/33) FRANCISCO JOSIVAN BATISTA  
 FERREIRA;CPF:\*\*\*.276.063-\*\*-Cargos/Funções:(3506) CONTR.TEMP.  
 FUNCAO PROF. HABILITADO;Ref:B-001;CH: 07H  
 Hab.:LICENCIATURA PLENA EM FILOSOFIA;Motivo:CONTRATO  
 POR TEMPO DETERMINADO DE ACORDO COM A L.C. 600/17;Un.  
 Adm:(013285) E E SAO VICENTE DE PAULA;De:01/02/2024 a  
 13/12/2024

**CONTRATO/SEDUC/13404/2024** DE: 09/02/2024  
 Processo Nº: 1000004440250  
 Contratado:(265524/12) EMILY TUANI MARCELINO LISBOA  
 MASSUCATE;CPF:\*\*\*.706.615-\*\*-Cargos/Funções:(3506) CONTR.TEMP.  
 FUNCAO PROF. HABILITADO;Ref:B-001;CH: 06H  
 Hab.:LICENCIATURA PLENA EM ARTE;Motivo:CONTRATO POR  
 TEMPO DETERMINADO DE ACORDO COM A L.C. 600/17;Un.  
 Adm:(194522) ESCOLA EST CARLOS DRUMMOND DE  
 ANDRADE;De:01/02/2024 a 13/12/2024

**CONTRATO/SEDUC/13405/2024** DE: 09/02/2024  
 Processo Nº: 1000004440548  
 Contratado:(265989/47) GILMAR VEBLER;CPF:\*\*\*.056.241-\*\*-Cargos/  
 Funções:(3506) CONTR.TEMP.FUNCAO PROF.  
 HABILITADO;Ref:B-001;CH: 18H  
 Hab.:LICENCIATURA PLENA EM FILOSOFIA;Motivo:CONTRATO  
 POR TEMPO DETERMINADO DE ACORDO COM A L.C. 600/17;Un.  
 Adm:(013412) E E CEL ANTONIO PAES DE BARROS;De:01/02/2024 a  
 13/12/2024

**CONTRATO/SEDUC/13406/2024** DE: 09/02/2024  
 Processo Nº: 1000004439939  
 Contratado:(266238/41) LAIZA NUNES  
 LIMANA;CPF:\*\*\*.251.352-\*\*-Cargos/Funções:(3506) CONTR.TEMP.  
 FUNCAO PROF. HABILITADO;Ref:B-001;CH: 02H  
 Hab.:LICENCIATURA PLENA EM BIOLOGIA;Motivo:CONTRATO  
 POR TEMPO DETERMINADO DE ACORDO COM A L.C. 600/17;Un.  
 Adm:(097012) E E JOSE APARECIDO RIBEIRO;De:01/02/2024 a  
 13/12/2024

**PUBLICADA, REGISTRADA, CUMPRASE.**  
 Cuiabá-MT, 09 de Fevereiro de 2024.  
 Alan Resende Porto  
 Secretário de Estado de Educação

Protocolo 1541258

O(A) Secretário de Estado de Educação no uso de suas atribuições  
 que lhes são conferidas por lei,

Resolve: CANCELAR - SEDUC  
 Objeto: CONTRATAÇÃO TEMPORARIA POR MOTIVO DE URGÊNCIA

**CONTRATO/SEDUC/13407/2024** DE: 09/02/2024  
 Processo Nº: 1000004422826  
 Contratado:(267729/8) ALESSANDRA GECCIANA GONCALVES  
 COUTO;CPF:\*\*\*.281.103-\*\*-Cargos/Funções:(6027) ANALISTA DESENV  
 ECON SOCIAL L 10050;Ref:A-001;CH: 40H  
 Hab.:BACHARELADO EM ADMINISTRAÇÃO;Motivo:;Un.  
 Adm:(225290) SUP DE TECNOLOGIA DA INFORMACAO;De:02/01/2024  
 a 31/12/2024

**PUBLICADA, REGISTRADA, CUMPRASE.**  
 Cuiabá-MT, 09 de Fevereiro de 2024.  
 Alan Resende Porto  
 Secretário de Estado de Educação

Protocolo 1541259

O(A) Secretário de Estado de Educação no uso de suas atribuições que lhes são conferidas por lei,

Resolve: AUTORIZAR - SEDUC  
Objeto: CONTRATAÇÃO TEMPORARIA POR MOTIVO DE URGÊNCIA

CONTRATO/SEDUC/13408/2024 DE: 09/02/2024  
Processo Nº: 1000004436560  
Contratado:(267881/12) ROSANA DE BARROS VARELA;CPF:\*\*\*.988.901-\*\*-\*\*;Cargo/Função:(3506) CONTR.TEMP. FUNCAO PROF. HABILITADO;Ref:B-001;CH: 12H Hab.:LICENCIATURA PLENA EM LETRAS/ PORTUGUES;Motivo:CONTRATO POR TEMPO DETERMINADO DE ACORDO COM A L.C. 600/17;Un. Adm:(013307) E E NOSSA SENHORA DE LOURDES;De:01/02/2024 a 13/12/2024

PUBLICADA, REGISTRADA, CUMPRÁ-SE.  
Cuiabá-MT, 09 de Fevereiro de 2024.  
Alan Resende Porto  
Secretário de Estado de Educação

Protocolo 1541260

O(A) Secretário de Estado de Educação no uso de suas atribuições que lhes são conferidas por lei,

Resolve: CANCELAR - SEDUC  
Objeto: CONTRATAÇÃO TEMPORARIA POR MOTIVO DE URGÊNCIA

CONTRATO/SEDUC/13410/2024 DE: 09/02/2024  
Processo Nº: 1000004415824  
Contratado:(268517/28) SILVANE DOS SANTOS SIQUEIRA SALES;CPF:\*\*\*.421.714-\*\*-\*\*;Cargo/Função:(3506) CONTR.TEMP. FUNCAO PROF. HABILITADO;Ref:B-001;CH: 24H Hab.:LICENCIATURA PLENA EM LETRAS/ PORTUGUES;Motivo:CONTRATO POR TEMPO DETERMINADO DE ACORDO COM A L.C. 600/17;Un. Adm:(016071) E E SAO LOURENCO;De:22/01/2024 a 13/12/2024

PUBLICADA, REGISTRADA, CUMPRÁ-SE.  
Cuiabá-MT, 09 de Fevereiro de 2024.  
Alan Resende Porto  
Secretário de Estado de Educação

Protocolo 1541261

O(A) Secretário de Estado de Educação no uso de suas atribuições que lhes são conferidas por lei,

Resolve: AUTORIZAR - SEDUC  
Objeto: CONTRATAÇÃO TEMPORARIA POR MOTIVO DE URGÊNCIA

CONTRATO/SEDUC/13411/2024 DE: 09/02/2024  
Processo Nº: 1000004449141  
Contratado:(268543/22) LALESCA HOFFMANN DA SILVA;CPF:\*\*\*.638.015-\*\*-\*\*;Cargo/Função:(3506) CONTR.TEMP. FUNCAO PROF. HABILITADO;Ref:B-001;CH: 03H Hab.:LICENCIATURA PLENA EM MATEMATICA;Motivo:CONTRATO POR TEMPO DETERMINADO DE ACORDO COM A L.C. 600/17;Un. Adm:(016543) E E CANDIDO PORTINARI;De:01/02/2024 a 13/12/2024

CONTRATO/SEDUC/13412/2024 DE: 09/02/2024  
Processo Nº: 1000004437564  
Contratado:(269082/27) ALINE APARECIDA GARCIA DA SILVA;CPF:\*\*\*.225.415-\*\*-\*\*;Cargo/Função:(3506) CONTR.TEMP. FUNCAO PROF. HABILITADO;Ref:B-001;CH: 03H Hab.:LICENCIATURA PLENA EM BIOLOGIA;Motivo:CONTRATO POR TEMPO DETERMINADO DE ACORDO COM A L.C. 600/17;Un. Adm:(038512) E E ANGELO NADIN;De:01/02/2024 a 13/12/2024

CONTRATO/SEDUC/13413/2024 DE: 09/02/2024  
Processo Nº: 1000004446127  
Contratado:(269379/51) CRISILANDIA DE NAVE DA SILVA;CPF:\*\*\*.412.138-\*\*-\*\*;Cargo/Função:(3506) CONTR.TEMP. FUNCAO PROF. HABILITADO;Ref:B-001;CH: 02H Hab.:LICENCIATURA PLENA EM FISICA;Motivo:CONTRATO POR TEMPO DETERMINADO DE ACORDO COM A L.C. 600/17;Un. Adm:(013560) E E JOAO PAULO II;De:02/02/2024 a 13/12/2024

PUBLICADA, REGISTRADA, CUMPRÁ-SE.  
Cuiabá-MT, 09 de Fevereiro de 2024.  
Alan Resende Porto  
Secretário de Estado de Educação

Protocolo 1541262

O(A) Secretário de Estado de Educação no uso de suas atribuições que lhes são conferidas por lei,

Resolve: RETIFICAR - SEDUC  
Objeto: CONTRATAÇÃO TEMPORARIA POR MOTIVO DE URGÊNCIA

CONTRATO/SEDUC/13414/2024 DE: 09/02/2024  
Processo Nº: 1000004434714  
Contratado:(269631/15) ANA LUCIA ARRUDA DE ALMEIDA;CPF:\*\*\*.406.614-\*\*-\*\*;Cargo/Função:(3506) CONTR.TEMP. FUNCAO PROF. HABILITADO;Ref:B-001;CH: 06H Hab.:LICENCIATURA PLENA EM GEOGRAFIA;Motivo:ALTERAÇÃO DE CARGA HORÁRIA;Un. Adm:(010278) E E REUNIDAS DE CACHOEIRA RICA;De:22/01/2024 a 13/12/2024

PUBLICADA, REGISTRADA, CUMPRÁ-SE.  
Cuiabá-MT, 09 de Fevereiro de 2024.  
Alan Resende Porto  
Secretário de Estado de Educação

Protocolo 1541263

O(A) Secretário de Estado de Educação no uso de suas atribuições que lhes são conferidas por lei,

Resolve: CANCELAR - SEDUC  
Objeto: CONTRATAÇÃO TEMPORARIA POR MOTIVO DE URGÊNCIA

CONTRATO/SEDUC/13415/2024 DE: 09/02/2024  
Processo Nº: 1000004422679  
Contratado:(270037/20) PATRICIA REGINA ZANOLI;CPF:\*\*\*.470.191-\*\*-\*\*;Cargo/Função:(3506) CONTR.TEMP. FUNCAO PROF. HABILITADO;Ref:B-001;CH: 24H Hab.:LICENCIATURA PLENA EM CIENCIAS BIOLOGICAS;Motivo:CONTRATO POR TEMPO DETERMINADO DE ACORDO COM A L.C. 600/17;Un. Adm:(012254) E E PROF ARLETE MARIA DA SILVA;De:22/01/2024 a 13/12/2024

PUBLICADA, REGISTRADA, CUMPRÁ-SE.  
Cuiabá-MT, 09 de Fevereiro de 2024.  
Alan Resende Porto  
Secretário de Estado de Educação

Protocolo 1541264

O(A) Secretário de Estado de Educação no uso de suas atribuições que lhes são conferidas por lei,

Resolve: AUTORIZAR - SEDUC  
Objeto: CONTRATAÇÃO TEMPORARIA POR MOTIVO DE URGÊNCIA

CONTRATO/SEDUC/13416/2024 DE: 09/02/2024  
Processo Nº: 1000004444569  
Contratado:(271252/3) CLARYSSA AMORIM DE ARRUDA;CPF:\*\*\*.535.315-\*\*-\*\*;Cargo/Função:(6027) ANALISTA DESENV ECON SOCIAL L 10050;Ref:A-001;CH: 40H Hab.:BACHARELADO EM JORNALISMO;Motivo:;Un. Adm:(210765) UNID DE COMUNICACAO DA EDUCACAO;De:05/02/2024 a 31/12/2024



**CONTRATO/SEDUC/13417/2024** DE: 09/02/2024  
 Processo Nº: 1000004450384  
 Contratado:(271349/21) MARCIA REGINA CORREA  
 PADOVAN;CPF:\*\*\*.681.08.\*\*;Cargo/Função:(3506) CONTR.TEMP.  
 FUNCAO PROF. HABILITADO;Ref:B-001;CH: 02H  
 Hab.:LICENCIATURA PLENA EM EDUCAÇÃO  
 FISICA;Motivo:CONTRATO POR TEMPO DETERMINADO DE ACORDO  
 COM A L.C. 600/17;Un. Adm:(212474) E E DES INT DA ED BAS BEN  
 SANT DA SIL FREIRE;De:02/02/2024 a 13/12/2024

**CONTRATO/SEDUC/13418/2024** DE: 09/02/2024  
 Processo Nº: 1000004440092  
 Contratado:(271438/24) LUCINES TRAVASSOS DE  
 CASTRO;CPF:\*\*\*.587.280.\*\*;Cargo/Função:(3506) CONTR.TEMP.  
 FUNCAO PROF. HABILITADO;Ref:B-001;CH: 11H  
 Hab.:LICENCIATURA PLENA EM SOCIOLOGIA;Motivo:CONTRATO  
 POR TEMPO DETERMINADO DE ACORDO COM A L.C. 600/17;Un.  
 Adm:(016543) E E CANDIDO PORTINARI;De:05/02/2024 a 13/12/2024

**CONTRATO/SEDUC/13419/2024** DE: 09/02/2024  
 Processo Nº: 1000004434632  
 Contratado:(271548/11) SANDRO IAP ZORO;CPF:\*\*\*.372.711.\*\*;Cargo/  
 Função:(3506) CONTR.TEMP.FUNCAO PROF.  
 HABILITADO;Ref:A-001;CH: 40H  
 Hab.:MAGISTÉRIO;Motivo:CONTRATO POR TEMPO DETERMINADO  
 DE ACORDO COM A L.C. 600/17;Un. Adm:(191841) ESC ESTADUAL  
 INDIG ZAWA KAREJ PANGYJEJ;De:02/01/2024 a 31/12/2024

**CONTRATO/SEDUC/13420/2024** DE: 09/02/2024  
 Processo Nº: 1000004434034  
 Contratado:(272372/38) DULCE TERESINHA RAMOS  
 MORI;CPF:\*\*\*.888.171.\*\*;Cargo/Função:(3506) CONTR.TEMP.FUNCAO  
 PROF. HABILITADO;Ref:B-001;CH: 06H  
 Hab.:LICENCIATURA PLENA EM LETRAS/  
 PORTUGUES;Motivo:CONTRATO POR TEMPO DETERMINADO DE  
 ACORDO COM A L.C. 600/17;Un. Adm:(120936) E E ANDRE ANTONIO  
 MAGGI;De:01/02/2024 a 13/12/2024

**CONTRATO/SEDUC/13421/2024** DE: 09/02/2024  
 Processo Nº: 1000004434794  
 Contratado:(272389/37) CLAUDIA APARECIDA DE MAGALHAES  
 DUNDES;CPF:\*\*\*.601.988.\*\*;Cargo/Função:(3506) CONTR.TEMP.  
 FUNCAO PROF. HABILITADO;Ref:B-001;CH: 05H  
 Hab.:LICENCIATURA PLENA EM LETRAS/  
 PORTUGUES;Motivo:CONTRATO POR TEMPO DETERMINADO DE  
 ACORDO COM A L.C. 600/17;Un. Adm:(049964) E E FRANCISCO  
 SALDANHA NETO;De:01/02/2024 a 13/12/2024

**CONTRATO/SEDUC/13422/2024** DE: 09/02/2024  
 Processo Nº: 1000004434193  
 Contratado:(273476/29) FERNANDO RODRIGO  
 PENTRY;CPF:\*\*\*.925.494.\*\*;Cargo/Função:(3506) CONTR.TEMP.  
 FUNCAO PROF. HABILITADO;Ref:B-001;CH: 06H  
 Hab.:LICENCIATURA PLENA EM FISICA;Motivo:CONTRATO POR  
 TEMPO DETERMINADO DE ACORDO COM A L.C. 600/17;Un.  
 Adm:(156434) E E JOSE DOMINGOS FRAGA;De:01/02/2024 a  
 13/12/2024

**CONTRATO/SEDUC/13423/2024** DE: 09/02/2024  
 Processo Nº: 1000004434185  
 Contratado:(273735/46) CLAUDIO IVANILSON DE ARAUJO  
 KRAEMER;CPF:\*\*\*.922.710.\*\*;Cargo/Função:(3506) CONTR.TEMP.  
 FUNCAO PROF. HABILITADO;Ref:B-001;CH: 02H  
 Hab.:LICENCIATURA PLENA EM FISICA;Motivo:CONTRATO POR  
 TEMPO DETERMINADO DE ACORDO COM A L.C. 600/17;Un.  
 Adm:(156434) E E JOSE DOMINGOS FRAGA;De:01/02/2024 a  
 13/12/2024

**CONTRATO/SEDUC/13424/2024** DE: 09/02/2024  
 Processo Nº: 1000004444049  
 Contratado:(273823/9) ARTENISA APARECIDA DOS SANTOS  
 OLIVEIRA;CPF:\*\*\*.320.316.\*\*;Cargo/Função:(3506) CONTR.TEMP.  
 FUNCAO PROF. HABILITADO;Ref:B-001;CH: 06H  
 Hab.:LICENCIATURA PLENA EM LETRAS/  
 PORTUGUES;Motivo:CONTRATO POR TEMPO DETERMINADO  
 DE ACORDO COM A L.C. 600/17;Un. Adm:(013455) E E  
 PALMITAL;De:01/02/2024 a 13/12/2024

PUBLICADA, REGISTRADA, CUMpra-SE.  
 Cuiabá-MT, 09 de Fevereiro de 2024.  
 Alan Resende Porto  
 Secretário de Estado de Educação

Protocolo 1541265

O(A) Secretário de Estado de Educação no uso de suas atribuições  
 que lhes são conferidas por lei,

Resolve: CANCELAR - SEDUC  
 Objeto: CONTRATAÇÃO TEMPORARIA POR MOTIVO DE URGÊNCIA

**CONTRATO/SEDUC/13425/2024** DE: 09/02/2024  
 Processo Nº: 1000004410255  
 Contratado:(274076/18) PATRICK GODOI;CPF:\*\*\*.911.914.\*\*;Cargo/  
 Função:(3506) CONTR.TEMP.FUNCAO PROF.  
 HABILITADO;Ref:B-001;CH: 24H  
 Hab.:LICENCIATURA PLENA EM MATEMATICA;Motivo:CONTRATO  
 POR TEMPO DETERMINADO DE ACORDO COM A L.C.  
 600/17;Un. Adm:(076180) E E PROF MARIA DE FATIMA GIMENEZ  
 LOPES;De:22/01/2024 a 13/12/2024

PUBLICADA, REGISTRADA, CUMpra-SE.  
 Cuiabá-MT, 09 de Fevereiro de 2024.  
 Alan Resende Porto  
 Secretário de Estado de Educação

Protocolo 1541266

O(A) Secretário de Estado de Educação no uso de suas atribuições  
 que lhes são conferidas por lei,

Resolve: AUTORIZAR - SEDUC  
 Objeto: CONTRATAÇÃO TEMPORARIA POR MOTIVO DE URGÊNCIA

**CONTRATO/SEDUC/13426/2024** DE: 09/02/2024  
 Processo Nº: 1000004454996  
 Contratado:(274231/19) SOLANGE APARECIDA DE ALMEIDA  
 PEREIRA;CPF:\*\*\*.452.792.\*\*;Cargo/Função:(3506) CONTR.TEMP.  
 FUNCAO PROF. HABILITADO;Ref:B-001;CH: 12H  
 Hab.:LICENCIATURA PLENA EM MATEMATICA;Motivo:CONTRATO  
 POR TEMPO DETERMINADO DE ACORDO COM A L.C. 600/17;Un.  
 Adm:(064149) E E PAULO FREIRE;De:07/02/2024 a 13/12/2024

**CONTRATO/SEDUC/13427/2024** DE: 09/02/2024  
 Processo Nº: 1000004434417  
 Contratado:(274452/35) MARIA ROSA  
 PEREIRA;CPF:\*\*\*.601.23.\*\*;Cargo/Função:(3506) CONTR.TEMP.  
 FUNCAO PROF. HABILITADO;Ref:B-001;CH: 03H  
 Hab.:LICENCIATURA PLENA EM FILOSOFIA;Motivo:CONTRATO  
 POR TEMPO DETERMINADO DE ACORDO COM A L.C.  
 600/17;Un. Adm:(013358) E E NOSSA SENHORA DO PERPETUO  
 SOCORRO;De:05/02/2024 a 13/12/2024

PUBLICADA, REGISTRADA, CUMpra-SE.  
 Cuiabá-MT, 09 de Fevereiro de 2024.  
 Alan Resende Porto  
 Secretário de Estado de Educação

Protocolo 1541267

O(A) Secretário de Estado de Educação no uso de suas atribuições  
 que lhes são conferidas por lei,

Resolve: CANCELAR - SEDUC  
 Objeto: CONTRATAÇÃO TEMPORARIA POR MOTIVO DE URGÊNCIA

**CONTRATO/SEDUC/13428/2024** DE: 09/02/2024  
 Processo Nº: 1000004422853  
 Contratado:(274519/6) NILZELI FABRIS MAIA  
 SODRE;CPF:\*\*\*.081.161.\*\*;Cargo/Função:(3506) CONTR.TEMP.  
 FUNCAO PROF. HABILITADO;Ref:B-001;CH: 24H  
 Hab.:LICENCIATURA PLENA EM LETRAS/  
 PORTUGUES;Motivo:CONTRATO POR TEMPO DETERMINADO DE  
 ACORDO COM A L.C. 600/17;Un. Adm:(012335) E E PROF MARIA  
 MACEDO RODRIGUES;De:22/01/2024 a 13/12/2024

PUBLICADA, REGISTRADA, CUMpra-SE.  
 Cuiabá-MT, 09 de Fevereiro de 2024.  
 Alan Resende Porto  
 Secretário de Estado de Educação

Protocolo 1541268

O(A) Secretário de Estado de Educação no uso de suas atribuições que lhes são conferidas por lei,

Resolve: AUTORIZAR - SEDUC  
Objeto: CONTRATAÇÃO TEMPORARIA POR MOTIVO DE URGÊNCIA

CONTRATO/SEDUC/13429/2024 DE: 09/02/2024  
Processo Nº: 1000004436858  
Contratado:(274738/18) ISABEL CRISTINA EUFRASIO DOS SANTOS;CPF:\*\*\*.611.753-\*\*-Cargos/Função:(3506) CONTR.TEMP. FUNCAO PROF. HABILITADO;Ref:B-001;CH: 12H  
Hab.:LICENCIATURA PLENA EM FILOSOFIA;Motivo:CONTRATO POR TEMPO DETERMINADO DE ACORDO COM A L.C. 600/17;Un. Adm:(013340) E E NOSSA SENHORA DA GLORIA;De:01/02/2024 a 13/12/2024

CONTRATO/SEDUC/13430/2024 DE: 09/02/2024  
Processo Nº: 1000004434323  
Contratado:(274743/14) MARCO DA SILVA NORONHA;CPF:\*\*\*.437.614-\*\*-Cargos/Função:(3506) CONTR.TEMP. FUNCAO PROF. HABILITADO;Ref:B-001;CH: 02H  
Hab.:LICENCIATURA PLENA EM EDUCAÇÃO FISICA;Motivo:CONTRATO POR TEMPO DETERMINADO DE ACORDO COM A L.C. 600/17;Un. Adm:(049964) E E FRANCISCO SALDANHA NETO;De:01/02/2024 a 13/12/2024

CONTRATO/SEDUC/13431/2024 DE: 09/02/2024  
Processo Nº: 1000004440542  
Contratado:(275085/23) RONI EDISON RIBEIRO DA COSTA;CPF:\*\*\*.775.611-\*\*-Cargos/Função:(3506) CONTR.TEMP. FUNCAO PROF. HABILITADO;Ref:B-001;CH: 06H  
Hab.:LICENCIATURA PLENA EM MATEMATICA;Motivo:CONTRATO POR TEMPO DETERMINADO DE ACORDO COM A L.C. 600/17;Un. Adm:(013412) E E CEL ANTONIO PAES DE BARROS;De:01/02/2024 a 13/12/2024

PUBLICADA, REGISTRADA, CUMpra-SE.  
Cuiabá-MT, 09 de Fevereiro de 2024.  
Alan Resende Porto  
Secretário de Estado de Educação

Protocolo 1541269

O(A) Secretário de Estado de Educação no uso de suas atribuições que lhes são conferidas por lei,

Resolve: CANCELAR - SEDUC  
Objeto: CONTRATAÇÃO TEMPORARIA POR MOTIVO DE URGÊNCIA

CONTRATO/SEDUC/13432/2024 DE: 09/02/2024  
Processo Nº: 1000004423801  
Contratado:(275365/13) SIMONE PEREIRA;CPF:\*\*\*.519.161-\*\*-Cargos/Função:(3476) APOIO ADM. EDUCACIONAL-ELEMENTAR;Ref:A-001;CH: 30H  
Hab.:ENSINO FUNDAMENTAL COMPLETO;Motivo:CONTRATO POR TEMPO DETERMINADO DE ACORDO COM A L.C. 600/17;Un. Adm:(172456) E E DOROTH STONG;De:22/01/2024 a 13/12/2024

CONTRATO/SEDUC/13433/2024 DE: 09/02/2024  
Processo Nº: 1000004411358  
Contratado:(275718/16) JULIANA MOREIRA DE OLIVEIRA;CPF:\*\*\*.123.219-\*\*-Cargos/Função:(3506) CONTR.TEMP. FUNCAO PROF. HABILITADO;Ref:B-001;CH: 24H  
Hab.:LICENCIATURA PLENA EM LETRAS/PORTUGUES/ INGLÊS;Motivo:CONTRATO POR TEMPO DETERMINADO DE ACORDO COM A L.C. 600/17;Un. Adm:(011959) E E GONCALO BOTELHO DE CAMPOS;De:22/01/2024 a 13/12/2024

PUBLICADA, REGISTRADA, CUMpra-SE.  
Cuiabá-MT, 09 de Fevereiro de 2024.  
Alan Resende Porto  
Secretário de Estado de Educação

Protocolo 1541270

O(A) Secretário de Estado de Educação no uso de suas atribuições que lhes são conferidas por lei,

Resolve: AUTORIZAR - SEDUC  
Objeto: CONTRATAÇÃO TEMPORARIA POR MOTIVO DE URGÊNCIA

CONTRATO/SEDUC/13434/2024 DE: 09/02/2024  
Processo Nº: 1000004434283  
Contratado:(275921/27) MARCIO ROBERTO HOBOLD;CPF:\*\*\*.474.116-\*\*-Cargos/Função:(3506) CONTR.TEMP. FUNCAO PROF. HABILITADO;Ref:B-001;CH: 02H  
Hab.:LICENCIATURA PLENA EM QUIMICA;Motivo:CONTRATO POR TEMPO DETERMINADO DE ACORDO COM A L.C. 600/17;Un. Adm:(016500) E E MARIO SPINELLI;De:01/02/2024 a 13/12/2024

CONTRATO/SEDUC/13435/2024 DE: 09/02/2024  
Processo Nº: 1000004437443  
Contratado:(275940/26) RITA DE CASSIA CARREIRA RUBERT;CPF:\*\*\*.854.278-\*\*-Cargos/Função:(3506) CONTR.TEMP. FUNCAO PROF. HABILITADO;Ref:B-001;CH: 03H  
Hab.:LICENCIATURA PLENA EM QUIMICA;Motivo:CONTRATO POR TEMPO DETERMINADO DE ACORDO COM A L.C. 600/17;Un. Adm:(192210) E E ARLETE MARIA CAPPELLARI;De:01/02/2024 a 13/12/2024

PUBLICADA, REGISTRADA, CUMpra-SE.  
Cuiabá-MT, 09 de Fevereiro de 2024.  
Alan Resende Porto  
Secretário de Estado de Educação

Protocolo 1541271

O(A) Secretário de Estado de Educação no uso de suas atribuições que lhes são conferidas por lei,

Resolve: CANCELAR - SEDUC  
Objeto: CONTRATAÇÃO TEMPORARIA POR MOTIVO DE URGÊNCIA

CONTRATO/SEDUC/13436/2024 DE: 09/02/2024  
Processo Nº: 1000004433558  
Contratado:(276215/44) JOAO PEDRO BATISTA DA SILVA;CPF:\*\*\*.420.912-\*\*-Cargos/Função:(3506) CONTR.TEMP. FUNCAO PROF. HABILITADO;Ref:B-001;CH: 05H  
Hab.:LICENCIATURA PLENA EM LETRAS/ PORTUGUES;Motivo:CONTRATO POR TEMPO DETERMINADO DE ACORDO COM A L.C. 600/17;Un. Adm:(015350) E E SERRA AZUL;De:30/01/2024 a 13/12/2024

PUBLICADA, REGISTRADA, CUMpra-SE.

Cuiabá-MT, 09 de Fevereiro de 2024.  
Alan Resende Porto  
Secretário de Estado de Educação

Protocolo 1541272

O(A) Secretário de Estado de Educação no uso de suas atribuições que lhes são conferidas por lei,

Resolve: AUTORIZAR - SEDUC  
Objeto: CONTRATAÇÃO TEMPORARIA POR MOTIVO DE URGÊNCIA

CONTRATO/SEDUC/13437/2024 DE: 09/02/2024  
Processo Nº: 1000004437485  
Contratado:(276391/30) VICENTE PATARAICO JUNIOR;CPF:\*\*\*.103.721-\*\*-Cargos/Função:(3506) CONTR.TEMP. FUNCAO PROF. HABILITADO;Ref:B-001;CH: 02H  
Hab.:LICENCIATURA PLENA EM CIENCIAS BIOLOGICAS;Motivo:CONTRATO POR TEMPO DETERMINADO DE ACORDO COM A L.C. 600/17;Un. Adm:(173770) E E JORGE AMADO;De:01/02/2024 a 13/12/2024

CONTRATO/SEDUC/13438/2024 DE: 09/02/2024  
Processo Nº: 1000004449109  
Contratado:(276784/31) VANESSA DA SILVA DAS FLORES MALTEZO;CPF:\*\*\*.445.852-\*\*-Cargos/Função:(3506) CONTR.TEMP. FUNCAO PROF. HABILITADO;Ref:B-001;CH: 18H  
Hab.:LICENCIATURA PLENA EM MATEMATICA;Motivo:LICENÇA MATERIDADE;Un. Adm:(013250) E E ENIO PIPINO;De:03/02/2024 a 12/07/2024

PUBLICADA, REGISTRADA, CUMpra-SE.  
Cuiabá-MT, 09 de Fevereiro de 2024.  
Alan Resende Porto  
Secretário de Estado de Educação

Protocolo 1541273

O(A) Secretário de Estado de Educação no uso de suas atribuições que lhes são conferidas por lei,

Resolve: CANCELAR - SEDUC  
Objeto: CONTRATAÇÃO TEMPORARIA POR MOTIVO DE URGÊNCIA

CONTRATO/SEDUC/13439/2024 DE: 09/02/2024

Processo Nº: 1000004409778  
Contratado:(277299/40) VERONICA DALTRO SANTOS;CPF:\*\*\*.591.133-\*\*-Cargos/Função:(3506) CONTR.TEMP. FUNCAO PROF. HABILITADO;Ref:B-001;CH: 30H Hab.:LICENCIATURA PLENA EM CIENCIAS BIOLOGICAS;Motivo:GESTANTE;Un. Adm:(145696) E E VIRGILIO CORREA FILHO;De:01/01/2024 a 21/01/2024

PUBLICADA, REGISTRADA, CUMPRÁ-SE.  
Cuiabá-MT, 09 de Fevereiro de 2024.  
Alan Resende Porto  
Secretário de Estado de Educação

Protocolo 1541274

O(A) Secretário de Estado de Educação no uso de suas atribuições que lhes são conferidas por lei,

Resolve: AUTORIZAR - SEDUC  
Objeto: CONTRATAÇÃO TEMPORARIA POR MOTIVO DE URGÊNCIA

CONTRATO/SEDUC/13440/2024 DE: 09/02/2024

Processo Nº: 1000004440154  
Contratado:(277308/8) MARIANA EMIDIO OLIVEIRA RIBEIRO;CPF:\*\*\*.655.491-\*\*-Cargos/Função:(3506) CONTR.TEMP. FUNCAO PROF. HABILITADO;Ref:B-001;CH: 06H Hab.:LICENCIATURA PLENA EM MATEMATICA;Motivo:CONTRATO POR TEMPO DETERMINADO DE ACORDO COM A L.C. 600/17;Un. Adm:(015474) E E PROF MARINES FATIMA DE SA TEIXEIRA;De:01/02/2024 a 13/12/2024

CONTRATO/SEDUC/13441/2024 DE: 09/02/2024

Processo Nº: 1000004437429  
Contratado:(277640/16) THAIS CRISTINA BONFIM FERREIRA;CPF:\*\*\*.554.714-\*\*-Cargos/Função:(3506) CONTR.TEMP. FUNCAO PROF. HABILITADO;Ref:B-001;CH: 04H Hab.:LICENCIATURA PLENA EM BIOLOGIA;Motivo:CONTRATO POR TEMPO DETERMINADO DE ACORDO COM A L.C. 600/17;Un. Adm:(194522) ESCOLA EST CARLOS DRUMMOND DE ANDRADE;De:01/02/2024 a 13/12/2024

CONTRATO/SEDUC/13442/2024 DE: 09/02/2024

Processo Nº: 1000004440242  
Contratado:(277959/9) CELMA VIEIRA DA SILVA MELO;CPF:\*\*\*.456.741-\*\*-Cargos/Função:(3506) CONTR.TEMP. FUNCAO PROF. HABILITADO;Ref:B-001;CH: 22H Hab.:LICENCIATURA PLENA EM LETRAS/ PORTUGUES;Motivo:CONTRATO POR TEMPO DETERMINADO DE ACORDO COM A L.C. 600/17;Un. Adm:(194522) ESCOLA EST CARLOS DRUMMOND DE ANDRADE;De:01/02/2024 a 13/12/2024

CONTRATO/SEDUC/13443/2024 DE: 09/02/2024

Processo Nº: 1000004446085  
Contratado:(278092/2) JOSE MAURO DE MATOS LOPES;CPF:\*\*\*.041.414-\*\*-Cargos/Função:(6027) ANALISTA DESENV ECON SOCIAL L 10050;Ref:A-001;CH: 40H Hab.:BACHARELADO EM COMUNICAÇÃO SOCIAL;Motivo:;Un. Adm:(199192) UNID DE CERIMONIAL;De:05/02/2024 a 31/12/2024

CONTRATO/SEDUC/13444/2024 DE: 09/02/2024

Processo Nº: 1000004434619  
Contratado:(278366/43) SIRLEI APARECIDA BORGES DOS SANTOS;CPF:\*\*\*.876.721-\*\*-Cargos/Função:(3506) CONTR.TEMP. FUNCAO PROF. HABILITADO;Ref:B-001;CH: 14H Hab.:LICENCIATURA PLENA EM GEOGRAFIA;Motivo:CONTRATO POR TEMPO DETERMINADO DE ACORDO COM A L.C. 600/17;Un. Adm:(049964) E E FRANCISCO SALDANHA NETO;De:01/02/2024 a 13/12/2024

CONTRATO/SEDUC/13445/2024 DE: 09/02/2024

Processo Nº: 1000004441797  
Contratado:(278579/8) ANDREA CORREA MARTINS;CPF:\*\*\*.031.55-\*\*-Cargos/Função:(3506) CONTR.TEMP. FUNCAO PROF. HABILITADO;Ref:B-001;CH: 01H Hab.:LICENCIATURA PLENA EM ARTE;Motivo:CONTRATO POR TEMPO DETERMINADO DE ACORDO COM A L.C. 600/17;Un. Adm:(016519) E E 13 DE MAIO;De:02/02/2024 a 13/12/2024

PUBLICADA, REGISTRADA, CUMPRÁ-SE.  
Cuiabá-MT, 09 de Fevereiro de 2024.  
Alan Resende Porto  
Secretário de Estado de Educação

Protocolo 1541275

O(A) Secretário de Estado de Educação no uso de suas atribuições que lhes são conferidas por lei,

Resolve: CANCELAR - SEDUC  
Objeto: CONTRATAÇÃO TEMPORARIA POR MOTIVO DE URGÊNCIA

CONTRATO/SEDUC/13446/2024 DE: 09/02/2024

Processo Nº: 1000004417144  
Contratado:(278754/4) ROSANGELA KLEIN RODRIGUES;CPF:\*\*\*.730.314-\*\*-Cargos/Função:(3476) APOIO ADM. EDUCACIONAL-ELEMENTAR;Ref:A-001;CH: 30H Hab.:ENSINO FUNDAMENTAL COMPLETO;Motivo:CONTRATO POR TEMPO DETERMINADO DE ACORDO COM A L.C. 600/17;Un. Adm:(040118) E E JAYME VERISSIMO DE CAMPOS JUNIOR;De:22/01/2024 a 13/12/2024

PUBLICADA, REGISTRADA, CUMPRÁ-SE.  
Cuiabá-MT, 09 de Fevereiro de 2024.  
Alan Resende Porto  
Secretário de Estado de Educação

Protocolo 1541276

O(A) Secretário de Estado de Educação no uso de suas atribuições que lhes são conferidas por lei,

Resolve: AUTORIZAR - SEDUC  
Objeto: CONTRATAÇÃO TEMPORARIA POR MOTIVO DE URGÊNCIA

CONTRATO/SEDUC/13447/2024 DE: 09/02/2024

Processo Nº: 1000004440568  
Contratado:(278804/24) CLAUDIA REGINA ROMEIRO MARTINS;CPF:\*\*\*.758.811-\*\*-Cargos/Função:(3506) CONTR.TEMP. FUNCAO PROF. HABILITADO;Ref:B-001;CH: 06H Hab.:LICENCIATURA PLENA EM HISTÓRIA;Motivo:CONTRATO POR TEMPO DETERMINADO DE ACORDO COM A L.C. 600/17;Un. Adm:(013412) E E CEL ANTONIO PAES DE BARROS;De:01/02/2024 a 13/12/2024

CONTRATO/SEDUC/13448/2024 DE: 09/02/2024

Processo Nº: 1000004436725  
Contratado:(279974/21) MARLENE TOFANELI SANT ANA DO PRADO;CPF:\*\*\*.011.489-\*\*-Cargos/Função:(3506) CONTR.TEMP. FUNCAO PROF. HABILITADO;Ref:B-001;CH: 07H Hab.:LICENCIATURA PLENA EM HISTÓRIA;Motivo:CONTRATO POR TEMPO DETERMINADO DE ACORDO COM A L.C. 600/17;Un. Adm:(016519) E E 13 DE MAIO;De:01/02/2024 a 13/12/2024

CONTRATO/SEDUC/13449/2024 DE: 09/02/2024

Processo Nº: 1000004436643  
Contratado:(280873/45) ANA PAULA FERREIRA;CPF:\*\*\*.934.210-\*\*-Cargos/Função:(3506) CONTR.TEMP. FUNCAO PROF. HABILITADO;Ref:B-001;CH: 03H Hab.:LICENCIATURA PLENA EM LETRAS/ PORTUGUES;Motivo:CONTRATO POR TEMPO DETERMINADO DE ACORDO COM A L.C. 600/17;Un. Adm:(016519) E E 13 DE MAIO;De:01/02/2024 a 13/12/2024

PUBLICADA, REGISTRADA, CUMPRÁ-SE.  
Cuiabá-MT, 09 de Fevereiro de 2024.  
Alan Resende Porto  
Secretário de Estado de Educação

Protocolo 1541277



O(A) Secretário de Estado de Educação no uso de suas atribuições que lhes são conferidas por lei,

Resolve: CANCELAR - SEDUC  
Objeto: CONTRATAÇÃO TEMPORARIA POR MOTIVO DE URGÊNCIA

CONTRATO/SEDUC/13450/2024 DE: 09/02/2024  
Processo Nº: 1000004407957  
Contratado:(282277/3) THALITA LUIZA DA SILVA E LIMA;CPF:\*\*\*.182.710-\*\*\*;Cargo/Função:(6027) ANALISTA DESENV ECON SOCIAL L 10050;Ref:A-001;CH: 40H  
Hab.:TECNOLOGIA EM CONTROLE DE OBRAS;Motivo:;Un. Adm:(211214) NUC DE FISCALIZACAO;De:02/01/2024 a 31/12/2024

PUBLICADA, REGISTRADA, CUMpra-SE.  
Cuiabá-MT, 09 de Fevereiro de 2024.  
Alan Resende Porto  
Secretário de Estado de Educação

Protocolo 1541278

O(A) Secretário de Estado de Educação no uso de suas atribuições que lhes são conferidas por lei,

Resolve: AUTORIZAR - SEDUC  
Objeto: CONTRATAÇÃO TEMPORARIA POR MOTIVO DE URGÊNCIA

CONTRATO/SEDUC/13451/2024 DE: 09/02/2024  
Processo Nº: 1000004440485  
Contratado:(282502/24) MARRAIANE ANA DA SILVA;CPF:\*\*\*.032.019-\*\*\*;Cargo/Função:(3506) CONTR.TEMP. FUNCAO PROF. HABILITADO;Ref:B-001;CH: 06H  
Hab.:LICENCIATURA PLENA EM BIOLOGIA;Motivo:CONTRATO POR TEMPO DETERMINADO DE ACORDO COM A L.C. 600/17;Un. Adm:(015610) E E LUDOVICO DA RIVA NETO;De:01/02/2024 a 13/12/2024

CONTRATO/SEDUC/13452/2024 DE: 09/02/2024  
Processo Nº: 1000004436494  
Contratado:(282860/20) SAMUEL RHONEY DE SOUSA;CPF:\*\*\*.598.331-\*\*\*;Cargo/Função:(3506) CONTR.TEMP. FUNCAO PROF. HABILITADO;Ref:B-001;CH: 04H  
Hab.:LICENCIATURA PLENA EM HISTÓRIA;Motivo:CONTRATO POR TEMPO DETERMINADO DE ACORDO COM A L.C. 600/17;Un. Adm:(038512) E E ANGELO NADIN;De:01/02/2024 a 13/12/2024

CONTRATO/SEDUC/13453/2024 DE: 09/02/2024  
Processo Nº: 1000004436916  
Contratado:(282865/21) ADALBERTO DOS SANTOS VIEIRA;CPF:\*\*\*.435.210-\*\*\*;Cargo/Função:(3506) CONTR.TEMP. FUNCAO PROF. HABILITADO;Ref:B-001;CH: 12H  
Hab.:LICENCIATURA PLENA EM HISTÓRIA;Motivo:CONTRATO POR TEMPO DETERMINADO DE ACORDO COM A L.C. 600/17;Un. Adm:(214159) E E MIL TIRADENTES 20 SGTO PM CLAUDEMIR F MACIEL;De:01/02/2024 a 13/12/2024

CONTRATO/SEDUC/13454/2024 DE: 09/02/2024  
Processo Nº: 1000004434153  
Contratado:(282873/31) ODAIR SCHLICK;CPF:\*\*\*.243.390-\*\*\*;Cargo/Função:(3506) CONTR.TEMP.FUNCAO PROF. HABILITADO;Ref:B-001;CH: 06H  
Hab.:LICENCIATURA PLENA EM FISICA;Motivo:CONTRATO POR TEMPO DETERMINADO DE ACORDO COM A L.C. 600/17;Un. Adm:(192210) E E ARLETE MARIA CAPPELLARI;De:01/02/2024 a 13/12/2024

CONTRATO/SEDUC/13455/2024 DE: 09/02/2024  
Processo Nº: 1000004444553  
Contratado:(283625/16) RAYLANE NOGUEIRA HAMAD;CPF:\*\*\*.264.930-\*\*\*;Cargo/Função:(3506) CONTR.TEMP. FUNCAO PROF. HABILITADO;Ref:B-001;CH: 10H  
Hab.:LICENCIATURA PLENA EM FISICA;Motivo:CONTRATO POR TEMPO DETERMINADO DE ACORDO COM A L.C. 600/17;Un. Adm:(158364) ESCOLA ESTADUAL ERNANDY MAURICIO BARACAT DE ARRUDA;De:02/02/2024 a 13/12/2024

PUBLICADA, REGISTRADA, CUMpra-SE.  
Cuiabá-MT, 09 de Fevereiro de 2024.  
Alan Resende Porto  
Secretário de Estado de Educação

Protocolo 1541279

O(A) Secretário de Estado de Educação no uso de suas atribuições que lhes são conferidas por lei,

Resolve: CANCELAR - SEDUC  
Objeto: CONTRATAÇÃO TEMPORARIA POR MOTIVO DE URGÊNCIA

CONTRATO/SEDUC/13456/2024 DE: 09/02/2024  
Processo Nº: 1000004430665  
Contratado:(284787/5) AMABILE OLIVEIRA CAON;CPF:\*\*\*.807.418-\*\*\*;Cargo/Função:(3506) CONTR.TEMP. FUNCAO PROF. HABILITADO;Ref:B-001;CH: 06H  
Hab.:LICENCIATURA PLENA EM LETRAS/ PORTUGUES;Motivo:CONTRATO POR TEMPO DETERMINADO DE ACORDO COM A L.C. 600/17;Un. Adm:(013471) E E CAFE NORTE;De:25/01/2024 a 13/12/2024

PUBLICADA, REGISTRADA, CUMpra-SE.  
Cuiabá-MT, 09 de Fevereiro de 2024.  
Alan Resende Porto  
Secretário de Estado de Educação

Protocolo 1541280

O(A) Secretário de Estado de Educação no uso de suas atribuições que lhes são conferidas por lei,

Resolve: AUTORIZAR - SEDUC  
Objeto: CONTRATAÇÃO TEMPORARIA POR MOTIVO DE URGÊNCIA

CONTRATO/SEDUC/13457/2024 DE: 09/02/2024  
Processo Nº: 1000004441257  
Contratado:(284787/6) AMABILE OLIVEIRA CAON;CPF:\*\*\*.807.418-\*\*\*;Cargo/Função:(3506) CONTR.TEMP. FUNCAO PROF. HABILITADO;Ref:B-001;CH: 15H  
Hab.:LICENCIATURA PLENA EM LETRAS/ PORTUGUES;Motivo:CONTRATO POR TEMPO DETERMINADO DE ACORDO COM A L.C. 600/17;Un. Adm:(013420) E E NOVA GALILEIA;De:01/02/2024 a 13/12/2024

CONTRATO/SEDUC/13458/2024 DE: 09/02/2024  
Processo Nº: 1000004441549  
Contratado:(285088/20) ABENZIA AUXILIADORA BARROS;CPF:\*\*\*.226.271-\*\*\*;Cargo/Função:(3506) CONTR.TEMP. FUNCAO PROF. HABILITADO;Ref:B-001;CH: 02H  
Hab.:LICENCIATURA PLENA EM SOCIOLOGIA;Motivo:CONTRATO POR TEMPO DETERMINADO DE ACORDO COM A L.C. 600/17;Un. Adm:(071765) E E DUNGA RODRIGUES;De:05/02/2024 a 13/12/2024

PUBLICADA, REGISTRADA, CUMpra-SE.  
Cuiabá-MT, 09 de Fevereiro de 2024.  
Alan Resende Porto  
Secretário de Estado de Educação

Protocolo 1541281

O(A) Secretário de Estado de Educação no uso de suas atribuições que lhes são conferidas por lei,

Resolve: CANCELAR - SEDUC  
Objeto: CONTRATAÇÃO TEMPORARIA POR MOTIVO DE URGÊNCIA

CONTRATO/SEDUC/13459/2024 DE: 09/02/2024  
Processo Nº: 1000004416719  
Contratado:(285106/17) GUILHERME ERON GOULART FLORIANO;CPF:\*\*\*.257.197-\*\*\*;Cargo/Função:(3506) CONTR.TEMP. FUNCAO PROF. HABILITADO;Ref:B-001;CH: 12H  
Hab.:LICENCIATURA PLENA EM HISTÓRIA;Motivo:CONTRATO POR TEMPO DETERMINADO DE ACORDO COM A L.C. 600/17;Un. Adm:(015350) E E SERRA AZUL;De:22/01/2024 a 13/12/2024

PUBLICADA, REGISTRADA, CUMpra-SE.  
Cuiabá-MT, 09 de Fevereiro de 2024.  
Alan Resende Porto  
Secretário de Estado de Educação

Protocolo 1541282

O(A) Secretário de Estado de Educação no uso de suas atribuições que lhes são conferidas por lei,

Resolve: AUTORIZAR - SEDUC

Objeto: CONTRATAÇÃO TEMPORARIA POR MOTIVO DE URGÊNCIA

CONTRATO/SEDUC/13460/2024 DE: 09/02/2024  
 Processo Nº: 1000004439974  
 Contratado:(285406/50) ANA CLAUDIA  
 GNOATO;CPF:\*\*\*.874.212-\*\*-\*\*;Cargo/Função:(3506) CONTR.TEMP.  
 FUNCAO PROF. HABILITADO;Ref:B-001;CH: 03H  
 Hab.:LICENCIATURA PLENA EM GEOGRAFIA;Motivo:CONTRATO  
 POR TEMPO DETERMINADO DE ACORDO COM A L.C. 600/17;Un.  
 Adm:(016543) E E CANDIDO PORTINARI;De:01/02/2024 a 13/12/2024

CONTRATO/SEDUC/13461/2024 DE: 09/02/2024  
 Processo Nº: 1000004441531  
 Contratado:(285769/14) THAIS RIBEIRO  
 MEDEIROS;CPF:\*\*\*.893.414-\*\*-\*\*;Cargo/Função:(3506) CONTR.TEMP.  
 FUNCAO PROF. HABILITADO;Ref:B-001;CH: 15H  
 Hab.:LICENCIATURA PLENA EM PEDAGOGIA;Motivo:CONTRATO  
 POR TEMPO DETERMINADO DE ACORDO COM A L.C. 600/17;Un.  
 Adm:(124028) E E INDIGENA MAYROWI APIAKA;De:01/02/2024 a  
 13/12/2024

PUBLICADA, REGISTRADA, CUMpra-SE.  
 Cuiabá-MT, 09 de Fevereiro de 2024.  
 Alan Resende Porto  
 Secretário de Estado de Educação

Protocolo 1541283

O(A) Secretário de Estado de Educação no uso de suas atribuições que lhes são conferidas por lei,

Resolve: CANCELAR - SEDUC

Objeto: CONTRATAÇÃO TEMPORARIA POR MOTIVO DE URGÊNCIA

CONTRATO/SEDUC/13462/2024 DE: 09/02/2024  
 Processo Nº: 1000004431376  
 Contratado:(285780/20) FERNANDA FRANCIELI DA  
 CONCEICAO;CPF:\*\*\*.174.312-\*\*-\*\*;Cargo/Função:(3506) CONTR.TEMP.  
 FUNCAO PROF. HABILITADO;Ref:B-001;CH: 10H  
 Hab.:LICENCIATURA PLENA EM MATEMATICA;Motivo:CONTRATO  
 POR TEMPO DETERMINADO DE ACORDO COM A L.C. 600/17;Un.  
 Adm:(013340) E E NOSSA SENHORA DA GLORIA;De:26/01/2024 a  
 13/12/2024

PUBLICADA, REGISTRADA, CUMpra-SE.  
 Cuiabá-MT, 09 de Fevereiro de 2024.  
 Alan Resende Porto  
 Secretário de Estado de Educação

Protocolo 1541284

O(A) Secretário de Estado de Educação no uso de suas atribuições que lhes são conferidas por lei,

Resolve: AUTORIZAR - SEDUC

Objeto: CONTRATAÇÃO TEMPORARIA POR MOTIVO DE URGÊNCIA

CONTRATO/SEDUC/13463/2024 DE: 09/02/2024  
 Processo Nº: 1000004437412  
 Contratado:(285780/21) FERNANDA FRANCIELI DA  
 CONCEICAO;CPF:\*\*\*.174.312-\*\*-\*\*;Cargo/Função:(3506) CONTR.TEMP.  
 FUNCAO PROF. HABILITADO;Ref:B-001;CH: 06H  
 Hab.:LICENCIATURA PLENA EM MATEMATICA;Motivo:CONTRATO  
 POR TEMPO DETERMINADO DE ACORDO COM A L.C. 600/17;Un.  
 Adm:(172642) E E PROF ZENI VIEIRA;De:01/02/2024 a 13/12/2024

CONTRATO/SEDUC/13464/2024 DE: 09/02/2024  
 Processo Nº: 1000004416173  
 Contratado:(286038/3) RAYRA SANY DIAS  
 CORREA;CPF:\*\*\*.022.419-\*\*-\*\*;Cargo/Função:(3506) CONTR.TEMP.  
 FUNCAO PROF. HABILITADO;Ref:B-001;CH: 19H  
 Hab.:LICENCIATURA PLENA EM ARTE;Motivo:CONTRATO POR  
 TEMPO DETERMINADO DE ACORDO COM A L.C. 600/17;Un.  
 Adm:(049549) E E SAO MIGUEL;De:01/02/2024 a 13/12/2024

PUBLICADA, REGISTRADA, CUMpra-SE.  
 Cuiabá-MT, 09 de Fevereiro de 2024.  
 Alan Resende Porto  
 Secretário de Estado de Educação

Protocolo 1541285

O(A) Secretário de Estado de Educação no uso de suas atribuições que lhes são conferidas por lei,

Resolve: CANCELAR - SEDUC

Objeto: CONTRATAÇÃO TEMPORARIA POR MOTIVO DE URGÊNCIA

CONTRATO/SEDUC/13465/2024 DE: 09/02/2024  
 Processo Nº: 1000004413812  
 Contratado:(286275/22) SARITA RAQUEL NEIS  
 BUENO;CPF:\*\*\*.873.751-\*\*-\*\*;Cargo/Função:(3506) CONTR.TEMP.  
 FUNCAO PROF. HABILITADO;Ref:B-001;CH: 12H  
 Hab.:LICENCIATURA PLENA EM LETRAS/  
 PORTUGUES;Motivo:CONTRATO POR TEMPO DETERMINADO  
 DE ACORDO COM A L.C. 600/17;Un. Adm:(015350) E E SERRA  
 AZUL;De:22/01/2024 a 13/12/2024

PUBLICADA, REGISTRADA, CUMpra-SE.  
 Cuiabá-MT, 09 de Fevereiro de 2024.  
 Alan Resende Porto  
 Secretário de Estado de Educação

Protocolo 1541286

O(A) Secretário de Estado de Educação no uso de suas atribuições que lhes são conferidas por lei,

Resolve: AUTORIZAR - SEDUC

Objeto: CONTRATAÇÃO TEMPORARIA POR MOTIVO DE URGÊNCIA

CONTRATO/SEDUC/13466/2024 DE: 09/02/2024  
 Processo Nº: 1000004437337  
 Contratado:(286756/14) JULIANA DE OLIVEIRA  
 SILVA;CPF:\*\*\*.218.115-\*\*-\*\*;Cargo/Função:(3506) CONTR.TEMP.  
 FUNCAO PROF. HABILITADO;Ref:B-001;CH: 02H  
 Hab.:LICENCIATURA PLENA EM MATEMATICA;Motivo:CONTRATO  
 POR TEMPO DETERMINADO DE ACORDO COM A L.C.  
 600/17;Un. Adm:(013838) E E ALEXANDRE GOMES SILVA  
 CHAVES;De:01/02/2024 a 01/07/2024

CONTRATO/SEDUC/13467/2024 DE: 09/02/2024  
 Processo Nº: 1000004438823  
 Contratado:(287483/23) CINTHIA DO SOCORRO LOPES DOS  
 SANTOS;CPF:\*\*\*.919.402-\*\*-\*\*;Cargo/Função:(3506) CONTR.TEMP.  
 FUNCAO PROF. HABILITADO;Ref:B-001;CH: 06H  
 Hab.:LICENCIATURA PLENA EM BIOLOGIA;Motivo:CONTRATO  
 POR TEMPO DETERMINADO DE ACORDO COM A L.C. 600/17;Un.  
 Adm:(038512) E E ANGELO NADIN;De:01/02/2024 a 13/12/2024

CONTRATO/SEDUC/13468/2024 DE: 09/02/2024  
 Processo Nº: 1000004440255  
 Contratado:(289084/9) SALETE DE FREITAS;CPF:\*\*\*.205.552-\*\*-\*\*;Cargo/  
 Função:(3506) CONTR.TEMP.FUNCAO PROF.  
 HABILITADO;Ref:B-001;CH: 06H  
 Hab.:LICENCIATURA PLENA EM LETRAS/  
 PORTUGUES;Motivo:CONTRATO POR TEMPO DETERMINADO  
 DE ACORDO COM A L.C. 600/17;Un. Adm:(194522) ESCOLA EST  
 CARLOS DRUMMOND DE ANDRADE;De:01/02/2024 a 13/12/2024

PUBLICADA, REGISTRADA, CUMpra-SE.  
 Cuiabá-MT, 09 de Fevereiro de 2024.  
 Alan Resende Porto  
 Secretário de Estado de Educação

Protocolo 1541287

O(A) Secretário de Estado de Educação no uso de suas atribuições que lhes são conferidas por lei,

Resolve: CANCELAR - SEDUC

Objeto: CONTRATAÇÃO TEMPORARIA POR MOTIVO DE URGÊNCIA

CONTRATO/SEDUC/13469/2024 DE: 09/02/2024  
 Processo Nº: 1000004410752  
 Contratado:(289146/31) ADRIANA FEITOSA BENICIO DA  
 CRUZ;CPF:\*\*\*.379.612-\*\*-\*\*;Cargo/Função:(3506) CONTR.TEMP.FUNCAO  
 PROF. HABILITADO;Ref:B-001;CH: 24H  
 Hab.:LICENCIATURA PLENA EM LETRAS/PORTUGUES/  
 INGLÊS;Motivo:CONTRATO POR TEMPO DETERMINADO  
 DE ACORDO COM A L.C. 600/17;Un. Adm:(014885) E E SAO  
 FRANCISCO;De:22/01/2024 a 13/12/2024

PUBLICADA, REGISTRADA, CUMpra-SE.  
 Cuiabá-MT, 09 de Fevereiro de 2024.  
 Alan Resende Porto  
 Secretário de Estado de Educação

Protocolo 1541288

O(A) Secretário de Estado de Educação no uso de suas atribuições que lhes são conferidas por lei,

Resolve: AUTORIZAR - SEDUC  
Objeto: CONTRATAÇÃO TEMPORARIA POR MOTIVO DE URGÊNCIA

CONTRATO/SEDUC/13470/2024 DE: 09/02/2024  
Processo Nº: 1000004443941  
Contratado:(289369/17) CLAUDIO LUIS SANTOS DE CAMPOS;CPF:\*\*\*.933.815-\*\*-\*\*;;Cargo/Função:(3506) CONTR.TEMP. FUNCAO PROF. HABILITADO;Ref:B-001;CH: 04H  
Hab.:LICENCIATURA PLENA EM EDUCAÇÃO  
FISICA;Motivo:CONTRATO POR TEMPO DETERMINADO DE ACORDO COM A L.C. 600/17;Un. Adm:(012394) E E JOSE DE BARROS MACIEL;De:02/02/2024 a 13/12/2024

CONTRATO/SEDUC/13471/2024 DE: 09/02/2024  
Processo Nº: 1000004436892  
Contratado:(289650/16) LEANDRO DIAS DA SILVA;CPF:\*\*\*.254.013-\*\*-\*\*;;Cargo/Função:(3506) CONTR.TEMP. FUNCAO PROF. HABILITADO;Ref:B-001;CH: 07H  
Hab.:LICENCIATURA PLENA EM HISTÓRIA;Motivo:CONTRATO POR TEMPO DETERMINADO DE ACORDO COM A L.C. 600/17;Un. Adm:(184586) E E MANOEL DE BARROS;De:01/02/2024 a 13/12/2024

CONTRATO/SEDUC/13472/2024 DE: 09/02/2024  
Processo Nº: 1000004436447  
Contratado:(289760/30) ELICE KELLY FARIAS GARCIA;CPF:\*\*\*.991.617-\*\*-\*\*;;Cargo/Função:(3506) CONTR.TEMP. FUNCAO PROF. HABILITADO;Ref:B-001;CH: 03H  
Hab.:LICENCIATURA PLENA EM MATEMATICA;Motivo:CONTRATO POR TEMPO DETERMINADO DE ACORDO COM A L.C. 600/17;Un. Adm:(013358) E E NOSSA SENHORA DO PERPETUO SOCORRO;De:01/02/2024 a 01/07/2024

PUBLICADA, REGISTRADA, CUMPRASE.  
Cuiabá-MT, 09 de Fevereiro de 2024.  
Alan Resende Porto  
Secretário de Estado de Educação

Protocolo 1541289

O(A) Secretário de Estado de Educação no uso de suas atribuições que lhes são conferidas por lei,

Resolve: CANCELAR - SEDUC  
Objeto: CONTRATAÇÃO TEMPORARIA POR MOTIVO DE URGÊNCIA

CONTRATO/SEDUC/13473/2024 DE: 09/02/2024  
Processo Nº: 1000004433335  
Contratado:(291424/20) GEISIELE DE SOUZA FRANCISCO;CPF:\*\*\*.706.611-\*\*-\*\*;;Cargo/Função:(3506) CONTR.TEMP. FUNCAO PROF. HABILITADO;Ref:B-001;CH: 24H  
Hab.:LICENCIATURA PLENA EM EDUCAÇÃO  
FISICA;Motivo:GESTANTE;Un. Adm:(012149) E E MANOEL GOMES;De:22/01/2024 a 13/12/2024

PUBLICADA, REGISTRADA, CUMPRASE.  
Cuiabá-MT, 09 de Fevereiro de 2024.  
Alan Resende Porto  
Secretário de Estado de Educação

Protocolo 1541290

O(A) Secretário de Estado de Educação no uso de suas atribuições que lhes são conferidas por lei,

Resolve: AUTORIZAR - SEDUC  
Objeto: CONTRATAÇÃO TEMPORARIA POR MOTIVO DE URGÊNCIA

CONTRATO/SEDUC/13474/2024 DE: 09/02/2024  
Processo Nº: 1000004445976  
Contratado:(291553/23) NAYARA CAROLINE ANDERLE;CPF:\*\*\*.415.310-\*\*-\*\*;;Cargo/Função:(3506) CONTR.TEMP. FUNCAO PROF. HABILITADO;Ref:B-001;CH: 12H  
Hab.:LICENCIATURA PLENA EM LETRAS/  
PORTUGUES;Motivo:CONTRATO POR TEMPO DETERMINADO DE ACORDO COM A L.C. 600/17;Un. Adm:(013374) E E MANOEL SOARES CAMPOS;De:01/02/2024 a 13/12/2024

CONTRATO/SEDUC/13475/2024 DE: 09/02/2024  
Processo Nº: 1000004440578  
Contratado:(291555/13) KARINE FERNANDA PAGLIOCO DE ALMEIDA KLEIN;CPF:\*\*\*.384.717-\*\*-\*\*;;Cargo/Função:(3506) CONTR.TEMP. FUNCAO PROF. HABILITADO;Ref:B-001;CH: 02H  
Hab.:LICENCIATURA PLENA EM MATEMATICA;Motivo:CONTRATO POR TEMPO DETERMINADO DE ACORDO COM A L.C. 600/17;Un. Adm:(013412) E E CEL ANTONIO PAES DE BARROS;De:01/02/2024 a 13/12/2024

CONTRATO/SEDUC/13476/2024 DE: 09/02/2024  
Processo Nº: 1000004441807  
Contratado:(291677/27) RALBENI CEZARIO DE MENEZES;CPF:\*\*\*.910.722-\*\*-\*\*;;Cargo/Função:(3506) CONTR.TEMP. FUNCAO PROF. HABILITADO;Ref:B-001;CH: 07H  
Hab.:LICENCIATURA PLENA EM FISICA;Motivo:CONTRATO POR TEMPO DETERMINADO DE ACORDO COM A L.C. 600/17;Un. Adm:(010766) E E PONCE DE ARRUDA;De:01/02/2024 a 13/12/2024

CONTRATO/SEDUC/13477/2024 DE: 09/02/2024  
Processo Nº: 1000004438729  
Contratado:(291702/5) ANA CRISTINA TONIAL RIBEIRO;CPF:\*\*\*.088.942-\*\*-\*\*;;Cargo/Função:(3506) CONTR.TEMP. FUNCAO PROF. HABILITADO;Ref:B-001;CH: 24H  
Hab.:LICENCIATURA PLENA EM PEDAGOGIA;Motivo:CONTRATO POR TEMPO DETERMINADO DE ACORDO COM A L.C. 600/17;Un. Adm:(010766) E E PONCE DE ARRUDA;De:01/02/2024 a 13/12/2024

CONTRATO/SEDUC/13478/2024 DE: 09/02/2024  
Processo Nº: 1000004434010  
Contratado:(291840/27) CAMILA WELTER;CPF:\*\*\*.484.010-\*\*-\*\*;;Cargo/Função:(3506) CONTR.TEMP.FUNCAO PROF. HABILITADO;Ref:B-001;CH: 12H  
Hab.:LICENCIATURA PLENA EM MATEMATICA;Motivo:CONTRATO POR TEMPO DETERMINADO DE ACORDO COM A L.C. 600/17;Un. Adm:(120936) E E ANDRE ANTONIO MAGGI;De:01/02/2024 a 13/12/2024

CONTRATO/SEDUC/13479/2024 DE: 09/02/2024  
Processo Nº: 1000004436738  
Contratado:(291897/18) ELIZANGELA EDENICE DA SILVA PEREIRA;CPF:\*\*\*.168.100-\*\*-\*\*;;Cargo/Função:(3506) CONTR.TEMP. FUNCAO PROF. HABILITADO;Ref:B-001;CH: 03H  
Hab.:LICENCIATURA PLENA EM LETRAS/  
PORTUGUES;Motivo:CONTRATO POR TEMPO DETERMINADO DE ACORDO COM A L.C. 600/17;Un. Adm:(192210) E E ARLETE MARIA CAPPELLARI;De:01/02/2024 a 13/12/2024

CONTRATO/SEDUC/13480/2024 DE: 09/02/2024  
Processo Nº: 1000004437008  
Contratado:(291898/8) JOSEANE DA COSTA GALVAO;CPF:\*\*\*.472.210-\*\*-\*\*;;Cargo/Função:(3506) CONTR.TEMP. FUNCAO PROF. HABILITADO;Ref:B-001;CH: 07H  
Hab.:LICENCIATURA PLENA EM EDUCAÇÃO  
FISICA;Motivo:CONTRATO POR TEMPO DETERMINADO DE ACORDO COM A L.C. 600/17;Un. Adm:(192210) E E ARLETE MARIA CAPPELLARI;De:01/02/2024 a 13/12/2024

CONTRATO/SEDUC/13481/2024 DE: 09/02/2024  
Processo Nº: 1000004437134  
Contratado:(292242/16) LIDIANA RODRIGUES SARDI;CPF:\*\*\*.269.311-\*\*-\*\*;;Cargo/Função:(3506) CONTR.TEMP. FUNCAO PROF. HABILITADO;Ref:B-001;CH: 11H  
Hab.:LICENCIATURA PLENA EM HISTÓRIA;Motivo:CONTRATO POR TEMPO DETERMINADO DE ACORDO COM A L.C. 600/17;Un. Adm:(173509) E E HENRIQUE JOSE TRINDADE;De:01/02/2024 a 13/12/2024

CONTRATO/SEDUC/13482/2024 DE: 09/02/2024  
Processo Nº: 1000004445287  
Contratado:(292428/23) EDNA LUCIA DE ARAUJO MACEDO;CPF:\*\*\*.875.444-\*\*-\*\*;;Cargo/Função:(3506) CONTR.TEMP. FUNCAO PROF. HABILITADO;Ref:B-001;CH: 12H  
Hab.:LICENCIATURA PLENA EM MATEMATICA;Motivo:CONTRATO POR TEMPO DETERMINADO DE ACORDO COM A L.C. 600/17;Un. Adm:(184586) E E MANOEL DE BARROS;De:01/02/2024 a 13/12/2024



**CONTRATO/SEDUC/13483/2024** DE: 09/02/2024  
 Processo Nº: 1000004444380  
 Contratado:(292958/17) JOSE JEFERSON SILVA SANTOS;CPF:\*\*\*.347.752-\*\*;Cargo/Função:(3506) CONTR.TEMP.FUNCAO PROF. HABILITADO;Ref:B-001;CH: 01H  
 Hab.:LICENCIATURA PLENA EM GEOGRAFIA;Motivo:CONTRATO POR TEMPO DETERMINADO DE ACORDO COM A L.C. 600/17;Un. Adm:(011959) E E GONCALO BOTELHO DE CAMPOS;De:05/02/2024 a 13/12/2024

**CONTRATO/SEDUC/13484/2024** DE: 09/02/2024  
 Processo Nº: 1000004444468  
 Contratado:(292992/41) THALYTA SUELLEN NINA DA SILVA AGUIAR;CPF:\*\*\*.018.216-\*\*;Cargo/Função:(3506) CONTR.TEMP.FUNCAO PROF. HABILITADO;Ref:B-001;CH: 03H  
 Hab.:LICENCIATURA PLENA EM QUIMICA;Motivo:CONTRATO POR TEMPO DETERMINADO DE ACORDO COM A L.C. 600/17;Un. Adm:(015547) E E DOM BOSCO;De:01/02/2024 a 13/12/2024

**PUBLICADA, REGISTRADA, CUMPRASE.**  
 Cuiabá-MT, 09 de Fevereiro de 2024.  
 Alan Resende Porto  
 Secretário de Estado de Educação

Protocolo 1541291

O(A) Secretário de Estado de Educação no uso de suas atribuições que lhes são conferidas por lei,

Resolve: CANCELAR - SEDUC  
 Objeto: CONTRATAÇÃO TEMPORARIA POR MOTIVO DE URGÊNCIA

**CONTRATO/SEDUC/13485/2024** DE: 09/02/2024  
 Processo Nº: 1000004418497  
 Contratado:(293068/8) ERIKA DE LIMA PESSOA;CPF:\*\*\*.800.614-\*\*;Cargo/Função:(3476) APOIO ADM. EDUCACIONAL-ELEMENTAR;Ref:A-001;CH: 30H  
 Hab.:ENSINO FUNDAMENTAL COMPLETO;Motivo:CONTRATO POR TEMPO DETERMINADO DE ACORDO COM A L.C. 600/17;Un. Adm:(014869) E E PREF ARTHUR RAMOS;De:22/01/2024 a 13/12/2024

**PUBLICADA, REGISTRADA, CUMPRASE.**  
 Cuiabá-MT, 09 de Fevereiro de 2024.  
 Alan Resende Porto  
 Secretário de Estado de Educação

Protocolo 1541292

O(A) Secretário de Estado de Educação no uso de suas atribuições que lhes são conferidas por lei,

Resolve: AUTORIZAR - SEDUC  
 Objeto: CONTRATAÇÃO TEMPORARIA POR MOTIVO DE URGÊNCIA

**CONTRATO/SEDUC/13486/2024** DE: 09/02/2024  
 Processo Nº: 1000004441256  
 Contratado:(293592/11) JOSECLEIA SILVA MORAES;CPF:\*\*\*.647.719-\*\*;Cargo/Função:(3506) CONTR.TEMP.FUNCAO PROF. HABILITADO;Ref:B-001;CH: 24H  
 Hab.:LICENCIATURA PLENA EM MATEMATICA;Motivo:CONTRATO POR TEMPO DETERMINADO DE ACORDO COM A L.C. 600/17;Un. Adm:(012700) E E EUCARIS NUNES DA CUNHA MORAES;De:02/02/2024 a 13/12/2024

**CONTRATO/SEDUC/13487/2024** DE: 09/02/2024  
 Processo Nº: 1000004443991  
 Contratado:(293773/6) LIA REUBE TSIRUWEWE;CPF:\*\*\*.219.416-\*\*;Cargo/Função:(3476) APOIO ADM. EDUCACIONAL-ELEMENTAR;Ref:A-001;CH: 30H  
 Hab.:ENSINO MEDIO;Motivo:CONTRATO POR TEMPO DETERMINADO DE ACORDO COM A L.C. 600/17;Un. Adm:(148130) E E INDIGENA MARIMBU;De:01/02/2024 a 13/12/2024

**CONTRATO/SEDUC/13488/2024** DE: 09/02/2024  
 Processo Nº: 1000004415447  
 Contratado:(293807/6) SERGIO FASSICOLO;CPF:\*\*\*.885.109-\*\*;Cargo/Função:(3476) APOIO ADM. EDUCACIONAL-ELEMENTAR;Ref:A-001;CH: 30H  
 Hab.:ENSINO FUNDAMENTAL COMPLETO;Motivo:CONTRATO POR TEMPO DETERMINADO DE ACORDO COM A L.C. 600/17;Un. Adm:(013803) E E APOLONIO BOURET DE MELO;De:01/02/2024 a 13/12/2024

**CONTRATO/SEDUC/13489/2024** DE: 09/02/2024  
 Processo Nº: 1000004438403  
 Contratado:(294368/13) APARECIDA RIBEIRO FERREIRA RAMOS;CPF:\*\*\*.211.611-\*\*;Cargo/Função:(3506) CONTR.TEMP.FUNCAO PROF. HABILITADO;Ref:B-001;CH: 06H  
 Hab.:LICENCIATURA PLENA EM MATEMATICA;Motivo:CONTRATO POR TEMPO DETERMINADO DE ACORDO COM A L.C. 600/17;Un. Adm:(173770) E E JORGE AMADO;De:01/02/2024 a 13/12/2024

**CONTRATO/SEDUC/13490/2024** DE: 09/02/2024  
 Processo Nº: 1000004434086  
 Contratado:(295281/19) VICTOR HUGO DOS SANTOS SILVA;CPF:\*\*\*.463.410-\*\*;Cargo/Função:(3506) CONTR.TEMP.FUNCAO PROF. HABILITADO;Ref:B-001;CH: 06H  
 Hab.:LICENCIATURA PLENA EM FISICA;Motivo:CONTRATO POR TEMPO DETERMINADO DE ACORDO COM A L.C. 600/17;Un. Adm:(013285) E E SAO VICENTE DE PAULA;De:01/02/2024 a 13/12/2024

**PUBLICADA, REGISTRADA, CUMPRASE.**  
 Cuiabá-MT, 09 de Fevereiro de 2024.  
 Alan Resende Porto  
 Secretário de Estado de Educação

Protocolo 1541293

O(A) Secretário de Estado de Educação no uso de suas atribuições que lhes são conferidas por lei,

Resolve: CANCELAR - SEDUC  
 Objeto: CONTRATAÇÃO TEMPORARIA POR MOTIVO DE URGÊNCIA

**CONTRATO/SEDUC/13491/2024** DE: 09/02/2024  
 Processo Nº: 1000004430315  
 Contratado:(295945/25) IVANILDA ARSENIO DOS REIS;CPF:\*\*\*.961.216-\*\*;Cargo/Função:(3506) CONTR.TEMP.FUNCAO PROF. HABILITADO;Ref:B-001;CH: 24H  
 Hab.:LICENCIATURA PLENA EM SOCIOLOGIA;Motivo:CONTRATO POR TEMPO DETERMINADO DE ACORDO COM A L.C. 600/17;Un. Adm:(016470) E E DOM BOSCO;De:22/01/2024 a 13/12/2024

**PUBLICADA, REGISTRADA, CUMPRASE.**  
 Cuiabá-MT, 09 de Fevereiro de 2024.  
 Alan Resende Porto  
 Secretário de Estado de Educação

Protocolo 1541294

O(A) Secretário de Estado de Educação no uso de suas atribuições que lhes são conferidas por lei,

Resolve: AUTORIZAR - SEDUC  
 Objeto: CONTRATAÇÃO TEMPORARIA POR MOTIVO DE URGÊNCIA

**CONTRATO/SEDUC/13492/2024** DE: 09/02/2024  
 Processo Nº: 1000004433565  
 Contratado:(296336/18) DOMINIQUE JUNIOR VAIS;CPF:\*\*\*.612.916-\*\*;Cargo/Função:(3506) CONTR.TEMP.FUNCAO PROF. HABILITADO;Ref:B-001;CH: 10H  
 Hab.:LICENCIATURA PLENA EM MATEMATICA;Motivo:CONTRATO POR TEMPO DETERMINADO DE ACORDO COM A L.C. 600/17;Un. Adm:(148113) E E CREMILDA DE OLIVEIRA VIANA;De:01/02/2024 a 13/12/2024

**PUBLICADA, REGISTRADA, CUMPRASE.**  
 Cuiabá-MT, 09 de Fevereiro de 2024.  
 Alan Resende Porto  
 Secretário de Estado de Educação

Protocolo 1541295

O(A) Secretário de Estado de Educação no uso de suas atribuições que lhes são conferidas por lei,

Resolve: CANCELAR - SEDUC  
Objeto: CONTRATAÇÃO TEMPORARIA POR MOTIVO DE URGÊNCIA

CONTRATO/SEDUC/13493/2024 DE: 09/02/2024  
Processo Nº: 1000004424128  
Contratado:(296877/5) KELVIN ANIBAL BERTOLINI DOS SANTOS;CPF:\*\*\*.961.716-\*\*-\*\*;;Cargo/Função:(3476) APOIO ADM. EDUCACIONAL-ELEMENTAR;Ref:A-001;CH: 30H  
Hab.:ENSINO FUNDAMENTAL COMPLETO;Motivo:CONTRATO POR TEMPO DETERMINADO DE ACORDO COM A L.C. 600/17;Un. Adm:(065587) E E IVALDINO FRANCIO;De:22/01/2024 a 13/12/2024

PUBLICADA, REGISTRADA, CUMpra-SE.  
Cuiabá-MT, 09 de Fevereiro de 2024.  
Alan Resende Porto  
Secretário de Estado de Educação

Protocolo 1541296

O(A) Secretário de Estado de Educação no uso de suas atribuições que lhes são conferidas por lei,

Resolve: AUTORIZAR - SEDUC  
Objeto: CONTRATAÇÃO TEMPORARIA POR MOTIVO DE URGÊNCIA

CONTRATO/SEDUC/13494/2024 DE: 09/02/2024  
Processo Nº: 1000004436740  
Contratado:(297310/14) ALISSON JUNIOR JACOBUCY;CPF:\*\*\*.870.419-\*\*-\*\*;;Cargo/Função:(3506) CONTR.TEMP. FUNCAO PROF. HABILITADO;Ref:B-001;CH: 24H  
Hab.:LICENCIATURA PLENA EM LETRAS/ PORTUGUES;Motivo:CONTRATO POR TEMPO DETERMINADO DE ACORDO COM A L.C. 600/17;Un. Adm:(013285) E E SAO VICENTE DE PAULA;De:01/02/2024 a 13/12/2024

CONTRATO/SEDUC/13495/2024 DE: 09/02/2024  
Processo Nº: 1000004434009  
Contratado:(297387/20) CAROLINE RUTKAUSKIS DE SIQUEIRA;CPF:\*\*\*.502.817-\*\*-\*\*;;Cargo/Função:(3506) CONTR.TEMP. FUNCAO PROF. HABILITADO;Ref:B-001;CH: 06H  
Hab.:LICENCIATURA PLENA EM MATEMATICA;Motivo:CONTRATO POR TEMPO DETERMINADO DE ACORDO COM A L.C. 600/17;Un. Adm:(120936) E E ANDRE ANTONIO MAGGI;De:01/02/2024 a 13/12/2024

PUBLICADA, REGISTRADA, CUMpra-SE.  
Cuiabá-MT, 09 de Fevereiro de 2024.  
Alan Resende Porto  
Secretário de Estado de Educação

Protocolo 1541297

O(A) Secretário de Estado de Educação no uso de suas atribuições que lhes são conferidas por lei,

Resolve: CANCELAR - SEDUC  
Objeto: CONTRATAÇÃO TEMPORARIA POR MOTIVO DE URGÊNCIA

CONTRATO/SEDUC/13496/2024 DE: 09/02/2024  
Processo Nº: 1000004415242  
Contratado:(297411/4) SHEILA ROSALVES FERNANDES;CPF:\*\*\*.709.001-\*\*-\*\*;;Cargo/Função:(3506) CONTR.TEMP. FUNCAO PROF. HABILITADO;Ref:B-001;CH: 10H  
Hab.:LICENCIATURA PLENA EM GEOGRAFIA;Motivo:CONTRATO POR TEMPO DETERMINADO DE ACORDO COM A L.C. 600/17;Un. Adm:(013021) E E CARLOS IRIGARAY FILHO;De:22/01/2024 a 13/12/2024

PUBLICADA, REGISTRADA, CUMpra-SE.  
Cuiabá-MT, 09 de Fevereiro de 2024.  
Alan Resende Porto  
Secretário de Estado de Educação

Protocolo 1541298

O(A) Secretário de Estado de Educação no uso de suas atribuições que lhes são conferidas por lei,

Resolve: AUTORIZAR - SEDUC  
Objeto: CONTRATAÇÃO TEMPORARIA POR MOTIVO DE URGÊNCIA

CONTRATO/SEDUC/13497/2024 DE: 09/02/2024  
Processo Nº: 1000004439959  
Contratado:(297456/23) MARILIZE DA SILVA PORTO;CPF:\*\*\*.593.550-\*\*-\*\*;;Cargo/Função:(3506) CONTR.TEMP. FUNCAO PROF. HABILITADO;Ref:B-001;CH: 01H  
Hab.:LICENCIATURA PLENA EM HISTÓRIA;Motivo:CONTRATO POR TEMPO DETERMINADO DE ACORDO COM A L.C. 600/17;Un. Adm:(194905) EE MIL TIRADENTES CEL CELSO H SOUZA BARBOSA;De:02/02/2024 a 13/12/2024

CONTRATO/SEDUC/13498/2024 DE: 09/02/2024  
Processo Nº: 1000004437713  
Contratado:(297509/22) ALINNE SOUSA LIMA;CPF:\*\*\*.414.836-\*\*-\*\*;;Cargo/Função:(3506) CONTR.TEMP.FUNCAO PROF. HABILITADO;Ref:B-001;CH: 06H  
Hab.:LICENCIATURA PLENA EM LETRAS/ PORTUGUES;Motivo:CONTRATO POR TEMPO DETERMINADO DE ACORDO COM A L.C. 600/17;Un. Adm:(120936) E E ANDRE ANTONIO MAGGI;De:01/02/2024 a 13/12/2024

CONTRATO/SEDUC/13499/2024 DE: 09/02/2024  
Processo Nº: 1000004440417  
Contratado:(297512/9) RODRIGO AZEVEDO DE SOUZA;CPF:\*\*\*.130.297-\*\*-\*\*;;Cargo/Função:(3506) CONTR.TEMP. FUNCAO PROF. HABILITADO;Ref:B-001;CH: 18H  
Hab.:LICENCIATURA PLENA EM EDUCAÇÃO FISICA;Motivo:CONTRATO POR TEMPO DETERMINADO DE ACORDO COM A L.C. 600/17;Un. Adm:(163554) E E RUI BARBOSA;De:02/02/2024 a 13/12/2024

CONTRATO/SEDUC/13500/2024 DE: 09/02/2024  
Processo Nº: 1000004454712  
Contratado:(297524/18) MARCOS CEZARIO MARINHO DE SOUZA;CPF:\*\*\*.211.642-\*\*-\*\*;;Cargo/Função:(3506) CONTR.TEMP. FUNCAO PROF. HABILITADO;Ref:B-001;CH: 07H  
Hab.:LICENCIATURA PLENA EM MATEMATICA;Motivo:CONTRATO POR TEMPO DETERMINADO DE ACORDO COM A L.C. 600/17;Un. Adm:(091448) E E PROF EDELI MANTOVANI;De:07/02/2024 a 13/12/2024

CONTRATO/SEDUC/13501/2024 DE: 09/02/2024  
Processo Nº: 1000004441340  
Contratado:(297659/35) ADELAIR MENDES CONCEICAO;CPF:\*\*\*.448.718-\*\*-\*\*;;Cargo/Função:(3506) CONTR.TEMP. FUNCAO PROF. HABILITADO;Ref:B-001;CH: 03H  
Hab.:LICENCIATURA PLENA EM CIENCIAS BIOLOGICAS;Motivo:CONTRATO POR TEMPO DETERMINADO DE ACORDO COM A L.C. 600/17;Un. Adm:(013412) E E CEL ANTONIO PAES DE BARROS;De:01/02/2024 a 13/12/2024

PUBLICADA, REGISTRADA, CUMpra-SE.  
Cuiabá-MT, 09 de Fevereiro de 2024.  
Alan Resende Porto  
Secretário de Estado de Educação

Protocolo 1541299

O(A) Secretário de Estado de Educação no uso de suas atribuições que lhes são conferidas por lei,

Resolve: CANCELAR - SEDUC  
Objeto: CONTRATAÇÃO TEMPORARIA POR MOTIVO DE URGÊNCIA

CONTRATO/SEDUC/13502/2024 DE: 09/02/2024  
Processo Nº: 1000004420501  
Contratado:(297930/3) DAYANE ROSA LEMES;CPF:\*\*\*.109.117-\*\*-\*\*;;Cargo/Função:(3476) APOIO ADM. EDUCACIONAL-ELEMENTAR;Ref:A-001;CH: 30H  
Hab.:ENSINO FUNDAMENTAL COMPLETO;Motivo:CONTRATO POR TEMPO DETERMINADO DE ACORDO COM A L.C. 600/17;Un. Adm:(015172) E E COUTO MAGALHAES;De:22/01/2024 a 13/12/2024

**CONTRATO/SEDUC/13503/2024** DE: 09/02/2024  
 Processo Nº: 1000004407847  
 Contratado:(298015/6) THAYS APARECIDA RAMOS;CPF:\*\*\*.921.216-\*\*-Carg/Função:(3468) TECNICO ADMINISTRATIVO EDUCACIONAL;Ref:A-001;CH: 30H Hab.:ENSINO MEDIO;Motivo:CONTRATO POR TEMPO DETERMINADO DE ACORDO COM A L.C. 600/17;Un. Adm:(015792) E E DOM AQUINO CORREA;De:02/01/2024 a 31/01/2024

**PUBLICADA, REGISTRADA, CUMpra-SE.**  
 Cuiabá-MT, 09 de Fevereiro de 2024.  
 Alan Resende Porto  
 Secretário de Estado de Educação

Protocolo 1541300

O(A) Secretário de Estado de Educação no uso de suas atribuições que lhes são conferidas por lei,

Resolve: AUTORIZAR - SEDUC  
 Objeto: CONTRATAÇÃO TEMPORARIA POR MOTIVO DE URGÊNCIA

**CONTRATO/SEDUC/13504/2024** DE: 09/02/2024  
 Processo Nº: 1000004435856  
 Contratado:(298361/5) MEIRE PEREA TSEMIRIHU;CPF:\*\*\*.662.410-\*\*-Carg/Função:(3506) CONTR.TEMP. FUNCAO PROF. HABILITADO;Ref:A-001;CH: 40H Hab.:MAGISTÉRIO;Motivo:CONTRATO POR TEMPO DETERMINADO DE ACORDO COM A L.C. 600/17;Un. Adm:(192643) E E INDIGENA CONSTANTINO TSEREROWE;De:02/01/2024 a 31/12/2024

**PUBLICADA, REGISTRADA, CUMpra-SE.**  
 Cuiabá-MT, 09 de Fevereiro de 2024.  
 Alan Resende Porto  
 Secretário de Estado de Educação

Protocolo 1541301

O(A) Secretário de Estado de Educação no uso de suas atribuições que lhes são conferidas por lei,

Resolve: CANCELAR - SEDUC  
 Objeto: CONTRATAÇÃO TEMPORARIA POR MOTIVO DE URGÊNCIA

**CONTRATO/SEDUC/13506/2024** DE: 09/02/2024  
 Processo Nº: 1000004430795  
 Contratado:(299861/16) MARCELO DA SILVA;CPF:\*\*\*.041.155-\*\*-Carg/Função:(3506) CONTR.TEMP. FUNCAO PROF. HABILITADO;Ref:B-001;CH: 14H Hab.:LICENCIATURA PLENA EM GEOGRAFIA;Motivo:CONTRATO POR TEMPO DETERMINADO DE ACORDO COM A L.C. 600/17;Un. Adm:(013455) E E PALMITAL;De:25/01/2024 a 13/12/2024

**PUBLICADA, REGISTRADA, CUMpra-SE.**  
 Cuiabá-MT, 09 de Fevereiro de 2024.  
 Alan Resende Porto  
 Secretário de Estado de Educação

Protocolo 1541302

O(A) Secretário de Estado de Educação no uso de suas atribuições que lhes são conferidas por lei,

Resolve: AUTORIZAR - SEDUC  
 Objeto: CONTRATAÇÃO TEMPORARIA POR MOTIVO DE URGÊNCIA

**CONTRATO/SEDUC/13507/2024** DE: 09/02/2024  
 Processo Nº: 1000004444290  
 Contratado:(299861/17) MARCELO DA SILVA;CPF:\*\*\*.041.155-\*\*-Carg/Função:(3506) CONTR.TEMP. FUNCAO PROF. HABILITADO;Ref:B-001;CH: 12H Hab.:LICENCIATURA PLENA EM GEOGRAFIA;Motivo:CONTRATO POR TEMPO DETERMINADO DE ACORDO COM A L.C. 600/17;Un. Adm:(013455) E E PALMITAL;De:01/02/2024 a 13/12/2024

**PUBLICADA, REGISTRADA, CUMpra-SE.**  
 Cuiabá-MT, 09 de Fevereiro de 2024.  
 Alan Resende Porto  
 Secretário de Estado de Educação

Protocolo 1541303

O(A) Secretário de Estado de Educação no uso de suas atribuições que lhes são conferidas por lei,

Resolve: CANCELAR - SEDUC  
 Objeto: CONTRATAÇÃO TEMPORARIA POR MOTIVO DE URGÊNCIA

**CONTRATO/SEDUC/13508/2024** DE: 09/02/2024  
 Processo Nº: 1000004432067  
 Contratado:(300026/12) ARILSON RODRIGUES MIRANDA;CPF:\*\*\*.954.323-\*\*-Carg/Função:(3506) CONTR.TEMP. FUNCAO PROF. HABILITADO;Ref:B-001;CH: 03H Hab.:LICENCIATURA PLENA EM FILOSOFIA;Motivo:CONTRATO POR TEMPO DETERMINADO DE ACORDO COM A L.C. 600/17;Un. Adm:(173576) E E GOV DANTE MARTINS DE OLIVEIRA;De:26/01/2024 a 13/12/2024

**PUBLICADA, REGISTRADA, CUMpra-SE.**  
 Cuiabá-MT, 09 de Fevereiro de 2024.  
 Alan Resende Porto  
 Secretário de Estado de Educação

Protocolo 1541304

O(A) Secretário de Estado de Educação no uso de suas atribuições que lhes são conferidas por lei,

Resolve: AUTORIZAR - SEDUC  
 Objeto: CONTRATAÇÃO TEMPORARIA POR MOTIVO DE URGÊNCIA

**CONTRATO/SEDUC/13509/2024** DE: 09/02/2024  
 Processo Nº: 1000004436835  
 Contratado:(300650/9) LETHICIA SILVA ZAMBRA;CPF:\*\*\*.235.514-\*\*-Carg/Função:(3506) CONTR.TEMP. FUNCAO PROF. HABILITADO;Ref:B-001;CH: 02H Hab.:LICENCIATURA PLENA EM GEOGRAFIA;Motivo:CONTRATO POR TEMPO DETERMINADO DE ACORDO COM A L.C. 600/17;Un. Adm:(156434) E E JOSE DOMINGOS FRAGA;De:01/02/2024 a 13/12/2024

**CONTRATO/SEDUC/13510/2024** DE: 09/02/2024  
 Processo Nº: 1000004436933  
 Contratado:(302964/25) JESSICA LUNA DE CARVALHO ROSSETO;CPF:\*\*\*.376.811-\*\*-Carg/Função:(3506) CONTR.TEMP. FUNCAO PROF. HABILITADO;Ref:B-001;CH: 02H Hab.:LICENCIATURA PLENA EM HISTÓRIA;Motivo:CONTRATO POR TEMPO DETERMINADO DE ACORDO COM A L.C. 600/17;Un. Adm:(064149) E E PAULO FREIRE;De:01/02/2024 a 13/12/2024

**CONTRATO/SEDUC/13511/2024** DE: 09/02/2024  
 Processo Nº: 1000004434162  
 Contratado:(303102/17) PEDRO VERGILIO DE SA;CPF:\*\*\*.572.004-\*\*-Carg/Função:(3506) CONTR.TEMP.FUNCAO PROF. HABILITADO;Ref:B-001;CH: 02H Hab.:LICENCIATURA PLENA EM HISTÓRIA;Motivo:CONTRATO POR TEMPO DETERMINADO DE ACORDO COM A L.C. 600/17;Un. Adm:(016543) E E CANDIDO PORTINARI;De:01/02/2024 a 13/12/2024

**CONTRATO/SEDUC/13512/2024** DE: 09/02/2024  
 Processo Nº: 1000004433020  
 Contratado:(303117/19) DIONILSE TEREZA SCHMITZ RODRIGUES DOS SANTOS;CPF:\*\*\*.544.694-\*\*-Carg/Função:(3506) CONTR.TEMP. FUNCAO PROF. HABILITADO;Ref:B-001;CH: 14H Hab.:LICENCIATURA PLENA EM FISICA;Motivo:CONTRATO POR TEMPO DETERMINADO DE ACORDO COM A L.C. 600/17;Un. Adm:(148113) E E CREMILDA DE OLIVEIRA VIANA;De:01/02/2024 a 13/12/2024

**PUBLICADA, REGISTRADA, CUMpra-SE.**  
 Cuiabá-MT, 09 de Fevereiro de 2024.  
 Alan Resende Porto  
 Secretário de Estado de Educação

Protocolo 1541305



O(A) Secretário de Estado de Educação no uso de suas atribuições que lhes são conferidas por lei,

Resolve: CANCELAR - SEDUC  
Objeto: CONTRATAÇÃO TEMPORARIA POR MOTIVO DE URGÊNCIA

CONTRATO/SEDUC/13513/2024 DE: 09/02/2024  
Processo Nº: 1000004436321  
Contratado:(303187/8) EDIVALDO RIBEIRO DA ROCHA;CPF:\*\*\*.381.956-\*\*-Cargos/Função:(3506) CONTR.TEMP. FUNCAO PROF. HABILITADO;Ref:B-001;CH: 13H Hab.:LICENCIATURA PLENA EM HISTORIA;Motivo:CONTRATO POR TEMPO DETERMINADO DE ACORDO COM A L.C. 600/17;Un. Adm:(015610) E E LUDOVICO DA RIVA NETO;De:01/02/2024 a 13/12/2024

CONTRATO/SEDUC/13514/2024 DE: 09/02/2024  
Processo Nº: 1000004426645  
Contratado:(303220/13) SANGELA GABRIELA GARCIA DA SILVA;CPF:\*\*\*.064.316-\*\*-Cargos/Função:(3506) CONTR.TEMP. FUNCAO PROF. HABILITADO;Ref:B-001;CH: 01H Hab.:LICENCIATURA PLENA EM ARTE;Motivo:CONTRATO POR TEMPO DETERMINADO DE ACORDO COM A L.C. 600/17;Un. Adm:(011371) E E SEN FILINTO MULLER;De:22/01/2024 a 13/12/2024

PUBLICADA, REGISTRADA, CUMPRÁ-SE.  
Cuiabá-MT, 09 de Fevereiro de 2024.  
Alan Resende Porto  
Secretário de Estado de Educação

Protocolo 1541306

O(A) Secretário de Estado de Educação no uso de suas atribuições que lhes são conferidas por lei,

Resolve: AUTORIZAR - SEDUC  
Objeto: CONTRATAÇÃO TEMPORARIA POR MOTIVO DE URGÊNCIA

CONTRATO/SEDUC/13515/2024 DE: 09/02/2024  
Processo Nº: 1000004434216  
Contratado:(303283/12) DAISY CRISTINA BANDEIRA HOMA;CPF:\*\*\*.903.691-\*\*-Cargos/Função:(3506) CONTR.TEMP. FUNCAO PROF. HABILITADO;Ref:B-001;CH: 09H Hab.:LICENCIATURA PLENA EM BIOLOGIA;Motivo:CONTRATO POR TEMPO DETERMINADO DE ACORDO COM A L.C. 600/17;Un. Adm:(192210) E E ARLETE MARIA CAPPELLARI;De:01/02/2024 a 13/12/2024

CONTRATO/SEDUC/13516/2024 DE: 09/02/2024  
Processo Nº: 1000004444318  
Contratado:(303452/11) JOSENEIA DA SILVA DO NASCIMENTO;CPF:\*\*\*.341.093-\*\*-Cargos/Função:(3506) CONTR.TEMP. FUNCAO PROF. HABILITADO;Ref:B-001;CH: 02H Hab.:LICENCIATURA PLENA EM HISTORIA;Motivo:CONTRATO POR TEMPO DETERMINADO DE ACORDO COM A L.C. 600/17;Un. Adm:(013269) E E OLIMPIO JOAO PISSINATI GUERRA;De:02/02/2024 a 13/12/2024

PUBLICADA, REGISTRADA, CUMPRÁ-SE.  
Cuiabá-MT, 09 de Fevereiro de 2024.  
Alan Resende Porto  
Secretário de Estado de Educação

Protocolo 1541307

O(A) Secretário de Estado de Educação no uso de suas atribuições que lhes são conferidas por lei,

Resolve: CANCELAR - SEDUC  
Objeto: CONTRATAÇÃO TEMPORARIA POR MOTIVO DE URGÊNCIA

CONTRATO/SEDUC/13517/2024 DE: 09/02/2024  
Processo Nº: 1000004417214  
Contratado:(303510/15) VINICIUS RODRIGUES MARTINIANO;CPF:\*\*\*.659.819-\*\*-Cargos/Função:(3506) CONTR.TEMP. FUNCAO PROF. HABILITADO;Ref:B-001;CH: 02H Hab.:LICENCIATURA PLENA EM GEOGRAFIA;Motivo:CONTRATO POR TEMPO DETERMINADO DE ACORDO COM A L.C. 600/17;Un. Adm:(012254) E E PROF ARLETE MARIA DA SILVA;De:22/01/2024 a 13/12/2024

PUBLICADA, REGISTRADA, CUMPRÁ-SE.  
Cuiabá-MT, 09 de Fevereiro de 2024.  
Alan Resende Porto  
Secretário de Estado de Educação

Protocolo 1541308

O(A) Secretário de Estado de Educação no uso de suas atribuições que lhes são conferidas por lei,

Resolve: AUTORIZAR - SEDUC  
Objeto: CONTRATAÇÃO TEMPORARIA POR MOTIVO DE URGÊNCIA

CONTRATO/SEDUC/13518/2024 DE: 09/02/2024  
Processo Nº: 1000004436556  
Contratado:(303713/22) MICHAEL MOACIR FAEDO DA SILVA;CPF:\*\*\*.829.111-\*\*-Cargos/Função:(3506) CONTR.TEMP. FUNCAO PROF. HABILITADO;Ref:B-001;CH: 02H Hab.:LICENCIATURA PLENA EM EDUCAÇÃO FISICA;Motivo:CONTRATO POR TEMPO DETERMINADO DE ACORDO COM A L.C. 600/17;Un. Adm:(038598) E E IGNACIO SCHEVINSKI FILHO;De:01/02/2024 a 13/12/2024

PUBLICADA, REGISTRADA, CUMPRÁ-SE.  
Cuiabá-MT, 09 de Fevereiro de 2024.  
Alan Resende Porto  
Secretário de Estado de Educação

Protocolo 1541309

O(A) Secretário de Estado de Educação no uso de suas atribuições que lhes são conferidas por lei,

Resolve: CANCELAR - SEDUC  
Objeto: CONTRATAÇÃO TEMPORARIA POR MOTIVO DE URGÊNCIA

CONTRATO/SEDUC/13519/2024 DE: 09/02/2024  
Processo Nº: 1000004408472  
Contratado:(303825/14) THAISA DE LUCIA GARCIA;CPF:\*\*\*.925.112-\*\*-Cargos/Função:(3506) CONTR.TEMP. FUNCAO PROF. HABILITADO;Ref:B-001;CH: 24H Hab.:LICENCIATURA PLENA EM MATEMATICA;Motivo:CONTRATO POR TEMPO DETERMINADO DE ACORDO COM A L.C. 600/17;Un. Adm:(197297) E E MIL TIRAD SOL PM ADRIANA M RAMOS;De:22/01/2024 a 13/12/2024

CONTRATO/SEDUC/13520/2024 DE: 09/02/2024  
Processo Nº: 1000004423662  
Contratado:(303850/14) CAMILA AMELIA DA COSTA;CPF:\*\*\*.050.141-\*\*-Cargos/Função:(3506) CONTR.TEMP. FUNCAO PROF. HABILITADO;Ref:B-001;CH: 04H Hab.:LICENCIATURA PLENA EM CIENCIAS BIOLOGICAS;Motivo:CONTRATO POR TEMPO DETERMINADO DE ACORDO COM A L.C. 600/17;Un. Adm:(011339) E E IR DIVA PIMENTEL;De:22/01/2024 a 13/12/2024

PUBLICADA, REGISTRADA, CUMPRÁ-SE.  
Cuiabá-MT, 09 de Fevereiro de 2024.  
Alan Resende Porto  
Secretário de Estado de Educação

Protocolo 1541310

O(A) Secretário de Estado de Educação no uso de suas atribuições que lhes são conferidas por lei,

Resolve: AUTORIZAR - SEDUC  
Objeto: CONTRATAÇÃO TEMPORARIA POR MOTIVO DE URGÊNCIA

CONTRATO/SEDUC/13521/2024 DE: 09/02/2024  
Processo Nº: 1000004446159  
Contratado:(304270/17) DIEGO DE SOUZA FREITAS;CPF:\*\*\*.363.810-\*\*-Cargos/Função:(3506) CONTR.TEMP. FUNCAO PROF. HABILITADO;Ref:B-001;CH: 03H Hab.:LICENCIATURA PLENA EM HISTÓRIA;Motivo:CONTRATO POR TEMPO DETERMINADO DE ACORDO COM A L.C. 600/17;Un. Adm:(091448) E E PROF EDELI MANTOVANI;De:05/02/2024 a 13/12/2024

CONTRATO/SEDUC/13522/2024 DE: 09/02/2024  
Processo Nº: 1000004441524  
Contratado:(304884/10) FABIANA OLIVEIRA LOPES;CPF:\*\*\*.393.716-\*\*-Cargos/Função:(3506) CONTR.TEMP. FUNCAO PROF. HABILITADO;Ref:B-001;CH: 07H Hab.:LICENCIATURA PLENA EM LETRAS/ PORTUGUES;Motivo:CONTRATO POR TEMPO DETERMINADO DE ACORDO COM A L.C. 600/17;Un. Adm:(012726) E E DOM FRANCISCO DE AQUINO CORREA;De:01/02/2024 a 01/07/2024

**CONTRATO/SEDUC/13523/2024** DE: 09/02/2024  
 Processo Nº: 1000004440309  
 Contratado:(305413/13) RAQUEL CRISTINA DOS SANTOS;CPF:\*\*\*.221.110-\*\*-\*\*;Cargo/Função:(3506) CONTR.TEMP. FUNCAO PROF. HABILITADO;Ref:B-001;CH: 06H  
 Hab.:LICENCIATURA PLENA EM LETRAS/ PORTUGUES;Motivo:CONTRATO POR TEMPO DETERMINADO DE ACORDO COM A L.C. 600/17;Un. Adm:(012130) E E MARIA LEITE MARCOSKI;De:01/02/2024 a 13/12/2024

**PUBLICADA, REGISTRADA, CUMpra-SE.**  
 Cuiabá-MT, 09 de Fevereiro de 2024.  
 Alan Resende Porto  
 Secretário de Estado de Educação

Protocolo 1541311

O(A) Secretário de Estado de Educação no uso de suas atribuições que lhes são conferidas por lei,

Resolve: CANCELAR - SEDUC  
 Objeto: CONTRATAÇÃO TEMPORARIA POR MOTIVO DE URGÊNCIA

**CONTRATO/SEDUC/13524/2024** DE: 09/02/2024  
 Processo Nº: 1000004414228  
 Contratado:(305651/14) AUDREA ANGELICA RUBIM LEITE;CPF:\*\*\*.697.341-\*\*-\*\*;Cargo/Função:(3506) CONTR.TEMP. FUNCAO PROF. HABILITADO;Ref:B-001;CH: 24H  
 Hab.:LICENCIATURA PLENA EM LETRAS/ PORTUGUES;Motivo:CONTRATO POR TEMPO DETERMINADO DE ACORDO COM A L.C. 600/17;Un. Adm:(012335) E E PROF MARIA MACEDO RODRIGUES;De:22/01/2024 a 13/12/2024

**PUBLICADA, REGISTRADA, CUMpra-SE.**  
 Cuiabá-MT, 09 de Fevereiro de 2024.  
 Alan Resende Porto  
 Secretário de Estado de Educação

Protocolo 1541312

O(A) Secretário de Estado de Educação no uso de suas atribuições que lhes são conferidas por lei,

Resolve: AUTORIZAR - SEDUC  
 Objeto: CONTRATAÇÃO TEMPORARIA POR MOTIVO DE URGÊNCIA

**CONTRATO/SEDUC/13525/2024** DE: 09/02/2024  
 Processo Nº: 1000004437741  
 Contratado:(305803/9) JOILSON BARBOSA DE ALMEIDA;CPF:\*\*\*.051.071-\*\*-\*\*;Cargo/Função:(3506) CONTR.TEMP. FUNCAO PROF. HABILITADO;Ref:B-001;CH: 02H  
 Hab.:LICENCIATURA PLENA EM QUIMICA;Motivo:CONTRATO POR TEMPO DETERMINADO DE ACORDO COM A L.C. 600/17;Un. Adm:(013889) E E DR ARNALDO ESTEVAO DE FIGUEIREDO;De:01/02/2024 a 13/12/2024

**CONTRATO/SEDUC/13526/2024** DE: 09/02/2024  
 Processo Nº: 1000004444410  
 Contratado:(306176/19) ELISANGELA FERREIRA DA SILVA SOUZA GOMES;CPF:\*\*\*.300.117-\*\*-\*\*;Cargo/Função:(3506) CONTR.TEMP. FUNCAO PROF. HABILITADO;Ref:B-001;CH: 01H  
 Hab.:LICENCIATURA PLENA EM LETRAS/PORTUGUES/ INGLÊS;Motivo:CONTRATO POR TEMPO DETERMINADO DE ACORDO COM A L.C. 600/17;Un. Adm:(124087) E E IVONE BORKWSKI DE LIMA;De:01/02/2024 a 01/07/2024

**CONTRATO/SEDUC/13527/2024** DE: 09/02/2024  
 Processo Nº: 1000004441336  
 Contratado:(306825/15) GLEICIELY DAIHARA SILVA;CPF:\*\*\*.549.112-\*\*-\*\*;Cargo/Função:(3506) CONTR.TEMP. FUNCAO PROF. HABILITADO;Ref:B-001;CH: 01H  
 Hab.:LICENCIATURA PLENA EM LETRAS/ PORTUGUES;Motivo:CONTRATO POR TEMPO DETERMINADO DE ACORDO COM A L.C. 600/17;Un. Adm:(013412) E E CEL ANTONIO PAES DE BARROS;De:01/02/2024 a 13/12/2024

**CONTRATO/SEDUC/13528/2024** DE: 09/02/2024  
 Processo Nº: 1000004430122  
 Contratado:(306838/6) HENRIQUE JUNIOR SOARES RONDON;CPF:\*\*\*.500.216-\*\*-\*\*;Cargo/Função:(3506) CONTR.TEMP. FUNCAO PROF. HABILITADO;Ref:B-001;CH: 06H  
 Hab.:LICENCIATURA PLENA EM LETRAS/ PORTUGUES;Motivo:CONTRATO POR TEMPO DETERMINADO DE ACORDO COM A L.C. 600/17;Un. Adm:(012238) E E PROF MARIA DA CUNHA BRUNO;De:01/02/2024 a 13/12/2024

**PUBLICADA, REGISTRADA, CUMpra-SE.**  
 Cuiabá-MT, 09 de Fevereiro de 2024.  
 Alan Resende Porto  
 Secretário de Estado de Educação

Protocolo 1541313

O(A) Secretário de Estado de Educação no uso de suas atribuições que lhes são conferidas por lei,

Resolve: CANCELAR - SEDUC  
 Objeto: CONTRATAÇÃO TEMPORARIA POR MOTIVO DE URGÊNCIA

**CONTRATO/SEDUC/13529/2024** DE: 09/02/2024  
 Processo Nº: 1000004413083  
 Contratado:(307063/3) CLAUDIO ZANATI DE SOUSA;CPF:\*\*\*.084.261-\*\*-\*\*;Cargo/Função:(6027) ANALISTA DESENV ECON SOCIAL L 10050;Ref:A-001;CH: 40H  
 Hab.:BACHARELADO EM ENGENHARIA CIVIL;Motivo:;Un. Adm:(211214) NUC DE FISCALIZACAO;De:02/01/2024 a 31/12/2024

**PUBLICADA, REGISTRADA, CUMpra-SE.**  
 Cuiabá-MT, 09 de Fevereiro de 2024.  
 Alan Resende Porto  
 Secretário de Estado de Educação

Protocolo 1541314

O(A) Secretário de Estado de Educação no uso de suas atribuições que lhes são conferidas por lei,

Resolve: TORNAR SEM EFEITO  
 Objeto: CONTRATAÇÃO TEMPORARIA POR MOTIVO DE URGÊNCIA

**CONTRATO/SEDUC/13530/2024** DE: 09/02/2024  
 Processo Nº: 1000004415211  
 Contratado: (307826/4) FRANCIELI SIQUEIRA  
 CPF: \*\*\*.678.108-\*\*-\*\*  
 Cargo/Função: (3476) APOIO ADM. EDUCACIONAL-ELEMENTAR  
 Referência: A-001 Carga Horária: 30 horas semanais  
 Un. Adm: (173576) E E GOV DANTE MARTINS DE OLIVEIRA  
 A Partir de: 22/01/2024 Até13/12/2024

**PUBLICADA, REGISTRADA, CUMpra-SE.**  
 Cuiabá-MT, 09 de Fevereiro de 2024.  
 Alan Resende Porto  
 Secretário de Estado de Educação

Protocolo 1541315

O(A) Secretário de Estado de Educação no uso de suas atribuições que lhes são conferidas por lei,

Resolve: CANCELAR - SEDUC  
 Objeto: CONTRATAÇÃO TEMPORARIA POR MOTIVO DE URGÊNCIA

**CONTRATO/SEDUC/13531/2024** DE: 09/02/2024  
 Processo Nº: 1000004422686  
 Contratado:(308500/5) BRUNA GUSMAO CAMILO;CPF:\*\*\*.754.010-\*\*-\*\*;Cargo/Função:(3506) CONTR.TEMP. FUNCAO PROF. HABILITADO;Ref:B-001;CH: 24H  
 Hab.:LICENCIATURA PLENA EM CIENCIAS BIOLOGICAS;Motivo:CONTRATO POR TEMPO DETERMINADO DE ACORDO COM A L.C. 600/17;Un. Adm:(012335) E E PROF MARIA MACEDO RODRIGUES;De:22/01/2024 a 13/12/2024

**PUBLICADA, REGISTRADA, CUMpra-SE.**  
 Cuiabá-MT, 09 de Fevereiro de 2024.  
 Alan Resende Porto  
 Secretário de Estado de Educação

Protocolo 1541316

O(A) Secretário de Estado de Educação no uso de suas atribuições que lhes são conferidas por lei,

Resolve: AUTORIZAR - SEDUC  
Objeto: CONTRATAÇÃO TEMPORARIA POR MOTIVO DE URGÊNCIA

CONTRATO/SEDUC/13532/2024 DE: 09/02/2024  
Processo Nº: 1000004437549  
Contratado:(30967/15) JOAQUINA MARQUES DE OLIVEIRA FILHA;CPF:\*\*\*.801.441-\*\*-\*\*;Cargo/Função:(3506) CONTR.TEMP. FUNCAO PROF. HABILITADO;Ref:B-001;CH: 10H  
Hab.:LICENCIATURA PLENA EM LETRAS/  
PORTUGUES;Motivo:CONTRATO POR TEMPO DETERMINADO DE ACORDO COM A L.C. 600/17;Un. Adm:(013889) E E DR ARNALDO ESTEVAO DE FIGUEIREDO;De:01/02/2024 a 13/12/2024

PUBLICADA, REGISTRADA, CUMpra-SE.  
Cuiabá-MT, 09 de Fevereiro de 2024.  
Alan Resende Porto  
Secretário de Estado de Educação

Protocolo 1541317

O(A) Secretário de Estado de Educação no uso de suas atribuições que lhes são conferidas por lei,

Resolve: CANCELAR - SEDUC  
Objeto: CONTRATAÇÃO TEMPORARIA POR MOTIVO DE URGÊNCIA

CONTRATO/SEDUC/13533/2024 DE: 09/02/2024  
Processo Nº: 1000004411774  
Contratado:(309782/2) KAMYLA SOUZA BENICIO;CPF:\*\*\*.497.516-\*\*-\*\*;Cargo/Função:(6027) ANALISTA DESENV ECON SOCIAL L 10050;Ref:A-001;CH: 40H  
Hab.:BACHARELADO EM ENGENHARIA ELÉTRICA;Motivo:;Un. Adm:(211214) NUC DE FISCALIZACAO;De:02/01/2024 a 31/12/2024

PUBLICADA, REGISTRADA, CUMpra-SE.  
Cuiabá-MT, 09 de Fevereiro de 2024.  
Alan Resende Porto  
Secretário de Estado de Educação

Protocolo 1541318

O(A) Secretário de Estado de Educação no uso de suas atribuições que lhes são conferidas por lei,

Resolve: AUTORIZAR - SEDUC  
Objeto: CONTRATAÇÃO TEMPORARIA POR MOTIVO DE URGÊNCIA

CONTRATO/SEDUC/13534/2024 DE: 09/02/2024  
Processo Nº: 1000004440457  
Contratado:(310106/14) JACSON SCHVETZER SCHMIDT;CPF:\*\*\*.235.013-\*\*-\*\*;Cargo/Função:(3506) CONTR.TEMP. FUNCAO PROF. HABILITADO;Ref:B-001;CH: 07H  
Hab.:LICENCIATURA PLENA EM GEOGRAFIA;Motivo:CONTRATO POR TEMPO DETERMINADO DE ACORDO COM A L.C. 600/17;Un. Adm:(013412) E E CEL ANTONIO PAES DE BARROS;De:01/02/2024 a 13/12/2024

CONTRATO/SEDUC/13535/2024 DE: 09/02/2024  
Processo Nº: 1000004454850  
Contratado:(310295/11) RAYSSA DE CASTRO SILVA SOUSA;CPF:\*\*\*.728.026-\*\*-\*\*;Cargo/Função:(3468) TECNICO ADMINISTRATIVO EDUCACIONAL;Ref:A-001;CH: 30H  
Hab.:LICENCIATURA PLENA EM GEOGRAFIA;Motivo:CONTRATO POR TEMPO DETERMINADO DE ACORDO COM A L.C. 600/17;Un. Adm:(215376) DIR REGIONAL DE EDUCACAO DE CONFRESA;De:05/02/2024 a 13/12/2024

PUBLICADA, REGISTRADA, CUMpra-SE.  
Cuiabá-MT, 09 de Fevereiro de 2024.  
Alan Resende Porto  
Secretário de Estado de Educação

Protocolo 1541319

O(A) Secretário de Estado de Educação no uso de suas atribuições que lhes são conferidas por lei,

Resolve: CANCELAR - SEDUC  
Objeto: CONTRATAÇÃO TEMPORARIA POR MOTIVO DE URGÊNCIA

CONTRATO/SEDUC/13536/2024 DE: 09/02/2024  
Processo Nº: 1000004422482  
Contratado:(310610/4) JUAN PABLO DE SOUZA ACONSOERDE;CPF:\*\*\*.211.918-\*\*-\*\*;Cargo/Função:(3468) TECNICO ADMINISTRATIVO EDUCACIONAL;Ref:A-001;CH: 30H  
Hab.:ENSINO MEDIO;Motivo:CONTRATO POR TEMPO DETERMINADO DE ACORDO COM A L.C. 600/17;Un. Adm:(124907) E E TEOTONIO CARLOS DA CUNHA NETO;De:22/01/2024 a 13/12/2024

PUBLICADA, REGISTRADA, CUMpra-SE.  
Cuiabá-MT, 09 de Fevereiro de 2024.  
Alan Resende Porto  
Secretário de Estado de Educação

Protocolo 1541320

O(A) Secretário de Estado de Educação no uso de suas atribuições que lhes são conferidas por lei,

Resolve: AUTORIZAR - SEDUC  
Objeto: CONTRATAÇÃO TEMPORARIA POR MOTIVO DE URGÊNCIA

CONTRATO/SEDUC/13537/2024 DE: 09/02/2024  
Processo Nº: 1000004437126  
Contratado:(310907/11) ANGELA MARIA OLIVEIRA BATISTA;CPF:\*\*\*.837.297-\*\*-\*\*;Cargo/Função:(3506) CONTR.TEMP. FUNCAO PROF. HABILITADO;Ref:B-001;CH: 04H  
Hab.:LICENCIATURA PLENA EM LETRAS/  
PORTUGUES;Motivo:CONTRATO POR TEMPO DETERMINADO DE ACORDO COM A L.C. 600/17;Un. Adm:(013285) E E SAO VICENTE DE PAULA;De:01/02/2024 a 01/07/2024

CONTRATO/SEDUC/13538/2024 DE: 09/02/2024  
Processo Nº: 1000004437046  
Contratado:(310918/7) QUEZIA NUNES JUNKES DE SOUZA KIENEN;CPF:\*\*\*.517.116-\*\*-\*\*;Cargo/Função:(3506) CONTR.TEMP. FUNCAO PROF. HABILITADO;Ref:B-001;CH: 01H  
Hab.:LICENCIATURA PLENA EM GEOGRAFIA;Motivo:CONTRATO POR TEMPO DETERMINADO DE ACORDO COM A L.C. 600/17;Un. Adm:(013340) E E NOSSA SENHORA DA GLORIA;De:01/02/2024 a 13/12/2024

CONTRATO/SEDUC/13539/2024 DE: 09/02/2024  
Processo Nº: 1000004436442  
Contratado:(310930/8) LILIAN KELI CAMPOS;CPF:\*\*\*.682.316-\*\*-\*\*;Cargo/Função:(3506) CONTR.TEMP. FUNCAO PROF. HABILITADO;Ref:B-001;CH: 08H  
Hab.:LICENCIATURA PLENA EM EDUCAÇÃO FISICA;Motivo:CONTRATO POR TEMPO DETERMINADO DE ACORDO COM A L.C. 600/17;Un. Adm:(038598) E E IGNACIO SCHEVINSKI FILHO;De:01/02/2024 a 13/12/2024

PUBLICADA, REGISTRADA, CUMpra-SE.  
Cuiabá-MT, 09 de Fevereiro de 2024.  
Alan Resende Porto  
Secretário de Estado de Educação

Protocolo 1541321

O(A) Secretário de Estado de Educação no uso de suas atribuições que lhes são conferidas por lei,

Resolve: CANCELAR - SEDUC  
Objeto: CONTRATAÇÃO TEMPORARIA POR MOTIVO DE URGÊNCIA

CONTRATO/SEDUC/13540/2024 DE: 09/02/2024  
Processo Nº: 1000004417379  
Contratado:(311049/4) RAFAELA DE OLIVEIRA PEREIRA;CPF:\*\*\*.960.418-\*\*-\*\*;Cargo/Função:(3476) APOIO ADM. EDUCACIONAL-ELEMENTAR;Ref:A-001;CH: 30H  
Hab.:ENSINO FUNDAMENTAL COMPLETO;Motivo:CONTRATO POR TEMPO DETERMINADO DE ACORDO COM A L.C. 600/17;Un. Adm:(014893) E E MILTON DA COSTA FERREIRA;De:22/01/2024 a 13/12/2024



**CONTRATO/SEDUC/13541/2024** DE: 09/02/2024  
 Processo Nº: 1000004433076  
 Contratado:(311262/4) BENEDITA CLEIA DA CRUZ SILVA  
 SOUZA;CPF:\*\*\*.520.196-\*\*-\*\*;;Cargo/Função:(3476) APOIO ADM.  
 EDUCACIONAL-ELEMENTAR;Ref:A-001;CH: 30H  
 Hab.:ENSINO FUNDAMENTAL COMPLETO;Motivo:CONTRATO  
 POR TEMPO DETERMINADO DE ACORDO COM A L.C. 600/17;Un.  
 Adm:(049859) E E PROF ELIANE DIGIGOV SANTANA;De:22/01/2024 a  
 13/12/2024

**PUBLICADA, REGISTRADA, CUMPRÁ-SE.**  
 Cuiabá-MT, 09 de Fevereiro de 2024.  
 Alan Resende Porto  
 Secretário de Estado de Educação

Protocolo 1541322

O(A) Secretário de Estado de Educação no uso de suas atribuições  
 que lhes são conferidas por lei,

Resolve: AUTORIZAR - SEDUC  
 Objeto: CONTRATAÇÃO TEMPORARIA POR MOTIVO DE URGÊNCIA

**CONTRATO/SEDUC/13542/2024** DE: 09/02/2024  
 Processo Nº: 1000004440476  
 Contratado:(311451/11) LUCAS MOREIRA  
 HERRERA;CPF:\*\*\*.488.615-\*\*-\*\*;;Cargo/Função:(3506) CONTR.TEMP.  
 FUNCAO PROF. HABILITADO;Ref:B-001;CH: 06H  
 Hab.:LICENCIATURA PLENA EM LETRAS/PORTUGUES/  
 INGLÊS;Motivo:CONTRATO POR TEMPO DETERMINADO DE  
 ACORDO COM A L.C. 600/17;Un. Adm:(104248) E E JAIME  
 VERISSIMO DE CAMPOS JR JAIMINHO;De:01/02/2024 a 13/12/2024

**CONTRATO/SEDUC/13543/2024** DE: 09/02/2024  
 Processo Nº: 1000004437578  
 Contratado:(311507/13) WILLIAM GUSMAO DE  
 SOUZA;CPF:\*\*\*.653.413-\*\*-\*\*;;Cargo/Função:(3506) CONTR.TEMP.  
 FUNCAO PROF. HABILITADO;Ref:B-001;CH: 04H  
 Hab.:LICENCIATURA PLENA EM EDUCAÇÃO  
 FISICA;Motivo:CONTRATO POR TEMPO DETERMINADO DE ACORDO  
 COM A L.C. 600/17;Un. Adm:(013838) E E ALEXANDRE GOMES SILVA  
 CHAVES;De:01/02/2024 a 13/12/2024

**CONTRATO/SEDUC/13544/2024** DE: 09/02/2024  
 Processo Nº: 1000004444138  
 Contratado:(311553/5) CARLA CRISTINA GARCIA  
 ZIMMERMANN;CPF:\*\*\*.778.315-\*\*-\*\*;;Cargo/Função:(3506) CONTR.TEMP.  
 FUNCAO PROF. HABILITADO;Ref:B-001;CH: 16H  
 Hab.:LICENCIATURA PLENA EM HISTÓRIA;Motivo:CONTRATO  
 POR TEMPO DETERMINADO DE ACORDO COM A L.C. 600/17;Un.  
 Adm:(015652) E E VINICIUS DE MORAES;De:01/02/2024 a 13/12/2024

**PUBLICADA, REGISTRADA, CUMPRÁ-SE.**  
 Cuiabá-MT, 09 de Fevereiro de 2024.  
 Alan Resende Porto  
 Secretário de Estado de Educação

Protocolo 1541323

O(A) Secretário de Estado de Educação no uso de suas atribuições  
 que lhes são conferidas por lei,

Resolve: CANCELAR - SEDUC  
 Objeto: CONTRATAÇÃO TEMPORARIA POR MOTIVO DE URGÊNCIA

**CONTRATO/SEDUC/13545/2024** DE: 09/02/2024  
 Processo Nº: 1000004433759  
 Contratado:(311584/17) MARIA CLARA DA SILVA  
 GENRO;CPF:\*\*\*.127.313-\*\*-\*\*;;Cargo/Função:(3506) CONTR.TEMP.  
 FUNCAO PROF. HABILITADO;Ref:B-001;CH: 08H  
 Hab.:LICENCIATURA PLENA EM CIENCIAS  
 BIOLOGICAS;Motivo:CONTRATO POR TEMPO DETERMINADO DE  
 ACORDO COM A L.C. 600/17;Un. Adm:(015377) E E NILCE MARIA  
 MAGALHAES;De:30/01/2024 a 13/12/2024

**PUBLICADA, REGISTRADA, CUMPRÁ-SE.**  
 Cuiabá-MT, 09 de Fevereiro de 2024.  
 Alan Resende Porto  
 Secretário de Estado de Educação

Protocolo 1541324

O(A) Secretário de Estado de Educação no uso de suas atribuições  
 que lhes são conferidas por lei,

Resolve: AUTORIZAR - SEDUC  
 Objeto: CONTRATAÇÃO TEMPORARIA POR MOTIVO DE URGÊNCIA

**CONTRATO/SEDUC/13546/2024** DE: 09/02/2024  
 Processo Nº: 1000004437702  
 Contratado:(311602/15) ROSILENE BATISTA DOS  
 SANTOS;CPF:\*\*\*.286.211-\*\*-\*\*;;Cargo/Função:(3506) CONTR.TEMP.  
 FUNCAO PROF. HABILITADO;Ref:B-001;CH: 12H  
 Hab.:LICENCIATURA PLENA EM MATEMATICA;Motivo:CONTRATO  
 POR TEMPO DETERMINADO DE ACORDO COM A L.C. 600/17;Un.  
 Adm:(120936) E E ANDRE ANTONIO MAGGI;De:01/02/2024 a  
 13/12/2024

**PUBLICADA, REGISTRADA, CUMPRÁ-SE.**  
 Cuiabá-MT, 09 de Fevereiro de 2024.  
 Alan Resende Porto  
 Secretário de Estado de Educação

Protocolo 1541325

O(A) Secretário de Estado de Educação no uso de suas atribuições  
 que lhes são conferidas por lei,

Resolve: CANCELAR - SEDUC  
 Objeto: CONTRATAÇÃO TEMPORARIA POR MOTIVO DE URGÊNCIA

**CONTRATO/SEDUC/13547/2024** DE: 09/02/2024  
 Processo Nº: 1000004414248  
 Contratado:(311636/12) LEILTON NERES DA  
 SILVA;CPF:\*\*\*.679.826-\*\*-\*\*;;Cargo/Função:(3506) CONTR.TEMP.  
 FUNCAO PROF. HABILITADO;Ref:B-001;CH: 20H  
 Hab.:LICENCIATURA PLENA EM EDUCAÇÃO  
 FISICA;Motivo:CONTRATO POR TEMPO DETERMINADO DE  
 ACORDO COM A L.C. 600/17;Un. Adm:(038512) E E ANGELO  
 NADIN;De:22/01/2024 a 13/12/2024

**CONTRATO/SEDUC/13548/2024** DE: 09/02/2024  
 Processo Nº: 1000004430119  
 Contratado:(311640/14) PEDRO PAULO FELIX  
 LOPES;CPF:\*\*\*.654.411-\*\*-\*\*;;Cargo/Função:(3506) CONTR.TEMP.  
 FUNCAO PROF. HABILITADO;Ref:B-001;CH: 22H  
 Hab.:LICENCIATURA PLENA EM EDUCAÇÃO  
 FISICA;Motivo:CONTRATO POR TEMPO DETERMINADO DE  
 ACORDO COM A L.C. 600/17;Un. Adm:(184586) E E MANOEL DE  
 BARROS;De:25/01/2024 a 13/12/2024

**PUBLICADA, REGISTRADA, CUMPRÁ-SE.**  
 Cuiabá-MT, 09 de Fevereiro de 2024.  
 Alan Resende Porto  
 Secretário de Estado de Educação

Protocolo 1541326

O(A) Secretário de Estado de Educação no uso de suas atribuições  
 que lhes são conferidas por lei,

Resolve: AUTORIZAR - SEDUC  
 Objeto: CONTRATAÇÃO TEMPORARIA POR MOTIVO DE URGÊNCIA

**CONTRATO/SEDUC/13549/2024** DE: 09/02/2024  
 Processo Nº: 1000004437422  
 Contratado:(311645/6) DOUGLAS JESUS  
 SOERENSEN;CPF:\*\*\*.900.916-\*\*-\*\*;;Cargo/Função:(3506) CONTR.TEMP.  
 FUNCAO PROF. HABILITADO;Ref:B-001;CH: 05H  
 Hab.:LICENCIATURA PLENA EM MATEMATICA;Motivo:CONTRATO  
 POR TEMPO DETERMINADO DE ACORDO COM A L.C. 600/17;Un.  
 Adm:(013285) E E SAO VICENTE DE PAULA;De:01/02/2024 a  
 01/07/2024

**CONTRATO/SEDUC/13550/2024** DE: 09/02/2024  
 Processo Nº: 1000004444667  
 Contratado:(311655/5) EVANDRO NASCIMENTO DOS SANTOS;CPF:\*\*\*.392.201-\*\*-\*\*;Cargo/Função:(3506) CONTR.TEMP. FUNCAO PROF. HABILITADO;Ref:B-001;CH: 19H  
 Hab.:LICENCIATURA PLENA EM GEOGRAFIA;Motivo:CONTRATO POR TEMPO DETERMINADO DE ACORDO COM A L.C. 600/17;Un. Adm:(012440) E E VER AMARILIO GOMES DA SILVA;De:02/02/2024 a 13/12/2024

**PUBLICADA, REGISTRADA, CUMpra-SE.**  
 Cuiabá-MT, 09 de Fevereiro de 2024.  
 Alan Resende Porto  
 Secretário de Estado de Educação

Protocolo 1541327

O(A) Secretário de Estado de Educação no uso de suas atribuições que lhes são conferidas por lei,

Resolve: TORNAR SEM EFEITO  
 Objeto: CONTRATAÇÃO TEMPORARIA POR MOTIVO DE URGÊNCIA

**CONTRATO/SEDUC/13551/2024** DE: 09/02/2024

Processo Nº: 1000004423967  
 Contratado: (311772/7) LIVIA FERNANDES NUNES  
 CPF: \*\*\*.385.727-\*\*-\*\*  
 Cargo/Função: (3506) CONTR.TEMP.FUNCAO PROF. HABILITADO

Referência: B-001 Carga Horária: 09 horas semanais  
 Un. Adm: (194905) EE MIL TIRADENTES CEL CELSO H SOUZA BARBOSA  
 A Partir de: 22/01/2024 Até13/12/2024

**PUBLICADA, REGISTRADA, CUMpra-SE.**  
 Cuiabá-MT, 09 de Fevereiro de 2024.  
 Alan Resende Porto  
 Secretário de Estado de Educação

Protocolo 1541328

O(A) Secretário de Estado de Educação no uso de suas atribuições que lhes são conferidas por lei,

Resolve: AUTORIZAR - SEDUC  
 Objeto: CONTRATAÇÃO TEMPORARIA POR MOTIVO DE URGÊNCIA

**CONTRATO/SEDUC/13552/2024** DE: 09/02/2024

Processo Nº: 1000004434468  
 Contratado:(311782/14) DEOLINDA DE FATIMA CHESSA COSTA;CPF:\*\*\*.645.159-\*\*-\*\*;Cargo/Função:(3506) CONTR.TEMP. FUNCAO PROF. HABILITADO;Ref:B-001;CH: 05H  
 Hab.:LICENCIATURA PLENA EM BIOLOGIA;Motivo:CONTRATO POR TEMPO DETERMINADO DE ACORDO COM A L.C. 600/17;Un. Adm:(049964) E E FRANCISCO SALDANHA NETO;De:01/02/2024 a 13/12/2024

**CONTRATO/SEDUC/13553/2024** DE: 09/02/2024

Processo Nº: 1000004436965  
 Contratado:(311823/8) CAROLINA NASCIMENTO QUEIROZ MARTINS;CPF:\*\*\*.868.337-\*\*-\*\*;Cargo/Função:(3506) CONTR.TEMP. FUNCAO PROF. HABILITADO;Ref:B-001;CH: 02H  
 Hab.:LICENCIATURA PLENA EM HISTÓRIA;Motivo:CONTRATO POR TEMPO DETERMINADO DE ACORDO COM A L.C. 600/17;Un. Adm:(013242) E E NILZA DE OLIVEIRA PIPINO;De:01/02/2024 a 13/12/2024

**CONTRATO/SEDUC/13554/2024** DE: 09/02/2024

Processo Nº: 1000004434132  
 Contratado:(311827/13) GABRYELLA THALYTTE FIGUEIREDO DOS SANTOS;CPF:\*\*\*.614.250-\*\*-\*\*;Cargo/Função:(3506) CONTR.TEMP. FUNCAO PROF. HABILITADO;Ref:B-001;CH: 10H  
 Hab.:LICENCIATURA PLENA EM QUIMICA;Motivo:CONTRATO POR TEMPO DETERMINADO DE ACORDO COM A L.C. 600/17;Un. Adm:(013285) E E SAO VICENTE DE PAULA;De:01/02/2024 a 13/12/2024

**CONTRATO/SEDUC/13555/2024** DE: 09/02/2024

Processo Nº: 1000004440492  
 Contratado:(311865/26) VALDETE DE SOUZA SANTOS ROCHA;CPF:\*\*\*.753.311-\*\*-\*\*;Cargo/Função:(3506) CONTR.TEMP. FUNCAO PROF. HABILITADO;Ref:B-001;CH: 06H  
 Hab.:LICENCIATURA PLENA EM LETRAS/ PORTUGUES;Motivo:CONTRATO POR TEMPO DETERMINADO DE ACORDO COM A L.C. 600/17;Un. Adm:(013412) E E CEL ANTONIO PAES DE BARROS;De:01/02/2024 a 13/12/2024

**CONTRATO/SEDUC/13556/2024** DE: 09/02/2024

Processo Nº: 1000004437203  
 Contratado:(311936/12) RUBIANE BERTOLINI DOS SANTOS;CPF:\*\*\*.970.121-\*\*-\*\*;Cargo/Função:(3506) CONTR.TEMP. FUNCAO PROF. HABILITADO;Ref:B-001;CH: 20H  
 Hab.:LICENCIATURA PLENA EM BIOLOGIA;Motivo:CONTRATO POR TEMPO DETERMINADO DE ACORDO COM A L.C. 600/17;Un. Adm:(065587) E E IVALDINO FRANCO;De:01/02/2024 a 13/12/2024

**CONTRATO/SEDUC/13557/2024** DE: 09/02/2024

Processo Nº: 1000004443881  
 Contratado:(312134/5) DHEBORA ALVES TORRES;CPF:\*\*\*.333.215-\*\*-\*\*;Cargo/Função:(3506) CONTR.TEMP. FUNCAO PROF. HABILITADO;Ref:B-001;CH: 06H  
 Hab.:LICENCIATURA PLENA EM LETRAS/PORTUGUES/ INGLÊS;Motivo:CONTRATO POR TEMPO DETERMINADO DE ACORDO COM A L.C. 600/17;Un. Adm:(064149) E E PAULO FREIRE;De:05/02/2024 a 13/12/2024

**CONTRATO/SEDUC/13558/2024** DE: 09/02/2024

Processo Nº: 1000004437110  
 Contratado:(312443/3) LOIDE GOMES FERREIRA;CPF:\*\*\*.893.801-\*\*-\*\*;Cargo/Função:(3476) APOIO ADM. EDUCACIONAL-ELEMENTAR;Ref:A-001;CH: 30H  
 Hab.:ENSINO FUNDAMENTAL COMPLETO;Motivo:CONTRATO POR TEMPO DETERMINADO DE ACORDO COM A L.C. 600/17;Un. Adm:(016543) E E CANDIDO PORTINARI;De:01/02/2024 a 13/12/2024

**CONTRATO/SEDUC/13559/2024** DE: 09/02/2024

Processo Nº: 1000004437490  
 Contratado:(312532/15) FAGNER MOREIRA MENDES;CPF:\*\*\*.660.614-\*\*-\*\*;Cargo/Função:(3506) CONTR.TEMP. FUNCAO PROF. HABILITADO;Ref:B-001;CH: 06H  
 Hab.:LICENCIATURA PLENA EM EDUCAÇÃO FISICA;Motivo:CONTRATO POR TEMPO DETERMINADO DE ACORDO COM A L.C. 600/17;Un. Adm:(016543) E E CANDIDO PORTINARI;De:01/02/2024 a 13/12/2024

**CONTRATO/SEDUC/13560/2024** DE: 09/02/2024

Processo Nº: 1000004445778  
 Contratado:(312595/6) MARIO DA SILVA JUNIOR;CPF:\*\*\*.214.419-\*\*-\*\*;Cargo/Função:(3506) CONTR.TEMP. FUNCAO PROF. HABILITADO;Ref:B-001;CH: 02H  
 Hab.:LICENCIATURA PLENA EM EDUCAÇÃO FISICA;Motivo:CONTRATO POR TEMPO DETERMINADO DE ACORDO COM A L.C. 600/17;Un. Adm:(013412) E E CEL ANTONIO PAES DE BARROS;De:01/02/2024 a 13/12/2024

**PUBLICADA, REGISTRADA, CUMpra-SE.**

Cuiabá-MT, 09 de Fevereiro de 2024.  
 Alan Resende Porto  
 Secretário de Estado de Educação

Protocolo 1541329

O(A) Secretário de Estado de Educação no uso de suas atribuições que lhes são conferidas por lei,

Resolve: CANCELAR - SEDUC  
 Objeto: CONTRATAÇÃO TEMPORARIA POR MOTIVO DE URGÊNCIA

**CONTRATO/SEDUC/13561/2024** DE: 09/02/2024

Processo Nº: 1000004403013  
 Contratado:(312658/8) VIVIANE GAEDKE DE OLIVEIRA;CPF:\*\*\*.547.911-\*\*-\*\*;Cargo/Função:(3468) TECNICO ADMINISTRATIVO EDUCACIONAL;Ref:A-001;CH: 30H  
 Hab.:ENSINO MEDIO;Motivo:LICENÇA MATERNIDADE;Un. Adm:(011010) E E MARECHAL DUTRA;De:21/12/2023 a 22/05/2024

**CONTRATO/SEDUC/13562/2024** DE: 09/02/2024  
 Processo Nº: 1000004415203  
 Contratado:(312805/3) MERRY ANGELICA PEREIRA;CPF:\*\*\*.541.617-\*\*-Cargos/Funções:(3476) APOIO ADM. EDUCACIONAL-ELEMENTAR;Ref:A-001;CH: 30H  
 Hab.:ENSINO FUNDAMENTAL COMPLETO;Motivo:CONTRATO POR TEMPO DETERMINADO DE ACORDO COM A L.C. 600/17;Un. Adm:(097012) E E JOSE APARECIDO RIBEIRO;De:22/01/2024 a 13/12/2024

**PUBLICADA, REGISTRADA, CUMPRADA-SE.**  
 Cuiabá-MT, 09 de Fevereiro de 2024.  
 Alan Resende Porto  
 Secretário de Estado de Educação

Protocolo 1541330

O(A) Secretário de Estado de Educação no uso de suas atribuições que lhes são conferidas por lei,

Resolve: AUTORIZAR - SEDUC  
 Objeto: CONTRATAÇÃO TEMPORARIA POR MOTIVO DE URGÊNCIA

**CONTRATO/SEDUC/13563/2024** DE: 09/02/2024

Processo Nº: 1000004436583  
 Contratado:(313360/10) BARBARA ROSA DA SILVA;CPF:\*\*\*.867.719-\*\*-Cargos/Funções:(3506) CONTR.TEMP. FUNCAO PROF. HABILITADO;Ref:B-001;CH: 03H  
 Hab.:LICENCIATURA PLENA EM LETRAS/PORTUGUES;Motivo:CONTRATO POR TEMPO DETERMINADO DE ACORDO COM A L.C. 600/17;Un. Adm:(192210) E E ARLETE MARIA CAPPELLARI;De:01/02/2024 a 13/12/2024

**CONTRATO/SEDUC/13564/2024** DE: 09/02/2024  
 Processo Nº: 1000004437183  
 Contratado:(313402/5) MARIA APARECIDA DOS SANTOS;CPF:\*\*\*.649.361-\*\*-Cargos/Funções:(3506) CONTR.TEMP. FUNCAO PROF. HABILITADO;Ref:B-001;CH: 24H  
 Hab.:LICENCIATURA PLENA EM LETRAS/PORTUGUES/ESPANHOL;Motivo:CONTRATO POR TEMPO DETERMINADO DE ACORDO COM A L.C. 600/17;Un. Adm:(013340) E E NOSSA SENHORA DA GLORIA;De:01/02/2024 a 13/12/2024

**PUBLICADA, REGISTRADA, CUMPRADA-SE.**  
 Cuiabá-MT, 09 de Fevereiro de 2024.  
 Alan Resende Porto  
 Secretário de Estado de Educação

Protocolo 1541331

O(A) Secretário de Estado de Educação no uso de suas atribuições que lhes são conferidas por lei,

Resolve: TORNAR SEM EFEITO  
 Objeto: CONTRATAÇÃO TEMPORARIA POR MOTIVO DE URGÊNCIA

**CONTRATO/SEDUC/13565/2024** DE: 09/02/2024

Processo Nº: 1000004408204  
 Contratado: (313691/8) LUCELIA ALMEIDA TITO  
 CPF: \*\*\*.447.412-\*\*-Cargos/Funções: (3506) CONTR.TEMP.FUNCAO PROF. HABILITADO  
 Referência: B-001 Carga Horária: 12 horas semanais  
 Un. Adm: (013889) E E DR ARNALDO ESTEVAO DE FIGUEIREDO A Partir de: 22/01/2024 Até13/12/2024

**PUBLICADA, REGISTRADA, CUMPRADA-SE.**  
 Cuiabá-MT, 09 de Fevereiro de 2024.  
 Alan Resende Porto  
 Secretário de Estado de Educação

Protocolo 1541332

O(A) Secretário de Estado de Educação no uso de suas atribuições que lhes são conferidas por lei,

Resolve: AUTORIZAR - SEDUC  
 Objeto: CONTRATAÇÃO TEMPORARIA POR MOTIVO DE URGÊNCIA

**CONTRATO/SEDUC/13566/2024** DE: 09/02/2024

Processo Nº: 1000004445840  
 Contratado:(313782/4) JOSIANE DE SOUZA SIQUEIRA RONDON;CPF:\*\*\*.868.197-\*\*-Cargos/Funções:(3506) CONTR.TEMP. FUNCAO PROF. HABILITADO;Ref:B-001;CH: 36H  
 Hab.:LICENCIATURA PLENA EM PEDAGOGIA;Motivo:LICENÇA MATERNIDADE;Un. Adm:(009393) E E JOAO BRIENE DE CAMARGO;De:01/02/2024 a 15/07/2024

**CONTRATO/SEDUC/13567/2024** DE: 09/02/2024

Processo Nº: 1000004436865  
 Contratado:(313829/17) EDIVAN SANTOS SGOTI;CPF:\*\*\*.282.410-\*\*-Cargos/Funções:(3506) CONTR.TEMP. FUNCAO PROF. HABILITADO;Ref:B-001;CH: 08H  
 Hab.:LICENCIATURA PLENA EM EDUCAÇÃO FISICA;Motivo:CONTRATO POR TEMPO DETERMINADO DE ACORDO COM A L.C. 600/17;Un. Adm:(192210) E E ARLETE MARIA CAPPELLARI;De:01/02/2024 a 13/12/2024

**CONTRATO/SEDUC/13568/2024** DE: 09/02/2024

Processo Nº: 1000004436652  
 Contratado:(313834/14) DENISE HEUKO DA SILVA;CPF:\*\*\*.927.308-\*\*-Cargos/Funções:(3506) CONTR.TEMP. FUNCAO PROF. HABILITADO;Ref:B-001;CH: 02H  
 Hab.:LICENCIATURA PLENA EM GEOGRAFIA;Motivo:CONTRATO POR TEMPO DETERMINADO DE ACORDO COM A L.C. 600/17;Un. Adm:(124869) E E RENEE MENEZES;De:01/02/2024 a 13/12/2024

**PUBLICADA, REGISTRADA, CUMPRADA-SE.**  
 Cuiabá-MT, 09 de Fevereiro de 2024.  
 Alan Resende Porto  
 Secretário de Estado de Educação

Protocolo 1541333

O(A) Secretário de Estado de Educação no uso de suas atribuições que lhes são conferidas por lei,

Resolve: CANCELAR - SEDUC  
 Objeto: CONTRATAÇÃO TEMPORARIA POR MOTIVO DE URGÊNCIA

**CONTRATO/SEDUC/13569/2024** DE: 09/02/2024

Processo Nº: 1000004441136  
 Contratado:(314492/4) ELIANE MARIA SILVA OLIVEIRA;CPF:\*\*\*.416.431-\*\*-Cargos/Funções:(3476) APOIO ADM. EDUCACIONAL-ELEMENTAR;Ref:A-001;CH: 30H  
 Hab.:ENSINO FUNDAMENTAL COMPLETO;Motivo:CONTRATO POR TEMPO DETERMINADO DE ACORDO COM A L.C. 600/17;Un. Adm:(038652) E E 29 DE JULHO;De:05/02/2024 a 13/12/2024

**PUBLICADA, REGISTRADA, CUMPRADA-SE.**  
 Cuiabá-MT, 09 de Fevereiro de 2024.  
 Alan Resende Porto  
 Secretário de Estado de Educação

Protocolo 1541334

O(A) Secretário de Estado de Educação no uso de suas atribuições que lhes são conferidas por lei,

Resolve: AUTORIZAR - SEDUC  
 Objeto: CONTRATAÇÃO TEMPORARIA POR MOTIVO DE URGÊNCIA

**CONTRATO/SEDUC/13570/2024** DE: 09/02/2024

Processo Nº: 1000004438538  
 Contratado:(314503/19) ALEXANDRE LORINI;CPF:\*\*\*.222.810-\*\*-Cargos/Funções:(3506) CONTR.TEMP. FUNCAO PROF. HABILITADO;Ref:B-001;CH: 22H  
 Hab.:LICENCIATURA PLENA EM QUIMICA;Motivo:CONTRATO POR TEMPO DETERMINADO DE ACORDO COM A L.C. 600/17;Un. Adm:(016543) E E CANDIDO PORTINARI;De:01/02/2024 a 13/12/2024



**CONTRATO/SEDUC/13571/2024** DE: 09/02/2024  
 Processo Nº: 1000004436679  
 Contratado:(314560/19) ANTONIA ILZA RODRIGUES DA SILVA;CPF:\*\*\*.950.153-\*\*-Cargos/Função:(3506) CONTR.TEMP. FUNCAO PROF. HABILITADO;Ref:B-001;CH: 06H  
 Hab.:LICENCIATURA PLENA EM LETRAS/ PORTUGUES;Motivo:CONTRATO POR TEMPO DETERMINADO DE ACORDO COM A L.C. 600/17;Un. Adm:(013269) E E OLIMPIO JOAO PISSINATI GUERRA;De:01/02/2024 a 13/12/2024

**PUBLICADA, REGISTRADA, CUMPRASE.**  
 Cuiabá-MT, 09 de Fevereiro de 2024.  
 Alan Resende Porto  
 Secretário de Estado de Educação

Protocolo 1541335

O(A) Secretário de Estado de Educação no uso de suas atribuições que lhes são conferidas por lei,

Resolve: CANCELAR - SEDUC  
 Objeto: CONTRATAÇÃO TEMPORARIA POR MOTIVO DE URGÊNCIA

**CONTRATO/SEDUC/13572/2024** DE: 09/02/2024  
 Processo Nº: 1000004410579  
 Contratado:(314644/8) JANAINA DE SOUZA;CPF:\*\*\*.816.916-\*\*-Cargos/Função:(3506) CONTR.TEMP.FUNCAO PROF. HABILITADO;Ref:B-001;CH: 24H  
 Hab.:LICENCIATURA PLENA EM ARTE;Motivo:CONTRATO POR TEMPO DETERMINADO DE ACORDO COM A L.C. 600/17;Un. Adm:(012335) E E PROF MARIA MACEDO RODRIGUES;De:22/01/2024 a 13/12/2024

**CONTRATO/SEDUC/13573/2024** DE: 09/02/2024  
 Processo Nº: 1000004414499  
 Contratado:(314771/3) FABIULA CRISTINA IGNACIO;CPF:\*\*\*.287.810-\*\*-Cargos/Função:(3506) CONTR.TEMP. FUNCAO PROF. HABILITADO;Ref:B-001;CH: 24H  
 Hab.:LICENCIATURA PLENA EM PEDAGOGIA;Motivo:CONTRATO POR TEMPO DETERMINADO DE ACORDO COM A L.C. 600/17;Un. Adm:(015989) E E VER BENTO MUNIZ;De:22/01/2024 a 13/12/2024

**CONTRATO/SEDUC/13574/2024** DE: 09/02/2024  
 Processo Nº: 1000004414692  
 Contratado:(314858/11) ELIAS HENRIQUE DA SILVA OLIVEIRA;CPF:\*\*\*.808.219-\*\*-Cargos/Função:(3506) CONTR.TEMP. FUNCAO PROF. HABILITADO;Ref:B-001;CH: 14H  
 Hab.:LICENCIATURA PLENA EM BIOLOGIA;Motivo:CONTRATO POR TEMPO DETERMINADO DE ACORDO COM A L.C. 600/17;Un. Adm:(016071) E E SAO LOURENCO;De:22/01/2024 a 13/12/2024

**PUBLICADA, REGISTRADA, CUMPRASE.**  
 Cuiabá-MT, 09 de Fevereiro de 2024.  
 Alan Resende Porto  
 Secretário de Estado de Educação

Protocolo 1541336

O(A) Secretário de Estado de Educação no uso de suas atribuições que lhes são conferidas por lei,

Resolve: AUTORIZAR - SEDUC  
 Objeto: CONTRATAÇÃO TEMPORARIA POR MOTIVO DE URGÊNCIA

**CONTRATO/SEDUC/13575/2024** DE: 09/02/2024  
 Processo Nº: 1000004429841  
 Contratado:(315241/2) JESSICA PINHO BARRETO;CPF:\*\*\*.166.612-\*\*-Cargos/Função:(6027) ANALISTA DESENV ECON SOCIAL L 10050;Ref:A-001;CH: 40H  
 Hab.:BACHARELADO EM ENGENHARIA CIVIL;Motivo:;Un. Adm:(211214) NUC DE FISCALIZACAO;De:01/02/2024 a 04/02/2024

**PUBLICADA, REGISTRADA, CUMPRASE.**  
 Cuiabá-MT, 09 de Fevereiro de 2024.  
 Alan Resende Porto  
 Secretário de Estado de Educação

Protocolo 1541337

O(A) Secretário de Estado de Educação no uso de suas atribuições que lhes são conferidas por lei,

Resolve: CANCELAR - SEDUC  
 Objeto: CONTRATAÇÃO TEMPORARIA POR MOTIVO DE URGÊNCIA

**CONTRATO/SEDUC/13576/2024** DE: 09/02/2024  
 Processo Nº: 1000004411434  
 Contratado:(315248/2) LUIZ PHILLIP DE ANDRADE SILVA;CPF:\*\*\*.556.717-\*\*-Cargos/Função:(6027) ANALISTA DESENV ECON SOCIAL L 10050;Ref:A-001;CH: 40H  
 Hab.:BACHARELADO EM ENGENHARIA CIVIL;Motivo:;Un. Adm:(211214) NUC DE FISCALIZACAO;De:02/01/2024 a 31/12/2024

**PUBLICADA, REGISTRADA, CUMPRASE.**  
 Cuiabá-MT, 09 de Fevereiro de 2024.  
 Alan Resende Porto  
 Secretário de Estado de Educação

Protocolo 1541338

O(A) Secretário de Estado de Educação no uso de suas atribuições que lhes são conferidas por lei,

Resolve: AUTORIZAR - SEDUC  
 Objeto: CONTRATAÇÃO TEMPORARIA POR MOTIVO DE URGÊNCIA

**CONTRATO/SEDUC/13577/2024** DE: 09/02/2024  
 Processo Nº: 1000004436578  
 Contratado:(315411/24) WELLINGTON SILVA DE FARIAS;CPF:\*\*\*.735.102-\*\*-Cargos/Função:(3506) CONTR.TEMP. FUNCAO PROF. HABILITADO;Ref:B-001;CH: 06H  
 Hab.:LICENCIATURA PLENA EM GEOGRAFIA;Motivo:CONTRATO POR TEMPO DETERMINADO DE ACORDO COM A L.C. 600/17;Un. Adm:(038512) E E ANGELO NADIN;De:01/02/2024 a 13/12/2024

**CONTRATO/SEDUC/13578/2024** DE: 09/02/2024  
 Processo Nº: 1000004437584  
 Contratado:(315503/14) JANAINA TRINDADE FRANCO;CPF:\*\*\*.146.490-\*\*-Cargos/Função:(3506) CONTR.TEMP. FUNCAO PROF. HABILITADO;Ref:B-001;CH: 03H  
 Hab.:LICENCIATURA PLENA EM QUIMICA;Motivo:CONTRATO POR TEMPO DETERMINADO DE ACORDO COM A L.C. 600/17;Un. Adm:(013285) E E SAO VICENTE DE PAULA;De:01/02/2024 a 13/12/2024

**PUBLICADA, REGISTRADA, CUMPRASE.**  
 Cuiabá-MT, 09 de Fevereiro de 2024.  
 Alan Resende Porto  
 Secretário de Estado de Educação

Protocolo 1541339

O(A) Secretário de Estado de Educação no uso de suas atribuições que lhes são conferidas por lei,

Resolve: CANCELAR - SEDUC  
 Objeto: CONTRATAÇÃO TEMPORARIA POR MOTIVO DE URGÊNCIA

**CONTRATO/SEDUC/13579/2024** DE: 09/02/2024  
 Processo Nº: 1000004409613  
 Contratado:(316715/2) KORINA SOPHIA BRUGNERA;CPF:\*\*\*.749.628-\*\*-Cargos/Função:(6027) ANALISTA DESENV ECON SOCIAL L 10050;Ref:A-001;CH: 40H  
 Hab.:BACHARELADO EM ENGENHARIA CIVIL;Motivo:;Un. Adm:(214752) NUC DE MANUTENCAO;De:01/01/2024 a 31/12/2024

**CONTRATO/SEDUC/13580/2024** DE: 09/02/2024  
 Processo Nº: 1000004412950  
 Contratado:(317307/2) ELIWELTON FERNANDO SOUZA PEREIRA;CPF:\*\*\*.582.915-\*\*-Cargos/Função:(6027) ANALISTA DESENV ECON SOCIAL L 10050;Ref:A-001;CH: 40H  
 Hab.:BACHARELADO EM ENGENHARIA CIVIL;Motivo:;Un. Adm:(211214) NUC DE FISCALIZACAO;De:02/01/2024 a 31/12/2024

**PUBLICADA, REGISTRADA, CUMPRASE.**  
 Cuiabá-MT, 09 de Fevereiro de 2024.  
 Alan Resende Porto  
 Secretário de Estado de Educação

Protocolo 1541340

O(A) Secretário de Estado de Educação no uso de suas atribuições que lhes são conferidas por lei,

Resolve: AUTORIZAR - SEDUC  
Objeto: CONTRATAÇÃO TEMPORARIA POR MOTIVO DE URGÊNCIA

CONTRATO/SEDUC/13581/2024 DE: 09/02/2024  
Processo Nº: 100004440467  
Contratado:(317545/25) KAMILA DA SILVA SANTOS;CPF:\*\*\*.375.411-\*\*-Cargos/Função:(3506) CONTR.TEMP. FUNCAO PROF. HABILITADO;Ref:B-001;CH: 02H  
Hab.:LICENCIATURA PLENA EM GEOGRAFIA;Motivo:CONTRATO POR TEMPO DETERMINADO DE ACORDO COM A L.C. 600/17;Un. Adm:(013412) E E CEL ANTONIO PAES DE BARROS;De:01/02/2024 a 13/12/2024

CONTRATO/SEDUC/13582/2024 DE: 09/02/2024  
Processo Nº: 100004444148  
Contratado:(317621/7) GUILHERME HENRIQUE COLMAN;CPF:\*\*\*.997.218-\*\*-Cargos/Função:(3506) CONTR.TEMP. FUNCAO PROF. HABILITADO;Ref:B-001;CH: 04H  
Hab.:LICENCIATURA PLENA EM EDUCAÇÃO FISICA;Motivo:CONTRATO POR TEMPO DETERMINADO DE ACORDO COM A L.C. 600/17;Un. Adm:(016519) E E 13 DE MAIO;De:01/02/2024 a 13/12/2024

CONTRATO/SEDUC/13583/2024 DE: 09/02/2024  
Processo Nº: 100004445278  
Contratado:(317637/18) FLAVIA MARIA PEREIRA;CPF:\*\*\*.363.414-\*\*-Cargos/Função:(3506) CONTR.TEMP. FUNCAO PROF. HABILITADO;Ref:B-001;CH: 21H  
Hab.:LICENCIATURA PLENA EM MATEMATICA;Motivo:CONTRATO POR TEMPO DETERMINADO DE ACORDO COM A L.C. 600/17;Un. Adm:(184586) E E MANOEL DE BARROS;De:01/02/2024 a 13/12/2024

PUBLICADA, REGISTRADA, CUMpra-SE.  
Cuiabá-MT, 09 de Fevereiro de 2024.  
Alan Resende Porto  
Secretário de Estado de Educação

Protocolo 1541341

O(A) Secretário de Estado de Educação no uso de suas atribuições que lhes são conferidas por lei,

Resolve: CANCELAR - SEDUC  
Objeto: CONTRATAÇÃO TEMPORARIA POR MOTIVO DE URGÊNCIA

CONTRATO/SEDUC/13584/2024 DE: 09/02/2024  
Processo Nº: 100004422003  
Contratado:(317987/2) MAILSON OSORIO DO PRADO;CPF:\*\*\*.273.519-\*\*-Cargos/Função:(6027) ANALISTA DESENV ECON SOCIAL L 10050;Ref:A-001;CH: 40H  
Hab.:BACHARELADO EM JORNALISMO;Motivo:;Un. Adm:(210765) UNID DE COMUNICACAO DA EDUCACAO;De:02/01/2024 a 31/12/2024

PUBLICADA, REGISTRADA, CUMpra-SE.  
Cuiabá-MT, 09 de Fevereiro de 2024.  
Alan Resende Porto  
Secretário de Estado de Educação

Protocolo 1541342

O(A) Secretário de Estado de Educação no uso de suas atribuições que lhes são conferidas por lei,

Resolve: AUTORIZAR - SEDUC  
Objeto: CONTRATAÇÃO TEMPORARIA POR MOTIVO DE URGÊNCIA

CONTRATO/SEDUC/13585/2024 DE: 09/02/2024  
Processo Nº: 100004444166  
Contratado:(318032/3) SAMANTA PRE WAHIRE;CPF:\*\*\*.448.461-\*\*-Cargos/Função:(3476) APOIO ADM. EDUCACIONAL-ELEMENTAR;Ref:A-001;CH: 30H  
Hab.:ENSINO MEDIO;Motivo:CONTRATO POR TEMPO DETERMINADO DE ACORDO COM A L.C. 600/17;Un. Adm:(148130) E E INDIGENA MARIMBU;De:01/02/2024 a 13/12/2024

CONTRATO/SEDUC/13586/2024 DE: 09/02/2024  
Processo Nº: 100004437700  
Contratado:(318544/10) SILIANE MACHADO GLOMBA;CPF:\*\*\*.708.294-\*\*-Cargos/Função:(3506) CONTR.TEMP. FUNCAO PROF. HABILITADO;Ref:B-001;CH: 06H  
Hab.:LICENCIATURA PLENA EM MATEMATICA;Motivo:CONTRATO POR TEMPO DETERMINADO DE ACORDO COM A L.C. 600/17;Un. Adm:(120936) E E ANDRE ANTONIO MAGGI;De:01/02/2024 a 13/12/2024

PUBLICADA, REGISTRADA, CUMpra-SE.

Cuiabá-MT, 09 de Fevereiro de 2024.  
Alan Resende Porto  
Secretário de Estado de Educação

Protocolo 1541343

O(A) Secretário de Estado de Educação no uso de suas atribuições que lhes são conferidas por lei,

Resolve: CANCELAR - SEDUC  
Objeto: CONTRATAÇÃO TEMPORARIA POR MOTIVO DE URGÊNCIA

CONTRATO/SEDUC/13587/2024 DE: 09/02/2024  
Processo Nº: 100004423126  
Contratado:(318549/7) ALESSANDRA DOS SANTOS;CPF:\*\*\*.545.110-\*\*-Cargos/Função:(3476) APOIO ADM. EDUCACIONAL-ELEMENTAR;Ref:A-001;CH: 30H  
Hab.:ENSINO FUNDAMENTAL COMPLETO;Motivo:CONTRATO POR TEMPO DETERMINADO DE ACORDO COM A L.C. 600/17;Un. Adm:(214159) E E MIL TIRADENTES 20 SGTO PM CLAUDEMIR F MACIEL;De:22/01/2024 a 13/12/2024

PUBLICADA, REGISTRADA, CUMpra-SE.  
Cuiabá-MT, 09 de Fevereiro de 2024.  
Alan Resende Porto  
Secretário de Estado de Educação

Protocolo 1541344

O(A) Secretário de Estado de Educação no uso de suas atribuições que lhes são conferidas por lei,

Resolve: AUTORIZAR - SEDUC  
Objeto: CONTRATAÇÃO TEMPORARIA POR MOTIVO DE URGÊNCIA

CONTRATO/SEDUC/13588/2024 DE: 09/02/2024  
Processo Nº: 100004453828  
Contratado:(318745/25) TAINARA IANKA MAAS;CPF:\*\*\*.864.198-\*\*-Cargos/Função:(3506) CONTR.TEMP. FUNCAO PROF. HABILITADO;Ref:B-001;CH: 06H  
Hab.:LICENCIATURA PLENA EM GEOGRAFIA;Motivo:CONTRATO POR TEMPO DETERMINADO DE ACORDO COM A L.C. 600/17;Un. Adm:(214159) E E MIL TIRADENTES 20 SGTO PM CLAUDEMIR F MACIEL;De:06/02/2024 a 13/12/2024

CONTRATO/SEDUC/13589/2024 DE: 09/02/2024  
Processo Nº: 100004434170  
Contratado:(318765/30) SILMARA DE OLIVEIRA ROCHA;CPF:\*\*\*.780.391-\*\*-Cargos/Função:(3506) CONTR.TEMP. FUNCAO PROF. HABILITADO;Ref:B-001;CH: 01H  
Hab.:LICENCIATURA PLENA EM QUIMICA;Motivo:CONTRATO POR TEMPO DETERMINADO DE ACORDO COM A L.C. 600/17;Un. Adm:(013269) E E OLIMPIO JOAO PISSINATI GUERRA;De:01/02/2024 a 13/12/2024

PUBLICADA, REGISTRADA, CUMpra-SE.  
Cuiabá-MT, 09 de Fevereiro de 2024.  
Alan Resende Porto  
Secretário de Estado de Educação

Protocolo 1541345

O(A) Secretário de Estado de Educação no uso de suas atribuições que lhes são conferidas por lei,

Resolve: CANCELAR - SEDUC  
Objeto: CONTRATAÇÃO TEMPORARIA POR MOTIVO DE URGÊNCIA

CONTRATO/SEDUC/13590/2024 DE: 09/02/2024

Processo Nº: 1000004422160  
Contratado:(318896/2) DEVANIRA FADEL DE OLIVEIRA;CPF:\*\*\*.873.489-\*\*-\*\*;;Cargo/Função:(6027) ANALISTA DESENV ECON SOCIAL L 10050;Ref:A-001;CH: 40H  
Hab.:BACHARELADO EM SERVIÇO SOCIAL;Motivo:PROJETO/ DEMANDA TEMPORARIA;Un. Adm:(215805) COORD DE GESTAO PEDAGOGICA;De:02/01/2024 a 31/12/2024

CONTRATO/SEDUC/13591/2024 DE: 09/02/2024

Processo Nº: 1000004419343  
Contratado:(318899/2) CLAUDIONARA GONCALVES DE OLIVEIRA;CPF:\*\*\*.305.611-\*\*-\*\*;;Cargo/Função:(6027) ANALISTA DESENV ECON SOCIAL L 10050;Ref:A-001;CH: 40H  
Hab.:BACHARELADO EM PSICOLOGIA;Motivo:PROJETO/ DEMANDA TEMPORARIA;Un. Adm:(215244) COORD DE GESTAO PEDAGOGICA;De:02/01/2024 a 31/12/2024

CONTRATO/SEDUC/13592/2024 DE: 09/02/2024

Processo Nº: 1000004422053  
Contratado:(318921/2) ANALIA RAQUEL CALIXTO MOURA;CPF:\*\*\*.585.171-\*\*-\*\*;;Cargo/Função:(6027) ANALISTA DESENV ECON SOCIAL L 10050;Ref:A-001;CH: 40H  
Hab.:BACHARELADO EM SERVIÇO SOCIAL;Motivo:PROJETO/ DEMANDA TEMPORARIA;Un. Adm:(215406) COORD DE GESTAO PEDAGOGICA;De:02/01/2024 a 31/12/2024

CONTRATO/SEDUC/13593/2024 DE: 09/02/2024

Processo Nº: 1000004416843  
Contratado:(322714/2) MARIA ROBERTA DA SILVA LUZ;CPF:\*\*\*.730.518-\*\*-\*\*;;Cargo/Função:(3506) CONTR.TEMP.FUNCAO PROF. HABILITADO;Ref:B-001;CH: 01H  
Hab.:LICENCIATURA PLENA EM GEOGRAFIA;Motivo:CONTRATO POR TEMPO DETERMINADO DE ACORDO COM A L.C. 600/17;Un. Adm:(011517) E E ARTUR DA COSTA E SILVA;De:22/01/2024 a 13/12/2024

CONTRATO/SEDUC/13594/2024 DE: 09/02/2024

Processo Nº: 1000004418667  
Contratado:(322815/5) LUZIA RODRIGUES DA SILVA;CPF:\*\*\*.373.103-\*\*-\*\*;;Cargo/Função:(3506) CONTR.TEMP. FUNCAO PROF. HABILITADO;Ref:B-001;CH: 03H  
Hab.:LICENCIATURA PLENA EM LETRAS/ PORTUGUES;Motivo:CONTRATO POR TEMPO DETERMINADO DE ACORDO COM A L.C. 600/17;Un. Adm:(013471) E E CAFE NORTE;De:22/01/2024 a 13/12/2024

PUBLICADA, REGISTRADA, CUMpra-SE.  
Cuiabá-MT, 09 de Fevereiro de 2024.  
Alan Resende Porto  
Secretário de Estado de Educação

Protocolo 1541346

O(A) Secretário de Estado de Educação no uso de suas atribuições que lhes são conferidas por lei,

Resolve: AUTORIZAR - SEDUC  
Objeto: CONTRATAÇÃO TEMPORARIA POR MOTIVO DE URGÊNCIA

CONTRATO/SEDUC/13595/2024 DE: 09/02/2024

Processo Nº: 1000004444113  
Contratado:(322815/6) LUZIA RODRIGUES DA SILVA;CPF:\*\*\*.373.103-\*\*-\*\*;;Cargo/Função:(3506) CONTR.TEMP. FUNCAO PROF. HABILITADO;Ref:B-001;CH: 06H  
Hab.:LICENCIATURA PLENA EM LETRAS/ PORTUGUES;Motivo:CONTRATO POR TEMPO DETERMINADO DE ACORDO COM A L.C. 600/17;Un. Adm:(013455) E E PALMITAL;De:01/02/2024 a 13/12/2024

CONTRATO/SEDUC/13596/2024 DE: 09/02/2024

Processo Nº: 1000004449184  
Contratado:(323184/21) DAIANE APARECIDA DE JESUS CHAGAS;CPF:\*\*\*.780.088-\*\*-\*\*;;Cargo/Função:(3506) CONTR.TEMP. FUNCAO PROF. HABILITADO;Ref:B-001;CH: 02H  
Hab.:LICENCIATURA PLENA EM HISTÓRIA;Motivo:CONTRATO POR TEMPO DETERMINADO DE ACORDO COM A L.C. 600/17;Un. Adm:(013560) E E JOAO PAULO II;De:02/02/2024 a 13/12/2024

PUBLICADA, REGISTRADA, CUMpra-SE.

Cuiabá-MT, 09 de Fevereiro de 2024.  
Alan Resende Porto  
Secretário de Estado de Educação

Protocolo 1541347

O(A) Secretário de Estado de Educação no uso de suas atribuições que lhes são conferidas por lei,

Resolve: CANCELAR - SEDUC  
Objeto: CONTRATAÇÃO TEMPORARIA POR MOTIVO DE URGÊNCIA

CONTRATO/SEDUC/13597/2024 DE: 09/02/2024

Processo Nº: 1000004416586  
Contratado:(323531/2) MARCUS VINICIUS DOS SANTOS JESUS;CPF:\*\*\*.011.515-\*\*-\*\*;;Cargo/Função:(3506) CONTR.TEMP. FUNCAO PROF. HABILITADO;Ref:B-001;CH: 21H  
Hab.:LICENCIATURA PLENA EM MATEMATICA;Motivo:CONTRATO POR TEMPO DETERMINADO DE ACORDO COM A L.C. 600/17;Un. Adm:(012335) E E PROF MARIA MACEDO RODRIGUES;De:22/01/2024 a 13/12/2024

PUBLICADA, REGISTRADA, CUMpra-SE.  
Cuiabá-MT, 09 de Fevereiro de 2024.  
Alan Resende Porto  
Secretário de Estado de Educação

Protocolo 1541348

O(A) Secretário de Estado de Educação no uso de suas atribuições que lhes são conferidas por lei,

Resolve: AUTORIZAR - SEDUC  
Objeto: CONTRATAÇÃO TEMPORARIA POR MOTIVO DE URGÊNCIA

CONTRATO/SEDUC/13598/2024 DE: 09/02/2024

Processo Nº: 1000004445979  
Contratado:(323738/18) PRISCILA FERREIRA DE ALECIO;CPF:\*\*\*.695.613-\*\*-\*\*;;Cargo/Função:(3506) CONTR.TEMP. FUNCAO PROF. HABILITADO;Ref:B-001;CH: 03H  
Hab.:LICENCIATURA PLENA EM LETRAS/ PORTUGUES;Motivo:CONTRATO POR TEMPO DETERMINADO DE ACORDO COM A L.C. 600/17;Un. Adm:(013374) E E MANOEL SOARES CAMPOS;De:01/02/2024 a 13/12/2024

CONTRATO/SEDUC/13599/2024 DE: 09/02/2024

Processo Nº: 1000004440959  
Contratado:(323958/3) RENATA COELHO VIEIRA;CPF:\*\*\*.089.358-\*\*-\*\*;;Cargo/Função:(3468) TECNICO ADMINISTRATIVO EDUCACIONAL;Ref:A-001;CH: 30H  
Hab.:LICENCIATURA PLENA EM PEDAGOGIA;Motivo:CONTRATO POR TEMPO DETERMINADO DE ACORDO COM A L.C. 600/17;Un. Adm:(194522) ESCOLA EST CARLOS DRUMMOND DE ANDRADE;De:01/02/2024 a 13/12/2024

PUBLICADA, REGISTRADA, CUMpra-SE.  
Cuiabá-MT, 09 de Fevereiro de 2024.  
Alan Resende Porto  
Secretário de Estado de Educação

Protocolo 1541349



O(A) Secretário de Estado de Educação no uso de suas atribuições que lhes são conferidas por lei,

Resolve: CANCELAR - SEDUC  
Objeto: CONTRATAÇÃO TEMPORARIA POR MOTIVO DE URGÊNCIA

CONTRATO/SEDUC/13600/2024 DE: 09/02/2024

Processo Nº: 1000004426633  
Contratado:(324209/2) NOELIA LOPES DA COSTA NASCIMENTO;CPF:\*\*\*.756.893-\*\*-Cargos/Função:(3476) APOIO ADM. EDUCACIONAL-ELEMENTAR;Ref:A-001;CH: 30H  
Hab.:ENSINO FUNDAMENTAL COMPLETO;Motivo:CONTRATO POR TEMPO DETERMINADO DE ACORDO COM A L.C. 600/17;Un. Adm:(016519) E E 13 DE MAIO;De:22/01/2024 a 13/12/2024

PUBLICADA, REGISTRADA, CUMPRÁ-SE.

Cuiabá-MT, 09 de Fevereiro de 2024.

Alan Resende Porto  
Secretário de Estado de Educação

Protocolo 1541350

O(A) Secretário de Estado de Educação no uso de suas atribuições que lhes são conferidas por lei,

Resolve: AUTORIZAR - SEDUC  
Objeto: CONTRATAÇÃO TEMPORARIA POR MOTIVO DE URGÊNCIA

CONTRATO/SEDUC/13601/2024 DE: 09/02/2024

Processo Nº: 1000004437811  
Contratado:(324362/2) DEISE SIGNORI FAOTTO;CPF:\*\*\*.921.007-\*\*-Cargos/Função:(3506) CONTR.TEMP. FUNCAO PROF. HABILITADO;Ref:B-001;CH: 24H  
Hab.:LICENCIATURA PLENA EM PEDAGOGIA;Motivo:CONTRATO POR TEMPO DETERMINADO DE ACORDO COM A L.C. 600/17;Un. Adm:(120936) E E ANDRE ANTONIO MAGGI;De:01/02/2024 a 13/12/2024

CONTRATO/SEDUC/13602/2024 DE: 09/02/2024

Processo Nº: 1000004432363  
Contratado:(324765/6) SAVIO DE SOUZA REIS;CPF:\*\*\*.974.311-\*\*-Cargos/Função:(3506) CONTR.TEMP.FUNCAO PROF. HABILITADO;Ref:B-001;CH: 06H  
Hab.:LICENCIATURA PLENA EM EDUCAÇÃO FISICA;Motivo:CONTRATO POR TEMPO DETERMINADO DE ACORDO COM A L.C. 600/17;Un. Adm:(016519) E E 13 DE MAIO;De:02/02/2024 a 13/12/2024

CONTRATO/SEDUC/13603/2024 DE: 09/02/2024

Processo Nº: 1000004435589  
Contratado:(324794/5) DANILO DE SOUZA RIBEIRO;CPF:\*\*\*.419.913-\*\*-Cargos/Função:(3506) CONTR.TEMP. FUNCAO PROF. HABILITADO;Ref:B-001;CH: 06H  
Hab.:LICENCIATURA PLENA EM EDUCAÇÃO FISICA;Motivo:CONTRATO POR TEMPO DETERMINADO DE ACORDO COM A L.C. 600/17;Un. Adm:(016543) E E CANDIDO PORTINARI;De:01/02/2024 a 13/12/2024

CONTRATO/SEDUC/13604/2024 DE: 09/02/2024

Processo Nº: 1000004438511  
Contratado:(324798/9) SILVENIA DA SILVA GUIMARAES;CPF:\*\*\*.437.412-\*\*-Cargos/Função:(3506) CONTR.TEMP. FUNCAO PROF. HABILITADO;Ref:B-001;CH: 06H  
Hab.:LICENCIATURA PLENA EM LETRAS/ PORTUGUES;Motivo:CONTRATO POR TEMPO DETERMINADO DE ACORDO COM A L.C. 600/17;Un. Adm:(173770) E E JORGE AMADO;De:01/02/2024 a 13/12/2024

CONTRATO/SEDUC/13605/2024 DE: 09/02/2024

Processo Nº: 1000004437379  
Contratado:(325524/8) ALYSSON ALMEIDA DULEBA;CPF:\*\*\*.046.115-\*\*-Cargos/Função:(3506) CONTR.TEMP. FUNCAO PROF. HABILITADO;Ref:B-001;CH: 06H  
Hab.:LICENCIATURA PLENA EM MATEMATICA;Motivo:CONTRATO POR TEMPO DETERMINADO DE ACORDO COM A L.C. 600/17;Un. Adm:(173762) E E PROF DJALMA GUILHERME DA SILVA;De:01/02/2024 a 13/12/2024

CONTRATO/SEDUC/13606/2024 DE: 09/02/2024

Processo Nº: 1000004434130  
Contratado:(325876/14) JOSE LINEU LUCAS NETO;CPF:\*\*\*.228.395-\*\*-Cargos/Função:(3506) CONTR.TEMP.FUNCAO PROF. HABILITADO;Ref:B-001;CH: 03H  
Hab.:LICENCIATURA PLENA EM LETRAS/PORTUGUES/ INGLÊS;Motivo:CONTRATO POR TEMPO DETERMINADO DE ACORDO COM A L.C. 600/17;Un. Adm:(120936) E E ANDRE ANTONIO MAGGI;De:01/02/2024 a 13/12/2024

PUBLICADA, REGISTRADA, CUMPRÁ-SE.

Cuiabá-MT, 09 de Fevereiro de 2024.

Alan Resende Porto  
Secretário de Estado de Educação

Protocolo 1541351

O(A) Secretário de Estado de Educação no uso de suas atribuições que lhes são conferidas por lei,

Resolve: CANCELAR - SEDUC  
Objeto: CONTRATAÇÃO TEMPORARIA POR MOTIVO DE URGÊNCIA

CONTRATO/SEDUC/13607/2024 DE: 09/02/2024

Processo Nº: 1000004421068  
Contratado:(325916/2) FRANCELI ALVES DA SILVA;CPF:\*\*\*.015.311-\*\*-Cargos/Função:(6027) ANALISTA DESENV ECON SOCIAL L 10050;Ref:A-001;CH: 40H  
Hab.:BACHARELADO EM SERVIÇO SOCIAL;Motivo:CONTRATO POR TEMPO DETERMINADO DE ACORDO COM A L.C. 600/17;Un. Adm:(215325) COORD DE GESTAO PEDAGOGICA;De:02/01/2024 a 31/12/2024

CONTRATO/SEDUC/13608/2024 DE: 09/02/2024

Processo Nº: 1000004411682  
Contratado:(325925/2) JOAO GABRIEL DIONISIO MESSIAS DA SILVA;CPF:\*\*\*.395.294-\*\*-Cargos/Função:(6027) ANALISTA DESENV ECON SOCIAL L 10050;Ref:A-001;CH: 40H  
Hab.:BACHARELADO EM ARQUITETURA E URBANISMO;Motivo:;Un. Adm:(211214) NUC DE FISCALIZACAO;De:02/01/2024 a 31/12/2024

CONTRATO/SEDUC/13609/2024 DE: 09/02/2024

Processo Nº: 1000004429036  
Contratado:(326048/4) ESMERALDA LEITE;CPF:\*\*\*.994.131-\*\*-Cargos/Função:(3476) APOIO ADM. EDUCACIONAL-ELEMENTAR;Ref:A-001;CH: 30H  
Hab.:ENSINO FUNDAMENTAL COMPLETO;Motivo:CONTRATO POR TEMPO DETERMINADO DE ACORDO COM A L.C. 600/17;Un. Adm:(173770) E E JORGE AMADO;De:24/01/2024 a 13/12/2024

PUBLICADA, REGISTRADA, CUMPRÁ-SE.

Cuiabá-MT, 09 de Fevereiro de 2024.

Alan Resende Porto  
Secretário de Estado de Educação

Protocolo 1541352

O(A) Secretário de Estado de Educação no uso de suas atribuições que lhes são conferidas por lei,

Resolve: TORNAR SEM EFEITO  
Objeto: CONTRATAÇÃO TEMPORARIA POR MOTIVO DE URGÊNCIA

CONTRATO/SEDUC/13610/2024 DE: 09/02/2024

Processo Nº: 1000004416966  
Contratado: (326355/6) BRUNA GUSMAO DOS ANJOS BARROSO CPF: \*\*\*.937.918-\*\*-Cargos/Função: (3506) CONTR.TEMP.FUNCAO PROF. HABILITADO

Referência: B-001 Carga Horária: 07 horas semanais

Un. Adm: (163643) E E CASTRO ALVES

A Partir de: 22/01/2024 Até13/12/2024

PUBLICADA, REGISTRADA, CUMPRÁ-SE.

Cuiabá-MT, 09 de Fevereiro de 2024.

Alan Resende Porto  
Secretário de Estado de Educação

Protocolo 1541353

O(A) Secretário de Estado de Educação no uso de suas atribuições que lhes são conferidas por lei,

Resolve: AUTORIZAR - SEDUC  
Objeto: CONTRATAÇÃO TEMPORARIA POR MOTIVO DE URGÊNCIA

CONTRATO/SEDUC/13611/2024 DE: 09/02/2024  
Processo Nº: 1000004437237  
Contratado:(326439/5) KAREN KARINE  
METELO;CPF:\*\*\*.613.618-\*\*-Cargos/Função:(3506) CONTR.TEMP.  
FUNCAO PROF. HABILITADO;Ref:B-001;CH: 03H  
Hab.:LICENCIATURA PLENA EM LETRAS/  
PORTUGUES;Motivo:CONTRATO POR TEMPO DETERMINADO DE  
ACORDO COM A L.C. 600/17;Un. Adm:(212474) E E DES INT DA ED  
BAS BEN SANT DA SIL FREIRE;De:01/02/2024 a 13/12/2024

CONTRATO/SEDUC/13612/2024 DE: 09/02/2024  
Processo Nº: 1000004444046  
Contratado:(326554/2) VINITZAKI TENHIRIRO  
UBRERA;CPF:\*\*\*.920.910-\*\*-Cargos/Função:(3476) APOIO ADM.  
EDUCACIONAL-ELEMENTAR;Ref:A-001;CH: 30H  
Hab.:ENSINO MEDIO;Motivo:CONTRATO POR TEMPO  
DETERMINADO DE ACORDO COM A L.C. 600/17;Un. Adm:(148130) E  
E INDIGENA MARIMBU;De:01/02/2024 a 13/12/2024

PUBLICADA, REGISTRADA, CUMPRASE.  
Cuiabá-MT, 09 de Fevereiro de 2024.  
Alan Resende Porto  
Secretário de Estado de Educação

Protocolo 1541354

O(A) Secretário de Estado de Educação no uso de suas atribuições que lhes são conferidas por lei,

Resolve: CANCELAR - SEDUC  
Objeto: CONTRATAÇÃO TEMPORARIA POR MOTIVO DE URGÊNCIA

CONTRATO/SEDUC/13613/2024 DE: 09/02/2024  
Processo Nº: 1000004420105  
Contratado:(326596/2) ALMERINDA PERIS DE  
CARVALHO;CPF:\*\*\*.759.917-\*\*-Cargos/Função:(6027) ANALISTA  
DESENV ECON SOCIAL L 10050;Ref:A-001;CH: 40H  
Hab.:BACHARELADO EM PSICOLOGIA;Motivo:PROJETO/  
DEMANDA TEMPORARIA;Un. Adm:(215325) COORD DE GESTAO  
PEDAGOGICA;De:02/01/2024 a 31/12/2024

CONTRATO/SEDUC/13614/2024 DE: 09/02/2024  
Processo Nº: 1000004417900  
Contratado:(326766/9) LUANA KAROLINA CARDOSO DOS  
SANTOS;CPF:\*\*\*.822.817-\*\*-Cargos/Função:(3506) CONTR.TEMP.  
FUNCAO PROF. HABILITADO;Ref:B-001;CH: 12H  
Hab.:LICENCIATURA PLENA EM LETRAS/  
PORTUGUES;Motivo:CONTRATO POR TEMPO DETERMINADO  
DE ACORDO COM A L.C. 600/17;Un. Adm:(172642) E E PROF ZENI  
VIEIRA;De:22/01/2024 a 13/12/2024

PUBLICADA, REGISTRADA, CUMPRASE.  
Cuiabá-MT, 09 de Fevereiro de 2024.  
Alan Resende Porto  
Secretário de Estado de Educação

Protocolo 1541355

O(A) Secretário de Estado de Educação no uso de suas atribuições que lhes são conferidas por lei,

Resolve: AUTORIZAR - SEDUC  
Objeto: CONTRATAÇÃO TEMPORARIA POR MOTIVO DE URGÊNCIA

CONTRATO/SEDUC/13615/2024 DE: 09/02/2024  
Processo Nº: 1000004441501  
Contratado:(326828/5) GISELE AUXILIADORA DA  
SILVA;CPF:\*\*\*.115.155-\*\*-Cargos/Função:(3506) CONTR.TEMP.  
FUNCAO PROF. HABILITADO;Ref:B-001;CH: 02H  
Hab.:LICENCIATURA PLENA EM ARTE;Motivo:CONTRATO POR  
TEMPO DETERMINADO DE ACORDO COM A L.C. 600/17;Un.  
Adm:(071765) E E DUNGA RODRIGUES;De:05/02/2024 a 13/12/2024

PUBLICADA, REGISTRADA, CUMPRASE.  
Cuiabá-MT, 09 de Fevereiro de 2024.  
Alan Resende Porto  
Secretário de Estado de Educação

Protocolo 1541356

O(A) Secretário de Estado de Educação no uso de suas atribuições que lhes são conferidas por lei,

Resolve: CANCELAR - SEDUC  
Objeto: CONTRATAÇÃO TEMPORARIA POR MOTIVO DE URGÊNCIA

CONTRATO/SEDUC/13616/2024 DE: 09/02/2024  
Processo Nº: 1000004429947  
Contratado:(327547/2) ELTON SOUZA  
BORGES;CPF:\*\*\*.436.911-\*\*-Cargos/Função:(6027) ANALISTA DESENV  
ECON SOCIAL L 10050;Ref:A-001;CH: 40H  
Hab.:BACHARELADO EM ENGENHARIA CIVIL;Motivo:;Un.  
Adm:(211214) NUC DE FISCALIZACAO;De:02/01/2024 a 31/12/2024

CONTRATO/SEDUC/13617/2024 DE: 09/02/2024  
Processo Nº: 1000004419192  
Contratado:(329291/2) LUCIANA MARIA KNECHT  
DELARINCY;CPF:\*\*\*.736.016-\*\*-Cargos/Função:(6027) ANALISTA  
DESENV ECON SOCIAL L 10050;Ref:A-001;CH: 40H  
Hab.:BACHARELADO EM PSICOLOGIA;Motivo:CONTRATO POR  
TEMPO DETERMINADO DE ACORDO COM A L.C. 600/17;Un.  
Adm:(215805) COORD DE GESTAO PEDAGOGICA;De:02/01/2024 a  
31/12/2024

PUBLICADA, REGISTRADA, CUMPRASE.  
Cuiabá-MT, 09 de Fevereiro de 2024.  
Alan Resende Porto  
Secretário de Estado de Educação

Protocolo 1541357

O(A) Secretário de Estado de Educação no uso de suas atribuições que lhes são conferidas por lei,

Resolve: TORNAR SEM EFEITO  
Objeto: CONTRATAÇÃO TEMPORARIA POR MOTIVO DE URGÊNCIA

CONTRATO/SEDUC/13618/2024 DE: 09/02/2024  
Processo Nº: 1000004427522  
Contratado: (335500/1) NAIR MATHIAS SOUZA COSTA  
CPF: \*\*\*.500.812-\*\*-  
Cargos/Função: (3476) APOIO ADM. EDUCACIONAL-ELEMENTAR  
Referência: A-001 Carga Horária: 30 horas semanais  
Un. Adm: (194921) EE MIL TIRADENTES CB PM JOSE MARTINS  
DE MOURA  
A Partir de: 22/01/2024 Até13/12/2024

PUBLICADA, REGISTRADA, CUMPRASE.  
Cuiabá-MT, 09 de Fevereiro de 2024.  
Alan Resende Porto  
Secretário de Estado de Educação

Protocolo 1541358

O(A) Secretário de Estado de Educação no uso de suas atribuições que lhes são conferidas por lei,

Resolve: CANCELAR - SEDUC  
Objeto: CONTRATAÇÃO TEMPORARIA POR MOTIVO DE URGÊNCIA

CONTRATO/SEDUC/13619/2024 DE: 09/02/2024  
Processo Nº: 1000004417266  
Contratado:(335603/1) JULIANA SILVA DE  
LIMA;CPF:\*\*\*.726.919-\*\*-Cargos/Função:(3476) APOIO ADM.  
EDUCACIONAL-ELEMENTAR;Ref:A-001;CH: 30H  
Hab.:ENSINO FUNDAMENTAL COMPLETO;Motivo:CONTRATO  
POR TEMPO DETERMINADO DE ACORDO COM A L.C. 600/17;Un.  
Adm:(015369) E E MIL TIRADENTES DR MANOEL JOSE  
MURTINHO;De:22/01/2024 a 13/12/2024

PUBLICADA, REGISTRADA, CUMPRASE.  
Cuiabá-MT, 09 de Fevereiro de 2024.  
Alan Resende Porto  
Secretário de Estado de Educação

Protocolo 1541359

O(A) Secretário de Estado de Educação no uso de suas atribuições que lhes são conferidas por lei,

Resolve: TORNAR SEM EFEITO

Objeto: CONTRATAÇÃO TEMPORARIA POR MOTIVO DE URGÊNCIA

CONTRATO/SEDUC/13620/2024 DE: 09/02/2024

Processo Nº: 1000004432730

Contratado: (336048/1) BRUNA CAROLINE DE SOUZA MENEZES  
CPF: \*\*\*.077.548.\*\*

Cargo/Função: (3476) APOIO ADM. EDUCACIONAL-ELEMENTAR  
Referência: A-001 Carga Horária: 30 horas semanais  
Un. Adm: (145696) E E VIRGILIO CORREA FILHO  
A Partir de: 30/01/2024 Até 13/12/2024

PUBLICADA, REGISTRADA, CUMPRADA-SE.

Cuiabá-MT, 09 de Fevereiro de 2024.

Alan Resende Porto

Secretário de Estado de Educação

Protocolo 1541360

O(A) Secretário de Estado de Educação no uso de suas atribuições que lhes são conferidas por lei,

Resolve: CANCELAR - SEDUC

Objeto: CONTRATAÇÃO TEMPORARIA POR MOTIVO DE URGÊNCIA

CONTRATO/SEDUC/13621/2024 DE: 09/02/2024

Processo Nº: 1000004426506

Contratado: (336157/1) ERICA BARBOSA DE PAULA  
FERNANDES; CPF: \*\*\*.371.110.\*\*; Cargo/Função: (3476) APOIO ADM.  
EDUCACIONAL-ELEMENTAR; Ref: A-001; CH: 30H

Hab.: ENSINO FUNDAMENTAL COMPLETO; Motivo: CONTRATO  
POR TEMPO DETERMINADO DE ACORDO COM A L.C. 600/17; Un.  
Adm: (044253) E E QUERENCIA; De: 22/01/2024 a 13/12/2024

CONTRATO/SEDUC/13622/2024 DE: 09/02/2024

Processo Nº: 1000004432853

Contratado: (336376/1) DEIVID LUCENA DE  
SOUZA; CPF: \*\*\*.752.421.\*\*; Cargo/Função: (3468) TECNICO  
ADMINISTRATIVO EDUCACIONAL; Ref: A-001; CH: 30H

Hab.: ENSINO MEDIO; Motivo: CONTRATO POR TEMPO  
DETERMINADO DE ACORDO COM A L.C. 600/17; Un. Adm: (091448) E  
E PROF EDELI MANTOVANI; De: 29/01/2024 a 13/12/2024

CONTRATO/SEDUC/13623/2024 DE: 09/02/2024

Processo Nº: 1000004416363

Contratado: (336392/1) MITSON JOSE SANTOS DE  
ANDRADE; CPF: \*\*\*.727.402.\*\*; Cargo/Função: (3468) TECNICO  
ADMINISTRATIVO EDUCACIONAL; Ref: A-001; CH: 30H

Hab.: ENSINO MEDIO; Motivo: CONTRATO POR TEMPO  
DETERMINADO DE ACORDO COM A L.C. 600/17; Un. Adm: (173770) E  
E JORGE AMADO; De: 22/01/2024 a 13/12/2024

CONTRATO/SEDUC/13624/2024 DE: 09/02/2024

Processo Nº: 1000004417963

Contratado: (336412/1) DANIELA AGUIAR LIMA  
SILVESTRE; CPF: \*\*\*.840.318.\*\*; Cargo/Função: (3476) APOIO ADM.  
EDUCACIONAL-ELEMENTAR; Ref: A-001; CH: 30H

Hab.: ENSINO FUNDAMENTAL COMPLETO; Motivo: CONTRATO  
POR TEMPO DETERMINADO DE ACORDO COM A L.C. 600/17; Un.  
Adm: (015989) E E VER BENTO MUNIZ; De: 22/01/2024 a 13/12/2024

PUBLICADA, REGISTRADA, CUMPRADA-SE.

Cuiabá-MT, 09 de Fevereiro de 2024.

Alan Resende Porto

Secretário de Estado de Educação

Protocolo 1541361

O(A) Secretário de Estado de Educação no uso de suas atribuições que lhes são conferidas por lei,

Resolve: AUTORIZAR - SEDUC

Objeto: CONTRATAÇÃO TEMPORARIA POR MOTIVO DE URGÊNCIA

CONTRATO/SEDUC/13625/2024 DE: 09/02/2024

Processo Nº: 1000004437095

Contratado: (336664/2) LINCONL BRITO  
COMBY; CPF: \*\*\*.519.815.\*\*; Cargo/Função: (3506) CONTR. TEMP.  
FUNCAO PROF. HABILITADO; Ref: B-001; CH: 14H

Hab.: LICENCIATURA PLENA EM FILOSOFIA; Motivo: CONTRATO  
POR TEMPO DETERMINADO DE ACORDO COM A L.C.  
600/17; Un. Adm: (013889) E E DR ARNALDO ESTEVAO DE  
FIGUEIREDO; De: 01/02/2024 a 13/12/2024

PUBLICADA, REGISTRADA, CUMPRADA-SE.

Cuiabá-MT, 09 de Fevereiro de 2024.

Alan Resende Porto

Secretário de Estado de Educação

Protocolo 1541362

O(A) Secretário de Estado de Educação no uso de suas atribuições que lhes são conferidas por lei,

Resolve: CANCELAR - SEDUC

Objeto: CONTRATAÇÃO TEMPORARIA POR MOTIVO DE URGÊNCIA

CONTRATO/SEDUC/13626/2024 DE: 09/02/2024

Processo Nº: 1000004420405

Contratado: (336685/1) GEOVA ASSUNCAO  
CERIANI; CPF: \*\*\*.806.211.\*\*; Cargo/Função: (3506) CONTR. TEMP.  
FUNCAO PROF. HABILITADO; Ref: B-001; CH: 01H

Hab.: LICENCIATURA PLENA EM GEOGRAFIA; Motivo: CONTRATO  
POR TEMPO DETERMINADO DE ACORDO COM A L.C. 600/17; Un.  
Adm: (011339) E E IR DIVA PIMENTEL; De: 22/01/2024 a 13/12/2024

CONTRATO/SEDUC/13627/2024 DE: 09/02/2024

Processo Nº: 1000004426787

Contratado: (336686/2) JESSIKA VASCONCELOS  
MORAES; CPF: \*\*\*.994.219.\*\*; Cargo/Função: (3506) CONTR. TEMP.  
FUNCAO PROF. HABILITADO; Ref: B-001; CH: 03H

Hab.: LICENCIATURA PLENA EM LETRAS/  
PORTUGUES; Motivo: CONTRATO POR TEMPO DETERMINADO  
DE ACORDO COM A L.C. 600/17; Un. Adm: (011339) E E IR DIVA  
PIMENTEL; De: 22/01/2024 a 13/12/2024

PUBLICADA, REGISTRADA, CUMPRADA-SE.

Cuiabá-MT, 09 de Fevereiro de 2024.

Alan Resende Porto

Secretário de Estado de Educação

Protocolo 1541363

O(A) Secretário de Estado de Educação no uso de suas atribuições que lhes são conferidas por lei,

Resolve: AUTORIZAR - SEDUC

Objeto: CONTRATAÇÃO TEMPORARIA POR MOTIVO DE URGÊNCIA

CONTRATO/SEDUC/13628/2024 DE: 09/02/2024

Processo Nº: 1000004438796

Contratado: (336748/3) PAMELA ALINE ARAUJO DE  
CAMPOS; CPF: \*\*\*.885.912.\*\*; Cargo/Função: (3506) CONTR. TEMP.  
FUNCAO PROF. HABILITADO; Ref: B-001; CH: 08H

Hab.: LICENCIATURA PLENA EM EDUCAÇÃO  
FISICA; Motivo: CONTRATO POR TEMPO DETERMINADO DE ACORDO  
COM A L.C. 600/17; Un. Adm: (013404) E E DES MILTON ARMANDO  
POMPEU DE BARROS; De: 01/02/2024 a 13/12/2024

PUBLICADA, REGISTRADA, CUMPRADA-SE.

Cuiabá-MT, 09 de Fevereiro de 2024.

Alan Resende Porto

Secretário de Estado de Educação

Protocolo 1541364



O(A) Secretário de Estado de Educação no uso de suas atribuições que lhes são conferidas por lei,

Resolve: CANCELAR - SEDUC  
Objeto: CONTRATAÇÃO TEMPORARIA POR MOTIVO DE URGÊNCIA

CONTRATO/SEDUC/13629/2024 DE: 09/02/2024  
Processo Nº: 1000004424178  
Contratado:(337008/1) APARECIDA DA SILVA;CPF:\*\*\*.940.641-\*\*-\*\*;;Cargo/Função:(3476) APOIO ADM. EDUCACIONAL-ELEMENTAR;Ref:A-001;CH: 30H  
Hab.:ENSINO FUNDAMENTAL COMPLETO;Motivo:CONTRATO POR TEMPO DETERMINADO DE ACORDO COM A L.C. 600/17;Un. Adm:(012319) E E DEP MILTON FIGUEIREDO;De:22/01/2024 a 13/12/2024

CONTRATO/SEDUC/13630/2024 DE: 09/02/2024  
Processo Nº: 1000004414231  
Contratado:(337026/1) HUMBERTO BATISTA SANTOS FILHO;CPF:\*\*\*.390.045-\*\*-\*\*;;Cargo/Função:(3506) CONTR.TEMP. FUNCAO PROF. HABILITADO;Ref:B-001;CH: 18H  
Hab.:LICENCIATURA PLENA EM HISTÓRIA;Motivo:CONTRATO POR TEMPO DETERMINADO DE ACORDO COM A L.C. 600/17;Un. Adm:(011720) E E UNIAO E FORCA;De:22/01/2024 a 13/12/2024

PUBLICADA, REGISTRADA, CUMpra-SE.  
Cuiabá-MT, 09 de Fevereiro de 2024.  
Alan Resende Porto  
Secretário de Estado de Educação

Protocolo 1541365

O(A) Secretário de Estado de Educação no uso de suas atribuições que lhes são conferidas por lei,

Resolve: AUTORIZAR - SEDUC  
Objeto: CONTRATAÇÃO TEMPORARIA POR MOTIVO DE URGÊNCIA

CONTRATO/SEDUC/13631/2024 DE: 09/02/2024  
Processo Nº: 1000004445707  
Contratado:(337151/2) THAIENE SOARES FERREIRA STORARI;CPF:\*\*\*.429.116-\*\*-\*\*;;Cargo/Função:(3506) CONTR.TEMP. FUNCAO PROF. HABILITADO;Ref:B-001;CH: 14H  
Hab.:LICENCIATURA PLENA EM MATEMATICA;Motivo:CONTRATO POR TEMPO DETERMINADO DE ACORDO COM A L.C. 600/17;Un. Adm:(013560) E E JOAO PAULO II;De:02/02/2024 a 13/12/2024

CONTRATO/SEDUC/13632/2024 DE: 09/02/2024  
Processo Nº: 1000004441283  
Contratado:(337202/2) MARIZE DE CAMPOS CURADO;CPF:\*\*\*.825.410-\*\*-\*\*;;Cargo/Função:(3506) CONTR.TEMP. FUNCAO PROF. HABILITADO;Ref:B-001;CH: 02H  
Hab.:LICENCIATURA PLENA EM PEDAGOGIA;Motivo:CONTRATO POR TEMPO DETERMINADO DE ACORDO COM A L.C. 600/17;Un. Adm:(021660) E E JOSE DE LIMA BARROS;De:01/02/2024 a 13/12/2024

PUBLICADA, REGISTRADA, CUMpra-SE.  
Cuiabá-MT, 09 de Fevereiro de 2024.  
Alan Resende Porto  
Secretário de Estado de Educação

Protocolo 1541366

O(A) Secretário de Estado de Educação no uso de suas atribuições que lhes são conferidas por lei,

Resolve: CANCELAR - SEDUC  
Objeto: CONTRATAÇÃO TEMPORARIA POR MOTIVO DE URGÊNCIA

CONTRATO/SEDUC/13633/2024 DE: 09/02/2024  
Processo Nº: 1000004405409  
Contratado:(337367/1) VANIA LUCIA BORGES;CPF:\*\*\*.913.8-\*\*-\*\*;;Cargo/Função:(3506) CONTR.TEMP.FUNCAO PROF. HABILITADO;Ref:B-001;CH: 21H  
Hab.:LICENCIATURA PLENA EM GEOGRAFIA;Motivo:CONTRATO POR TEMPO DETERMINADO DE ACORDO COM A L.C. 600/17;Un. Adm:(015105) E E 9 DE JULHO;De:22/01/2024 a 13/12/2024

PUBLICADA, REGISTRADA, CUMpra-SE.  
Cuiabá-MT, 09 de Fevereiro de 2024.  
Alan Resende Porto  
Secretário de Estado de Educação

Protocolo 1541367

O(A) Secretário de Estado de Educação no uso de suas atribuições que lhes são conferidas por lei,

Resolve: AUTORIZAR - SEDUC  
Objeto: CONTRATAÇÃO TEMPORARIA POR MOTIVO DE URGÊNCIA

CONTRATO/SEDUC/13634/2024 DE: 09/02/2024  
Processo Nº: 1000004441578  
Contratado:(337415/2) JUVENCIO JOAO DA SILVA;CPF:\*\*\*.277.511-\*\*-\*\*;;Cargo/Função:(3506) CONTR.TEMP. FUNCAO PROF. HABILITADO;Ref:B-001;CH: 03H  
Hab.:LICENCIATURA PLENA EM EDUCAÇÃO FISICA;Motivo:CONTRATO POR TEMPO DETERMINADO DE ACORDO COM A L.C. 600/17;Un. Adm:(012726) E E DOM FRANCISCO DE AQUINO CORREA;De:01/02/2024 a 01/07/2024

CONTRATO/SEDUC/13635/2024 DE: 09/02/2024  
Processo Nº: 1000004444425  
Contratado:(337420/4) AMANDA MOREIRA BERNARDO;CPF:\*\*\*.651.911-\*\*-\*\*;;Cargo/Função:(3506) CONTR.TEMP. FUNCAO PROF. HABILITADO;Ref:B-001;CH: 06H  
Hab.:LICENCIATURA PLENA EM MATEMATICA;Motivo:CONTRATO POR TEMPO DETERMINADO DE ACORDO COM A L.C. 600/17;Un. Adm:(012050) E E IRENE GOMES DE CAMPOS;De:02/02/2024 a 13/12/2024

CONTRATO/SEDUC/13636/2024 DE: 09/02/2024  
Processo Nº: 1000004438321  
Contratado:(337424/3) CARLOS WELLINGTON FERREIRA MARQUES;CPF:\*\*\*.413.152-\*\*-\*\*;;Cargo/Função:(3506) CONTR.TEMP. FUNCAO PROF. HABILITADO;Ref:B-001;CH: 07H  
Hab.:LICENCIATURA PLENA EM MATEMATICA;Motivo:CONTRATO POR TEMPO DETERMINADO DE ACORDO COM A L.C. 600/17;Un. Adm:(071765) E E DUNGA RODRIGUES;De:01/02/2024 a 13/12/2024

CONTRATO/SEDUC/13637/2024 DE: 09/02/2024  
Processo Nº: 1000004441526  
Contratado:(337441/2) JANE DE MORAES SANTOS RODRIGUES;CPF:\*\*\*.600.191-\*\*-\*\*;;Cargo/Função:(3506) CONTR.TEMP. FUNCAO PROF. HABILITADO;Ref:B-001;CH: 05H  
Hab.:LICENCIATURA PLENA EM LETRAS/ PORTUGUES;Motivo:CONTRATO POR TEMPO DETERMINADO DE ACORDO COM A L.C. 600/17;Un. Adm:(071765) E E DUNGA RODRIGUES;De:05/02/2024 a 13/12/2024

CONTRATO/SEDUC/13638/2024 DE: 09/02/2024  
Processo Nº: 1000004438450  
Contratado:(337480/2) AUDICEIA VASCONCELOS DE ANDRADE;CPF:\*\*\*.465.712-\*\*-\*\*;;Cargo/Função:(3506) CONTR.TEMP. FUNCAO PROF. HABILITADO;Ref:B-001;CH: 02H  
Hab.:LICENCIATURA PLENA EM HISTÓRIA;Motivo:CONTRATO POR TEMPO DETERMINADO DE ACORDO COM A L.C. 600/17;Un. Adm:(173770) E E JORGE AMADO;De:01/02/2024 a 13/12/2024

CONTRATO/SEDUC/13639/2024 DE: 09/02/2024  
Processo Nº: 1000004443910  
Contratado:(337490/4) DIANA DE MATOS DA SILVA;CPF:\*\*\*.517.618-\*\*-\*\*;;Cargo/Função:(3506) CONTR.TEMP. FUNCAO PROF. HABILITADO;Ref:B-001;CH: 06H  
Hab.:LICENCIATURA PLENA EM LETRAS/PORTUGUES/ INGLÊS;Motivo:CONTRATO POR TEMPO DETERMINADO DE ACORDO COM A L.C. 600/17;Un. Adm:(064149) E E PAULO FREIRE;De:05/02/2024 a 13/12/2024

CONTRATO/SEDUC/13640/2024 DE: 09/02/2024  
Processo Nº: 1000004437517  
Contratado:(337497/3) GIOVANNA LUIZA DOS SANTOS TRES;CPF:\*\*\*.956.822-\*\*-\*\*;;Cargo/Função:(3506) CONTR.TEMP.FUNCAO PROF. HABILITADO;Ref:B-001;CH: 07H  
Hab.:LICENCIATURA PLENA EM BIOLOGIA;Motivo:CONTRATO POR TEMPO DETERMINADO DE ACORDO COM A L.C. 600/17;Un. Adm:(013340) E E NOSSA SENHORA DA GLORIA;De:01/02/2024 a 13/12/2024

CONTRATO/SEDUC/13641/2024 DE: 09/02/2024  
Processo Nº: 1000004436534  
Contratado:(337514/3) LUCAS ALEXANDRE DE ALMEIDA;CPF:\*\*\*.539.135-\*\*-\*\*;;Cargo/Função:(3506) CONTR.TEMP. FUNCAO PROF. HABILITADO;Ref:B-001;CH: 02H  
Hab.:LICENCIATURA PLENA EM FILOSOFIA;Motivo:CONTRATO POR TEMPO DETERMINADO DE ACORDO COM A L.C. 600/17;Un. Adm:(013285) E E SAO VICENTE DE PAULA;De:01/02/2024 a 13/12/2024

**CONTRATO/SEDUC/13642/2024** DE: 09/02/2024  
 Processo Nº: 1000004438441  
 Contratado:(337517/3) MAIARA DA SILVA MORENO;CPF:\*\*\*.928.516-\*\*-Cargos/Funções:(3506) CONTR.TEMP. FUNCAO PROF. HABILITADO;Ref:B-001;CH: 02H  
 Hab.:LICENCIATURA PLENA EM GEOGRAFIA;Motivo:CONTRATO POR TEMPO DETERMINADO DE ACORDO COM A L.C. 600/17;Un. Adm:(173770) E E JORGE AMADO;De:01/02/2024 a 13/12/2024

**CONTRATO/SEDUC/13643/2024** DE: 09/02/2024  
 Processo Nº: 1000004437044  
 Contratado:(337528/4) SABRINA SCHERER;CPF:\*\*\*.187.532-\*\*-Cargos/Funções:(3506) CONTR.TEMP.FUNCAO PROF. HABILITADO;Ref:B-001;CH: 01H  
 Hab.:LICENCIATURA PLENA EM SOCIOLOGIA;Motivo:CONTRATO POR TEMPO DETERMINADO DE ACORDO COM A L.C. 600/17;Un. Adm:(013242) E E NILZA DE OLIVEIRA PIPINO;De:01/02/2024 a 13/12/2024

**CONTRATO/SEDUC/13644/2024** DE: 09/02/2024  
 Processo Nº: 1000004455432  
 Contratado:(337540/2) VANUZA DE MORAIS FELBER;CPF:\*\*\*.690.962-\*\*-Cargos/Funções:(3506) CONTR.TEMP. FUNCAO PROF. HABILITADO;Ref:B-001;CH: 13H  
 Hab.:LICENCIATURA PLENA EM MATEMATICA;Motivo:CONTRATO POR TEMPO DETERMINADO DE ACORDO COM A L.C. 600/17;Un. Adm:(194522) ESCOLA EST CARLOS DRUMMOND DE ANDRADE;De:05/02/2024 a 13/12/2024

**CONTRATO/SEDUC/13645/2024** DE: 09/02/2024  
 Processo Nº: 1000004433490  
 Contratado:(337729/2) ADALGISA PEREIRA CORREA ALVES;CPF:\*\*\*.807.310-\*\*-Cargos/Funções:(3506) CONTR.TEMP. FUNCAO PROF. HABILITADO;Ref:B-001;CH: 06H  
 Hab.:LICENCIATURA PLENA EM LETRAS/PORTUGUES;Motivo:CONTRATO POR TEMPO DETERMINADO DE ACORDO COM A L.C. 600/17;Un. Adm:(148113) E E CREMILDA DE OLIVEIRA VIANA;De:01/02/2024 a 13/12/2024

**CONTRATO/SEDUC/13646/2024** DE: 09/02/2024  
 Processo Nº: 1000004434630  
 Contratado:(337839/3) KEILA BORGES DE SOUZA;CPF:\*\*\*.204.518-\*\*-Cargos/Funções:(3506) CONTR.TEMP. FUNCAO PROF. HABILITADO;Ref:B-001;CH: 02H  
 Hab.:LICENCIATURA PLENA EM HISTÓRIA;Motivo:CONTRATO POR TEMPO DETERMINADO DE ACORDO COM A L.C. 600/17;Un. Adm:(049964) E E FRANCISCO SALDANHA NETO;De:01/02/2024 a 13/12/2024

**CONTRATO/SEDUC/13647/2024** DE: 09/02/2024  
 Processo Nº: 1000004444285  
 Contratado:(36786/16) MARIA ANGELA DE ARRUDA BASTOS;CPF:\*\*\*.925.131-\*\*-Cargos/Funções:(3506) CONTR.TEMP. FUNCAO PROF. HABILITADO;Ref:B-001;CH: 06H  
 Hab.:LICENCIATURA PLENA EM LETRAS/PORTUGUES;Motivo:CONTRATO POR TEMPO DETERMINADO DE ACORDO COM A L.C. 600/17;Un. Adm:(012700) E E EUCARIS NUNES DA CUNHA MORAES;De:01/02/2024 a 13/12/2024

**PUBLICADA, REGISTRADA, CUMPRÁ-SE.**  
 Cuiabá-MT, 09 de Fevereiro de 2024.  
 Alan Resende Porto  
 Secretário de Estado de Educação

Protocolo 1541368

O(A) Secretário de Estado de Educação no uso de suas atribuições que lhes são conferidas por lei,

Resolve: CANCELAR - SEDUC  
 Objeto: CONTRATAÇÃO TEMPORARIA POR MOTIVO DE URGÊNCIA

**CONTRATO/SEDUC/13648/2024** DE: 09/02/2024  
 Processo Nº: 1000004415908  
 Contratado:(37310/73) MARIA MADALENA FERREIRA;CPF:\*\*\*.410.471-\*\*-Cargos/Funções:(3506) CONTR.TEMP. FUNCAO PROF. HABILITADO;Ref:B-001;CH: 16H  
 Hab.:LICENCIATURA PLENA EM LETRAS/PORTUGUES;Motivo:CONTRATO POR TEMPO DETERMINADO DE ACORDO COM A L.C. 600/17;Un. Adm:(012149) E E MANOEL GOMES;De:22/01/2024 a 13/12/2024

**CONTRATO/SEDUC/13649/2024** DE: 09/02/2024  
 Processo Nº: 1000004432897  
 Contratado:(40071/43) SILENE MARIA DE SOUZA SILVA;CPF:\*\*\*.806.411-\*\*-Cargos/Funções:(3506) CONTR.TEMP. FUNCAO PROF. HABILITADO;Ref:B-001;CH: 17H  
 Hab.:LICENCIATURA PLENA EM ARTE;Motivo:CONTRATO POR TEMPO DETERMINADO DE ACORDO COM A L.C. 600/17;Un. Adm:(012149) E E MANOEL GOMES;De:29/01/2024 a 13/12/2024

**PUBLICADA, REGISTRADA, CUMPRÁ-SE.**  
 Cuiabá-MT, 09 de Fevereiro de 2024.  
 Alan Resende Porto  
 Secretário de Estado de Educação

Protocolo 1541369

O(A) Secretário de Estado de Educação no uso de suas atribuições que lhes são conferidas por lei,

Resolve: AUTORIZAR - SEDUC  
 Objeto: CONTRATAÇÃO TEMPORARIA POR MOTIVO DE URGÊNCIA

**CONTRATO/SEDUC/13650/2024** DE: 09/02/2024  
 Processo Nº: 1000004438513  
 Contratado:(62228/42) GENOCI DE FATIMA ANTUNES DE CHAVES;CPF:\*\*\*.879.791-\*\*-Cargos/Funções:(3506) CONTR.TEMP. FUNCAO PROF. HABILITADO;Ref:B-001;CH: 04H  
 Hab.:LICENCIATURA PLENA EM MATEMATICA;Motivo:CONTRATO POR TEMPO DETERMINADO DE ACORDO COM A L.C. 600/17;Un. Adm:(016543) E E CANDIDO PORTINARI;De:01/02/2024 a 13/12/2024

**CONTRATO/SEDUC/13651/2024** DE: 09/02/2024  
 Processo Nº: 1000004437353  
 Contratado:(62386/38) EDSON SOUZA PINTO;CPF:\*\*\*.630.671-\*\*-Cargos/Funções:(3506) CONTR.TEMP. FUNCAO PROF. HABILITADO;Ref:B-001;CH: 02H  
 Hab.:LICENCIATURA PLENA EM MATEMATICA;Motivo:CONTRATO POR TEMPO DETERMINADO DE ACORDO COM A L.C. 600/17;Un. Adm:(013889) E E DR ARNALDO ESTEVAO DE FIGUEIREDO;De:01/02/2024 a 13/12/2024

**CONTRATO/SEDUC/13652/2024** DE: 09/02/2024  
 Processo Nº: 1000004437142  
 Contratado:(62399/54) TANIA REGINA DA SILVA;CPF:\*\*\*.758.021-\*\*-Cargos/Funções:(3506) CONTR.TEMP. FUNCAO PROF. HABILITADO;Ref:B-001;CH: 06H  
 Hab.:LICENCIATURA PLENA EM HISTÓRIA;Motivo:CONTRATO POR TEMPO DETERMINADO DE ACORDO COM A L.C. 600/17;Un. Adm:(013838) E E ALEXANDRE GOMES SILVA CHAVES;De:01/02/2024 a 01/07/2024

**CONTRATO/SEDUC/13653/2024** DE: 09/02/2024  
 Processo Nº: 1000004434874  
 Contratado:(63692/44) AGUINALDO FERREIRA DE OLIVEIRA;CPF:\*\*\*.747.941-\*\*-Cargos/Funções:(3506) CONTR.TEMP. FUNCAO PROF. HABILITADO;Ref:B-001;CH: 04H  
 Hab.:LICENCIATURA PLENA EM MATEMATICA;Motivo:CONTRATO POR TEMPO DETERMINADO DE ACORDO COM A L.C. 600/17;Un. Adm:(012440) E E VER AMARILIO GOMES DA SILVA;De:02/02/2024 a 13/12/2024

**PUBLICADA, REGISTRADA, CUMPRÁ-SE.**  
 Cuiabá-MT, 09 de Fevereiro de 2024.  
 Alan Resende Porto  
 Secretário de Estado de Educação

Protocolo 1541370

O(A) Secretário de Estado de Educação no uso de suas atribuições que lhes são conferidas por lei,

Resolve: CANCELAR - SEDUC  
 Objeto: CONTRATAÇÃO TEMPORARIA POR MOTIVO DE URGÊNCIA

**CONTRATO/SEDUC/13654/2024** DE: 09/02/2024  
 Processo Nº: 1000004420351  
 Contratado:(64776/41) ANAIR PEREIRA FERREIRA;CPF:\*\*\*.827.631-\*\*-Cargos/Funções:(3506) CONTR.TEMP. FUNCAO PROF. HABILITADO;Ref:B-001;CH: 21H  
 Hab.:LICENCIATURA PLENA EM LETRAS/PORTUGUES;Motivo:CONTRATO POR TEMPO DETERMINADO DE ACORDO COM A L.C. 600/17;Un. Adm:(173355) E E BOA ESPERANCA;De:22/01/2024 a 13/12/2024

**PUBLICADA, REGISTRADA, CUMPRÁ-SE.**  
 Cuiabá-MT, 09 de Fevereiro de 2024.  
 Alan Resende Porto  
 Secretário de Estado de Educação

Protocolo 1541371

O(A) Secretário de Estado de Educação no uso de suas atribuições que lhes são conferidas por lei,

Resolve: AUTORIZAR - SEDUC

Objeto: CONTRATAÇÃO TEMPORARIA POR MOTIVO DE URGÊNCIA

CONTRATO/SEDUC/13655/2024 DE: 09/02/2024

Processo Nº: 1000004437616

Contratado:(65019/27) EVARISTO

RODRIGUES;CPF:\*\*\*.787.619-\*\*;Cargo/Função:(3506) CONTR.TEMP.

FUNCAO PROF. HABILITADO;Ref:B-001;CH: 07H

Hab.:LICENCIATURA PLENA EM MATEMATICA;Motivo:CONTRATO

POR TEMPO DETERMINADO DE ACORDO COM A L.C.

600/17;Un. Adm:(015474) E E PROF MARINES FATIMA DE SA

TEIXEIRA;De:01/02/2024 a 01/07/2024

CONTRATO/SEDUC/13656/2024 DE: 09/02/2024

Processo Nº: 1000004440178

Contratado:(68988/63) DULCE ELAINE DA COSTA

SOUZA;CPF:\*\*\*.486.301-\*\*;Cargo/Função:(3506) CONTR.TEMP.

FUNCAO PROF. HABILITADO;Ref:B-001;CH: 24H

Hab.:LICENCIATURA PLENA EM LETRAS/

PORTUGUES;Motivo:CONTRATO POR TEMPO DETERMINADO DE

ACORDO COM A L.C. 600/17;Un. Adm:(012718) E E BEL RIBEIRO DE

ARRUDA;De:01/02/2024 a 13/12/2024

PUBLICADA, REGISTRADA, CUMPRÁ-SE.

Cuiabá-MT, 09 de Fevereiro de 2024.

Alan Resende Porto

Secretário de Estado de Educação

Protocolo 1541372

O(A) Secretário de Estado de Educação no uso de suas atribuições que lhes são conferidas por lei,

Resolve: CANCELAR - SEDUC

Objeto: CONTRATAÇÃO TEMPORARIA POR MOTIVO DE URGÊNCIA

CONTRATO/SEDUC/13657/2024 DE: 09/02/2024

Processo Nº: 1000004430416

Contratado:(69971/44) SILVIA MARIA DO NASCIMENTO

BORGES;CPF:\*\*\*.204.781-\*\*;Cargo/Função:(3506) CONTR.TEMP.

FUNCAO PROF. HABILITADO;Ref:B-001;CH: 02H

Hab.:LICENCIATURA PLENA EM HISTÓRIA;Motivo:CONTRATO

POR TEMPO DETERMINADO DE ACORDO COM A L.C.

600/17;Un. Adm:(124907) E E TEOTONIO CARLOS DA CUNHA

NETO;De:26/01/2024 a 13/12/2024

PUBLICADA, REGISTRADA, CUMPRÁ-SE.

Cuiabá-MT, 09 de Fevereiro de 2024.

Alan Resende Porto

Secretário de Estado de Educação

Protocolo 1541373

O(A) Secretário de Estado de Educação no uso de suas atribuições que lhes são conferidas por lei,

Resolve: AUTORIZAR - SEDUC

Objeto: CONTRATAÇÃO TEMPORARIA POR MOTIVO DE URGÊNCIA

CONTRATO/SEDUC/13658/2024 DE: 09/02/2024

Processo Nº: 1000004434311

Contratado:(71560/54) CLAUDIO RAMPI

DIAS;CPF:\*\*\*.012.693-\*\*;Cargo/Função:(3506) CONTR.TEMP.FUNCAO

PROF. HABILITADO;Ref:B-001;CH: 18H

Hab.:LICENCIATURA PLENA EM LETRAS/PORTUGUES/

INGLÊS;Motivo:CONTRATO POR TEMPO DETERMINADO DE

ACORDO COM A L.C. 600/17;Un. Adm:(049964) E E FRANCISCO

SALDANHA NETO;De:01/02/2024 a 13/12/2024

CONTRATO/SEDUC/13659/2024

DE: 09/02/2024

Processo Nº: 1000004439982

Contratado:(73165/72) MARILZA BENEVIDES DO

NASCIMENTO;CPF:\*\*\*.887.951-\*\*;Cargo/Função:(3506) CONTR.TEMP.

FUNCAO PROF. HABILITADO;Ref:B-001;CH: 01H

Hab.:LICENCIATURA PLENA EM HISTÓRIA;Motivo:CONTRATO

POR TEMPO DETERMINADO DE ACORDO COM A L.C. 600/17;Un.

Adm:(097012) E E JOSE APARECIDO RIBEIRO;De:02/02/2024 a

13/12/2024

CONTRATO/SEDUC/13660/2024

DE: 09/02/2024

Processo Nº: 1000004444436

Contratado:(77717/48) LUZIA GONCALVES DA

CRUZ;CPF:\*\*\*.966.991-\*\*;Cargo/Função:(3506) CONTR.TEMP.FUNCAO

PROF. HABILITADO;Ref:B-001;CH: 19H

Hab.:LICENCIATURA PLENA EM LETRAS/

PORTUGUES;Motivo:CONTRATO POR TEMPO DETERMINADO DE

ACORDO COM A L.C. 600/17;Un. Adm:(012327) E E PROF JOSE

MENDES MARTINS;De:02/02/2024 a 13/12/2024

CONTRATO/SEDUC/13661/2024

DE: 09/02/2024

Processo Nº: 1000004440163

Contratado:(78533/79) IVONEI ANTUNES;CPF:\*\*\*.118.861-\*\*;Cargo/

Função:(3506) CONTR.TEMP.FUNCAO PROF.

HABILITADO;Ref:B-001;CH: 06H

Hab.:LICENCIATURA PLENA EM MATEMATICA;Motivo:CONTRATO

POR TEMPO DETERMINADO DE ACORDO COM A L.C. 600/17;Un.

Adm:(163554) E E RUI BARBOSA;De:02/02/2024 a 13/12/2024

PUBLICADA, REGISTRADA, CUMPRÁ-SE.

Cuiabá-MT, 09 de Fevereiro de 2024.

Alan Resende Porto

Secretário de Estado de Educação

Protocolo 1541374

O(A) Secretário de Estado de Educação no uso de suas atribuições que lhes são conferidas por lei,

Resolve: CANCELAR - SEDUC

Objeto: CONTRATAÇÃO TEMPORARIA POR MOTIVO DE URGÊNCIA

CONTRATO/SEDUC/13662/2024

DE: 09/02/2024

Processo Nº: 1000004420103

Contratado:(81139/5) LUIZ CARLOS

FERREIRA;CPF:\*\*\*.044.151-\*\*;Cargo/Função:(6027) ANALISTA

DESENV ECON SOCIAL L 10050;Ref:A-001;CH: 40H

Hab.:BACHARELADO EM ENGENHARIA CIVIL;Motivo:;Un.

Adm:(211214) NUC DE FISCALIZACAO;De:02/01/2024 a 31/12/2024

PUBLICADA, REGISTRADA, CUMPRÁ-SE.

Cuiabá-MT, 09 de Fevereiro de 2024.

Alan Resende Porto

Secretário de Estado de Educação

Protocolo 1541375

O(A) Secretário de Estado de Educação no uso de suas atribuições que lhes são conferidas por lei,

Resolve: AUTORIZAR - SEDUC

Objeto: CONTRATAÇÃO TEMPORARIA POR MOTIVO DE URGÊNCIA

CONTRATO/SEDUC/13663/2024

DE: 09/02/2024

Processo Nº: 1000004443978

Contratado:(81801/57) ALEXANDRA FERNANDES DE

SOUZA;CPF:\*\*\*.762.081-\*\*-\*\*;Cargo/Função:(3506) CONTR.TEMP.

FUNCAO PROF. HABILITADO;Ref:B-001;CH: 02H

Hab.:LICENCIATURA PLENA EM LETRAS/

PORTUGUES;Motivo:CONTRATO POR TEMPO DETERMINADO DE

ACORDO COM A L.C. 600/17;Un. Adm:(012254) E E PROF ARLETE

MARIA DA SILVA;De:02/02/2024 a 13/12/2024

CONTRATO/SEDUC/13664/2024

DE: 09/02/2024

Processo Nº: 1000004440528

Contratado:(86448/30) ERNILHA APARECIDA MOLITOR DA

SILVA;CPF:\*\*\*.878.462-\*\*;Cargo/Função:(3506) CONTR.TEMP.

FUNCAO PROF. HABILITADO;Ref:B-001;CH: 04H

Hab.:LICENCIATURA PLENA EM MATEMATICA;Motivo:CONTRATO

POR TEMPO DETERMINADO DE ACORDO COM A L.C. 600/17;Un.

Adm:(012289) E E IRMAOS DO CAMINHO;De:01/02/2024 a 13/12/2024



**CONTRATO/SEDUC/13665/2024** DE: 09/02/2024  
 Processo Nº: 1000004440557  
 Contratado:(86448/31) ERNILHA APARECIDA MOLITOR DA SILVA;CPF:\*\*\*.878.462-\*\*-Cargos/Função:(3506) CONTR.TEMP. FUNCAO PROF. HABILITADO;Ref:B-001;CH: 09H  
 Hab.:LICENCIATURA PLENA EM MATEMATICA;Motivo:CONTRATO POR TEMPO DETERMINADO DE ACORDO COM A L.C. 600/17;Un. Adm:(011959) E E GONCALO BOTELHO DE CAMPOS;De:01/02/2024 a 13/12/2024

**PUBLICADA, REGISTRADA, CUMpra-SE.**  
 Cuiabá-MT, 09 de Fevereiro de 2024.  
 Alan Resende Porto  
 Secretário de Estado de Educação

Protocolo 1541376

O(A) Secretário de Estado de Educação no uso de suas atribuições que lhes são conferidas por lei,

Resolve: CANCELAR - SEDUC  
 Objeto: CONTRATAÇÃO TEMPORARIA POR MOTIVO DE URGÊNCIA

**CONTRATO/SEDUC/13666/2024** DE: 09/02/2024  
 Processo Nº: 1000004437805  
 Contratado:(86862/2) ELIZET ANTONIA DE SALES MARTINS;CPF:\*\*\*.065.711-\*\*-Cargos/Função:(3506) CONTR.TEMP. FUNCAO PROF. HABILITADO;Ref:B-001;CH: 24H  
 Hab.:LICENCIATURA PLENA EM PEDAGOGIA;Motivo:CONTRATO POR TEMPO DETERMINADO DE ACORDO COM A L.C. 600/17;Un. Adm:(158356) E E LUIS PEDROSO DA SILVA;De:22/01/2024 a 13/12/2024

**CONTRATO/SEDUC/13667/2024** DE: 09/02/2024  
 Processo Nº: 1000004432293  
 Contratado:(88087/35) NILWANIA AUXILIADORA DO ROSARIO;CPF:\*\*\*.242.161-\*\*-Cargos/Função:(3506) CONTR.TEMP. FUNCAO PROF. HABILITADO;Ref:B-001;CH: 24H  
 Hab.:LICENCIATURA PLENA EM LETRAS/ PORTUGUES;Motivo:CONTRATO POR TEMPO DETERMINADO DE ACORDO COM A L.C. 600/17;Un. Adm:(012149) E E MANOEL GOMES;De:29/01/2024 a 13/12/2024

**PUBLICADA, REGISTRADA, CUMpra-SE.**  
 Cuiabá-MT, 09 de Fevereiro de 2024.  
 Alan Resende Porto  
 Secretário de Estado de Educação

Protocolo 1541377

O(A) Secretário de Estado de Educação no uso de suas atribuições que lhes são conferidas por lei,

Resolve: AUTORIZAR - SEDUC  
 Objeto: CONTRATAÇÃO TEMPORARIA POR MOTIVO DE URGÊNCIA

**CONTRATO/SEDUC/13668/2024** DE: 09/02/2024  
 Processo Nº: 1000004437354  
 Contratado:(89410/85) GISELE TOCHETTO;CPF:\*\*\*.751.230-\*\*-Cargos/Função:(3506) CONTR.TEMP.FUNCAO PROF. HABILITADO;Ref:B-001;CH: 02H  
 Hab.:LICENCIATURA PLENA EM QUIMICA;Motivo:CONTRATO POR TEMPO DETERMINADO DE ACORDO COM A L.C. 600/17;Un. Adm:(120936) E E ANDRE ANTONIO MAGGI;De:01/02/2024 a 13/12/2024

**CONTRATO/SEDUC/13669/2024** DE: 09/02/2024  
 Processo Nº: 1000004437729  
 Contratado:(90421/45) CARMEN CORREA OPOLSKI;CPF:\*\*\*.196.771-\*\*-Cargos/Função:(3506) CONTR.TEMP. FUNCAO PROF. HABILITADO;Ref:B-001;CH: 07H  
 Hab.:LICENCIATURA PLENA EM CIENCIAS BIOLOGICAS;Motivo:CONTRATO POR TEMPO DETERMINADO DE ACORDO COM A L.C. 600/17;Un. Adm:(173509) E E HENRIQUE JOSE TRINDADE;De:01/02/2024 a 13/12/2024

**CONTRATO/SEDUC/13670/2024** DE: 09/02/2024  
 Processo Nº: 1000004437759  
 Contratado:(92017/66) IVONEIDE MEDINA VANI COSTA;CPF:\*\*\*.716.221-\*\*-Cargos/Função:(3506) CONTR.TEMP. FUNCAO PROF. HABILITADO;Ref:B-001;CH: 16H  
 Hab.:LICENCIATURA PLENA EM MATEMATICA;Motivo:CONTRATO POR TEMPO DETERMINADO DE ACORDO COM A L.C. 600/17;Un. Adm:(158356) E E LUIS PEDROSO DA SILVA;De:01/02/2024 a 13/12/2024

**CONTRATO/SEDUC/13671/2024** DE: 09/02/2024  
 Processo Nº: 1000004437760  
 Contratado:(92017/67) IVONEIDE MEDINA VANI COSTA;CPF:\*\*\*.716.221-\*\*-Cargos/Função:(3506) CONTR.TEMP. FUNCAO PROF. HABILITADO;Ref:B-001;CH: 08H  
 Hab.:LICENCIATURA PLENA EM MATEMATICA;Motivo:CONTRATO POR TEMPO DETERMINADO DE ACORDO COM A L.C. 600/17;Un. Adm:(158356) E E LUIS PEDROSO DA SILVA;De:01/02/2024 a 01/07/2024

**CONTRATO/SEDUC/13672/2024** DE: 09/02/2024  
 Processo Nº: 1000004437040  
 Contratado:(92253/73) EDSON ARANTE SILVA;CPF:\*\*\*.159.085-\*\*-Cargos/Função:(3506) CONTR.TEMP. FUNCAO PROF. HABILITADO;Ref:B-001;CH: 06H  
 Hab.:LICENCIATURA PLENA EM LETRAS/ PORTUGUES;Motivo:CONTRATO POR TEMPO DETERMINADO DE ACORDO COM A L.C. 600/17;Un. Adm:(124869) E E RENEE MENEZES;De:01/02/2024 a 13/12/2024

**CONTRATO/SEDUC/13673/2024** DE: 09/02/2024  
 Processo Nº: 1000004436518  
 Contratado:(92902/65) CLAUDELEIA ALVES DA SILVA SELINGER;CPF:\*\*\*.415.019-\*\*-Cargos/Função:(3506) CONTR.TEMP. FUNCAO PROF. HABILITADO;Ref:B-001;CH: 11H  
 Hab.:LICENCIATURA PLENA EM HISTÓRIA;Motivo:CONTRATO POR TEMPO DETERMINADO DE ACORDO COM A L.C. 600/17;Un. Adm:(197297) E E MIL TIRAD SOL PM ADRIANA M RAMOS;De:01/02/2024 a 13/12/2024

**PUBLICADA, REGISTRADA, CUMpra-SE.**  
 Cuiabá-MT, 09 de Fevereiro de 2024.  
 Alan Resende Porto  
 Secretário de Estado de Educação

Protocolo 1541378

O(A) Secretário de Estado de Educação no uso de suas atribuições que lhes são conferidas por lei,

Resolve: RETIFICAR  
 Objeto: MOVIMENTAÇÃO DE CONTRATO TEMPORARIO

**CONTRATO/SEDUC/13674/2024** DE: 09/02/2024  
 Processo Nº: 1000004454205  
 Contratado: (296909/3) CAROLINE ARRUDA ROCHA  
 Cargo/Função: (6027) ANALISTA DESENV ECON SOCIAL L 10050; Referência: A-001 Carga Horária: 40 horas semanais  
 Unidade Destino: (213250) COORD DE DESENVOLVIMENTO; A Partir de: 01/02/2024

**CONTRATO/SEDUC/13675/2024** DE: 09/02/2024  
 Processo Nº: 1000004454147  
 Contratado: (322982/2) GISELI BARROS GIROTO  
 Cargo/Função: (6027) ANALISTA DESENV ECON SOCIAL L 10050; Referência: A-001 Carga Horária: 40 horas semanais  
 Unidade Destino: (146080) SUPERINT DE EDUCACAO BASICA; A Partir de: 01/02/2024

**CONTRATO/SEDUC/13676/2024** DE: 09/02/2024  
 Processo Nº: 1000004454930  
 Contratado: (328838/2) FERNANDO ARANTES CORREA DA COSTA  
 Cargo/Função: (6027) ANALISTA DESENV ECON SOCIAL L 10050; Referência: A-001 Carga Horária: 40 horas semanais  
 Unidade Destino: (225290) SUP DE TECNOLOGIA DA INFORMACAO; A Partir de: 01/02/2024

**CONTRATO/SEDUC/13677/2024** DE: 09/02/2024  
 Processo Nº: 1000004454157  
 Contratado: (329059/2) GENISLAINE WALERIA DE OLIVEIRA ALVES  
 Cargo/Função: (6027) ANALISTA DESENV ECON SOCIAL L 10050; Referência: A-001 Carga Horária: 40 horas semanais  
 Unidade Destino: (213250) COORD DE DESENVOLVIMENTO; A Partir de: 01/02/2024

**PUBLICADA, REGISTRADA, CUMpra-SE.**

Cuiabá-MT, 09 de Fevereiro de 2024.  
 Alan Resende Porto  
 Secretário de Estado de Educação

Protocolo 1541379

**BOLETIM DE PESSOAL/SEDUC/00249/2024**  
09/02/2024

DE:

O(A) Secretário de Estado de Educação no uso de suas atribuições que lhes são conferidas por lei,

Resolve: **AUTORIZAR**  
Evento: **REGIME COLABORACAO**

**REGIME COLABORAÇÃO Nº178/2024**

Processo N.: 1000004453867

Nome: (92456/14) **ALMELINA CASSIA DE ASSIS CARVALHO**  
Cargo/Função:(3441) **PROFESSOR EDUC. BASICA**  
Para: **ASSOCIAÇÃO DE PAIS E AMIGOS DOS EXCEPCIONAIS - POCONE**  
Período de: 22/01/2024 Até13/12/2024

**REGIME COLABORAÇÃO Nº029/2023**

Processo N.: 1000004438227

Nome: (57265/5) **CACILDA FERREIRA DE OLIVEIRA**  
Cargo/Função:(3441) **PROFESSOR EDUC. BASICA**  
Para: **SECRETARIA DE ESTADO DE SEGURANÇA PÚBLICA DO ESTADO DE MT - VARZEA GRANDE**  
Período de: 22/01/2024 Até13/12/2024

**REGIME COLABORAÇÃO Nº060/2024**

Processo N.: 1000004455032

Nome: (138906/7) **CARLA ANDREIA DA SILVA PEREIRA**  
Cargo/Função:(3441) **PROFESSOR EDUC. BASICA**  
Para: **PREFEITURA MUNICIPAL DE RONDONOPOLIS - RONDONOPOLIS**  
Período de: 22/01/2024 Até13/12/2024

**REGIME COLABORAÇÃO Nº169/2024**

Processo N.: 1000004453935

Nome: (64562/3) **CARLOS HENRIQUE RODRIGUES DE ALMEIDA**  
Cargo/Função:(3441) **PROFESSOR EDUC. BASICA**  
Para: **ASSOCIAÇÃO MATOGROSSENSE DOS CEGOS - CUIABA**  
Período de: 22/01/2024 Até13/12/2024

**REGIME COLABORAÇÃO Nº060/2024**

Processo N.: 1000004455039

Nome: (287815/1) **CRISTIANE RODRIGUES THIEL SILVA**  
Cargo/Função:(3441) **PROFESSOR EDUC. BASICA**  
Para: **PREFEITURA MUNICIPAL DE RONDONOPOLIS - RONDONOPOLIS**  
Período de: 22/01/2024 Até13/12/2024

**REGIME COLABORAÇÃO Nº044/2024**

Processo N.: 1000004449065

Nome: (288095/1) **DANIELA JOSEFINA DE ANDRADE**  
Cargo/Função:(3441) **PROFESSOR EDUC. BASICA**  
Para: **PREFEITURA MUNICIPAL DE SORRISO - SORRISO**  
Período de: 22/01/2024 Até13/12/2024

**REGIME COLABORAÇÃO Nº007/2024**

Processo N.: 1000004436337

Nome: (78251/25) **DANUBIO LINDOMAR DE ALMEIDA CAMPOS**  
Cargo/Função:(3441) **PROFESSOR EDUC. BASICA**  
Para: **PREFEITURA MUNICIPAL DE POCONE - POCONE**  
Período de: 22/01/2024 Até13/12/2024

**REGIME COLABORAÇÃO Nº117/2024**

Processo N.: 1000004434563

Nome: (64582/2) **DIVINALDO SANTANA DOS SANTOS**  
Cargo/Função:(3441) **PROFESSOR EDUC. BASICA**  
Para: **PREFEITURA MUNICIPAL DE TESOURO - TESOURO**  
Período de: 22/01/2024 Até13/12/2024

**REGIME COLABORAÇÃO Nº116/2024**

Processo N.: 1000004434439

Nome: (86816/3) **ELIZANGELA ALEIXO BARBOSA**  
Cargo/Função:(3441) **PROFESSOR EDUC. BASICA**  
Para: **PREFEITURA MUNICIPAL DE NOBRES - NOBRES**  
Período de: 22/01/2024 Até13/12/2024

**REGIME COLABORAÇÃO Nº060/2024**

Processo N.: 1000004455047

Nome: (141515/3) **FABIANY DE QUEIROZ PAIM SOUZA**  
Cargo/Função:(3441) **PROFESSOR EDUC. BASICA**  
Para: **PREFEITURA MUNICIPAL DE RONDONOPOLIS - RONDONOPOLIS**  
Período de: 22/01/2024 Até13/12/2024

**REGIME COLABORAÇÃO Nº060/2024**

Processo N.: 1000004455051

Nome: (73124/5) **IONE DA SILVA**  
Cargo/Função:(3441) **PROFESSOR EDUC. BASICA**  
Para: **PREFEITURA MUNICIPAL DE RONDONOPOLIS - RONDONOPOLIS**  
Período de: 22/01/2024 Até13/12/2024

**REGIME COLABORAÇÃO Nº116/2024**

Processo N.: 1000004434420

Nome: (87817/2) **IZABEL CRISTINA CAMPOS RIBEIRO**  
Cargo/Função:(3441) **PROFESSOR EDUC. BASICA**  
Para: **PREFEITURA MUNICIPAL DE NOBRES - NOBRES**  
Período de: 22/01/2024 Até13/12/2024

**REGIME COLABORAÇÃO Nº169/2024**

Processo N.: 1000004453940

Nome: (110542/1) **JUAREZ DE ALMEIDA ALBUES**  
Cargo/Função:(4740) **APOIO ADM EDUC**  
**PROFISSIONALIZADO-30**  
Para: **ASSOCIAÇÃO MATOGROSSENSE DOS CEGOS - CUIABA**  
Período de: 22/01/2024 Até13/12/2024

**REGIME COLABORAÇÃO Nº080/2024**

Processo N.: 1000004434387

Nome: (117470/21) **JULIANA DE PAULA COSTA CARDOSO**  
Cargo/Função:(3441) **PROFESSOR EDUC. BASICA**  
Para: **PREFEITURA MUNICIPAL DE TORIXOREU - TORIXOREU**  
Período de: 22/01/2024 Até13/12/2024

**REGIME COLABORAÇÃO Nº169/2024**

Processo N.: 1000004453948

Nome: (232986/6) **KELI CRISTINA RAMOS**  
Cargo/Função:(5349) **ANALISTA ADMINISTRATIVO L 10052**  
Para: **ASSOCIAÇÃO MATOGROSSENSE DOS CEGOS - CUIABA**  
Período de: 20/01/2024 Até13/12/2024

**REGIME COLABORAÇÃO Nº060/2024**

Processo N.: 1000004455057

Nome: (289830/1) **LAURA DAYANE MENEZES GONCALVES**  
Cargo/Função:(3441) **PROFESSOR EDUC. BASICA**  
Para: **PREFEITURA MUNICIPAL DE RONDONOPOLIS - RONDONOPOLIS**  
Período de: 22/01/2024 Até13/12/2024

**REGIME COLABORAÇÃO Nº169/2024**

Processo N.: 1000004453952

Nome: (49893/19) **LUCIANO MARCELO DE CAMPOS**  
Cargo/Função:(3441) **PROFESSOR EDUC. BASICA**  
Para: **ASSOCIAÇÃO MATOGROSSENSE DOS CEGOS - CUIABA**  
Período de: 22/01/2024 Até13/12/2024

**REGIME COLABORAÇÃO Nº024/2024**

Processo N.: 1000004434473

Nome: (67988/3) **LUCIANO MENESES FARIA**  
Cargo/Função:(3441) **PROFESSOR EDUC. BASICA**  
Para: **PREFEITURA MUNICIPAL DE RIO BRANCO - RIO BRANCO**  
Período de: 22/01/2024 Até13/12/2024

**REGIME COLABORAÇÃO Nº178/2024**

Processo N.: 1000004453903

Nome: (135276/9) **LUCIENE REGINA MARTINS DE PAULA**  
Cargo/Função:(3441) **PROFESSOR EDUC. BASICA**  
Para: **ASSOCIAÇÃO DE PAIS E AMIGOS DOS EXCEPCIONAIS - POCONE**  
Período de: 22/01/2024 Até13/12/2024

**REGIME COLABORAÇÃO Nº200/2024**

Processo N.: 1000004434078

Nome: (82565/14) **LUCINETH DOMINGAS GONCALVES**  
Cargo/Função:(3441) **PROFESSOR EDUC. BASICA**  
Para: **PREFEITURA MUNICIPAL DE BARÃO DE MELGAÇO - BARAO DE MELGACO**  
Período de: 22/01/2024 Até13/12/2024

09 de Fevereiro de 2024

**REGIME COLABORAÇÃO Nº060/2024**

Processo N.: 1000004455061

Nome: (289978/1) MARIA DORA MORAIS SANTOS

Cargo/Função:(3441) PROFESSOR EDUC. BASICA

Para: PREFEITURA MUNICIPAL DE RONDONOPOLIS -

RONDONOPOLIS

Período de: 22/01/2024 Até13/12/2024

**REGIME COLABORAÇÃO Nº060/2024**

Processo N.: 1000004455069

Nome: (53709/25) MARIA LUCIENE PEREIRA SANTOS

Cargo/Função:(3441) PROFESSOR EDUC. BASICA

Para: PREFEITURA MUNICIPAL DE RONDONOPOLIS -

RONDONOPOLIS

Período de: 22/01/2024 Até13/12/2024

**REGIME COLABORAÇÃO Nº151/2024**

Processo N.: 1000004453709

Nome: (286485/1) MARIA ROSANGELA BEZERRA

Cargo/Função:(3441) PROFESSOR EDUC. BASICA

Para: INSTITUTO DOS CEGOS DO ESTADO DE MATO GROSSO -

CUIABA

Período de: 06/02/2024 Até13/12/2024

**REGIME COLABORAÇÃO Nº060/2024**

Processo N.: 1000004455074

Nome: (226910/1) MARIA ZILDA DA SILVA BARBOSA

Cargo/Função:(3441) PROFESSOR EDUC. BASICA

Para: PREFEITURA MUNICIPAL DE RONDONOPOLIS -

RONDONOPOLIS

Período de: 22/01/2024 Até13/12/2024

**REGIME COLABORAÇÃO Nº060/2024**

Processo N.: 1000004455078

Nome: (98017/20) MARILENE CARVALHO DE ARAUJO

Cargo/Função:(3441) PROFESSOR EDUC. BASICA

Para: PREFEITURA MUNICIPAL DE RONDONOPOLIS -

RONDONOPOLIS

Período de: 22/01/2024 Até13/12/2024

**REGIME COLABORAÇÃO Nº117/2024**

Processo N.: 1000004434547

Nome: (89229/7) MILTERLICE FERREIRA MARQUES

Cargo/Função:(4740) APOIO ADM EDUC

PROFISSIONALIZADO-30

Para: PREFEITURA MUNICIPAL DE TESOUREO - TESOUREO

Período de: 22/01/2024 Até13/12/2024

**REGIME COLABORAÇÃO Nº117/2024**

Processo N.: 1000004434556

Nome: (96752/1) MIRIAN RODRIGUES DE ALMEIDA

Cargo/Função:(4740) APOIO ADM EDUC

PROFISSIONALIZADO-30

Para: PREFEITURA MUNICIPAL DE TESOUREO - TESOUREO

Período de: 22/01/2024 Até13/12/2024

**REGIME COLABORAÇÃO Nº117/2024**

Processo N.: 1000004434525

Nome: (54207/6) ODAIR JOSE GASPAR DE SOUZA

Cargo/Função:(4740) APOIO ADM EDUC

PROFISSIONALIZADO-30

Para: PREFEITURA MUNICIPAL DE TESOUREO - TESOUREO

Período de: 22/01/2024 Até13/12/2024

**REGIME COLABORAÇÃO Nº117/2024**

Processo N.: 1000004434532

Nome: (87720/1) RODRIGO SERGIO REGO LACERDA

Cargo/Função:(4740) APOIO ADM EDUC

PROFISSIONALIZADO-30

Para: PREFEITURA MUNICIPAL DE TESOUREO - TESOUREO

Período de: 22/01/2024 Até13/12/2024

**REGIME COLABORAÇÃO Nº117/2024**

Processo N.: 1000004434539

Nome: (221135/14) SANDRA MORAES DE ALENCAR

Cargo/Função:(4740) APOIO ADM EDUC

PROFISSIONALIZADO-30

Para: PREFEITURA MUNICIPAL DE TESOUREO - TESOUREO

Período de: 22/01/2024 Até13/12/2024

**REGIME COLABORAÇÃO Nº029/2023**

Processo N.: 1000004430942

Nome: (142372/2) SILVANA CAROLINE DA SILVA PREZOTTO

Cargo/Função:(3441) PROFESSOR EDUC. BASICA

Para: SECRETARIA DE ESTADO DE SEGURANÇA PÚBLICA DO

ESTADO DE MT - VARZEA GRANDE

Período de: 26/01/2024 Até13/12/2024

**REGIME COLABORAÇÃO Nº010/2024**

Processo N.: 1000004434500

Nome: (97669/10) SILVANA CRISTINA PEDRO

Cargo/Função:(3441) PROFESSOR EDUC. BASICA

Para: PREFEITURA MUNICIPAL DE NOVA MUTUM - NOVA

MUTUM

Período de: 22/01/2024 Até13/12/2024

**REGIME COLABORAÇÃO Nº060/2024**

Processo N.: 1000004455081

Nome: (290037/1) SIMONE ANDRADE RIBEIRO DOS SANTOS

RODRIGUES

Cargo/Função:(3441) PROFESSOR EDUC. BASICA

Para: PREFEITURA MUNICIPAL DE RONDONOPOLIS -

RONDONOPOLIS

Período de: 22/01/2024 Até13/12/2024

**REGIME COLABORAÇÃO Nº178/2024**

Processo N.: 1000004453890

Nome: (87749/2) SOLANGE APARECIDA LEITE DE BARROS SILVA

Cargo/Função:(3441) PROFESSOR EDUC. BASICA

Para: ASSOCIAÇÃO DE PAIS E AMIGOS DOS EXCEPCIONAIS -

POCONE

Período de: 22/01/2024 Até13/12/2024

**REGIME COLABORAÇÃO Nº060/2024**

Processo N.: 1000004455089

Nome: (290014/1) VALERIA AUGUSTA CRUZ PINTO

Cargo/Função:(3441) PROFESSOR EDUC. BASICA

Para: PREFEITURA MUNICIPAL DE RONDONOPOLIS -

RONDONOPOLIS

Período de: 22/01/2024 Até13/12/2024

**REGIME COLABORAÇÃO Nº116/2024**

Processo N.: 1000004434444

Nome: (82887/11) ZAYRA BORGES SOBRINHA VALANDRO

Cargo/Função:(3441) PROFESSOR EDUC. BASICA

Para: PREFEITURA MUNICIPAL DE NOBRES - NOBRES

Período de: 22/01/2024 Até13/12/2024

PUBLICADA, REGISTRADA, CUMpra-SE.

Cuiabá-MT, 09 de Fevereiro de 2024.

Alan Resende Porto

Secretário de Estado de Educação

Protocolo 1541415

BOLETIM DE PESSOAL/SEDUC/00250/2024

DE:

09/02/2024

O(A) Secretário de Estado de Educação no uso de suas atribuições que lhes são conferidas por lei,

Resolve: CESSAR OS EFEITOS

Evento: REGIME COLABORACAO

**REGIME COLABORAÇÃO Nº151/2024**

Processo N.: 1000004429137

Nome: (37235/9) NORBERTO CESAR FERRAZ

Cargo/Função:(3441) PROFESSOR EDUC. BASICA

Para: INSTITUTO DOS CEGOS DO ESTADO DE MATO GROSSO

- CUIABA

Período de: 22/01/2024 Até06/02/2024

**REGIME COLABORAÇÃO Nº002/2024**

Processo N.: 1000004404434

Nome: (56902/2) REGINA CELIA GONCALVES DE MATOS

Cargo/Função:(3441) PROFESSOR EDUC. BASICA

Para: PREFEITURA MUNICIPAL DE VARZEA GRANDE - VARZEA

GRANDE

Período de: 22/01/2024 Até02/02/2024

PUBLICADA, REGISTRADA, CUMpra-SE.

Cuiabá-MT, 09 de Fevereiro de 2024.

Alan Resende Porto

Secretário de Estado de Educação

Protocolo 1541416



BOLETIM DE PESSOAL/SEDUC/00251/2024  
09/02/2024

DE:

O(A) Secretário de Estado de Educação no uso de suas atribuições que lhes são conferidas por lei,

Resolve: TORNAR SEM EFEITO  
Evento: REGIME COLABORACAO

REGIME COLABORAÇÃO Nº002/2024

Processo N.: 1000004404468

Nome: (96275/13) ALESSANDRA COSTA MOREIRA

Cargo/Função: (3441) PROFESSOR EDUC. BASICA

Para: PREFEITURA MUNICIPAL DE VARZEA GRANDE - VARZEA GRANDE

Período de: 22/01/2024 Até13/12/2024

REGIME COLABORAÇÃO Nº001/2024

Processo N.: 1000004404396

Nome: (288272/1) ANDREIA GOMES PAES FERREIRA

Cargo/Função: (3441) PROFESSOR EDUC. BASICA

Para: PREFEITURA MUNICIPAL DE CUIABA - CUIABA

Período de: 22/01/2024 Até13/12/2024

REGIME COLABORAÇÃO Nº029/2023

Processo N.: 1000004421885

Nome: (57265/3) CACILDA FERREIRA DE OLIVEIRA

Cargo/Função: (3441) PROFESSOR EDUC. BASICA

Para: SECRETARIA DE ESTADO DE SEGURANÇA PÚBLICA DO ESTADO DE MT - VARZEA GRANDE

Período de: 22/01/2024 Até13/12/2024

REGIME COLABORAÇÃO Nº190/2024

Processo N.: 1000004421071

Nome: (87061/1) JOAO MUTZENBERG

Cargo/Função: (3441) PROFESSOR EDUC. BASICA

Para: FEDERAÇÃO MATO-GROSSENSE DE DESPORTOS PARA CEGOS - CUIABA

Período de: 22/01/2024 Até13/12/2024

REGIME COLABORAÇÃO Nº044/2024

Processo N.: 1000004404183

Nome: (45899/1) JOZUEL SANTANA DA SILVA

Cargo/Função: (3441) PROFESSOR EDUC. BASICA

Para: PREFEITURA MUNICIPAL DE SORRISO - SORRISO

Período de: 22/01/2024 Até13/12/2024

REGIME COLABORAÇÃO Nº125/2023

Processo N.: 1000004131868

Nome: (257002/6) ROZILMA CONZATTI LORENZETTI

Cargo/Função: (3441) PROFESSOR EDUC. BASICA

Para: PREFEITURA MUNICIPAL DE JURUENA - JURUENA

Período de: 18/01/2023 Até20/12/2023

REGIME COLABORAÇÃO Nº191/2024

Processo N.: 1000004421739

Nome: (112827/9) SILVIA DAMIANI

Cargo/Função: (3441) PROFESSOR EDUC. BASICA

Para: PARÓQUIA SÃO JOÃO BOSCO - CUIABA

Período de: 22/01/2024 Até13/12/2024

PUBLICADA, REGISTRADA, CUMpra-SE.

Cuiabá-MT, 09 de Fevereiro de 2024.

Alan Resende Porto

Secretário de Estado de Educação

Protocolo 1541417

BOLETIM DE PESSOAL/SEDUC/00252/2024  
09/02/2024

DE:

O(A) Secretário de Estado de Educação no uso de suas atribuições que lhes são conferidas por lei,

Resolve: REMOVER

Evento: Remoção Interna a Pedido

Processo N.: 1000004453668

Nome: (89216/22) ADILSON ALVES DE ALMEIDA

Cargo/Função: (3441) PROFESSOR EDUC. BASICA

Para Un. Adm: (014729) E E SAO FRANCISCO DE ASSIS

A Partir de: 22/01/2024

Processo N.: 1000004454681

Nome: (63893/3) ALINE PIRES CARNEIRO SANTOS

Cargo/Função: (3441) PROFESSOR EDUC. BASICA

Para Un. Adm: (010855) E E SILVESTRE GOMES JARDIM

A Partir de: 22/01/2024

Processo N.: 1000004454682

Nome: (63893/4) ALINE PIRES CARNEIRO SANTOS

Cargo/Função: (3441) PROFESSOR EDUC. BASICA

Para Un. Adm: (010855) E E SILVESTRE GOMES JARDIM

A Partir de: 22/01/2024

Processo N.: 1000004454686

Nome: (284040/2) ALTIDAS LUIZA GUEDES INACIO

Cargo/Função: (3441) PROFESSOR EDUC. BASICA

Para Un. Adm: (010855) E E SILVESTRE GOMES JARDIM

A Partir de: 22/01/2024

Processo N.: 1000004454687

Nome: (285112/2) AMANDA LIMA RIBEIRO FLAVIO

Cargo/Função: (3441) PROFESSOR EDUC. BASICA

Para Un. Adm: (010855) E E SILVESTRE GOMES JARDIM

A Partir de: 22/01/2024

Processo N.: 1000004455616

Nome: (242482/1) ANDERSON LAURO BARBOSA

Cargo/Função: (3441) PROFESSOR EDUC. BASICA

Para Un. Adm: (009903) E E VICTORINO MONTEIRO DA SILVA

A Partir de: 07/02/2024

Processo N.: 1000004455556

Nome: (78352/3) ANDREIA APARECIDA SIQUEIRA

Cargo/Função: (4731) TEC ADM EDUC PROFISSIONALIZADO-30

Para Un. Adm: (016381) E E ANTONIO OMETTO

A Partir de: 07/02/2024

Processo N.: 1000004455241

Nome: (60036/6) ANGELICA YARA SIQUEIRA

Cargo/Função: (3441) PROFESSOR EDUC. BASICA

Para Un. Adm: (012050) E E IRENE GOMES DE CAMPOS

A Partir de: 07/02/2024

Processo N.: 1000004455262

Nome: (33420/1) CARLA DOMINGUES

Cargo/Função: (2321) PROFESSOR

Para Un. Adm: (011940) E E JOSE LEITE DE MORAES

A Partir de: 07/02/2024

Processo N.: 1000004455323

Nome: (126489/32) CINTHIA ANGELICA DA SILVA ALVES

Cargo/Função: (3441) PROFESSOR EDUC. BASICA

Para Un. Adm: (015709) E E LUIZA NUNES BEZERRA

A Partir de: 22/01/2024

Processo N.: 1000004454857

Nome: (288847/1) DIVANEIDE DE ARRUDA GROSSKLAUS OLIVEIRA

Cargo/Função: (3476) APOIO ADM. EDUCACIONAL-ELEMENTAR

Para Un. Adm: (012122) E E PROF JERCY JACOB

A Partir de: 22/01/2024

Processo N.: 1000004454535

Nome: (290092/1) ELIZANGELA DA ROCHA FERNANDES

Cargo/Função: (3441) PROFESSOR EDUC. BASICA

Para Un. Adm: (011010) E E MARECHAL DUTRA

A Partir de: 06/02/2024

Processo N.: 1000004454089

Nome: (112188/20) HILQUIA SORAIA LEO

Cargo/Função: (3441) PROFESSOR EDUC. BASICA

Para Un. Adm: (014729) E E SAO FRANCISCO DE ASSIS

A Partir de: 22/01/2024

Processo N.: 1000004454534

Nome: (75180/27) IRIS JAQUELINE CARNEIRO PEREIRA

Cargo/Função: (3441) PROFESSOR EDUC. BASICA

Para Un. Adm: (011010) E E MARECHAL DUTRA

A Partir de: 22/01/2024

Processo N.: 1000004454866

Nome: (129733/11) JAKELINE MODESTA ALMEIDA FACHIN

Cargo/Função: (3441) PROFESSOR EDUC. BASICA

Para Un. Adm: (011371) E E SEN FILINTO MULLER

A Partir de: 22/01/2024

Processo N.: 1000004455402

Nome: (245419/28) JOAQUIM CARLOS CARDOSO  
Cargo/Função: (3441) PROFESSOR EDUC. BASICA  
Para Un. Adm: (173282) E E PROF NEIDE ENARA SIMA  
A Partir de: 22/01/2024

Processo N.: 1000004455329

Nome: (243230/18) JOSILAINE FATIMA MERGIAN CAMINHA PEDRAL DE MELO  
Cargo/Função: (3441) PROFESSOR EDUC. BASICA  
Para Un. Adm: (013595) E E PE CESAR ALBISETTI  
A Partir de: 30/01/2024

Processo N.: 1000004454685

Nome: (274666/9) MAIKE MOREIRA DE SOUZA  
Cargo/Função: (3441) PROFESSOR EDUC. BASICA  
Para Un. Adm: (010855) E E SILVESTRE GOMES JARDIM  
A Partir de: 22/01/2024

Processo N.: 1000004455422

Nome: (130997/22) MARCELA MACHADO FERREIRA  
Cargo/Função: (3441) PROFESSOR EDUC. BASICA  
Para Un. Adm: (173550) E E CAMPO VILA UNIAO  
A Partir de: 22/01/2024

Processo N.: 1000004454536

Nome: (296497/1) MARIEL ROCHA MACHADO MATOS  
Cargo/Função: (4731) TEC ADM EDUC PROFISSIONALIZADO-30  
Para Un. Adm: (011010) E E MARECHAL DUTRA  
A Partir de: 01/02/2024

Processo N.: 1000004454688

Nome: (288273/1) MONICA CRISTINA CHERUBIM  
Cargo/Função: (3476) APOIO ADM. EDUCACIONAL-ELEMENTAR  
Para Un. Adm: (010855) E E SILVESTRE GOMES JARDIM  
A Partir de: 22/01/2024

Processo N.: 1000004454169

Nome: (75331/2) ROSIMAR PEREIRA  
Cargo/Função: (3441) PROFESSOR EDUC. BASICA  
Para Un. Adm: (010340) E E LICEU CUIABANO MARIA DE ARRUDA MULLER  
A Partir de: 06/02/2024

Processo N.: 1000004453883

Nome: (285852/1) RUTH FERREIRA BENTO  
Cargo/Função: (3441) PROFESSOR EDUC. BASICA  
Para Un. Adm: (158364) ESCOLA ESTADUAL ERNANDY MAURICIO BARACAT DE ARRUDA  
A Partir de: 01/02/2024

Processo N.: 1000004454211

Nome: (59810/3) RUTH SOUSA DOURADO  
Cargo/Função: (3441) PROFESSOR EDUC. BASICA  
Para Un. Adm: (214647) UNID DE NORMAS DA GESTAO REGIONAL  
A Partir de: 05/02/2024

Processo N.: 1000004455386

Nome: (278907/2) SOLAYNE POLINATI SILVA  
Cargo/Função: (3468) TECNICO ADMINISTRATIVO EDUCACIONAL  
Para Un. Adm: (013641) E E POXOREO  
A Partir de: 07/02/2024

Processo N.: 1000004455292

Nome: (92428/16) SUELY DE JESUS  
Cargo/Função: (3441) PROFESSOR EDUC. BASICA  
Para Un. Adm: (013641) E E POXOREO  
A Partir de: 22/01/2024

Processo N.: 1000004455135

Nome: (39603/2) TATIANA DE SOUZA LEITE PINHEIRO  
Cargo/Função: (3441) PROFESSOR EDUC. BASICA  
Para Un. Adm: (012106) E E PROF ADALGISA DE BARROS  
A Partir de: 07/02/2024

Processo N.: 1000004454689

Nome: (288811/1) TIAGO ANCELMO DUARTE  
Cargo/Função: (3441) PROFESSOR EDUC. BASICA  
Para Un. Adm: (010855) E E SILVESTRE GOMES JARDIM  
A Partir de: 22/01/2024

Processo N.: 1000004454690

Nome: (302649/1) VICTOR ALAN GUEDES EVANGELISTA  
Cargo/Função: (3441) PROFESSOR EDUC. BASICA  
Para Un. Adm: (010855) E E SILVESTRE GOMES JARDIM  
A Partir de: 22/01/2024

PUBLICADA, REGISTRADA, CUMpra-SE.  
Cuiabá-MT, 09 de Fevereiro de 2024.  
Alan Resende Porto  
Secretário de Estado de Educação

Protocolo 1541418

BOLETIM DE PESSOAL/SEDUC/00253/2024

DE:

09/02/2024

O(A) Secretário de Estado de Educação no uso de suas atribuições que lhes são conferidas por lei,

Resolve: RETIFICAR

Evento: ADICIONAL NOTURNO

Processo N.: 1000004409883

Nome: (286727/1) BRENO DE ALMEIDA CORREA  
Cargo/Função: (3476) APOIO ADM. EDUCACIONAL-ELEMENTAR  
Un. Adm: (010154) E E ZELIA DA COSTA ALMEIDA  
A Partir de: 01/12/2023 Até 31/12/2023  
Quantidade: 2,66 horas

Processo N.: 1000004410090

Nome: (38642/1) CERILLO REI CRISTINO SAMPAIO  
Cargo/Função: (4740) APOIO ADM EDUC PROFISSIONALIZADO-30  
Un. Adm: (009911) E E PE JOAO PANAROTTO  
A Partir de: 01/12/2023 Até 31/12/2023  
Quantidade: 2,66 horas

Processo N.: 1000004408709

Nome: (46934/4) DEUSDETE CUSTODIO SEVERINO  
Cargo/Função: (4740) APOIO ADM EDUC PROFISSIONALIZADO-30  
Un. Adm: (124060) E E PROF MARIA HERMINIA ALVES  
A Partir de: 01/12/2023 Até 31/12/2023  
Quantidade: 2,66 horas

Processo N.: 1000004410093

Nome: (226887/1) JAIR CORREA DE SOUZA  
Cargo/Função: (4740) APOIO ADM EDUC PROFISSIONALIZADO-30  
Un. Adm: (009911) E E PE JOAO PANAROTTO  
A Partir de: 01/12/2023 Até 31/12/2023  
Quantidade: 2,66 horas

Processo N.: 1000004410091

Nome: (289827/1) JOSIELE AMORIM VICENTE  
Cargo/Função: (3476) APOIO ADM. EDUCACIONAL-ELEMENTAR  
Un. Adm: (009911) E E PE JOAO PANAROTTO  
A Partir de: 01/12/2023 Até 31/12/2023  
Quantidade: 2,66 horas

Processo N.: 1000004408711

Nome: (35924/1) VIVALDO FERREIRA DOS REIS  
Cargo/Função: (3476) APOIO ADM. EDUCACIONAL-ELEMENTAR  
Un. Adm: (124060) E E PROF MARIA HERMINIA ALVES  
A Partir de: 01/12/2023 Até 31/12/2023  
Quantidade: 2,66 horas

PUBLICADA, REGISTRADA, CUMpra-SE.  
Cuiabá-MT, 09 de Fevereiro de 2024.  
Alan Resende Porto  
Secretário de Estado de Educação

Protocolo 1541419

**BOLETIM DE PESSOAL/SEDUC/00254/2024**  
09/02/2024

DE:

O(A) Secretário de Estado de Educação no uso de suas atribuições que lhes são conferidas por lei,

Resolve: DEFERIR

Evento: LICENÇA A GESTANTE/SEGURADO INSS

Processo N.: 1000004432466

Nome: (324654/3) ADRIELY DAIANE MARTINS

Cargo/Função: (3506) CONTR.TEMP.FUNCAO PROF.

HABILITADO

Un. Adm: (154156) ESC EST MIL TIRADENTES CABO PM

SEBASTIAO F MIRANDA

A Partir de: 21/12/2023 Até15/01/2024

Processo N.: 1000004403796

Nome: (242783/40) ANGELICA PEREIRA GONCALVES

Cargo/Função: (3506) CONTR.TEMP.FUNCAO PROF.

HABILITADO

Un. Adm: (015393) E E SAO JOSE DO RIO CLARO

A Partir de: 21/12/2023 Até12/01/2024

Processo N.: 1000004434402

Nome: (325318/2) DANGELLA AGUILERA SILVA

Cargo/Função: (3468) TECNICO ADMINISTRATIVO

EDUCACIONAL

Un. Adm: (044253) E E QUERENCIA

A Partir de: 21/12/2023 Até16/03/2024

Processo N.: 1000004434854

Nome: (246926/15) EVIRALINA TSINHOTSE EDZARUI O WANO

OWE

Cargo/Função: (3506) CONTR.TEMP.FUNCAO PROF.

HABILITADO

Un. Adm: (124010) E E INDIGENA HAMBE

A Partir de: 21/12/2023 Até26/02/2024

Processo N.: 1000004440120

Nome: (324387/1) GLEICE GOMES DA SILVA

Cargo/Função: (3476) APOIO ADM. EDUCACIONAL-ELEMENTAR

Un. Adm: (014192) E E ANTONIO GOMES PRIMO

A Partir de: 13/10/2023 Até20/12/2023

Processo N.: 1000004434826

Nome: (311725/9) JARLENE RAMOS SOARES SOUZA

Cargo/Função: (3506) CONTR.TEMP.FUNCAO PROF.

HABILITADO

Un. Adm: (061441) E E M TIRADENTES CEL PM JORGE L DE

MAGALHAES

A Partir de: 21/12/2023 Até29/01/2024

Processo N.: 1000004431519

Nome: (324853/6) JULLIANA LOURENCO CUSTODIO

Cargo/Função: (3506) CONTR.TEMP.FUNCAO PROF.

HABILITADO

Un. Adm: (069329) E E TANCREDO NEVES

A Partir de: 21/12/2023 Até04/03/2024

Processo N.: 1000004453472

Nome: (322830/3) KAREN REGINA NOGUEIRA DE ALMEIDA

Cargo/Função: (3476) APOIO ADM. EDUCACIONAL-ELEMENTAR

Un. Adm: (010642) E E RAO DE SOL

A Partir de: 01/02/2024 Até30/05/2024

Processo N.: 1000004405592

Nome: (317517/3) KIMBERLLY MOULAZ DE PAULA LIMA

Cargo/Função: (3468) TECNICO ADMINISTRATIVO

EDUCACIONAL

Un. Adm: (176648) E E ESTEVAO PEREIRA DE ALMEIDA

A Partir de: 21/12/2023 Até21/01/2024

Processo N.: 1000004450160

Nome: (310102/8) LUANA GONCALVES COSTA

Cargo/Função: (3506) CONTR.TEMP.FUNCAO PROF.

HABILITADO

Un. Adm: (011657) E E SAO LUIZ

A Partir de: 05/02/2024 Até03/06/2024

Processo N.: 1000004434257

Nome: (314039/2) MARIA DE FATIMA WAUTOMODZANO UMARI

Cargo/Função: (3476) APOIO ADM. EDUCACIONAL-ELEMENTAR

Un. Adm: (082260) E E INDIGENA ADAO TOPTIVO

A Partir de: 10/11/2023 Até20/12/2023

Processo N.: 1000004434864

Nome: (326785/2) MBANDOTUMU KAIABI

Cargo/Função: (3476) APOIO ADM. EDUCACIONAL-ELEMENTAR

Un. Adm: (124850) E E INDIGENA CENTRAL EDUC BASICA

KISEDJE

A Partir de: 21/12/2023 Até19/02/2024

Processo N.: 1000004454313

Nome: (248752/62) NAYARA CRISTINA VIDAL DE FREITAS

Cargo/Função: (3506) CONTR.TEMP.FUNCAO PROF.

HABILITADO

Un. Adm: (013072) E E SAO JOSE

A Partir de: 02/02/2024 Até31/05/2024

Processo N.: 1000004432626

Nome: (312235/3) NAZIELE JARDIM DOS SANTOS

Cargo/Função: (3468) TECNICO ADMINISTRATIVO

EDUCACIONAL

Un. Adm: (011568) E E JOSE DE ALENCAR

A Partir de: 21/12/2023 Até18/02/2024

Processo N.: 1000004437682

Nome: (222412/27) NEYLDE DOS SANTOS OLIVEIRA

Cargo/Função: (3506) CONTR.TEMP.FUNCAO PROF.

HABILITADO

Un. Adm: (015350) E E SERRA AZUL

A Partir de: 21/12/2023 Até21/01/2024

Processo N.: 1000004450519

Nome: (305149/8) RAFAELA MONTEIRO DE SOUZA LEITE

Cargo/Função: (3476) APOIO ADM. EDUCACIONAL-ELEMENTAR

Un. Adm: (016560) E E JOAO SATO

A Partir de: 01/02/2024 Até30/05/2024

Processo N.: 1000004434838

Nome: (310729/5) RAYENE SAMPAIO SILVA

Cargo/Função: (3476) APOIO ADM. EDUCACIONAL-ELEMENTAR

Un. Adm: (213462) E E MIL TIR CABO PM VANILSON SILVA

CARVALHO

A Partir de: 21/12/2023 Até20/03/2024

Processo N.: 1000004434358

Nome: (261713/26) RUTILA PRISCILA DE LIMA PEREIRA

Cargo/Função: (3506) CONTR.TEMP.FUNCAO PROF.

HABILITADO

Un. Adm: (044253) E E QUERENCIA

A Partir de: 21/12/2023 Até14/03/2024

Processo N.: 1000004435134

Nome: (294813/3) SAVIANE TSAWIWE TSEREWANNE

Cargo/Função: (3476) APOIO ADM. EDUCACIONAL-ELEMENTAR

Un. Adm: (123021) E E INDIGENA ALDEIONA

A Partir de: 21/12/2023 Até16/03/2024

Processo N.: 1000004425959

Nome: (269118/42) THAISLANE SOUZA CATARINO

Cargo/Função: (3506) CONTR.TEMP.FUNCAO PROF.

HABILITADO

Un. Adm: (014877) E E IR MIGUELINA CORSO

A Partir de: 01/01/2024 Até01/04/2024

Processo N.: 1000004426016

Nome: (269118/43) THAISLANE SOUZA CATARINO

Cargo/Função: (3506) CONTR.TEMP.FUNCAO PROF.

HABILITADO

Un. Adm: (014877) E E IR MIGUELINA CORSO

A Partir de: 01/01/2024 Até22/01/2024

Processo N.: 1000004434903

Nome: (310212/4) WANUBYA LUANA SANTOS

Cargo/Função: (3476) APOIO ADM. EDUCACIONAL-ELEMENTAR

Un. Adm: (015032) E E MIN JOAO ALBERTO

A Partir de: 21/12/2023 Até12/01/2024

PUBLICADA, REGISTRADA, CUMpra-SE.

Cuiabá-MT, 09 de Fevereiro de 2024.

Alan Resende Porto

Secretário de Estado de Educação



BOLETIM DE PESSOAL/SEDUC/00255/2024  
09/02/2024

DE:

O(A) Secretário de Estado de Educação no uso de suas atribuições que lhes são conferidas por lei,

Resolve: DEFERIR

Evento: LICENÇA P/ TRATAMENTO SAUDE/SEGURADO INSS

Processo N.: 1000004453428

Nome: (327953/3) KELE VIEIRA MEDEIROS

Cargo/Função: (3506) CONTR.TEMP.FUNCAO PROF.

HABILITADO

Un. Adm: (154016) E E PROF ALZIRA MARIA DA SILVA

A Partir de: 22/01/2024 Até01/02/2024

Processo N.: 1000004454827

Nome: (132422/9) LEONARA TCHYRSA OLIVEIRA LUCHESE SILVA

Cargo/Função: (3506) CONTR.TEMP.FUNCAO PROF.

HABILITADO

Un. Adm: (013765) E E JOAO RIBEIRO VILELA

A Partir de: 24/01/2024 Até06/02/2024

Processo N.: 1000004444012

Nome: (310102/8) LUANA GONCALVES COSTA

Cargo/Função: (3506) CONTR.TEMP.FUNCAO PROF.

HABILITADO

Un. Adm: (011657) E E SAO LUIZ

A Partir de: 22/01/2024 Até04/02/2024

Processo N.: 1000004405661

Nome: (313691/7) LUGELIA ALMEIDA TITO

Cargo/Função: (3506) CONTR.TEMP.FUNCAO PROF.

HABILITADO

Un. Adm: (013889) E E DR ARNALDO ESTEVAO DE FIGUEIREDO

A Partir de: 26/12/2023 Até08/01/2024

Processo N.: 1000004450700

Nome: (291553/21) NAYARA CAROLINE ANDERLE

Cargo/Função: (3506) CONTR.TEMP.FUNCAO PROF.

HABILITADO

Un. Adm: (013374) E E MANOEL SOARES CAMPOS

A Partir de: 06/02/2024 Até13/02/2024

Processo N.: 1000004450704

Nome: (291553/22) NAYARA CAROLINE ANDERLE

Cargo/Função: (3506) CONTR.TEMP.FUNCAO PROF.

HABILITADO

Un. Adm: (013374) E E MANOEL SOARES CAMPOS

A Partir de: 06/02/2024 Até13/02/2024

Processo N.: 1000004430988

Nome: (311006/5) PEDRO PEREIRA DE SOUZA

Cargo/Função: (3506) CONTR.TEMP.FUNCAO PROF.

HABILITADO

Un. Adm: (011134) E E LA SALLE

A Partir de: 14/12/2023 Até20/12/2023

Processo N.: 1000004430995

Nome: (311006/7) PEDRO PEREIRA DE SOUZA

Cargo/Função: (3506) CONTR.TEMP.FUNCAO PROF.

HABILITADO

Un. Adm: (011134) E E LA SALLE

A Partir de: 14/12/2023 Até20/12/2023

Processo N.: 1000004430998

Nome: (311006/3) PEDRO PEREIRA DE SOUZA

Cargo/Função: (3506) CONTR.TEMP.FUNCAO PROF.

HABILITADO

Un. Adm: (011134) E E LA SALLE

A Partir de: 14/12/2023 Até20/12/2023

Processo N.: 1000004454494

Nome: (297339/13) SAMIRA GOMES DE SOUSA WERLI

Cargo/Função: (3506) CONTR.TEMP.FUNCAO PROF.

HABILITADO

Un. Adm: (016411) E E 19 DE JULHO

A Partir de: 22/01/2024 Até26/01/2024

Processo N.: 1000004440600

Nome: (302919/14) VANESSA MENDES REGO

Cargo/Função: (3506) CONTR.TEMP.FUNCAO PROF.

HABILITADO

Un. Adm: (016470) E E DOM BOSCO

A Partir de: 22/01/2024 Até08/02/2024

PUBLICADA, REGISTRADA, CUMpra-SE.

Cuiabá-MT, 09 de Fevereiro de 2024.

Alan Resende Porto

Secretário de Estado de Educação

Protocolo 1541421

BOLETIM DE PESSOAL/SEDUC/00256/2024  
09/02/2024

DE:

O(A) Secretário de Estado de Educação no uso de suas atribuições que lhes são conferidas por lei,

Resolve: DEFERIR

Evento: LICENCA PARA TRATAMENTO DE SAUDE

Processo N.:

Nome: (41326/3) ADRIANA VAREIROS LOPES DE BARROS

Cargo/Função: (4740) APOIO ADM EDUC

PROFISSIONALIZADO-30

Un. Adm: (012912) E E ARLINDA PESSOA MARBECK MORRECK

A Partir de: 25/01/2024 Até22/07/2024

Processo N.:

Nome: (227871/1) ANA LUCIA DE SOUZA CARREGA

Cargo/Função: (4740) APOIO ADM EDUC

PROFISSIONALIZADO-30

Un. Adm: (011657) E E SAO LUIZ

A Partir de: 23/01/2024 Até26/01/2024

Processo N.:

Nome: (106492/27) ANGELA TEREZA DA SILVA

Cargo/Função: (3441) PROFESSOR EDUC. BASICA

Un. Adm: (015687) E E OSCAR SOARES

A Partir de: 20/01/2024 Até18/04/2024

Processo N.:

Nome: (128744/5) AUCIRLENE PETERLE

Cargo/Função: (4731) TEC ADM EDUC PROFISSIONALIZADO-30

Un. Adm: (014761) E E EWALDO MEYER RODERJAN

A Partir de: 09/01/2024 Até19/01/2024

Processo N.:

Nome: (109993/21) DIRCEU LUIS PICH

Cargo/Função: (3441) PROFESSOR EDUC. BASICA

Un. Adm: (015091) E E ANTONIO GROHS

A Partir de: 22/01/2024 Até28/01/2024

Processo N.:

Nome: (93795/5) DORACY CAROLINO DA SILVA

Cargo/Função: (3441) PROFESSOR EDUC. BASICA

Un. Adm: (158658) E E DAURY RIVA

A Partir de: 19/01/2024 Até17/05/2024

Processo N.:

Nome: (288590/1) ELIANE DO NASCIMENTO ANDREOTTI CORREA

Cargo/Função: (3476) APOIO ADM. EDUCACIONAL-ELEMENTAR

Un. Adm: (013943) E E GOV JOAO PONCE DE ARRUDA

A Partir de: 22/01/2024 Até21/03/2024

Processo N.:

Nome: (242163/1) ELIZAMA FERREIRA DOS SANTOS

Cargo/Função: (4740) APOIO ADM EDUC

PROFISSIONALIZADO-30

Un. Adm: (012858) E E PROF MARIO ABRAAO NASSARDEN

A Partir de: 22/01/2024 Até21/03/2024

Processo N.:

Nome: (140914/9) ELIZANGELA APARECIDA MACHADO

Cargo/Função: (3441) PROFESSOR EDUC. BASICA

Un. Adm: (015741) E E COM JOSE PEDRO DIAS

A Partir de: 14/01/2024 Até11/07/2024

**Processo N.:**

Nome: (288604/1) FERNANDA GABRIELE DOS REIS  
Cargo/Função: (3441) PROFESSOR EDUC. BASICA  
Un. Adm: (010448) E E SEN AZEREDO  
A Partir de: 26/01/2024 Até25/03/2024

**Processo N.:**

Nome: (224570/28) FERNANDA RODRIGUES VALLE  
Cargo/Função: (3441) PROFESSOR EDUC. BASICA  
Un. Adm: (013358) E E NOSSA SENHORA DO PERPETUO  
SOCORRO  
A Partir de: 26/01/2024 Até24/04/2024

**Processo N.:**

Nome: (116236/6) GENESY MARIA DE OLIVEIRA SANTOS  
Cargo/Função: (4740) APOIO ADM EDUC  
PROFISSIONALIZADO-30  
Un. Adm: (009717) E E DR ESTEVAO ALVES CORREA  
A Partir de: 22/01/2024 Até21/03/2024

**Processo N.:**

Nome: (227885/1) GLAUCIELI VASQUES PEREIRA  
Cargo/Função: (4740) APOIO ADM EDUC  
PROFISSIONALIZADO-30  
Un. Adm: (016241) E E PE JOSE DE ANCHIETA  
A Partir de: 20/01/2024 Até29/01/2024

**Processo N.:**

Nome: (128835/9) ILFA MARIA HERMES  
Cargo/Função: (3441) PROFESSOR EDUC. BASICA  
Un. Adm: (173347) E E ANTONIA MOURA MUNIZ  
A Partir de: 22/01/2024 Até20/04/2024

**Processo N.:**

Nome: (234663/3) IONE PEREIRA DA SILVA  
Cargo/Função: (4740) APOIO ADM EDUC  
PROFISSIONALIZADO-30  
Un. Adm: (173649) E E EDINA DALABETTA  
A Partir de: 19/01/2024 Até17/02/2024

**Processo N.:**

Nome: (31920/1) JOSE INOCENCIO DA SILVA  
Cargo/Função: (4740) APOIO ADM EDUC  
PROFISSIONALIZADO-30  
Un. Adm: (016624) E E NOSSA SENHORA DE FATIMA  
A Partir de: 29/01/2024 Até02/02/2024

**Processo N.:**

Nome: (45383/19) JOSE LUIZ SILVA DOS SANTOS  
Cargo/Função: (3441) PROFESSOR EDUC. BASICA  
Un. Adm: (015172) E E COUTO MAGALHAES  
A Partir de: 26/01/2024 Até24/04/2024

**Processo N.:**

Nome: (287340/1) JUNYANDER MORAIS DE OLIVEIRA  
Cargo/Função: (3441) PROFESSOR EDUC. BASICA  
Un. Adm: (012114) E E PEDRO GARDES  
A Partir de: 25/01/2024 Até24/03/2024

**Processo N.:**

Nome: (107112/18) JUSSARA APARECIDA TEIXEIRA ZIMMERMANN  
Cargo/Função: (3441) PROFESSOR EDUC. BASICA  
Un. Adm: (192210) E E ARLETE MARIA CAPPELLARI  
A Partir de: 22/01/2024 Até19/07/2024

**Processo N.:**

Nome: (250613/1) KEILA BEATRIZ FERNANDES PEREIRA  
Cargo/Função: (4740) APOIO ADM EDUC  
PROFISSIONALIZADO-30  
Un. Adm: (064149) E E PAULO FREIRE  
A Partir de: 29/01/2024 Até28/03/2024

**Processo N.:**

Nome: (211414/8) MAGALI LOURDES DARIO BONALDO  
Cargo/Função: (3441) PROFESSOR EDUC. BASICA  
Un. Adm: (016543) E E CANDIDO PORTINARI  
A Partir de: 03/01/2024 Até30/06/2024

**Processo N.:**

Nome: (89729/8) MARCIA VACARIO  
Cargo/Função: (3441) PROFESSOR EDUC. BASICA  
Un. Adm: (215856) DIR REGIONAL DE EDUCACAO DE MATUPA  
A Partir de: 14/01/2024 Até21/01/2024

**Processo N.:**

Nome: (73916/3) MARGARETE APARECIDA ARISTIMUNHO  
BONORA  
Cargo/Função: (3441) PROFESSOR EDUC. BASICA  
Un. Adm: (038652) E E 29 DE JULHO  
A Partir de: 20/01/2024 Até19/03/2024

**Processo N.:**

Nome: (73916/2) MARGARETE APARECIDA ARISTIMUNHO  
BONORA  
Cargo/Função: (3441) PROFESSOR EDUC. BASICA  
Un. Adm: (038652) E E 29 DE JULHO  
A Partir de: 20/01/2024 Até19/03/2024

**Processo N.:**

Nome: (37261/2) MARIA IZABEL RODRIGUES  
Cargo/Função: (3441) PROFESSOR EDUC. BASICA  
Un. Adm: (009610) E E ANTONIO EPAMINONDAS  
A Partir de: 22/01/2024 Até01/03/2024

**Processo N.:**

Nome: (84321/1) NAIR RECH ABATI  
Cargo/Função: (3441) PROFESSOR EDUC. BASICA  
Un. Adm: (212474) E E DES INT DA ED BAS BEN SANT DA SIL  
FREIRE  
A Partir de: 23/01/2024 Até10/06/2024

**Processo N.:**

Nome: (137820/8) ROBERTO JOSE DA SILVA  
Cargo/Função: (4731) TEC ADM EDUC PROFISSIONALIZADO-30  
Un. Adm: (013307) E E NOSSA SENHORA DE LOURDES  
A Partir de: 19/07/2023 Até27/07/2023

**Processo N.:**

Nome: (88482/6) SARA ALVES HOEGEN DE OLIVEIRA  
Cargo/Função: (4740) APOIO ADM EDUC  
PROFISSIONALIZADO-30  
Un. Adm: (120936) E E ANDRE ANTONIO MAGGI  
A Partir de: 22/01/2024 Até19/07/2024

**Processo N.:**

Nome: (69178/4) SILVANA DE OLIVEIRA  
Cargo/Função: (3441) PROFESSOR EDUC. BASICA  
Un. Adm: (212474) E E DES INT DA ED BAS BEN SANT DA SIL  
FREIRE  
A Partir de: 22/07/2023 Até20/08/2023

**Processo N.:**

Nome: (86443/14) SILVIA CANDIDA DE OLIVEIRA  
Cargo/Função: (3441) PROFESSOR EDUC. BASICA  
Un. Adm: (016381) E E ANTONIO OMETTO  
A Partir de: 12/12/2023 Até20/12/2023

**Processo N.:**

Nome: (210997/3) SONIA CRISTINA DA SILVA RAMIRES  
Cargo/Função: (4740) APOIO ADM EDUC  
PROFISSIONALIZADO-30  
Un. Adm: (158399) E E CLEUFA HUBNER  
A Partir de: 22/01/2024 Até20/05/2024

**Processo N.:**

Nome: (113161/7) VERUSCKA DUARTE ARAUJO  
Cargo/Função: (3441) PROFESSOR EDUC. BASICA  
Un. Adm: (049859) E E PROF ELIANE DIGIGOV SANTANA  
A Partir de: 11/12/2023 Até20/12/2023

PUBLICADA, REGISTRADA, CUMpra-SE.  
Cuiabá-MT, 09 de Fevereiro de 2024.  
Alan Resende Porto  
Secretário de Estado de Educação

BOLETIM DE PESSOAL/SEDUC/00257/2024  
09/02/2024

DE:

O(A) Secretário de Estado de Educação no uso de suas atribuições que lhes são conferidas por lei,

Resolve: RETIFICAR  
Evento: LICENCA PARA TRATAMENTO DE SAUDE

Processo N.:

Nome: (286358/1) ROSA MARIA OLIVEIRA DOS SANTOS  
Cargo/Função: (3476) APOIO ADM. EDUCACIONAL-ELEMENTAR  
Un. Adm: (013536) E E NOVA CANAA  
A Partir de: 05/12/2023 Até20/01/2024PUBLICADA, REGISTRADA, CUMpra-SE.  
Cuiabá-MT, 09 de Fevereiro de 2024.  
Alan Resende Porto  
Secretário de Estado de Educação

Protocolo 1541423

BOLETIM DE PESSOAL/SEDUC/00258/2024  
09/02/2024

DE:

O(A) Secretário de Estado de Educação no uso de suas atribuições que lhes são conferidas por lei,

Resolve: DEFERIR  
Evento: LICENCA PARA TRATAMENTO DE SAUDE EM PESSOA DA FAMILIA

Processo N.:

Nome: (210836/3) DIVINA JOSIMEIRE DO NASCIMENTO BISPO  
Cargo/Função: (4740) APOIO ADM EDUC  
PROFISSIONALIZADO-30  
Un. Adm: (045829) E E GERVASIO DOS SANTOS COSTA  
A Partir de: 25/01/2024 Até03/02/2024

Processo N.:

Nome: (244813/26) EDINA NUNES DA COSTA  
Cargo/Função: (3476) APOIO ADM. EDUCACIONAL-ELEMENTAR  
Un. Adm: (044954) E E PROF ANA TEREZA ALBERNAS  
A Partir de: 23/01/2024 Até22/03/2024

Processo N.:

Nome: (68365/42) SUELI APARECIDA SOUSA PEREIRA  
Cargo/Função: (3441) PROFESSOR EDUC. BASICA  
Un. Adm: (015156) E E NORBERTO SCHWANTES  
A Partir de: 22/01/2024 Até31/01/2024PUBLICADA, REGISTRADA, CUMpra-SE.  
Cuiabá-MT, 09 de Fevereiro de 2024.  
Alan Resende Porto  
Secretário de Estado de Educação

Protocolo 1541424

BOLETIM DE PESSOAL/SEDUC/00259/2024  
09/02/2024

DE:

O(A) Secretário de Estado de Educação no uso de suas atribuições que lhes são conferidas por lei,

Resolve: RETIFICAR  
Evento: LICENCA PARA TRATAMENTO DE SAUDE EM PESSOA DA FAMILIA

Processo N.:

Nome: (116224/5) CRISTIANE HANAUER MACHADO  
Cargo/Função: (4731) TEC ADM EDUC PROFISSIONALIZADO-30  
Un. Adm: (016365) E E KREEN AKARORE  
A Partir de: 22/01/2024 Até01/02/2024PUBLICADA, REGISTRADA, CUMpra-SE.  
Cuiabá-MT, 09 de Fevereiro de 2024.  
Alan Resende Porto  
Secretário de Estado de Educação

Protocolo 1541425

BOLETIM DE PESSOAL/SEDUC/00260/2024  
09/02/2024

DE:

O(A) Secretário de Estado de Educação no uso de suas atribuições que lhes são conferidas por lei,

Resolve: DEFERIR  
Evento: LICENCA A GESTANTE

Processo N.: 1000004436330

Nome: (230812/11) JULIANE GUIA DOS REIS  
Cargo/Função: (3441) PROFESSOR EDUC. BASICA  
Un. Adm: (012785) E E CEL ARTHUR BORGES  
A Partir de: 26/12/2023 Até22/06/2024

Processo N.: 1000004426991

Nome: (287905/1) SINARA ANDRESSA LEMOS RIBEIRO  
Cargo/Função: (3476) APOIO ADM. EDUCACIONAL-ELEMENTAR  
Un. Adm: (212466) E E DES INT DA ED BAS PROF ALFREDO  
MARIEN

A Partir de: 20/09/2023 Até17/03/2024

PUBLICADA, REGISTRADA, CUMpra-SE.  
Cuiabá-MT, 09 de Fevereiro de 2024.  
Alan Resende Porto  
Secretário de Estado de Educação

Protocolo 1541426

BOLETIM DE PESSOAL/SEDUC/00261/2024  
09/02/2024

DE:

O(A) Secretário de Estado de Educação no uso de suas atribuições que lhes são conferidas por lei,

Resolve: DEFERIR  
Evento: LICENCA PREMIO - GOZO

Processo N.: 1000004450260

Nome: (107062/21) ADELSON VIEIRA FARIAS  
Cargo/Função: (3441) PROFESSOR EDUC. BASICA  
Quinquênio de Referência: 02/05/2016 Ate 01/05/2021  
A Partir de: 04/03/2024 Até01/06/2024

Processo N.: 1000004449960

Nome: (105177/14) ADEMILTON MARTINS DOS SANTOS  
Cargo/Função: (3441) PROFESSOR EDUC. BASICA  
Quinquênio de Referência: 06/07/2017 Ate 05/07/2022  
A Partir de: 01/03/2024 Até29/05/2024

Processo N.: 1000004402051

Nome: (236116/1) ADRIANO ESTEVAO JOSE NASCIMENTO  
Cargo/Função: (4740) APOIO ADM EDUC  
PROFISSIONALIZADO-30  
Quinquênio de Referência: 04/10/2016 Ate 03/10/2021  
A Partir de: 04/03/2024 Até02/04/2024

Processo N.: 1000004445544

Nome: (43939/4) ALEXANDRA MAZEI SILVA  
Cargo/Função: (3441) PROFESSOR EDUC. BASICA  
Quinquênio de Referência: 01/02/2015 Ate 31/01/2020  
A Partir de: 07/03/2024 Até05/04/2024

Processo N.: 1000004429953

Nome: (98269/2) ALEXANDRE EVALDO ZANCANARO  
Cargo/Função: (4740) APOIO ADM EDUC  
PROFISSIONALIZADO-30  
Quinquênio de Referência: 14/06/2017 Ate 13/06/2022  
A Partir de: 03/03/2024 Até31/05/2024

Processo N.: 1000004427242

Nome: (112441/20) ALEXANDRE MOLINA DE GOES  
Cargo/Função: (3441) PROFESSOR EDUC. BASICA  
Quinquênio de Referência: 19/02/2016 Ate 18/02/2021  
A Partir de: 01/03/2024 Até29/05/2024

Processo N.: 1000004441297

Nome: (241315/1) ANA BEATRIZ MAGALHAES DOS SANTOS  
MARTINS  
Cargo/Função: (4740) APOIO ADM EDUC  
PROFISSIONALIZADO-30  
Quinquênio de Referência: 13/06/2017 Ate 12/06/2022  
A Partir de: 04/03/2024 Até01/06/2024

Processo N.: 1000004429997

Nome: (242388/1) ANA PAULA SANTOS CUNHA FERREIRA  
Cargo/Função: (4740) APOIO ADM EDUC  
PROFISSIONALIZADO-30  
Quinquênio de Referência: 18/07/2017 Ate 17/07/2022  
A Partir de: 04/03/2024 Até01/06/2024



Processo N.: 1000004436166  
 Nome: (235646/1) APARECIDA DE BARROS LIMA DAMIN  
 Cargo/Função: (4740) APOIO ADM EDUC  
**PROFISSIONALIZADO-30**  
 Quinquênio de Referência: 19/09/2016 Ate 18/09/2021  
 A Partir de: 01/03/2024 Até30/03/2024

Processo N.: 1000004412743  
 Nome: (46284/6) APARECIDA VIANA DA SILVA  
 Cargo/Função: (3441) PROFESSOR EDUC. BASICA  
 Quinquênio de Referência: 01/08/2012 Ate 31/07/2017  
 A Partir de: 20/03/2024 Até18/04/2024

Processo N.: 1000004409439  
 Nome: (85771/1) AUGUSTA GONCALVES DA CUNHA  
 Cargo/Função: (4740) APOIO ADM EDUC  
**PROFISSIONALIZADO-30**  
 Quinquênio de Referência: 21/01/2015 Ate 20/01/2020  
 A Partir de: 04/03/2024 Até01/06/2024

Processo N.: 1000004426378  
 Nome: (89099/2) BERNADETE DE ALMEIDA MISQUITA  
 Cargo/Função: (4740) APOIO ADM EDUC  
**PROFISSIONALIZADO-30**  
 Quinquênio de Referência: 01/06/2015 Ate 31/05/2020  
 A Partir de: 04/03/2024 Até02/04/2024

Processo N.: 1000004449978  
 Nome: (23720/25) CARIVALDO ALMEIDA DA SILVA  
 Cargo/Função: (3441) PROFESSOR EDUC. BASICA  
 Quinquênio de Referência: 30/07/2017 Ate 29/07/2022  
 A Partir de: 04/03/2024 Até01/06/2024

Processo N.: 1000004445508  
 Nome: (70954/20) CECILIA BATISTA DUARTE CAMPOS  
 Cargo/Função: (3441) PROFESSOR EDUC. BASICA  
 Quinquênio de Referência: 26/12/2007 Ate 25/12/2012  
 A Partir de: 04/03/2024 Até01/06/2024

Processo N.: 1000004450433  
 Nome: (235815/1) CINTIA GOMES THEMOTEO  
 Cargo/Função: (4740) APOIO ADM EDUC  
**PROFISSIONALIZADO-30**  
 Quinquênio de Referência: 19/09/2016 Ate 18/09/2021  
 A Partir de: 04/03/2024 Até01/06/2024

Processo N.: 1000004445886  
 Nome: (89868/1) CLAUDINA VALEGUSKI CORREA  
 Cargo/Função: (4731) TEC ADM EDUC PROFISSIONALIZADO-30  
 Quinquênio de Referência: 02/06/2015 Ate 01/06/2020  
 A Partir de: 11/03/2024 Até25/03/2024

Processo N.: 1000004430974  
 Nome: (62772/4) CLAUDIO REZER  
 Cargo/Função: (4731) TEC ADM EDUC PROFISSIONALIZADO-30  
 Quinquênio de Referência: 21/01/2005 Ate 20/01/2010  
 A Partir de: 04/03/2024 Até02/05/2024

Processo N.: 1000004406795  
 Nome: (209775/3) DANIELA CRISTINA PETINELI  
 Cargo/Função: (4740) APOIO ADM EDUC  
**PROFISSIONALIZADO-30**  
 Quinquênio de Referência: 21/01/2016 Ate 20/01/2021  
 A Partir de: 06/03/2024 Até03/06/2024

Processo N.: 1000004387901  
 Nome: (83040/7) DILURDES FERREIRA DA SILVA  
 Cargo/Função: (4740) APOIO ADM EDUC  
**PROFISSIONALIZADO-30**  
 Quinquênio de Referência: 11/03/2017 Ate 10/03/2022  
 A Partir de: 04/03/2024 Até02/05/2024

Processo N.: 1000004411847  
 Nome: (73390/15) DILZA FELIX DE ARAUJO  
 Cargo/Função: (3441) PROFESSOR EDUC. BASICA  
 Quinquênio de Referência: 31/07/2016 Ate 30/07/2021  
 A Partir de: 04/03/2024 Até01/06/2024

Processo N.: 1000004435537  
 Nome: (68624/5) DIMAS ANTONIO DA SILVA  
 Cargo/Função: (3441) PROFESSOR EDUC. BASICA  
 Quinquênio de Referência: 01/02/2015 Ate 31/01/2020  
 A Partir de: 02/03/2024 Até30/05/2024

Processo N.: 1000004428674  
 Nome: (242504/1) DIONISIA CHAVES DOS SANTOS  
 Cargo/Função: (4740) APOIO ADM EDUC  
**PROFISSIONALIZADO-30**  
 Quinquênio de Referência: 18/07/2017 Ate 17/07/2022  
 A Partir de: 04/03/2024 Até01/06/2024

Processo N.: 1000004454870  
 Nome: (227502/1) EDILSON DE OLIVEIRA E SILVA  
 Cargo/Função: (4731) TEC ADM EDUC PROFISSIONALIZADO-30  
 Quinquênio de Referência: 11/02/2016 Ate 10/02/2021  
 A Partir de: 07/02/2024 Até06/05/2024

Processo N.: 1000004440704  
 Nome: (241765/2) EDINALDA MILIORANZA GOMES  
 Cargo/Função: (3441) PROFESSOR EDUC. BASICA  
 Quinquênio de Referência: 23/07/2017 Ate 22/07/2022  
 A Partir de: 01/03/2024 Até29/04/2024

Processo N.: 1000004421719  
 Nome: (88678/13) EDINALVA RIBEIRO MARCOLINO  
 Cargo/Função: (4740) APOIO ADM EDUC  
**PROFISSIONALIZADO-30**  
 Quinquênio de Referência: 24/01/2016 Ate 23/01/2021  
 A Partir de: 04/03/2024 Até02/04/2024

Processo N.: 1000004444188  
 Nome: (62000/4) EDINILSON LUIZ GONSALVES  
 Cargo/Função: (3441) PROFESSOR EDUC. BASICA  
 Quinquênio de Referência: 07/02/2015 Ate 06/02/2020  
 A Partir de: 04/03/2024 Até01/06/2024

Processo N.: 1000004453160  
 Nome: (143206/4) EDNA APARECIDA ALVES SANTOS  
 Cargo/Função: (3441) PROFESSOR EDUC. BASICA  
 Quinquênio de Referência: 12/08/2016 Ate 11/08/2021  
 A Partir de: 01/03/2024 Até29/05/2024

Processo N.: 1000004454130  
 Nome: (214739/14) EDNA GOMES DA SILVA  
 Cargo/Função: (3441) PROFESSOR EDUC. BASICA  
 Quinquênio de Referência: 03/02/2014 Ate 02/02/2019  
 A Partir de: 04/03/2024 Até01/06/2024

Processo N.: 1000004453337  
 Nome: (77508/5) EDNEIA MANIEZO MARTINS  
 Cargo/Função: (4731) TEC ADM EDUC PROFISSIONALIZADO-30  
 Quinquênio de Referência: 14/03/2012 Ate 13/03/2017  
 A Partir de: 14/02/2024 Até14/03/2024

Processo N.: 1000004274392  
 Nome: (15562/1) EDUARDO BENEDITO DA CONCEICAO  
 Cargo/Função: (4731) TEC ADM EDUC PROFISSIONALIZADO-30  
 Quinquênio de Referência: 10/06/1993 Ate 09/06/1998  
 A Partir de: 06/02/2024 Até05/05/2024

Processo N.: 1000004422990  
 Nome: (98238/3) EDUARDO CORTEZ SANCHES  
 Cargo/Função: (4740) APOIO ADM EDUC  
**PROFISSIONALIZADO-30**  
 Quinquênio de Referência: 04/02/2016 Ate 03/02/2021  
 A Partir de: 05/03/2024 Até03/05/2024

Processo N.: 1000004406911  
 Nome: (58624/1) ELAINE CRISTINA PEREIRA BERNARDES  
 Cargo/Função: (4740) APOIO ADM EDUC  
**PROFISSIONALIZADO-30**  
 Quinquênio de Referência: 06/09/2015 Ate 05/09/2020  
 A Partir de: 01/03/2024 Até30/03/2024

Processo N.: 1000004398475  
 Nome: (139822/6) ELANI DOS ANJOS LOBATO  
 Cargo/Função: (3441) PROFESSOR EDUC. BASICA  
 Quinquênio de Referência: 03/02/2016 Ate 02/02/2021  
 A Partir de: 04/03/2024 Até01/06/2024

Processo N.: 1000004425973  
 Nome: (118799/27) ELIETE JESUS PORTO  
 Cargo/Função: (3441) PROFESSOR EDUC. BASICA  
 Quinquênio de Referência: 13/07/2016 Ate 12/07/2021  
 A Partir de: 11/03/2024 Até25/03/2024

Processo N.: 1000004453644  
 Nome: (45078/7) ENI GONCALVES DA SILVA CAMBUI  
 Cargo/Função: (3441) PROFESSOR EDUC. BASICA  
 Quinquênio de Referência: 15/04/2016 Ate 14/04/2021  
 A Partir de: 11/03/2024 Até08/06/2024

Processo N.: 1000004400781  
 Nome: (212676/2) EQUILINE DOS SANTOS MOURA  
 Cargo/Função: (4740) APOIO ADM EDUC  
**PROFISSIONALIZADO-30**  
 Quinquênio de Referência: 06/12/2016 Ate 05/12/2021  
 A Partir de: 01/03/2024 Até29/05/2024

Processo N.: 1000004441339  
 Nome: (47314/22) ESSIENE JESUS MENDONCA  
 Cargo/Função: (3441) PROFESSOR EDUC. BASICA  
 Quinquênio de Referência: 06/06/2016 Ate 05/06/2021  
 A Partir de: 04/03/2024 Até01/06/2024

Processo N.: 1000004425831  
 Nome: (239924/1) EVA MARQUES DA SILVA DE OLIVEIRA  
 Cargo/Função: (4731) TEC ADM EDUC PROFISSIONALIZADO-30  
 Quinquênio de Referência: 12/04/2017 Ate 11/04/2022  
 A Partir de: 04/03/2024 Até02/05/2024

Processo N.: 1000004334416  
Nome: (134194/3) FERNANDO HENRIQUE CASTILHERI DE LIMA  
Cargo/Função: (3441) PROFESSOR EDUC. BASICA  
Quinquênio de Referência: 01/08/2012 Ate 31/07/2017  
A Partir de: 05/02/2024 Até05/03/2024

Processo N.: 1000004403717  
Nome: (88414/27) FRANCISCO XAVIER CABOCLO  
Cargo/Função: (4740) APOIO ADM EDUC  
PROFISSIONALIZADO-30  
Quinquênio de Referência: 27/06/2017 Ate 26/06/2022  
A Partir de: 01/03/2024 Até29/05/2024

Processo N.: 1000004382528  
Nome: (31628/2) GERALDA JOANA DARK PARREIRA  
Cargo/Função: (4731) TEC ADM EDUC PROFISSIONALIZADO-30  
Quinquênio de Referência: 05/09/2015 Ate 04/09/2020  
A Partir de: 04/03/2024 Até02/04/2024

Processo N.: 1000004422090  
Nome: (60602/19) GILMAR VICENTE MOTA  
Cargo/Função: (3441) PROFESSOR EDUC. BASICA  
Quinquênio de Referência: 10/02/2016 Ate 09/02/2021  
A Partir de: 04/03/2024 Até01/06/2024

Processo N.: 1000004453664  
Nome: (64366/19) GIOVANI JORGE HILBIG  
Cargo/Função: (3441) PROFESSOR EDUC. BASICA  
Quinquênio de Referência: 30/07/2017 Ate 29/07/2022  
A Partir de: 01/03/2024 Até29/04/2024

Processo N.: 1000004453590  
Nome: (87608/8) GISLAINE LISBOA PONDE  
Cargo/Função: (3441) PROFESSOR EDUC. BASICA  
Quinquênio de Referência: 16/05/2017 Ate 15/05/2022  
A Partir de: 11/03/2024 Até09/04/2024

Processo N.: 1000004383147  
Nome: (134790/12) GLAUCIA CRISTIANE CARDOSO SANTOS  
Cargo/Função: (3441) PROFESSOR EDUC. BASICA  
Quinquênio de Referência: 04/08/2016 Ate 03/08/2021  
A Partir de: 11/03/2024 Até20/03/2024

Processo N.: 1000004383151  
Nome: (134790/12) GLAUCIA CRISTIANE CARDOSO SANTOS  
Cargo/Função: (3441) PROFESSOR EDUC. BASICA  
Quinquênio de Referência: 04/08/2016 Ate 03/08/2021  
A Partir de: 21/03/2024 Até30/03/2024

Processo N.: 1000004433935  
Nome: (221945/4) GLEISON PERALTA PERES  
Cargo/Função: (3441) PROFESSOR EDUC. BASICA  
Quinquênio de Referência: 25/02/2016 Ate 24/02/2021  
A Partir de: 02/03/2024 Até30/05/2024

Processo N.: 1000004437151  
Nome: (238615/2) GRACIVA CLAUDINA RIBEIRO  
Cargo/Função: (4740) APOIO ADM EDUC  
PROFISSIONALIZADO-30  
Quinquênio de Referência: 05/06/2017 Ate 04/06/2022  
A Partir de: 01/03/2024 Até29/05/2024

Processo N.: 1000004440171  
Nome: (128288/24) GRAZIELE PACELIUKA DE CAPRIO CARDOVANI  
Cargo/Função: (3441) PROFESSOR EDUC. BASICA  
Quinquênio de Referência: 23/02/2011 Ate 22/02/2016  
A Partir de: 18/03/2024 Até27/03/2024

Processo N.: 1000004426183  
Nome: (222689/4) HELENA DE JESUS ZENI  
Cargo/Função: (4740) APOIO ADM EDUC  
PROFISSIONALIZADO-30  
Quinquênio de Referência: 10/07/2017 Ate 09/07/2022  
A Partir de: 01/03/2024 Até29/05/2024

Processo N.: 1000004421619  
Nome: (236170/1) HERMES CICERO FRANCO BARBIERI  
Cargo/Função: (3441) PROFESSOR EDUC. BASICA  
Quinquênio de Referência: 01/11/2016 Ate 31/10/2021  
A Partir de: 04/03/2024 Até01/06/2024

Processo N.: 1000004449842  
Nome: (129733/11) JAKELINE MODESTA ALMEIDA FACHIN  
Cargo/Função: (3441) PROFESSOR EDUC. BASICA  
Quinquênio de Referência: 01/02/2016 Ate 31/01/2021  
A Partir de: 01/03/2024 Até29/05/2024

Processo N.: 1000004382774  
Nome: (92704/4) JAQUELINE SOLEANDRA VELO  
Cargo/Função: (4740) APOIO ADM EDUC  
PROFISSIONALIZADO-30  
Quinquênio de Referência: 07/05/2017 Ate 06/05/2022  
A Partir de: 04/03/2024 Até01/06/2024

Processo N.: 1000004405131  
Nome: (235862/1) JESSYKA ANGELICA PEREIRA  
Cargo/Função: (4740) APOIO ADM EDUC  
PROFISSIONALIZADO-30  
Quinquênio de Referência: 20/09/2016 Ate 19/09/2021  
A Partir de: 05/02/2024 Até05/03/2024

Processo N.: 1000004453248  
Nome: (129567/11) JOANA FERREIRA DA SILVA  
Cargo/Função: (4740) APOIO ADM EDUC  
PROFISSIONALIZADO-30  
Quinquênio de Referência: 01/06/2017 Ate 31/05/2022  
A Partir de: 05/03/2024 Até02/06/2024

Processo N.: 1000004422040  
Nome: (64249/10) JOAO DEOCLECIO DOS SANTOS  
Cargo/Função: (4731) TEC ADM EDUC PROFISSIONALIZADO-30  
Quinquênio de Referência: 17/07/2008 Ate 16/07/2013  
A Partir de: 18/03/2024 Até27/03/2024

Processo N.: 1000004429163  
Nome: (87061/1) JOAO MUTZENBERG  
Cargo/Função: (3441) PROFESSOR EDUC. BASICA  
Quinquênio de Referência: 01/02/2015 Ate 31/01/2020  
A Partir de: 06/03/2024 Até03/06/2024

Processo N.: 1000004406212  
Nome: (41269/8) JOCY GONCALINA DA CRUZ  
Cargo/Função: (3441) PROFESSOR EDUC. BASICA  
Quinquênio de Referência: 01/02/2005 Ate 31/01/2010  
A Partir de: 21/03/2024 Até18/06/2024

Processo N.: 1000004405617  
Nome: (39170/9) JORGE LUIZ PENARIOL  
Cargo/Função: (3441) PROFESSOR EDUC. BASICA  
Quinquênio de Referência: 01/02/2010 Ate 31/01/2015  
A Partir de: 07/03/2024 Até04/06/2024

Processo N.: 1000004450059  
Nome: (92900/15) JOSE IVAN ALVES DE SOUSA  
Cargo/Função: (3441) PROFESSOR EDUC. BASICA  
Quinquênio de Referência: 02/05/2017 Ate 01/05/2022  
A Partir de: 01/03/2024 Até29/05/2024

Processo N.: 1000004400776  
Nome: (37660/2) JOSE MEURER  
Cargo/Função: (4731) TEC ADM EDUC PROFISSIONALIZADO-30  
Quinquênio de Referência: 05/03/2016 Ate 04/03/2021  
A Partir de: 04/03/2024 Até01/06/2024

Processo N.: 1000004351805  
Nome: (227358/1) JOTAINA ROCHA SARAIVA DOS SANTOS  
Cargo/Função: (3476) APOIO ADM. EDUCACIONAL-ELEMENTAR  
Quinquênio de Referência: 11/02/2016 Ate 10/02/2021  
A Partir de: 15/02/2024 Até15/03/2024

Processo N.: 1000004426269  
Nome: (223958/3) JULIANA SOARES DE PAULA  
Cargo/Função: (3441) PROFESSOR EDUC. BASICA  
Quinquênio de Referência: 11/01/2016 Ate 10/01/2021  
A Partir de: 04/03/2024 Até01/06/2024

Processo N.: 1000004425648  
Nome: (121990/8) JULIO CESAR ROSSETTO  
Cargo/Função: (3441) PROFESSOR EDUC. BASICA  
Quinquênio de Referência: 11/02/2016 Ate 10/02/2021  
A Partir de: 06/03/2024 Até04/04/2024

Processo N.: 1000004424463  
Nome: (134383/10) KALINE NEVES DE ALMEIDA  
Cargo/Função: (3441) PROFESSOR EDUC. BASICA  
Quinquênio de Referência: 28/06/2016 Ate 27/06/2021  
A Partir de: 06/02/2024 Até05/05/2024

Processo N.: 1000004386735  
Nome: (226946/1) KARINE OLIVEIRA JANKE  
Cargo/Função: (4731) TEC ADM EDUC PROFISSIONALIZADO-30  
Quinquênio de Referência: 31/01/2011 Ate 30/01/2016  
A Partir de: 06/03/2024 Até04/05/2024

Processo N.: 1000004431409  
Nome: (205163/6) KATIA MARIA NUNES  
Cargo/Função: (4731) TEC ADM EDUC PROFISSIONALIZADO-30  
Quinquênio de Referência: 27/08/2012 Ate 26/08/2017  
A Partir de: 24/02/2024 Até04/03/2024

Processo N.: 1000004449254  
Nome: (227080/1) LARA REGINA NUNES DE OLIVEIRA  
Cargo/Função: (3441) PROFESSOR EDUC. BASICA  
Quinquênio de Referência: 28/01/2016 Ate 27/01/2021  
A Partir de: 06/03/2024 Até03/06/2024

Processo N.: 1000004426477  
Nome: (144311/13) LEDIANE AZENHA HENEMAM  
Cargo/Função: (3441) PROFESSOR EDUC. BASICA  
Quinquênio de Referência: 31/01/2014 Ate 30/01/2019  
A Partir de: 04/03/2024 Até01/06/2024



Processo N.: 1000004396441  
 Nome: (60785/9) LEIDE DE OLIVEIRA ROSA FONSECA  
 Cargo/Função: (3441) PROFESSOR EDUC. BASICA  
 Quinquênio de Referência: 15/03/2017 Ate 14/03/2022  
 A Partir de: 05/02/2024 Até04/05/2024

Processo N.: 1000004434618  
 Nome: (209867/13) LEONEIDE DE ARAUJO BARBOSA  
 Cargo/Função: (3441) PROFESSOR EDUC. BASICA  
 Quinquênio de Referência: 31/07/2013 Ate 30/07/2018  
 A Partir de: 02/02/2024 Até01/04/2024

Processo N.: 1000004449204  
 Nome: (128795/14) LEONICIO FEITOSA ARAUJO  
 Cargo/Função: (4740) APOIO ADM EDUC  
 PROFISSIONALIZADO-30  
 Quinquênio de Referência: 09/07/2017 Ate 08/07/2022  
 A Partir de: 01/03/2024 Até29/05/2024

Processo N.: 1000004446176  
 Nome: (239648/1) LETICIA DIAS DE ARAUJO CAMILLO  
 Cargo/Função: (4731) TEC ADM EDUC PROFISSIONALIZADO-30  
 Quinquênio de Referência: 16/04/2012 Ate 15/04/2017  
 A Partir de: 01/03/2024 Até29/04/2024

Processo N.: 1000004421595  
 Nome: (206540/17) LIDIA FERREIRA DA ROCHA  
 Cargo/Função: (3441) PROFESSOR EDUC. BASICA  
 Quinquênio de Referência: 23/07/2012 Ate 22/07/2017  
 A Partir de: 19/03/2024 Até17/04/2024

Processo N.: 1000004454140  
 Nome: (37392/1) LUCIANA DE SOUZA MONTEIRO SILVA  
 Cargo/Função: (3441) PROFESSOR EDUC. BASICA  
 Quinquênio de Referência: 01/03/2018 Ate 28/02/2023  
 A Partir de: 14/02/2024 Até13/05/2024

Processo N.: 1000004436792  
 Nome: (84967/1) LUCIENE APARECIDA DE SOUZA  
 Cargo/Função: (4740) APOIO ADM EDUC  
 PROFISSIONALIZADO-30  
 Quinquênio de Referência: 07/02/2015 Ate 06/02/2020  
 A Partir de: 08/03/2024 Até06/04/2024

Processo N.: 1000004379576  
 Nome: (241843/1) LUIS PAULO DA SILVA  
 Cargo/Função: (4740) APOIO ADM EDUC  
 PROFISSIONALIZADO-30  
 Quinquênio de Referência: 03/07/2012 Ate 02/07/2017  
 A Partir de: 01/02/2024 Até01/03/2024

Processo N.: 1000004429312  
 Nome: (38915/7) LUIZ CARLOS FELITO  
 Cargo/Função: (3441) PROFESSOR EDUC. BASICA  
 Quinquênio de Referência: 01/02/2015 Ate 31/01/2020  
 A Partir de: 01/03/2024 Até30/03/2024

Processo N.: 1000004435718  
 Nome: (239826/1) MAICON DOUGLAS ARENAS DE SOUZA  
 Cargo/Função: (4731) TEC ADM EDUC PROFISSIONALIZADO-30  
 Quinquênio de Referência: 09/04/2017 Ate 08/04/2022  
 A Partir de: 04/03/2024 Até02/04/2024

Processo N.: 1000004421201  
 Nome: (257305/1) MARCIA ANDRADE CAMILO  
 Cargo/Função: (4731) TEC ADM EDUC PROFISSIONALIZADO-30  
 Quinquênio de Referência: 14/07/2014 Ate 13/07/2019  
 A Partir de: 04/03/2024 Até02/04/2024

Processo N.: 1000004423095  
 Nome: (83986/5) MARGARETE FARIAS LEITE  
 Cargo/Função: (4731) TEC ADM EDUC PROFISSIONALIZADO-30  
 Quinquênio de Referência: 26/12/2012 Ate 25/12/2017  
 A Partir de: 07/02/2024 Até16/02/2024

Processo N.: 1000004432566  
 Nome: (98271/2) MARIA BEZERRA DO PRADO DE SENNA  
 Cargo/Função: (4740) APOIO ADM EDUC  
 PROFISSIONALIZADO-30  
 Quinquênio de Referência: 07/05/2017 Ate 06/05/2022  
 A Partir de: 08/03/2024 Até06/05/2024

Processo N.: 1000004407855  
 Nome: (61671/13) MARIA CELIA MARTINS FERNANDES  
 Cargo/Função: (3441) PROFESSOR EDUC. BASICA  
 Quinquênio de Referência: 12/11/2007 Ate 11/11/2012  
 A Partir de: 01/03/2024 Até29/05/2024

Processo N.: 1000004407856  
 Nome: (61671/16) MARIA CELIA MARTINS FERNANDES  
 Cargo/Função: (3441) PROFESSOR EDUC. BASICA  
 Quinquênio de Referência: 04/08/2008 Ate 03/08/2013  
 A Partir de: 01/03/2024 Até29/05/2024

Processo N.: 1000004450227  
 Nome: (116977/14) MARIA DAS GRACAS DA SILVA  
 Cargo/Função: (3441) PROFESSOR EDUC. BASICA  
 Quinquênio de Referência: 18/01/2011 Ate 17/01/2016  
 A Partir de: 01/03/2024 Até30/03/2024

Processo N.: 1000004444727  
 Nome: (58628/1) MARIA DE FATIMA MONTEIRO DOS REIS SANTOS  
 Cargo/Função: (4740) APOIO ADM EDUC  
 PROFISSIONALIZADO-30  
 Quinquênio de Referência: 08/09/2015 Ate 07/09/2020  
 A Partir de: 04/03/2024 Até02/04/2024

Processo N.: 1000004454910  
 Nome: (40802/5) MARIA DE LURDES SCHWAICERSKI BOROWIEC  
 Cargo/Função: (4731) TEC ADM EDUC PROFISSIONALIZADO-30  
 Quinquênio de Referência: 14/03/2000 Ate 13/03/2005  
 A Partir de: 04/03/2024 Até02/04/2024

Processo N.: 1000004388482  
 Nome: (101529/2) MARIA HEIDI CONRADO DA SILVA  
 Cargo/Função: (4740) APOIO ADM EDUC  
 PROFISSIONALIZADO-30  
 Quinquênio de Referência: 13/10/2015 Ate 12/10/2020  
 A Partir de: 04/03/2024 Até02/05/2024

Processo N.: 1000004432782  
 Nome: (235254/4) MARIA LUCIA COSTA CARVALHO CRUZ  
 Cargo/Função: (4740) APOIO ADM EDUC  
 PROFISSIONALIZADO-30  
 Quinquênio de Referência: 23/07/2017 Ate 22/07/2022  
 A Partir de: 04/03/2024 Até02/05/2024

Processo N.: 1000004431040  
 Nome: (236708/1) MARIA NELY ROSA DE ARRUDA  
 Cargo/Função: (4740) APOIO ADM EDUC  
 PROFISSIONALIZADO-30  
 Quinquênio de Referência: 21/11/2016 Ate 20/11/2021  
 A Partir de: 04/03/2024 Até02/04/2024

Processo N.: 1000004453659  
 Nome: (116761/23) MARIA SILVANI GUIMARAES DA SILVA  
 Cargo/Função: (3441) PROFESSOR EDUC. BASICA  
 Quinquênio de Referência: 22/08/2012 Ate 21/08/2017  
 A Partir de: 07/03/2024 Até05/04/2024

Processo N.: 1000004411096  
 Nome: (59871/10) MARLENE JULIA SILVA DE OLIVEIRA  
 Cargo/Função: (3441) PROFESSOR EDUC. BASICA  
 Quinquênio de Referência: 14/03/2015 Ate 13/03/2020  
 A Partir de: 22/03/2024 Até19/06/2024

Processo N.: 1000004352450  
 Nome: (87444/1) MARLENE ROBLES CONCEICAO DE MORAES  
 Cargo/Função: (4740) APOIO ADM EDUC  
 PROFISSIONALIZADO-30  
 Quinquênio de Referência: 21/01/2015 Ate 20/01/2020  
 A Partir de: 08/02/2024 Até08/03/2024

Processo N.: 1000004453907  
 Nome: (235452/2) MARLI REGIANE OGLIARI SAGGIN  
 Cargo/Função: (4731) TEC ADM EDUC PROFISSIONALIZADO-30  
 Quinquênio de Referência: 09/07/2017 Ate 08/07/2022  
 A Partir de: 04/03/2024 Até18/03/2024

Processo N.: 1000004453180  
 Nome: (99856/2) MARTA DE JESUS BUENO CORREIA  
 Cargo/Função: (4740) APOIO ADM EDUC  
 PROFISSIONALIZADO-30  
 Quinquênio de Referência: 07/05/2017 Ate 06/05/2022  
 A Partir de: 01/03/2024 Até30/03/2024

Processo N.: 1000004360617  
 Nome: (36797/2) MAYRA MARGARETH AJALA LOUBET SILVA  
 Cargo/Função: (3441) PROFESSOR EDUC. BASICA  
 Quinquênio de Referência: 20/12/2016 Ate 19/12/2021  
 A Partir de: 05/02/2024 Até04/05/2024

Processo N.: 1000004443982  
 Nome: (200750/13) MOABI BENEDITO DE OLIVEIRA  
 Cargo/Função: (3441) PROFESSOR EDUC. BASICA  
 Quinquênio de Referência: 29/11/2016 Ate 28/11/2021  
 A Partir de: 01/03/2024 Até29/04/2024

Processo N.: 1000004352011  
 Nome: (62373/5) NANCY CORREA DE SIQUEIRA E SILVA  
 Cargo/Função: (4740) APOIO ADM EDUC  
 PROFISSIONALIZADO-30  
 Quinquênio de Referência: 28/09/2016 Ate 27/09/2021  
 A Partir de: 04/03/2024 Até01/06/2024

Processo N.: 1000004412596  
 Nome: (70907/2) NEUZITA ROSANA DE ARRUDA RODRIGUES BORGES  
 Cargo/Função: (4731) TEC ADM EDUC PROFISSIONALIZADO-30  
 Quinquênio de Referência: 04/07/2012 Ate 03/07/2017  
 A Partir de: 01/03/2024 Até30/03/2024



Processo N.: 1000004445878  
 Nome: (227208/1) OSVALDO GOMES  
 Cargo/Função: (4740) APOIO ADM EDUC  
**PROFISSIONALIZADO-30**  
 Quinquênio de Referência: 11/02/2016 Ate 10/02/2021  
 A Partir de: 01/03/2024 Até30/03/2024

Processo N.: 1000004425919  
 Nome: (105932/17) PATRICIA BORGES DA COSTA  
 Cargo/Função: (3441) PROFESSOR EDUC. BASICA  
 Quinquênio de Referência: 29/06/2011 Ate 28/06/2016  
 A Partir de: 11/03/2024 Até25/03/2024

Processo N.: 1000004351761  
 Nome: (92404/15) RANDAL LOPES BARREIRA  
 Cargo/Função: (3441) PROFESSOR EDUC. BASICA  
 Quinquênio de Referência: 28/06/2016 Ate 27/06/2021  
 A Partir de: 05/02/2024 Até04/05/2024

Processo N.: 1000004452808  
 Nome: (235960/1) RAQUEL RODRIGUES BARBOSA  
 Cargo/Função: (4740) APOIO ADM EDUC  
**PROFISSIONALIZADO-30**  
 Quinquênio de Referência: 03/10/2016 Ate 02/10/2021  
 A Partir de: 01/03/2024 Até29/05/2024

Processo N.: 1000004398253  
 Nome: (139342/3) RAQUELINE BERNARDI  
 Cargo/Função: (3441) PROFESSOR EDUC. BASICA  
 Quinquênio de Referência: 20/01/2016 Ate 19/01/2021  
 A Partir de: 04/03/2024 Até02/05/2024

Processo N.: 1000004450353  
 Nome: (74370/8) REGINA CELI VIEIRA DA SILVA CORREIA  
 Cargo/Função: (3441) PROFESSOR EDUC. BASICA  
 Quinquênio de Referência: 07/05/2017 Ate 06/05/2022  
 A Partir de: 04/03/2024 Até01/06/2024

Processo N.: 1000004424721  
 Nome: (297/3) ROSALINO TEODORO VELASCO  
 Cargo/Função: (3441) PROFESSOR EDUC. BASICA  
 Quinquênio de Referência: 14/07/2015 Ate 13/07/2020  
 A Partir de: 05/02/2024 Até04/05/2024

Processo N.: 1000004422031  
 Nome: (225168/2) ROSANE LOURENCO ALVES NOGUEIRA  
 Cargo/Função: (4740) APOIO ADM EDUC  
**PROFISSIONALIZADO-30**  
 Quinquênio de Referência: 14/01/2016 Ate 13/01/2021  
 A Partir de: 04/03/2024 Até02/04/2024

Processo N.: 1000004449281  
 Nome: (54178/8) ROSANGELA BECKER DUNCKE  
 Cargo/Função: (3441) PROFESSOR EDUC. BASICA  
 Quinquênio de Referência: 03/02/2014 Ate 02/02/2019  
 A Partir de: 05/03/2024 Até02/06/2024

Processo N.: 1000004441220  
 Nome: (82669/48) ROSIMEIRE DA CUNHA SCARPAT  
 Cargo/Função: (3441) PROFESSOR EDUC. BASICA  
 Quinquênio de Referência: 25/07/2012 Ate 24/07/2017  
 A Partir de: 18/03/2024 Até01/04/2024

Processo N.: 1000004430380  
 Nome: (220907/4) ROSINEIDE GONCALVES TEODORO PASSOS  
 Cargo/Função: (4740) APOIO ADM EDUC  
**PROFISSIONALIZADO-30**  
 Quinquênio de Referência: 16/07/2017 Ate 15/07/2022  
 A Partir de: 01/03/2024 Até29/05/2024

Processo N.: 1000004450286  
 Nome: (139629/1) SANDRA EDNA CARVALHO PELDIAK  
 Cargo/Função: (4731) TEC ADM EDUC PROFISSIONALIZADO-30  
 Quinquênio de Referência: 23/07/2007 Ate 22/07/2012  
 A Partir de: 18/03/2024 Até01/04/2024

Processo N.: 1000004441718  
 Nome: (236040/1) SANDRO MARCOS BARROS  
 Cargo/Função: (4740) APOIO ADM EDUC  
**PROFISSIONALIZADO-30**  
 Quinquênio de Referência: 28/09/2016 Ate 27/10/2021  
 A Partir de: 04/03/2024 Até02/05/2024

Processo N.: 1000004436498  
 Nome: (49842/4) SILVANA APARECIDA TOMAZELI  
 Cargo/Função: (3441) PROFESSOR EDUC. BASICA  
 Quinquênio de Referência: 31/01/2010 Ate 30/01/2015  
 A Partir de: 06/03/2024 Até04/05/2024

Processo N.: 1000004438806  
 Nome: (116478/2) SILVANA YOKO TATEIRA  
 Cargo/Função: (3441) PROFESSOR EDUC. BASICA  
 Quinquênio de Referência: 12/07/2011 Ate 11/07/2016  
 A Partir de: 01/03/2024 Até30/03/2024

Processo N.: 1000004430098  
 Nome: (87425/2) SILVANIA DE ASSIS RODRIGUES  
 Cargo/Função: (4740) APOIO ADM EDUC  
**PROFISSIONALIZADO-30**  
 Quinquênio de Referência: 29/03/2014 Ate 28/03/2019  
 A Partir de: 05/02/2024 Até05/03/2024

Processo N.: 1000004453177  
 Nome: (233686/1) SIMONE LEMES DE SOUZA  
 Cargo/Função: (4740) APOIO ADM EDUC  
**PROFISSIONALIZADO-30**  
 Quinquênio de Referência: 13/06/2016 Ate 12/06/2021  
 A Partir de: 05/03/2024 Até02/06/2024

Processo N.: 1000004454675  
 Nome: (64315/6) SIRLENI JULIANI  
 Cargo/Função: (3441) PROFESSOR EDUC. BASICA  
 Quinquênio de Referência: 28/01/2016 Ate 27/01/2021  
 A Partir de: 19/02/2024 Até18/05/2024

Processo N.: 1000004392861  
 Nome: (85637/16) SIRLEY VANNI LIMA  
 Cargo/Função: (3441) PROFESSOR EDUC. BASICA  
 Quinquênio de Referência: 04/02/2016 Ate 03/02/2021  
 A Partir de: 04/03/2024 Até01/06/2024

Processo N.: 1000004384924  
 Nome: (57830/20) SUELI JUVELINA GRACIANO  
 Cargo/Função: (3441) PROFESSOR EDUC. BASICA  
 Quinquênio de Referência: 09/08/2016 Ate 08/08/2021  
 A Partir de: 05/02/2024 Até05/03/2024

Processo N.: 1000004406238  
 Nome: (64993/48) TERESINHA HEMSING  
 Cargo/Função: (3441) PROFESSOR EDUC. BASICA  
 Quinquênio de Referência: 30/05/2011 Ate 29/05/2016  
 A Partir de: 05/02/2024 Até04/05/2024

Processo N.: 1000004449856  
 Nome: (84428/1) VAGNER RIBEIRO DOS SANTOS  
 Cargo/Função: (4740) APOIO ADM EDUC  
**PROFISSIONALIZADO-30**  
 Quinquênio de Referência: 21/01/2015 Ate 20/01/2020  
 A Partir de: 02/03/2024 Até30/04/2024

Processo N.: 1000004404262  
 Nome: (92469/31) VALDETE DE SOUZA ASSUNCAO  
 Cargo/Função: (3441) PROFESSOR EDUC. BASICA  
 Quinquênio de Referência: 30/06/2011 Ate 29/06/2016  
 A Partir de: 04/03/2024 Até01/06/2024

Processo N.: 1000004453566  
 Nome: (60843/12) VANDA ROSA MARQUES  
 Cargo/Função: (4740) APOIO ADM EDUC  
**PROFISSIONALIZADO-30**  
 Quinquênio de Referência: 24/01/2016 Ate 23/01/2021  
 A Partir de: 01/03/2024 Até29/04/2024

Processo N.: 1000004454907  
 Nome: (227888/1) VANIA DAS NEVES CORREA  
 Cargo/Função: (4740) APOIO ADM EDUC  
**PROFISSIONALIZADO-30**  
 Quinquênio de Referência: 11/02/2011 Ate 10/02/2016  
 A Partir de: 14/02/2024 Até23/02/2024

Processo N.: 1000004309081  
 Nome: (86651/12) VANIA GONCALVES CASTILHO  
 Cargo/Função: (3441) PROFESSOR EDUC. BASICA  
 Quinquênio de Referência: 02/02/2016 Ate 01/02/2021  
 A Partir de: 05/02/2024 Até04/05/2024

Processo N.: 1000004454807  
 Nome: (127111/1) VANUZA RODRIGUES CORREA  
 Cargo/Função: (4740) APOIO ADM EDUC  
**PROFISSIONALIZADO-30**  
 Quinquênio de Referência: 28/09/2015 Ate 27/09/2020  
 A Partir de: 07/03/2024 Até16/03/2024

Processo N.: 1000004408203  
 Nome: (57824/1) VERA LUCIA DA CUNHA DOS SANTOS  
 Cargo/Função: (4740) APOIO ADM EDUC  
**PROFISSIONALIZADO-30**  
 Quinquênio de Referência: 21/08/2015 Ate 20/08/2020  
 A Partir de: 04/03/2024 Até18/03/2024

Processo N.: 1000004408640  
 Nome: (144125/2) VERONICA VAZ DE MORAES  
 Cargo/Função: (4731) TEC ADM EDUC PROFISSIONALIZADO-30  
 Quinquênio de Referência: 24/01/2016 Ate 23/01/2021  
 A Partir de: 15/03/2024 Até13/04/2024

Processo N.: 1000004428121  
 Nome: (116263/8) VERONICE CARVALHO DE OLIVEIRA  
 Cargo/Função: (4740) APOIO ADM EDUC  
**PROFISSIONALIZADO-30**  
 Quinquênio de Referência: 13/06/2017 Ate 12/06/2022  
 A Partir de: 26/02/2024 Até26/03/2024

09 de Fevereiro de 2024

**Processo N.: 1000004428269**

Nome: (212366/7) WAGNER CAMILO DE LIMA  
Cargo/Função: (3441) PROFESSOR EDUC. BASICA  
Quinquênio de Referência: 11/01/2016 Ate 10/01/2021  
A Partir de: 27/03/2024 Até24/06/2024

**Processo N.: 1000004453353**

Nome: (240431/1) WALDEISE FERREIRA DANTAS PAIVA  
Cargo/Função: (4731) TEC ADM EDUC PROFISSIONALIZADO-30  
Quinquênio de Referência: 04/05/2012 Ate 03/05/2017  
A Partir de: 04/03/2024 Até02/04/2024

**Processo N.: 1000004411566**

Nome: (94142/1) ZENITA ALVES COUTINHO  
Cargo/Função: (4731) TEC ADM EDUC PROFISSIONALIZADO-30  
Quinquênio de Referência: 05/04/2016 Ate 04/04/2021  
A Partir de: 04/03/2024 Até01/06/2024  
PUBLICADA, REGISTRADA, CUMpra-SE.  
Cuiabá-MT, 09 de Fevereiro de 2024.  
Alan Resende Porto  
Secretário de Estado de Educação

Protocolo 1541427

**BOLETIM DE PESSOAL/SEDUC/00262/2024**  
09/02/2024

DE:

O(A) Secretário de Estado de Educação no uso de suas atribuições que lhes são conferidas por lei,

Resolve: TORNAR SEM EFEITO

Evento: LICENCA PREMIO - GOZO

**Processo N.: 1000004408257**

Nome: (140334/16) CATIANE OLIVEIRA GONCALVES  
Cargo/Função: (3441) PROFESSOR EDUC. BASICA  
Quinquênio de Referência: 03/06/2016 Ate 02/06/2021  
A Partir de: 02/02/2024 Até02/03/2024

**Processo N.: 1000004409443**

Nome: (235837/1) DOMINGAS MORAES NUNES  
Cargo/Função: (4740) APOIO ADM EDUC PROFISSIONALIZADO-30  
Quinquênio de Referência: 22/09/2016 Ate 21/09/2021  
A Partir de: 05/02/2023 Até19/02/2023

**Processo N.: 1000004387481**

Nome: (140170/2) LUCIANA LEDO PERES RUIS  
Cargo/Função: (3441) PROFESSOR EDUC. BASICA  
Quinquênio de Referência: 22/08/2007 Ate 21/08/2012  
A Partir de: 01/02/2024 Até30/04/2024

**Processo N.: 1000004387490**

Nome: (87441/1) MARCOS MORANDI  
Cargo/Função: (3441) PROFESSOR EDUC. BASICA  
Quinquênio de Referência: 01/02/2005 Ate 31/01/2010  
A Partir de: 01/02/2024 Até30/04/2024

PUBLICADA, REGISTRADA, CUMpra-SE.

Cuiabá-MT, 09 de Fevereiro de 2024.

Alan Resende Porto

Secretário de Estado de Educação

Protocolo 1541428

**BOLETIM DE PESSOAL/SEDUC/00263/2024**  
09/02/2024

DE:

O(A) Secretário de Estado de Educação no uso de suas atribuições que lhes são conferidas por lei,

Resolve: CONCEDER

Evento: LICENÇA PREMIO - CONCESSÃO

**Processo N.: SEDUC-PRO-2023/100754**

Nome: (242419/1) ADRIANO ANDRADE E SILVA  
Quinquênio: 07/08/2017 Até 06/08/2022  
Qtde Dias: 90

**Processo N.: SEDUC-PRO-2023/116405**

Nome: (207163/2) ALESSANDRA DA CRUZ SANTOS DO PRADO  
Quinquênio: 10/08/2017 Até 09/08/2022  
Qtde Dias: 90

**Processo N.: SEDUC-PRO-2023/109893**

Nome: (89989/12) ALESSANDRA DOS SANTOS JANUARIO  
Quinquênio: 07/08/2017 Até 06/08/2022  
Qtde Dias: 90

**Processo N.: SEDUC-PRO-2023/110080**

Nome: (78820/22) ANA PAULA ROSSI RIBEIRO DE PAULA  
Quinquênio: 07/08/2017 Até 06/08/2022  
Qtde Dias: 90

**Processo N.: SEDUC-PRO-2023/88082**

Nome: (71602/11) ANGELA LUZIA MAGALHAES SILVA MELLO  
Quinquênio: 06/08/2017 Até 05/08/2022  
Qtde Dias: 90

**Processo N.: SEDUC-PRO-2023/98678**

Nome: (139778/1) ANNI MARISI RIBEIRO ORTIZ  
Quinquênio: 13/08/2017 Até 12/08/2022  
Qtde Dias: 90

**Processo N.: SEDUC-PRO-2023/98657**

Nome: (35606/46) BENJAMIM WALTER NUNES DA COSTA  
Quinquênio: 10/08/2017 Até 09/08/2022  
Qtde Dias: 90

**Processo N.: SEDUC-PRO-2023/98688**

Nome: (54453/39) BETTY RITA DA SILVA CONCEICAO  
Quinquênio: 13/08/2017 Até 12/08/2022  
Qtde Dias: 90

**Processo N.: SEDUC-PRO-2023/98764**

Nome: (55402/33) CELENE BARBEM DA CRUZ  
Quinquênio: 06/08/2017 Até 05/08/2022  
Qtde Dias: 90

**Processo N.: SEDUC-PRO-2023/110799**

Nome: (122324/17) CLEITON DE SOUZA SALES  
Quinquênio: 16/08/2017 Até 15/08/2022  
Qtde Dias: 90

**Processo N.: PROC. PRIORITÁRIO - SEDUC-PRO-2024/15274**

Nome: (252735/1) DILES BORGES DOS SANTOS  
Quinquênio: 31/01/2019 Até 30/01/2024  
Qtde Dias: 90

**Processo N.: SEDUC-PRO-2023/88089**

Nome: (116934/4) DIRCE CANDIA SENABIO  
Quinquênio: 06/08/2017 Até 05/08/2022  
Qtde Dias: 90

**Processo N.: SEDUC-PRO-2023/98699**

Nome: (229187/4) EDEVALDO MAXIMO DA SILVA  
Quinquênio: 13/08/2017 Até 12/08/2022  
Qtde Dias: 90

**Processo N.: SEDUC-PRO-2023/123293**

Nome: (107832/13) EDINETH SOUSA FRANCA SILVA ALVES  
Quinquênio: 13/08/2017 Até 12/08/2022  
Qtde Dias: 90

**Processo N.: SEDUC-PRO-2023/87899**

Nome: (86895/18) EDMILSON LINO XAVIER  
Quinquênio: 08/08/2017 Até 07/08/2022  
Qtde Dias: 90

**Processo N.: SEDUC-PRO-2023/88225**

Nome: (91408/15) EDNEY DA SILVA SILVERIO  
Quinquênio: 06/08/2017 Até 05/08/2022  
Qtde Dias: 90

**Processo N.: SEDUC-PRO-2023/111395**

Nome: (65507/34) EDSON LUIZ GASPAR  
Quinquênio: 07/08/2017 Até 06/08/2022  
Qtde Dias: 90

**Processo N.: SEDUC-PRO-2023/98743**

Nome: (76215/17) EDVAL SEBASTIAO DE AMORIM CURADO  
Quinquênio: 14/08/2017 Até 13/08/2022  
Qtde Dias: 90

**Processo N.: SEDUC-PRO-2023/88028**

Nome: (131147/3) FERNANDA GONCALVES VALENTE  
Quinquênio: 08/08/2017 Até 07/08/2022  
Qtde Dias: 90

**Processo N.: SEDUC-PRO-2023/88050**

Nome: (113269/9) FRANCIELLE ALBERTON MATTEI DALBERTO  
Quinquênio: 07/08/2017 Até 06/08/2022  
Qtde Dias: 90

**Processo N.: SEDUC-PRO-2023/118474**

Nome: (85033/2) GENI DE ALMEIDA CASTRO  
Quinquênio: 13/08/2017 Até 12/08/2022  
Qtde Dias: 90

**Processo N.: SEDUC-PRO-2023/88280**

Nome: (39527/20) GILSON FERNANDES DE SOUZA  
Quinquênio: 06/08/2017 Até 05/08/2022  
Qtde Dias: 90

**Processo N.: SEDUC-PRO-2023/150096**

Nome: (125994/12) GILZA PESSOA  
Quinquênio: 13/08/2017 Até 12/09/2022  
Qtde Dias: 90

Processo N.: SEDUC-PRO-2023/111933  
 Nome: (91080/10) IVANIR ANA TAVARES TEIXEIRA  
 Quinquênio: 07/08/2017 Até 06/08/2022  
 Qtde Dias: 90

Processo N.: SEDUC-PRO-2023/117518  
 Nome: (242307/1) JARY SEBASTIAO LEITE  
 Quinquênio: 10/08/2017 Até 09/08/2022  
 Qtde Dias: 90

Processo N.: SEDUC-PRO-2023/110718  
 Nome: (128304/3) JEFERSON LUCAS ZANIN  
 Quinquênio: 10/08/2017 Até 09/08/2022  
 Qtde Dias: 90

Processo N.: SEDUC-PRO-2023/98777  
 Nome: (66882/4) JOAO DIAS DE MOURA  
 Quinquênio: 14/08/2017 Até 13/08/2022  
 Qtde Dias: 90

Processo N.: SEDUC-PRO-2023/95118  
 Nome: (242599/1) JOSE GILBERTO RODRIGUES DA SILVA  
 Quinquênio: 07/08/2017 Até 06/08/2022  
 Qtde Dias: 90

Processo N.: SEDUC-PRO-2023/98719  
 Nome: (242779/1) JOSENIL ARAUJO DOS SANTOS  
 Quinquênio: 13/08/2017 Até 12/08/2022  
 Qtde Dias: 90

Processo N.: SEDUC-PRO-2023/106060  
 Nome: (140171/1) JULIANA ALVES PEREIRA CAPANEMA  
 Quinquênio: 13/08/2017 Até 12/08/2022  
 Qtde Dias: 90

Processo N.: SEDUC-PRO-2023/110746  
 Nome: (216619/3) JULIANE FERNANDA RODRIGUES GUSMAO  
 Quinquênio: 13/08/2017 Até 12/08/2022  
 Qtde Dias: 90

Processo N.: SEDUC-PRO-2023/106079  
 Nome: (140610/1) JUNIO CESAR DOS SANTOS  
 Quinquênio: 13/08/2017 Até 12/08/2022  
 Qtde Dias: 90

Processo N.: SEDUC-PRO-2023/110768  
 Nome: (116339/5) KEZIA MACHADO DE SOUSA  
 Quinquênio: 13/08/2017 Até 12/08/2022  
 Qtde Dias: 90

Processo N.: PRIORITÁRIO-SEDUC-PRO-2024/08930  
 Nome: (33244/45) LEILA CASTRO DA SILVA  
 Quinquênio: 08/08/2017 Até 07/08/2022  
 Qtde Dias: 90

Processo N.: SEDUC-PRO-2024/15224  
 Nome: (118300/13) LEONILDA ALVES RIBEIRO  
 Quinquênio: 28/01/2016 Até 27/01/2021  
 Qtde Dias: 90

Processo N.: SEDUC-PRO-2023/98988  
 Nome: (94208/27) LIELIA RODRIGUES DOS SANTOS  
 Quinquênio: 06/08/2017 Até 05/08/2022  
 Qtde Dias: 90

Processo N.: SEDUC-PRO-2023/88538  
 Nome: (123276/10) LUCIAN MACHADO NOVO  
 Quinquênio: 08/08/2017 Até 07/08/2022  
 Qtde Dias: 90

Processo N.: SEDUC-PRO-2023/111688  
 Nome: (124997/10) LUCIANA ALBERTO NASCIMENTO  
 Quinquênio: 07/08/2017 Até 06/08/2022  
 Qtde Dias: 90

Processo N.: SEDUC-PRO-2023/125139  
 Nome: (121444/2) LUCIANE SERRA MOREIRA  
 Quinquênio: 10/08/2017 Até 09/08/2022  
 Qtde Dias: 90

Processo N.: SEDUC-PRO-2023/88890  
 Nome: (242374/1) LUCILA APARECIDA DE MORAES MAGALHAES  
 Quinquênio: 06/08/2017 Até 05/08/2022  
 Qtde Dias: 90

Processo N.: SEDUC-PRO-2023/106096  
 Nome: (62216/12) LUIS CESAR BARBOSA  
 Quinquênio: 13/08/2017 Até 12/08/2022  
 Qtde Dias: 90

Processo N.: SEDUC-PRO-2023/106895  
 Nome: (140160/1) LUIZ CARLOS EVANGELISTA  
 Quinquênio: 13/08/2017 Até 12/08/2022  
 Qtde Dias: 90

Processo N.: SEDUC-PRO-2023/125141  
 Nome: (242379/1) MAGDA DEPARIS MOREIRA  
 Quinquênio: 10/08/2017 Até 09/08/2022  
 Qtde Dias: 90

Processo N.: SEDUC-PRO-2024/15428  
 Nome: (224720/4) MARCELO HOFFMANN  
 Quinquênio: 01/08/2017 Até 31/07/2022  
 Qtde Dias: 90

Processo N.: SEDUC-PRO-2023/99062  
 Nome: (93553/4) MARCILIO FERREIRA MENDES  
 Quinquênio: 06/08/2017 Até 05/08/2022  
 Qtde Dias: 90

Processo N.: SEDUC-PRO-2024/13406  
 Nome: (236748/2) MARCIO PEREIRA DA SILVA  
 Quinquênio: 31/07/2017 Até 30/09/2022  
 Qtde Dias: 90

Processo N.: SEDUC-PRO-2023/99069  
 Nome: (99963/5) MARCOS CESAR CARLINDO  
 Quinquênio: 06/08/2017 Até 05/08/2022  
 Qtde Dias: 90

Processo N.: SEDUC-PRO-2023/88900  
 Nome: (32978/25) MARIA CRISTINA VIDOVIK SEGURA  
 Quinquênio: 06/08/2017 Até 05/08/2022  
 Qtde Dias: 90

Processo N.: SEDUC-PRO-2023/89408  
 Nome: (130600/3) MARIA DE FATIMA GERENTE SILVA  
 Quinquênio: 07/08/2017 Até 06/08/2022  
 Qtde Dias: 90

Processo N.: SEDUC-PRO-2023/105934  
 Nome: (70681/4) MARIA ELIENE PEREIRA DA SILVA  
 Quinquênio: 10/08/2017 Até 09/08/2022  
 Qtde Dias: 90

Processo N.: SEDUC-PRO-2023/98825  
 Nome: (100536/12) MARIA HELENA AMORIM  
 Quinquênio: 14/08/2017 Até 13/08/2022  
 Qtde Dias: 90

Processo N.: SEDUC-PRO-2023/88918  
 Nome: (228779/6) MARIA ROSA DE SOUZA SILVA  
 Quinquênio: 06/08/2017 Até 05/08/2022  
 Qtde Dias: 90

Processo N.: SEDUC-PRO-2023/106150  
 Nome: (140200/1) NOECY FERNANDES DE OLIVEIRA  
 Quinquênio: 13/08/2017 Até 12/08/2022  
 Qtde Dias: 90

Processo N.: SEDUC-PRO-2023/122300  
 Nome: (242762/1) QUEZIA PEREIRA DE SOUZA ALMEIDA  
 Quinquênio: 13/08/2017 Até 12/08/2022  
 Qtde Dias: 90

Processo N.: SEDUC-PRO-2023/88835  
 Nome: (122767/6) ROGERIO DA SILVA CANOVA  
 Quinquênio: 08/08/2017 Até 07/08/2022  
 Qtde Dias: 90

Processo N.: SEDUC-PRO-2023/106177  
 Nome: (242406/1) SANDRA MARA SILVA  
 Quinquênio: 14/08/2017 Até 13/08/2022  
 Qtde Dias: 90

Processo N.: SEDUC-PRO-2023/118636  
 Nome: (242563/1) SILVANA APARECIDA JUVELINA GRACIANO DOS SANTOS  
 Quinquênio: 10/08/2017 Até 09/08/2022  
 Qtde Dias: 90

Processo N.: SEDUC-PRO-2023/88957  
 Nome: (130557/10) SILVANIA ALVES DOS REIS  
 Quinquênio: 06/08/2017 Até 05/08/2022  
 Qtde Dias: 90

Processo N.: SEDUC-PRO-2024/15461  
 Nome: (135067/3) SIMONE TOMASI  
 Quinquênio: 01/08/2017 Até 31/07/2022  
 Qtde Dias: 90

Processo N.: SEDUC-PRO-2023/116396  
 Nome: (97763/6) WALDENY JOSE DA SILVA  
 Quinquênio: 14/08/2017 Até 13/08/2022  
 Qtde Dias: 90

Processo N.: SEDUC-PRO-2023/98731  
 Nome: (231863/7) WHANDERSON DE OLIVEIRA VIEIRA  
 Quinquênio: 13/08/2017 Até 12/08/2022  
 Qtde Dias: 90

PUBLICADA, REGISTRADA, CUMpra-SE.  
 Cuiabá-MT, 09 de Fevereiro de 2024.  
 Alan Resende Porto  
 Secretário de Estado de Educação



BOLETIM DE PESSOAL/SEDUC/00264/2024  
09/02/2024

DE:

O(A) Secretário de Estado de Educação no uso de suas atribuições que lhes são conferidas por lei,

Resolve: RETIFICAR

Evento: LICENÇA PREMIO - CONCESSÃO

Processo N.: SEDUC-PRO-2023/125190

Nome: (128535/6) EDILENE LIMA DE MELO

Quinquênio: 13/08/2012 Até 12/08/2017

Qtde Dias: 90

Processo N.: SEDUC-PRO-2023/167827

Nome: (37058/1) GENI CONCEICAO FIGUEIREDO ZACARKIM

Quinquênio: 11/02/2008 Até 10/02/2013

Qtde Dias: 90

PUBLICADA, REGISTRADA, CUMpra-SE.

Cuiabá-MT, 09 de Fevereiro de 2024.

Alan Resende Porto

Secretário de Estado de Educação

Protocolo 1541430

BOLETIM DE PESSOAL/SEDUC/00265/2024  
09/02/2024

DE:

O(A) Secretário de Estado de Educação no uso de suas atribuições que lhes são conferidas por lei,

Resolve: TORNAR SEM EFEITO

Evento: LICENÇA PREMIO - CONCESSÃO

Processo N.: SEDUC-PRO-2024/15890

Nome: (136063/31) JULIANA STANGHILIN DA SILVA

Quinquênio: 18/08/2014 Até 17/08/2019

Qtde Dias: 90

PUBLICADA, REGISTRADA, CUMpra-SE.

Cuiabá-MT, 09 de Fevereiro de 2024.

Alan Resende Porto

Secretário de Estado de Educação

Protocolo 1541431

BOLETIM DE PESSOAL/SEDUC/00266/2024  
09/02/2024

DE:

O(A) Secretário de Estado de Educação no uso de suas atribuições que lhes são conferidas por lei,

Resolve: DEFERIR

Evento: READAPTAÇÃO DE FUNÇÃO

Processo N.:

Nome: (53637/2) ALICE DIONISIO DA SILVA

Un. Adm: (013404) E E DES MILTON ARMANDO POMPEU DE

BARROS

A Partir de: 29/01/2024 Até26/07/2024

Processo N.:

Nome: (49454/3) ANDYARA BENEDITA DE JESUS

Un. Adm: (010596) E E MIL D PEDRO II PRES MEDICI

A Partir de: 31/01/2024 Até28/07/2024

Processo N.:

Nome: (288715/1) CAROLINE PERES COUTO

Un. Adm: (010707) E E MARCELINA DE CAMPOS

A Partir de: 14/12/2023 Até10/06/2024

Processo N.:

Nome: (257650/1) CLEUSA INES SEGER PRADO

Un. Adm: (158399) E E CLEUFA HUBNER

A Partir de: 29/01/2024 Até26/07/2024

Processo N.:

Nome: (226960/1) DAYANI MARTINS BARBOSA

Un. Adm: (013951) E E SENADOR FILINTO MULLER

A Partir de: 26/01/2024 Até24/04/2024

Processo N.:

Nome: (290431/1) ELISABETE ROCHA

Un. Adm: (106020) E E PROF ELIZABETH MARIA BASTOS

A Partir de: 29/01/2024 Até26/07/2024

Processo N.:

Nome: (85761/1) FRANCISCO DE ASSIS FERREIRA DOS SANTOS

Un. Adm: (010340) E E LICEU CUIABANO MARIA DE ARRUDA

MULLER

A Partir de: 31/01/2024 Até28/07/2024

Processo N.:

Nome: (236162/1) ILSE MARILENE HUBERT

Un. Adm: (071765) E E DUNGA RODRIGUES

A Partir de: 28/11/2023 Até28/11/2024

Processo N.:

Nome: (74297/9) JANAINA MOREIRA BOMFIM

Un. Adm: (009849) E E RAIMUNDO PINHEIRO DA SILVA

A Partir de: 27/01/2024 Até25/04/2024

Processo N.:

Nome: (71103/13) JOAO BATISTA PROVENZI

Un. Adm: (196509) E E MIL TIR MAJOR PM ERNESTINO

VERISSIMO DA SILVA

A Partir de: 02/02/2024 Até31/01/2025

Processo N.:

Nome: (38277/2) JOAQUIM VENTURA LOPES

Un. Adm: (020516) E E DR MARIO DE CASTRO

A Partir de: 19/01/2024 Até16/07/2024

Processo N.:

Nome: (235034/9) JOSETE MARIA DA SILVA

Un. Adm: (012122) E E PROF JERCY JACOB

A Partir de: 26/01/2024 Até23/07/2024

Processo N.:

Nome: (105151/35) JOSIANE DO PILAR SANTOS DE SOUZA

Un. Adm: (013170) E E DEP JOAO EVARISTO CURVO

A Partir de: 30/01/2024 Até27/07/2024

Processo N.:

Nome: (87719/1) LILIAM SUZANA DA SILVA AMARAL

Un. Adm: (043133) E E LUDOVICO VIEIRA CAMARGO

A Partir de: 16/01/2024 Até14/01/2025

Processo N.:

Nome: (87067/1) LUCIA MARA CAMPOS DA LUZ

Un. Adm: (009903) E E VICTORINO MONTEIRO DA SILVA

A Partir de: 05/12/2023 Até05/12/2024

Processo N.:

Nome: (65218/2) MARCELINO CHAVES GUEDES

Un. Adm: (124060) E E PROF MARIA HERMINIA ALVES

A Partir de: 13/01/2024 Até15/09/2024

Processo N.:

Nome: (66797/2) MARCELO DIAS DA SILVA

Un. Adm: (094439) E E DIVA HUGUENEY DE SIQUEIRA BASTOS

A Partir de: 31/01/2024 Até28/07/2024

Processo N.:

Nome: (25609/31) MARIA APARECIDA DA SILVA

Un. Adm: (015172) E E COUTO MAGALHAES

A Partir de: 02/02/2024 Até01/05/2024

Processo N.:

Nome: (87008/1) MARIA APARECIDA SALMAZIO DE FREITAS

Un. Adm: (011193) E E 10 DE DEZEMBRO

A Partir de: 24/01/2024 Até22/01/2025

Processo N.:

Nome: (32203/3) MARIA DA GLORIA VILELA DO NASCIMENTO

Un. Adm: (196509) E E MIL TIR MAJOR PM ERNESTINO

VERISSIMO DA SILVA

A Partir de: 23/01/2024 Até21/01/2025

**Processo N.:**

Nome: (37235/9) NORBERTO CESAR FERRAZ  
Un. Adm: (009687) E E LEONIDAS ANTERO DE MATOS  
A Partir de: 18/01/2024 Até16/04/2024

**Processo N.:**

Nome: (117714/21) OTACIO FERREIRA RAMOS  
Un. Adm: (011614) E E SEN MARIO MOTA  
A Partir de: 22/01/2024 Até19/07/2024

**Processo N.:**

Nome: (71010/13) OZELIA BARBOSA DA SILVA  
Un. Adm: (011630) E E DR LEOPOLDO AMBROSIO FILHO  
A Partir de: 23/01/2024 Até20/07/2024

**Processo N.:**

Nome: (72960/40) PAULINA MARQUES DE SOUZA  
Un. Adm: (173576) E E GOV DANTE MARTINS DE OLIVEIRA  
A Partir de: 25/01/2024 Até23/04/2024

**Processo N.:**

Nome: (69178/4) SILVANA DE OLIVEIRA  
Un. Adm: (212474) E E DES INT DA ED BAS BEN SANT DA SIL  
FREIRE  
A Partir de: 22/01/2024 Até19/07/2024

**Processo N.:**

Nome: (252859/1) VALDECIR FRANCISCO DE ALMEIDA  
Un. Adm: (009911) E E PE JOAO PANAROTTO  
A Partir de: 29/01/2024 Até26/07/2024

**Processo N.:**

Nome: (212424/2) VALDETE DE CARVALHO GONCALVES DA  
SILVA  
Un. Adm: (091448) E E PROF EDELI MANTOVANI  
A Partir de: 27/01/2024 Até24/07/2024

PUBLICADA, REGISTRADA, CUMPRÁ-SE.  
Cuiabá-MT, 09 de Fevereiro de 2024.  
Alan Resende Porto  
Secretário de Estado de Educação

Protocolo 1541432

BOLETIM DE PESSOAL/SEDUC/00267/2024 DE:  
09/02/2024

O(A) Secretário de Estado de Educação no uso de suas atribuições que lhes são conferidas por lei,

Resolve: RETIFICAR

Evento: READAPTAÇÃO DE FUNÇÃO

**Processo N.:**

Nome: (60269/8) KATIA DAS GRACAS SANTOS PIOVEZAN  
Un. Adm: (013145) E E D ROSA FRIGGER PIOVEZAN  
A Partir de: 17/01/2024 Até14/07/2024

PUBLICADA, REGISTRADA, CUMPRÁ-SE.  
Cuiabá-MT, 09 de Fevereiro de 2024.  
Alan Resende Porto  
Secretário de Estado de Educação

Protocolo 1541433

**SETASC**

SECRETARIA DE ESTADO DE ASSISTÊNCIA SOCIAL E CIDADANIA

BOLETIM DE PESSOAL/SETASC/00064/2024 DE:  
09/02/2024

O(A) Sec. de Estado de Assistência Social e Cidadania no uso de suas atribuições que lhes são conferidas por lei,

Resolve: DEFERIR

Evento: LICENÇA PREMIO - GOZO

Processo N.: SETASC-PRO-2024/00500

Nome: (93212/1) IVO VINICIUS FIRMO  
Cargo/Função: (9601) FISCAL DE DEFESA DO CONSUMIDOR  
Quinquênio de Referência: 23/02/2016 Ate 22/02/2021  
A Partir de: 14/02/2024 Até23/02/2024

Processo N.: SETASC-PRO-2024/00668

Nome: (121775/3) LUCIENE GALDINO DELGADO  
Cargo/Função: (6052) TECNICO DESENV ECO SOC L 10177/14  
Quinquênio de Referência: 03/07/2018 Ate 02/07/2023  
A Partir de: 14/03/2024 Até12/04/2024

PUBLICADA, REGISTRADA, CUMPRÁ-SE.

Cuiabá-MT, 09 de Fevereiro de 2024.  
Grasielle Paes da Silva Bugalho  
Sec. de Estado de Assistência Social e Cidadania

Protocolo 1541410

BOLETIM DE PESSOAL/SETASC/00065/2024 DE:  
09/02/2024

O(A) Sec. de Estado de Assistência Social e Cidadania no uso de suas atribuições que lhes são conferidas por lei,

Resolve: RETIFICAR

Evento: LICENÇA PREMIO - GOZO

Processo N.: SETASC-PRO-2024/00670

Nome: (235163/1) JOSIANE AMANDA PERES KUNIOCHI  
Cargo/Função: (6052) TECNICO DESENV ECO SOC L 10177/14  
Quinquênio de Referência: 12/08/2016 Ate 11/08/2021  
A Partir de: 11/03/2024 Até25/03/2024

PUBLICADA, REGISTRADA, CUMPRÁ-SE.

Cuiabá-MT, 09 de Fevereiro de 2024.

Grasielle Paes da Silva Bugalho

Sec. de Estado de Assistência Social e Cidadania

Protocolo 1541411

BOLETIM DE PESSOAL/SETASC/00066/2024 DE:  
09/02/2024

O(A) Sec. de Estado de Assistência Social e Cidadania no uso de suas atribuições que lhes são conferidas por lei,

Resolve: TORNAR SEM EFEITO

Evento: LICENÇA PREMIO - GOZO

Processo N.:

Nome: (257300/1) LUISA DRAVETZ DE PAULA CORTES  
Cargo/Função: (6052) TECNICO DESENV ECO SOC L 10177/14  
Quinquênio de Referência: 07/07/2014 Ate 06/07/2019  
A Partir de: 17/09/2024 Até01/10/2024

Processo N.:

Nome: (257300/1) LUISA DRAVETZ DE PAULA CORTES  
Cargo/Função: (6052) TECNICO DESENV ECO SOC L 10177/14  
Quinquênio de Referência: 07/07/2014 Ate 06/07/2019  
A Partir de: 02/09/2024 Até16/09/2024

Processo N.:

Nome: (257300/1) LUISA DRAVETZ DE PAULA CORTES  
Cargo/Função: (6052) TECNICO DESENV ECO SOC L 10177/14  
Quinquênio de Referência: 07/07/2014 Ate 06/07/2019  
A Partir de: 03/06/2024 Até17/06/2024

Processo N.:

Nome: (257300/1) LUISA DRAVETZ DE PAULA CORTES  
Cargo/Função: (6052) TECNICO DESENV ECO SOC L 10177/14  
Quinquênio de Referência: 07/07/2014 Ate 06/07/2019  
A Partir de: 01/04/2024 Até30/04/2024

Processo N.:

Nome: (257300/1) LUISA DRAVETZ DE PAULA CORTES  
Cargo/Função: (6052) TECNICO DESENV ECO SOC L 10177/14  
Quinquênio de Referência: 07/07/2014 Ate 06/07/2019  
A Partir de: 31/10/2024 Até14/11/2024

PUBLICADA, REGISTRADA, CUMPRÁ-SE.

Cuiabá-MT, 09 de Fevereiro de 2024.

Grasielle Paes da Silva Bugalho

Sec. de Estado de Assistência Social e Cidadania

Protocolo 1541412

**SECITEC**

SECRETARIA DE ESTADO DE CIÊNCIA, TECNOLOGIA E INOVAÇÃO

O(A) Secretário de Estado de Ciência, Tecnologia e Inovação no uso de suas atribuições que lhes são conferidas por lei,

Resolve: DISTRATAR

Objeto: CONTRATAÇÃO TEMPORARIA POR MOTIVO DE URGÊNCIA

CONTRATO/SECITECI/00068/2024 DE: 09/02/2024

Processo Nº: SECITECI-PRO-2023/03717

Contratado: (106497/11) GISA LAURA MARIA EGUES DOS REIS

CPF: \*\*\*.322.231.\*\*

Cargo/Função: (9385) PROFESSOR CEPROTEC

Referência: C-001 Carga Horária: 20 horas semanais

Un. Adm: (217247) DIR ESCOLA TEC EST EDUC PROFIS E

TECN DE CACERES

A Partir de: 10/11/2023

CONTRATO/SECITECI/00069/2024 DE: 09/02/2024  
 Processo Nº: SECITECI-PRO-2023/03485  
 Contratado: (280936/2) ARIANY CARDOSO PEREIRA  
 CPF: \*\*\*.634.310-\*\*  
 Cargo/Função: (9385) PROFESSOR CEPROTEC  
 Referência: C-001 Carga Horária: 20 horas semanais  
 Un. Adm: (145602) DIR ESC TECN EST DE EDUC PROFIS E  
 TECNOL DE SINOP  
 A Partir de: 07/06/2023

PUBLICADA, REGISTRADA, CUMPRÁ-SE.  
 Cuiabá-MT, 09 de Fevereiro de 2024.  
 Allan Kardec Pinto Acosta Benitez  
 Secretário de Estado de Ciência, Tecnologia e Inovação

Protocolo 1541192

## SEDEC

## SECRETARIA DE ESTADO DE DESENVOLVIMENTO ECONÔMICO

BOLETIM DE PESSOAL/SEDEC/00009/2024 DE:  
 09/02/2024

O(A) Secretário de Estado de Desenvolvimento Economico no uso de suas atribuições que lhes são conferidas por lei,

Resolve: DEFERIR  
 Evento: LICENCA PREMIO - GOZO  
 Processo N.: SEDEC-CIN-2024/00208  
 Nome: (52782/1) ELVIRA MARIA COSTA LEITE  
 Cargo/Função: (6027) ANALISTA DESENV ECON SOCIAL L 10050  
 Quinquênio de Referência: 01/05/2018 Ate 30/04/2023  
 A Partir de: 04/03/2024 Até 18/03/2024

PUBLICADA, REGISTRADA, CUMPRÁ-SE.  
 Cuiabá-MT, 09 de Fevereiro de 2024.  
 Cesar Alberto Miranda Lima dos Santos Costa  
 Secretário de Estado de Desenvolvimento Economico

Protocolo 1541413

BOLETIM DE PESSOAL/SEDEC/00010/2024 DE:  
 09/02/2024

O(A) Secretário de Estado de Desenvolvimento Economico no uso de suas atribuições que lhes são conferidas por lei,

Resolve: RETIFICAR  
 Evento: LICENCA PREMIO - GOZO  
 Processo N.: SEMA-PRO-2024/02621  
 Nome: (131803/1) MARCELO LUIZ PERINI TARACHUK  
 Cargo/Função: (11382) ANALISTA DE MEIO AMBIENTE L  
 10083/2014  
 Quinquênio de Referência: 01/10/2016 Ate 30/11/2021  
 A Partir de: 22/08/2022 Até 19/11/2022

Processo N.: SEMA-PRO-2024/02621  
 Nome: (131803/1) MARCELO LUIZ PERINI TARACHUK  
 Cargo/Função: (11382) ANALISTA DE MEIO AMBIENTE L  
 10083/2014  
 Quinquênio de Referência: 01/08/2011 Ate 30/09/2016  
 A Partir de: 03/11/2016 Até 02/12/2016

Processo N.: SEMA-PRO-2024/02621  
 Nome: (131803/1) MARCELO LUIZ PERINI TARACHUK  
 Cargo/Função: (11380) ANALISTA DE MEIO AMBIENTE  
 Quinquênio de Referência: 01/08/2006 Ate 31/07/2011  
 A Partir de: 04/06/2012 Até 02/08/2012

Processo N.: SEMA-PRO-2024/02621  
 Nome: (131803/1) MARCELO LUIZ PERINI TARACHUK  
 Cargo/Função: (11382) ANALISTA DE MEIO AMBIENTE L  
 10083/2014  
 Quinquênio de Referência: 01/08/2011 Ate 30/09/2016  
 A Partir de: 02/01/2017 Até 31/01/2017

Processo N.: SEMA-PRO-2024/02621  
 Nome: (131803/1) MARCELO LUIZ PERINI TARACHUK  
 Cargo/Função: (11380) ANALISTA DE MEIO AMBIENTE  
 Quinquênio de Referência: 01/08/2006 Ate 31/07/2011  
 A Partir de: 17/01/2012 Até 15/02/2012

Processo N.: SEMA-PRO-2024/02621  
 Nome: (131803/1) MARCELO LUIZ PERINI TARACHUK  
 Cargo/Função: (11382) ANALISTA DE MEIO AMBIENTE L  
 10083/2014  
 Quinquênio de Referência: 01/08/2011 Ate 30/09/2016  
 A Partir de: 03/04/2017 Até 02/05/2017  
 PUBLICADA, REGISTRADA, CUMPRÁ-SE.  
 Cuiabá-MT, 09 de Fevereiro de 2024.  
 Cesar Alberto Miranda Lima dos Santos Costa  
 Secretário de Estado de Desenvolvimento Economico

Protocolo 1541414

## SES

## SECRETARIA DE ESTADO DE SAÚDE

BOLETIM DE PESSOAL/SES/00202/2024 DE:  
 09/02/2024

O(A) Secretário de Estado de Saúde no uso de suas atribuições que lhes são conferidas por lei,

Resolve: CONCEDER  
 Evento: ADICIONAL NOTURNO

Processo N.: SES-PRO-2023/80823  
 Nome: (131109/2) ACKERMAN SALVIA FORTES  
 Cargo/Função: (12036) NIVEL SUPERIOR ASSISTENCIAL  
 Un. Adm: (197238) SUPERINT DO CIAPS  
 A Partir de: 04/09/2023 Até 04/09/2023  
 Quantidade: 48 horas

Processo N.: SES-PRO-2023/81997  
 Nome: (96542/1) ADEILSON NEVES DE OLIVEIRA  
 Cargo/Função: (4946) PROFIS TEC NIV MEDIO SERV SAUDE  
 SUS  
 Un. Adm: (197041) COORD DO SERVICO DE ATEND MOVEL DE  
 URGENCIA SAMU  
 A Partir de: 02/11/2023 Até 02/11/2023  
 Quantidade: 56 horas

Processo N.: SES-PRO-2023/64517  
 Nome: (96534/1) ADRIANA MOESSA COSTA  
 Cargo/Função: (4946) PROFIS TEC NIV MEDIO SERV SAUDE  
 SUS  
 Un. Adm: (197041) COORD DO SERVICO DE ATEND MOVEL DE  
 URGENCIA SAMU  
 A Partir de: 02/09/2023 Até 02/09/2023  
 Quantidade: 104 horas

Processo N.: SES-PRO-2023/64517  
 Nome: (117059/1) ALBERTO ALEXANDRE DA SILVA  
 Cargo/Função: (4946) PROFIS TEC NIV MEDIO SERV SAUDE  
 SUS  
 Un. Adm: (197041) COORD DO SERVICO DE ATEND MOVEL DE  
 URGENCIA SAMU  
 A Partir de: 02/09/2023 Até 02/09/2023  
 Quantidade: 104 horas

Processo N.: SES-PRO-2023/80327  
 Nome: (276115/6) ALDA NINA BERTULIO  
 Cargo/Função: (12036) NIVEL SUPERIOR ASSISTENCIAL  
 Un. Adm: (195758) HOSP ESTADUAL LOUSITE FERREIRA DA  
 SILVA  
 A Partir de: 01/11/2023 Até 01/11/2023  
 Quantidade: 80 horas

Processo N.: SES-PRO-2023/79870  
 Nome: (270571/5) ALESSANDRO GUZZO DA SILVA  
 Cargo/Função: (12036) NIVEL SUPERIOR ASSISTENCIAL  
 Un. Adm: (195707) HOSP REGIONAL DR ANTONIO CARLOS  
 SOUTO FONTES  
 A Partir de: 01/11/2023 Até 01/11/2023  
 Quantidade: 80 horas



**Processo N.: SES-PRO-2023/80823**

Nome: (316611/1) ALEX MULLER COUTINHO  
 Cargo/Função: (12036) NIVEL SUPERIOR ASSISTENCIAL  
 Un. Adm: (209716) CENT INTEG ATENCAO PSICOSSOC  
**ADAUTO BOTELHO CIAPS**  
 A Partir de: 14/09/2023 Até 14/09/2023  
 Quantidade: 16 horas

**Processo N.: SES-PRO-2023/78943**

Nome: (297084/3) ALEX TIAGO ROSA CORTEZ  
 Cargo/Função: (12036) NIVEL SUPERIOR ASSISTENCIAL  
 Un. Adm: (195707) HOSP REGIONAL DR ANTONIO CARLOS  
**SOUTO FONTES**  
 A Partir de: 01/11/2023 Até 01/11/2023  
 Quantidade: 48 horas

**Processo N.: SES-PRO-2023/79508**

Nome: (94491/1) ALEXANDRE CORREA DA CRUZ  
 Cargo/Função: (4946) PROFIS TEC NIV MEDIO SERV SAUDE  
**SUS**  
 Un. Adm: (195707) HOSP REGIONAL DR ANTONIO CARLOS  
**SOUTO FONTES**  
 A Partir de: 02/11/2023 Até 02/11/2023  
 Quantidade: 104 horas

**Processo N.: SES-PRO-2023/79877**

Nome: (315574/1) ANDERSON DE OLIVEIRA  
 Cargo/Função: (12046) NIVEL FUNDAMENTAL ADMINISTRATIVO  
 Un. Adm: (195707) HOSP REGIONAL DR ANTONIO CARLOS  
**SOUTO FONTES**  
 A Partir de: 03/11/2023 Até 03/11/2023  
 Quantidade: 80 horas

**Processo N.: SES-PRO-2023/77899**

Nome: (332286/1) ANDREIA RAMOS DA SILVA  
 Cargo/Função: (12040) NIVEL AUXILIAR ASSISTENCIAL  
 Un. Adm: (195731) HOSP REGIONAL DE ALTA FLORESTA  
**ALBERT SABIN**  
 A Partir de: 01/11/2023 Até 01/11/2023  
 Quantidade: 112 horas

**Processo N.: SES-PRO-2023/79527**

Nome: (322327/1) ANDRESSA CRISTINA DA SILVA  
 Cargo/Função: (12036) NIVEL SUPERIOR ASSISTENCIAL  
 Un. Adm: (224316) COORD DE CLINICA MEDICA E PEDIATRICA  
 A Partir de: 03/11/2023 Até 03/11/2023  
 Quantidade: 80 horas

**Processo N.: SES-PRO-2023/79871**

Nome: (315613/1) ANTONIO CARLOS ROSA DA SILVA  
 Cargo/Função: (12046) NIVEL FUNDAMENTAL ADMINISTRATIVO  
 Un. Adm: (195707) HOSP REGIONAL DR ANTONIO CARLOS  
**SOUTO FONTES**  
 A Partir de: 01/11/2023 Até 01/11/2023  
 Quantidade: 112 horas

**Processo N.: SES-PRO-2023/73985**

Nome: (118494/1) APARECIDA GONCALVES  
 Cargo/Função: (4946) PROFIS TEC NIV MEDIO SERV SAUDE  
**SUS**  
 Un. Adm: (195707) HOSP REGIONAL DR ANTONIO CARLOS  
**SOUTO FONTES**  
 A Partir de: 18/07/2023 Até 18/07/2023  
 Quantidade: 56 horas

**Processo N.: SES-PRO-2023/72562**

Nome: (94651/1) ARACI DA SILVA PEREIRA  
 Cargo/Função: (4946) PROFIS TEC NIV MEDIO SERV SAUDE  
**SUS**  
 Un. Adm: (195707) HOSP REGIONAL DR ANTONIO CARLOS  
**SOUTO FONTES**  
 A Partir de: 01/10/2023 Até 01/10/2023  
 Quantidade: 88 horas

**Processo N.: SES-PRO-2023/72562**

Nome: (95520/1) ARISTEU APARECIDO DOS SANTOS  
 Cargo/Função: (4946) PROFIS TEC NIV MEDIO SERV SAUDE  
**SUS**  
 Un. Adm: (195707) HOSP REGIONAL DR ANTONIO CARLOS  
**SOUTO FONTES**  
 A Partir de: 02/10/2023 Até 02/10/2023  
 Quantidade: 112 horas

**Processo N.: SES-PRO-2023/81999**

Nome: (289357/3) AROLDI LEANDRO RODRIGUES FERREIRA  
 Cargo/Função: (12054) CONDUTOR DE AMBULANCIA  
 Un. Adm: (197041) COORD DO SERVICO DE ATEND MOVEL DE  
**URGENCIA SAMU**  
 A Partir de: 01/11/2023 Até 01/11/2023  
 Quantidade: 64 horas

**Processo N.: SES-PRO-2023/79861**

Nome: (316166/1) BENEDITO ANTERO  
 Cargo/Função: (12050) NIVEL FUNDAMENTAL  
 Un. Adm: (195707) HOSP REGIONAL DR ANTONIO CARLOS  
**SOUTO FONTES**  
 A Partir de: 05/11/2023 Até 05/11/2023  
 Quantidade: 16 horas

**Processo N.: SES-PRO-2023/79861**

Nome: (316213/1) BENEDITO FRANCISCO DE PAULA FILHO  
 Cargo/Função: (12050) NIVEL FUNDAMENTAL  
 Un. Adm: (195707) HOSP REGIONAL DR ANTONIO CARLOS  
**SOUTO FONTES**  
 A Partir de: 04/11/2023 Até 04/11/2023  
 Quantidade: 16 horas

**Processo N.: SES-PRO-2023/79870**

Nome: (301068/3) CAIO MULLER DA SILVA ARRUDA  
 Cargo/Função: (12036) NIVEL SUPERIOR ASSISTENCIAL  
 Un. Adm: (195707) HOSP REGIONAL DR ANTONIO CARLOS  
**SOUTO FONTES**  
 A Partir de: 03/11/2023 Até 03/11/2023  
 Quantidade: 80 horas

**Processo N.: SES-PRO-2023/81999**

Nome: (299914/2) CARLA MAIRA DE JESUS NOGUEIRA  
 Cargo/Função: (12054) CONDUTOR DE AMBULANCIA  
 Un. Adm: (197041) COORD DO SERVICO DE ATEND MOVEL DE  
**URGENCIA SAMU**  
 A Partir de: 04/11/2023 Até 04/11/2023  
 Quantidade: 40 horas

**Processo N.: SES-PRO-2023/78942**

Nome: (300472/2) CARLOS WENDEL PEREIRA TELES  
 Cargo/Função: (12054) CONDUTOR DE AMBULANCIA  
 Un. Adm: (195707) HOSP REGIONAL DR ANTONIO CARLOS  
**SOUTO FONTES**  
 A Partir de: 19/11/2023 Até 19/11/2023  
 Quantidade: 8 horas

**Processo N.: SES-PRO-2023/74592**

Nome: (315525/2) CAROLINE VICENSSOTT DOS SANTOS  
 Cargo/Função: (12036) NIVEL SUPERIOR ASSISTENCIAL  
 Un. Adm: (195707) HOSP REGIONAL DR ANTONIO CARLOS  
**SOUTO FONTES**  
 A Partir de: 01/07/2023 Até 01/07/2023  
 Quantidade: 8 horas

**Processo N.: SES-PRO-2023/72562**

Nome: (50562/3) CATARINO FELIX DE OLIVEIRA  
 Cargo/Função: (4946) PROFIS TEC NIV MEDIO SERV SAUDE  
**SUS**  
 Un. Adm: (195707) HOSP REGIONAL DR ANTONIO CARLOS  
**SOUTO FONTES**  
 A Partir de: 04/10/2023 Até 04/10/2023  
 Quantidade: 112 horas

**Processo N.: SES-PRO-2023/79424**

Nome: (86011/3) CELIA CRISTINA DE CAMPOS SANTANA DE  
**CARVALHO**  
 Cargo/Função: (4946) PROFIS TEC NIV MEDIO SERV SAUDE  
**SUS**  
 Un. Adm: (195707) HOSP REGIONAL DR ANTONIO CARLOS  
**SOUTO FONTES**  
 A Partir de: 01/11/2023 Até 01/11/2023  
 Quantidade: 104 horas

**Processo N.: SES-PRO-2023/79877**

Nome: (315573/1) CELIA VIEIRA MIRANDA DA SILVA  
 Cargo/Função: (12046) NIVEL FUNDAMENTAL ADMINISTRATIVO  
 Un. Adm: (195707) HOSP REGIONAL DR ANTONIO CARLOS  
**SOUTO FONTES**  
 A Partir de: 02/11/2023 Até 02/11/2023  
 Quantidade: 112 horas

**Processo N.: SES-PRO-2023/81997****Nome: (108590/1) CELSO GARCIA PEDRO****Cargo/Função: (4946) PROFIS TEC NIV MEDIO SERV SAUDE SUS****Un. Adm: (197041) COORD DO SERVICO DE ATEND MOVEL DE URGENCIA SAMU****A Partir de: 04/11/2023 Até 04/11/2023****Quantidade: 56 horas****Processo N.: SES-PRO-2023/81997****Nome: (93958/1) CELSO RICARDO PINHO GUEDES****Cargo/Função: (4946) PROFIS TEC NIV MEDIO SERV SAUDE SUS****Un. Adm: (197041) COORD DO SERVICO DE ATEND MOVEL DE URGENCIA SAMU****A Partir de: 03/11/2023 Até 03/11/2023****Quantidade: 48 horas****Processo N.: SES-PRO-2023/64517****Nome: (110995/1) CESAR AUGUSTO NICCOLI DA SILVA MENDES****Cargo/Função: (4946) PROFIS TEC NIV MEDIO SERV SAUDE SUS****Un. Adm: (197041) COORD DO SERVICO DE ATEND MOVEL DE URGENCIA SAMU****A Partir de: 03/09/2023 Até 03/09/2023****Quantidade: 56 horas****Processo N.: SES-PRO-2023/78243****Nome: (300213/2) CLAUDIA REGINA DA SILVA OLIVEIRA SOUZA****Cargo/Função: (12046) NIVEL FUNDAMENTAL ADMINISTRATIVO****Un. Adm: (195758) HOSP ESTADUAL LOUSITE FERREIRA DA SILVA****A Partir de: 01/11/2023 Até 01/11/2023****Quantidade: 112 horas****Processo N.: SES-PRO-2023/79424****Nome: (94455/1) CLAUDINEIA DE LIMA PINTO****Cargo/Função: (4946) PROFIS TEC NIV MEDIO SERV SAUDE SUS****Un. Adm: (195707) HOSP REGIONAL DR ANTONIO CARLOS SOUTO FONTES****A Partir de: 01/11/2023 Até 01/11/2023****Quantidade: 104 horas****Processo N.: SES-PRO-2023/72562****Nome: (118381/1) CLEONICE MARIA DA SILVA****Cargo/Função: (4946) PROFIS TEC NIV MEDIO SERV SAUDE SUS****Un. Adm: (195707) HOSP REGIONAL DR ANTONIO CARLOS SOUTO FONTES****A Partir de: 01/10/2023 Até 01/10/2023****Quantidade: 112 horas****Processo N.: SES-PRO-2023/79424****Nome: (58631/5) CRISTIANE MARTINS DE CARVALHO RODRIGUES****Cargo/Função: (4946) PROFIS TEC NIV MEDIO SERV SAUDE SUS****Un. Adm: (195707) HOSP REGIONAL DR ANTONIO CARLOS SOUTO FONTES****A Partir de: 22/11/2023 Até 22/11/2023****Quantidade: 40 horas****Processo N.: SES-PRO-2023/78943****Nome: (111795/3) CRISTIANE MORENO ALMEIDA DA SILVA****Cargo/Função: (12036) NIVEL SUPERIOR ASSISTENCIAL****Un. Adm: (195707) HOSP REGIONAL DR ANTONIO CARLOS SOUTO FONTES****A Partir de: 18/11/2023 Até 18/11/2023****Quantidade: 16 horas****Processo N.: SES-PRO-2023/81999****Nome: (299933/2) DAVID CEZAR CRUZ DE AJALA****Cargo/Função: (12054) CONDUTOR DE AMBULANCIA****Un. Adm: (197041) COORD DO SERVICO DE ATEND MOVEL DE URGENCIA SAMU****A Partir de: 03/11/2023 Até 03/11/2023****Quantidade: 56 horas****Processo N.: SES-PRO-2023/78943****Nome: (304114/2) DAYANE GOMES DOS SANTOS VICENSSOTTI****Cargo/Função: (12036) NIVEL SUPERIOR ASSISTENCIAL****Un. Adm: (195707) HOSP REGIONAL DR ANTONIO CARLOS SOUTO FONTES****A Partir de: 01/11/2023 Até 01/11/2023****Quantidade: 104 horas****Processo N.: SES-PRO-2023/80327****Nome: (299176/2) DAYENE DARLEN DE PAULA MACEDO****Cargo/Função: (12036) NIVEL SUPERIOR ASSISTENCIAL****Un. Adm: (195758) HOSP ESTADUAL LOUSITE FERREIRA DA SILVA****A Partir de: 02/11/2023 Até 02/11/2023****Quantidade: 80 horas****Processo N.: SES-PRO-2023/64517****Nome: (94563/2) DEUSDETE ANTONIO DE BRITO OLIVEIRA****Cargo/Função: (4946) PROFIS TEC NIV MEDIO SERV SAUDE SUS****Un. Adm: (197041) COORD DO SERVICO DE ATEND MOVEL DE URGENCIA SAMU****A Partir de: 01/09/2023 Até 01/09/2023****Quantidade: 40 horas****Processo N.: SES-PRO-2023/81999****Nome: (49773/2) EDENILSON ANTONIO SILVA DUARTE****Cargo/Função: (4946) PROFIS TEC NIV MEDIO SERV SAUDE SUS****Un. Adm: (197041) COORD DO SERVICO DE ATEND MOVEL DE URGENCIA SAMU****A Partir de: 05/11/2023 Até 05/11/2023****Quantidade: 56 horas****Processo N.: SES-PRO-2023/79508****Nome: (94371/1) EDILEUDA PEREIRA MONTEIRO****Cargo/Função: (4946) PROFIS TEC NIV MEDIO SERV SAUDE SUS****Un. Adm: (195707) HOSP REGIONAL DR ANTONIO CARLOS SOUTO FONTES****A Partir de: 01/11/2023 Até 01/11/2023****Quantidade: 104 horas****Processo N.: SES-PRO-2023/80554****Nome: (316215/2) EDINEIA PEDROSA DA SILVA CUYABANO****Cargo/Função: (12038) NIVEL TECNICO ASSISTENCIAL****Un. Adm: (195707) HOSP REGIONAL DR ANTONIO CARLOS SOUTO FONTES****A Partir de: 01/09/2023 Até 01/09/2023****Quantidade: 104 horas****Processo N.: SES-PRO-2023/79877****Nome: (315568/1) EDJANES FERNANDES ARAUJO****Cargo/Função: (12046) NIVEL FUNDAMENTAL ADMINISTRATIVO****Un. Adm: (195707) HOSP REGIONAL DR ANTONIO CARLOS SOUTO FONTES****A Partir de: 02/11/2023 Até 02/11/2023****Quantidade: 112 horas****Processo N.: SES-PRO-2023/64517****Nome: (93955/1) EDMILSON DE PINHO ALMEIDA****Cargo/Função: (4946) PROFIS TEC NIV MEDIO SERV SAUDE SUS****Un. Adm: (197041) COORD DO SERVICO DE ATEND MOVEL DE URGENCIA SAMU****A Partir de: 01/09/2023 Até 01/09/2023****Quantidade: 104 horas****Processo N.: SES-PRO-2023/77899****Nome: (325106/1) EDNALDO JOSE DOS SANTOS****Cargo/Função: (12040) NIVEL AUXILIAR ASSISTENCIAL****Un. Adm: (195731) HOSP REGIONAL DE ALTA FLORESTA ALBERT SABIN****A Partir de: 01/11/2023 Até 01/11/2023****Quantidade: 112 horas**

Processo N.: SES-PRO-2023/79871  
 Nome: (315706/1) EDSON ALVES DE ALMEIDA  
 Cargo/Função: (12046) NIVEL FUNDAMENTAL ADMINISTRATIVO  
 Un. Adm: (195707) HOSP REGIONAL DR ANTONIO CARLOS  
**SOUTO FONTES**  
 A Partir de: 01/11/2023 Até 01/11/2023  
 Quantidade: 104 horas

Processo N.: SES-PRO-2023/78433  
 Nome: (295463/2) EDSON COSTA GOMES  
 Cargo/Função: (12050) NIVEL FUNDAMENTAL  
 Un. Adm: (224278) SUP ADMINISTRATIVA E FINANCEIRA  
 A Partir de: 01/11/2023 Até 01/11/2023  
 Quantidade: 112 horas

Processo N.: SES-PRO-2023/80584  
 Nome: (329387/1) ELAINE OIAMARE SIQUEIRA  
 Cargo/Função: (12044) NIVEL MEDIO ADMINISTRATIVO  
 Un. Adm: (224278) SUP ADMINISTRATIVA E FINANCEIRA  
 A Partir de: 02/11/2023 Até 02/11/2023  
 Quantidade: 112 horas

Processo N.: SES-PRO-2023/74342  
 Nome: (95608/1) ELENARA CALVI  
 Cargo/Função: (4946) PROFIS TEC NIV MEDIO SERV SAUDE  
**SUS**  
 Un. Adm: (195693) HOSP REGIONAL DE SORRISO  
 A Partir de: 01/10/2023 Até 01/10/2023  
 Quantidade: 112 horas

Processo N.: SES-PRO-2023/79424  
 Nome: (117041/1) ELISABETE BARRETO DE MENEZES  
 Cargo/Função: (4946) PROFIS TEC NIV MEDIO SERV SAUDE  
**SUS**  
 Un. Adm: (195707) HOSP REGIONAL DR ANTONIO CARLOS  
**SOUTO FONTES**  
 A Partir de: 02/11/2023 Até 02/11/2023  
 Quantidade: 104 horas

Processo N.: SES-PRO-2023/78942  
 Nome: (321370/1) ELISANGELA CORREA VILASBOAS  
 Cargo/Função: (12054) CONDUTOR DE AMBULANCIA  
 Un. Adm: (195707) HOSP REGIONAL DR ANTONIO CARLOS  
**SOUTO FONTES**  
 A Partir de: 01/11/2023 Até 01/11/2023  
 Quantidade: 112 horas

Processo N.: SES-PRO-2023/80369  
 Nome: (122619/1) ELIZANDRA FATIMA DA CRUZ  
 Cargo/Função: (4912) PROFIS TEC NIV SUPERIOR SERV SAUDE  
**SUS**  
 Un. Adm: (197246) COORD DE APOIO TECNICO DO CIAPS  
 A Partir de: 02/10/2023 Até 02/10/2023  
 Quantidade: 104 horas

Processo N.: SES-PRO-2023/80584  
 Nome: (315349/1) ELLEN WHITE DE JESUS RIBEIRO  
 Cargo/Função: (12044) NIVEL MEDIO ADMINISTRATIVO  
 Un. Adm: (224278) SUP ADMINISTRATIVA E FINANCEIRA  
 A Partir de: 02/11/2023 Até 02/11/2023  
 Quantidade: 72 horas

Processo N.: SES-PRO-2023/78988  
 Nome: (297093/2) ELTON GONCALVES BAZAN  
 Cargo/Função: (12046) NIVEL FUNDAMENTAL ADMINISTRATIVO  
 Un. Adm: (195707) HOSP REGIONAL DR ANTONIO CARLOS  
**SOUTO FONTES**  
 A Partir de: 01/11/2023 Até 01/11/2023  
 Quantidade: 104 horas

Processo N.: SES-PRO-2023/81999  
 Nome: (299550/2) EMANUEL CRISTIANO VIEIRA DOS SANTOS  
 Cargo/Função: (12054) CONDUTOR DE AMBULANCIA  
 Un. Adm: (197041) COORD DO SERVICO DE ATEND MOVEL DE  
**URGENCIA SAMU**  
 A Partir de: 05/11/2023 Até 05/11/2023  
 Quantidade: 48 horas

Processo N.: SES-PRO-2023/78943  
 Nome: (301044/2) EMILY PEREZ PRADO  
 Cargo/Função: (12036) NIVEL SUPERIOR ASSISTENCIAL  
 Un. Adm: (195707) HOSP REGIONAL DR ANTONIO CARLOS  
**SOUTO FONTES**  
 A Partir de: 02/11/2023 Até 02/11/2023  
 Quantidade: 48 horas

Processo N.: SES-PRO-2023/80565  
 Nome: (116009/6) EMMANUEL SANTANA ARDAIA  
 Cargo/Função: (12044) NIVEL MEDIO ADMINISTRATIVO  
 Un. Adm: (198650) SUPERINT ADMINISTRATIVA E FINANCEIRA  
 A Partir de: 03/11/2023 Até 03/11/2023  
 Quantidade: 56 horas

Processo N.: SES-PRO-2023/79508  
 Nome: (94440/1) EONICE FERNANDES DA SILVA  
 Cargo/Função: (4946) PROFIS TEC NIV MEDIO SERV SAUDE  
**SUS**  
 Un. Adm: (195707) HOSP REGIONAL DR ANTONIO CARLOS  
**SOUTO FONTES**  
 A Partir de: 02/11/2023 Até 02/11/2023  
 Quantidade: 112 horas

Processo N.: SES-PRO-2023/79424  
 Nome: (95525/1) ERIKA PERES FREITAS  
 Cargo/Função: (4946) PROFIS TEC NIV MEDIO SERV SAUDE  
**SUS**  
 Un. Adm: (195707) HOSP REGIONAL DR ANTONIO CARLOS  
**SOUTO FONTES**  
 A Partir de: 03/11/2023 Até 03/11/2023  
 Quantidade: 104 horas

Processo N.: SES-PRO-2023/81999  
 Nome: (289359/3) ERNANDO SANCHEZ SABINO  
 Cargo/Função: (12054) CONDUTOR DE AMBULANCIA  
 Un. Adm: (197041) COORD DO SERVICO DE ATEND MOVEL DE  
**URGENCIA SAMU**  
 A Partir de: 03/11/2023 Até 03/11/2023  
 Quantidade: 40 horas

Processo N.: SES-PRO-2023/79861  
 Nome: (316441/1) ERONDINA DA SILVA  
 Cargo/Função: (12050) NIVEL FUNDAMENTAL  
 Un. Adm: (195707) HOSP REGIONAL DR ANTONIO CARLOS  
**SOUTO FONTES**  
 A Partir de: 04/11/2023 Até 04/11/2023  
 Quantidade: 112 horas

Processo N.: SES-PRO-2023/81999  
 Nome: (232478/4) EUSULANE NASCIMENTO DA ROCHA  
 Cargo/Função: (12054) CONDUTOR DE AMBULANCIA  
 Un. Adm: (197041) COORD DO SERVICO DE ATEND MOVEL DE  
**URGENCIA SAMU**  
 A Partir de: 03/11/2023 Até 03/11/2023  
 Quantidade: 48 horas

Processo N.: SES-PRO-2023/78943  
 Nome: (281256/5) EVELLYN CRYSTINE PESSOA DE LIMA  
 Cargo/Função: (12036) NIVEL SUPERIOR ASSISTENCIAL  
 Un. Adm: (195707) HOSP REGIONAL DR ANTONIO CARLOS  
**SOUTO FONTES**  
 A Partir de: 06/11/2023 Até 06/11/2023  
 Quantidade: 104 horas

Processo N.: SES-PRO-2023/78943  
 Nome: (280829/5) FABIO FERREIRA LANDIM  
 Cargo/Função: (12036) NIVEL SUPERIOR ASSISTENCIAL  
 Un. Adm: (195707) HOSP REGIONAL DR ANTONIO CARLOS  
**SOUTO FONTES**  
 A Partir de: 02/11/2023 Até 02/11/2023  
 Quantidade: 104 horas

Processo N.: SES-PRO-2023/64517  
 Nome: (64399/2) FABRICIA OLIVEIRA DE MARCHI  
 Cargo/Função: (4946) PROFIS TEC NIV MEDIO SERV SAUDE  
**SUS**  
 Un. Adm: (197041) COORD DO SERVICO DE ATEND MOVEL DE  
**URGENCIA SAMU**  
 A Partir de: 01/09/2023 Até 01/09/2023  
 Quantidade: 88 horas



**Processo N.: SES-PRO-2023/79861**

Nome: (289625/2) FATIMA LAUREANA DA SILVA SENABIO  
 Cargo/Função: (12050) NIVEL FUNDAMENTAL  
 Un. Adm: (195707) HOSP REGIONAL DR ANTONIO CARLOS SOUTO FONTES  
 A Partir de: 02/11/2023 Até 02/11/2023  
 Quantidade: 112 horas

**Processo N.: SES-PRO-2023/80584**

Nome: (295060/3) FERNANDA VIEIRA DA SILVA BORGES  
 Cargo/Função: (12044) NIVEL MEDIO ADMINISTRATIVO  
 Un. Adm: (224260) HOSP ESTADUAL SANTA CASA  
 A Partir de: 01/11/2023 Até 01/11/2023  
 Quantidade: 112 horas

**Processo N.: SES-PRO-2023/81999**

Nome: (273634/4) FERNANDO SOUZA DA SILVA  
 Cargo/Função: (12054) CONDUTOR DE AMBULANCIA  
 Un. Adm: (197041) COORD DO SERVICIO DE ATEND MOVEL DE URGENCIA SAMU  
 A Partir de: 22/11/2023 Até 22/11/2023  
 Quantidade: 8 horas

**Processo N.: SES-PRO-2023/81999**

Nome: (305436/2) FHILIP THIAGO VIEIRA DE FRANCA  
 Cargo/Função: (12054) CONDUTOR DE AMBULANCIA  
 Un. Adm: (197041) COORD DO SERVICIO DE ATEND MOVEL DE URGENCIA SAMU  
 A Partir de: 02/11/2023 Até 02/11/2023  
 Quantidade: 48 horas

**Processo N.: SES-PRO-2023/81999**

Nome: (319550/1) FILIPE BATISTA DO NASCIMENTO  
 Cargo/Função: (12054) CONDUTOR DE AMBULANCIA  
 Un. Adm: (197041) COORD DO SERVICIO DE ATEND MOVEL DE URGENCIA SAMU  
 A Partir de: 02/11/2023 Até 02/11/2023  
 Quantidade: 48 horas

**Processo N.: SES-PRO-2023/80686**

Nome: (304918/2) FLAVIANO DA SILVA PEREIRA  
 Cargo/Função: (12054) CONDUTOR DE AMBULANCIA  
 Un. Adm: (224278) SUP ADMINISTRATIVA E FINANCEIRA  
 A Partir de: 02/10/2023 Até 02/10/2023  
 Quantidade: 112 horas

**Processo N.: SES-PRO-2023/78433**

Nome: (304954/2) FRANCISCO ALMEIDA DE SOUSA  
 Cargo/Função: (12050) NIVEL FUNDAMENTAL  
 Un. Adm: (224278) SUP ADMINISTRATIVA E FINANCEIRA  
 A Partir de: 02/11/2023 Até 02/11/2023  
 Quantidade: 112 horas

**Processo N.: SES-PRO-2023/78942**

Nome: (76726/5) FRANCISCO RODRIGUES MARTINS  
 Cargo/Função: (12054) CONDUTOR DE AMBULANCIA  
 Un. Adm: (195707) HOSP REGIONAL DR ANTONIO CARLOS SOUTO FONTES  
 A Partir de: 04/11/2023 Até 04/11/2023  
 Quantidade: 16 horas

**Processo N.: SES-PRO-2023/78262**

Nome: (138918/3) FULVIO AMERIVALDO MOREIRA VIEIRA  
 Cargo/Função: (12054) CONDUTOR DE AMBULANCIA  
 Un. Adm: (224278) SUP ADMINISTRATIVA E FINANCEIRA  
 A Partir de: 03/11/2023 Até 03/11/2023  
 Quantidade: 112 horas

**Processo N.: SES-PRO-2023/79870**

Nome: (315786/2) GABRIELA CAMURCA DA ROSA  
 Cargo/Função: (12036) NIVEL SUPERIOR ASSISTENCIAL  
 Un. Adm: (195707) HOSP REGIONAL DR ANTONIO CARLOS SOUTO FONTES  
 A Partir de: 01/11/2023 Até 01/11/2023  
 Quantidade: 80 horas

**Processo N.: SES-PRO-2023/81999**

Nome: (302901/2) GEAN CARLOS DA SILVA COSTA  
 Cargo/Função: (12054) CONDUTOR DE AMBULANCIA  
 Un. Adm: (197041) COORD DO SERVICIO DE ATEND MOVEL DE URGENCIA SAMU  
 A Partir de: 01/11/2023 Até 01/11/2023  
 Quantidade: 64 horas

**Processo N.: SES-PRO-2023/81999**

Nome: (299435/2) GEDIAO FERREIRA  
 Cargo/Função: (12054) CONDUTOR DE AMBULANCIA  
 Un. Adm: (197041) COORD DO SERVICIO DE ATEND MOVEL DE URGENCIA SAMU  
 A Partir de: 03/11/2023 Até 03/11/2023  
 Quantidade: 48 horas

**Processo N.: SES-PRO-2023/80369**

Nome: (125105/1) GENTILEIDE DIAS DE NORONHA SILVA  
 Cargo/Função: (4912) PROFIS TEC NIV SUPERIOR SERV SAUDE SUS  
 Un. Adm: (197246) COORD DE APOIO TECNICO DO CIAPS  
 A Partir de: 01/10/2023 Até 01/10/2023  
 Quantidade: 112 horas

**Processo N.: SES-PRO-2023/81739**

Nome: (125105/1) GENTILEIDE DIAS DE NORONHA SILVA  
 Cargo/Função: (4912) PROFIS TEC NIV SUPERIOR SERV SAUDE SUS  
 Un. Adm: (197246) COORD DE APOIO TECNICO DO CIAPS  
 A Partir de: 01/09/2023 Até 01/09/2023  
 Quantidade: 112 horas

**Processo N.: SES-PRO-2023/79861**

Nome: (315720/1) GEOVANIL RAMOS DA SILVA  
 Cargo/Função: (12050) NIVEL FUNDAMENTAL  
 Un. Adm: (195707) HOSP REGIONAL DR ANTONIO CARLOS SOUTO FONTES  
 A Partir de: 02/11/2023 Até 02/11/2023  
 Quantidade: 104 horas

**Processo N.: SES-PRO-2023/78943**

Nome: (315602/2) GIORDANNY MARCIANO MORENO  
 Cargo/Função: (12036) NIVEL SUPERIOR ASSISTENCIAL  
 Un. Adm: (195707) HOSP REGIONAL DR ANTONIO CARLOS SOUTO FONTES  
 A Partir de: 02/11/2023 Até 02/11/2023  
 Quantidade: 88 horas

**Processo N.: SES-PRO-2023/81999**

Nome: (289358/3) GLEITON LEMES DA SILVA  
 Cargo/Função: (12054) CONDUTOR DE AMBULANCIA  
 Un. Adm: (197041) COORD DO SERVICIO DE ATEND MOVEL DE URGENCIA SAMU  
 A Partir de: 01/11/2023 Até 01/11/2023  
 Quantidade: 64 horas

**Processo N.: SES-PRO-2023/80584**

Nome: (304179/2) HELLEN CRISTINA REIS FONTES  
 Cargo/Função: (12044) NIVEL MEDIO ADMINISTRATIVO  
 Un. Adm: (224278) SUP ADMINISTRATIVA E FINANCEIRA  
 A Partir de: 03/11/2023 Até 03/11/2023  
 Quantidade: 88 horas

**Processo N.: SES-PRO-2023/79435**

Nome: (117324/1) HORACIO CUSTODIO DA SILVA  
 Cargo/Função: (4946) PROFIS TEC NIV MEDIO SERV SAUDE SUS  
 Un. Adm: (195707) HOSP REGIONAL DR ANTONIO CARLOS SOUTO FONTES  
 A Partir de: 02/11/2023 Até 02/11/2023  
 Quantidade: 104 horas

**Processo N.: SES-PRO-2023/74342**

Nome: (93414/1) IRACI INACIO FERRAZ  
 Cargo/Função: (4946) PROFIS TEC NIV MEDIO SERV SAUDE SUS  
 Un. Adm: (195693) HOSP REGIONAL DE SORRISO  
 A Partir de: 02/10/2023 Até 02/10/2023  
 Quantidade: 112 horas

**Processo N.: SES-PRO-2023/79861**

Nome: (315665/1) ISAIAS SOARES DA SILVA  
 Cargo/Função: (12050) NIVEL FUNDAMENTAL  
 Un. Adm: (195707) HOSP REGIONAL DR ANTONIO CARLOS SOUTO FONTES  
 A Partir de: 02/11/2023 Até 02/11/2023  
 Quantidade: 112 horas

Processo N.: SES-PRO-2023/79871  
 Nome: (265418/3) IVALDO OLANDA  
 Cargo/Função: (12046) NIVEL FUNDAMENTAL ADMINISTRATIVO  
 Un. Adm: (195707) HOSP REGIONAL DR ANTONIO CARLOS SOUTO FONTES  
 A Partir de: 02/11/2023 Até 02/11/2023  
 Quantidade: 112 horas

Processo N.: SES-PRO-2023/79759  
 Nome: (281634/3) IVANIL CRISTIANO NEVES DE OLIVEIRA  
 Cargo/Função: (12050) NIVEL FUNDAMENTAL  
 Un. Adm: (195758) HOSP ESTADUAL LOUSITE FERREIRA DA SILVA  
 A Partir de: 02/11/2023 Até 02/11/2023  
 Quantidade: 64 horas

Processo N.: SES-PRO-2023/64517  
 Nome: (118341/1) IVONETE RODRIGUES MOREIRA PENNACINO  
 Cargo/Função: (4946) PROFIS TEC NIV MEDIO SERV SAUDE SUS  
 Un. Adm: (197041) COORD DO SERVICO DE ATEND MOVEL DE URGENCIA SAMU  
 A Partir de: 01/09/2023 Até 01/09/2023  
 Quantidade: 80 horas

Processo N.: SES-PRO-2023/78988  
 Nome: (280728/5) JAILSON CONCEICAO DE ARRUDA  
 Cargo/Função: (12046) NIVEL FUNDAMENTAL ADMINISTRATIVO  
 Un. Adm: (195707) HOSP REGIONAL DR ANTONIO CARLOS SOUTO FONTES  
 A Partir de: 03/11/2023 Até 03/11/2023  
 Quantidade: 104 horas

Processo N.: SES-PRO-2023/80278  
 Nome: (106806/1) JAIR PEREIRA PAIM  
 Cargo/Função: (4946) PROFIS TEC NIV MEDIO SERV SAUDE SUS  
 Un. Adm: (224260) HOSP ESTADUAL SANTA CASA  
 A Partir de: 01/11/2023 Até 01/11/2023  
 Quantidade: 40 horas

Processo N.: SES-PRO-2023/81997  
 Nome: (118512/1) JAKER ZANOTTA  
 Cargo/Função: (4946) PROFIS TEC NIV MEDIO SERV SAUDE SUS  
 Un. Adm: (197041) COORD DO SERVICO DE ATEND MOVEL DE URGENCIA SAMU  
 A Partir de: 01/11/2023 Até 01/11/2023  
 Quantidade: 56 horas

Processo N.: SES-PRO-2023/64517  
 Nome: (96204/1) JANETH MARTINS CASTANHO  
 Cargo/Função: (4946) PROFIS TEC NIV MEDIO SERV SAUDE SUS  
 Un. Adm: (197041) COORD DO SERVICO DE ATEND MOVEL DE URGENCIA SAMU  
 A Partir de: 07/09/2023 Até 07/09/2023  
 Quantidade: 72 horas

Processo N.: SES-PRO-2023/79038  
 Nome: (318756/1) JANIA NEVES DOS SANTOS  
 Cargo/Função: (12046) NIVEL FUNDAMENTAL ADMINISTRATIVO  
 Un. Adm: (195740) HOSP REGIONAL DE SINOP  
 A Partir de: 01/10/2023 Até 01/10/2023  
 Quantidade: 112 horas

Processo N.: SES-PRO-2023/81999  
 Nome: (232497/4) JEANCARLOS DA SILVA GUIMARAES  
 Cargo/Função: (12054) CONDUTOR DE AMBULANCIA  
 Un. Adm: (197041) COORD DO SERVICO DE ATEND MOVEL DE URGENCIA SAMU  
 A Partir de: 03/11/2023 Até 03/11/2023  
 Quantidade: 48 horas

Processo N.: SES-PRO-2023/74342  
 Nome: (90041/1) JEANE THAISE SILVA PEREIRA  
 Cargo/Função: (4946) PROFIS TEC NIV MEDIO SERV SAUDE SUS  
 Un. Adm: (195693) HOSP REGIONAL DE SORRISO  
 A Partir de: 06/10/2023 Até 06/10/2023  
 Quantidade: 80 horas

Processo N.: SES-PRO-2023/72562  
 Nome: (94519/1) JOACY BRAGA MARTINS  
 Cargo/Função: (4946) PROFIS TEC NIV MEDIO SERV SAUDE SUS  
 Un. Adm: (195707) HOSP REGIONAL DR ANTONIO CARLOS SOUTO FONTES  
 A Partir de: 03/10/2023 Até 03/10/2023  
 Quantidade: 112 horas

Processo N.: SES-PRO-2023/79861  
 Nome: (315722/1) JOANA INES ALVES NETA  
 Cargo/Função: (12050) NIVEL FUNDAMENTAL  
 Un. Adm: (195707) HOSP REGIONAL DR ANTONIO CARLOS SOUTO FONTES  
 A Partir de: 02/11/2023 Até 02/11/2023  
 Quantidade: 112 horas

Processo N.: SES-PRO-2023/81999  
 Nome: (232502/4) JOAO BOSCO DE CARVALHO  
 Cargo/Função: (12054) CONDUTOR DE AMBULANCIA  
 Un. Adm: (197041) COORD DO SERVICO DE ATEND MOVEL DE URGENCIA SAMU  
 A Partir de: 08/11/2023 Até 08/11/2023  
 Quantidade: 48 horas

Processo N.: SES-PRO-2023/81999  
 Nome: (111049/5) JOCINEY JOSUEL DE ALMEIDA  
 Cargo/Função: (12054) CONDUTOR DE AMBULANCIA  
 Un. Adm: (197041) COORD DO SERVICO DE ATEND MOVEL DE URGENCIA SAMU  
 A Partir de: 03/11/2023 Até 03/11/2023  
 Quantidade: 24 horas

Processo N.: SES-PRO-2023/78943  
 Nome: (326151/1) JOICE CRISTINA DO AMARAL  
 Cargo/Função: (12036) NIVEL SUPERIOR ASSISTENCIAL  
 Un. Adm: (195707) HOSP REGIONAL DR ANTONIO CARLOS SOUTO FONTES  
 A Partir de: 18/11/2023 Até 18/11/2023  
 Quantidade: 8 horas

Processo N.: SES-PRO-2023/81999  
 Nome: (232499/4) JOILSON BENEDITO DE CAMPOS  
 Cargo/Função: (12054) CONDUTOR DE AMBULANCIA  
 Un. Adm: (197041) COORD DO SERVICO DE ATEND MOVEL DE URGENCIA SAMU  
 A Partir de: 04/11/2023 Até 04/11/2023  
 Quantidade: 56 horas

Processo N.: SES-PRO-2023/78262  
 Nome: (299469/2) JONATHAN GOMES DE OLIVEIRA  
 Cargo/Função: (12054) CONDUTOR DE AMBULANCIA  
 Un. Adm: (224278) SUP ADMINISTRATIVA E FINANCEIRA  
 A Partir de: 03/11/2023 Até 03/11/2023  
 Quantidade: 112 horas

Processo N.: SES-PRO-2023/80677  
 Nome: (299469/2) JONATHAN GOMES DE OLIVEIRA  
 Cargo/Função: (12054) CONDUTOR DE AMBULANCIA  
 Un. Adm: (224278) SUP ADMINISTRATIVA E FINANCEIRA  
 A Partir de: 01/09/2023 Até 01/09/2023  
 Quantidade: 96 horas

Processo N.: SES-PRO-2023/81999  
 Nome: (27681/2) JORGE COUTO DE OLIVEIRA  
 Cargo/Função: (4946) PROFIS TEC NIV MEDIO SERV SAUDE SUS  
 Un. Adm: (197041) COORD DO SERVICO DE ATEND MOVEL DE URGENCIA SAMU  
 A Partir de: 01/11/2023 Até 01/11/2023  
 Quantidade: 56 horas

Processo N.: SES-PRO-2023/80196  
 Nome: (72492/2) JOSE CARLOS MIRANDA DUARTE  
 Cargo/Função: (4912) PROFIS TEC NIV SUPERIOR SERV SAUDE SUS  
 Un. Adm: (197246) COORD DE APOIO TECNICO DO CIAPS  
 A Partir de: 03/10/2023 Até 03/10/2023  
 Quantidade: 56 horas

**Processo N.: SES-PRO-2023/79435****Nome: (116959/1) JOSE LUIZ DE SOUZA NEVES****Cargo/Função: (4946) PROFIS TEC NIV MEDIO SERV SAUDE SUS****Un. Adm: (195707) HOSP REGIONAL DR ANTONIO CARLOS SOUTO FONTES****A Partir de: 02/11/2023 Até 02/11/2023****Quantidade: 8 horas****Processo N.: SES-PRO-2023/72562****Nome: (118336/1) JOSE MARCIO DE OLIVEIRA****Cargo/Função: (4946) PROFIS TEC NIV MEDIO SERV SAUDE SUS****Un. Adm: (195707) HOSP REGIONAL DR ANTONIO CARLOS SOUTO FONTES****A Partir de: 02/10/2023 Até 02/10/2023****Quantidade: 104 horas****Processo N.: SES-PRO-2023/81999****Nome: (289364/3) JOSENILDO SANTOS DA SILVA****Cargo/Função: (12054) CONDUTOR DE AMBULANCIA****Un. Adm: (197041) COORD DO SERVICO DE ATEND MOVEL DE URGENCIA SAMU****A Partir de: 02/11/2023 Até 02/11/2023****Quantidade: 56 horas****Processo N.: SES-PRO-2023/64517****Nome: (111335/1) JOSIANE CAMARGO FARIAS****Cargo/Função: (4946) PROFIS TEC NIV MEDIO SERV SAUDE SUS****Un. Adm: (197041) COORD DO SERVICO DE ATEND MOVEL DE URGENCIA SAMU****A Partir de: 01/09/2023 Até 01/09/2023****Quantidade: 104 horas****Processo N.: SES-PRO-2023/78943****Nome: (280517/5) JOSIANE SIMOES DOS SANTOS****Cargo/Função: (12036) NIVEL SUPERIOR ASSISTENCIAL****Un. Adm: (195707) HOSP REGIONAL DR ANTONIO CARLOS SOUTO FONTES****A Partir de: 01/11/2023 Até 01/11/2023****Quantidade: 104 horas****Processo N.: SES-PRO-2023/78943****Nome: (301041/2) JOSIMEIRE TEIXEIRA CARRARA****Cargo/Função: (12036) NIVEL SUPERIOR ASSISTENCIAL****Un. Adm: (195707) HOSP REGIONAL DR ANTONIO CARLOS SOUTO FONTES****A Partir de: 02/11/2023 Até 02/11/2023****Quantidade: 104 horas****Processo N.: SES-PRO-2023/72562****Nome: (80441/2) JULIANA DUARTE FERREIRA****Cargo/Função: (4946) PROFIS TEC NIV MEDIO SERV SAUDE SUS****Un. Adm: (195707) HOSP REGIONAL DR ANTONIO CARLOS SOUTO FONTES****A Partir de: 01/10/2023 Até 01/10/2023****Quantidade: 88 horas****Processo N.: SES-PRO-2023/81997****Nome: (118610/1) JULIERME RICARDO DE LIMA****Cargo/Função: (4946) PROFIS TEC NIV MEDIO SERV SAUDE SUS****Un. Adm: (197041) COORD DO SERVICO DE ATEND MOVEL DE URGENCIA SAMU****A Partir de: 02/11/2023 Até 02/11/2023****Quantidade: 64 horas****Processo N.: SES-PRO-2023/78943****Nome: (138916/4) JULIO CESAR DA CRUZ LARA****Cargo/Função: (12036) NIVEL SUPERIOR ASSISTENCIAL****Un. Adm: (195707) HOSP REGIONAL DR ANTONIO CARLOS SOUTO FONTES****A Partir de: 01/11/2023 Até 01/11/2023****Quantidade: 104 horas****Processo N.: SES-PRO-2023/80604****Nome: (297215/2) KARINA APARECIDA DE OLIVEIRA****EVANGELISTA****Cargo/Função: (12044) NIVEL MEDIO ADMINISTRATIVO****Un. Adm: (224278) SUP ADMINISTRATIVA E FINANCEIRA****A Partir de: 20/11/2023 Até 20/11/2023****Quantidade: 40 horas****Processo N.: SES-PRO-2023/79527****Nome: (107525/2) KATIA REGINA DE ARRUDA****Cargo/Função: (12036) NIVEL SUPERIOR ASSISTENCIAL****Un. Adm: (224286) SUP DE ENFERMAGEM****A Partir de: 01/11/2023 Até 01/11/2023****Quantidade: 80 horas****Processo N.: SES-PRO-2023/79866****Nome: (315653/1) KELLY CRISTINA COLACO VENUTI****Cargo/Função: (12036) NIVEL SUPERIOR ASSISTENCIAL****Un. Adm: (195707) HOSP REGIONAL DR ANTONIO CARLOS****SOUTO FONTES****A Partir de: 02/11/2023 Até 02/11/2023****Quantidade: 64 horas****Processo N.: SES-PRO-2023/80528****Nome: (280626/4) LECILDA SOUZA DE LIMA****Cargo/Função: (12038) NIVEL TECNICO ASSISTENCIAL****Un. Adm: (195707) HOSP REGIONAL DR ANTONIO CARLOS****SOUTO FONTES****A Partir de: 03/08/2023 Até 03/08/2023****Quantidade: 72 horas****Processo N.: SES-PRO-2023/80554****Nome: (280626/4) LECILDA SOUZA DE LIMA****Cargo/Função: (12038) NIVEL TECNICO ASSISTENCIAL****Un. Adm: (195707) HOSP REGIONAL DR ANTONIO CARLOS****SOUTO FONTES****A Partir de: 04/09/2023 Até 04/09/2023****Quantidade: 96 horas****Processo N.: SES-PRO-2023/79870****Nome: (315801/1) LEONARDO DE SOUZA TOLEDO****Cargo/Função: (12036) NIVEL SUPERIOR ASSISTENCIAL****Un. Adm: (195707) HOSP REGIONAL DR ANTONIO CARLOS****SOUTO FONTES****A Partir de: 09/11/2023 Até 09/11/2023****Quantidade: 48 horas****Processo N.: SES-PRO-2023/78943****Nome: (111800/8) LIDIANE VIGNARDI CORREA****Cargo/Função: (12036) NIVEL SUPERIOR ASSISTENCIAL****Un. Adm: (195707) HOSP REGIONAL DR ANTONIO CARLOS****SOUTO FONTES****A Partir de: 01/11/2023 Até 01/11/2023****Quantidade: 104 horas****Processo N.: SES-PRO-2023/79870****Nome: (315784/2) LILA LETICIA ARAUJO ROMAN****Cargo/Função: (12036) NIVEL SUPERIOR ASSISTENCIAL****Un. Adm: (195707) HOSP REGIONAL DR ANTONIO CARLOS****SOUTO FONTES****A Partir de: 06/11/2023 Até 06/11/2023****Quantidade: 80 horas****Processo N.: SES-PRO-2023/80781****Nome: (315784/1) LILA LETICIA ARAUJO ROMAN****Cargo/Função: (12036) NIVEL SUPERIOR ASSISTENCIAL****Un. Adm: (195707) HOSP REGIONAL DR ANTONIO CARLOS****SOUTO FONTES****A Partir de: 03/10/2023 Até 03/10/2023****Quantidade: 80 horas****Processo N.: SES-PRO-2023/78943****Nome: (303840/3) LINDOMAR DA SILVA COSTA****Cargo/Função: (12036) NIVEL SUPERIOR ASSISTENCIAL****Un. Adm: (195707) HOSP REGIONAL DR ANTONIO CARLOS****SOUTO FONTES****A Partir de: 01/11/2023 Até 01/11/2023****Quantidade: 104 horas**



**Processo N.: SES-PRO-2023/72562**

Nome: (95107/1) LUCIANA DE FATIMA DA SILVA  
 Cargo/Função: (4946) PROFIS TEC NIV MEDIO SERV SAUDE  
 SUS  
 Un. Adm: (195707) HOSP REGIONAL DR ANTONIO CARLOS  
 SOUTO FONTES  
 A Partir de: 02/10/2023 Até 02/10/2023  
 Quantidade: 104 horas

**Processo N.: SES-PRO-2023/64517**

Nome: (126974/1) LUCIANA DE MIRANDA  
 Cargo/Função: (4946) PROFIS TEC NIV MEDIO SERV SAUDE  
 SUS  
 Un. Adm: (197041) COORD DO SERVICIO DE ATEND MOVEL DE  
 URGENCIA SAMU  
 A Partir de: 02/09/2023 Até 02/09/2023  
 Quantidade: 104 horas

**Processo N.: SES-PRO-2023/80369**

Nome: (119010/1) LUCIANE TIEMI KUROYANAGI  
 Cargo/Função: (4912) PROFIS TEC NIV SUPERIOR SERV SAUDE  
 SUS  
 Un. Adm: (197246) COORD DE APOIO TECNICO DO CIAPS  
 A Partir de: 03/10/2023 Até 03/10/2023  
 Quantidade: 80 horas

**Processo N.: SES-PRO-2023/81999**

Nome: (289363/3) LUIZ AUGUSTO PEREIRA DOS SANTOS  
 Cargo/Função: (12054) CONDUTOR DE AMBULANCIA  
 Un. Adm: (197041) COORD DO SERVICIO DE ATEND MOVEL DE  
 URGENCIA SAMU  
 A Partir de: 02/11/2023 Até 02/11/2023  
 Quantidade: 56 horas

**Processo N.: SES-PRO-2023/78988**

Nome: (280506/3) MAIROON RODRIGO FELIPPE ALMEIDA NERIS  
 DE ASSUNCAO  
 Cargo/Função: (12046) NIVEL FUNDAMENTAL ADMINISTRATIVO  
 Un. Adm: (195707) HOSP REGIONAL DR ANTONIO CARLOS  
 SOUTO FONTES  
 A Partir de: 02/11/2023 Até 02/11/2023  
 Quantidade: 104 horas

**Processo N.: SES-PRO-2023/79871**

Nome: (315604/1) MANOEL DE FATIMO RIBEIRO SILVA  
 Cargo/Função: (12046) NIVEL FUNDAMENTAL ADMINISTRATIVO  
 Un. Adm: (195707) HOSP REGIONAL DR ANTONIO CARLOS  
 SOUTO FONTES  
 A Partir de: 02/11/2023 Até 02/11/2023  
 Quantidade: 112 horas

**Processo N.: SES-PRO-2023/79508**

Nome: (94526/1) MARCELINA MENDES DA CUNHA  
 Cargo/Função: (4946) PROFIS TEC NIV MEDIO SERV SAUDE  
 SUS  
 Un. Adm: (195707) HOSP REGIONAL DR ANTONIO CARLOS  
 SOUTO FONTES  
 A Partir de: 02/11/2023 Até 02/11/2023  
 Quantidade: 104 horas

**Processo N.: SES-PRO-2023/72562**

Nome: (94460/1) MARCELIZE DA SILVA CONCEICAO TEIXEIRA  
 Cargo/Função: (4946) PROFIS TEC NIV MEDIO SERV SAUDE  
 SUS  
 Un. Adm: (195707) HOSP REGIONAL DR ANTONIO CARLOS  
 SOUTO FONTES  
 A Partir de: 04/10/2023 Até 04/10/2023  
 Quantidade: 96 horas

**Processo N.: SES-PRO-2023/81999**

Nome: (289562/3) MARCELO VENICIUS MESSIAS  
 Cargo/Função: (12054) CONDUTOR DE AMBULANCIA  
 Un. Adm: (197041) COORD DO SERVICIO DE ATEND MOVEL DE  
 URGENCIA SAMU  
 A Partir de: 02/11/2023 Até 02/11/2023  
 Quantidade: 56 horas

**Processo N.: SES-PRO-2023/78243**

Nome: (282112/4) MARIA APARECIDA DOS SANTOS HENRIQUES  
 Cargo/Função: (12046) NIVEL FUNDAMENTAL ADMINISTRATIVO  
 Un. Adm: (195758) HOSP ESTADUAL LOUSITE FERREIRA DA  
 SILVA  
 A Partir de: 01/11/2023 Até 01/11/2023  
 Quantidade: 112 horas

**Processo N.: SES-PRO-2023/79861**

Nome: (315686/1) MARIA APARECIDA FERNANDES GARCIA  
 Cargo/Função: (12050) NIVEL FUNDAMENTAL  
 Un. Adm: (195707) HOSP REGIONAL DR ANTONIO CARLOS  
 SOUTO FONTES  
 A Partir de: 05/11/2023 Até 05/11/2023  
 Quantidade: 104 horas

**Processo N.: SES-PRO-2023/80015**

Nome: (94530/1) MARIA APARECIDA NEGRETTI  
 Cargo/Função: (4946) PROFIS TEC NIV MEDIO SERV SAUDE  
 SUS  
 Un. Adm: (195758) HOSP ESTADUAL LOUSITE FERREIRA DA  
 SILVA  
 A Partir de: 02/11/2023 Até 02/11/2023  
 Quantidade: 112 horas

**Processo N.: SES-PRO-2023/80015**

Nome: (94401/1) MARIA AUXILIADORA DE OLIVEIRA  
 Cargo/Função: (4946) PROFIS TEC NIV MEDIO SERV SAUDE  
 SUS  
 Un. Adm: (198722) SUPERINT DE ENFERMAGEM  
 A Partir de: 08/11/2023 Até 08/11/2023  
 Quantidade: 64 horas

**Processo N.: SES-PRO-2023/79508**

Nome: (94457/2) MARIA DA CONCEICAO DA SILVA ARRUDA  
 Cargo/Função: (4946) PROFIS TEC NIV MEDIO SERV SAUDE  
 SUS  
 Un. Adm: (195707) HOSP REGIONAL DR ANTONIO CARLOS  
 SOUTO FONTES  
 A Partir de: 02/11/2023 Até 02/11/2023  
 Quantidade: 112 horas

**Processo N.: SES-PRO-2023/74592**

Nome: (315596/2) MARIA LUCIA DE OLIVEIRA  
 Cargo/Função: (12036) NIVEL SUPERIOR ASSISTENCIAL  
 Un. Adm: (195707) HOSP REGIONAL DR ANTONIO CARLOS  
 SOUTO FONTES  
 A Partir de: 01/07/2023 Até 01/07/2023  
 Quantidade: 96 horas

**Processo N.: SES-PRO-2023/72562**

Nome: (118511/1) MARIA LUIZA CORTEZ GADOTTI  
 Cargo/Função: (4946) PROFIS TEC NIV MEDIO SERV SAUDE  
 SUS  
 Un. Adm: (195707) HOSP REGIONAL DR ANTONIO CARLOS  
 SOUTO FONTES  
 A Partir de: 02/10/2023 Até 02/10/2023  
 Quantidade: 104 horas

**Processo N.: SES-PRO-2023/78943**

Nome: (298631/3) MARILENE APARECIDA MOREIRA  
 Cargo/Função: (12036) NIVEL SUPERIOR ASSISTENCIAL  
 Un. Adm: (195707) HOSP REGIONAL DR ANTONIO CARLOS  
 SOUTO FONTES  
 A Partir de: 16/11/2023 Até 16/11/2023  
 Quantidade: 56 horas

**Processo N.: SES-PRO-2023/79508**

Nome: (95519/1) MARILZA APARECIDA LUZ  
 Cargo/Função: (4946) PROFIS TEC NIV MEDIO SERV SAUDE  
 SUS  
 Un. Adm: (195707) HOSP REGIONAL DR ANTONIO CARLOS  
 SOUTO FONTES  
 A Partir de: 02/11/2023 Até 02/11/2023  
 Quantidade: 80 horas

**Processo N.: SES-PRO-2023/79861**

Nome: (315632/1) MARINALVA DA SILVA SANTOS  
 Cargo/Função: (12050) NIVEL FUNDAMENTAL  
 Un. Adm: (195707) HOSP REGIONAL DR ANTONIO CARLOS  
 SOUTO FONTES  
 A Partir de: 01/11/2023 Até 01/11/2023  
 Quantidade: 104 horas

**Processo N.: SES-PRO-2023/72562**

Nome: (120075/1) MARTA DOS SANTOS MIRANDA DE ARAUJO  
 Cargo/Função: (4946) PROFIS TEC NIV MEDIO SERV SAUDE  
 SUS  
 Un. Adm: (195707) HOSP REGIONAL DR ANTONIO CARLOS  
 SOUTO FONTES  
 A Partir de: 02/10/2023 Até 02/10/2023  
 Quantidade: 96 horas

Processo N.: SES-PRO-2023/81997

Nome: (118860/1) MAURO ALVES DE SOUZA

Cargo/Função: (4946) PROFIS TEC NIV MEDIO SERV SAUDE SUS

Un. Adm: (197041) COORD DO SERVICO DE ATEND MOVEL DE URGENCIA SAMU

A Partir de: 09/11/2023 Até 09/11/2023

Quantidade: 48 horas

Processo N.: SES-PRO-2023/79877

Nome: (315557/1) MEIRILAINE ORTIZ DA SILVA

Cargo/Função: (12046) NIVEL FUNDAMENTAL ADMINISTRATIVO Un. Adm: (195707) HOSP REGIONAL DR ANTONIO CARLOS SOUTO FONTES

A Partir de: 02/11/2023 Até 02/11/2023

Quantidade: 88 horas

Processo N.: SES-PRO-2023/81999

Nome: (322460/1) MICHAEL WILLIAM CANAVARROS MONTEIRO

Cargo/Função: (12054) CONDUTOR DE AMBULANCIA Un. Adm: (197041) COORD DO SERVICO DE ATEND MOVEL DE URGENCIA SAMU

A Partir de: 04/11/2023 Até 04/11/2023

Quantidade: 56 horas

Processo N.: SES-PRO-2023/72562

Nome: (94415/1) NERCI MARIA DE SOUZA

Cargo/Função: (4946) PROFIS TEC NIV MEDIO SERV SAUDE SUS SOUTO FONTES

Un. Adm: (195707) HOSP REGIONAL DR ANTONIO CARLOS

A Partir de: 02/10/2023 Até 02/10/2023

Quantidade: 88 horas

Processo N.: SES-PRO-2023/74342

Nome: (43829/2) NEUSA APARECIDA DE ABREU

Cargo/Função: (4946) PROFIS TEC NIV MEDIO SERV SAUDE SUS

Un. Adm: (195693) HOSP REGIONAL DE SORRISO

A Partir de: 01/10/2023 Até 01/10/2023

Quantidade: 104 horas

Processo N.: SES-PRO-2023/81999

Nome: (299713/2) NIKKI GIOVANNI SOUZA ARRUDA

Cargo/Função: (12054) CONDUTOR DE AMBULANCIA

Un. Adm: (197041) COORD DO SERVICO DE ATEND MOVEL DE URGENCIA SAMU

A Partir de: 02/11/2023 Até 02/11/2023

Quantidade: 56 horas

Processo N.: SES-PRO-2023/80327

Nome: (300176/3) ORIANA MIRANDA DE FRANCA

Cargo/Função: (12036) NIVEL SUPERIOR ASSISTENCIAL

Un. Adm: (195758) HOSP ESTADUAL LOUSITE FERREIRA DA SILVA

A Partir de: 03/11/2023 Até 03/11/2023

Quantidade: 80 horas

Processo N.: SES-PRO-2023/79861

Nome: (316557/1) OSVALINA MARIA DA SILVA

Cargo/Função: (12050) NIVEL FUNDAMENTAL

Un. Adm: (195707) HOSP REGIONAL DR ANTONIO CARLOS SOUTO FONTES

A Partir de: 01/11/2023 Até 01/11/2023

Quantidade: 112 horas

Processo N.: SES-PRO-2023/81997

Nome: (96679/1) PAULO DA SILVA SANTOS

Cargo/Função: (4946) PROFIS TEC NIV MEDIO SERV SAUDE SUS

Un. Adm: (197041) COORD DO SERVICO DE ATEND MOVEL DE URGENCIA SAMU

A Partir de: 02/11/2023 Até 02/11/2023

Quantidade: 56 horas

Processo N.: SES-PRO-2023/80401

Nome: (96085/1) PAULO ROBERTO ANTUNES DO NASCIMENTO

Cargo/Função: (4946) PROFIS TEC NIV MEDIO SERV SAUDE SUS

Un. Adm: (191078) COORD DE APOIO ADMINISTRATIVO DO CIAPS

A Partir de: 02/10/2023 Até 02/10/2023

Quantidade: 112 horas

Processo N.: SES-PRO-2023/79527

Nome: (321915/1) RAFAEL ALMEIDA MORAES

Cargo/Função: (12036) NIVEL SUPERIOR ASSISTENCIAL

Un. Adm: (224316) COORD DE CLINICA MEDICA E PEDIATRICA

A Partir de: 02/11/2023 Até 02/11/2023

Quantidade: 80 horas

Processo N.: SES-PRO-2023/81999

Nome: (232544/4) RAFAEL DA SILVA

Cargo/Função: (12054) CONDUTOR DE AMBULANCIA

Un. Adm: (197041) COORD DO SERVICO DE ATEND MOVEL DE URGENCIA SAMU

A Partir de: 03/11/2023 Até 03/11/2023

Quantidade: 48 horas

Processo N.: SES-PRO-2023/78943

Nome: (297195/2) REGINA SANDRA DE SOUZA ANDRETO

Cargo/Função: (12036) NIVEL SUPERIOR ASSISTENCIAL

Un. Adm: (195707) HOSP REGIONAL DR ANTONIO CARLOS SOUTO FONTES

A Partir de: 02/11/2023 Até 02/11/2023

Quantidade: 104 horas

Processo N.: SES-PRO-2023/79424

Nome: (94427/1) REINALDO PEREIRA

Cargo/Função: (4946) PROFIS TEC NIV MEDIO SERV SAUDE SUS

Un. Adm: (195707) HOSP REGIONAL DR ANTONIO CARLOS SOUTO FONTES

A Partir de: 06/11/2023 Até 06/11/2023

Quantidade: 72 horas

Processo N.: SES-PRO-2023/78943

Nome: (280824/5) RENAN ALVES PEDROSO DA CUNHA

Cargo/Função: (12036) NIVEL SUPERIOR ASSISTENCIAL

Un. Adm: (195707) HOSP REGIONAL DR ANTONIO CARLOS SOUTO FONTES

A Partir de: 01/11/2023 Até 01/11/2023

Quantidade: 104 horas

Processo N.: SES-PRO-2023/79861

Nome: (315693/1) RICARDO JOSE DO ESPIRITO SANTO

Cargo/Função: (12050) NIVEL FUNDAMENTAL

Un. Adm: (195707) HOSP REGIONAL DR ANTONIO CARLOS SOUTO FONTES

A Partir de: 01/11/2023 Até 01/11/2023

Quantidade: 104 horas

Processo N.: SES-PRO-2023/64517

Nome: (114203/1) ROBERTO CARLOS CASAGRANDE

Cargo/Função: (4946) PROFIS TEC NIV MEDIO SERV SAUDE SUS

Un. Adm: (197041) COORD DO SERVICO DE ATEND MOVEL DE URGENCIA SAMU

A Partir de: 02/09/2023 Até 02/09/2023

Quantidade: 104 horas

Processo N.: SES-PRO-2023/81999

Nome: (289362/3) RODRIGO ALEXANDRE DA SILVA

Cargo/Função: (12054) CONDUTOR DE AMBULANCIA

Un. Adm: (197041) COORD DO SERVICO DE ATEND MOVEL DE URGENCIA SAMU

A Partir de: 02/11/2023 Até 02/11/2023

Quantidade: 64 horas

Processo N.: SES-PRO-2023/81999

Nome: (319962/1) RODRIGO DA SILVA

Cargo/Função: (12054) CONDUTOR DE AMBULANCIA

Un. Adm: (197041) COORD DO SERVICO DE ATEND MOVEL DE URGENCIA SAMU

A Partir de: 03/11/2023 Até 03/11/2023

Quantidade: 56 horas

Processo N.: SES-PRO-2023/81999

Nome: (232565/4) RODRIGO MARTINS FREDERICO

Cargo/Função: (12054) CONDUTOR DE AMBULANCIA

Un. Adm: (197041) COORD DO SERVICO DE ATEND MOVEL DE URGENCIA SAMU

A Partir de: 01/11/2023 Até 01/11/2023

Quantidade: 48 horas

Processo N.: SES-PRO-2023/81999  
 Nome: (232509/4) RONALDO APARECIDO ROCHA ORNELAS  
 Cargo/Função: (12054) CONDUTOR DE AMBULANCIA  
 Un. Adm: (197041) COORD DO SERVICO DE ATEND MOVEL DE URGENCIA SAMU  
 A Partir de: 03/11/2023 Até 03/11/2023  
 Quantidade: 56 horas

Processo N.: SES-PRO-2023/78433  
 Nome: (295386/4) RONDINEI RODRIGUES DOS SANTOS  
 Cargo/Função: (12050) NIVEL FUNDAMENTAL  
 Un. Adm: (224278) SUP ADMINISTRATIVA E FINANCEIRA  
 A Partir de: 01/11/2023 Até 01/11/2023  
 Quantidade: 112 horas

Processo N.: SES-PRO-2023/81999  
 Nome: (323004/1) RONIE SERGIO AMANCIO DA SILVA  
 Cargo/Função: (12054) CONDUTOR DE AMBULANCIA  
 Un. Adm: (197041) COORD DO SERVICO DE ATEND MOVEL DE URGENCIA SAMU  
 A Partir de: 04/11/2023 Até 04/11/2023  
 Quantidade: 56 horas

Processo N.: SES-PRO-2023/80426  
 Nome: (96184/1) ROSANE PINO DE FIGUEIREDO  
 Cargo/Função: (4912) PROFIS TEC NIV SUPERIOR SERV SAUDE SUS  
 Un. Adm: (197246) COORD DE APOIO TECNICO DO CIAPS  
 A Partir de: 03/10/2023 Até 03/10/2023  
 Quantidade: 80 horas

Processo N.: SES-PRO-2023/79884  
 Nome: (315695/1) ROSENIL DELUQUE NUNES  
 Cargo/Função: (12044) NIVEL MEDIO ADMINISTRATIVO  
 Un. Adm: (195707) HOSP REGIONAL DR ANTONIO CARLOS SOUTO FONTES  
 A Partir de: 03/11/2023 Até 03/11/2023  
 Quantidade: 104 horas

Processo N.: SES-PRO-2023/79508  
 Nome: (94501/1) ROSILENE DA SILVA RIBEIRO  
 Cargo/Função: (4946) PROFIS TEC NIV MEDIO SERV SAUDE SUS  
 Un. Adm: (195707) HOSP REGIONAL DR ANTONIO CARLOS SOUTO FONTES  
 A Partir de: 01/11/2023 Até 01/11/2023  
 Quantidade: 88 horas

Processo N.: SES-PRO-2023/81999  
 Nome: (243933/4) SIDNEY MARCOS AKERLEY  
 Cargo/Função: (12054) CONDUTOR DE AMBULANCIA  
 Un. Adm: (197041) COORD DO SERVICO DE ATEND MOVEL DE URGENCIA SAMU  
 A Partir de: 08/11/2023 Até 08/11/2023  
 Quantidade: 56 horas

Processo N.: SES-PRO-2023/79870  
 Nome: (316555/1) SIELEN FERREIRA SANTOS  
 Cargo/Função: (12036) NIVEL SUPERIOR ASSISTENCIAL  
 Un. Adm: (183598) HOSP. REG. DE CACERES "DR.ANTONIO CARLOS S. FONTES  
 A Partir de: 02/11/2023 Até 02/11/2023  
 Quantidade: 72 horas

Processo N.: SES-PRO-2023/79508  
 Nome: (94386/1) SOLANGE DA SILVA LIMA  
 Cargo/Função: (4946) PROFIS TEC NIV MEDIO SERV SAUDE SUS  
 Un. Adm: (195707) HOSP REGIONAL DR ANTONIO CARLOS SOUTO FONTES  
 A Partir de: 03/11/2023 Até 03/11/2023  
 Quantidade: 40 horas

Processo N.: SES-PRO-2023/79508  
 Nome: (118379/1) SONIA CRISTINA DE OLIVEIRA  
 Cargo/Função: (4946) PROFIS TEC NIV MEDIO SERV SAUDE SUS  
 Un. Adm: (195707) HOSP REGIONAL DR ANTONIO CARLOS SOUTO FONTES  
 A Partir de: 03/11/2023 Até 03/11/2023  
 Quantidade: 104 horas

Processo N.: SES-PRO-2023/78943  
 Nome: (282241/5) STEPHANY STACY DE FATIMA ABDALLAH LACERDA  
 Cargo/Função: (12036) NIVEL SUPERIOR ASSISTENCIAL  
 Un. Adm: (195707) HOSP REGIONAL DR ANTONIO CARLOS SOUTO FONTES  
 A Partir de: 02/11/2023 Até 02/11/2023  
 Quantidade: 96 horas

Processo N.: SES-PRO-2023/82099  
 Nome: (75111/4) TABAJARA CRISOSTOMO DAS CHAGAS  
 Cargo/Função: (4989) PROFIS APOIO SERV SAUDE SUS  
 Un. Adm: (197289) COORD DO LAR DOCE LAR  
 A Partir de: 02/10/2023 Até 02/10/2023  
 Quantidade: 104 horas

Processo N.: SES-PRO-2023/78943  
 Nome: (281031/5) THAIS LORENA DE LIMA  
 Cargo/Função: (12036) NIVEL SUPERIOR ASSISTENCIAL  
 Un. Adm: (195707) HOSP REGIONAL DR ANTONIO CARLOS SOUTO FONTES  
 A Partir de: 01/11/2023 Até 01/11/2023  
 Quantidade: 112 horas

Processo N.: SES-PRO-2023/79870  
 Nome: (321374/1) THEYSA TAYMENE DE SOUZA TOMAZ  
 Cargo/Função: (12036) NIVEL SUPERIOR ASSISTENCIAL  
 Un. Adm: (195707) HOSP REGIONAL DR ANTONIO CARLOS SOUTO FONTES  
 A Partir de: 03/11/2023 Até 03/11/2023  
 Quantidade: 72 horas

Processo N.: SES-PRO-2023/78943  
 Nome: (297086/3) THULIO SANTOS MOTA  
 Cargo/Função: (12036) NIVEL SUPERIOR ASSISTENCIAL  
 Un. Adm: (195707) HOSP REGIONAL DR ANTONIO CARLOS SOUTO FONTES  
 A Partir de: 08/11/2023 Até 08/11/2023  
 Quantidade: 48 horas

Processo N.: SES-PRO-2023/64517  
 Nome: (96677/1) VALERIA CRISTINA DA SILVA E SILVA  
 Cargo/Função: (4946) PROFIS TEC NIV MEDIO SERV SAUDE SUS  
 Un. Adm: (197041) COORD DO SERVICO DE ATEND MOVEL DE URGENCIA SAMU  
 A Partir de: 04/09/2023 Até 04/09/2023  
 Quantidade: 96 horas

Processo N.: SES-PRO-2023/74595  
 Nome: (315744/2) VANIA DA CONCEICAO SOARES  
 Cargo/Função: (12038) NIVEL TECNICO ASSISTENCIAL  
 Un. Adm: (195707) HOSP REGIONAL DR ANTONIO CARLOS SOUTO FONTES  
 A Partir de: 04/07/2023 Até 04/07/2023  
 Quantidade: 88 horas

Processo N.: SES-PRO-2023/77899  
 Nome: (328094/1) VANIA RODRIGUES  
 Cargo/Função: (12040) NIVEL AUXILIAR ASSISTENCIAL  
 Un. Adm: (195731) HOSP REGIONAL DE ALTA FLORESTA ALBERT SABIN  
 A Partir de: 02/11/2023 Até 02/11/2023  
 Quantidade: 112 horas

Processo N.: SES-PRO-2023/78943  
 Nome: (132180/6) VILMA DA CRUZ CAMPOS  
 Cargo/Função: (12036) NIVEL SUPERIOR ASSISTENCIAL  
 Un. Adm: (195707) HOSP REGIONAL DR ANTONIO CARLOS SOUTO FONTES  
 A Partir de: 01/11/2023 Até 01/11/2023  
 Quantidade: 104 horas

Processo N.: SES-PRO-2023/74587  
 Nome: (299798/3) VILMA DE FATIMA FERREIRA MENDES  
 Cargo/Função: (12038) NIVEL TECNICO ASSISTENCIAL  
 Un. Adm: (195707) HOSP REGIONAL DR ANTONIO CARLOS SOUTO FONTES  
 A Partir de: 03/08/2023 Até 03/08/2023  
 Quantidade: 96 horas



**Processo N.: SES-PRO-2023/81999**

Nome: (299545/2) WAGNER CONCEICAO DA SILVA VIEIRA  
 Cargo/Função: (12054) CONDUTOR DE AMBULANCIA  
 Un. Adm: (197041) COORD DO SERVICO DE ATEND MOVEL DE URGENCIA SAMU  
 A Partir de: 01/11/2023 Até 01/11/2023  
 Quantidade: 64 horas

**Processo N.: SES-PRO-2023/81999**

Nome: (216021/5) WAGNER JUNER DE SOUZA SILVA  
 Cargo/Função: (12054) CONDUTOR DE AMBULANCIA  
 Un. Adm: (197041) COORD DO SERVICO DE ATEND MOVEL DE URGENCIA SAMU  
 A Partir de: 01/11/2023 Até 01/11/2023  
 Quantidade: 56 horas

**Processo N.: SES-PRO-2023/78433**

Nome: (299040/2) WALTEIR SILVA DUTRA  
 Cargo/Função: (12050) NIVEL FUNDAMENTAL  
 Un. Adm: (224278) SUP ADMINISTRATIVA E FINANCEIRA  
 A Partir de: 02/11/2023 Até 02/11/2023  
 Quantidade: 104 horas

**Processo N.: SES-PRO-2023/79508**

Nome: (63979/1) WALTER ALVES AMORIM SOBRINHO  
 Cargo/Função: (4946) PROFIS TEC NIV MEDIO SERV SAUDE SUS  
 Un. Adm: (195707) HOSP REGIONAL DR ANTONIO CARLOS SOUTO FONTES  
 A Partir de: 01/11/2023 Até 01/11/2023  
 Quantidade: 104 horas

**Processo N.: SES-PRO-2023/81997**

Nome: (96678/1) WANDERLEY LEITE MOREIRA  
 Cargo/Função: (4946) PROFIS TEC NIV MEDIO SERV SAUDE SUS  
 Un. Adm: (197041) COORD DO SERVICO DE ATEND MOVEL DE URGENCIA SAMU  
 A Partir de: 02/11/2023 Até 02/11/2023  
 Quantidade: 80 horas

**Processo N.: SES-PRO-2023/81999**

Nome: (304110/2) WELLIGTON FERREIRA SILVA  
 Cargo/Função: (197041) COORD DO SERVICO DE ATEND MOVEL DE URGENCIA SAMU  
 Un. Adm: (12054) CONDUTOR DE AMBULANCIA  
 A Partir de: 01/11/2023 Até 01/11/2023  
 Quantidade: 64 horas

**Processo N.: SES-PRO-2023/81999**

Nome: (300458/2) WENDER ARAUJO DOS SANTOS  
 Cargo/Função: (12054) CONDUTOR DE AMBULANCIA  
 Un. Adm: (197041) COORD DO SERVICO DE ATEND MOVEL DE URGENCIA SAMU  
 A Partir de: 04/11/2023 Até 04/11/2023  
 Quantidade: 48 horas

**Processo N.: SES-PRO-2023/78243**

Nome: (328738/1) WEVERTON CHAVES GOMES  
 Cargo/Função: (12046) NIVEL FUNDAMENTAL ADMINISTRATIVO  
 Un. Adm: (195758) HOSP ESTADUAL LOUSITE FERREIRA DA SILVA  
 A Partir de: 04/11/2023 Até 04/11/2023  
 Quantidade: 104 horas

**Processo N.: SES-PRO-2023/78988**

Nome: (281266/5) WILLER ROGER DE ARRUDA  
 Cargo/Função: (12046) NIVEL FUNDAMENTAL ADMINISTRATIVO  
 Un. Adm: (195707) HOSP REGIONAL DR ANTONIO CARLOS SOUTO FONTES  
 A Partir de: 02/11/2023 Até 02/11/2023  
 Quantidade: 104 horas

**Processo N.: SES-PRO-2023/79508**

Nome: (94390/1) WILSON CONCEICAO DO NASCIMENTO  
 Cargo/Função: (4946) PROFIS TEC NIV MEDIO SERV SAUDE SUS  
 Un. Adm: (195707) HOSP REGIONAL DR ANTONIO CARLOS SOUTO FONTES  
 A Partir de: 14/11/2023 Até 14/11/2023  
 Quantidade: 40 horas

**Processo N.: SES-PRO-2023/79870**

Nome: (315771/2) YASMIN RENATA SOARES DE LIMA  
 Cargo/Função: (12036) NIVEL SUPERIOR ASSISTENCIAL  
 Un. Adm: (195707) HOSP REGIONAL DR ANTONIO CARLOS SOUTO FONTES  
 A Partir de: 07/11/2023 Até 07/11/2023  
 Quantidade: 72 horas

**PUBLICADA, REGISTRADA, CUMpra-SE.**  
 Cuiabá-MT, 09 de Fevereiro de 2024.  
 Gilberto Gomes Figueiredo  
 Secretário de Estado de Saúde

Protocolo 1541442

**BOLETIM DE PESSOAL/SES/00203/2024****DE:**

09/02/2024

O(A) Secretário de Estado de Saúde no uso de suas atribuições que lhes são conferidas por lei,

**Resolve: RETIFICAR****Evento: ADICIONAL NOTURNO****Processo N.: SES-PRO-2023/69324**

Nome: (122619/1) ELIZANDRA FATIMA DA CRUZ  
 Cargo/Função: (4912) PROFIS TEC NIV SUPERIOR SERV SAUDE SUS  
 Un. Adm: (197246) COORD DE APOIO TECNICO DO CIAPS  
 A Partir de: 10/07/2023 Até 10/07/2023  
 Quantidade: 88 horas

**PUBLICADA, REGISTRADA, CUMpra-SE.**  
 Cuiabá-MT, 09 de Fevereiro de 2024.  
 Gilberto Gomes Figueiredo  
 Secretário de Estado de Saúde

Protocolo 1541443

**BOLETIM DE PESSOAL/SES/00204/2024****DE:**

09/02/2024

O(A) Secretário de Estado de Saúde no uso de suas atribuições que lhes são conferidas por lei,

**Resolve: DEFERIR****Evento: LICENÇA PARA TRATAMENTO DE SAUDE/SEGURADO INSS/15****Processo N.:**

Nome: (305826/2) ANDREA REGINA DO NASCIMENTO VRECH COELHO  
 Cargo/Função: (11495) DGA-5  
 Un. Adm: (197157) COORD DE SAUDE BUCAL  
 A Partir de: 15/01/2024 Até 21/01/2024

**PUBLICADA, REGISTRADA, CUMpra-SE.**  
 Cuiabá-MT, 09 de Fevereiro de 2024.  
 Gilberto Gomes Figueiredo  
 Secretário de Estado de Saúde

Protocolo 1541444

**BOLETIM DE PESSOAL/SES/00205/2024****DE:**

09/02/2024

O(A) Secretário de Estado de Saúde no uso de suas atribuições que lhes são conferidas por lei,

**Resolve: DEFERIR****Evento: LICENCA PARA TRATAMENTO DE SAUDE****Processo N.:**

Nome: (119001/1) CAROLINA BERNARDO LEITE  
 Cargo/Função: (4912) PROFIS TEC NIV SUPERIOR SERV SAUDE SUS  
 Un. Adm: (151920) DIR DO ESCRITORIO REGIONAL DE SAUDE DE AGUA BOA  
 A Partir de: 31/01/2024 Até 06/02/2024

**Processo N.:**

Nome: (46517/2) MARIA GERALDA PEREIRA  
Cargo/Função: (4946) PROFIS TEC NIV MEDIO SERV SAUDE SUS  
Un. Adm: (118710) UNID ESPECIAL DE CONTR MOVIMENTACAO DE PESSOAL  
A Partir de: 29/01/2024 Até02/02/2024

**PUBLICADA, REGISTRADA, CUMpra-SE.**  
Cuiabá-MT, 09 de Fevereiro de 2024.  
Gilberto Gomes Figueiredo  
Secretário de Estado de Saúde

Protocolo 1541445

**BOLETIM DE PESSOAL/SES/00206/2024** DE:  
09/02/2024

O(A) Secretário de Estado de Saúde no uso de suas atribuições que lhes são conferidas por lei,

Resolve: DEFERIR  
Evento: LICENCA PREMIO - GOZO  
Processo N.: SES-CIN-2024/13520  
Nome: (70482/2) MARIA DO CARMO SOUZA  
Cargo/Função: (4912) PROFIS TEC NIV SUPERIOR SERV SAUDE SUS

Quinquênio de Referência: 13/07/2010 Ate 12/07/2015  
A Partir de: 22/02/2024 Até02/03/2024

Processo N.: SES-CIN-2024/18442  
Nome: (30500/2) NEREIDE CABRAL DALL AGNOL  
Cargo/Função: (4987) APOIO DE SERVICOS DO SUS  
Quinquênio de Referência: 15/03/2000 Ate 14/03/2005  
A Partir de: 02/01/2007 Até31/01/2007

**PUBLICADA, REGISTRADA, CUMpra-SE.**  
Cuiabá-MT, 09 de Fevereiro de 2024.  
Gilberto Gomes Figueiredo  
Secretário de Estado de Saúde

Protocolo 1541446

**BOLETIM DE PESSOAL/SES/00207/2024** DE:  
09/02/2024

O(A) Secretário de Estado de Saúde no uso de suas atribuições que lhes são conferidas por lei,

Resolve: RETIFICAR  
Evento: LICENCA PREMIO - GOZO  
Processo N.: SES-CIN-2024/09331  
Nome: (115767/1) MANOEL ABREU DE OLIVEIRA NETO  
Cargo/Função: (4912) PROFIS TEC NIV SUPERIOR SERV SAUDE SUS

Quinquênio de Referência: 18/06/2009 Ate 17/06/2014  
A Partir de: 03/06/2024 Até01/08/2024

**PUBLICADA, REGISTRADA, CUMpra-SE.**  
Cuiabá-MT, 09 de Fevereiro de 2024.  
Gilberto Gomes Figueiredo  
Secretário de Estado de Saúde

Protocolo 1541447

**BOLETIM DE PESSOAL/SES/00208/2024** DE:  
09/02/2024

O(A) Secretário de Estado de Saúde no uso de suas atribuições que lhes são conferidas por lei,

Resolve: CESSAR OS EFEITOS  
Evento: Adicional de Insalubridade LC 502

**Processo N.:**

Nome: (263180/9) JONATHANN CARLOS DA SILVA  
Cargo/Função:(12036) NIVEL SUPERIOR ASSISTENCIAL  
Un. Adm: (224316) COORD DE CLINICA MEDICA E PEDIATRICA  
A Partir de: 21/10/2023

**PUBLICADA, REGISTRADA, CUMpra-SE.**  
Cuiabá-MT, 09 de Fevereiro de 2024.  
Gilberto Gomes Figueiredo  
Secretário de Estado de Saúde

Protocolo 1541448

**ADMINISTRAÇÃO INDIRETA****UNEMAT****UNIVERSIDADE DO ESTADO DE MATO GROSSO**

O(A) Reitora-Presidente da FUNEMT no uso de suas atribuições que lhes são conferidas por lei,

Resolve: RETIFICAR  
Objeto: CONTRATAÇÃO TEMPORARIA POR MOTIVO DE URGÊNCIA

**CONTRATO/UNEMAT/00032/2024** DE: 09/02/2024

Processo Nº: UNEMAT-PRO-2024/01029  
Contratado: (331987/1) JESSICA MISLAINE OLIVEIRA SANTOS  
CPF: \*\*\*.709.110-\*\*  
Cargo/Função: (11905) AGENTE UNIVERSITARIO LC 321  
Referência: AM-001 Carga Horária: 40 horas semanais  
Un. Adm: (209368) SUPERV DE APOIO ADMINISTRATIVO  
A Partir de: 23/10/2023 Até30/09/2024

**PUBLICADA, REGISTRADA, CUMpra-SE.**  
Cuiabá-MT, 09 de Fevereiro de 2024.  
Vera Lúcia da Rocha Maquêa  
Reitora-Presidente da FUNEMT

Protocolo 1541190

O(A) Reitora-Presidente da FUNEMT no uso de suas atribuições que lhes são conferidas por lei,

Resolve: DISTRATAR  
Objeto: CONTRATAÇÃO TEMPORARIA POR MOTIVO DE URGÊNCIA

**CONTRATO/UNEMAT/00033/2024** DE: 09/02/2024

Processo Nº: 3/2024  
Contratado: (95098/11) MAHAL MASSAVI EVANGELISTA  
CPF: \*\*\*.677.331-\*\*  
Cargo/Função: (11802) PROFESSOR UNEMAT LC 534/2014  
Referência: B-001 Carga Horária: 10 horas semanais  
Un. Adm: (206997) FACUL DE CIENCIAS BIOLOGICAS E AGRARIAS  
A Partir de: 19/01/2024

**PUBLICADA, REGISTRADA, CUMpra-SE.**  
Cuiabá-MT, 09 de Fevereiro de 2024.  
Vera Lúcia da Rocha Maquêa  
Reitora-Presidente da FUNEMT

Protocolo 1541191

**BOLETIM DE PESSOAL/UNEMAT/00070/2024** DE:  
09/02/2024

O(A) Reitora-Presidente da FUNEMT no uso de suas atribuições que lhes são conferidas por lei,

Resolve: DEFERIR  
Evento: LICENÇA A GESTANTE/SEGURADO INSS

**Processo N.: UNEMAT-PRO-2024/01462**

Nome: (332387/1) RUANA RUBIA AIRES VALERIO  
Cargo/Função: (11802) PROFESSOR UNEMAT LC 534/2014  
Un. Adm: (206202) FACUL DE CIENCIAS SOCIAIS APLICADAS  
A Partir de: 24/01/2024 Até22/05/2024

**PUBLICADA, REGISTRADA, CUMpra-SE.**  
Cuiabá-MT, 09 de Fevereiro de 2024.  
Vera Lúcia da Rocha Maquêa  
Reitora-Presidente da FUNEMT

Protocolo 1541388

BOLETIM DE PESSOAL/UNEMAT/00071/2024  
09/02/2024

DE:

O(A) Reitora-Presidente da FUNEMT no uso de suas atribuições que lhes são conferidas por lei,

Resolve: DEFERIR

Evento: LICENCA PARA TRATAMENTO DE SAUDE

Processo N.:

Nome: (124693/2) EZEQUIEL NUNES PACHECO  
Cargo/Função: (11910) TECNICO UNIVERSITARIO LC 321  
Un. Adm: (204838) ASSES ESPECIAL FINANC ORCAMENTARIA  
E CONTABIL  
A Partir de: 19/01/2024 Até02/02/2024

Processo N.:

Nome: (135322/1) RUBENS JOSE BEDIN  
Cargo/Função: (11802) PROFESSOR UNEMAT LC 534/2014  
Un. Adm: (207128) FACULD DE CIENCIAS AGRAR BIOL  
SOCIAIS APLICADAS  
A Partir de: 01/02/2024 Até31/03/2024

PUBLICADA, REGISTRADA, CUMRA-SE.  
Cuiabá-MT, 09 de Fevereiro de 2024.  
Vera Lúcia da Rocha Maquêa  
Reitora-Presidente da FUNEMT

Protocolo 1541389

BOLETIM DE PESSOAL/UNEMAT/00072/2024  
09/02/2024

DE:

O(A) Reitora-Presidente da FUNEMT no uso de suas atribuições que lhes são conferidas por lei,

Resolve: DEFERIR

Evento: LICENCA PREMIO - GOZO

Processo N.: UNEMAT-PRO-2024/01627

Nome: (125238/1) CARLOS MAGNO DE OLIVEIRA  
Cargo/Função: (11905) AGENTE UNIVERSITARIO LC 321  
Quinquênio de Referência: 22/08/2015 Ate 21/08/2020  
A Partir de: 14/02/2024 Até28/02/2024

Processo N.: UNEMAT-REQ-2024/00142

Nome: (249792/1) DIONE PEREIRA DE SOUZA  
Cargo/Função: (11905) AGENTE UNIVERSITARIO LC 321  
Quinquênio de Referência: 05/08/2013 Ate 04/08/2018  
A Partir de: 05/03/2024 Até14/03/2024

Processo N.: UNEMAT-PRO-2024/01668

Nome: (90511/2) GENI BERNACHI  
Cargo/Função: (11900) AUXILIAR UNIVERSITARIO LC 321  
Quinquênio de Referência: 01/12/2015 Ate 30/11/2020  
A Partir de: 07/02/2024 Até21/02/2024

Processo N.: UNEMAT-PRO-2024/01227

Nome: (124699/1) MARCELO ARAUJO  
Cargo/Função: (11905) AGENTE UNIVERSITARIO LC 321  
Quinquênio de Referência: 14/07/2015 Ate 13/07/2020  
A Partir de: 19/02/2024 Até04/03/2024

Processo N.: UNEMAT-PRO-2024/01228

Nome: (124699/1) MARCELO ARAUJO  
Cargo/Função: (11905) AGENTE UNIVERSITARIO LC 321  
Quinquênio de Referência: 14/07/2015 Ate 13/07/2020  
A Partir de: 01/04/2024 Até15/04/2024

Processo N.: UNEMAT-PRO-2024/01229

Nome: (124699/1) MARCELO ARAUJO  
Cargo/Função: (11905) AGENTE UNIVERSITARIO LC 321  
Quinquênio de Referência: 14/07/2015 Ate 13/07/2020  
A Partir de: 03/06/2024 Até17/06/2024

Processo N.: UNEMAT-PRO-2024/01230

Nome: (124699/1) MARCELO ARAUJO  
Cargo/Função: (11905) AGENTE UNIVERSITARIO LC 321  
Quinquênio de Referência: 14/07/2015 Ate 13/07/2020  
A Partir de: 31/10/2024 Até14/11/2024

Processo N.: UNEMAT-PRO-2024/01233

Nome: (124699/1) MARCELO ARAUJO  
Cargo/Função: (11905) AGENTE UNIVERSITARIO LC 321  
Quinquênio de Referência: 14/07/2015 Ate 13/07/2020  
A Partir de: 02/12/2024 Até16/12/2024

Processo N.: UNEMAT-PRO-2024/01529

Nome: (80546/1) MARIA LUIZA DO NASCIMENTO MARTINS  
Cargo/Função: (11900) AUXILIAR UNIVERSITARIO LC 321  
Quinquênio de Referência: 01/10/2018 Ate 30/09/2023  
A Partir de: 05/02/2024 Até05/03/2024

Processo N.: PORTARIA Nº00005/2023

Nome: (80487/1) ROBERTO TIKAO TSUKAMOTO JUNIOR  
Cargo/Função: (11905) AGENTE UNIVERSITARIO LC 321  
Quinquênio de Referência: 13/10/2013 Ate 12/10/2018  
A Partir de: 16/07/2024 Até30/07/2024

Processo N.: UNEMAT-PRO-2024/01375

Nome: (80487/1) ROBERTO TIKAO TSUKAMOTO JUNIOR  
Cargo/Função: (11905) AGENTE UNIVERSITARIO LC 321  
Quinquênio de Referência: 13/10/2018 Ate 12/10/2023  
A Partir de: 04/03/2024 Até02/05/2024

Processo N.: UNEMAT-PRO-2024/01328

Nome: (96225/4) SAIDY KOTUBO MAGALHAES SOUZA  
Cargo/Função: (11905) AGENTE UNIVERSITARIO LC 321  
Quinquênio de Referência: 05/01/2019 Ate 04/01/2024  
A Partir de: 23/09/2024 Até21/12/2024

PUBLICADA, REGISTRADA, CUMRA-SE.

Cuiabá-MT, 09 de Fevereiro de 2024.

Vera Lúcia da Rocha Maquêa

Reitora-Presidente da FUNEMT

Protocolo 1541390

BOLETIM DE PESSOAL/UNEMAT/00073/2024  
09/02/2024

DE:

O(A) Reitora-Presidente da FUNEMT no uso de suas atribuições que lhes são conferidas por lei,

Resolve: RETIFICAR

Evento: LICENCA PREMIO - GOZO

Processo N.: UNEMAT-REQ-2024/00122

Nome: (67799/5) LUIZ WANDERLEI DOS SANTOS  
Cargo/Função: (11905) AGENTE UNIVERSITARIO LC 321  
Quinquênio de Referência: 20/10/2010 Ate 19/10/2015  
A Partir de: 03/02/2025 Até04/03/2025

PUBLICADA, REGISTRADA, CUMRA-SE.

Cuiabá-MT, 09 de Fevereiro de 2024.

Vera Lúcia da Rocha Maquêa

Reitora-Presidente da FUNEMT

Protocolo 1541391

BOLETIM DE PESSOAL/UNEMAT/00074/2024  
09/02/2024

DE:

O(A) Reitora-Presidente da FUNEMT no uso de suas atribuições que lhes são conferidas por lei,

Resolve: DEFERIR

Evento: GOZO LICENCA-PREMIO, JORNADA 50%

Processo N.: UNEMAT-OFI-2024/00772

Nome: (124892/1) ELCIO PESSOA DE SOUZA  
Cargo/Função: (11905) AGENTE UNIVERSITARIO LC 321  
Quinquênio de Referência: 04/08/2015 Ate 03/08/2020  
A Partir de: 26/02/2024 Ate 25/04/24

PUBLICADA, REGISTRADA, CUMRA-SE.

Cuiabá-MT, 09 de Fevereiro de 2024.

Vera Lúcia da Rocha Maquêa

Reitora-Presidente da FUNEMT

Protocolo 1541392

BOLETIM DE PESSOAL/UNEMAT/00075/2024  
09/02/2024

DE:

O(A) Reitora-Presidente da FUNEMT no uso de suas atribuições que lhes são conferidas por lei,

Resolve: RETIFICAR

Evento: GOZO LICENCA-PREMIO, JORNADA 50%

Processo N.: UNEMAT-DIC-2024/00139

Nome: (126618/1) PATRICIA DA SILVA  
Cargo/Função: (11905) AGENTE UNIVERSITARIO LC 321  
Quinquênio de Referência: 16/11/2015 Ate 15/11/2020  
A Partir de: 27/02/2024 Ate 26/04/24

PUBLICADA, REGISTRADA, CUMRA-SE.

Cuiabá-MT, 09 de Fevereiro de 2024.

Vera Lúcia da Rocha Maquêa

Reitora-Presidente da FUNEMT

Protocolo 1541393



BOLETIM DE PESSOAL/UNEMAT/00076/2024  
09/02/2024

DE:

O(A) Reitora-Presidente da FUNEMT no uso de suas atribuições que lhes são conferidas por lei,

Resolve: CONCEDER

Evento: LICENÇA PREMIO - CONCESSÃO

Processo N.: UNEMAT-PRO-2024/01716

Nome: (227671/2) LUIZ RODRIGUES

Quinquênio: 16/01/2019 Até 15/01/2024

Qtde Dias: 90

PUBLICADA, REGISTRADA, CUMpra-SE.

Cuiabá-MT, 09 de Fevereiro de 2024.

Vera Lúcia da Rocha Maquêa

Reitora-Presidente da FUNEMT

Protocolo 1541394

IPEM-MT

**INSTITUTO DE PESOS E MEDIDAS DE MATO GROSSO**

PORTARIA/IPEM/00007/2024

DE: 09/02/2024

O(A) Presidente do IPEM/MT no uso de suas atribuições que lhes são conferidas por lei,

Resolve: DESIGNAR

Evento: DESIGNAÇÃO EM SUBSTITUIÇÃO CARGO EM COMISSÃO/  
FUNÇÃO

Processo N.:

Nome: (91283/1) ROGERIO HENRIQUE DE OLIVEIRA

A Partir de: 06/03/2024 Até 15/03/2024

Cargo/Função: (11576) DGA-3 SERVIDOR

Substituído: (91267/1) CARLOS ALBERTO LOPES REGIS

Un. Adm: (214205) DIR DE AVALIACAO DA CONFORMIDADE

PUBLICADA, REGISTRADA, CUMpra-SE.

Cuiabá-MT, 09 de Fevereiro de 2024.

Bento Francisco Gomes Bezerra

Presidente do IPEM/MT

Protocolo 1541178

INDEA

**INSTITUTO DE DEFESA AGROPECUÁRIA**

BOLETIM DE PESSOAL/INDEAMT/00087/2024  
09/02/2024

DE:

O(A) Presidente do INDEA no uso de suas atribuições que lhes são conferidas por lei,

Resolve: DEFERIR

Evento: LICENCA PARA TRATAMENTO DE SAUDE

Processo N.:

Nome: (139562/3) IGOR QUEIROZ SILVA

Cargo/Função: (3870) FISCAL EST DEF AGRO E FLORESTAL  
L9070

Un. Adm: (149900) UNID LOCAL DE EXECUCAO DE SANTA  
CRUZ DO XINGU

A Partir de: 05/02/2024 Até04/04/2024

PUBLICADA, REGISTRADA, CUMpra-SE.

Cuiabá-MT, 09 de Fevereiro de 2024.

Emanuele Gonçalves de Almeida

Presidente do INDEA

Protocolo 1541395

BOLETIM DE PESSOAL/INDEAMT/00088/2024  
09/02/2024

DE:

O(A) Presidente do INDEA no uso de suas atribuições que lhes são conferidas por lei,

Resolve: DEFERIR

Evento: LICENCA PARA TRATAMENTO DE SAUDE EM PESSOA DA  
FAMILIA

Processo N.:

Nome: (321198/1) ALICIA EMILIE BEZERRIL BRITO

Cargo/Função: (3870) FISCAL EST DEF AGRO E FLORESTAL  
L9070

Un. Adm: (149110) UNID LOCAL DE EXECUCAO DE PORTO  
ESTRELA

A Partir de: 04/12/2023 Até07/12/2023

PUBLICADA, REGISTRADA, CUMpra-SE.

Cuiabá-MT, 09 de Fevereiro de 2024.

Emanuele Gonçalves de Almeida

Presidente do INDEA

Protocolo 1541396

BOLETIM DE PESSOAL/INDEAMT/00089/2024  
09/02/2024

DE:

O(A) Presidente do INDEA no uso de suas atribuições que lhes são conferidas por lei,

Resolve: DEFERIR

Evento: LICENCA PREMIO - GOZO

Processo N.: INDEAMT-CIN-2024/00522

Nome: (80233/2) GELSON BURNIER

Cargo/Função: (3874) AGENTE FISCAL EST DEF AGRO FLOR I  
L9070

Quinquênio de Referência: 01/07/2017 Ate 30/06/2022

A Partir de: 01/02/2024 Até10/02/2024

Processo N.: INDEAMT-CAP-2024/04651

Nome: (79134/1) LUIZ CARLOS DA SILVA

Cargo/Função: (3874) AGENTE FISCAL EST DEF AGRO FLOR I  
L9070

Quinquênio de Referência: 17/06/2018 Ate 16/06/2023

A Partir de: 01/03/2024 Até29/05/2024

PUBLICADA, REGISTRADA, CUMpra-SE.

Cuiabá-MT, 09 de Fevereiro de 2024.

Emanuele Gonçalves de Almeida

Presidente do INDEA

Protocolo 1541397

BOLETIM DE PESSOAL/INDEAMT/00090/2024  
09/02/2024

DE:

O(A) Presidente do INDEA no uso de suas atribuições que lhes são conferidas por lei,

Resolve: RETIFICAR

Evento: LICENCA PREMIO - GOZO

Processo N.: INDEAMT-REQ-2024/00213

Nome: (237500/2) KARINA PAES DE BARROS PEREIRA PINTO

Cargo/Função: (3876) AGENTE FISCAL EST DEF AGRO FLOR II  
L9070

Quinquênio de Referência: 29/01/2014 Ate 28/01/2019

A Partir de: 14/02/2024 Até28/02/2024

PUBLICADA, REGISTRADA, CUMpra-SE.

Cuiabá-MT, 09 de Fevereiro de 2024.

Emanuele Gonçalves de Almeida

Presidente do INDEA

Protocolo 1541398

## DETRAN

## DEPARTAMENTO ESTADUAL DE TRÂNSITO

PORTARIA/DETRAN/00037/2024

DE: 09/02/2024

O(A) Presidente do DETRAN no uso de suas atribuições que lhes são conferidas por lei,

Resolve: DESIGNAR

Evento: Designação de Função/Função de Confiança

Processo N.:

Nome: (48959/8) ISLIENE AUXILIADORA CORREA DE MAGALHAES

Cargo/Função: (11665) FUNCAO DGA 10 LC/266 - LIDER DE

EQUIPE

Un. Adm: (226076) COORD ADMINISTRATIVA

A Partir de: 01/02/2024 Até29/02/2024

Processo N.:

Nome: (267337/1) LUIZ PAULO DARIO

Cargo/Função: (11665) FUNCAO DGA 10 LC/266 - LIDER DE

EQUIPE

Un. Adm: (226076) COORD ADMINISTRATIVA

A Partir de: 01/02/2024 Até29/02/2024

Processo N.:

Nome: (126602/1) ROSALYNN MARY MAGALHAES

Cargo/Função: (11665) FUNCAO DGA 10 LC/266 - LIDER DE

EQUIPE

Un. Adm: (071919) PRES DEPARTAMENTO ESTADUAL

TRANSITO MATO GROSSO

A Partir de: 07/02/2024 Até

PUBLICADA, REGISTRADA, CUMpra-SE.

Cuiabá-MT, 09 de Fevereiro de 2024.

Gustavo Reis Lobo de Vasconcelos

Presidente do DETRAN

Protocolo 1541177

BOLETIM DE PESSOAL/DETRAN/00082/2024

DE:

09/02/2024

O(A) Presidente do DETRAN no uso de suas atribuições que lhes são conferidas por lei,

Resolve: DEFERIR

Evento: LICENCA PARA TRATAMENTO DE SAUDE

Processo N.:

Nome: (225722/1) AMAURI ROBERTO LINO

Cargo/Função: (5430) AGENTE DO SERVICO DE TRANSITO LC

505/13

Un. Adm: (103365) 5 VARZEA GRANDE

A Partir de: 25/01/2024 Até24/03/2024

Processo N.:

Nome: (225618/1) ILISANDRO CELERE

Cargo/Função: (5430) AGENTE DO SERVICO DE TRANSITO LC

505/13

Un. Adm: (155721) 47 VILA RICA

A Partir de: 25/01/2024 Até30/01/2024

PUBLICADA, REGISTRADA, CUMpra-SE.

Cuiabá-MT, 09 de Fevereiro de 2024.

Gustavo Reis Lobo de Vasconcelos

Presidente do DETRAN

Protocolo 1541382

BOLETIM DE PESSOAL/DETRAN/00083/2024

DE:

09/02/2024

O(A) Presidente do DETRAN no uso de suas atribuições que lhes são conferidas por lei,

Resolve: DEFERIR

Evento: LICENCA PREMIO - GOZO

Processo N.:

Nome: (225458/1) ALCIANE BERGOLI DE OLIVEIRA

Cargo/Função: (5430) AGENTE DO SERVICO DE TRANSITO LC

505/13

Quinquênio de Referência: 02/08/2010 Ate 01/08/2015

A Partir de: 22/03/2024 Até20/05/2024

Processo N.:

Nome: (256470/1) KAMILA CENTURIAO DE OLIVEIRA

Cargo/Função: (5430) AGENTE DO SERVICO DE TRANSITO LC

505/13

Quinquênio de Referência: 05/06/2014 Ate 04/06/2019

A Partir de: 14/02/2024 Até14/03/2024

Processo N.:

Nome: (123783/2) MAILTON LOURENCO PEREIRA

Cargo/Função: (5430) AGENTE DO SERVICO DE TRANSITO LC

505/13

Quinquênio de Referência: 19/02/2016 Ate 18/02/2021

A Partir de: 25/11/2024 Até04/12/2024

Processo N.:

Nome: (123783/2) MAILTON LOURENCO PEREIRA

Cargo/Função: (5430) AGENTE DO SERVICO DE TRANSITO LC

505/13

Quinquênio de Referência: 19/02/2016 Ate 18/02/2021

A Partir de: 11/12/2024 Até20/12/2024

Processo N.:

Nome: (123783/2) MAILTON LOURENCO PEREIRA

Cargo/Função: (5430) AGENTE DO SERVICO DE TRANSITO LC

505/13

Quinquênio de Referência: 19/02/2016 Ate 18/02/2021

A Partir de: 31/07/2024 Até09/08/2024

Processo N.:

Nome: (95249/3) MARIA APARECIDA RODRIGUES ALVES

Cargo/Função: (5430) AGENTE DO SERVICO DE TRANSITO LC

505/13

Quinquênio de Referência: 28/07/2014 Ate 27/07/2019

A Partir de: 07/10/2024 Até16/10/2024

Processo N.:

Nome: (95249/3) MARIA APARECIDA RODRIGUES ALVES

Cargo/Função: (5430) AGENTE DO SERVICO DE TRANSITO LC

505/13

Quinquênio de Referência: 28/07/2014 Ate 27/07/2019

A Partir de: 03/12/2024 Até12/12/2024

Processo N.:

Nome: (139968/2) NELCINDA RAMOS DA SILVA

Cargo/Função: (5430) AGENTE DO SERVICO DE TRANSITO LC

505/13

Quinquênio de Referência: 11/08/2017 Ate 10/08/2022

A Partir de: 01/07/2024 Até30/07/2024

Processo N.:

Nome: (123470/2) NIVALDO RAMOS DA SILVA

Cargo/Função: (5430) AGENTE DO SERVICO DE TRANSITO LC

505/13

Quinquênio de Referência: 12/06/2017 Ate 11/06/2022

A Partir de: 01/07/2024 Até30/07/2024

PUBLICADA, REGISTRADA, CUMpra-SE.

Cuiabá-MT, 09 de Fevereiro de 2024.

Gustavo Reis Lobo de Vasconcelos

Presidente do DETRAN

Protocolo 1541383

BOLETIM DE PESSOAL/DETRAN/00084/2024  
09/02/2024

DE:

O(A) Presidente do DETRAN no uso de suas atribuições que lhes são conferidas por lei,

Resolve: RETIFICAR

Evento: LICENCA PREMIO - GOZO

Processo N.:

Nome: (126939/6) CELIO ROBERTO DA SILVA LEMOS

Cargo/Função: (5430) AGENTE DO SERVICO DE TRANSITO LC

505/13

Quinquênio de Referência: 16/09/2015 Ate 15/11/2020

A Partir de: 16/04/2024 Até30/04/2024

Processo N.:

Nome: (138511/1) DIONE ROSSI LORO

Cargo/Função: (5430) AGENTE DO SERVICO DE TRANSITO LC

505/13

Quinquênio de Referência: 28/06/2017 Ate 27/06/2022

A Partir de: 11/12/2024 Até20/12/2024

Processo N.:

Nome: (109951/25) FABIANE PEREIRA DUARTE LANGKAMMER

Cargo/Função: (5430) AGENTE DO SERVICO DE TRANSITO LC

505/13

Quinquênio de Referência: 16/08/2015 Ate 15/08/2020

A Partir de: 06/05/2024 Até20/05/2024

PUBLICADA, REGISTRADA, CUMpra-SE.

Cuiabá-MT, 09 de Fevereiro de 2024.

Gustavo Reis Lobo de Vasconcelos

Presidente do DETRAN

Protocolo 1541384

BOLETIM DE PESSOAL/DETRAN/00085/2024  
09/02/2024

DE:

O(A) Presidente do DETRAN no uso de suas atribuições que lhes são conferidas por lei,

Resolve: DEFERIR

Evento: GOZO LICENCA-PREMIO, JORNADA 50%

Processo N.:

Nome: (229214/1) ROSEMARY BUENO DA SILVA

Cargo/Função: (5430) AGENTE DO SERVICO DE TRANSITO LC

505/13

Quinquênio de Referência: 21/03/2016 Ate 20/03/2021

A Partir de: 19/02/2024 Ate 18/04/24

PUBLICADA, REGISTRADA, CUMpra-SE.

Cuiabá-MT, 09 de Fevereiro de 2024.

Gustavo Reis Lobo de Vasconcelos

Presidente do DETRAN

Protocolo 1541385

BOLETIM DE PESSOAL/DETRAN/00086/2024  
09/02/2024

DE:

O(A) Presidente do DETRAN no uso de suas atribuições que lhes são conferidas por lei,

Resolve: CONCEDER

Evento: LICENÇA PREMIO - CONCESSÃO

Processo N.:

Nome: (19596/1) ROSANGELA FONSECA DA SILVA

Quinquênio: 14/11/2018 Até 13/11/2023

Qtde Dias: 90

PUBLICADA, REGISTRADA, CUMpra-SE.

Cuiabá-MT, 09 de Fevereiro de 2024.

Gustavo Reis Lobo de Vasconcelos

Presidente do DETRAN

Protocolo 1541386

MTPREV

MATO GROSSO PREVIDÊNCIA

BOLETIM DE PESSOAL/MTPREV/00022/2024  
09/02/2024

DE:

O(A) Diretor Presidente MT PREV no uso de suas atribuições que lhes são conferidas por lei,

Resolve: DEFERIR

Evento: LICENCA PREMIO - GOZO

Processo N.: CI Nº00387/2024/GAP/MTPREV

Nome: (248851/1) KARLA RAFAELA GONCALVES DE AMORIM

Cargo/Função: (5365) TECNICO ADMINISTRATIVO L 10052

Quinquênio de Referência: 05/06/2018 Ate 04/06/2023

A Partir de: 07/02/2024 Até07/03/2024

PUBLICADA, REGISTRADA, CUMpra-SE.

Cuiabá-MT, 09 de Fevereiro de 2024.

Elliton Oliveira de Souza

Diretor Presidente MT PREV

Protocolo 1541399

**SE SAIU  
NO DIÁRIO,  
NÃO É FAKE,  
É NEWS.  
É OFICIAL.**

**IOMAT**

SEPLAG  
Secretaria  
de Estado de  
Planejamento  
e Gestão

Governo de  
**Mato  
Grosso**



## LICITAÇÃO

## SECRETARIAS

## SEPLAG

## SECRETARIA DE ESTADO DE PLANEJAMENTO E GESTÃO

ATA DE REGISTRO DE PREÇOS 003/2024/SEPLAG  
PROCESSO SIGADOC Nº SEPLAG-PRO-2024/00738  
PREGÃO: Nº 028/2023/SEPLAG.

O ESTADO DE MATO GROSSO, por meio da SECRETARIA DE ESTADO DE PLANEJAMENTO E GESTÃO - SEPLAG/MT, doravante denominado gerenciador, inscrito no CNPJ sob o nº 03.507.415/0004-97, neste ato representada pelo Senhor Secretário de Estado de Planejamento e Gestão BASÍLIO BEZERRA GUIMARÃES DOS SANTOS, brasileiro, divorciado, portador da cédula de identidade n.º 793306 SSP-MT e do CPF sob n.º 630.581.111-34, e pela Secretária Adjunta de Aquisições Governamentais KATIENE CETSUMI MIYAKAWA PINHEIRO, brasileira, casada, portadora da cédula de identidade n.º 1339591-2 SSP/MT e do CPF sob n.º 001.817.961-47, RESOLVE REGISTRAR OS PREÇOS da(s) empresa(s) relacionada(s), nas quantidades estimadas e indicadas abaixo, de acordo com a classificação obtida em cada item, atendendo às condições, às especificações técnicas e às propostas ofertadas na licitação regulamentada pelo Edital e anexos do PREGÃO ELETRÔNICO nº 028/2023, do tipo MENOR PREÇO UNITÁRIO, PROCESSO ADMINISTRATIVO nº SEPLAG-PRO-2023/0005136, independentemente de transcrições, constituindo esta ATA DE REGISTRO DE PREÇOS documento vinculativo e obrigacional às partes.

EMPRESA:	ERICA DE FATIMA GENTIL IORIS LTDA
CNPJ:	36.656.877/0001-82
ENDEREÇO:	AVENIDA MATO GROSSO, Nº 92-N, MÓDULO 02, JUÍNA-MT, CEP: 78.320-000
REPRESENTANTE:	Nome: ERICA DE FATIMA GENTIL IORIS CPF: XXX.X76.531-05 IDENTIDADE: XXXX740-6 SSP/MT
CONTATO:	(66) 3566-1240 (66) 3566-1339
E-MAIL:	olmieletro@gmail.com

EMPRESA:	Z. S A OLIVEIRA COMÉRCIO E SERVIÇOS LTDA
CNPJ:	40.378.405/0001-82
ENDEREÇO:	RUA ANTONIO JOSE DA SILVA, Nº 2.153, SETOR N, SALA 2, BAIRRO: JARDIM EUROPA, TANGARA DA SERRA/MT, CEP: 78.300-160
REPRESENTANTE:	Nome: ZOE DA SILVA ALVES DE OLIVEIRA CPF: XXX.X04.441-80 IDENTIDADE: XXXX8815 SSP/MT
CONTATO:	(65) 99951-0831
E-MAIL:	netto.climatizacao@gmail.com

Sujeitam-se as partes às normas constantes da Constituição Federal de 1988, Lei Federal nº 14.133/2021, Decreto Estadual nº 1.525/2022, Lei Complementar nº 123/2006, Lei Complementar Estadual nº 605/2018, sem prejuízo de outras normas aplicáveis.

## 1. OBJETO

1.1. Esta Ata possui o objetivo de registrar preços dos itens abaixo relacionados, no respectivo ITEM, para futura e eventual aquisição de condicionador de ar, tipo hi wall - inverter com instalação, conforme condições e especificações constantes nesta Ata de Registro de Preço.

DESCRIÇÃO	UND	QTD	VALOR UNITÁRIO
ITEM 001 - AMPLA CONCORRÊNCIA			
EMPRESA: ÉRICA DE FÁTIMA GENTIL IORIS LTDA			
REGIÃO - I MUNICÍPIOS: JUINA/ JURUENA/ CASTANHEIRA/ COTRIGUAÇU/ ARIPUANÃ/ COLNIZA/ RONDOLÂNDIA.			
CONDICIONADOR DE AR TIPO SPLIT HI-WALL - INVERTER, CAPACIDADE DE REFRIGERAÇÃO DE 9.000 BTUS, TENSÃO NOMINAL DE 220V, CICLO FRIO OU QUENTE/FRIO, GABINETE E CHASSI COM TRATAMENTO ANTICORROSIVO, GÁS ECOLÓGICO R410A, COMPRESSOR ROTATIVO OU SCROLL, CLASSIFICAÇÃO ENERGÉTICA INMETRO "A", FILTRAGEM DE AR (REDUZ BACTÉRIAS E ODORES), DESUMIFICADOR, FUNÇÃO TURBO, CONTROLE REMOTO (INCLUSO PILHAS), MANUAL DO USUÁRIO EM LÍNGUA PORTUGUESA INCLUINDO INSTALAÇÃO. UNIDADE.	UN	30	R\$ 2.290,00
VALOR TOTAL DO ITEM 001: R\$68.700,00 (sessenta e oito mil e setecentos reais).			

## ITEM 001.1 - COTA RESERVADA

EMPRESA: Z.S.A OLIVEIRA COMÉRCIO E SERVIÇOS LTDA

REGIÃO - I

MUNICÍPIOS: JUINA/ JURUENA/ CASTANHEIRA/ COTRIGUAÇU/ ARIPUANÃ/ COLNIZA/ RONDOLÂNDIA.

DESCRIÇÃO	UND	QTD	VALOR UNITÁRIO
CONDICIONADOR DE AR TIPO SPLIT HI-WALL - INVERTER, CAPACIDADE DE REFRIGERAÇÃO DE 9.000 BTUS, TENSÃO NOMINAL DE 220V, CICLO FRIÓ OU QUENTE/FRIÓ, GABINETE E CHASSI COM TRATAMENTO ANTICORROSIVO, GÁS ECOLÓGICO R410A, COMPRESSOR ROTATIVO OU SCROLL, CLASSIFICAÇÃO ENERGÉTICA INMETRO "A", FILTRAGEM DE AR (REDUZ BACTÉRIAS E ODORES), DESUMIFICADOR, FUNÇÃO TURBO, CONTROLE REMOTO (INCLUSO PILHAS), MANUAL DO USUÁRIO EM LÍNGUA PORTUGUESA INCLUINDO INSTALAÇÃO. UNIDADE.	UN	10	R\$2.180,00
VALOR TOTAL DO ITEM 001.1: R\$ 21.800,00 (vinte e mil e oitocentos reais).			

## ITEM 002 - AMPLA CONCORRÊNCIA

EMPRESA: ÉRICA DE FÁTIMA GENTIL IORIS LTDA

REGIÃO - I

MUNICÍPIOS: JUINA/ JURUENA/ CASTANHEIRA/ COTRIGUAÇU/ ARIPUANÃ/ COLNIZA/ RONDOLÂNDIA.

DESCRIÇÃO	UND	QTD	VALOR UNITÁRIO
CONDICIONADOR DE AR TIPO SPLIT HI-WALL - INVERTER, CAPACIDADE DE REFRIGERAÇÃO DE 12.000 BTUS, TENSÃO NOMINAL DE 220V, CICLO FRIÓ OU QUENTE/FRIÓ, GABINETE E CHASSI COM TRATAMENTO ANTICORROSIVO, GÁS ECOLÓGICO R410A, COMPRESSOR ROTATIVO OU SCROLL, CLASSIFICAÇÃO ENERGÉTICA INMETRO "A", FILTRAGEM DE AR (REDUZ BACTÉRIAS E ODORES), DESUMIFICADOR, FUNÇÃO TURBO, CONTROLE REMOTO (INCLUSO PILHAS), MANUAL DO USUÁRIO EM LÍNGUA PORTUGUESA INCLUÍDO INSTALAÇÃO. UNIDADE	UN	164	R\$2.345,00
VALOR TOTAL DO ITEM 002: R\$384.580,00 (trezentos e oitenta e quatro mil e quinhentos e oitenta reais).			

## ITEM 002.1 - COTA RESERVADA

EMPRESA: Z.S.A OLIVEIRA COMÉRCIO E SERVIÇOS LTDA

REGIÃO - I

MUNICÍPIOS: JUINA/ JURUENA/ CASTANHEIRA/ COTRIGUAÇU/ ARIPUANÃ/ COLNIZA/ RONDOLÂNDIA.

DESCRIÇÃO	UND	QTD	VALOR UNITÁRIO
CONDICIONADOR DE AR TIPO SPLIT HI-WALL - INVERTER, CAPACIDADE DE REFRIGERAÇÃO DE 12.000 BTUS, TENSÃO NOMINAL DE 220V, CICLO FRIÓ OU QUENTE/FRIÓ, GABINETE E CHASSI COM TRATAMENTO ANTICORROSIVO, GÁS ECOLÓGICO R410A, COMPRESSOR ROTATIVO OU SCROLL, CLASSIFICAÇÃO ENERGÉTICA INMETRO "A", FILTRAGEM DE AR (REDUZ BACTÉRIAS E ODORES), DESUMIFICADOR, FUNÇÃO TURBO, CONTROLE REMOTO (INCLUSO PILHAS), MANUAL DO USUÁRIO EM LÍNGUA PORTUGUESA INCLUÍDO INSTALAÇÃO. UNIDADE	UN	54	R\$2.300,00
VALOR TOTAL DO ITEM 002.1: R\$124.200,00 (cento e vinte e quatro mil e duzentos reais).			

## ITEM 003 - AMPLA CONCORRÊNCIA

EMPRESA: ÉRICA DE FÁTIMA GENTIL IORIS LTDA

REGIÃO - I

MUNICÍPIOS: JUINA/ JURUENA/ CASTANHEIRA/ COTRIGUAÇU/ ARIPUANÃ/ COLNIZA/ RONDOLÂNDIA.

DESCRIÇÃO	UND	QTD	VALOR UNITÁRIO
CONDICIONADOR DE AR TIPO SPLIT HI-WALL - INVERTER, CAPACIDADE DE REFRIGERAÇÃO DE 18.000 BTUS, TENSÃO NOMINAL DE 220V, CICLO FRIÓ OU QUENTE/FRIÓ, GABINETE E CHASSI COM TRATAMENTO ANTICORROSIVO, GÁS ECOLÓGICO R410A, COMPRESSOR ROTATIVO OU SCROLL, CLASSIFICAÇÃO ENERGÉTICA INMETRO "A", FILTRAGEM DE AR (REDUZ BACTÉRIAS E ODORES), DESUMIFICADOR, FUNÇÃO TURBO, CONTROLE REMOTO (INCLUSO PILHAS), MANUAL DO USUÁRIO EM LÍNGUA PORTUGUESA INSTALAÇÃO. UNIDADE.	UN	108	R\$3.240,00
VALOR TOTAL DO ITEM 003: R\$ 349.920,00 (trezentos e quarenta e nove mil e novecentos e vinte reais).			

## ITEM 003.1 - COTA RESERVADA

EMPRESA: ÉRICA DE FÁTIMA GENTIL IORIS LTDA

REGIÃO - I

MUNICÍPIOS: JUINA/ JURUENA/ CASTANHEIRA/ COTRIGUAÇU/ ARIPUANÃ/ COLNIZA/ RONDOLÂNDIA.

DESCRIÇÃO	UND	QTD	VALOR UNITÁRIO
CONDICIONADOR DE AR TIPO SPLIT HI-WALL - INVERTER, CAPACIDADE DE REFRIGERAÇÃO DE 18.000 BTUS, TENSÃO NOMINAL DE 220V, CICLO FRIO OU QUENTE/FRIO, GABINETE E CHASSI COM TRATAMENTO ANTICORROSIVO, GÁS ECOLÓGICO R410A, COMPRESSOR ROTATIVO OU SCROLL, CLASSIFICAÇÃO ENERGÉTICA INMETRO "A", FILTRAGEM DE AR (REDUZ BACTÉRIAS E ODORES), DESUMIFICADOR, FUNÇÃO TURBO, CONTROLE REMOTO (INCLUSO PILHAS), MANUAL DO USUÁRIO EM LÍNGUA PORTUGUESA INSTALAÇÃO. UNIDADE.	UN	35	R\$3.240,00
VALOR TOTAL DO ITEM 003.1: R\$ 113.400,00 (cento e treze mil e quatrocentos reais).			

## ITEM 004 - AMPLA CONCORRÊNCIA

EMPRESA: ÉRICA DE FÁTIMA GENTIL IORIS LTDA

REGIÃO - I

MUNICÍPIOS: JUINA/ JURUENA/ CASTANHEIRA/ COTRIGUAÇU/ ARIPUANÃ/ COLNIZA/ RONDOLÂNDIA.

DESCRIÇÃO	UND	QTD	VALOR UNITÁRIO
CONDICIONADOR DE AR TIPO SPLIT HI-WALL - INVERTER, CAPACIDADE DE REFRIGERAÇÃO DE 22.000 A 24.000 BTUS, TENSÃO NOMINAL DE 220V, CICLO FRIO OU QUENTE/FRIO, GABINETE E CHASSI COM TRATAMENTO ANTICORROSIVO, GÁS ECOLÓGICO R410A, COMPRESSOR ROTATIVO OU SCROLL, CLASSIFICAÇÃO ENERGÉTICA INMETRO "A", FILTRAGEM DE AR (REDUZ BACTÉRIAS E ODORES), DESUMIFICADOR, FUNÇÃO TURBO, CONTROLE REMOTO (INCLUSO PILHAS), MANUAL DO USUÁRIO EM LÍNGUA PORTUGUESA INCLUINDO INSTALAÇÃO. UNIDADE.	UN	303	R\$4.150,00
VALOR TOTAL DO ITEM 004: R\$ 1.257.450,00 (um milhão duzentos e cinquenta e sete mil e quatrocentos e cinquenta reais).			

## ITEM 004.1 - COTA RESERVADA

EMPRESA: ÉRICA DE FÁTIMA GENTIL IORIS LTDA

REGIÃO - I

MUNICÍPIOS: JUINA/ JURUENA/ CASTANHEIRA/ COTRIGUAÇU/ ARIPUANÃ/ COLNIZA/ RONDOLÂNDIA.

DESCRIÇÃO	UND	QTD	VALOR UNITÁRIO
CONDICIONADOR DE AR TIPO SPLIT HI-WALL - INVERTER, CAPACIDADE DE REFRIGERAÇÃO DE 22.000 A 24.000 BTUS, TENSÃO NOMINAL DE 220V, CICLO FRIO OU QUENTE/FRIO, GABINETE E CHASSI COM TRATAMENTO ANTICORROSIVO, GÁS ECOLÓGICO R410A, COMPRESSOR ROTATIVO OU SCROLL, CLASSIFICAÇÃO ENERGÉTICA INMETRO "A", FILTRAGEM DE AR (REDUZ BACTÉRIAS E ODORES), DESUMIFICADOR, FUNÇÃO TURBO, CONTROLE REMOTO (INCLUSO PILHAS), MANUAL DO USUÁRIO EM LÍNGUA PORTUGUESA INCLUINDO INSTALAÇÃO. UNIDADE.	UN	100	R\$4.150,00
VALOR TOTAL DO ITEM 004.1: R\$ 415.000,00 (quatrocentos e quinze mil reais).			

## ITEM 005 - AMPLA CONCORRÊNCIA

EMPRESA: ÉRICA DE FÁTIMA GENTIL IORIS LTDA

REGIÃO - II

MUNICÍPIOS: ALTA FLORESTA/ NOVA BANDERANTES/ APIACÁS/ NOVA MONTE VERDE/ PARANAITA/ CARLINDA/ NOVA CANAÃ DO NORTE/ COLIDER/ NOVA SANTA HELENA/ TERRA NOVA DO NORTE/ NOVO MUNDO/ GUARANTÁ DO NORTE/ MATUPÁ/ PEIXOTO DE AZEVEDO/ NOVA GUARITA.

DESCRIÇÃO	UND	QTD	VALOR UNITÁRIO
CONDICIONADOR DE AR TIPO SPLIT HI-WALL - INVERTER, CAPACIDADE DE REFRIGERAÇÃO DE 9.000 BTUS, TENSÃO NOMINAL DE 220V, CICLO FRIO OU QUENTE/FRIO, GABINETE E CHASSI COM TRATAMENTO ANTICORROSIVO, GÁS ECOLÓGICO R410A, COMPRESSOR ROTATIVO OU SCROLL, CLASSIFICAÇÃO ENERGÉTICA INMETRO "A", FILTRAGEM DE AR (REDUZ BACTÉRIAS E ODORES), DESUMIFICADOR, FUNÇÃO TURBO, CONTROLE REMOTO (INCLUSO PILHAS), MANUAL DO USUÁRIO EM LÍNGUA PORTUGUESA INCLUINDO INSTALAÇÃO. UNIDADE.	UN	324	R\$2.260,00
VALOR TOTAL DO ITEM 005: R\$ 732.240,00 (setecentos e trinta e dois mil e duzentos e quarenta reais).			



## ITEM 005.1 - COTA RESERVADA

EMPRESA: ÉRICA DE FÁTIMA GENTIL IORIS LTDA

REGIÃO - II

MUNICÍPIOS: ALTA FLORESTA/ NOVA BANDERANTES/ APIACÁS/ NOVA MONTE VERDE/ PARANAITA/ CARLINDA/ NOVA CANAÃ DO NORTE/ COLIDER/ NOVA SANTA HELENA/ TERRA NOVA DO NORTE/ NOVO MUNDO/ GUARANTÁ DO NORTE/ MATUPÁ/ PEIXOTO DE AZEVEDO/ NOVA GUARITA.

DESCRIÇÃO	UND	QTD	VALOR UNITÁRIO
CONDICIONADOR DE AR TIPO SPLIT HI-WALL - INVERTER, CAPACIDADE DE REFRIGERAÇÃO DE 9.000 BTUS, TENSÃO NOMINAL DE 220V, CICLO FRIÓ OU QUENTE/FRIÓ, GABINETE E CHASSI COM TRATAMENTO ANTICORROSIVO, GÁS ECOLÓGICO R410A, COMPRESSOR ROTATIVO OU SCROLL, CLASSIFICAÇÃO ENERGÉTICA INMETRO "A", FILTRAGEM DE AR (REDUZ BACTÉRIAS E ODORES), DESUMIFICADOR, FUNÇÃO TURBO, CONTROLE REMOTO (INCLUSO PILHAS), MANUAL DO USUÁRIO EM LÍNGUA PORTUGUESA INCLUINDO INSTALAÇÃO. UNIDADE.	UN	107	R\$2.260,00
VALOR TOTAL DO ITEM 005.1: R\$ 241.820,00 (duzentos e quarenta e um mil e oitocentos e vinte reais).			

## ITEM 006 - AMPLA CONCORRÊNCIA

EMPRESA: Z.S.A OLIVEIRA COMÉRCIO E SERVIÇOS LTDA

REGIÃO - II

MUNICÍPIOS: ALTA FLORESTA/ NOVA BANDERANTES/ APIACÁS/ NOVA MONTE VERDE/ PARANAITA/ CARLINDA/ NOVA CANAÃ DO NORTE/ COLIDER/ NOVA SANTA HELENA/ TERRA NOVA DO NORTE/ NOVO MUNDO/ GUARANTÁ DO NORTE/ MATUPÁ/ PEIXOTO DE AZEVEDO/ NOVA GUARITA.

DESCRIÇÃO	UND	QTD	VALOR UNITÁRIO
CONDICIONADOR DE AR TIPO SPLIT HI-WALL - INVERTER, CAPACIDADE DE REFRIGERAÇÃO DE 12.000 BTUS, TENSÃO NOMINAL DE 220V, CICLO FRIÓ OU QUENTE/FRIÓ, GABINETE E CHASSI COM TRATAMENTO ANTICORROSIVO, GÁS ECOLÓGICO R410A, COMPRESSOR ROTATIVO OU SCROLL, CLASSIFICAÇÃO ENERGÉTICA INMETRO "A", FILTRAGEM DE AR (REDUZ BACTÉRIAS E ODORES), DESUMIFICADOR, FUNÇÃO TURBO, CONTROLE REMOTO (INCLUSO PILHAS), MANUAL DO USUÁRIO EM LÍNGUA PORTUGUESA INCLUÍDO INSTALAÇÃO. UNIDADE	UN	341	R\$2.300,00
VALOR TOTAL DO ITEM 006: R\$ 784.300,00 (setecentos e oitenta e quatro mil e trezentos reais).			

## ITEM 006.1 - COTA RESERVADA

EMPRESA: Z.S.A OLIVEIRA COMÉRCIO E SERVIÇOS LTDA

REGIÃO - II

MUNICÍPIOS: ALTA FLORESTA/ NOVA BANDERANTES/ APIACÁS/ NOVA MONTE VERDE/ PARANAITA/ CARLINDA/ NOVA CANAÃ DO NORTE/ COLIDER/ NOVA SANTA HELENA/ TERRA NOVA DO NORTE/ NOVO MUNDO/ GUARANTÁ DO NORTE/ MATUPÁ/ PEIXOTO DE AZEVEDO/ NOVA GUARITA.

DESCRIÇÃO	UND	QTD	VALOR UNITÁRIO
CONDICIONADOR DE AR TIPO SPLIT HI-WALL - INVERTER, CAPACIDADE DE REFRIGERAÇÃO DE 12.000 BTUS, TENSÃO NOMINAL DE 220V, CICLO FRIÓ OU QUENTE/FRIÓ, GABINETE E CHASSI COM TRATAMENTO ANTICORROSIVO, GÁS ECOLÓGICO R410A, COMPRESSOR ROTATIVO OU SCROLL, CLASSIFICAÇÃO ENERGÉTICA INMETRO "A", FILTRAGEM DE AR (REDUZ BACTÉRIAS E ODORES), DESUMIFICADOR, FUNÇÃO TURBO, CONTROLE REMOTO (INCLUSO PILHAS), MANUAL DO USUÁRIO EM LÍNGUA PORTUGUESA INCLUÍDO INSTALAÇÃO. UNIDADE	UN	113	R\$2.300,00
VALOR TOTAL DO ITEM 006.1: R\$ 259.900,00 (duzentos e cinquenta e nove mil e novecentos reais).			

## ITEM 007 - AMPLA CONCORRÊNCIA

EMPRESA: ÉRICA DE FÁTIMA GENTIL IORIS LTDA

REGIÃO - II

MUNICÍPIOS: ALTA FLORESTA/ NOVA BANDERANTES/ APIACÁS/ NOVA MONTE VERDE/ PARANAITA/ CARLINDA/ NOVA CANAÃ DO NORTE/ COLIDER/ NOVA SANTA HELENA/ TERRA NOVA DO NORTE/ NOVO MUNDO/ GUARANTÁ DO NORTE/ MATUPÁ/ PEIXOTO DE AZEVEDO/ NOVA GUARITA.

DESCRIÇÃO	UND	QTD	VALOR UNITÁRIO
CONDICIONADOR DE AR TIPO SPLIT HI-WALL - INVERTER, CAPACIDADE DE REFRIGERAÇÃO DE 18.000 BTUS, TENSÃO NOMINAL DE 220V, CICLO FRIO OU QUENTE/FRIO, GABINETE E CHASSI COM TRATAMENTO ANTICORROSIVO, GÁS ECOLÓGICO R410A, COMPRESSOR ROTATIVO OU SCROLL, CLASSIFICAÇÃO ENERGÉTICA INMETRO "A", FILTRAGEM DE AR (REDUZ BACTÉRIAS E ODORES), DESUMIFICADOR, FUNÇÃO TURBO, CONTROLE REMOTO (INCLUSO PILHAS), MANUAL DO USUÁRIO EM LÍNGUA PORTUGUESA INSTALAÇÃO. UNIDADE.	UN	219	R\$3.265,00
VALOR TOTAL DO ITEM 007: R\$ 715.035,00 (setecentos e quinze mil e trinta e cinco reais).			

## ITEM 007.1 - COTA RESERVADA

EMPRESA: ÉRICA DE FÁTIMA GENTIL IORIS LTDA

REGIÃO - II

MUNICÍPIOS: ALTA FLORESTA/ NOVA BANDERANTES/ APIACÁS/ NOVA MONTE VERDE/ PARANAITA/ CARLINDA/ NOVA CANAÃ DO NORTE/ COLIDER/ NOVA SANTA HELENA/ TERRA NOVA DO NORTE/ NOVO MUNDO/ GUARANTÁ DO NORTE/ MATUPÁ/ PEIXOTO DE AZEVEDO/ NOVA GUARITA.

DESCRIÇÃO	UND	QTD	VALOR UNITÁRIO
CONDICIONADOR DE AR TIPO SPLIT HI-WALL - INVERTER, CAPACIDADE DE REFRIGERAÇÃO DE 18.000 BTUS, TENSÃO NOMINAL DE 220V, CICLO FRIO OU QUENTE/FRIO, GABINETE E CHASSI COM TRATAMENTO ANTICORROSIVO, GÁS ECOLÓGICO R410A, COMPRESSOR ROTATIVO OU SCROLL, CLASSIFICAÇÃO ENERGÉTICA INMETRO "A", FILTRAGEM DE AR (REDUZ BACTÉRIAS E ODORES), DESUMIFICADOR, FUNÇÃO TURBO, CONTROLE REMOTO (INCLUSO PILHAS), MANUAL DO USUÁRIO EM LÍNGUA PORTUGUESA INSTALAÇÃO. UNIDADE.	UN	72	R\$3.265,00
VALOR TOTAL DO ITEM 007.1: R\$ 235.080,00 (duzentos e trinta e cinco mil e oitenta reais).			

## ITEM 008 - AMPLA CONCORRÊNCIA

EMPRESA: ÉRICA DE FÁTIMA GENTIL IORIS LTDA

REGIÃO - II

MUNICÍPIOS: ALTA FLORESTA/ NOVA BANDERANTES/ APIACÁS/ NOVA MONTE VERDE/ PARANAITA/ CARLINDA/ NOVA CANAÃ DO NORTE/ COLIDER/ NOVA SANTA HELENA/ TERRA NOVA DO NORTE/ NOVO MUNDO/ GUARANTÁ DO NORTE/ MATUPÁ/ PEIXOTO DE AZEVEDO/ NOVA GUARITA.

DESCRIÇÃO	UND	QTD	VALOR UNITÁRIO
CONDICIONADOR DE AR TIPO SPLIT HI-WALL - INVERTER, CAPACIDADE DE REFRIGERAÇÃO DE 22.000 A 24.000 BTUS, TENSÃO NOMINAL DE 220V, CICLO FRIO OU QUENTE/FRIO, GABINETE E CHASSI COM TRATAMENTO ANTICORROSIVO, GÁS ECOLÓGICO R410A, COMPRESSOR ROTATIVO OU SCROLL, CLASSIFICAÇÃO ENERGÉTICA INMETRO "A", FILTRAGEM DE AR (REDUZ BACTÉRIAS E ODORES), DESUMIFICADOR, FUNÇÃO TURBO, CONTROLE REMOTO (INCLUSO PILHAS), MANUAL DO USUÁRIO EM LÍNGUA PORTUGUESA INCLUINDO INSTALAÇÃO. UNIDADE.	UN	694	R\$4.395,00
VALOR TOTAL DO ITEM 008: R\$ 3.050.130,00 (três milhões cinquenta mil e cento e trinta reais).			

## ITEM 008.1 - COTA RESERVADA

EMPRESA: ÉRICA DE FÁTIMA GENTIL IORIS LTDA

## REGIÃO - II

MUNICÍPIOS: ALTA FLORESTA/ NOVA BANDERANTES/ APIACÁS/ NOVA MONTE VERDE/ PARANAITA/ CARLINDA/ NOVA CANAÃ DO NORTE/ COLIDER/ NOVA SANTA HELENA/ TERRA NOVA DO NORTE/ NOVO MUNDO/ GUARANTÁ DO NORTE/ MATUPÁ/ PEIXOTO DE AZEVEDO/ NOVA GUARITA.

DESCRIÇÃO	UND	QTD	VALOR UNITÁRIO
CONDICIONADOR DE AR TIPO SPLIT HI-WALL - INVERTER, CAPACIDADE DE REFRIGERAÇÃO DE 22.000 A 24.000 BTUS, TENSÃO NOMINAL DE 220V, CICLO FRIO OU QUENTE/FRIO, GABINETE E CHASSI COM TRATAMENTO ANTICORROSIVO, GÁS ECOLÓGICO R410A, COMPRESSOR ROTATIVO OU SCROLL, CLASSIFICAÇÃO ENERGÉTICA INMETRO "A", FILTRAGEM DE AR (REDUZ BACTÉRIAS E ODORES), DESUMIFICADOR, FUNÇÃO TURBO, CONTROLE REMOTO (INCLUSO PILHAS), MANUAL DO USUÁRIO EM LÍNGUA PORTUGUESA INCLUINDO INSTALAÇÃO. UNIDADE.	UM	231	R\$4.395,00
VALOR TOTAL DO ITEM 008.1: R\$ 1.015.245,00 (um milhão quinze mil e duzentos e quarenta e cinco reais).			

## ITEM 009 - AMPLA CONCORRÊNCIA

EMPRESA: ÉRICA DE FÁTIMA GENTIL IORIS LTDA

## REGIÃO - III

MUNICÍPIOS: VILA RICA/ SANTA TEREZINHA/ SANTA CRUZ DO XINGU/ SÃO JOSÉ DO XINGU/ CANA-BRAVA DO NORTE/ ALTO BOA VISTA/ SÃO FÉLIX DO ARAGUAIA/ SERRA NOVA DOURADA/ BOM JESUS DO ARAGUAIA/ NOVO SANTO ANTONIO/ LUCIARA/ CONFRESA/ PORTO ALEGRE DO NORTE.

DESCRIÇÃO	UND	QTD	VALOR UNITÁRIO
CONDICIONADOR DE AR TIPO SPLIT HI-WALL - INVERTER, CAPACIDADE DE REFRIGERAÇÃO DE 9.000 BTUS, TENSÃO NOMINAL DE 220V, CICLO FRIO OU QUENTE/FRIO, GABINETE E CHASSI COM TRATAMENTO ANTICORROSIVO, GÁS ECOLÓGICO R410A, COMPRESSOR ROTATIVO OU SCROLL, CLASSIFICAÇÃO ENERGÉTICA INMETRO "A", FILTRAGEM DE AR (REDUZ BACTÉRIAS E ODORES), DESUMIFICADOR, FUNÇÃO TURBO, CONTROLE REMOTO (INCLUSO PILHAS), MANUAL DO USUÁRIO EM LÍNGUA PORTUGUESA INCLUINDO INSTALAÇÃO. UNIDADE.	UN	69	R\$2.285,00
VALOR TOTAL DO ITEM 009: R\$ 157.665,00 (cento e cinquenta e sete mil e seiscentos e sessenta e cinco reais).			

## ITEM 009.1 - COTA RESERVADA

EMPRESA: ÉRICA DE FÁTIMA GENTIL IORIS LTDA

## REGIÃO - III

MUNICÍPIOS: VILA RICA/ SANTA TEREZINHA/ SANTA CRUZ DO XINGU/ SÃO JOSÉ DO XINGU/ CANA-BRAVA DO NORTE/ ALTO BOA VISTA/ SÃO FÉLIX DO ARAGUAIA/ SERRA NOVA DOURADA/ BOM JESUS DO ARAGUAIA/ NOVO SANTO ANTONIO/ LUCIARA/ CONFRESA/ PORTO ALEGRE DO NORTE.

DESCRIÇÃO	UND	QTD	VALOR UNITÁRIO
CONDICIONADOR DE AR TIPO SPLIT HI-WALL - INVERTER, CAPACIDADE DE REFRIGERAÇÃO DE 9.000 BTUS, TENSÃO NOMINAL DE 220V, CICLO FRIO OU QUENTE/FRIO, GABINETE E CHASSI COM TRATAMENTO ANTICORROSIVO, GÁS ECOLÓGICO R410A, COMPRESSOR ROTATIVO OU SCROLL, CLASSIFICAÇÃO ENERGÉTICA INMETRO "A", FILTRAGEM DE AR (REDUZ BACTÉRIAS E ODORES), DESUMIFICADOR, FUNÇÃO TURBO, CONTROLE REMOTO (INCLUSO PILHAS), MANUAL DO USUÁRIO EM LÍNGUA PORTUGUESA INCLUINDO INSTALAÇÃO. UNIDADE.	UN	22	R\$2.285,00
VALOR TOTAL DO ITEM 009.1: R\$ 50.270,00 (cinquenta mil e duzentos e setenta reais).			

## ITEM 010 - AMPLA CONCORRÊNCIA

EMPRESA: ÉRICA DE FÁTIMA GENTIL IORIS LTDA

## REGIÃO - III

MUNICÍPIOS: VILA RICA/ SANTA TEREZINHA/ SANTA CRUZ DO XINGU/ SÃO JOSÉ DO XINGU/ CANA-BRAVA DO NORTE/ ALTO BOA VISTA/ SÃO FÉLIX DO ARAGUAIA/ SERRA NOVA DOURADA/ BOM JESUS DO ARAGUAIA/ NOVO SANTO ANTONIO/ LUCIARA/ CONFRESA/ PORTO ALEGRE DO NORTE.

DESCRIÇÃO	UNID	QTD	VALOR UNITÁRIO
CONDICIONADOR DE AR TIPO SPLIT HI-WALL - INVERTER, CAPACIDADE DE REFRIGERAÇÃO DE 12.000 BTUS, TENSÃO NOMINAL DE 220V, CICLO FRIO OU QUENTE/FRIO, GABINETE E CHASSI COM TRATAMENTO ANTICORROSIVO, GÁS ECOLÓGICO R410A, COMPRESSOR ROTATIVO OU SCROLL, CLASSIFICAÇÃO ENERGÉTICA INMETRO "A", FILTRAGEM DE AR (REDUZ BACTÉRIAS E ODORES), DESUMIFICADOR, FUNÇÃO TURBO, CONTROLE REMOTO (INCLUSO PILHAS), MANUAL DO USUÁRIO EM LÍNGUA PORTUGUESA INCLUÍDO INSTALAÇÃO. UNIDADE	UN	77	R\$ 2.345,00
VALOR TOTAL DO ITEM 010: R\$ 180.565,00 (cento e oitenta mil e quinhentos e sessenta e cinco reais).			



## ITEM 010.1 - COTA RESERVADA

EMPRESA: ÉRICA DE FÁTIMA GENTIL IORIS LTDA

REGIÃO - III

MUNICÍPIOS: VILA RICA/ SANTA TEREZINHA/ SANTA CRUZ DO XINGU/ SÃO JOSÉ DO XINGU/ CANA-BRAVA DO NORTE/ ALTO BOA VISTA/ SÃO FÉLIX DO ARAGUAIA/ SERRA NOVA DOURADA/ BOM JESUS DO ARAGUAIA/ NOVO SANTO ANTONIO/ LUCIARA/ CONFRESA/ PORTO ALEGRE DO NORTE.

DESCRIÇÃO	UNID	QTD	VALOR UNITÁRIO
CONDICIONADOR DE AR TIPO SPLIT HI-WALL - INVERTER, CAPACIDADE DE REFRIGERAÇÃO DE 12.000 BTUS, TENSÃO NOMINAL DE 220V, CICLO FRIO OU QUENTE/FRIO, GABINETE E CHASSI COM TRATAMENTO ANTICORROSIVO, GÁS ECOLÓGICO R410A, COMPRESSOR ROTATIVO OU SCROLL, CLASSIFICAÇÃO ENERGÉTICA INMETRO "A", FILTRAGEM DE AR (REDUZ BACTÉRIAS E ODORES), DESUMIFICADOR, FUNÇÃO TURBO, CONTROLE REMOTO (INCLUSO PILHAS), MANUAL DO USUÁRIO EM LÍNGUA PORTUGUESA INCLUÍDO INSTALAÇÃO. UNIDADE	UN	25	R\$ 2.345,00
VALOR TOTAL DO ITEM 010: R\$ 180.565,00 (cento e oitenta mil e quinhentos e sessenta e cinco reais).			

## ITEM 011 - AMPLA CONCORRÊNCIA

EMPRESA: ÉRICA DE FÁTIMA GENTIL IORIS LTDA

REGIÃO - III

MUNICÍPIOS: VILA RICA/ SANTA TEREZINHA/ SANTA CRUZ DO XINGU/ SÃO JOSÉ DO XINGU/ CANA-BRAVA DO NORTE/ ALTO BOA VISTA/ SÃO FÉLIX DO ARAGUAIA/ SERRA NOVA DOURADA/ BOM JESUS DO ARAGUAIA/ NOVO SANTO ANTONIO/ LUCIARA/ CONFRESA/ PORTO ALEGRE DO NORTE.

DESCRIÇÃO	UNID	QTD	VALOR UNITÁRIO
CONDICIONADOR DE AR TIPO SPLIT HI-WALL - INVERTER, CAPACIDADE DE REFRIGERAÇÃO DE 18.000 BTUS, TENSÃO NOMINAL DE 220V, CICLO FRIO OU QUENTE/FRIO, GABINETE E CHASSI COM TRATAMENTO ANTICORROSIVO, GÁS ECOLÓGICO R410A, COMPRESSOR ROTATIVO OU SCROLL, CLASSIFICAÇÃO ENERGÉTICA INMETRO "A", FILTRAGEM DE AR (REDUZ BACTÉRIAS E ODORES), DESUMIFICADOR, FUNÇÃO TURBO, CONTROLE REMOTO (INCLUSO PILHAS), MANUAL DO USUÁRIO EM LÍNGUA PORTUGUESA INSTALAÇÃO. UNIDADE.	UN	52	R\$3.265,00
VALOR TOTAL DO ITEM 011: R\$ 169.780,00 (cento e sessenta e nove mil e setecentos e oitenta reais)			

## ITEM 011.1 - COTA RESERVADA

EMPRESA: ÉRICA DE FÁTIMA GENTIL IORIS LTDA

REGIÃO - III

MUNICÍPIOS: VILA RICA/ SANTA TEREZINHA/ SANTA CRUZ DO XINGU/ SÃO JOSÉ DO XINGU/ CANA-BRAVA DO NORTE/ ALTO BOA VISTA/ SÃO FÉLIX DO ARAGUAIA/ SERRA NOVA DOURADA/ BOM JESUS DO ARAGUAIA/ NOVO SANTO ANTONIO/ LUCIARA/ CONFRESA/ PORTO ALEGRE DO NORTE.

DESCRIÇÃO	UND	QTD	VALOR UNITÁRIO
CONDICIONADOR DE AR TIPO SPLIT HI-WALL - INVERTER, CAPACIDADE DE REFRIGERAÇÃO DE 18.000 BTUS, TENSÃO NOMINAL DE 220V, CICLO FRIO OU QUENTE/FRIO, GABINETE E CHASSI COM TRATAMENTO ANTICORROSIVO, GÁS ECOLÓGICO R410A, COMPRESSOR ROTATIVO OU SCROLL, CLASSIFICAÇÃO ENERGÉTICA INMETRO "A", FILTRAGEM DE AR (REDUZ BACTÉRIAS E ODORES), DESUMIFICADOR, FUNÇÃO TURBO, CONTROLE REMOTO (INCLUSO PILHAS), MANUAL DO USUÁRIO EM LÍNGUA PORTUGUESA INSTALAÇÃO. UNIDADE.	UM	17	R\$3.265,00
VALOR TOTAL DO ITEM 011.1: R\$ 55.505,00 (cinquenta e cinco mil e quinhentos e cinco reais).			

## ITEM 012 - AMPLA CONCORRÊNCIA

EMPRESA: ÉRICA DE FÁTIMA GENTIL IORIS LTDA

REGIÃO - III

MUNICÍPIOS: VILA RICA/ SANTA TEREZINHA/ SANTA CRUZ DO XINGU/ SÃO JOSÉ DO XINGU/ CANA-BRAVA DO NORTE/ ALTO BOA VISTA/ SÃO FÉLIX DO ARAGUAIA/ SERRA NOVA DOURADA/ BOM JESUS DO ARAGUAIA/ NOVO SANTO ANTONIO/ LUCIARA/ CONFRESA/ PORTO ALEGRE DO NORTE.

DESCRIÇÃO	UND	QTD	VALOR UNITÁRIO
CONDICIONADOR DE AR TIPO SPLIT HI-WALL - INVERTER, CAPACIDADE DE REFRIGERAÇÃO DE 22.000 A 24.000 BTUS, TENSÃO NOMINAL DE 220V, CICLO FRIO OU QUENTE/FRIO, GABINETE E CHASSI COM TRATAMENTO ANTICORROSIVO, GÁS ECOLÓGICO R410A, COMPRESSOR ROTATIVO OU SCROLL, CLASSIFICAÇÃO ENERGÉTICA INMETRO "A", FILTRAGEM DE AR (REDUZ BACTÉRIAS E ODORES), DESUMIFICADOR, FUNÇÃO TURBO, CONTROLE REMOTO (INCLUSO PILHAS), MANUAL DO USUÁRIO EM LÍNGUA PORTUGUESA INCLUINDO INSTALAÇÃO. UNIDADE.	UN	357	R\$4.135,00
VALOR TOTAL DO ITEM 012: R\$ 1.476.195,00 (um milhão quatrocentos e setenta e seis mil e cento e noventa e cinco reais).			

## ITEM 012.1 - COTA RESERVADA

EMPRESA: ÉRICA DE FÁTIMA GENTIL IORIS LTDA

REGIÃO - III  
MUNICÍPIOS: VILA RICA/ SANTA TEREZINHA/ SANTA CRUZ DO XINGU/ SÃO JOSÉ DO XINGU/ CANA-BRAVA DO NORTE/ ALTO BOA VISTA/ SÃO FÉLIX DO ARAGUAIA/ SERRA NOVA DOURADA/ BOM JESUS DO ARAGUAIA/ NOVO SANTO ANTONIO/ LUCIARA/ CONFRESA/ PORTO ALEGRE DO NORTE.

DESCRIÇÃO	UND	QTD	VALOR UNITÁRIO
CONDICIONADOR DE AR TIPO SPLIT HI-WALL - INVERTER, CAPACIDADE DE REFRIGERAÇÃO DE 22.000 A 24.000 BTUS, TENSÃO NOMINAL DE 220V, CICLO FRIO OU QUENTE/FRIO, GABINETE E CHASSI COM TRATAMENTO ANTICORROSIVO, GÁS ECOLÓGICO R410A, COMPRESSOR ROTATIVO OU SCROLL, CLASSIFICAÇÃO ENERGÉTICA INMETRO "A", FILTRAGEM DE AR (REDUZ BACTÉRIAS E ODORES), DESUMIFICADOR, FUNÇÃO TURBO, CONTROLE REMOTO (INCLUSO PILHAS), MANUAL DO USUÁRIO EM LÍNGUA PORTUGUESA INCLUINDO INSTALAÇÃO. UNIDADE.	UN	118	R\$4.135,00
VALOR TOTAL DO ITEM 012.1: R\$ 487.930,00 (quatrocentos e oitenta e sete mil e novecentos e trinta reais).			

## ITEM 013 - AMPLA CONCORRÊNCIA

EMPRESA: ÉRICA DE FÁTIMA GENTIL IORIS LTDA

REGIÃO - IV  
MUNICÍPIOS: BARRA DO GARÇAS/ QUERÊNCIA/ RIBEIRÃO CASCALHEIRA/ CANARANA/ NOVA NAZARÉ/ AGUA BOA/ COCALINHO/ CAMPINÁPOLIS/ NOVA XAVANTINA/ NOVO SÃO JOAQUIM/ ARAGUAIANA/ GENERAL CARNEIRO/ PONTAL DO ARAGUAIA/ TORIXOREU/ RIBEIROAZINHO/ PONTE BRANCA/ ARAGUAINHA.

DESCRIÇÃO	UND	QTD	VALOR UNITÁRIO
CONDICIONADOR DE AR TIPO SPLIT HI-WALL - INVERTER, CAPACIDADE DE REFRIGERAÇÃO DE 9.000 BTUS, TENSÃO NOMINAL DE 220V, CICLO FRIO OU QUENTE/FRIO, GABINETE E CHASSI COM TRATAMENTO ANTICORROSIVO, GÁS ECOLÓGICO R410A, COMPRESSOR ROTATIVO OU SCROLL, CLASSIFICAÇÃO ENERGÉTICA INMETRO "A", FILTRAGEM DE AR (REDUZ BACTÉRIAS E ODORES), DESUMIFICADOR, FUNÇÃO TURBO, CONTROLE REMOTO (INCLUSO PILHAS), MANUAL DO USUÁRIO EM LÍNGUA PORTUGUESA INCLUINDO INSTALAÇÃO. UNIDADE.	UN	68	R\$2.300,00
VALOR TOTAL DO ITEM 013: R\$ 156.400,00 (cento e cinquenta e seis mil e quatrocentos reais).			

## ITEM 013.1 - AMPLA COM CORRÊNCIA

EMPRESA: Z.S.A OLIVEIRA COMÉRCIO E SERVIÇOS LTDA

REGIÃO - IV  
MUNICÍPIOS: BARRA DO GARÇAS/ QUERÊNCIA/ RIBEIRÃO CASCALHEIRA/ CANARANA/ NOVA NAZARÉ/ AGUA BOA/ COCALINHO/ CAMPINÁPOLIS/ NOVA XAVANTINA/ NOVO SÃO JOAQUIM/ ARAGUAIANA/ GENERAL CARNEIRO/ PONTAL DO ARAGUAIA/ TORIXOREU/ RIBEIROAZINHO/ PONTE BRANCA/ ARAGUAINHA.

DESCRIÇÃO	UND	QTD	VALOR UNITÁRIO
CONDICIONADOR DE AR TIPO SPLIT HI-WALL - INVERTER, CAPACIDADE DE REFRIGERAÇÃO DE 9.000 BTUS, TENSÃO NOMINAL DE 220V, CICLO FRIO OU QUENTE/FRIO, GABINETE E CHASSI COM TRATAMENTO ANTICORROSIVO, GÁS ECOLÓGICO R410A, COMPRESSOR ROTATIVO OU SCROLL, CLASSIFICAÇÃO ENERGÉTICA INMETRO "A", FILTRAGEM DE AR (REDUZ BACTÉRIAS E ODORES), DESUMIFICADOR, FUNÇÃO TURBO, CONTROLE REMOTO (INCLUSO PILHAS), MANUAL DO USUÁRIO EM LÍNGUA PORTUGUESA INCLUINDO INSTALAÇÃO. UNIDADE.	UN	22	R\$2.180,00
VALOR TOTAL DO ITEM 013.1: R\$ 47.960,00 (quarenta e sete mil e novecentos e sessenta reais).			

## ITEM 014 - AMPLA CONCORRÊNCIA

EMPRESA: ÉRICA DE FÁTIMA GENTIL IORIS LTDA

REGIÃO - IV  
MUNICÍPIOS: BARRA DO GARÇAS/ QUERÊNCIA/ RIBEIRÃO CASCALHEIRA/ CANARANA/ NOVA NAZARÉ/ AGUA BOA/ COCALINHO/ CAMPINÁPOLIS/ NOVA XAVANTINA/ NOVO SÃO JOAQUIM/ ARAGUAIANA/ GENERAL CARNEIRO/ PONTAL DO ARAGUAIA/ TORIXOREU/ RIBEIROAZINHO/ PONTE BRANCA/ ARAGUAINHA.

DESCRIÇÃO	UND	QTD	VALOR UNITÁRIO
CONDICIONADOR DE AR TIPO SPLIT HI-WALL - INVERTER, CAPACIDADE DE REFRIGERAÇÃO DE 12.000 BTUS, TENSÃO NOMINAL DE 220V, CICLO FRIO OU QUENTE/FRIO, GABINETE E CHASSI COM TRATAMENTO ANTICORROSIVO, GÁS ECOLÓGICO R410A, COMPRESSOR ROTATIVO OU SCROLL, CLASSIFICAÇÃO ENERGÉTICA INMETRO "A", FILTRAGEM DE AR (REDUZ BACTÉRIAS E ODORES), DESUMIFICADOR, FUNÇÃO TURBO, CONTROLE REMOTO (INCLUSO PILHAS), MANUAL DO USUÁRIO EM LÍNGUA PORTUGUESA INCLUÍDO INSTALAÇÃO. UNIDADE	UN	102	R\$2.300,00
VALOR TOTAL DO ITEM 014: R\$ 234.600,00 (duzentos e trinta e quatro mil e seiscentos reais).			

## ITEM 014.1 - COTA RESERVADA

EMPRESA: ÉRICA DE FÁTIMA GENTIL IORIS LTDA

REGIÃO - IV

MUNICÍPIOS: BARRA DO GARÇAS/ QUERÊNCIA/ RIBEIRÃO CASCALHEIRA/ CANARANA/ NOVA NAZARÉ/ AGUA BOA/ COCALINHO/ CAMPINÁPOLIS/ NOVA XAVANTINA/ NOVO SÃO JOAQUIM/ ARAGUAIANA/ GENERAL CARNEIRO/ PONTAL DO ARAGUAIA/ TORIXOREU/ RIBEIROAZINHO/ PONTE BRANCA/ ARAGUAINHA.

DESCRIÇÃO	UND	QTD	VALOR UNITÁRIO
CONDICIONADOR DE AR TIPO SPLIT HI-WALL - INVERTER, CAPACIDADE DE REFRIGERAÇÃO DE 12.000 BTUS, TENSÃO NOMINAL DE 220V, CICLO FRIO OU QUENTE/FRIO, GABINETE E CHASSI COM TRATAMENTO ANTICORROSIVO, GÁS ECOLÓGICO R410A, COMPRESSOR ROTATIVO OU SCROLL, CLASSIFICAÇÃO ENERGÉTICA INMETRO "A", FILTRAGEM DE AR (REDUZ BACTÉRIAS E ODORES), DESUMIFICADOR, FUNÇÃO TURBO, CONTROLE REMOTO (INCLUSO PILHAS), MANUAL DO USUÁRIO EM LÍNGUA PORTUGUESA INCLUÍDO INSTALAÇÃO. UNIDADE	UN	34	R\$2.300,00
VALOR TOTAL DO ITEM 014.1: R\$78.200,00 (setenta e oito mil e duzentos reais).			

## ITEM 015 - AMPLA CONCORRÊNCIA

EMPRESA: ÉRICA DE FÁTIMA GENTIL IORIS LTDA

REGIÃO - IV

MUNICÍPIOS: BARRA DO GARÇAS/ QUERÊNCIA/ RIBEIRÃO CASCALHEIRA/ CANARANA/ NOVA NAZARÉ/ AGUA BOA/ COCALINHO/ CAMPINÁPOLIS/ NOVA XAVANTINA/ NOVO SÃO JOAQUIM/ ARAGUAIANA/ GENERAL CARNEIRO/ PONTAL DO ARAGUAIA/ TORIXOREU/ RIBEIROAZINHO/ PONTE BRANCA/ ARAGUAINHA.

DESCRIÇÃO	UND	QTD	VALOR UNITÁRIO
CONDICIONADOR DE AR TIPO SPLIT HI-WALL - INVERTER, CAPACIDADE DE REFRIGERAÇÃO DE 18.000 BTUS, TENSÃO NOMINAL DE 220V, CICLO FRIO OU QUENTE/FRIO, GABINETE E CHASSI COM TRATAMENTO ANTICORROSIVO, GÁS ECOLÓGICO R410A, COMPRESSOR ROTATIVO OU SCROLL, CLASSIFICAÇÃO ENERGÉTICA INMETRO "A", FILTRAGEM DE AR (REDUZ BACTÉRIAS E ODORES), DESUMIFICADOR, FUNÇÃO TURBO, CONTROLE REMOTO (INCLUSO PILHAS), MANUAL DO USUÁRIO EM LÍNGUA PORTUGUESA INSTALAÇÃO. UNIDADE.	UN	68	R\$3.265,00
VALOR TOTAL DO ITEM 015: R\$ 222.020,00 (duzentos e vinte e dois mil e vinte reais).			

## ITEM 015.1 - COTA RESERVADA

EMPRESA: Z.S.A OLIVEIRA COMÉRCIO E SERVIÇOS LTDA

REGIÃO - IV

MUNICÍPIOS: BARRA DO GARÇAS/ QUERÊNCIA/ RIBEIRÃO CASCALHEIRA/ CANARANA/ NOVA NAZARÉ/ AGUA BOA/ COCALINHO/ CAMPINÁPOLIS/ NOVA XAVANTINA/ NOVO SÃO JOAQUIM/ ARAGUAIANA/ GENERAL CARNEIRO/ PONTAL DO ARAGUAIA/ TORIXOREU/ RIBEIROAZINHO/ PONTE BRANCA/ ARAGUAINHA.

DESCRIÇÃO	UND	QTD	VALOR UNITÁRIO
CONDICIONADOR DE AR TIPO SPLIT HI-WALL - INVERTER, CAPACIDADE DE REFRIGERAÇÃO DE 18.000 BTUS, TENSÃO NOMINAL DE 220V, CICLO FRIO OU QUENTE/FRIO, GABINETE E CHASSI COM TRATAMENTO ANTICORROSIVO, GÁS ECOLÓGICO R410A, COMPRESSOR ROTATIVO OU SCROLL, CLASSIFICAÇÃO ENERGÉTICA INMETRO "A", FILTRAGEM DE AR (REDUZ BACTÉRIAS E ODORES), DESUMIFICADOR, FUNÇÃO TURBO, CONTROLE REMOTO (INCLUSO PILHAS), MANUAL DO USUÁRIO EM LÍNGUA PORTUGUESA INSTALAÇÃO. UNIDADE.	UM	22	R\$3.189,00
VALOR TOTAL DO ITEM 015.1: R\$ 70.158,00 (setenta mil e cento e cinquenta e oito reais).			

## ITEM 016 - AMPLA CONCORRÊNCIA

EMPRESA: ÉRICA DE FÁTIMA GENTIL IORIS LTDA

REGIÃO - IV

MUNICÍPIOS: BARRA DO GARÇAS/ QUERÊNCIA/ RIBEIRÃO CASCALHEIRA/ CANARANA/ NOVA NAZARÉ/ AGUA BOA/ COCALINHO/ CAMPINÁPOLIS/ NOVA XAVANTINA/ NOVO SÃO JOAQUIM/ ARAGUAIANA/ GENERAL CARNEIRO/ PONTAL DO ARAGUAIA/ TORIXOREU/ RIBEIROAZINHO/ PONTE BRANCA/ ARAGUAINHA.

DESCRIÇÃO	UND	QTD	VALOR UNITÁRIO
CONDICIONADOR DE AR TIPO SPLIT HI-WALL - INVERTER, CAPACIDADE DE REFRIGERAÇÃO DE 22.000 A 24.000 BTUS, TENSÃO NOMINAL DE 220V, CICLO FRIO OU QUENTE/FRIO, GABINETE E CHASSI COM TRATAMENTO ANTICORROSIVO, GÁS ECOLÓGICO R410A, COMPRESSOR ROTATIVO OU SCROLL, CLASSIFICAÇÃO ENERGÉTICA INMETRO "A", FILTRAGEM DE AR (REDUZ BACTÉRIAS E ODORES), DESUMIFICADOR, FUNÇÃO TURBO, CONTROLE REMOTO (INCLUSO PILHAS), MANUAL DO USUÁRIO EM LÍNGUA PORTUGUESA INCLUINDO INSTALAÇÃO. UNIDADE.	UN	648	R\$4.135,00
VALOR TOTAL DO ITEM 016: R\$ 2.679.480,00 (dois milhões seiscentos e setenta e nove mil e quatrocentos e oitenta reais).			



## ITEM 016.1 - AMPLA CONCORRÊNCIA

EMPRESA: ÉRICA DE FÁTIMA GENTIL IORIS LTDA

## REGIÃO - IV

MUNICÍPIOS: BARRA DO GARÇAS/ QUERÊNCIA/ RIBEIRÃO CASCALHEIRA/ CANARANA/ NOVA NAZARÉ/ AGUA BOA/ COCALINHO/ CAMPINÁPOLIS/ NOVA XAVANTINA/ NOVO SÃO JOAQUIM/ ARAGUAIANA/ GENERAL CARNEIRO/ PONTAL DO ARAGUAIA/ TORIXOREU/ RIBEIROAZINHO/ PONTE BRANCA/ ARAGUAINHA.

DESCRIÇÃO	UND	QTD	VALOR UNITÁRIO
CONDICIONADOR DE AR TIPO SPLIT HI-WALL - INVERTER, CAPACIDADE DE REFRIGERAÇÃO DE 22.000 A 24.000 BTUS, TENSÃO NOMINAL DE 220V, CICLO FRIO OU QUENTE/FRIO, GABINETE E CHASSI COM TRATAMENTO ANTICORROSIVO, GÁS ECOLÓGICO R410A, COMPRESSOR ROTATIVO OU SCROLL, CLASSIFICAÇÃO ENERGÉTICA INMETRO "A", FILTRAGEM DE AR (REDUZ BACTÉRIAS E ODORES), DESUMIFICADOR, FUNÇÃO TURBO, CONTROLE REMOTO (INCLUSO PILHAS), MANUAL DO USUÁRIO EM LÍNGUA PORTUGUESA INCLUINDO INSTALAÇÃO. UNIDADE.	UN	215	R\$4.135,00
VALOR TOTAL DO ITEM 016.1: R\$ 889.025,00 (oitocentos e oitenta e nove mil e vinte e cinco reais).			

## ITEM 017 - AMPLA CONCORRÊNCIA

EMPRESA: ÉRICA DE FÁTIMA GENTIL IORIS LTDA

## REGIÃO - V

MUNICÍPIOS: SANTO ANTONIO DO LESTE/ CAMPO VERDE/ POXÓREO/ TESOURO/ JACIARA/ SÃO PEDRO DA CIPA/ JUSCIMEIRA/ RONDONÓPOLIS/ GAÚCHA DO NORTE/ PARANATINGA/ PRIMAVERA DO LESTE/ DOM AQUINO/ PEDRA PRETA/ GUIRATINGA/ SÃO JOSÉ DO POVO/ ALTO GARÇAS/ ITIQUIRA/ ALTO ARAGUAIA/ ALTO TAQUARI.

DESCRIÇÃO	UND	QTD	VALOR UNITÁRIO
CONDICIONADOR DE AR TIPO SPLIT HI-WALL - INVERTER, CAPACIDADE DE REFRIGERAÇÃO DE 9.000 BTUS, TENSÃO NOMINAL DE 220V, CICLO FRIO OU QUENTE/FRIO, GABINETE E CHASSI COM TRATAMENTO ANTICORROSIVO, GÁS ECOLÓGICO R410A, COMPRESSOR ROTATIVO OU SCROLL, CLASSIFICAÇÃO ENERGÉTICA INMETRO "A", FILTRAGEM DE AR (REDUZ BACTÉRIAS E ODORES), DESUMIFICADOR, FUNÇÃO TURBO, CONTROLE REMOTO (INCLUSO PILHAS), MANUAL DO USUÁRIO EM LÍNGUA PORTUGUESA INCLUINDO INSTALAÇÃO. UNIDADE.	UN	88	R\$2.290,00
VALOR TOTAL DO ITEM 017: R\$ 201.520,00 (duzentos e um mil e quinhentos e vinte reais).			

## ITEM 017.1 - COTA RESERVADA

EMPRESA: ÉRICA DE FÁTIMA GENTIL IORIS LTDA

## REGIÃO - V

MUNICÍPIOS: SANTO ANTONIO DO LESTE/ CAMPO VERDE/ POXÓREO/ TESOURO/ JACIARA/ SÃO PEDRO DA CIPA/ JUSCIMEIRA/ RONDONÓPOLIS/ GAÚCHA DO NORTE/ PARANATINGA/ PRIMAVERA DO LESTE/ DOM AQUINO/ PEDRA PRETA/ GUIRATINGA/ SÃO JOSÉ DO POVO/ ALTO GARÇAS/ ITIQUIRA/ ALTO ARAGUAIA/ ALTO TAQUARI.

DESCRIÇÃO	UND	QTD	VALOR UNITÁRIO
CONDICIONADOR DE AR TIPO SPLIT HI-WALL - INVERTER, CAPACIDADE DE REFRIGERAÇÃO DE 9.000 BTUS, TENSÃO NOMINAL DE 220V, CICLO FRIO OU QUENTE/FRIO, GABINETE E CHASSI COM TRATAMENTO ANTICORROSIVO, GÁS ECOLÓGICO R410A, COMPRESSOR ROTATIVO OU SCROLL, CLASSIFICAÇÃO ENERGÉTICA INMETRO "A", FILTRAGEM DE AR (REDUZ BACTÉRIAS E ODORES), DESUMIFICADOR, FUNÇÃO TURBO, CONTROLE REMOTO (INCLUSO PILHAS), MANUAL DO USUÁRIO EM LÍNGUA PORTUGUESA INCLUINDO INSTALAÇÃO. UNIDADE.	UN	29	R\$2.290,00
VALOR TOTAL DO ITEM 017.1: R\$ 66.410,00 (sessenta e seis mil e quatrocentos e dez reais).			

## ITEM 018 - AMPLA CONCORRÊNCIA

EMPRESA: ÉRICA DE FÁTIMA GENTIL IORIS LTDA

## REGIÃO - V

MUNICÍPIOS: SANTO ANTONIO DO LESTE/ CAMPO VERDE/ POXÓREO/ TESOURO/ JACIARA/ SÃO PEDRO DA CIPA/ JUSCIMEIRA/ RONDONÓPOLIS/ GAÚCHA DO NORTE/ PARANATINGA/ PRIMAVERA DO LESTE/ DOM AQUINO/ PEDRA PRETA/ GUIRATINGA/ SÃO JOSÉ DO POVO/ ALTO GARÇAS/ ITIQUIRA/ ALTO ARAGUAIA/ ALTO TAQUARI.

DESCRIÇÃO	UND	QTD	VALOR UNITÁRIO
CONDICIONADOR DE AR TIPO SPLIT HI-WALL - INVERTER, CAPACIDADE DE REFRIGERAÇÃO DE 12.000 BTUS, TENSÃO NOMINAL DE 220V, CICLO FRIO OU QUENTE/FRIO, GABINETE E CHASSI COM TRATAMENTO ANTICORROSIVO, GÁS ECOLÓGICO R410A, COMPRESSOR ROTATIVO OU SCROLL, CLASSIFICAÇÃO ENERGÉTICA INMETRO "A", FILTRAGEM DE AR (REDUZ BACTÉRIAS E ODORES), DESUMIFICADOR, FUNÇÃO TURBO, CONTROLE REMOTO (INCLUSO PILHAS), MANUAL DO USUÁRIO EM LÍNGUA PORTUGUESA INCLUÍDO INSTALAÇÃO. UNIDADE	UN	159	R\$2.330,00
VALOR TOTAL DO ITEM 018: R\$ 370.470,00 (trezentos e setenta mil e quatrocentos e setenta reais).			

## ITEM 018.1 - COTA RESERVADA

EMPRESA: ÉRICA DE FÁTIMA GENTIL IORIS LTDA

REGIÃO - V

MUNICÍPIOS: SANTO ANTONIO DO LESTE/ CAMPO VERDE/ POXÓREO/ TESOURO/ JACIARA/ SÃO PEDRO DA CIPA/ JUSCIMEIRA/ RONDONÓPOLIS/ GAÚCHA DO NORTE/ PARANATINGA/ PRIMAVERA DO LESTE/ DOM AQUINO/ PEDRA PRETA/ GUIRATINGA/ SÃO JOSÉ DO POVO/ ALTO GARÇAS/ ITIQUIRA/ ALTO ARAGUAIA/ ALTO TAQUARI.

DESCRIÇÃO	UND	QTD	VALOR UNITÁRIO
CONDICIONADOR DE AR TIPO SPLIT HI-WALL - INVERTER, CAPACIDADE DE REFRIGERAÇÃO DE 12.000 BTUS, TENSÃO NOMINAL DE 220V, CICLO FRIO OU QUENTE/FRIO, GABINETE E CHASSI COM TRATAMENTO ANTICORROSIVO, GÁS ECOLÓGICO R410A, COMPRESSOR ROTATIVO OU SCROLL, CLASSIFICAÇÃO ENERGÉTICA INMETRO "A", FILTRAGEM DE AR (REDUZ BACTÉRIAS E ODORES), DESUMIFICADOR, FUNÇÃO TURBO, CONTROLE REMOTO (INCLUSO PILHAS), MANUAL DO USUÁRIO EM LÍNGUA PORTUGUESA INCLUÍDO INSTALAÇÃO. UNIDADE	UN	52	R\$2.330,00
VALOR TOTAL DO ITEM 018.1: R\$ 121.160,00 (cento e vinte e um mil e cento e sessenta reais).			

## ITEM 019 - AMPLA CONCORRÊNCIA

EMPRESA: ÉRICA DE FÁTIMA GENTIL IORIS LTDA

REGIÃO - V

MUNICÍPIOS: SANTO ANTONIO DO LESTE/ CAMPO VERDE/ POXÓREO/ TESOURO/ JACIARA/ SÃO PEDRO DA CIPA/ JUSCIMEIRA/ RONDONÓPOLIS/ GAÚCHA DO NORTE/ PARANATINGA/ PRIMAVERA DO LESTE/ DOM AQUINO/ PEDRA PRETA/ GUIRATINGA/ SÃO JOSÉ DO POVO/ ALTO GARÇAS/ ITIQUIRA/ ALTO ARAGUAIA/ ALTO TAQUARI.

DESCRIÇÃO	UND	QTD	VALOR UNITÁRIO
CONDICIONADOR DE AR TIPO SPLIT HI-WALL - INVERTER, CAPACIDADE DE REFRIGERAÇÃO DE 18.000 BTUS, TENSÃO NOMINAL DE 220V, CICLO FRIO OU QUENTE/FRIO, GABINETE E CHASSI COM TRATAMENTO ANTICORROSIVO, GÁS ECOLÓGICO R410A, COMPRESSOR ROTATIVO OU SCROLL, CLASSIFICAÇÃO ENERGÉTICA INMETRO "A", FILTRAGEM DE AR (REDUZ BACTÉRIAS E ODORES), DESUMIFICADOR, FUNÇÃO TURBO, CONTROLE REMOTO (INCLUSO PILHAS), MANUAL DO USUÁRIO EM LÍNGUA PORTUGUESA INSTALAÇÃO. UNIDADE.	UN	95	R\$3.265,00
VALOR TOTAL DO ITEM 019: R\$ 310.175,00 (trezentos e dez mil e cento e setenta e cinco reais).			

## ITEM 019.1 - COTA RESERVADA

EMPRESA: ÉRICA DE FÁTIMA GENTIL IORIS LTDA

REGIÃO - V

MUNICÍPIOS: SANTO ANTONIO DO LESTE/ CAMPO VERDE/ POXÓREO/ TESOURO/ JACIARA/ SÃO PEDRO DA CIPA/ JUSCIMEIRA/ RONDONÓPOLIS/ GAÚCHA DO NORTE/ PARANATINGA/ PRIMAVERA DO LESTE/ DOM AQUINO/ PEDRA PRETA/ GUIRATINGA/ SÃO JOSÉ DO POVO/ ALTO GARÇAS/ ITIQUIRA/ ALTO ARAGUAIA/ ALTO TAQUARI.

DESCRIÇÃO	UND	QTD	VALOR UNITÁRIO
CONDICIONADOR DE AR TIPO SPLIT HI-WALL - INVERTER, CAPACIDADE DE REFRIGERAÇÃO DE 18.000 BTUS, TENSÃO NOMINAL DE 220V, CICLO FRIO OU QUENTE/FRIO, GABINETE E CHASSI COM TRATAMENTO ANTICORROSIVO, GÁS ECOLÓGICO R410A, COMPRESSOR ROTATIVO OU SCROLL, CLASSIFICAÇÃO ENERGÉTICA INMETRO "A", FILTRAGEM DE AR (REDUZ BACTÉRIAS E ODORES), DESUMIFICADOR, FUNÇÃO TURBO, CONTROLE REMOTO (INCLUSO PILHAS), MANUAL DO USUÁRIO EM LÍNGUA PORTUGUESA INSTALAÇÃO. UNIDADE.	UN	31	R\$3.265,00
VALOR TOTAL DO ITEM 019.1: R\$ 101.215,00 (cento e um mil e duzentos e quinze reais).			

## ITEM 020 - AMPLA CONCORRÊNCIA

EMPRESA: Z.S.A OLIVEIRA COMÉRCIO E SERVIÇOS LTDA

REGIÃO - V

MUNICÍPIOS: SANTO ANTONIO DO LESTE/ CAMPO VERDE/ POXÓREO/ TESOURO/ JACIARA/ SÃO PEDRO DA CIPA/ JUSCIMEIRA/ RONDONÓPOLIS/ GAÚCHA DO NORTE/ PARANATINGA/ PRIMAVERA DO LESTE/ DOM AQUINO/ PEDRA PRETA/ GUIRATINGA/ SÃO JOSÉ DO POVO/ ALTO GARÇAS/ ITIQUIRA/ ALTO ARAGUAIA/ ALTO TAQUARI.

DESCRIÇÃO	UND	QTD	VALOR UNITÁRIO
CONDICIONADOR DE AR TIPO SPLIT HI-WALL - INVERTER, CAPACIDADE DE REFRIGERAÇÃO DE 22.000 A 24.000 BTUS, TENSÃO NOMINAL DE 220V, CICLO FRIO OU QUENTE/FRIO, GABINETE E CHASSI COM TRATAMENTO ANTICORROSIVO, GÁS ECOLÓGICO R410A, COMPRESSOR ROTATIVO OU SCROLL, CLASSIFICAÇÃO ENERGÉTICA INMETRO "A", FILTRAGEM DE AR (REDUZ BACTÉRIAS E ODORES), DESUMIFICADOR, FUNÇÃO TURBO, CONTROLE REMOTO (INCLUSO PILHAS), MANUAL DO USUÁRIO EM LÍNGUA PORTUGUESA INCLUINDO INSTALAÇÃO. UNIDADE.	UN	1.071	R\$4.045,00
VALOR TOTAL DO ITEM 020: R\$4.332.195,00 (quatro milhões trezentos e trinta e dois mil e cento e noventa e cinco reais).			

## ITEM 020.1 - COTA RESERVADA

EMPRESA: ÉRICA DE FÁTIMA GENTIL IORIS LTDA

## REGIÃO - V

MUNICÍPIOS: SANTO ANTONIO DO LESTE/ CAMPO VERDE/ POXÓREO/ TESOURO/ JACIARA/ SÃO PEDRO DA CIPA/ JUSCIMEIRA/ RONDONÓPOLIS/ GAÚCHA DO NORTE/ PARANATINGA/ PRIMAVERA DO LESTE/ DOM AQUINO/ PEDRA PRETA/ GUIRATINGA/ SÃO JOSÉ DO POVO/ ALTO GARÇAS/ ITIQUIRA/ ALTO ARAGUAIA/ ALTO TAQUARI.

DESCRIÇÃO	UND	QTD	VALOR UNITÁRIO
CONDICIONADOR DE AR TIPO SPLIT HI-WALL - INVERTER, CAPACIDADE DE REFRIGERAÇÃO DE 22.000 A 24.000 BTUS, TENSÃO NOMINAL DE 220V, CICLO FRIO OU QUENTE/FRIO, GABINETE E CHASSI COM TRATAMENTO ANTICORROSIVO, GÁS ECOLÓGICO R410A, COMPRESSOR ROTATIVO OU SCROLL, CLASSIFICAÇÃO ENERGÉTICA INMETRO "A", FILTRAGEM DE AR (REDUZ BACTÉRIAS E ODORES), DESUMIFICADOR, FUNÇÃO TURBO, CONTROLE REMOTO (INCLUSO PILHAS), MANUAL DO USUÁRIO EM LÍNGUA PORTUGUESA INCLUINDO INSTALAÇÃO. UNIDADE.	UN	356	R\$4.095,00
VALOR TOTAL DO ITEM 020.1: R\$ 1.457.820,00 (um milhão quatrocentos e cinquenta e sete mil e oitocentos e vinte reais).			

## ITEM 021 - AMPLA CONCORRÊNCIA

EMPRESA: ÉRICA DE FÁTIMA GENTIL IORIS LTDA

## REGIÃO - VI

MUNICÍPIOS: CUIABÁ/ VÁRZEA GRANDE/ ACORIZAL/ JANGADA/ NOVA BRASILANDIA/ NOSSA SENHORA DO LIVRAMENTO/ SANTO ANTONIO DO LEVERGER/ NOBRES/ ROSARIO OESTE/ PLANALTO DA SERRA/ CHAPADA DOS GUIMARAES/ BARÃO DO MELGAÇO/ POCONÉ.

DESCRIÇÃO	UND	QTD	VALOR UNITÁRIO
CONDICIONADOR DE AR TIPO SPLIT HI-WALL - INVERTER, CAPACIDADE DE REFRIGERAÇÃO DE 9.000 BTUS, TENSÃO NOMINAL DE 220V, CICLO FRIO OU QUENTE/FRIO, GABINETE E CHASSI COM TRATAMENTO ANTICORROSIVO, GÁS ECOLÓGICO R410A, COMPRESSOR ROTATIVO OU SCROLL, CLASSIFICAÇÃO ENERGÉTICA INMETRO "A", FILTRAGEM DE AR (REDUZ BACTÉRIAS E ODORES), DESUMIFICADOR, FUNÇÃO TURBO, CONTROLE REMOTO (INCLUSO PILHAS), MANUAL DO USUÁRIO EM LÍNGUA PORTUGUESA INCLUINDO INSTALAÇÃO. UNIDADE.	UN	711	R\$2.200,00
VALOR TOTAL DO ITEM 021: R\$ 1.564.200,00 (um milhão quinhentos e sessenta e quatro mil e duzentos reais)			

## ITEM 021.1 - COTA RESERVADA

EMPRESA: ÉRICA DE FÁTIMA GENTIL IORIS LTDA

## REGIÃO - VI

MUNICÍPIOS: CUIABÁ/ VÁRZEA GRANDE/ ACORIZAL/ JANGADA/ NOVA BRASILANDIA/ NOSSA SENHORA DO LIVRAMENTO/ SANTO ANTONIO DO LEVERGER/ NOBRES/ ROSARIO OESTE/ PLANALTO DA SERRA/ CHAPADA DOS GUIMARAES/ BARÃO DO MELGAÇO/ POCONÉ.

DESCRIÇÃO	UND	QTD	VALOR UNITÁRIO
CONDICIONADOR DE AR TIPO SPLIT HI-WALL - INVERTER, CAPACIDADE DE REFRIGERAÇÃO DE 9.000 BTUS, TENSÃO NOMINAL DE 220V, CICLO FRIO OU QUENTE/FRIO, GABINETE E CHASSI COM TRATAMENTO ANTICORROSIVO, GÁS ECOLÓGICO R410A, COMPRESSOR ROTATIVO OU SCROLL, CLASSIFICAÇÃO ENERGÉTICA INMETRO "A", FILTRAGEM DE AR (REDUZ BACTÉRIAS E ODORES), DESUMIFICADOR, FUNÇÃO TURBO, CONTROLE REMOTO (INCLUSO PILHAS), MANUAL DO USUÁRIO EM LÍNGUA PORTUGUESA INCLUINDO INSTALAÇÃO. UNIDADE.	UN	237	R\$2.200,00
VALOR TOTAL DO ITEM 021.1: R\$ 521.400,00 (quinhentos e vinte e um mil e quatrocentos reais)			

## ITEM 022 - AMPLA CONCORRÊNCIA

EMPRESA: Z.S.A OLIVEIRA COMÉRCIO E SERVIÇOS LTDA

## REGIÃO - VI

MUNICÍPIOS: CUIABÁ/ VÁRZEA GRANDE/ ACORIZAL/ JANGADA/ NOVA BRASILANDIA/ NOSSA SENHORA DO LIVRAMENTO/ SANTO ANTONIO DO LEVERGER/ NOBRES/ ROSARIO OESTE/ PLANALTO DA SERRA/ CHAPADA DOS GUIMARAES/ BARÃO DO MELGAÇO/ POCONÉ.

DESCRIÇÃO	UND	QTD	VALOR UNITÁRIO
CONDICIONADOR DE AR TIPO SPLIT HI-WALL - INVERTER, CAPACIDADE DE REFRIGERAÇÃO DE 12.000 BTUS, TENSÃO NOMINAL DE 220V, CICLO FRIO OU QUENTE/FRIO, GABINETE E CHASSI COM TRATAMENTO ANTICORROSIVO, GÁS ECOLÓGICO R410A, COMPRESSOR ROTATIVO OU SCROLL, CLASSIFICAÇÃO ENERGÉTICA INMETRO "A", FILTRAGEM DE AR (REDUZ BACTÉRIAS E ODORES), DESUMIFICADOR, FUNÇÃO TURBO, CONTROLE REMOTO (INCLUSO PILHAS), MANUAL DO USUÁRIO EM LÍNGUA PORTUGUESA INCLUÍDO INSTALAÇÃO. UNIDADE.	UN	951	R\$2.300,00
VALOR TOTAL DO ITEM 022: R\$ 2.187.300,00 (dois milhões cento e oitenta e sete mil e trezentos reais)			



## ITEM 022.1 - COTA RESERVADA

EMPRESA: Z.S.A OLIVEIRA COMÉRCIO E SERVIÇOS LTDA

REGIÃO - VI

MUNICÍPIOS: CUIABÁ/ VÁRZEA GRANDE/ ACORIZAL/ JANGADA/ NOVA BRASILANDIA/ NOSSA SENHORA DO LIVRAMENTO/ SANTO ANTONIO DO LEVERGER/ NOBRES/ ROSARIO OESTE/ PLANALTO DA SERRA/ CHAPADA DOS GUIMARAES/ BARÃO DO MELGAÇO/ POCONÉ.

DESCRIÇÃO	UND	QTD	VALOR UNITÁRIO
CONDICIONADOR DE AR TIPO SPLIT HI-WALL - INVERTER, CAPACIDADE DE REFRIGERAÇÃO DE 12.000 BTUS, TENSÃO NOMINAL DE 220V, CICLO FRIO OU QUENTE/FRIO, GABINETE E CHASSI COM TRATAMENTO ANTICORROSIVO, GÁS ECOLÓGICO R410A, COMPRESSOR ROTATIVO OU SCROLL, CLASSIFICAÇÃO ENERGÉTICA INMETRO "A", FILTRAGEM DE AR (REDUZ BACTÉRIAS E ODORES), DESUMIFICADOR, FUNÇÃO TURBO, CONTROLE REMOTO (INCLUSO PILHAS), MANUAL DO USUÁRIO EM LÍNGUA PORTUGUESA INCLUÍDO INSTALAÇÃO. UNIDADE.	UN	316	R\$2.300,00
VALOR TOTAL DO ITEM 022.1: R\$ 726.800,00 (setecentos e vinte e seis mil e oitocentos reais)			

## ITEM 023 - AMPLA CONCORRÊNCIA

EMPRESA: ÉRICA DE FÁTIMA GENTIL IORIS LTDA

REGIÃO - VI

MUNICÍPIOS: CUIABÁ/ VÁRZEA GRANDE/ ACORIZAL/ JANGADA/ NOVA BRASILANDIA/ NOSSA SENHORA DO LIVRAMENTO/ SANTO ANTONIO DO LEVERGER/ NOBRES/ ROSARIO OESTE/ PLANALTO DA SERRA/ CHAPADA DOS GUIMARAES/ BARÃO DO MELGAÇO/ POCONÉ.

DESCRIÇÃO	UND	QTD	VALOR UNITÁRIO
CONDICIONADOR DE AR TIPO SPLIT HI-WALL - INVERTER, CAPACIDADE DE REFRIGERAÇÃO DE 18.000 BTUS, TENSÃO NOMINAL DE 220V, CICLO FRIO OU QUENTE/FRIO, GABINETE E CHASSI COM TRATAMENTO ANTICORROSIVO, GÁS ECOLÓGICO R410A, COMPRESSOR ROTATIVO OU SCROLL, CLASSIFICAÇÃO ENERGÉTICA INMETRO "A", FILTRAGEM DE AR (REDUZ BACTÉRIAS E ODORES), DESUMIFICADOR, FUNÇÃO TURBO, CONTROLE REMOTO (INCLUSO PILHAS), MANUAL DO USUÁRIO EM LÍNGUA PORTUGUESA INSTALAÇÃO. UNIDADE.	UN	773	R\$3.265,00
VALOR TOTAL DO ITEM 023: R\$ 2.523.845,00 (dois milhões quinhentos e vinte e três mil e oitocentos e quarenta e cinco reais)			

## ITEM 023.1 - COTA RESERVADA

EMPRESA: ÉRICA DE FÁTIMA GENTIL IORIS LTDA

REGIÃO - VI

MUNICÍPIOS: CUIABÁ/ VÁRZEA GRANDE/ ACORIZAL/ JANGADA/ NOVA BRASILANDIA/ NOSSA SENHORA DO LIVRAMENTO/ SANTO ANTONIO DO LEVERGER/ NOBRES/ ROSARIO OESTE/ PLANALTO DA SERRA/ CHAPADA DOS GUIMARAES/ BARÃO DO MELGAÇO/ POCONÉ.

DESCRIÇÃO	UND	QTD	VALOR UNITÁRIO
CONDICIONADOR DE AR TIPO SPLIT HI-WALL - INVERTER, CAPACIDADE DE REFRIGERAÇÃO DE 18.000 BTUS, TENSÃO NOMINAL DE 220V, CICLO FRIO OU QUENTE/FRIO, GABINETE E CHASSI COM TRATAMENTO ANTICORROSIVO, GÁS ECOLÓGICO R410A, COMPRESSOR ROTATIVO OU SCROLL, CLASSIFICAÇÃO ENERGÉTICA INMETRO "A", FILTRAGEM DE AR (REDUZ BACTÉRIAS E ODORES), DESUMIFICADOR, FUNÇÃO TURBO, CONTROLE REMOTO (INCLUSO PILHAS), MANUAL DO USUÁRIO EM LÍNGUA PORTUGUESA INSTALAÇÃO. UNIDADE.	UN	257	R\$3.265,00
VALOR TOTAL DO ITEM 023.1: R\$ 839.105,00 (oitocentos e trinta e nove mil e cento e cinco reais)			

## ITEM 024 - AMPLA CONCORRÊNCIA

EMPRESA: ÉRICA DE FÁTIMA GENTIL IORIS LTDA

REGIÃO - VI

MUNICÍPIOS: CUIABÁ/ VÁRZEA GRANDE/ ACORIZAL/ JANGADA/ NOVA BRASILANDIA/ NOSSA SENHORA DO LIVRAMENTO/ SANTO ANTONIO DO LEVERGER/ NOBRES/ ROSARIO OESTE/ PLANALTO DA SERRA/ CHAPADA DOS GUIMARAES/ BARÃO DO MELGAÇO/ POCONÉ.

DESCRIÇÃO	UND	QTD	VALOR UNITÁRIO
CONDICIONADOR DE AR TIPO SPLIT HI-WALL - INVERTER, CAPACIDADE DE REFRIGERAÇÃO DE 22.000 A 24.000 BTUS, TENSÃO NOMINAL DE 220V, CICLO FRIO OU QUENTE/FRIO, GABINETE E CHASSI COM TRATAMENTO ANTICORROSIVO, GÁS ECOLÓGICO R410A, COMPRESSOR ROTATIVO OU SCROLL, CLASSIFICAÇÃO ENERGÉTICA INMETRO "A", FILTRAGEM DE AR (REDUZ BACTÉRIAS E ODORES), DESUMIFICADOR, FUNÇÃO TURBO, CONTROLE REMOTO (INCLUSO PILHAS), MANUAL DO USUÁRIO EM LÍNGUA PORTUGUESA INCLUINDO INSTALAÇÃO. UNIDADE.	UN	2.922	R\$4.150,00
VALOR TOTAL DO ITEM 024: R\$ 12.126.300,00 (doze milhões cento e vinte e seis mil e trezentos reais)			

## ITEM 024.1 - COTA RESERVADA

EMPRESA: ÉRICA DE FÁTIMA GENTIL IORIS LTDA

## REGIÃO - VI

MUNICÍPIOS: CUIABÁ/ VÁRZEA GRANDE/ ACORIZAL/ JANGADA/ NOVA BRASILÂNDIA/ NOSSA SENHORA DO LIVRAMENTO/ SANTO ANTONIO DO LEVERGER/ NOBRES/ ROSARIO OESTE/ PLANALTO DA SERRA/ CHAPADA DOS GUIMARAES/ BARÃO DO MELGAÇO/ POCONÉ.

DESCRIÇÃO	UND	QTD	VALOR UNITÁRIO
CONDICIONADOR DE AR TIPO SPLIT HI-WALL - INVERTER, CAPACIDADE DE REFRIGERAÇÃO DE 22.000 A 24.000 BTUS, TENSÃO NOMINAL DE 220V, CICLO FRIO OU QUENTE/FRIO, GABINETE E CHASSI COM TRATAMENTO ANTICORROSIVO, GÁS ECOLÓGICO R410A, COMPRESSOR ROTATIVO OU SCROLL, CLASSIFICAÇÃO ENERGÉTICA INMETRO "A", FILTRAGEM DE AR (REDUZ BACTÉRIAS E ODORES), DESUMIFICADOR, FUNÇÃO TURBO, CONTROLE REMOTO (INCLUSO PILHAS), MANUAL DO USUÁRIO EM LÍNGUA PORTUGUESA INCLUINDO INSTALAÇÃO. UNIDADE.	UN	974	R\$4.150,00
VALOR TOTAL DO ITEM 024.1: R\$ 4.042.100,00 (quatro milhões quarenta e dois mil e cem reais)			

## ITEM 025 - AMPLA CONCORRÊNCIA

EMPRESA: ÉRICA DE FÁTIMA GENTIL IORIS LTDA

## REGIÃO - VII

MUNICÍPIOS: SALTO DO CÉU/ CÁCERES/ PORTO ESPERIDIÃO/ MIRASSOL DO OESTE/ GLÓRIA D'OESTE/ SÃO JOSÉ DOS QUATRO MARCOS/ CURVELÂNDIA/ ARAPUTANGA/ INDIÁVÁ/ FIGUEIRÓPOLIS D'OESTE/ LAMBARI D'OESTE/ RIO BRANCO/ RESERVA DO CABAÇAL/ JAURU/ VALE DE SÃO DOMINGOS/ PONTES E LACERDA/ VILA BELA DA SANTÍSSIMA TRINDADE/ CONQUISTA DO OESTE/ NOVA LACERDA/ COMODORO/ CAMPOS DE JULIO/ SAPEZAL.

DESCRIÇÃO	UND	QTD	VALOR UNITÁRIO
CONDICIONADOR DE AR TIPO SPLIT HI-WALL - INVERTER, CAPACIDADE DE REFRIGERAÇÃO DE 9.000 BTUS, TENSÃO NOMINAL DE 220V, CICLO FRIO OU QUENTE/FRIO, GABINETE E CHASSI COM TRATAMENTO ANTICORROSIVO, GÁS ECOLÓGICO R410A, COMPRESSOR ROTATIVO OU SCROLL, CLASSIFICAÇÃO ENERGÉTICA INMETRO "A", FILTRAGEM DE AR (REDUZ BACTÉRIAS E ODORES), DESUMIFICADOR, FUNÇÃO TURBO, CONTROLE REMOTO (INCLUSO PILHAS), MANUAL DO USUÁRIO EM LÍNGUA PORTUGUESA INCLUINDO INSTALAÇÃO. UNIDADE.	UN	305	R\$2.200,00
VALOR TOTAL DO ITEM 025: R\$ 671.000,00 (seiscentos e setenta e um mil reais)			

## ITEM 025.1 - COTA RESERVADA

EMPRESA: ÉRICA DE FÁTIMA GENTIL IORIS LTDA

## REGIÃO - VII

MUNICÍPIOS: SALTO DO CÉU/ CÁCERES/ PORTO ESPERIDIÃO/ MIRASSOL DO OESTE/ GLÓRIA D'OESTE/ SÃO JOSÉ DOS QUATRO MARCOS/ CURVELÂNDIA/ ARAPUTANGA/ INDIÁVÁ/ FIGUEIRÓPOLIS D'OESTE/ LAMBARI D'OESTE/ RIO BRANCO/ RESERVA DO CABAÇAL/ JAURU/ VALE DE SÃO DOMINGOS/ PONTES E LACERDA/ VILA BELA DA SANTÍSSIMA TRINDADE/ CONQUISTA DO OESTE/ NOVA LACERDA/ COMODORO/ CAMPOS DE JULIO/ SAPEZAL.

DESCRIÇÃO	UND	QTD	VALOR UNITÁRIO
CONDICIONADOR DE AR TIPO SPLIT HI-WALL - INVERTER, CAPACIDADE DE REFRIGERAÇÃO DE 9.000 BTUS, TENSÃO NOMINAL DE 220V, CICLO FRIO OU QUENTE/FRIO, GABINETE E CHASSI COM TRATAMENTO ANTICORROSIVO, GÁS ECOLÓGICO R410A, COMPRESSOR ROTATIVO OU SCROLL, CLASSIFICAÇÃO ENERGÉTICA INMETRO "A", FILTRAGEM DE AR (REDUZ BACTÉRIAS E ODORES), DESUMIFICADOR, FUNÇÃO TURBO, CONTROLE REMOTO (INCLUSO PILHAS), MANUAL DO USUÁRIO EM LÍNGUA PORTUGUESA INCLUINDO INSTALAÇÃO. UNIDADE.	UN	101	R\$2.200,00
VALOR TOTAL DO ITEM 025.1: R\$ 222.200,00 (duzentos e vinte e dois mil e duzentos reais)			

## ITEM 026 - AMPLA CONCORRÊNCIA

EMPRESA: ÉRICA DE FÁTIMA GENTIL IORIS LTDA

## REGIÃO - VII

MUNICÍPIOS: SALTO DO CÉU/ CÁCERES/ PORTO ESPERIDIÃO/ MIRASSOL DO OESTE/ GLÓRIA D'OESTE/ SÃO JOSÉ DOS QUATRO MARCOS/ CURVELÂNDIA/ ARAPUTANGA/ INDIÁVÁ/ FIGUEIRÓPOLIS D'OESTE/ LAMBARI D'OESTE/ RIO BRANCO/ RESERVA DO CABAÇAL/ JAURU/ VALE DE SÃO DOMINGOS/ PONTES E LACERDA/ VILA BELA DA SANTÍSSIMA TRINDADE/ CONQUISTA DO OESTE/ NOVA LACERDA/ COMODORO/ CAMPOS DE JULIO/ SAPEZAL.

DESCRIÇÃO	UND	QTD	VALOR UNITÁRIO
CONDICIONADOR DE AR TIPO SPLIT HI-WALL - INVERTER, CAPACIDADE DE REFRIGERAÇÃO DE 12.000 BTUS, TENSÃO NOMINAL DE 220V, CICLO FRIO OU QUENTE/FRIO, GABINETE E CHASSI COM TRATAMENTO ANTICORROSIVO, GÁS ECOLÓGICO R410A, COMPRESSOR ROTATIVO OU SCROLL, CLASSIFICAÇÃO ENERGÉTICA INMETRO "A", FILTRAGEM DE AR (REDUZ BACTÉRIAS E ODORES), DESUMIFICADOR, FUNÇÃO TURBO, CONTROLE REMOTO (INCLUSO PILHAS), MANUAL DO USUÁRIO EM LÍNGUA PORTUGUESA INCLUÍDO INSTALAÇÃO. UNIDADE	UN	331	R\$2.345,00
VALOR TOTAL DO ITEM 026: R\$ 776.195,00 (setecentos e setenta e seis mil e cento e noventa e cinco reais)			

## ITEM 026.1 - COTA RESERVADA

EMPRESA: ÉRICA DE FÁTIMA GENTIL IORIS LTDA

## REGIÃO - VII

MUNICÍPIOS: SALTO DO CÉU/ CÁCERES/ PORTO ESPERIDIÃO/ MIRASSOL DO OESTE/ GLÓRIA D'OESTE/ SÃO JOSÉ DOS QUATRO MARCOS/ CURVELÂNDIA/ ARAPUTANGA/ INDIAVAÍ/ FIGUEIRÓPOLIS D'OESTE/ LAMBARI D'OESTE/ RIO BRANCO/ RESERVA DO CABAÇAL/ JAURU/ VALE DE SÃO DOMINGOS/ PONTES E LACERDA/ VILA BELA DA SANTÍSSIMA TRINDADE/ CONQUISTA DO OESTE/ NOVA LACERDA/ COMODORO/ CAMPOS DE JULIO/ SAPEZAL.

DESCRIÇÃO	UND	QTD	VALOR UNITÁRIO
CONDICIONADOR DE AR TIPO SPLIT HI-WALL - INVERTER, CAPACIDADE DE REFRIGERAÇÃO DE 12.000 BTUS, TENSÃO NOMINAL DE 220V, CICLO FRIO OU QUENTE/FRIO, GABINETE E CHASSI COM TRATAMENTO ANTICORROSIVO, GÁS ECOLÓGICO R410A, COMPRESSOR ROTATIVO OU SCROLL, CLASSIFICAÇÃO ENERGÉTICA INMETRO "A", FILTRAGEM DE AR (REDUZ BACTÉRIAS E ODORES), DESUMIFICADOR, FUNÇÃO TURBO, CONTROLE REMOTO (INCLUSO PILHAS), MANUAL DO USUÁRIO EM LÍNGUA PORTUGUESA INCLUIDO INSTALAÇÃO. UNIDADE	UN	110	R\$2.345,00

VALOR TOTAL DO ITEM 026.1: R\$ 257.950,00 (duzentos e cinquenta e sete mil e novecentos e cinquenta reais)

## ITEM 027 - AMPLA CONCORRÊNCIA

EMPRESA: ÉRICA DE FÁTIMA GENTIL IORIS LTDA

## REGIÃO - VII

MUNICÍPIOS: SALTO DO CÉU/ CÁCERES/ PORTO ESPERIDIÃO/ MIRASSOL DO OESTE/ GLÓRIA D'OESTE/ SÃO JOSÉ DOS QUATRO MARCOS/ CURVELÂNDIA/ ARAPUTANGA/ INDIAVAÍ/ FIGUEIRÓPOLIS D'OESTE/ LAMBARI D'OESTE/ RIO BRANCO/ RESERVA DO CABAÇAL/ JAURU/ VALE DE SÃO DOMINGOS/ PONTES E LACERDA/ VILA BELA DA SANTÍSSIMA TRINDADE/ CONQUISTA DO OESTE/ NOVA LACERDA/ COMODORO/ CAMPOS DE JULIO/ SAPEZAL.

DESCRIÇÃO	UND	QTD	VALOR UNITÁRIO
CONDICIONADOR DE AR TIPO SPLIT HI-WALL - INVERTER, CAPACIDADE DE REFRIGERAÇÃO DE 18.000 BTUS, TENSÃO NOMINAL DE 220V, CICLO FRIO OU QUENTE/FRIO, GABINETE E CHASSI COM TRATAMENTO ANTICORROSIVO, GÁS ECOLÓGICO R410A, COMPRESSOR ROTATIVO OU SCROLL, CLASSIFICAÇÃO ENERGÉTICA INMETRO "A", FILTRAGEM DE AR (REDUZ BACTÉRIAS E ODORES), DESUMIFICADOR, FUNÇÃO TURBO, CONTROLE REMOTO (INCLUSO PILHAS), MANUAL DO USUÁRIO EM LÍNGUA PORTUGUESA INSTALAÇÃO. UNIDADE.	UN	246	R\$3.265,00

VALOR TOTAL DO ITEM 027: R\$ 803.190,00 (oitocentos e três mil e cento e noventa reais)

## ITEM 027.1 - COTA RESERVADA

EMPRESA: ÉRICA DE FÁTIMA GENTIL IORIS LTDA

## REGIÃO - VII

MUNICÍPIOS: SALTO DO CÉU/ CÁCERES/ PORTO ESPERIDIÃO/ MIRASSOL DO OESTE/ GLÓRIA D'OESTE/ SÃO JOSÉ DOS QUATRO MARCOS/ CURVELÂNDIA/ ARAPUTANGA/ INDIAVAÍ/ FIGUEIRÓPOLIS D'OESTE/ LAMBARI D'OESTE/ RIO BRANCO/ RESERVA DO CABAÇAL/ JAURU/ VALE DE SÃO DOMINGOS/ PONTES E LACERDA/ VILA BELA DA SANTÍSSIMA TRINDADE/ CONQUISTA DO OESTE/ NOVA LACERDA/ COMODORO/ CAMPOS DE JULIO/ SAPEZAL.

DESCRIÇÃO	UND	QTD	VALOR UNITÁRIO
CONDICIONADOR DE AR TIPO SPLIT HI-WALL - INVERTER, CAPACIDADE DE REFRIGERAÇÃO DE 18.000 BTUS, TENSÃO NOMINAL DE 220V, CICLO FRIO OU QUENTE/FRIO, GABINETE E CHASSI COM TRATAMENTO ANTICORROSIVO, GÁS ECOLÓGICO R410A, COMPRESSOR ROTATIVO OU SCROLL, CLASSIFICAÇÃO ENERGÉTICA INMETRO "A", FILTRAGEM DE AR (REDUZ BACTÉRIAS E ODORES), DESUMIFICADOR, FUNÇÃO TURBO, CONTROLE REMOTO (INCLUSO PILHAS), MANUAL DO USUÁRIO EM LÍNGUA PORTUGUESA INSTALAÇÃO. UNIDADE.	UN	82	R\$3.265,00

VALOR TOTAL DO ITEM 027.1: R\$ 267.730,00 (duzentos e sessenta e sete mil e setecentos e trinta reais)

## ITEM 028 - AMPLA CONCORRÊNCIA

EMPRESA: ÉRICA DE FÁTIMA GENTIL IORIS LTDA

## REGIÃO - VII

MUNICÍPIOS: SALTO DO CÉU/ CÁCERES/ PORTO ESPERIDIÃO/ MIRASSOL DO OESTE/ GLÓRIA D'OESTE/ SÃO JOSÉ DOS QUATRO MARCOS/ CURVELÂNDIA/ ARAPUTANGA/ INDIAVAÍ/ FIGUEIRÓPOLIS D'OESTE/ LAMBARI D'OESTE/ RIO BRANCO/ RESERVA DO CABAÇAL/ JAURU/ VALE DE SÃO DOMINGOS/ PONTES E LACERDA/ VILA BELA DA SANTÍSSIMA TRINDADE/ CONQUISTA DO OESTE/ NOVA LACERDA/ COMODORO/ CAMPOS DE JULIO/ SAPEZAL.

DESCRIÇÃO	UND	QTD	VALOR UNITÁRIO
CONDICIONADOR DE AR TIPO SPLIT HI-WALL - INVERTER, CAPACIDADE DE REFRIGERAÇÃO DE 22.000 A 24.000 BTUS, TENSÃO NOMINAL DE 220V, CICLO FRIO OU QUENTE/FRIO, GABINETE E CHASSI COM TRATAMENTO ANTICORROSIVO, GÁS ECOLÓGICO R410A, COMPRESSOR ROTATIVO OU SCROLL, CLASSIFICAÇÃO ENERGÉTICA INMETRO "A", FILTRAGEM DE AR (REDUZ BACTÉRIAS E ODORES), DESUMIFICADOR, FUNÇÃO TURBO, CONTROLE REMOTO (INCLUSO PILHAS), MANUAL DO USUÁRIO EM LÍNGUA PORTUGUESA INCLUINDO INSTALAÇÃO. UNIDADE.	UN	846	R\$4.145,00

VALOR TOTAL DO ITEM 028: R\$ 3.506.670,00 (três milhões quinhentos e seis mil e seiscentos e setenta reais)



## ITEM 028.1 - COTA RESERVADA

EMPRESA: ÉRICA DE FÁTIMA GENTIL IORIS LTDA

## REGIÃO - VII

MUNICÍPIOS: SALTO DO CÉU/ CÁCERES/ PORTO ESPERIDIÃO/ MIRASSOL DO OESTE/ GLÓRIA D'OESTE/ SÃO JOSÉ DOS QUATRO MARCOS/ CURVELÂNDIA/ ARAPUTANGA/ INDIAVAÍ/ FIGUEIRÓPOLIS D'OESTE/ LAMBARI D'OESTE/ RIO BRANCO/ RESERVA DO CABAÇAL/ JAURU/ VALE DE SÃO DOMINGOS/ PONTES E LACERDA/ VILA BELA DA SANTÍSSIMA TRINDADE/ CONQUISTA DO OESTE/ NOVA LACERDA/ COMODORO/ CAMPOS DE JULIO/ SAPEZAL.

DESCRIÇÃO	UND	QTD	VALOR UNITÁRIO
CONDICIONADOR DE AR TIPO SPLIT HI-WALL - INVERTER, CAPACIDADE DE REFRIGERAÇÃO DE 22.000 A 24.000 BTUS, TENSÃO NOMINAL DE 220V, CICLO FRIO OU QUENTE/FRIO, GABINETE E CHASSI COM TRATAMENTO ANTICORROSIVO, GÁS ECOLÓGICO R410A, COMPRESSOR ROTATIVO OU SCROLL, CLASSIFICAÇÃO ENERGÉTICA INMETRO "A", FILTRAGEM DE AR (REDUZ BACTÉRIAS E ODORES), DESUMIFICADOR, FUNÇÃO TURBO, CONTROLE REMOTO (INCLUSO PILHAS), MANUAL DO USUÁRIO EM LÍNGUA PORTUGUESA INCLUINDO INSTALAÇÃO. UNIDADE.	UN	281	R\$4.145,00
VALOR TOTAL DO ITEM 028.1: R\$1.164.745,00 (um milhão cento e sessenta e quatro mil e setecentos e quarenta e cinco reais)			

## ITEM 029 - AMPLA CONCORRÊNCIA

EMPRESA: Z.S.A OLIVEIRA COMÉRCIO E SERVIÇOS LTDA

## REGIÃO - VIII

MUNICÍPIOS: TANGARA DA SERRA/ PORTO ESTRELA/ BARRA DO BUGRES/ NOVA OLÍMPIA/ DENISE/ SANTO AFONSO/ CAMPO NOVO DO PARECIS/ BRASNORTE.

DESCRIÇÃO	UND	QTD	VALOR UNITÁRIO
CONDICIONADOR DE AR TIPO SPLIT HI-WALL - INVERTER, CAPACIDADE DE REFRIGERAÇÃO DE 9.000 BTUS, TENSÃO NOMINAL DE 220V, CICLO FRIO OU QUENTE/FRIO, GABINETE E CHASSI COM TRATAMENTO ANTICORROSIVO, GÁS ECOLÓGICO R410A, COMPRESSOR ROTATIVO OU SCROLL, CLASSIFICAÇÃO ENERGÉTICA INMETRO "A", FILTRAGEM DE AR (REDUZ BACTÉRIAS E ODORES), DESUMIFICADOR, FUNÇÃO TURBO, CONTROLE REMOTO (INCLUSO PILHAS), MANUAL DO USUÁRIO EM LÍNGUA PORTUGUESA INCLUINDO INSTALAÇÃO. UNIDADE.	UN	53	R\$2.180,00
VALOR TOTAL DO ITEM 029: R\$ 115.540,00 (cento e quinze mil e quinhentos e quarenta reais)			

## ITEM 029.1 - COTA RESERVADA

EMPRESA: Z.S.A OLIVEIRA COMÉRCIO E SERVIÇOS LTDA

## REGIÃO - VIII

MUNICÍPIOS: TANGARA DA SERRA/ PORTO ESTRELA/ BARRA DO BUGRES/ NOVA OLÍMPIA/ DENISE/ SANTO AFONSO/ CAMPO NOVO DO PARECIS/ BRASNORTE.

DESCRIÇÃO	UND	QTD	VALOR UNITÁRIO
CONDICIONADOR DE AR TIPO SPLIT HI-WALL - INVERTER, CAPACIDADE DE REFRIGERAÇÃO DE 9.000 BTUS, TENSÃO NOMINAL DE 220V, CICLO FRIO OU QUENTE/FRIO, GABINETE E CHASSI COM TRATAMENTO ANTICORROSIVO, GÁS ECOLÓGICO R410A, COMPRESSOR ROTATIVO OU SCROLL, CLASSIFICAÇÃO ENERGÉTICA INMETRO "A", FILTRAGEM DE AR (REDUZ BACTÉRIAS E ODORES), DESUMIFICADOR, FUNÇÃO TURBO, CONTROLE REMOTO (INCLUSO PILHAS), MANUAL DO USUÁRIO EM LÍNGUA PORTUGUESA INCLUINDO INSTALAÇÃO. UNIDADE.	UN	17	R\$2.180,00
VALOR TOTAL DO ITEM 029.1: R\$ 37.060,00 (trinta e sete mil e sessenta reais)			

## ITEM 030 - AMPLA CONCORRÊNCIA

EMPRESA: Z.S.A OLIVEIRA COMÉRCIO E SERVIÇOS LTDA

## REGIÃO - VIII

MUNICÍPIOS: TANGARA DA SERRA/ PORTO ESTRELA/ BARRA DO BUGRES/ NOVA OLÍMPIA/ DENISE/ SANTO AFONSO/ CAMPO NOVO DO PARECIS/ BRASNORTE.

DESCRIÇÃO	UND	QTD	VALOR UNITÁRIO
CONDICIONADOR DE AR TIPO SPLIT HI-WALL - INVERTER, CAPACIDADE DE REFRIGERAÇÃO DE 12.000 BTUS, TENSÃO NOMINAL DE 220V, CICLO FRIO OU QUENTE/FRIO, GABINETE E CHASSI COM TRATAMENTO ANTICORROSIVO, GÁS ECOLÓGICO R410A, COMPRESSOR ROTATIVO OU SCROLL, CLASSIFICAÇÃO ENERGÉTICA INMETRO "A", FILTRAGEM DE AR (REDUZ BACTÉRIAS E ODORES), DESUMIFICADOR, FUNÇÃO TURBO, CONTROLE REMOTO (INCLUSO PILHAS), MANUAL DO USUÁRIO EM LÍNGUA PORTUGUESA INCLUÍDO INSTALAÇÃO. UNIDADE.	UN	80	R\$2.300,00
VALOR TOTAL DO ITEM 030: R\$ 184.000,00 (cento e oitenta e quatro mil reais)			

## ITEM 030.1 - COTA RESERVADA

EMPRESA: Z.S.A OLIVEIRA COMÉRCIO E SERVIÇOS LTDA

REGIÃO - VIII

MUNICÍPIOS: TANGARA DA SERRA/ PORTO ESTRELA/ BARRA DO BUGRES/ NOVA OLÍMPIA/ DENISE/ SANTO AFONSO/ CAMPO NOVO DO PARECIS/ BRASNORTE.

DESCRIÇÃO	UND	QTD	VALOR UNITÁRIO
CONDICIONADOR DE AR TIPO SPLIT HI-WALL - INVERTER, CAPACIDADE DE REFRIGERAÇÃO DE 12.000 BTUS, TENSÃO NOMINAL DE 220V, CICLO FRIO OU QUENTE/FRIO, GABINETE E CHASSI COM TRATAMENTO ANTICORROSIVO, GÁS ECOLÓGICO R410A, COMPRESSOR ROTATIVO OU SCROLL, CLASSIFICAÇÃO ENERGÉTICA INMETRO "A", FILTRAGEM DE AR (REDUZ BACTÉRIAS E ODORES), DESUMIFICADOR, FUNÇÃO TURBO, CONTROLE REMOTO (INCLUSO PILHAS), MANUAL DO USUÁRIO EM LÍNGUA PORTUGUESA INCLUÍDO INSTALAÇÃO. UNIDADE.	UN	26	R\$2.300,00
VALOR TOTAL DO ITEM 030.1: R\$59.800,00 (cinquenta e nove mil e oitocentos reais)			

## ITEM 031 - AMPLA CONCORRÊNCIA

EMPRESA: ÉRICA DE FÁTIMA GENTIL IORIS LTDA

REGIÃO - VIII

MUNICÍPIOS: TANGARA DA SERRA/ PORTO ESTRELA/ BARRA DO BUGRES/ NOVA OLÍMPIA/ DENISE/ SANTO AFONSO/ CAMPO NOVO DO PARECIS/ BRASNORTE.

DESCRIÇÃO	UND	QTD	VALOR UNITÁRIO
CONDICIONADOR DE AR TIPO SPLIT HI-WALL - INVERTER, CAPACIDADE DE REFRIGERAÇÃO DE 18.000 BTUS, TENSÃO NOMINAL DE 220V, CICLO FRIO OU QUENTE/FRIO, GABINETE E CHASSI COM TRATAMENTO ANTICORROSIVO, GÁS ECOLÓGICO R410A, COMPRESSOR ROTATIVO OU SCROLL, CLASSIFICAÇÃO ENERGÉTICA INMETRO "A", FILTRAGEM DE AR (REDUZ BACTÉRIAS E ODORES), DESUMIFICADOR, FUNÇÃO TURBO, CONTROLE REMOTO (INCLUSO PILHAS), MANUAL DO USUÁRIO EM LÍNGUA PORTUGUESA INSTALAÇÃO. UNIDADE.	UN	57	R\$3.265,00
VALOR TOTAL DO ITEM 031: R\$ 186.105,00 (cento e oitenta e seis mil e cento e cinco reais)			

## ITEM 031.1 - COTA RESERVADA

EMPRESA: ÉRICA DE FÁTIMA GENTIL IORIS LTDA

REGIÃO - VIII

MUNICÍPIOS: TANGARA DA SERRA/ PORTO ESTRELA/ BARRA DO BUGRES/ NOVA OLÍMPIA/ DENISE/ SANTO AFONSO/ CAMPO NOVO DO PARECIS/ BRASNORTE.

DESCRIÇÃO	UND	QTD	VALOR UNITÁRIO
CONDICIONADOR DE AR TIPO SPLIT HI-WALL - INVERTER, CAPACIDADE DE REFRIGERAÇÃO DE 18.000 BTUS, TENSÃO NOMINAL DE 220V, CICLO FRIO OU QUENTE/FRIO, GABINETE E CHASSI COM TRATAMENTO ANTICORROSIVO, GÁS ECOLÓGICO R410A, COMPRESSOR ROTATIVO OU SCROLL, CLASSIFICAÇÃO ENERGÉTICA INMETRO "A", FILTRAGEM DE AR (REDUZ BACTÉRIAS E ODORES), DESUMIFICADOR, FUNÇÃO TURBO, CONTROLE REMOTO (INCLUSO PILHAS), MANUAL DO USUÁRIO EM LÍNGUA PORTUGUESA INSTALAÇÃO. UNIDADE.	UN	19	R\$3.265,00
VALOR TOTAL DO ITEM 031.1: R\$ 62.035,00 (sessenta e dois mil e trinta e cinco reais)			

## ITEM 032 - AMPLA CONCORRÊNCIA

EMPRESA: Z.S.A OLIVEIRA COMÉRCIO E SERVIÇOS LTDA

REGIÃO - VIII

MUNICÍPIOS: TANGARA DA SERRA/ PORTO ESTRELA/ BARRA DO BUGRES/ NOVA OLÍMPIA/ DENISE/ SANTO AFONSO/ CAMPO NOVO DO PARECIS/ BRASNORTE.

DESCRIÇÃO	UND	QTD	VALOR UNITÁRIO
CONDICIONADOR DE AR TIPO SPLIT HI-WALL - INVERTER, CAPACIDADE DE REFRIGERAÇÃO DE 22.000 A 24.000 BTUS, TENSÃO NOMINAL DE 220V, CICLO FRIO OU QUENTE/FRIO, GABINETE E CHASSI COM TRATAMENTO ANTICORROSIVO, GÁS ECOLÓGICO R410A, COMPRESSOR ROTATIVO OU SCROLL, CLASSIFICAÇÃO ENERGÉTICA INMETRO "A", FILTRAGEM DE AR (REDUZ BACTÉRIAS E ODORES), DESUMIFICADOR, FUNÇÃO TURBO, CONTROLE REMOTO (INCLUSO PILHAS), MANUAL DO USUÁRIO EM LÍNGUA PORTUGUESA INCLUINDO INSTALAÇÃO. UNIDADE.	UN	479	R\$4.045,00
VALOR TOTAL DO ITEM 032: R\$ 1.937.555,00 (um milhão novecentos e trinta e sete mil e quinhentos e cinquenta e cinco reais)			

## ITEM 032.1 - COTA RESERVADA

EMPRESA: Z.S.A OLIVEIRA COMÉRCIO E SERVIÇOS LTDA

REGIÃO - VIII

MUNICÍPIOS: TANGARA DA SERRA/ PORTO ESTRELA/ BARRA DO BUGRES/ NOVA OLÍMPIA/ DENISE/ SANTO AFONSO/ CAMPO NOVO DO PARECIS/ BRASNORTE.

DESCRIÇÃO	UND	QTD	VALOR UNITÁRIO
CONDICIONADOR DE AR TIPO SPLIT HI-WALL - INVERTER, CAPACIDADE DE REFRIGERAÇÃO DE 22.000 A 24.000 BTUS, TENSÃO NOMINAL DE 220V, CICLO FRIO OU QUENTE/FRIO, GABINETE E CHASSI COM TRATAMENTO ANTICORROSIVO, GÁS ECOLÓGICO R410A, COMPRESSOR ROTATIVO OU SCROLL, CLASSIFICAÇÃO ENERGÉTICA INMETRO "A", FILTRAGEM DE AR (REDUZ BACTÉRIAS E ODORES), DESUMIFICADOR, FUNÇÃO TURBO, CONTROLE REMOTO (INCLUSO PILHAS), MANUAL DO USUÁRIO EM LÍNGUA PORTUGUESA INCLUINDO INSTALAÇÃO. UNIDADE.	UN	159	R\$4.045,00

VALOR TOTAL DO ITEM 032.1: R\$ 643.155,00 (seiscentos e quarenta e três mil e cento e cinquenta e cinco reais)

## ITEM 033 - AMPLA CONCORRÊNCIA

EMPRESA: Z.S.A OLIVEIRA COMÉRCIO E SERVIÇOS LTDA

REGIÃO - IX

MUNICÍPIOS: DIAMANTINO/ ALTO PARAGUAI/ NORTELÂNDIA/ ARENÁPOLIS/ NOVA MARILÂNDIA/ SÃO JOSE DO RIO CLARO/ NOVA MARINGÁ.

DESCRIÇÃO	UND	QTD	VALOR UNITÁRIO
CONDICIONADOR DE AR TIPO SPLIT HI-WALL - INVERTER, CAPACIDADE DE REFRIGERAÇÃO DE 9.000 BTUS, TENSÃO NOMINAL DE 220V, CICLO FRIO OU QUENTE/FRIO, GABINETE E CHASSI COM TRATAMENTO ANTICORROSIVO, GÁS ECOLÓGICO R410A, COMPRESSOR ROTATIVO OU SCROLL, CLASSIFICAÇÃO ENERGÉTICA INMETRO "A", FILTRAGEM DE AR (REDUZ BACTÉRIAS E ODORES), DESUMIFICADOR, FUNÇÃO TURBO, CONTROLE REMOTO (INCLUSO PILHAS), MANUAL DO USUÁRIO EM LÍNGUA PORTUGUESA INCLUINDO INSTALAÇÃO. UNIDADE.	UN	33	R\$2.180,00

VALOR TOTAL DO ITEM 033: R\$ 71.940,00 (setenta e mil e novecentos e quarenta reais)

## ITEM 033.1 - COTA RESERVADA

EMPRESA: ÉRICA DE FÁTIMA GENTIL IORIS LTDA

REGIÃO - IX

MUNICÍPIOS: DIAMANTINO/ ALTO PARAGUAI/ NORTELÂNDIA/ ARENÁPOLIS/ NOVA MARILÂNDIA/ SÃO JOSE DO RIO CLARO/ NOVA MARINGÁ.

DESCRIÇÃO	UND	QTD	VALOR UNITÁRIO
CONDICIONADOR DE AR TIPO SPLIT HI-WALL - INVERTER, CAPACIDADE DE REFRIGERAÇÃO DE 9.000 BTUS, TENSÃO NOMINAL DE 220V, CICLO FRIO OU QUENTE/FRIO, GABINETE E CHASSI COM TRATAMENTO ANTICORROSIVO, GÁS ECOLÓGICO R410A, COMPRESSOR ROTATIVO OU SCROLL, CLASSIFICAÇÃO ENERGÉTICA INMETRO "A", FILTRAGEM DE AR (REDUZ BACTÉRIAS E ODORES), DESUMIFICADOR, FUNÇÃO TURBO, CONTROLE REMOTO (INCLUSO PILHAS), MANUAL DO USUÁRIO EM LÍNGUA PORTUGUESA INCLUINDO INSTALAÇÃO. UNIDADE.	UN	10	R\$2.200,00

VALOR TOTAL DO ITEM 033.1: R\$ 22.000,00 (vinte e dois mil reais)

## ITEM 034 - AMPLA CONCORRÊNCIA

EMPRESA: ÉRICA DE FÁTIMA GENTIL IORIS LTDA

REGIÃO - IX

MUNICÍPIOS: DIAMANTINO/ ALTO PARAGUAI/ NORTELÂNDIA/ ARENÁPOLIS/ NOVA MARILÂNDIA/ SÃO JOSE DO RIO CLARO/ NOVA MARINGÁ.

DESCRIÇÃO	UND	QTD	VALOR UNITÁRIO
CONDICIONADOR DE AR TIPO SPLIT HI-WALL - INVERTER, CAPACIDADE DE REFRIGERAÇÃO DE 12.000 BTUS, TENSÃO NOMINAL DE 220V, CICLO FRIO OU QUENTE/FRIO, GABINETE E CHASSI COM TRATAMENTO ANTICORROSIVO, GÁS ECOLÓGICO R410A, COMPRESSOR ROTATIVO OU SCROLL, CLASSIFICAÇÃO ENERGÉTICA INMETRO "A", FILTRAGEM DE AR (REDUZ BACTÉRIAS E ODORES), DESUMIFICADOR, FUNÇÃO TURBO, CONTROLE REMOTO (INCLUSO PILHAS), MANUAL DO USUÁRIO EM LÍNGUA PORTUGUESA INCLUINDO INSTALAÇÃO. UNIDADE	UN	52	R\$2.345,00

VALOR TOTAL DO ITEM 034: R\$ 121.940,00 (cento e vinte e mil e novecentos e quarenta reais)



## ITEM 034.1 - COTA RESERVADA

EMPRESA: ÉRICA DE FÁTIMA GENTIL IORIS LTDA

REGIÃO - IX

MUNICÍPIOS: DIAMANTINO/ ALTO PARAGUAI/ NORTELÂNDIA/ ARENÁPOLIS/ NOVA MARILÂNDIA/ SÃO JOSE DO RIO CLARO/ NOVA MARINGÁ.

DESCRIÇÃO	UND	QTD	VALOR UNITÁRIO
CONDICIONADOR DE AR TIPO SPLIT HI-WALL - INVERTER, CAPACIDADE DE REFRIGERAÇÃO DE 12.000 BTUS, TENSÃO NOMINAL DE 220V, CICLO FRIO OU QUENTE/FRIO, GABINETE E CHASSI COM TRATAMENTO ANTICORROSIVO, GÁS ECOLÓGICO R410A, COMPRESSOR ROTATIVO OU SCROLL, CLASSIFICAÇÃO ENERGÉTICA INMETRO "A", FILTRAGEM DE AR (REDUZ BACTÉRIAS E ODORES), DESUMIFICADOR, FUNÇÃO TURBO, CONTROLE REMOTO (INCLUSO PILHAS), MANUAL DO USUÁRIO EM LÍNGUA PORTUGUESA INCLUÍDO INSTALAÇÃO. UNIDADE	UN	17	R\$2.345,00

VALOR TOTAL DO ITEM 034.1: R\$ 39.865,00 (trinta e nove mil e oitocentos e sessenta e cinco reais)

## ITEM 035 - AMPLA CONCORRÊNCIA

EMPRESA: ÉRICA DE FÁTIMA GENTIL IORIS LTDA

REGIÃO - IX

MUNICÍPIOS: DIAMANTINO/ ALTO PARAGUAI/ NORTELÂNDIA/ ARENÁPOLIS/ NOVA MARILÂNDIA/ SÃO JOSE DO RIO CLARO/ NOVA MARINGÁ.

DESCRIÇÃO	UND	QTD	VALOR UNITÁRIO
CONDICIONADOR DE AR TIPO SPLIT HI-WALL - INVERTER, CAPACIDADE DE REFRIGERAÇÃO DE 18.000 BTUS, TENSÃO NOMINAL DE 220V, CICLO FRIO OU QUENTE/FRIO, GABINETE E CHASSI COM TRATAMENTO ANTICORROSIVO, GÁS ECOLÓGICO R410A, COMPRESSOR ROTATIVO OU SCROLL, CLASSIFICAÇÃO ENERGÉTICA INMETRO "A", FILTRAGEM DE AR (REDUZ BACTÉRIAS E ODORES), DESUMIFICADOR, FUNÇÃO TURBO, CONTROLE REMOTO (INCLUSO PILHAS), MANUAL DO USUÁRIO EM LÍNGUA PORTUGUESA INSTALAÇÃO. UNIDADE.	UN	30	R\$3.265,00

VALOR TOTAL DO ITEM 035: R\$97.950,00 (noventa e sete mil e novecentos e cinquenta reais)

## ITEM 035.1 - COTA RESERVADA

EMPRESA: ÉRICA DE FÁTIMA GENTIL IORIS LTDA

REGIÃO - IX

MUNICÍPIOS: DIAMANTINO/ ALTO PARAGUAI/ NORTELÂNDIA/ ARENÁPOLIS/ NOVA MARILÂNDIA/ SÃO JOSE DO RIO CLARO/ NOVA MARINGÁ.

DESCRIÇÃO	UND	QTD	VALOR UNITÁRIO
CONDICIONADOR DE AR TIPO SPLIT HI-WALL - INVERTER, CAPACIDADE DE REFRIGERAÇÃO DE 18.000 BTUS, TENSÃO NOMINAL DE 220V, CICLO FRIO OU QUENTE/FRIO, GABINETE E CHASSI COM TRATAMENTO ANTICORROSIVO, GÁS ECOLÓGICO R410A, COMPRESSOR ROTATIVO OU SCROLL, CLASSIFICAÇÃO ENERGÉTICA INMETRO "A", FILTRAGEM DE AR (REDUZ BACTÉRIAS E ODORES), DESUMIFICADOR, FUNÇÃO TURBO, CONTROLE REMOTO (INCLUSO PILHAS), MANUAL DO USUÁRIO EM LÍNGUA PORTUGUESA INSTALAÇÃO. UNIDADE.	UN	10	R\$3.265,00

VALOR TOTAL DO ITEM 035.1: R\$ 32.650,00 (trinta e dois mil e seiscentos e cinquenta reais)

## ITEM 036 - AMPLA CONCORRÊNCIA

EMPRESA: ÉRICA DE FÁTIMA GENTIL IORIS LTDA

REGIÃO - IX

MUNICÍPIOS: DIAMANTINO/ ALTO PARAGUAI/ NORTELÂNDIA/ ARENÁPOLIS/ NOVA MARILÂNDIA/ SÃO JOSE DO RIO CLARO/ NOVA MARINGÁ.

DESCRIÇÃO	UND	QTD	VALOR UNITÁRIO
CONDICIONADOR DE AR TIPO SPLIT HI-WALL - INVERTER, CAPACIDADE DE REFRIGERAÇÃO DE 22.000 A 24.000 BTUS, TENSÃO NOMINAL DE 220V, CICLO FRIO OU QUENTE/FRIO, GABINETE E CHASSI COM TRATAMENTO ANTICORROSIVO, GÁS ECOLÓGICO R410A, COMPRESSOR ROTATIVO OU SCROLL, CLASSIFICAÇÃO ENERGÉTICA INMETRO "A", FILTRAGEM DE AR (REDUZ BACTÉRIAS E ODORES), DESUMIFICADOR, FUNÇÃO TURBO, CONTROLE REMOTO (INCLUSO PILHAS), MANUAL DO USUÁRIO EM LÍNGUA PORTUGUESA INCLUINDO INSTALAÇÃO. UNIDADE.	UN	349	R\$4.290,00

VALOR TOTAL DO ITEM 036: R\$ 1.497.210,00 (um milhão quatrocentos e noventa e sete mil e duzentos e dez reais)

## ITEM 036.1 - COTA RESERVADA

EMPRESA: ÉRICA DE FÁTIMA GENTIL IORIS LTDA

REGIÃO - IX

MUNICÍPIOS: DIAMANTINO/ ALTO PARAGUAI/ NORTELÂNDIA/ ARENÁPOLIS/ NOVA MARILÂNDIA/ SÃO JOSE DO RIO CLARO/ NOVA MARINGÁ.

DESCRIÇÃO	UND	QTD	VALOR UNITÁRIO
CONDICIONADOR DE AR TIPO SPLIT HI-WALL - INVERTER, CAPACIDADE DE REFRIGERAÇÃO DE 22.000 A 24.000 BTUS, TENSÃO NOMINAL DE 220V, CICLO FRIO OU QUENTE/FRIO, GABINETE E CHASSI COM TRATAMENTO ANTICORROSIVO, GÁS ECOLÓGICO R410A, COMPRESSOR ROTATIVO OU SCROLL, CLASSIFICAÇÃO ENERGÉTICA INMETRO "A", FILTRAGEM DE AR (REDUZ BACTÉRIAS E ODORES), DESUMIFICADOR, FUNÇÃO TURBO, CONTROLE REMOTO (INCLUSO PILHAS), MANUAL DO USUÁRIO EM LÍNGUA PORTUGUESA INCLUINDO INSTALAÇÃO. UNIDADE.	UN	116	R\$4.290,00

VALOR TOTAL DO ITEM 036.1: R\$ 497.640,00 (quatrocentos e noventa e sete mil e seiscentos e quarenta reais)

## ITEM 037 - AMPLA CONCORRÊNCIA

EMPRESA: ÉRICA DE FÁTIMA GENTIL IORIS LTDA

REGIÃO - X

MUNICÍPIOS: SORRISO/ NOVA MUTUM/ SANTA RITA DO TRIVELATO/ LUCAS DO RIO VERDE/ TAPURAH/ IPIRANGA DO NORTE/ ITANHANGÁ.

DESCRIÇÃO	UND	QTD	VALOR UNITÁRIO
CONDICIONADOR DE AR TIPO SPLIT HI-WALL - INVERTER, CAPACIDADE DE REFRIGERAÇÃO DE 9.000 BTUS, TENSÃO NOMINAL DE 220V, CICLO FRIO OU QUENTE/FRIO, GABINETE E CHASSI COM TRATAMENTO ANTICORROSIVO, GÁS ECOLÓGICO R410A, COMPRESSOR ROTATIVO OU SCROLL, CLASSIFICAÇÃO ENERGÉTICA INMETRO "A", FILTRAGEM DE AR (REDUZ BACTÉRIAS E ODORES), DESUMIFICADOR, FUNÇÃO TURBO, CONTROLE REMOTO (INCLUSO PILHAS), MANUAL DO USUÁRIO EM LÍNGUA PORTUGUESA INCLUINDO INSTALAÇÃO. UNIDADE.	UN	54	R\$2.200,00

VALOR TOTAL DO ITEM 037: R\$ 118.800,00 (cento e dezoito mil e oitocentos reais)

## ITEM 037.1 - COTA RESERVADA

EMPRESA: ÉRICA DE FÁTIMA GENTIL IORIS LTDA

REGIÃO - X

MUNICÍPIOS: SORRISO/ NOVA MUTUM/ SANTA RITA DO TRIVELATO/ LUCAS DO RIO VERDE/ TAPURAH/ IPIRANGA DO NORTE/ ITANHANGÁ.

DESCRIÇÃO	UND	QTD	VALOR UNITÁRIO
CONDICIONADOR DE AR TIPO SPLIT HI-WALL - INVERTER, CAPACIDADE DE REFRIGERAÇÃO DE 9.000 BTUS, TENSÃO NOMINAL DE 220V, CICLO FRIO OU QUENTE/FRIO, GABINETE E CHASSI COM TRATAMENTO ANTICORROSIVO, GÁS ECOLÓGICO R410A, COMPRESSOR ROTATIVO OU SCROLL, CLASSIFICAÇÃO ENERGÉTICA INMETRO "A", FILTRAGEM DE AR (REDUZ BACTÉRIAS E ODORES), DESUMIFICADOR, FUNÇÃO TURBO, CONTROLE REMOTO (INCLUSO PILHAS), MANUAL DO USUÁRIO EM LÍNGUA PORTUGUESA INCLUINDO INSTALAÇÃO. UNIDADE.	UN	17	R\$2.200,00

VALOR TOTAL DO ITEM 037.1: R\$ 37.400,00 (trinta e sete mil e quatrocentos reais)

## ITEM 038 - AMPLA CONCORRÊNCIA

EMPRESA: Z.S.A OLIVEIRA COMÉRCIO E SERVIÇOS LTDA

REGIÃO - X

MUNICÍPIOS: SORRISO/ NOVA MUTUM/ SANTA RITA DO TRIVELATO/ LUCAS DO RIO VERDE/ TAPURAH/ IPIRANGA DO NORTE/ ITANHANGÁ.

DESCRIÇÃO	UND	QTD	VALOR UNITÁRIO
CONDICIONADOR DE AR TIPO SPLIT HI-WALL - INVERTER, CAPACIDADE DE REFRIGERAÇÃO DE 12.000 BTUS, TENSÃO NOMINAL DE 220V, CICLO FRIO OU QUENTE/FRIO, GABINETE E CHASSI COM TRATAMENTO ANTICORROSIVO, GÁS ECOLÓGICO R410A, COMPRESSOR ROTATIVO OU SCROLL, CLASSIFICAÇÃO ENERGÉTICA INMETRO "A", FILTRAGEM DE AR (REDUZ BACTÉRIAS E ODORES), DESUMIFICADOR, FUNÇÃO TURBO, CONTROLE REMOTO (INCLUSO PILHAS), MANUAL DO USUÁRIO EM LÍNGUA PORTUGUESA INCLUINDO INSTALAÇÃO. UNIDADE	UN	204	R\$2.300,00

VALOR TOTAL DO ITEM 038: R\$469.200,00 (quatrocentos e sessenta e nove mil e duzentos reais)

## ITEM 038.1 - COTA RESERVADA

EMPRESA: Z.S.A OLIVEIRA COMÉRCIO E SERVIÇOS LTDA

REGIÃO - X

MUNICÍPIOS: SORRISO/ NOVA MUTUM/ SANTA RITA DO TRIVELATO/ LUCAS DO RIO VERDE/ TAPURAH/ IPIRANGA DO NORTE/ ITANHANGÁ.

DESCRIÇÃO	UND	QTD	VALOR UNITÁRIO
CONDICIONADOR DE AR TIPO SPLIT HI-WALL - INVERTER, CAPACIDADE DE REFRIGERAÇÃO DE 12.000 BTUS, TENSÃO NOMINAL DE 220V, CICLO FRIO OU QUENTE/FRIO, GABINETE E CHASSI COM TRATAMENTO ANTICORROSIVO, GÁS ECOLÓGICO R410A, COMPRESSOR ROTATIVO OU SCROLL, CLASSIFICAÇÃO ENERGÉTICA INMETRO "A", FILTRAGEM DE AR (REDUZ BACTÉRIAS E ODORES), DESUMIFICADOR, FUNÇÃO TURBO, CONTROLE REMOTO (INCLUSO PILHAS), MANUAL DO USUÁRIO EM LÍNGUA PORTUGUESA INCLUÍDO INSTALAÇÃO. UNIDADE	UN	68	R\$2.300,00

VALOR TOTAL DO ITEM 038.1: R\$ 156.400,00 (cento e cinquenta e seis mil e quatrocentos reais)

## ITEM 039 - AMPLA CONCORRÊNCIA

EMPRESA: ÉRICA DE FÁTIMA GENTIL IORIS LTDA

REGIÃO - X

MUNICÍPIOS: SORRISO/ NOVA MUTUM/ SANTA RITA DO TRIVELATO/ LUCAS DO RIO VERDE/ TAPURAH/ IPIRANGA DO NORTE/ ITANHANGÁ.

DESCRIÇÃO	UND	QTD	VALOR UNITÁRIO
CONDICIONADOR DE AR TIPO SPLIT HI-WALL - INVERTER, CAPACIDADE DE REFRIGERAÇÃO DE 18.000 BTUS, TENSÃO NOMINAL DE 220V, CICLO FRIO OU QUENTE/FRIO, GABINETE E CHASSI COM TRATAMENTO ANTICORROSIVO, GÁS ECOLÓGICO R410A, COMPRESSOR ROTATIVO OU SCROLL, CLASSIFICAÇÃO ENERGÉTICA INMETRO "A", FILTRAGEM DE AR (REDUZ BACTÉRIAS E ODORES), DESUMIFICADOR, FUNÇÃO TURBO, CONTROLE REMOTO (INCLUSO PILHAS), MANUAL DO USUÁRIO EM LÍNGUA PORTUGUESA INSTALAÇÃO. UNIDADE.	UN	69	R\$3.265,00

VALOR TOTAL DO ITEM 039: R\$225.285,00 (duzentos e vinte e cinco mil e duzentos e oitenta e cinco reais)

## ITEM 039.1 - COTA RESERVADA

EMPRESA: ÉRICA DE FÁTIMA GENTIL IORIS LTDA

REGIÃO - X

MUNICÍPIOS: SORRISO/ NOVA MUTUM/ SANTA RITA DO TRIVELATO/ LUCAS DO RIO VERDE/ TAPURAH/ IPIRANGA DO NORTE/ ITANHANGÁ.

DESCRIÇÃO	UND	QTD	VALOR UNITÁRIO
CONDICIONADOR DE AR TIPO SPLIT HI-WALL - INVERTER, CAPACIDADE DE REFRIGERAÇÃO DE 18.000 BTUS, TENSÃO NOMINAL DE 220V, CICLO FRIO OU QUENTE/FRIO, GABINETE E CHASSI COM TRATAMENTO ANTICORROSIVO, GÁS ECOLÓGICO R410A, COMPRESSOR ROTATIVO OU SCROLL, CLASSIFICAÇÃO ENERGÉTICA INMETRO "A", FILTRAGEM DE AR (REDUZ BACTÉRIAS E ODORES), DESUMIFICADOR, FUNÇÃO TURBO, CONTROLE REMOTO (INCLUSO PILHAS), MANUAL DO USUÁRIO EM LÍNGUA PORTUGUESA INSTALAÇÃO. UNIDADE.	UN	23	R\$3.265,00

VALOR TOTAL DO ITEM 039.1: R\$75.095,00 (setenta e cinco mil e noventa e cinco reais)

## ITEM 040 - AMPLA CONCORRÊNCIA

EMPRESA: Z.S.A OLIVEIRA COMÉRCIO E SERVIÇOS LTDA

REGIÃO - X

MUNICÍPIOS: SORRISO/ NOVA MUTUM/ SANTA RITA DO TRIVELATO/ LUCAS DO RIO VERDE/ TAPURAH/ IPIRANGA DO NORTE/ ITANHANGÁ.

DESCRIÇÃO	UND	QTD	VALOR UNITÁRIO
CONDICIONADOR DE AR TIPO SPLIT HI-WALL - INVERTER, CAPACIDADE DE REFRIGERAÇÃO DE 22.000 A 24.000 BTUS, TENSÃO NOMINAL DE 220V, CICLO FRIO OU QUENTE/FRIO, GABINETE E CHASSI COM TRATAMENTO ANTICORROSIVO, GÁS ECOLÓGICO R410A, COMPRESSOR ROTATIVO OU SCROLL, CLASSIFICAÇÃO ENERGÉTICA INMETRO "A", FILTRAGEM DE AR (REDUZ BACTÉRIAS E ODORES), DESUMIFICADOR, FUNÇÃO TURBO, CONTROLE REMOTO (INCLUSO PILHAS), MANUAL DO USUÁRIO EM LÍNGUA PORTUGUESA INCLUINDO INSTALAÇÃO. UNIDADE.	UN	486	R\$4.045,00

VALOR TOTAL DO ITEM 040: R\$1.965.870,00 (um milhão novecentos e sessenta e cinco mil e oitocentos e setenta reais)



## ITEM 040.1 - COTA RESERVADA

EMPRESA: Z.S.A OLIVEIRA COMÉRCIO E SERVIÇOS LTDA

REGIÃO - X

MUNICÍPIOS: SORRISO/ NOVA MUTUM/ SANTA RITA DO TRIVELATO/ LUCAS DO RIO VERDE/ TAPURAH/ IPIRANGA DO NORTE/ ITANHANGÁ.

DESCRIÇÃO	UND	QTD	VALOR UNITÁRIO
CONDICIONADOR DE AR TIPO SPLIT HI-WALL - INVERTER, CAPACIDADE DE REFRIGERAÇÃO DE 22.000 A 24.000 BTUS, TENSÃO NOMINAL DE 220V, CICLO FRIO OU QUENTE/FRIO, GABINETE E CHASSI COM TRATAMENTO ANTICORROSIVO, GÁS ECOLÓGICO R410A, COMPRESSOR ROTATIVO OU SCROLL, CLASSIFICAÇÃO ENERGÉTICA INMETRO "A", FILTRAGEM DE AR (REDUZ BACTÉRIAS E ODORES), DESUMIFICADOR, FUNÇÃO TURBO, CONTROLE REMOTO (INCLUSO PILHAS), MANUAL DO USUÁRIO EM LÍNGUA PORTUGUESA INCLUINDO INSTALAÇÃO. UNIDADE.	UN	162	R\$4.045,00

VALOR TOTAL DO ITEM 040.1: R\$655.290,00 (seiscentos e cinquenta e cinco mil e duzentos e noventa reais)

## ITEM 041 - AMPLA CONCORRÊNCIA

EMPRESA: Z.S.A OLIVEIRA COMÉRCIO E SERVIÇOS LTDA

REGIÃO - XI

MUNICÍPIOS: JUARA/ PORTO DOS GAUCHOS/ NOVO HORIZONTE DO NORTE/ TABAPORÃ.

DESCRIÇÃO	UND	QTD	VALOR UNITÁRIO
CONDICIONADOR DE AR TIPO SPLIT HI-WALL - INVERTER, CAPACIDADE DE REFRIGERAÇÃO DE 9.000 BTUS, TENSÃO NOMINAL DE 220V, CICLO FRIO OU QUENTE/FRIO, GABINETE E CHASSI COM TRATAMENTO ANTICORROSIVO, GÁS ECOLÓGICO R410A, COMPRESSOR ROTATIVO OU SCROLL, CLASSIFICAÇÃO ENERGÉTICA INMETRO "A", FILTRAGEM DE AR (REDUZ BACTÉRIAS E ODORES), DESUMIFICADOR, FUNÇÃO TURBO, CONTROLE REMOTO (INCLUSO PILHAS), MANUAL DO USUÁRIO EM LÍNGUA PORTUGUESA INCLUINDO INSTALAÇÃO. UNIDADE.	UN	33	R\$2.180,00

VALOR TOTAL DO ITEM 041: R\$ 71.940,00 (setenta e um mil e novecentos e quarenta reais)

## ITEM 041.1 - COTA RESERVADA

EMPRESA: Z.S.A OLIVEIRA COMÉRCIO E SERVIÇOS LTDA

REGIÃO - XI

MUNICÍPIOS: JUARA/ PORTO DOS GAUCHOS/ NOVO HORIZONTE DO NORTE/ TABAPORÃ.

DESCRIÇÃO	UND	QTD	VALOR UNITÁRIO
CONDICIONADOR DE AR TIPO SPLIT HI-WALL - INVERTER, CAPACIDADE DE REFRIGERAÇÃO DE 9.000 BTUS, TENSÃO NOMINAL DE 220V, CICLO FRIO OU QUENTE/FRIO, GABINETE E CHASSI COM TRATAMENTO ANTICORROSIVO, GÁS ECOLÓGICO R410A, COMPRESSOR ROTATIVO OU SCROLL, CLASSIFICAÇÃO ENERGÉTICA INMETRO "A", FILTRAGEM DE AR (REDUZ BACTÉRIAS E ODORES), DESUMIFICADOR, FUNÇÃO TURBO, CONTROLE REMOTO (INCLUSO PILHAS), MANUAL DO USUÁRIO EM LÍNGUA PORTUGUESA INCLUINDO INSTALAÇÃO. UNIDADE.	UN	10	R\$2.180,00

VALOR TOTAL DO ITEM 041.1: R\$ 21.800,00 (vinte e um mil e oitocentos reais)

## ITEM 042 - AMPLA CONCORRÊNCIA

EMPRESA: ÉRICA DE FÁTIMA GENTIL IORIS LTDA

REGIÃO - XI

MUNICÍPIOS: JUARA/ PORTO DOS GAUCHOS/ NOVO HORIZONTE DO NORTE/ TABAPORÃ.

DESCRIÇÃO	UND	QTD	VALOR UNITÁRIO
CONDICIONADOR DE AR TIPO SPLIT HI-WALL - INVERTER, CAPACIDADE DE REFRIGERAÇÃO DE 12.000 BTUS, TENSÃO NOMINAL DE 220V, CICLO FRIO OU QUENTE/FRIO, GABINETE E CHASSI COM TRATAMENTO ANTICORROSIVO, GÁS ECOLÓGICO R410A, COMPRESSOR ROTATIVO OU SCROLL, CLASSIFICAÇÃO ENERGÉTICA INMETRO "A", FILTRAGEM DE AR (REDUZ BACTÉRIAS E ODORES), DESUMIFICADOR, FUNÇÃO TURBO, CONTROLE REMOTO (INCLUSO PILHAS), MANUAL DO USUÁRIO EM LÍNGUA PORTUGUESA INCLUÍDO INSTALAÇÃO. UNIDADE	UN	49	R\$2.325,00

VALOR TOTAL DO ITEM 042: R\$ 113.925,00 (cento e treze mil e novecentos e vinte e cinco reais)

## ITEM 042.1 - COTA RESERVADA

EMPRESA: ÉRICA DE FÁTIMA GENTIL IORIS LTDA

REGIÃO - XI

MUNICÍPIOS: JUARA/ PORTO DOS GAUCHOS/ NOVO HORIZONTE DO NORTE/ TABAPORÃ.

DESCRIÇÃO	UND	QTD	VALOR UNITÁRIO
CONDICIONADOR DE AR TIPO SPLIT HI-WALL - INVERTER, CAPACIDADE DE REFRIGERAÇÃO DE 12.000 BTUS, TENSÃO NOMINAL DE 220V, CICLO FRIO OU QUENTE/FRIO, GABINETE E CHASSI COM TRATAMENTO ANTICORROSIVO, GÁS ECOLÓGICO R410A, COMPRESSOR ROTATIVO OU SCROLL, CLASSIFICAÇÃO ENERGÉTICA INMETRO "A", FILTRAGEM DE AR (REDUZ BACTÉRIAS E ODORES), DESUMIFICADOR, FUNÇÃO TURBO, CONTROLE REMOTO (INCLUSO PILHAS), MANUAL DO USUÁRIO EM LÍNGUA PORTUGUESA INCLUÍDO INSTALAÇÃO. UNIDADE	UN	16	R\$2.325,00

VALOR TOTAL DO ITEM 042.1: R\$ 37.200,00 (trinta e sete mil e duzentos reais)

## ITEM 043 - AMPLA CONCORRÊNCIA

EMPRESA: ÉRICA DE FÁTIMA GENTIL IORIS LTDA

REGIÃO - XI

MUNICÍPIOS: JUARA/ PORTO DOS GAUCHOS/ NOVO HORIZONTE DO NORTE/ TABAPORÃ.

DESCRIÇÃO	UND	QTD	VALOR UNITÁRIO
CONDICIONADOR DE AR TIPO SPLIT HI-WALL - INVERTER, CAPACIDADE DE REFRIGERAÇÃO DE 18.000 BTUS, TENSÃO NOMINAL DE 220V, CICLO FRIO OU QUENTE/FRIO, GABINETE E CHASSI COM TRATAMENTO ANTICORROSIVO, GÁS ECOLÓGICO R410A, COMPRESSOR ROTATIVO OU SCROLL, CLASSIFICAÇÃO ENERGÉTICA INMETRO "A", FILTRAGEM DE AR (REDUZ BACTÉRIAS E ODORES), DESUMIFICADOR, FUNÇÃO TURBO, CONTROLE REMOTO (INCLUSO PILHAS), MANUAL DO USUÁRIO EM LÍNGUA PORTUGUESA INSTALAÇÃO. UNIDADE.	UN	44	R\$3.240,00

VALOR TOTAL DO ITEM 043: R\$ 142.560,00 (cento e quarenta e dois mil e quinhentos e sessenta reais)

## ITEM 043.1 - COTA RESERVADA

EMPRESA: ÉRICA DE FÁTIMA GENTIL IORIS LTDA

REGIÃO - XI

MUNICÍPIOS: JUARA/ PORTO DOS GAUCHOS/ NOVO HORIZONTE DO NORTE/ TABAPORÃ.

DESCRIÇÃO	UND	QTD	VALOR UNITÁRIO
CONDICIONADOR DE AR TIPO SPLIT HI-WALL - INVERTER, CAPACIDADE DE REFRIGERAÇÃO DE 18.000 BTUS, TENSÃO NOMINAL DE 220V, CICLO FRIO OU QUENTE/FRIO, GABINETE E CHASSI COM TRATAMENTO ANTICORROSIVO, GÁS ECOLÓGICO R410A, COMPRESSOR ROTATIVO OU SCROLL, CLASSIFICAÇÃO ENERGÉTICA INMETRO "A", FILTRAGEM DE AR (REDUZ BACTÉRIAS E ODORES), DESUMIFICADOR, FUNÇÃO TURBO, CONTROLE REMOTO (INCLUSO PILHAS), MANUAL DO USUÁRIO EM LÍNGUA PORTUGUESA INSTALAÇÃO. UNIDADE.	UN	14	R\$3.240,00

VALOR TOTAL DO ITEM 043.1: R\$ 45.360,00 (quarenta e cinco mil e trezentos e sessenta reais)

## ITEM 044 - AMPLA CONCORRÊNCIA

EMPRESA: ÉRICA DE FÁTIMA GENTIL IORIS LTDA

REGIÃO - XI

MUNICÍPIOS: JUARA/ PORTO DOS GAUCHOS/ NOVO HORIZONTE DO NORTE/ TABAPORÃ.

DESCRIÇÃO	UND	QTD	VALOR UNITÁRIO
CONDICIONADOR DE AR TIPO SPLIT HI-WALL - INVERTER, CAPACIDADE DE REFRIGERAÇÃO DE 22.000 A 24.000 BTUS, TENSÃO NOMINAL DE 220V, CICLO FRIO OU QUENTE/FRIO, GABINETE E CHASSI COM TRATAMENTO ANTICORROSIVO, GÁS ECOLÓGICO R410A, COMPRESSOR ROTATIVO OU SCROLL, CLASSIFICAÇÃO ENERGÉTICA INMETRO "A", FILTRAGEM DE AR (REDUZ BACTÉRIAS E ODORES), DESUMIFICADOR, FUNÇÃO TURBO, CONTROLE REMOTO (INCLUSO PILHAS), MANUAL DO USUÁRIO EM LÍNGUA PORTUGUESA INCLUINDO INSTALAÇÃO. UNIDADE.	UN	237	R\$4.050,00

VALOR TOTAL DO ITEM 044: R\$959.850,00 (novecentos e cinquenta e nove mil e oitocentos e cinquenta reais)

## ITEM 044.1 - COTA RESERVADA

EMPRESA: ÉRICA DE FÁTIMA GENTIL IORIS LTDA

REGIÃO - XI

MUNICÍPIOS: JUARA/ PORTO DOS GAUCHOS/ NOVO HORIZONTE DO NORTE/ TABAPORÃ.

DESCRIÇÃO	UND	QTD	VALOR UNITÁRIO
CONDICIONADOR DE AR TIPO SPLIT HI-WALL - INVERTER, CAPACIDADE DE REFRIGERAÇÃO DE 22.000 A 24.000 BTUS, TENSÃO NOMINAL DE 220V, CICLO FRIO OU QUENTE/FRIO, GABINETE E CHASSI COM TRATAMENTO ANTICORROSIVO, GÁS ECOLÓGICO R410A, COMPRESSOR ROTATIVO OU SCROLL, CLASSIFICAÇÃO ENERGÉTICA INMETRO "A", FILTRAGEM DE AR (REDUZ BACTÉRIAS E ODORES), DESUMIFICADOR, FUNÇÃO TURBO, CONTROLE REMOTO (INCLUSO PILHAS), MANUAL DO USUÁRIO EM LÍNGUA PORTUGUESA INCLUINDO INSTALAÇÃO. UNIDADE.	UN	79	R\$4.050,00
VALOR TOTAL DO ITEM 044.1: R\$ 319.950,00 (trezentos e dezenove mil e novecentos e cinquenta reais)			

## ITEM 045 - AMPLA CONCORRÊNCIA

EMPRESA: ÉRICA DE FÁTIMA GENTIL IORIS LTDA

REGIÃO - XII

MUNICÍPIOS: SINOP/ FELIZ NATAL/ VERA/ SANTA CARMEM/ CLAUDIA/ UNIÃO DO SUL/ ITAÚBA/ MARCELÂNDIA/ NOVA UBIRATÃ.

DESCRIÇÃO	UND	QTD	VALOR UNITÁRIO
CONDICIONADOR DE AR TIPO SPLIT HI-WALL - INVERTER, CAPACIDADE DE REFRIGERAÇÃO DE 9.000 BTUS, TENSÃO NOMINAL DE 220V, CICLO FRIO OU QUENTE/FRIO, GABINETE E CHASSI COM TRATAMENTO ANTICORROSIVO, GÁS ECOLÓGICO R410A, COMPRESSOR ROTATIVO OU SCROLL, CLASSIFICAÇÃO ENERGÉTICA INMETRO "A", FILTRAGEM DE AR (REDUZ BACTÉRIAS E ODORES), DESUMIFICADOR, FUNÇÃO TURBO, CONTROLE REMOTO (INCLUSO PILHAS), MANUAL DO USUÁRIO EM LÍNGUA PORTUGUESA INCLUINDO INSTALAÇÃO. UNIDADE.	UN	192	R\$2.200,00
VALOR TOTAL DO ITEM 045: R\$422.400,00 (quatrocentos e vinte e dois mil e quatrocentos reais)			

## ITEM 045.1 - COTA RESERVADA

EMPRESA: ÉRICA DE FÁTIMA GENTIL IORIS LTDA

REGIÃO - XII

MUNICÍPIOS: SINOP/ FELIZ NATAL/ VERA/ SANTA CARMEM/ CLAUDIA/ UNIÃO DO SUL/ ITAÚBA/ MARCELÂNDIA/ NOVA UBIRATÃ.

DESCRIÇÃO	UND	QTD	VALOR UNITÁRIO
CONDICIONADOR DE AR TIPO SPLIT HI-WALL - INVERTER, CAPACIDADE DE REFRIGERAÇÃO DE 9.000 BTUS, TENSÃO NOMINAL DE 220V, CICLO FRIO OU QUENTE/FRIO, GABINETE E CHASSI COM TRATAMENTO ANTICORROSIVO, GÁS ECOLÓGICO R410A, COMPRESSOR ROTATIVO OU SCROLL, CLASSIFICAÇÃO ENERGÉTICA INMETRO "A", FILTRAGEM DE AR (REDUZ BACTÉRIAS E ODORES), DESUMIFICADOR, FUNÇÃO TURBO, CONTROLE REMOTO (INCLUSO PILHAS), MANUAL DO USUÁRIO EM LÍNGUA PORTUGUESA INCLUINDO INSTALAÇÃO. UNIDADE.	UN	64	R\$2.200,00
VALOR TOTAL DO ITEM 045.1: R\$140.800,00 (cento e quarenta mil e oitocentos reais)			

## ITEM 046 - AMPLA CONCORRÊNCIA

EMPRESA: ÉRICA DE FÁTIMA GENTIL IORIS LTDA

REGIÃO - XII

MUNICÍPIOS: SINOP/ FELIZ NATAL/ VERA/ SANTA CARMEM/ CLAUDIA/ UNIÃO DO SUL/ ITAÚBA/ MARCELÂNDIA/ NOVA UBIRATÃ.

DESCRIÇÃO	UND	QTD	VALOR UNITÁRIO
CONDICIONADOR DE AR TIPO SPLIT HI-WALL - INVERTER, CAPACIDADE DE REFRIGERAÇÃO DE 12.000 BTUS, TENSÃO NOMINAL DE 220V, CICLO FRIO OU QUENTE/FRIO, GABINETE E CHASSI COM TRATAMENTO ANTICORROSIVO, GÁS ECOLÓGICO R410A, COMPRESSOR ROTATIVO OU SCROLL, CLASSIFICAÇÃO ENERGÉTICA INMETRO "A", FILTRAGEM DE AR (REDUZ BACTÉRIAS E ODORES), DESUMIFICADOR, FUNÇÃO TURBO, CONTROLE REMOTO (INCLUSO PILHAS), MANUAL DO USUÁRIO EM LÍNGUA PORTUGUESA INCLUÍDO INSTALAÇÃO. UNIDADE	UN	180	R\$2.345,00
VALOR TOTAL DO ITEM 046: R\$ 422.100,00 (quatrocentos e vinte e dois mil e cem reais)			



## ITEM 046.1 - COTA RESERVADA

EMPRESA: ÉRICA DE FÁTIMA GENTIL IORIS LTDA

REGIÃO - XII

MUNICÍPIOS: SINOP/ FELIZ NATAL/ VERA/ SANTA CARMEM/ CLAUDIA/ UNIÃO DO SUL/ ITAÚBA/ MARCELÂNDIA/ NOVA UBIATÁ.

DESCRIÇÃO	UND	QTD	VALOR UNITÁRIO
CONDICIONADOR DE AR TIPO SPLIT HI-WALL - INVERTER, CAPACIDADE DE REFRIGERAÇÃO DE 12.000 BTUS, TENSÃO NOMINAL DE 220V, CICLO FRIO OU QUENTE/FRIO, GABINETE E CHASSI COM TRATAMENTO ANTICORROSIVO, GÁS ECOLÓGICO R410A, COMPRESSOR ROTATIVO OU SCROLL, CLASSIFICAÇÃO ENERGÉTICA INMETRO "A", FILTRAGEM DE AR (REDUZ BACTÉRIAS E ODORES), DESUMIFICADOR, FUNÇÃO TURBO, CONTROLE REMOTO (INCLUSO PILHAS), MANUAL DO USUÁRIO EM LÍNGUA PORTUGUESA INCLUIDO INSTALAÇÃO. UNIDADE	UN	59	R\$2.345,00

VALOR TOTAL DO ITEM 046.1: R\$ 138.355,00 (cento e trinta e oito mil e trezentos e cinquenta e cinco reais)

## ITEM 047 - AMPLA CONCORRÊNCIA

EMPRESA: ÉRICA DE FÁTIMA GENTIL IORIS LTDA

REGIÃO - XII

MUNICÍPIOS: SINOP/ FELIZ NATAL/ VERA/ SANTA CARMEM/ CLAUDIA/ UNIÃO DO SUL/ ITAÚBA/ MARCELÂNDIA/ NOVA UBIATÁ.

DESCRIÇÃO	UND	QTD	VALOR UNITÁRIO
CONDICIONADOR DE AR TIPO SPLIT HI-WALL - INVERTER, CAPACIDADE DE REFRIGERAÇÃO DE 18.000 BTUS, TENSÃO NOMINAL DE 220V, CICLO FRIO OU QUENTE/FRIO, GABINETE E CHASSI COM TRATAMENTO ANTICORROSIVO, GÁS ECOLÓGICO R410A, COMPRESSOR ROTATIVO OU SCROLL, CLASSIFICAÇÃO ENERGÉTICA INMETRO "A", FILTRAGEM DE AR (REDUZ BACTÉRIAS E ODORES), DESUMIFICADOR, FUNÇÃO TURBO, CONTROLE REMOTO (INCLUSO PILHAS), MANUAL DO USUÁRIO EM LÍNGUA PORTUGUESA INSTALAÇÃO. UNIDADE.	UN	141	R\$3.265,00

VALOR TOTAL DO ITEM 047: R\$ 460.365,00 (quatrocentos e sessenta mil e trezentos e sessenta e cinco reais)

## ITEM 047.1 - COTA RESERVADA

EMPRESA: ÉRICA DE FÁTIMA GENTIL IORIS LTDA

REGIÃO - XII

MUNICÍPIOS: SINOP/ FELIZ NATAL/ VERA/ SANTA CARMEM/ CLAUDIA/ UNIÃO DO SUL/ ITAÚBA/ MARCELÂNDIA/ NOVA UBIATÁ.

DESCRIÇÃO	UND	QTD	VALOR UNITÁRIO
CONDICIONADOR DE AR TIPO SPLIT HI-WALL - INVERTER, CAPACIDADE DE REFRIGERAÇÃO DE 18.000 BTUS, TENSÃO NOMINAL DE 220V, CICLO FRIO OU QUENTE/FRIO, GABINETE E CHASSI COM TRATAMENTO ANTICORROSIVO, GÁS ECOLÓGICO R410A, COMPRESSOR ROTATIVO OU SCROLL, CLASSIFICAÇÃO ENERGÉTICA INMETRO "A", FILTRAGEM DE AR (REDUZ BACTÉRIAS E ODORES), DESUMIFICADOR, FUNÇÃO TURBO, CONTROLE REMOTO (INCLUSO PILHAS), MANUAL DO USUÁRIO EM LÍNGUA PORTUGUESA INSTALAÇÃO. UNIDADE.	UN	47	R\$3.265,00

VALOR TOTAL DO ITEM 047.1: R\$153.455,00 (cento e cinquenta e três mil e quatrocentos e cinquenta e cinco reais)

## ITEM 048 - AMPLA CONCORRÊNCIA

EMPRESA: ÉRICA DE FÁTIMA GENTIL IORIS LTDA

REGIÃO - XII

MUNICÍPIOS: SINOP/ FELIZ NATAL/ VERA/ SANTA CARMEM/ CLAUDIA/ UNIÃO DO SUL/ ITAÚBA/ MARCELÂNDIA/ NOVA UBIATÁ.

DESCRIÇÃO	UND	QTD	VALOR UNITÁRIO
CONDICIONADOR DE AR TIPO SPLIT HI-WALL - INVERTER, CAPACIDADE DE REFRIGERAÇÃO DE 22.000 A 24.000 BTUS, TENSÃO NOMINAL DE 220V, CICLO FRIO OU QUENTE/FRIO, GABINETE E CHASSI COM TRATAMENTO ANTICORROSIVO, GÁS ECOLÓGICO R410A, COMPRESSOR ROTATIVO OU SCROLL, CLASSIFICAÇÃO ENERGÉTICA INMETRO "A", FILTRAGEM DE AR (REDUZ BACTÉRIAS E ODORES), DESUMIFICADOR, FUNÇÃO TURBO, CONTROLE REMOTO (INCLUSO PILHAS), MANUAL DO USUÁRIO EM LÍNGUA PORTUGUESA INCLUINDO INSTALAÇÃO. UNIDADE.	UN	567	R\$4.140,00

VALOR TOTAL DO ITEM 048: R\$ 2.347.380,00 (dois milhões trezentos e quarenta e sete mil e trezentos e oitenta reais)

## ITEM 048.1 - COTA RESERVADA

EMPRESA: ÉRICA DE FÁTIMA GENTIL IORIS LTDA

REGIÃO - XII

MUNICÍPIOS: SINOP/ FELIZ NATAL/ VERA/ SANTA CARMEM/ CLAUDIA/ UNIÃO DO SUL/ ITAÚBA/ MARCELÂNDIA/ NOVA UBIATÁ.

DESCRIÇÃO	UND	QTD	VALOR UNITÁRIO
CONDICIONADOR DE AR TIPO SPLIT HI-WALL - INVERTER, CAPACIDADE DE REFRIGERAÇÃO DE 22.000 A 24.000 BTUS, TENSÃO NOMINAL DE 220V, CICLO FRIO OU QUENTE/FRIO, GABINETE E CHASSI COM TRATAMENTO ANTICORROSIVO, GÁS ECOLÓGICO R410A, COMPRESSOR ROTATIVO OU SCROLL, CLASSIFICAÇÃO ENERGÉTICA INMETRO "A", FILTRAGEM DE AR (REDUZ BACTÉRIAS E ODORES), DESUMIFICADOR, FUNÇÃO TURBO, CONTROLE REMOTO (INCLUSO PILHAS), MANUAL DO USUÁRIO EM LÍNGUA PORTUGUESA INCLUINDO INSTALAÇÃO. UNIDADE.	UN	188	R\$4.140,00

VALOR TOTAL DO ITEM 048.1: R\$778.320,00 (setecentos e setenta e oito mil e trezentos e vinte reais)

VALOR TOTAL DO REGISTRO DE PREÇOS: R\$ 71.830.418,00 (setenta e um milhões, oitocentos e trinta mil, quatrocentos e dezoito reais).

1.1. O preço unitário de cada item englobará todas as despesas relativas ao objeto, bem como os respectivos custos diretos e indiretos, incluindo seguro, tributos, remunerações, despesas fiscais e financeiras, benefícios e despesas indiretas (BDI), manuais, transporte, todas as taxas e quaisquer outras necessárias ao cumprimento do objeto deste Registro, e não será considerada nenhuma reivindicação adicional de pagamento ou reajustamento de preços.

## 2. EXPECTATIVA DE FORNECIMENTO

2.1. Esta Ata de Registro de Preços não gera a obrigação aos Órgãos e Entidades participantes do Registro de Preços de contratar, possuindo característica de futura e eventual contratação de acordo com os preços, fornecedores beneficiários e condições relacionadas na licitação e propostas apresentadas.

2.2. Consideram-se participantes da Ata de Registro de Preços os Órgãos e Entidades que responderam à pesquisa de demanda nº 651, consolidada nos autos, na fase interna da licitação.

2.3. Participam deste Registro de Preços, em conformidade com os termos do Decreto Estadual nº 1.525/2022 o (s) seguinte (s) órgão(s) e/ou entidade(s): AGER, CASA CIVIL, CGE, DETRAN, FAPEMAT, FUNAC, INDEA, INTERMAT, IPEM, JUCEMAT, MTPREV, MTSAUDE, PGE, SEAF, SECEL, SECITECI, SECOM, SEDEC, SEDUC, SEFAZ, SEMA, SEPLAG, SES, SESP, SETASC, SINFRA E UNEMAT.

2.4. A utilização dos quantitativos registrados nesta Ata, pelos Órgãos ou Entidades participantes, será restrita ao quantitativo informado na pesquisa de demanda nº 651, conforme relatório de pesquisa, ressalvada a possibilidade de adesão carona, nos termos do Decreto Estadual nº 1.525/2022.

2.4.1. É vedado efetuar acréscimos nos quantitativos fixados pela Ata de Registro de Preços, sem prejuízo da possibilidade de remanejamento entre os participantes (art. 205, § 2º do Decreto 1.525/2022).

2.5. Os órgãos ou entidades participantes formalizarão a contratação por meio de Instrumento Simplificado de Formalização de Demanda, nos termos do art. 209 do Decreto 1.525/2022.

O prazo de vigência desta Ata será de 01 (um) ano, contado a partir da publicação do seu extrato no Diário Oficial do Estado, e poderá ser prorrogado, por igual período, desde que comprovado o preço mais vantajoso.

Protocolo 1541575

## SEFAZ

### SECRETARIA DE ESTADO DE FAZENDA

#### COMUNICADO

#### PREGÃO ELETRÔNICO Nº 001/2024/SAF/SEFAZ PROCESSO SEFAZ-PRO-2023/03155 (SIAG 0003155/2023)

A Secretaria de Estado de Fazenda vem a público disponibilizar as informações a respeito da realização da Prova de Conceito, referente ao Pregão 01/2024.

**Objeto:**  Registro de Preços para futura e eventual contratação de empresa especializada para fornecimento de licenças de usuários para operação em plataforma SAAS (Software as a Service), contendo os módulos de arquitetura estratégica, gerenciamento de projetos e processos com portfólios digitais, gerenciamento de operações de Tecnologia da Informação, ágil ou híbrido, sistema de riscos e compliance, processos com desenhos low code e no code, experiências dos usuários internos e contribuintes, com implantação, sustentação e continuidade dos processos executados pelo período de 60 (sessenta) meses, prorrogáveis por igual período, para atender as demandas da SEFAZ.

**Data:** Quinta-feira, 15 de fevereiro de 2024 as 14:00 horas  
Como participar do Google Meet

**Link da videochamada:** <https://meet.google.com/jnv-dwcs-bdi>  
Ou disque: (BR) +55 41 4560-9631 | PIN: 945 401 672#  
Outros números de telefone: <https://tel.meet/jnv-dwcs-bdi?pin=1057709233803>

Cuiabá-MT, 07 de fevereiro de 2024

ALEXANDRE EMANUEL DAS NEVES  
Pregoeiro Oficial

Protocolo 1541624

## SEMA

### SECRETARIA DE ESTADO DE MEIO AMBIENTE

#### AVISO DE LICITAÇÃO

#### PREGÃO ELETRÔNICO Nº. 004/2024/SEMA/MT SEMA-PRO-2023/13934- SIAG nº 013934/2023

A Secretaria de Estado de Meio Ambiente de Mato Grosso, neste ato representada por sua Pregoeira Oficial, no uso de suas atribuições, torna público o Edital, cujo objeto é a "AQUISIÇÃO DE MATERIAIS DE CONSUMO DE USO EM LABORATÓRIO, PARA ATENDER AS DEMANDAS DA GERÊNCIA DO LABORATÓRIO DA SECRETARIA DE ESTADO DE MEIO AMBIENTE DE MATO GROSSO".

**LANÇAMENTO DA PROPOSTA DE PREÇOS:** dia 15 de fevereiro de 2024, até às 08h45min do dia 28 de fevereiro de 2024, como referência o horário de Cuiabá-MT.

**ABERTURA DAS PROPOSTAS:** às 09h00min do dia 28 de fevereiro de 2024, tendo como referência o horário de Cuiabá-MT.

**AQUISIÇÃO DO EDITAL:** o edital está disponível na internet, no seguinte endereço: <https://aquisicoes.seplag.mt.gov.br>. No caso de dúvidas, os interessados poderão entrar em contato pelos telefones: (065) 3613-7308, 3613-3718 (SUPPORTO SIAG) ou por meio do endereço eletrônico: [licitacao1@sema.mt.gov.br](mailto:licitacao1@sema.mt.gov.br).

Cuiabá - MT, 08 de fevereiro de 2024.

BRUNA CARLA GUARIM DA SILVA

Pregoeira Oficial  
SEMA/MT

Protocolo 1541646

## SINFRA

### SECRETARIA DE ESTADO DE INFRAESTRUTURA E LOGÍSTICA

#### TERMO DE RATIFICAÇÃO DA DISPENSA DE LICITAÇÃO N.01/2024

**Processo n.** SINFRA-PRO-2023/14791 -**OBJETO:** Contratação de remanescente de obras, tendo em vista a rescisão unilateral do IC n. 025/2022/SINFRA, cujo objeto é a execução dos serviços de implantação e pavimentação da rodovia MT-010/488, trecho: Rio Arinos - Entr. MT-388 (Tapurah), subtrecho: Est.0+0,00 a 341 + 17,239 (Início do Pavimento), com extensão de 6,84 km e da rodovia MT-488, trecho: Nova Maringá - Tapurah, subtrecho: Ponte sobre o Rio Arinos - MT-010, com extensão de 20,85km. Considerando estarem presentes todos os pressupostos autorizativos da legislação que regula a matéria, **RATIFICO** nos termos do Parecer da Procuradoria Geral do Estado n.229/SGAC/PGE/2024, e demais documentos e justificativas juntados aos autos, **AUTORIZO** a contratação por **DISPENSA DE LICITAÇÃO**, com fundamento no Art.24, XI, da Lei n.8.666/93 e Art.41 da Lei n.12.462/2011, em favor da empresa Construtora Campesatto Ltda; CNPJ n.03.722.632/0001-57, valor global de R\$ 22.392.581,96 (Vinte e dois milhões, trezentos e noventa e dois mil, quinhentos e oitenta e um reais e noventa e seis centavos). **Informações gerais:** telefone nº. (65) 3613-0529 e-mail: [cpl@sinfra.mt.gov.br](mailto:cpl@sinfra.mt.gov.br).

Cuiabá/MT, 08 de fevereiro de 2024.

Marcelo de Oliveira e Silva

Secretário de Estado de Infraestrutura e Logística do Estado de Mato Grosso  
SINFRA - MT

Protocolo 1541488

#### AVISO DE RESULTADO DA LICITAÇÃO

#### CONCORRÊNCIA PÚBLICA ELETRÔNICA - EDITAL N. 37/2023

**SINFRA-PRO-2023/14052 - OBJETO:** Contratação de empresa de engenharia para construção de pontes em concreto armado, divididos em 06(seis) lotes, em várias localidades do Estado de Mato Grosso, especificamente nas rodovias: MT-170, município de Castanheira (Lote 01-04pontes) - MT-170 e MT-208, município de Castanheira e Juruena (Lote 02 - 03 pontes); MT-208, município de Aripuanã e Juruena (Lote 03 - 03 pontes), MT-418, município de Aripuanã (Lote 04 - 02 pontes); MT-418, município de Aripuanã e Colniza (Lote 05 - 04 pontes), MT-418 e MT-206, município de Colniza (Lote 06 - 06 pontes). A Secretaria de

Estado de Infraestrutura e Logística, por meio da Comissão de Contratação constituída pela Portaria n.094/2023/CGAB/SINFRA, de 09/11/2023, torna público o resultado do julgamento da fase de análise da proposta de preços e documentos de habilitação **LOTE 05**. Após análise, a Comissão declara vencedora do **LOTE 05** a empresa **Comércio e Indústria Brasileira de Estrutura Pre-moldadas Ltda.** CNPJ: **05.778.763/0001-81**, com valor de R\$ 17.154.900,00 (dezesete milhões cento e cinquenta e quatro mil e novecentos reais), resultando em 13,68% de desconto. A ata da sessão da licitação, poderá ser obtida no site [www.sinfra.mt.gov.br](http://www.sinfra.mt.gov.br) e Portal de aquisições MT: [www.seplag.mt.gov.br](http://www.seplag.mt.gov.br) (Link: <https://aquisicoes.seplag.mt.gov.br>). Informações gerais: telefone n. (65) 3613-0529 e-mail: [cpl@sinfra.mt.gov.br](mailto:cpl@sinfra.mt.gov.br). Cuiabá, 08 de fevereiro de 2024.

**Joseane Alonso de Oliveira**  
Comissão de Contratação  
SINFRA - MT

Visto. **Marcelo de Oliveira e Silva**  
Secretário de Estado de Infraestrutura e Logística  
SINFRA - MT

Protocolo 1541620

#### AVISO DE HOMOLOGAÇÃO E ADJUDICAÇÃO

Processo n. SINFRA-PRO-2023/14052 - OBJETO: Contratação de empresa de engenharia para construção de pontes em concreto armado, divididos em 06(seis) lotes, em várias localidades do Estado de Mato Grosso, especificamente nas rodovias: MT-170, município de Castanheira (Lote 01-04pontes) - MT-170 e MT-208, município de Castanheira e Juruena (Lote 02 - 03 pontes); MT-208, município de Aripuanã e Juruena (Lote 03 - 03 pontes); MT-418, município de Aripuanã (Lote 04 - 02 pontes); MT-418, município de Aripuanã e Colniza (Lote 05 - 04 pontes), MT-418 e MT-206, município de Colniza (Lote 06 - 06 pontes). A Secretaria de Estado de Infraestrutura e Logística - SINFRA, torna público para conhecimento dos interessados a seguinte decisão: **Parte conclusiva:** Dessa forma, nos termos do instrumento convocatório, **HOMOLOGO** a CONCORRÊNCIA PÚBLICA ELETRÔNICA N. 37/2023, **LOTE 05**, sob o critério de julgamento Menor Preço e Regime de Execução de Empreitada por Preço Unitário, e **ADJUDICO** à empresa Comércio e Indústria Brasileira de Estrutura Pre-moldadas Ltda. CNPJ: 05.778.763/0001-81 com valor de R\$ 17.154.900,00 (dezesete milhões cento e cinquenta e quatro mil e novecentos reais), resultando em 13,68% de desconto. Informações gerais: telefone n. (65) 3613-0529 e-mail: [cpl@sinfra.mt.gov.br](mailto:cpl@sinfra.mt.gov.br) e Portal de aquisições MT: [www.seplag.mt.gov.br](http://www.seplag.mt.gov.br) (Link: <https://aquisicoes.seplag.mt.gov.br>). Cuiabá, 08 de fevereiro de 2024.

**Marcelo de Oliveira e Silva**  
Secretário de Estado de Infraestrutura e Logística  
SINFRA - MT

Protocolo 1541623

#### SECEL

#### SECRETARIA DE ESTADO DE CULTURA, ESPORTE E LAZER

#### SECRETARIA DE ESTADO DE CULTURA, ESPORTE E LAZER AVISO DE ABERTURA DE LICITAÇÃO PREGÃO ELETRÔNICO Nº 002/2024/SECEL PROCESSO SECEL-PRO-2023/04342

A Secretaria de Estado de Cultura, Esporte e Lazer - SECEL/MT serve-se do presente Aviso para divulgar o processo de Pregão Eletrônico que tem por objetivo a: " *Aquisição de Material Esportivo para atender o "Programa Seleções do Futuro", conforme condições, quantidades e exigências estabelecidas neste Edital e seus anexos*". **LANÇAMENTO E ENVIO DE PROPOSTAS NO SIAG:** entre os dias **09/02/2024 a 27/02/2024**, período integral, sendo que, excepcionalmente no dia **27/02/2024**, as propostas somente poderão ser encaminhadas até às **08h45min - Horário local (Cuiabá/MT)**.

**DATA DE ABERTURA DA SESSÃO E PROPOSTAS:** no dia **27/02/2024 às 09h00min - Horário local (Cuiabá/MT)**, por meio do site [www.gestao.mt.gov.br](http://www.gestao.mt.gov.br) - **link:** <https://aquisicoes.seplag.mt.gov.br/home/#>

**AQUISIÇÃO DO EDITAL:** Portal de Aquisições: [www.gestao.mt.gov.br](http://www.gestao.mt.gov.br) e [www.secel.mt.gov.br/editais](http://www.secel.mt.gov.br/editais). E ainda, estará disponível para consulta o processo (virtual) na Secretaria de Cultura, Esporte e Lazer - SECEL/MT, na Avenida José Monteiro de Figueiredo, nº 510, Bairro Duque de Caxias, CEP 78043-300, Cuiabá/MT, de segunda à sexta-feira em horário de expediente. No caso de dúvidas, os interessados poderão entrar em contato pelo telefone: (65) 3613-0237. Esclarecimentos pelo e-mail: [licitacao@secel.mt.gov.br](mailto:licitacao@secel.mt.gov.br)

Cuiabá/MT, 09 de fevereiro de 2024.

**Equipe de Apoio**  
Portaria nº 095/2023/SECEL

Protocolo 1541669

#### ADMINISTRAÇÃO INDIRETA

#### UNEMAT

#### UNIVERSIDADE DO ESTADO DE MATO GROSSO

#### GOVERNO DO ESTADO DE MATO GROSSO SECRETARIA DE ESTADO DE CIÊNCIA, TECNOLOGIA E INOVAÇÃO UNIVERSIDADE DO ESTADO DE MATO GROSSO AVISO DE DISPENSA DE LICITAÇÃO Nº 001/2024 - UNEMAT

A Comissão Permanente de Licitação, instituída pela **Portaria nº. 1.455/2023 - UNEMAT**, em nome da Universidade do Estado de Mato Grosso, torna Público, para conhecimento dos interessados, a **Dispensa de licitação nº 001/2024 - UNEMAT**, que tem como objeto a **Aquisição de bens de consumo sendo água mineral de 20 litros em atendimento a demanda da DEAD, COVEST, Reitoria e Escritório de Cuiabá da Universidade do Estado de Mato Grosso UNEMAT**, por meio da contratação das empresas: **Lote 001 - GIOVANNA DE LIMA EGUES, CNPJ 52.272.618/0001-04**, mediante o pagamento da importância de **R\$ 29.400,00 (vinte e nove mil e quatrocentos reais)**; **Lote 002 - UGOLINI CAMPOS LTDA, CNPJ 01.354.498/0001-53**, mediante o pagamento da importância de **R\$ 5.500,00 (cinco mil e quinhentos reais)**; com fundamento no art. 75, inciso II, da Lei Federal nº 14.133, de 1º de abril de 2021 c/c o Decreto Estadual nº 1.525, de 23 de novembro de 2022, nos termos da justificativa de dispensa de licitação, preço e razão da escolha do fornecedor. **Processo nº UNEMAT-PRO-2023/19545**.

Cáceres-MT, 08 de fevereiro de 2024.

**Samuel Longo**  
Presidente da Comissão Permanente de Licitação  
Protocolo 1541482

#### GOVERNO DO ESTADO DE MATO GROSSO SECRETARIA DE ESTADO DE CIÊNCIA, TECNOLOGIA E INOVAÇÃO UNIVERSIDADE DO ESTADO DE MATO GROSSO

#### RATIFICAÇÃO DA DISPENSA DE LICITAÇÃO Nº 001/2024 - UNEMAT

Considerando estarem presentes todos os pressupostos autorizativos da legislação que regula a matéria, **RATIFICO** para efeitos da Lei Federal nº 14.133, de 1º de abril de 2021 c/c o Decreto Estadual nº 1.525, de 23 de novembro de 2022, a **Dispensa de Licitação nº 001/2024 - UNEMAT**, e **AUTORIZO** a Contratação, nas condições seguintes:

CONTRATANTE: **UNIVERSIDADE DO ESTADO DE MATO GROSSO**.

CONTRATADA: **Lote 001 - GIOVANNA DE LIMA EGUES, CNPJ 52.272.618/0001-04; Lote 002 - UGOLINI CAMPOS LTDA, CNPJ 01.354.498/0001-53**.

OBJETO: **Aquisição de bens de consumo sendo água mineral de 20 litros em atendimento a demanda da DEAD, COVEST, Reitoria e Escritório de Cuiabá da Universidade do Estado de Mato Grosso UNEMAT**.

VALOR: **Lote 001 - R\$ 29.400,00 (vinte e nove mil e quatrocentos reais); Lote 002 - R\$ 5.500,00 (cinco mil e quinhentos reais)**.

BASE LEGAL: art. 75, inciso II, da Lei Federal nº 14.133, de 1º de abril



de 2021 c/c Decreto Estadual nº 1.525, de 23 de novembro de 2022, nos termos da justificativa de dispensa de licitação, preço e razão da escolha do fornecedor. E, para a eficácia dos atos, DETERMINO que a presente ratificação e autorização sejam públicas no Diário Oficial do Estado de Mato Grosso, conforme prevê a Lei Federal nº 14.133, de 1º de abril de 2021 c/c o Decreto Estadual nº 1.525, de 23 de novembro de 2022. **Processo: UNEMAT-PRO-2023/19545.**

Cáceres-MT, 08 de fevereiro de 2024.

**Profª. Dra. Vera Lúcia Rocha Maquêa**  
Magnífica Reitora  
Protocolo 1541483

**GOVERNO DO ESTADO DE MATO GROSSO**  
**SECRETARIA DE ESTADO DE CIÊNCIA, TECNOLOGIA E INOVAÇÃO**  
**UNIVERSIDADE DO ESTADO DE MATO GROSSO**  
**RETIFICAÇÃO DA ATA DE REGISTRO DE PREÇOS nº 003/2024**  
**- UNEMAT**

ATA DE REGISTRO DE PREÇOS: Nº 003/2024 - Unemat

PROCESSO: UNEMAT-PRO-2022/27168

PREGÃO ELETRÔNICO SRP: Nº 016/2023 - Unemat.

Publicada no DOE/MT nº 28.679, em 08/02/2024, pág. 150 a 163.

Onde se lê:

Lt 031 - ME/EPP						
LEADERSHIP PRODUTOS PARA SAUDE E PESQUISAS LTDA - CNPJ: 51.885.451/0001-94						
Item	Descrição	Unid.	Quant.	Marca Modelo	Valor Unitário R\$	Valor Total
1	ALCOOL ETILICO NAO HIDRATADO 70% COM 12 LITROS. CAIXA	CX	12	JFERES	107	1.287,00

Leia-se:

Lt 031 - ME/EPP						
LEADERSHIP PRODUTOS PARA SAUDE E PESQUISAS LTDA - CNPJ: 51.885.451/0001-94						
Item	Descrição	Unid.	Quant.	Marca Modelo	Valor Unitário R\$	Valor Total
1	ALCOOL ETILICO NAO HIDRATADO 70% COM 12 LITROS. CAIXA	CX	12	JFERES	107,25	1.287,00

Cáceres/MT, 08 de fevereiro de 2024.

**FUNDAÇÃO UNIVERSIDADE DO ESTADO DE MATO GROSSO**  
**- UNEMAT**

**Profª. Dra. Vera Lúcia da Rocha Maquêa**  
Reitora da UNEMAT  
Protocolo 1541616

MT PAR

**MT PARTICIPAÇÕES E PROJETOS S.A.**

**AVISO DE INTERRUÇÃO DA FASE EXTERNA DA LICITAÇÃO**

**LICITAÇÃO Nº 047/2023/MTPAR**

**PROCESSO SIGADOC: MTPAR-PRO-2023/01028**

A MT Participações e Projetos S.A - MT-PAR, vem a público informar a **INTERRUPÇÃO** dos prazos estabelecidos no 1º Adendo ao Edital de Licitação Eletrônica nº 047/2023/MTPAR em face dos fatos narrados na Manifestação Técnica MTPAR-MAN-2024/00009.

A interrupção abrange o período do dia 08/02/2024 até 18/02/2024, sendo reiniciada a contagem de prazo a partir do dia 19/02/2024. Demais ditames

do 1º Adendo ao Edital de Licitação Eletrônica nº 047/2023/MTPAR permanecem inalterados.

**OBJETO:** Aquisição de uma roda gigante panorâmica, a ser instalada no Parque Novo Mato Grosso, conforme especificações, condições, quantidades e exigências estabelecidas no Edital e seus anexos.

**DISPONIBILIZAÇÃO DO AVISO:** O aviso de interrupção poderá ser retirado no site da MT-PAR: <https://www.mtpar.mt.gov.br/licitacoes-trans-sub>.

**COORDENADOR DA SESSÃO PÚBLICA:**  
Mateus Eduardo Soares de Souza - Mat.1215.

**EQUIPE DE APOIO:**  
Karolayne Souza Medeiros - Mat. 1220.

**COMISSÃO TÉCNICA DE FISCALIZAÇÃO:**

Fernando Pereira de Melo - Mat. 1125;  
André Renato Pirana - Mat. 1147;  
Leone Stefany Galvão Silva - Mat. 137862;  
Veviane Cristina Ferreira e Silva - Mat. 1131 e;  
Antônio Jonatan Lima Setúbal - Mat. 250795.

**DÚVIDAS:** Telefone + 55 (65) 3622-0133 / +55 (65) 99659-3784 - E-mail: [licitacoes@mtpar.mt.gov.br](mailto:licitacoes@mtpar.mt.gov.br)

Cuiabá-MT, 08 de fevereiro de 2024.

**WENER SANTOS**  
Diretor Presidente da MT Participações e Projetos S.A  
- MT-PAR  
(assinado digitalmente)

**NOTICE OF INTERRUPTION OF THE EXTERNAL PHASE OF THE BIDDING**

**BIDDING Nº 047/2023/MTPAR**

**PROCESSO SIGADOC: MTPAR-PRO-2023/01028**

MT Participações e Projetos S.A - MT-PAR, hereby announces the **INTERRUPTION** of the deadlines established in the 1st Amendment to Electronic Bidding Notice No. 047/2023/MTPAR due to the facts outlined in Technical Manifestation MTPAR-MAN-2024/00009.

The interruption covers the period from February 08, 2024, to February 18, 2024, with the deadline counting restarting from February 19, 2024. Other provisions of the 1st Amendment to Electronic Bidding Notice No. 047/2023/MTPAR remain unchanged.

**OBJECT:** Acquisition of a panoramic Ferris wheel, to be installed at Novo Mato Grosso Park, in accordance with the specifications, conditions, quantities, and requirements established in the Notice and its annexes.

**NOTICE AVAILABILITY:** The interruption notice can be accessed on the MT-PAR website: <https://www.mtpar.mt.gov.br/licitacoes-trans-sub>.

**COORDINATOR OF THE PUBLIC SESSION:**  
Mateus Eduardo Soares de Souza - Employee ID: 1215.

**SUPPORT TEAM:**  
Karolayne Souza Medeiros - Employee ID: 1220.

**TECHNICAL SUPERVISION COMMITTEE:**  
Fernando Pereira de Melo - Employee ID: 1125;  
André Renato Pirana - Employee ID: 1147;  
Leone Stefany Galvão Silva - Employee ID: 137862;  
Veviane Cristina Ferreira e Silva - Employee ID: 1131 and;  
Antônio Jonatan Lima Setúbal - Employee ID: 250795.

**QUERIES:** Phone +55 (65) 3622-0133 / +55 (65) 99659-3784 - Email: [licitacoes@mtpar.mt.gov.br](mailto:licitacoes@mtpar.mt.gov.br)

Cuiabá, MT, February 8, 2024

**WENER SANTOS**  
President Director of MT Participações e Projetos S.A  
- MT-PAR  
Signed digitally)

**Protocolo 1541634**

## RATIFICAÇÃO DE DISPENSA DE LICITAÇÃO

Considerando os documentos juntados aos autos do processo MTPAR-PRO-2023/01330 e o Parecer Jurídico - MTPAR-DIC-2023/05417-A e estando presentes todos os pressupostos autorizativos da legislação que regulamenta a matéria, **HOMOLOGO E RATIFICO A DISPENSA DE LICITAÇÃO COM FULCRO** no Art. 115, inciso XI do RILC/MTPAR - que tem por objeto **“Contratação de serviços de TI para atender às demandas da MT PARTICIPAÇÕES E PROJETOS S.A, abrangendo a adequação e sustentação do projeto SER FAMÍLIA**”, no valor total de R\$ 3.493.957,05 (três milhões, quatrocentos e noventa e três mil, novecentos e cinquenta e sete reais e cinco centavos), sendo a CONTRATADA a empresa EMPRESA MATO-GROSSENSE DE TECNOLOGIA DA INFORMAÇÃO - MTI, CNPJ: 15.011.059/0001-52, com fulcro no artigo 29, inciso XI da Lei Federal nº 13.303/2016, juntamente com demais Legislações pertinentes.

Cuiabá-MT, 08 de fevereiro de 2024

**WENER SANTOS**

Diretor Presidente

MT Participações e Projetos S.A - MT-PAR

Protocolo 1541663

Imprensa Oficial



Publicou na Imprensa, é

**OFICIAL!**



- **Eu prometo que vou mudar, ele me disse.**

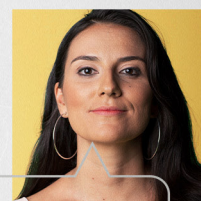

- **Eu espero que sim. Só não esperei para descobrir.**

*Se você passa por isso ou conhece alguém que passa, não se cale. Precisamos conversar sobre violência doméstica e como superá-la.*

**NÃO CALE. FALE.**



*Violência contra a mulher é crime. Denuncie. Ligue* **180**



## DEFENSORIA PÚBLICA

## PORTARIA Nº 260/2024/SDPG

**A SEGUNDA SUBDEFENSORA PÚBLICA-GERAL DO ESTADO DE MATO GROSSO**, no uso de suas atribuições legais e institucionais, conferidas pelo art. 14 - Seção I - A da Lei 146/2003 com redação modificada pela Lei Complementar 608/2018;

**CONSIDERANDO** a decisão proferida no procedimento nº 2456/2024;

**RESOLVE:**

**Art. 1º ESTABELECE**r a Escala de Plantão dos Defensores Públicos, Defensoras Públicas e Assessores de Defensor (a) do **Núcleo de Garantã do Norte e Matupá**, conforme relacionado abaixo:

PERÍODO	RESPONSÁVEL
15/02/2024 e 16/02/2024	Dr. (a): Gabriela Beck dos Santos Assessor(a) de Defensor(a): Bruna Eliza Frigeri
19/02/2024 a 23/02/2024	Dr. (a): Maria Alessandra Silvério Assessor(a) de Defensor(a): Daniel de Oliveira Varanda
26/02/2024 a 01/03/2024	Dr. (a): Gabriela Beck dos Santos Assessor(a) de Defensor(a): Lauriany Souza Romeiro Lauterer
04/03/2024 a 08/03/2024	Dr. (a): Maria Alessandra Silvério Assessor(a) de Defensor(a): Daniel de Oliveira Varanda
11/03/2024 a 15/03/2024	Dr. (a): Gabriela Beck dos Santos Assessor(a) de Defensor(a): Bruna Eliza Frigeri
18/03/2024 a 22/03/2024	Dr. (a): Maria Alessandra Silvério Assessor(a) de Defensor(a): Daniel de Oliveira Varanda
25/03/2024 a 28/03/2024	Dr. (a): Gabriela Beck dos Santos Assessor(a) de Defensor(a): Lauriany Souza Romeiro Lauterer
01/04/2024 a 05/04/2024	Dr. (a): Maria Alessandra Silvério Assessor(a) de Defensor(a): Daniel de Oliveira Varanda
08/04/2024 a 12/04/2024	Dr. (a): Gabriela Beck dos Santos Assessor(a) de Defensor(a): Bruna Eliza Frigeri
15/04/2024 a 19/04/2024	Dr. (a): Gabriela Beck dos Santos Assessor(a) de Defensor(a): Lauriany Souza Romeiro Lauterer
22/04/2024 a 26/04/2024	Dr. (a): Gabriela Beck dos Santos Assessor(a) de Defensor(a): Bruna Eliza Frigeri
29/04/2024 e 30/04/2024	Dr. (a): Maria Alessandra Silvério Assessor(a) de Defensor(a): Daniel de Oliveira Varanda
02/05/2024 e 06/05/2024 10/05/2024	Dr. (a): Maria Alessandra Silvério Assessor(a) de Defensor(a): Daniel de Oliveira Varanda
13/05/2024 a 17/05/2024	Dr. (a): Gabriela Beck dos Santos Assessor(a) de Defensor(a): Lauriany Souza Romeiro Lauterer
20/05/2024 a 24/05/2024	Dr. (a): Maria Alessandra Silvério Assessor(a) de Defensor(a): Daniel de Oliveira Varanda
27/05/2024 a 31/05/2024	Dr. (a): Gabriela Beck dos Santos Assessor(a) de Defensor(a): Lauriany Souza Romeiro Lauterer
03/06/2024 a 07/06/2024	Dr. (a): Maria Alessandra Silvério Assessor(a) de Defensor(a): Daniel de Oliveira Varanda
10/06/2024 a 14/06/2024	Dr. (a): Gabriela Beck dos Santos Assessor(a) de Defensor(a): Lauriany Souza Romeiro Lauterer
17/06/2024 a 21/06/2024	Dr. (a): Maria Alessandra Silvério Assessor(a) de Defensor(a): Daniel de Oliveira Varanda
24/06/2024 a 28/06/2024	Dr. (a): Gabriela Beck dos Santos Assessor(a) de Defensor(a): Bruna Eliza Frigeri

01/07/2024 a 05/07/2024	Dr. (a): Maria Alessandra Silvério Assessor(a) de Defensor(a): Daniel de Oliveira Varanda
08/07/2024 a 12/07/2024	Dr. (a): Gabriela Beck dos Santos Assessor(a) de Defensor(a): Bruna Eliza Frigeri
15/07/2024 a 19/07/2024	Dr. (a): Gabriela Beck dos Santos Assessor(a) de Defensor(a): Lauriany Souza Romeiro Lauterer
22/07/2024 a 26/07/2024	Dr. (a): Maria Alessandra Silvério Assessor(a) de Defensor(a): Daniel de Oliveira Varanda
29/07/2024 a 02/08/2024	Dr. (a): Gabriela Beck dos Santos Assessor(a) de Defensor(a): Lauriany Souza Romeiro Lauterer
05/08/2024 a 08/08/2024	Dr. (a): Maria Alessandra Silvério Assessor(a) de Defensor(a): Daniel de Oliveira Varanda
11/08/2024 a 16/08/2024	Dr. (a): Gabriela Beck dos Santos Assessor(a) de Defensor(a): Bruna Eliza Frigeri
19/08/2024 a 23/08/2024	Dr. (a): Gabriela Beck dos Santos Assessor(a) de Defensor(a): Lauriany Souza Romeiro Lauterer
26/08/2024 a 30/08/2024	Dr. (a): Gabriela Beck dos Santos Assessor(a) de Defensor(a): Bruna Eliza Frigeri

**Art. 2º** Esta Portaria entra em vigor na data de sua publicação, revogando as disposições contrárias.

Cuiabá/MT, 08 de fevereiro de 2024.

**MARIA CECÍLIA ALVES DA CUNHA**  
Segunda Subdefensora Pública-Geral do Estado de Mato Grosso  
Protocolo 1541543

## PORTARIA Nº 261/2024/SDPG

**A SEGUNDA SUBDEFENSORA PÚBLICA-GERAL DO ESTADO DE MATO GROSSO**, no uso de suas atribuições legais e institucionais, conferidas pelo art. 14 - Seção I - A da Lei 146/2003 com redação modificada pela Lei Complementar 608/2018;

**CONSIDERANDO** a decisão proferida no procedimento nº 2644/2024;

**RESOLVE:**

**Art. 1º ALTERAR** a Escala de Plantão dos Defensores Públicos, Defensoras Públicas e Assessores de Defensor (a) da microrregião de Alta Floresta, Paranaitá, Apiacás e Nova Monte Verde, conforme relacionado abaixo:

PERÍODO	RESPONSÁVEL
22/04/2024 a 29/04/2024	Dr. (a): Renata Ferreira da Silva Assessor(a) de Defensor(a): Matheus Pereira Marins

**Art. 2º** Esta Portaria entra em vigor na data de sua publicação, revogando as disposições contrárias.

Cuiabá/MT, 08 de fevereiro de 2024.

**MARIA CECÍLIA ALVES DA CUNHA**  
Segunda Subdefensora Pública-Geral do Estado de Mato Grosso  
Protocolo 1541552



## ATO Nº 080/2024

**A DEFENSORA PÚBLICA-GERAL DO ESTADO DE MATO GROSSO**, no uso de suas atribuições institucionais, especialmente a conferida pelo art. 11, incisos I e V, da Lei Complementar nº 146, de 29 de dezembro de 2003, resolve nomear **OTÁVIO VINICIO STEINHORST SANTOS**, no cargo de Ajudante Geral (DP-CNE VII), da Defensoria Pública do Estado de Mato Grosso, a ser lotado no Núcleo de Nova Ubitatã, conforme a Lei 10.773 de 05 de dezembro de 2018, alterada pela Lei 12.257 de 19 de setembro de 2023, com efeitos a partir da data de publicação.

Cuiabá/MT, 08 de fevereiro de 2024.

**MARIA LUZIANE RIBEIRO DE CASTRO**  
Defensora Pública-Geral do Estado de Mato Grosso  
Protocolo 1541553

## ATO Nº 081/2024

**A DEFENSORA PÚBLICA-GERAL DO ESTADO DE MATO GROSSO**, no uso de suas atribuições institucionais, especialmente a conferida pelo art. 11, incisos I e V, da Lei Complementar nº 146, de 29 de dezembro de 2003, resolve nomear **ALANE TAWANY MOTA DO NASCIMENTO**, no cargo de Ajudante Geral (DP-CNE VII), da Defensoria Pública do Estado de Mato Grosso, a ser lotada no Núcleo de Comodoro, conforme a Lei 10.773 de 05 de dezembro de 2018, alterada pela Lei 12.257 de 19 de setembro de 2023, com efeitos a partir da data de publicação.

Cuiabá/MT, 08 de fevereiro de 2024.

**MARIA LUZIANE RIBEIRO DE CASTRO**  
Defensora Pública-Geral do Estado de Mato Grosso  
Protocolo 1541555

## PORTARIA Nº 262/2024/SDPG

**A SEGUNDA SUBDEFENSORA PÚBLICA-GERAL DO ESTADO DE MATO GROSSO**, no uso de suas atribuições legais e institucionais, conferidas pelo art. 14 - Seção I - A da Lei 146/2003 com redação modificada pela Lei Complementar 608/2018;

**CONSIDERANDO** a decisão proferida no procedimento nº 2628/2024;

**RESOLVE:**

**Art. 1º ALTERAR** a escala de Plantão dos Defensores Públicos, Defensoras Públicas e Assessores de Defensor(a) da microrregião de Ribeirão Cascalheira, São Félix do Araguaia, Querência, Porto Alegre do Norte e Vila Rica, conforme relacionado na tabela abaixo:

PERÍODO	RESPONSÁVEL
15/02/2024 a 21/02/2024	Dr. (a): Amanda Renosto Gennari Assessor(a) de Defensor (a): Leticia Gomes Araújo

**Art. 2º** Esta Portaria entra em vigor na data de sua publicação, revogando as disposições contrárias.

Cuiabá/MT, 08 de fevereiro de 2024.

**MARIA CECÍLIA ALVES DA CUNHA**  
Segunda Subdefensora Pública-Geral do Estado de Mato Grosso  
Protocolo 1541558

## PORTARIA Nº 263/2024/SDPG

**A SEGUNDA SUBDEFENSORA PÚBLICA-GERAL DO ESTADO DE MATO GROSSO**, no uso de suas atribuições legais e institucionais, conferidas pelo art. 14 - Seção I - A da Lei 146/2003 com redação modificada pela Lei Complementar 608/2018;

**CONSIDERANDO** a decisão proferida no procedimento nº 2600/2024;

**RESOLVE:**

**Art. 1º DESIGNAR** a Servidora Pública **VALLÉRIA CRISTINA GUIMARÃES DUARTE**, como Chefe de Gabinete da Segunda Subdefensoria Pública-Geral, em regime de substituição, no período de **14/02/2024 a 28/02/2024 - 15 (quinze) dias**.

**Art. 2º** Esta Portaria entra em vigor na data de sua publicação, revogando as disposições contrárias.

Cuiabá/MT, 08 de fevereiro de 2024.

**MARIA CECÍLIA ALVES DA CUNHA**  
Segunda Subdefensora Pública-Geral do Estado de Mato Grosso  
Protocolo 1541569

## PORTARIA Nº 264/2024/SDPG

**A SEGUNDA SUBDEFENSORA PÚBLICA-GERAL DO ESTADO DE MATO GROSSO**, no uso de suas atribuições legais e institucionais, conferidas pelo art. 14 - Seção I - A da Lei nº 146/2003 com redação modificada pela Lei Complementar nº 608/2018.

**CONSIDERANDO** a decisão proferida no procedimento nº 2616/2024;

**RESOLVE:**

**Art. 1º PRORROGAR** a atuação em teletrabalho aos integrantes da Defensoria Pública do **Núcleo Criminal de Cuiabá**, no período de **10/02/2024 a 16/02/2024**, em razão de o local de trabalho estar inadequado para o cumprimento do exercício laboral.

**Art. 2º** A presente Portaria entra em vigor na data de sua publicação, revogando disposições contrárias.

Cuiabá/MT, 08 de fevereiro de 2024.

**MARIA CECÍLIA ALVES DA CUNHA**  
Segunda Subdefensora Pública-Geral do Estado de Mato Grosso  
Protocolo 1541572

## PORTARIA Nº 265/2024/SDPG

**A SEGUNDA SUBDEFENSORA PÚBLICA-GERAL DO ESTADO DE MATO GROSSO**, no uso de suas atribuições legais e institucionais, conferidas pelo art. 14 - Seção I - A da Lei 146/2003 com redação modificada pela Lei Complementar 608/2018;

**Art. 1º CONCEDER** à Defensora Pública **ELISSA SANTOS GOMES**, matrícula 101005648, usufruto de 4 (quatro) dias de férias compensatórias, para serem usufruídas nos dias 11/03/2024 a 14/03/2024, referente à escala de recesso forense, conforme código 012853.

**Art. 2º CONCEDER** à Defensora Pública **ELISSA SANTOS GOMES**, matrícula 101005648, usufruto de 1 (um) dia de folga compensatória, para ser usufruída no dia 15/03/2024, referente ao plantão integrado, conforme código 012854.

**Art. 3º CONCEDER** à Defensora Pública ELISSA SANTOS GOMES, matrícula 101005648, usufruto de 1 (um) dia de folga compensatória, para ser usufruída no dia 18/03/2024, referente ao plantão integrado, conforme código 012855.

**Art. 4º CONCEDER** ao Defensor Público MARCIO FREDERICO DE OLIVEIRA DORILEO, matrícula 100021, usufruto de 20 (vinte) dias de férias individuais, para serem usufruídas nos dias 01/04/2024 a 20/04/2024, referente ao período aquisitivo 2023/2024, conforme código 012862.

**Art. 5º CONCEDER** ao Defensor Público LUIS FERNANDO LOPES NAVARRO, matrícula 100052, usufruto de 1 (um) dia de folga compensatória, para ser usufruída no dia 14/02/2024, referente ao plantão integrado, conforme código 012864.

**Art. 6º CONCEDER** ao Defensor Público LUIS FERNANDO LOPES NAVARRO, matrícula 100052, usufruto de 30 (trinta) dias de férias individuais, para serem usufruídas nos dias 15/02/2024 a 15/03/2024, referente ao período aquisitivo 2017/2018, conforme código 012865 e DESIGNAR em acúmulo de funções, no período de 15/02/2024 a 05/03/2024, a Defensora Pública SILVIA MARIA FERREIRA e DESIGNAR em acúmulo de funções, no período de 06/03/2024 a 15/03/2024 as Defensoras Públicas JULIANA RIBEIRO SALVADOR e HÉLLENY ARAÚJO DOS SANTOS.

**Art. 7º CONCEDER** ao Defensor Público RUBENS VERA FUZARO JUNIOR, matrícula 100539, usufruto de 20 (vinte) dias de férias individuais, para serem usufruídas nos dias 11/03/2024 a 30/03/2024, referente ao período aquisitivo 2021/2022, conforme código 012882 e DESIGNAR em acúmulo de funções a Defensora Pública MILENA BARBOZA BORTOLOTO.

**Art. 8º CONCEDER** ao Defensor Público JARDEL MENDONÇA SANTANA MARQUEZ, matrícula 100497, usufruto de 10 (dez) dias de férias individuais, para serem usufruídas nos dias 01/03/2024 a 10/03/2024, referente ao período aquisitivo 2022/2023, conforme código 012887 e DESIGNAR em acúmulo de funções o Defensor Público VALDENIR LUIZ PEREIRA.

**Art. 9º CONCEDER** à Defensora Pública KARINE MICHELE GONÇALVES, matrícula 100105, usufruto de 11 (onze) dias de férias individuais, para serem usufruídas nos dias 25/03/2024 a 04/04/2024, referente aos períodos aquisitivos 2015/2016 (1 dia) e 2022/2023 (10 dias), conforme código 012889 e DESIGNAR em acúmulo de funções o Defensor Público CARLOS EDUARDO FREITAS DE SOUZA perante a 4ª e 5ª Defensoria do Núcleo de Defesa do Consumidor.

**Art. 10. CONCEDER** ao Servidor Público ALESSON SCHMATZ, matrícula 101004532, usufruto de 1 (um) dia de folga compensatória, para ser usufruída no dia 09/02/2024, referente ao plantão integrado, conforme código nº 012848.

**Art. 11. CONCEDER** ao Servidor Público MAXWELL BARROS SAMPAIO, matrícula 101005671, usufruto de 4 (quatro) dias de férias compensatórias, para serem usufruídas nos dias 09/04/2024 a 12/04/2024, referente ao plantão integrado, conforme código nº 012856.

**Art. 12. CONCEDER** ao Servidor Público MAXWELL BARROS SAMPAIO, matrícula 101005671, usufruto de 5 (cinco) dias de férias compensatórias, para serem usufruídas nos dias 15/04/2024 a 19/04/2024, referente à escala de recesso forense, conforme código nº 012857.

**Art. 13. CONCEDER** ao Servidor Público MAXWELL BARROS SAMPAIO, matrícula 101005671, usufruto de 1 (um) dia de folga compensatória, para ser usufruída no dia 22/04/2024, referente à escala de recesso forense, conforme código nº 012858.

**Art. 14. CONCEDER** à Servidora Pública RENATA LEITE JANSONS, matrícula 100995, usufruto de 1 (um) dia de folga compensatória, para ser usufruída no dia 16/02/2024, referente à escala de recesso forense, conforme código nº 012859.

**Art. 15. CONCEDER** ao Servidor Público ERICK ROCHA SAID, matrícula 101003465, usufruto de 15 (quinze) dias de férias individuais, para serem usufruídas nos dias 13/03/2024 a 27/03/2024, referente ao período aquisitivo 2023/2024, conforme código nº 012880.

**Art. 16. CONCEDER** à Servidora Pública GABRIELA SALDANHA PEREIRA, matrícula 101059, usufruto de 30 (trinta) dias de férias individuais, para serem usufruídas nos dias 04/03/2024 a 02/04/2024, referente ao período aquisitivo 2022/2023, conforme código nº 012881.

**Art. 17. CONCEDER** ao Servidor Público DIRLEY VIEIRA DE BARROS, matrícula 101003839, usufruto de 1 (um) dia de folga compensatória, para ser usufruída no dia 09/02/2024, referente ao plantão integrado, conforme código nº 012886.

**Art. 18. CONCEDER** à Defensora Pública TANIA LUZIA VIZEU FERNANDES, matrícula 100582, usufruto de 12 (doze) dias de férias individuais, para serem usufruídas nos dias 01/04/2024 a 12/04/2024, referente ao período aquisitivo 2022/2023, conforme procedimento 2149/2024.

**Art. 19. CANCELAR** 1 (um) dia de férias compensatórias da Servidora Pública ALANA TAUANE FREIRES LIVI, matrícula 100801, que seriam usufruídas no dia 08/01/2024, referente ao plantão integrado, conforme Portaria nº 150/2024/SDPG, publicada no Diário Oficial do Estado nº 28.667 no dia 23 de janeiro de 2024, conforme procedimento nº 2547/2024.

Cuiabá/MT, 8 de fevereiro de 2024.

**MARIA CECÍLIA ALVES DA CUNHA**

**Segunda Subdefensora Pública-Geral do Estado de Mato Grosso**

**Protocolo 1541689**

#### **ALTERAÇÃO DA PORTARIA Nº 1888/2023/SDPG**

**Objeto: ALTERAR em parte a Portaria nº 1888/2023/SDPG de 28 de dezembro de 2023, publicada no Diário Oficial do Estado nº 28.650, considerando a decisão proferida no procedimento nº 38021/2023.**

#### **ONDE SE LÊ:**

**Art. 1º DESIGNAR** em acúmulo de funções o Defensor Público **MARCELO RODRIGUES LEIRIÃO** para atuar na **7ª Defensoria do Núcleo Criminal de Várzea Grande**, no período de **08/01/2024 a 06/04/2024**.

#### **LEIA-SE:**

**Art. 1º DESIGNAR** em acúmulo de funções o Defensor Público **MARCELO RODRIGUES LEIRIÃO** para atuar na **7ª Defensoria do Núcleo Criminal de Várzea Grande**, no período de **08/01/2024 a 07/03/2024**.

Cuiabá/MT, 08 de fevereiro de 2024.

**MARIA CECÍLIA ALVES DA CUNHA**

**Segunda Subdefensora Pública-Geral do Estado de Mato Grosso**

**Protocolo 1541691**

# PODER EXECUTIVO MUNICIPAL

## PREFEITURA MUNICIPAL DE ALTA FLORESTA

A Prefeitura Municipal de Alta Floresta - MT, CNPJ nº 15.023.906/0001-07, torna público que requereu a Licença Prévia (LP) e a Licença de Instalação (LI) para Secretaria de Meio Ambiente e Desenvolvimento Sustentável para CONSTRUÇÃO DE ARENA PARA EVENTOS, AUDITÓRIO, CONCHA ACÚSTICA, CENTRO DE EVENTOS, TEATRO, ANFITEATRO E SIMILARES situado na Avenida Ariosto da Riva, S/Nº - Terminal Rodoviário, conforme Resolução nº 41/2021.

Protocolo 1541627

### TERMO DE HOMOLOGAÇÃO - TOMADA DE PREÇOS Nº 010/2023

O Prefeito, VALDEMAR GAMBA, no uso das atribuições que lhe são conferidas pela legislação em vigor e em face aos princípios ordenados através da Lei nº 8.666/93 e alterações posteriores, a vista do parecer conclusivo exarado pelo Presidente da Comissão de Licitação e sua equipe de apoio, resolve: HOMOLOGAR a presente Licitação nestes termos, Licitação nº 181/2023, Modalidade nº 010/2023, Classificação: Tomada de preço para obras, serviços de engenharia ou materiais para obras/manutenção, Data da Adjudicação: 08/02/24, Data da Homologação: 08/02/24, Objeto da licitação: CONTRATAÇÃO DE EMPRESA ESPECIALIZADA PARA CONSTRUÇÃO DE 50 UNIDADES HABITACIONAIS DE 42,71 M2 (02 QUARTOS) PARA ATENDER O PROGRAMA SER FAMÍLIA HABITAÇÃO DO MUNICÍPIO DE ALTA FLORESTA-MT, CONFORME CONVÊNIO Nº 2319/2022/SINFRA, Fornecedor Vencedor WALLACY DELLATESTA, CNPJ: 33.166.126/0001-90, Total Fornecedor: R\$ 2.471.655,47 (Dois milhões, quatrocentos e setenta e um mil, seiscentos e cinquenta e cinco reais e quarenta e sete centavos).

ALTA FLORESTA, Quinta-feira, 8 de Fevereiro de 2024

**VALDEMAR GAMBA**  
Prefeito Municipal

Protocolo 1541658

## PREFEITURA MUNICIPAL DE ALTO ARAGUAIA

### 02º APOSTILAMENTO DO CONTRATO: 092/2022

Contratada: Miloca Locação de Equipamentos e Pavimentação Ltda. Objeto: pavimentação asfáltica em (TSD) Tratamento Superficial Duplo e Drenagem das vias urbanas do Loteamento Residencial vista do Araguaia no município de Alto Araguaia, conforme convênio Estadual nº 952/2021 da SINFRA. Da Apostilamento: O presente termo tem como finalidade apostilar o valor de R\$ 277.879,29 (duzentos e setenta e sete mil oitocentos e setenta e nove reais e vinte e nove centavos) da dotação: 1012 Pavimentação e Recuperação de Vias Públicas 4.4,90,51.00.00 Obras e Instalações 15000000000 Recursos Ordinários Red.176(2023), para a dotação 1012 Pavimentação e Recuperação de Vias Públicas 4490920000 Despesas de Exercícios Anteriores 15000000000 Recursos Ordinários Red.934(2024). DATA: 31/01/2024

**Alto Araguaia 08/02/2024**  
**Juliane Ribeiro Teles**  
Setor de Licitações

Publicar-65-99228-9990

Protocolo 1541631

## PREFEITURA MUNICIPAL DE ARENÁPOLIS

**PREFEITURA MUNICIPAL DE ARENÁPOLIS-MT**  
**AVENIDA PRESIDENTE COSTA E SILVA, Nº 105E, ESQUINA COM A RUA CASTELO BRANCO- VILA NOVA- ARENÁPOLIS - MT.**  
**CNPJ Nº 24.977.654/0001-38 - CEP: 78.420-000 - Fone: 65 -3343-1105**  
**AVISO DE ABERTURA DO EDITAL DO PREGÃO PRESENCIAL Nº 001/2024.**

**OBJETO: AQUISIÇÃO DE GÊNEROS ALIMENTÍCIOS PARA A MERENDA ESCOLAR DAS ESCOLAS MUNICIPAIS DE ARENAPOLIS-MT.**

**Data da Abertura: Às 09: 00 horas, do dia 26 de Fevereiro de 2024, no endereço acima.**

**Edital Completo:** Afixado no endereço acima e na Internet, site [www.arenapolis.mt.gov.br](http://www.arenapolis.mt.gov.br).

**Fundamento Legal:** Regida pela Lei nº 14.133/2021.

Arenápolis- MT, 08 de Fevereiro de 2024.

**REGINA LÚCIA DE SOUZA**  
**PREGOEIRA**

**PREFEITURA MUNICIPAL DE ARENÁPOLIS**  
**RUA PRESIDENTE COSTA E SILVA, ESQUINA COM A RUA CASTELO BRANCO, N 105/E- VILA NOVA- ARENÁPOLIS - MT.**  
**CNPJ Nº. 24.977.654/0001-38 - CEP: 78.420-000 - Fone: 65 -3343-1105**  
**AVISO DE ABERTURA DO EDITAL DO PREGÃO PRESENCIAL Nº 004/2023**

**OBJETO: CONTRATAÇÃO DE EMPRESA PARA PRESTAÇÃO DE SERVIÇOS DE TRANSPORTE ESCOLAR DO ANO LETIVO DE 2023, PARA OS ALUNOS DA LINHA SANTA INÊS, DO MUNICÍPIO DE ARENAPOLIS-MT.**

**Data da Abertura: No dia 13 de Março de 2023, As 09:00 horas.**

**Edital Completo:** Afixado no endereço acima e na Internet, site [www.arenapolis.mt.gov.br](http://www.arenapolis.mt.gov.br).

**Fundamento Legal:** Regida pela Lei nº 10.520, de 17 de julho de 2002 e subsidiariamente pela Lei 8.666 de 21/06/93 ( com alterações da Lei 8.883/94 e da Lei nº 9.648/98).

Arenápolis- MT, 17 de Fevereiro de 2023.

**REGINA LUCIA DE SOUZA**  
**PREGOEIRA**

**ASPLEMAT Publicações (65) 3365-0800**

Protocolo 1541540

## PREFEITURA MUNICIPAL DE BRASNOORTE

**Imposto sobre a Propriedade Territorial Rural (ITR)**  
**Delegação de Atribuição - Lei nº11.250, de 27 de dezembro de 2005 - EC nº42/2003 MUNICÍPIO - BRASNOORTE - MT**

**EDITAL DE NOTIFICAÇÃO DE LANÇAMENTO Nº 00002, de 08 de Fevereiro de 2024.**

Intima o(s) sujeito(s) passivo(s) que menciona para comparecimento no local citado para tratar de assunto do seu interesse.

O Titular do Órgão da Administração Tributária Municipal responsável pelo ITR, nos termos do artigo 23, § 1º, inciso II, do Decreto nº 70.235/72, com redação dada pelas Leis nº 11.941/2009 e nº 11.196

/2005, e tendo em vista o disposto na Lei nº 11.250/2005, INTIMA o[s] sujeito[s] passivo[s] abaixo relacionado [s], a comparecer[em], em dia útil, no horário normal de atendimento, à sede da administração tributária deste município para tomar ciência da[s] Notificação[ões] de Lançamento [ITR] a seguir identificada[s].

Em caso de não comparecimento do sujeito passivo ou seu representante legal, considerar-se-á feita a intimação no 15º [décimo quinto] dia após a publicação deste Edital.

Sujeito(s) Passivo(s)		
Nome Completo / Razão Social	CPF/CNPJ	Notificação de Lançamento (ITR)
MARCIO FELIX DA SILVA	432.803.661-00	9873 /00002/2024
MARCIO FELIX DA SILVA	432.803.661-00	9873 /00003/2024

**Titular do Órgão da Administração Tributária Municipal responsável pelo ITR**

Nome: DORIVAL DIAS	Matrícula: 00000878
Cargo: Fiscal Tributário de Obras e Postura/375	Assinatura:

Data De Afixação: 08/02/2024

Data De Desafixação: 23/02/2024

Protocolo 1541169



**AVISO DE LICITAÇÃO****PREGÃO PRESENCIAL Nº. 001/2024 - SRP**

A **PREFEITURA MUNICIPAL DE BRASNORTE, MATO GROSSO**, pessoa jurídica de direito público, torna público, para conhecimento dos interessados, que fará realizar no dia **01/03/2024 as 08:00h (Horário de local)**, Licitação na modalidade **Pregão Presencial - SRP nº 001/2024**, no Tipo **"MENOR PREÇO POR LOTE"**, para o seguinte objeto **"REGISTRO DE PREÇO PARA FUTURA E EVENTUAL CONTRATAÇÃO DE EMPRESA PARA PRESTAÇÃO DE SERVIÇOS DE SISTEMA DE GESTÃO DE COMPRAS DE MATERIAIS DE CONSTRUÇÃO CIVIL EM GERAL PARA ATENDER ÀS MANUTENÇÕES, REFORMAS, ADEQUAÇÕES, MELHORIAS E AMPLIAÇÕES DE TODA A INFRAESTRUTURA UTILIZADA PELA ADMINISTRAÇÃO PÚBLICA, PARA ATENDER AS NECESSIDADES DAS SECRETARIAS DA PREFEITURA MUNICIPAL DE BRASNORTE - MT"**. Maiores informações poderão ser obtidas junto ao departamento de licitação, no Paço Municipal, sito a Rua Curitiba nº 1080, pelo telefone: (066)3592-3206, site: [https://www.gp.srv.br/transparencia\\_brasnorte/servlet/licitacoes\\_v2?1](https://www.gp.srv.br/transparencia_brasnorte/servlet/licitacoes_v2?1) e e-mail: [licitacao@brasnorte.mt.gov.br](mailto:licitacao@brasnorte.mt.gov.br). Brasnorte - MT, 08 de fevereiro de 2024.

**Arieli Caldeira da Cunha, Agente de Contratação.**

Protocolo 1541524

**PREFEITURA MUNICIPAL DE CÁCERES****ASSESSORIA TECNICA I**

**Extrato do 1º Termo Aditivo de Valor ao Contrato Administrativo n.º 314/2023-PGM**

**Contratante:** Prefeitura Municipal de Cáceres-MT  
**Contratada:** **W.P. CONSTRUTORA LTDA-ME**

**Objeto:** Aditar o **VALOR** do Contrato Administrativo n.º 314/2023-PGM, celebrado entre o município de Cáceres através da **Secretaria Municipal de Assistência Social e Cidadania** e a empresa **W.P. CONSTRUTORA LTDA-ME**, para mais **R\$ 15.049,80 (quinze mil, quarenta e nove reais e oitenta centavos)**. Correspondente a 0,26% do valor original, alterando o valor total contratual de **R\$ 5.697.745,19** para **R\$ 5.712.794,99**.

Cáceres - MT, 08 de fevereiro de 2024.

**Fabiola Campos Lucas**

Secretária Mun. De Assistência Social e Cidadania

Protocolo 1541152

**PREFEITURA MUNICIPAL DE CAMPO NOVO DO PARECIS****RETIFICAÇÃO DE EDITAL****Pregão Eletrônico 010/2024**

O Município de Campo Novo do Parecis por meio do seu Agente de contratação torna público aos interessados à **RETIFICAÇÃO do item 9.21 do EDITAL** de Pregão Eletrônico nº 010/2024, que tem por objeto a **Contratação** de empresa especializada na área de prestação de Serviços Técnicos de Geologia e Engenharia Ambiental, vista a necessidade da aquisição da Licença de Operação do Sistema de Abastecimento de Água da ETA central do município. Prorroga sua abertura para o dia 27 de fevereiro de 2024 às 09h05min. (horário de Brasília - DF).

As demais disposições ficam sem alterações.

Campo Novo do Parecis 08 de fevereiro de 2024.

**Leandro Nery Varaschin**

Agente de contratação

Protocolo 1541171

**PREFEITURA MUNICIPAL DE CAMPO VERDE****AVISO DE PREGÃO ELETRÔNICO Nº 007/2024**

A Prefeitura Municipal de Campo Verde, através da Comissão de Licitação, torna público o **REGISTRO DE PREÇOS PARA A FUTURA E EVENTUAL CONTRATAÇÃO DE EMPRESA PRESTADORA DE SERVIÇOS TERCEIRIZADOS DE LIMPEZA, ASSEIO E CONSERVAÇÃO PREDIAL, VISANDO A OBTENÇÃO DE ADEQUADAS CONDIÇÕES DE SALUBRIDADE E HIGIENE, COM A DISPONIBILIZAÇÃO DE MÃO DE OBRA, SANEANTES DOMISSANITÁRIOS, MATERIAIS E EQUIPAMENTOS** na modalidade Pregão (eletrônico) nº **007/2024** a realização da **SESSÃO PÚBLICA PARA ABERTURA DA PROPOSTA E DISPUTA DE LANCES** será no dia **27/01/2024 as 09:30 horas** (horário de Brasília) Site: [www.licitanet.com.br](http://www.licitanet.com.br). LOCAL, DIAS E HORÁRIOS PARA LEITURA OU OBTENÇÃO DESTE EDITAL: dias - segunda e sexta-feira

(em dias de expediente), Horários - das 07:00 horas às 11:00 horas / 13:00 horas às 17:00 horas (Horário do Mato Grosso). LOCAL: Praça dos Três Poderes, nº 03 - Campo Real II - Campo Verde - MT (sala de licitações). RETIRADA DE EDITAIS PELA INTERNET: Retire o edital acessando a página: [www.campoverde.mt.gov.br](http://www.campoverde.mt.gov.br), local "Compras Públicas". Quando da retirada do edital, enviar recibo à Prefeitura de Campo Verde, via e-mail: [compras@campoverde.mt.gov.br](mailto:compras@campoverde.mt.gov.br), conforme modelo do Anexo VIII deste edital, para eventuais informações aos interessados, quando necessário. Campo Verde - MT, 08 de Fevereiro de 2024.

**Hélida B. M. P. Hubner**

Pregoeira

Protocolo 1541133

**AVISO DE PREGÃO ELETRÔNICO Nº 006/2024**

A Prefeitura Municipal de Campo Verde, através da Comissão de Licitação, torna público o **REGISTRO DE PREÇOS PARA FUTURA E EVENTUAL AQUISIÇÃO DE DETERGENTES AUTOMOTIVOS E VASSOURAS, PARA HIGIENIZAÇÃO DOS VEÍCULOS QUE ATENDEM AS SECRETARIAS DO MUNICÍPIO**. SESSÃO PÚBLICA PARA ABERTURA DA PROPOSTA E DISPUTA DE LANCES: dia **23 de Fevereiro de 2024, hora: 09h30min** (Horário de Brasília - DF), Site: [www.licitanet.com.br](http://www.licitanet.com.br). LOCAL, DIAS E HORÁRIOS PARA LEITURA OU OBTENÇÃO DESTE EDITAL: dias - segunda e sexta-feira (em dias de expediente), Horários - das 07:00 horas às 11:00 horas / 13:00 horas às 17:00 horas (Horário do Mato Grosso). LOCAL: Praça dos Três Poderes, nº 03 - Campo Real II - Campo Verde - MT (sala de licitações). RETIRADA DE EDITAIS PELA INTERNET: Retire o edital acessando a página: [www.campoverde.mt.gov.br](http://www.campoverde.mt.gov.br), local "Compras Públicas". Quando da retirada do edital, enviar recibo à Prefeitura de Campo Verde, via e-mail: [compras@campoverde.mt.gov.br](mailto:compras@campoverde.mt.gov.br), conforme modelo do Anexo VIII deste edital, para eventuais informações aos interessados, quando necessário.

Campo Verde - MT, 08 de Fevereiro de 2024.

**FABRÍCIA RODRIGUES ZAGO**

Agente de Contratação

Protocolo 1541514

**AVISO DE PREGÃO ELETRÔNICO Nº 005/2024**

A Prefeitura Municipal de Campo Verde, através da Comissão de Licitação, torna público o **REGISTRO DE PREÇOS PARA A FUTURA E EVENTUAL AQUISIÇÃO DE RESERVATÓRIO DE ÁGUA DE 50.000 LITROS**. SESSÃO PÚBLICA PARA ABERTURA DA PROPOSTA E DISPUTA DE LANCES: dia **26 de Fevereiro de 2024, hora: 09h30min** (Horário de Brasília - DF), Site: [www.licitanet.com.br](http://www.licitanet.com.br). LOCAL, DIAS E HORÁRIOS PARA LEITURA OU OBTENÇÃO DESTE EDITAL: dias - segunda e sexta-feira (em dias de expediente), Horários - das 07:00 horas às 11:00 horas / 13:00 horas às 17:00 horas (Horário do Mato Grosso). LOCAL: Praça dos Três Poderes, nº 03 - Campo Real II - Campo Verde - MT (sala de licitações). RETIRADA DE EDITAIS PELA INTERNET: Retire o edital acessando a página: [www.campoverde.mt.gov.br](http://www.campoverde.mt.gov.br), local "Compras Públicas". Quando da retirada do edital, enviar recibo à Prefeitura de Campo Verde, via e-mail: [compras@campoverde.mt.gov.br](mailto:compras@campoverde.mt.gov.br), conforme modelo do Anexo VIII deste edital, para eventuais informações aos interessados, quando necessário.

Campo Verde - MT, 08 de Fevereiro de 2024.

**FABRÍCIA RODRIGUES ZAGO**

Agente de Contratação

Protocolo 1541526

**AVISO DE REVOGAÇÃO****PREGÃO PRESENCIAL 154/2023****PROCESSO ADMINISTRATIVO Nº 2955/2023**

No uso de minhas atribuições, e com fundamento no art. 49 da lei 8.666/93 e súmula nº 473 do Supremo Tribunal Federal, torno público para conhecimento das licitantes e de quem mais interessar a **REVOGAÇÃO** do Processo Licitatório na modalidade Pregão Eletrônico n. 154/2023 cujo objeto é **A CONTRATAÇÃO DE EMPRESA PRESTADORA DE SERVIÇOS DE LIMPEZA DE TERRENOS, ESCAVAÇÃO DE VALAS, LIMPEZA EM SUPERFÍCIES COM JATO INSTALAÇÃO DE GUIA (MEIO FIO) CALÇADAS, SARJETAS CONJUGADAS EM CONCRETO, LIMPEZA E INSTALAÇÃO DE PASSEIOS PÚBLICOS (CALÇADAS) COM FORNECIMENTO DE MATERIAIS**. Por se tratar de medida que melhor atende ao interesse público.

Campo Verde - MT, 08 de fevereiro de 2024.

**ALEXANDRE LOPES DE OLIVEIRA**

PREFEITO MUNICIPAL

Protocolo 1541584

## AVISO DE PREGÃO ELETRÔNICO Nº 003/2024

A Prefeitura Municipal de Campo Verde, através da Comissão de Licitação, torna público o **REGISTRO DE PREÇOS PARA FUTURA E EVENTUAL AQUISIÇÃO DE EMULSÃO ASFÁLTICA CATIONICA DE ROMPIMENTO LENTO (RL-1C), EMULSÃO ASFÁLTICA CATIONICA DE ROMPIMENTO RÁPIDO (RR-2C), ASFALTO DILUÍDO TIPO CURA MÉDIA DE VISCOSIDADE 30 (CM-30) E RC1C-E EMULSÃO ASFÁLTICA**. SESSÃO PÚBLICA PARA ABERTURA DA PROPOSTA E DISPUTA DE LANCES: **dia 26 de Fevereiro de 2024, hora: 14h30min** (Horário de Brasília - DF), Site: [www.licitanet.com.br](http://www.licitanet.com.br). LOCAL, DIAS E HORÁRIOS PARA LEITURA OU OBTENÇÃO DESTE EDITAL: dias - segunda e sexta-feira (em dias de expediente), Horários - das 07:00 horas às 11:00 horas / 13:00 horas às 17:00 horas (Horário do Mato Grosso). LOCAL: Praça dos Três Poderes, nº 03 - Campo Real II - Campo Verde - MT (sala de licitações). RETIRADA DE EDITAIS PELA INTERNET: Retire o edital acessando a página: [www.campoverde.mt.gov.br](http://www.campoverde.mt.gov.br), local "Compras Públicas". Quando da retirada do edital, enviar recibo à Prefeitura de Campo Verde, via e-mail: [compras@campoverde.mt.gov.br](mailto:compras@campoverde.mt.gov.br), conforme modelo do Anexo VIII deste edital, para eventuais informações aos interessados, quando necessário.

Campo Verde - MT, 08 de Fevereiro de 2024.

**FABRÍCIA RODRIGUES ZAGO**  
Agente de Contratação

Protocolo 1541604

## AVISO DE PREGÃO ELETRÔNICO Nº 008/2024

A Prefeitura Municipal de Campo Verde, através da Comissão de Licitação, torna público o **REGISTRO DE PREÇOS PARA FUTURA E EVENTUAL AQUISIÇÃO DE PRATELEIRAS E CARRINHO EM INOX QUE ATENDERÁ AS NECESSIDADES DA COZINHA E PADARIA PILOTO**. SESSÃO PÚBLICA PARA ABERTURA DA PROPOSTA E DISPUTA DE LANCES: **dia 27 de Fevereiro de 2024, hora: 09h30min** (Horário de Brasília - DF), Site: [www.licitanet.com.br](http://www.licitanet.com.br). LOCAL, DIAS E HORÁRIOS PARA LEITURA OU OBTENÇÃO DESTE EDITAL: dias - segunda e sexta-feira (em dias de expediente), Horários - das 07:00 horas às 11:00 horas / 13:00 horas às 17:00 horas (Horário do Mato Grosso). LOCAL: Praça dos Três Poderes, nº 03 - Campo Real II - Campo Verde - MT (sala de licitações). RETIRADA DE EDITAIS PELA INTERNET: Retire o edital acessando a página: [www.campoverde.mt.gov.br](http://www.campoverde.mt.gov.br), local "Compras Públicas". Quando da retirada do edital, enviar recibo à Prefeitura de Campo Verde, via e-mail: [compras@campoverde.mt.gov.br](mailto:compras@campoverde.mt.gov.br), conforme modelo do Anexo VIII deste edital, para eventuais informações aos interessados, quando necessário.

Campo Verde - MT, 08 de Fevereiro de 2024.

**FABRÍCIA RODRIGUES ZAGO**  
Agente de Contratação

Protocolo 1541618

## PREFEITURA MUNICIPAL DE CONFRESA

TERMO DE RATIFICAÇÃO DE DISPENSA  
PROCESSO LICITATORIO Nº004/2024  
DISPENSA DE LICITAÇÃO Nº004/2024

OBJETO: DISPENSA DE LICITAÇÃO POR MENOR VALOR, PARA CONTRATAÇÃO DE EMPRESA ESPECIALIZADA EM PRESTAÇÃO DE SERVIÇOS DE ACESSORIA E/OU CONSULTORIA NO ENVIO DE INFORMAÇÕES RELATIVAS A PRESTAÇÃO DE CONTAS, ATENDENDO ASSIM AS NECESSIDADES DA SECRETARIA DE ADMINISTRAÇÃO JUNTO A PREFEITURA DE CONFRESA-MT. CONTRATADA: WA CONTABILIDADE ONLINE CNPJ: 41.094.090/0001-04 END: RUA EDSON NUNES DE SOUZA S/N, SETOR SULCIDADE: NOVA NAZARE-MT CEP: 78.638-000 FONE: (66)99209-0582 EMAIL: [CONTABIL@ANTONIELSON.COM.BR](mailto:CONTABIL@ANTONIELSON.COM.BR) VALOR TOTAL CONTRATADO: R\$ 38.500,00 (TRINTA E OITO MIL E QUINHENTOS REAIS) para o objeto desta Dispensa. FUNDAMENTO: Artigo 75, inciso II, da Lei 14.133/21. RATIFICADO nos termos do artigo 72 da Lei Federal nº 14.133/21 a Dispensa de Licitação nº 004/2024, em conformidade com o Termo de Referência. Confresa - MT, 08 de FEVEREIRO de 2024

\_\_\_\_RONIO CONDÃO BARROS MILHOMEM  
PREFEITO MUNICIPAL

RC PUBLICAÇÕES 66 9 9984-4633.

Protocolo 1541515

## PREFEITURA MUNICIPAL DE GAÚCHA DO NORTE

AVISO DE LICITAÇÃO  
PROCESSO ADMINISTRATIVO Nº 012/2024  
PREGÃO PRESENCIAL - SRP Nº 005/2024

O Município De Gaúcha Do Norte/MT, por meio do Agente de Contratação, torna público o Sistema de Registro de Preços para contratação de empresa especializada no fornecimento de **MERENDA ESCOLAR para atender a demanda da secretaria municipal de Educação**. Os interessados deverão apresentar a documentação para habilitação e proposta de preço, no dia **20 de fevereiro 2024**, às 07h30min (horário de Cuiabá-MT), na sede da Prefeitura Municipal, situada à Av. Brasil QD. 110 nº1.200 - centro, na sala de licitações. Este Pregão será regida pela Lei Federal 14.133/2021 e suas alterações e demais disposições aplicáveis. A retirada do edital será no site [www.gauchadonorte.mt.gov.br](http://www.gauchadonorte.mt.gov.br) e no e-mail [licitacaogauchadonorte@gmail.com](mailto:licitacaogauchadonorte@gmail.com).

Gaúcha do Norte - MT, 02 de fevereiro de 2024.

**BRUNO RODRIGUES PICCOLO**  
AGENTE DE CONTRATAÇÃO

Protocolo 1541130

## PREFEITURA MUNICIPAL DE ITUIQUIRA

TERMO DE PARALISAÇÃO DE OBRA  
Contrato 028/2023 - Lei Federal 8.666/93

TERMO DE PARALISAÇÃO DE OBRA  
PROCESSO ADMINISTRATIVO Nº 058/2022

CONTRATO:	028/2023
MODALIDADE:	DISPENSA 005/2023
EMPRESA:	N M FERREIRA EDIFICAÇÕES - EPP
OBJETO:	EXECUÇÃO DE PAVIMENTAÇÃO ASFÁLTICA EM TSD NO LOTEAMENTO NOVO SANTO ANTONIO. CONVENIO Nº 2054-2022/SINFRA.

Em acolhimento da Justificativa Técnica da Engenheira Civil Angela Izaura Bortolini, registrado no CREA - MT sob o número MT46906, designada por meio da Portaria 389/2023, determino a **PARALISAÇÃO DA OBRA** de "execução de pavimentação asfáltica em tsd no loteamento novo santo antonio. convenio nº 2054-2022/SINFRA", por prazo indeterminado.

Itiquira/MT, em 02 de fevereiro de 2024.

**ANGELA IZAURA BORTOLINI**  
Fiscal Técnica Responsável  
Portaria 389/2023 - CREA/MT MT46906

Protocolo 1541129

## PREFEITURA MUNICIPAL DE LUCAS DO RIO VERDE

CONVOCAÇÃO PARA RETORNO DA SESSÃO DO  
EDITAL DA CONCORRÊNCIA PÚBLICA Nº 012/2023

O Presidente da CPL da Prefeitura Municipal de Lucas do Rio Verde MT, nomeada pela Portaria nº 041, de 05 de janeiro de 2024, CONVOCA as empresas participantes da Concorrência Pública, cujo o objeto trata da Contratação de empresa especializada em serviços de engenharia (fornecimento de mão-de-obra e materiais) para construção da Escola Estadual do bairro Vida Nova, do município de Lucas do Rio Verde - MT, conforme Convênio processo nº 2022/13327, para o retorno da sessão pública que ocorrerá no dia 14/02/2024 às 08:00 horas (horário de Mato Grosso) que ocorrerá na Sala Matrinxã, localizada na Avenida América do Sul, Nº 2500 S, Parque dos Bunitis, Lucas do Rio Verde/MT. CEP 78.455-000.

Lucas do Rio Verde MT, 08 de Fevereiro de 2024.

Paulo Henrique Brincker  
Presidente da CPL

Protocolo 1541546

## PREFEITURA MUNICIPAL DE MIRASSOL DOESTE

**Contrato de Rateio N.º 05/2024** firmado entre o MUNICÍPIO DE MIRASSOL D'OESTE e a AGÊNCIA REGIONAL DE REGULAÇÃO DOS SERVIÇOS PÚBLICOS DE SANEAMENTO DO COMPLEXO NASCENTES DO PANTANAL - AGERR PANTANAL, inscrita no CNPJ N.º 35.XXX.XXX/0001-13. Objeto: **CUSTEIO DAS AÇÕES DE REGULAÇÃO E FISCALIZAÇÃO DOS SERVIÇOS PÚBLICOS DE SANEAMENTO BÁSICO PRESTADAS**. Vigência: da data da assinatura até 31/12/2024. Valor Global: R\$ 277.399,00 (duzentos e setenta e sete mil e trezentos e noventa e nove reais) Data da Assinatura: 12/01/2024.

**ERRATA - RETIFICAÇÃO DE PUBLICAÇÃO - EXTRATO DE CONTRATO**  
- Comunicamos que na publicação efetuada no Diário Oficial do Estado de Mato Grosso, ANO CXXXIII - CUIAÁ - sexta-feira - 02 de fevereiro de 2024, N.º 28.675, página 215, onde se lê "Contrato Administrativo n.º 13/204 [...] Valor da contribuição: R\$ 13.169,39 (treze mil cento e sessenta e nove reais e trinta e nove centavos)", leia-se: "Contrato Administrativo n.º 13/204 [...] Valor total da contribuição: R\$ 158.032,68 (cento e cinquenta e oito mil e trinta e dois reais e sessenta e oito centavos". Mirassol d'Oeste, 09/02/2024.

Protocolo 1541494

**PREFEITURA MUNICIPAL DE NOVA CANAÃ DO NORTE****EXTRATO ATA REGISTRO DE PREÇOS 022/2024**

ÓRGÃO GERENCIADOR: PREFEITURA MUNICIPAL DE NOVA CANAÃ DO NORTE - MT

DETENTORA DO REGISTRO: EDUARDO DA SILVA FERNANDES LTDA  
OBJETO: Registro de preços para futura e eventual contratação de empresa para fornecimento e instalação de calhas, rufos e pingadeira a serem utilizados na manutenção dos prédios das diversas secretarias do município de Nova Canaã do Norte/MT.

VALOR REGISTRADO: R\$ 146.912,00(cento e quarenta e seis mil novecentos e doze reais)

VIGÊNCIA: 22 de janeiro de 2025

Data da Assinatura: 22 de janeiro de 2024

Rubens Roberto Rosa  
Prefeito Municipal

**EXTRATO ATA REGISTRO DE PREÇOS 023/2024**

ÓRGÃO GERENCIADOR: PREFEITURA MUNICIPAL DE NOVA CANAÃ DO NORTE - MT

DETENTORA DO REGISTRO: ARAPETRO DISTRIBUIDORA DE PETROLEO EIRELI

OBJETO: registro de preços para futura e eventual aquisição de gêneros alimentícios, carnes e hortifrutigranjeiros para serem servidos na merenda dos alunos das escolas municipais de Nova Canaã do Norte/MT

VALOR REGISTRADO: R\$ 936.000,00(novecentos e trinta e seis mil reais)

VIGÊNCIA: 22 de janeiro de 2025

Data da Assinatura: 22 de janeiro de 2024

Rubens Roberto Rosa  
Prefeito Municipal

**EXTRATO ATA REGISTRO DE PREÇOS 024/2024**

ÓRGÃO GERENCIADOR: PREFEITURA MUNICIPAL DE NOVA CANAÃ DO NORTE - MT

DETENTORA DO REGISTRO: COMERCIAL LUAR EIRELI - EPP

OBJETO: Registro de preços para futura e eventual contratação de empresa para fornecimento e instalação de calhas, rufos e pingadeira a serem utilizados na manutenção dos prédios das diversas secretarias do município de Nova Canaã do Norte/MT.

VALOR REGISTRADO: R\$ 75.346,90(SETENTA E CINCO MIL TREZENTOS E QUARENTA E SEIS REAIS E NOVENTA CENTAVOS)

VIGÊNCIA: 22 de janeiro de 2025

Data da Assinatura: 22 de janeiro de 2024

Rubens Roberto Rosa  
Prefeito Municipal

**EXTRATO ATA REGISTRO DE PREÇOS 025/2024**

ÓRGÃO GERENCIADOR: PREFEITURA MUNICIPAL DE NOVA CANAÃ DO NORTE - MT

DETENTORA DO REGISTRO: MENDES ATACADO LTDA

OBJETO: Registro de preços para futura e eventual contratação de empresa para fornecimento e instalação de calhas, rufos e pingadeira a serem utilizados na manutenção dos prédios das diversas secretarias do município de Nova Canaã do Norte/MT.

VALOR REGISTRADO: R\$ 686.355,90(SEISCENTOS E OITENTA E SEIS MIL TREZENTOS E CINQUENTA E CINCO REAIS E NOVENTA CENTAVOS)

VIGÊNCIA: 22 de janeiro de 2025

Data da Assinatura: 22 de janeiro de 2024

Rubens Roberto Rosa  
Prefeito Municipal

Protocolo 1541115

ERRATA DO EXTRATO DO QUINTO ADITIVO AO CONTRATO 054/2022 A PREFEITURA MUNICIPAL DE NOVA CANAÃ DO NORTE, através do Senhor Prefeito, torna público para conhecimento dos interessados ou a quem venha tomar conhecimento da publicação do Extrato do Quinto Aditivo ao Contrato nº 054/2022, divulgado no Diário IOMAT, edição nº

28.677, no dia 06 de fevereiro de 2024, na página 414;

Onde se lê

PRORROGA O PRAZO DA EXECUÇÃO: 300 (trezentos) dias, terminando a execução do contrato em 25 de outubro de 2023.

ALTERA A DOTAÇÃO ORÇAMENTÁRIA: FICHA 469,470,471.

DATA DE ASSINATURA: 02 de janeiro de 2024

Leia-se:

ALTERA A DOTAÇÃO ORÇAMENTÁRIA: FICHA 469,470,471.

DATA DE ASSINATURA: 02 de janeiro de 2024

Protocolo 1541162

**PREFEITURA MUNICIPAL DE NOVA GUARITA**

A Prefeitura Municipal de Nova Guarita, CNPJ nº 37.465.598/0001-02, torna público que requereu junto a Secretaria de Estado do Meio Ambiente - SEMA a Licença Prévia e Licença de Instalação (LP) e (LI) para Pavimentação Asfáltica, Drenagem Urbana e Sinalização Viária em diversas Ruas do município de Nova Guarita/MT.

Protocolo 1541123

**Aviso de Licitação Credenciamento 03/2024 Chamada Pública A**  
PREFEITURA MUNICIPAL DE NOVA GUARITA - MT, através da sua Agente de Contratação torna público para conhecimento dos interessados que realizará a Chamada Pública para Credenciamento 03.2024, cujo objeto é a **AQUISIÇÃO DE GÊNEROS ALIMENTÍCIOS DA AGRICULTURA FAMILIAR PARA ALIMENTAÇÃO ESCOLAR, PARA ALUNOS DA REDE DE EDUCAÇÃO BÁSICA PÚBLICA, MATRICULADOS NAS ESCOLAS E CRECHES MUNICIPAIS, VERBA FNDE/PNAE** tudo em conformidade com as características técnicas e quantitativos descritos em Edital. Os interessados deverão procurar a **EMPAER**, entre os dias **07 a 23 fevereiro de 2024**, para estarem realizando o preenchimento do Projeto de Venda e a entrega dos mesmos na Prefeitura Municipal das **07:00 hrs às 11:00 hrs** e das **13:00 hrs às 17:00 hrs**. Cópias do edital e informações poderão ser obtidas na Prefeitura Municipal de Nova Guarita - MT, Av. dos Migrantes, n.º 30, de **forma presencial**, através do site [www.novaguarita.mt.gov.br](http://www.novaguarita.mt.gov.br) ou e-mail [licitacao@novaguarita.mt.gov.br](mailto:licitacao@novaguarita.mt.gov.br). Fone (66) 3574-1404. Nova Guarita - MT, em 07 de Fevereiro de 2024. **Graciela Schuster** Agente de Contratação.

Protocolo 1541155

**PREFEITURA MUNICIPAL DE NOVA LACERDA****PORTARIA Nº 029/2024**

"Dispõe sobre a aprovação do projeto de Conservação de Pavimento com Microrrevestimento nas Ruas 16 de julho e Santa Catarina, no município de Nova Lacerda/MT, e dá outras providências".

Sr. Uilson José da Silva Prefeito Municipal de Nova Lacerda/MT, no uso de suas atribuições que lhe são conferidas em lei, pela presente portaria, resolve:

**ARTIGO 1º** - Por meio desta Portaria, através do Setor de Engenharia do Município de Nova Lacerda/MT, tornar público a APROVAÇÃO DO PROJETO, conforme dispõe o artigo 2º § 19 da Instrução Normativa 007/2023/SEFAZ/CGE, conforme discriminação abaixo:

EXPEDIENTE	TRECHO	RESPONSÁVEL PELA ELABORAÇÃO
Aprovação de Projeto	Conservação de Pavimento com Microrrevestimento da Ruas 16 de Julho e Santa Catarina Área: 21.963,74 m²	Engenheiro Civil Marcos Vinicius M. Meirelles CREA MT 035608

PROFISSIONAL RESPONSÁVEL PELA APROVAÇÃO:

Engenheiro civil: SIDNEY DIAS DE JESUS  
CREA MT 32126

**ARTIGO 2º** - Esta Portaria entra em vigor na data de sua publicação, revogadas as disposições em contrário.

Nova Lacerda, 29 de janeiro de 2024

**UILSON JOSE DA SILVA**  
Prefeito Municipal

**SIDNEY DIAS DE JESUS**  
Engenheiro Civil - Crea-MT 32126

Protocolo 1541574



**PORTARIA Nº 47/2024**

"DISPÕE SOBRE A APROVAÇÃO DO PROJETO DE **AQUISIÇÃO DE MATERIAIS PARA PAVIMENTAÇÃO** NO MUNICÍPIO DE **NOVA LACERDA/MT**, E DÁ OUTRAS PROVIDÊNCIAS".

**UILSON JOSÉ DA SILVA**, PREFEITO MUNICIPAL, DE **NOVA LACERDA/MT**, NO USO DAS ATRIBUIÇÕES QUE LHE SÃO CONFERIDAS EM LEI, PELAPRESENTE PORTARIA,

RESOLVE:

**ARTIGO 1º**- Por meio desta Portaria, através do Setor de Engenharia do Município de **NOVA LACERDA/MT**, tornar público a APROVAÇÃO DO PROJETO, conforme dispõe o art. 2º § 19 da Instrução Normativa 007/2023/SEFAZ/CGE, como discriminado abaixo:

EXPEDIENTE	OBJETO	RESPONSÁVEL PELA ELABORAÇÃO
APROVAÇÃO DO PROJETO	AQUISIÇÃO DE MATERIAIS PARA PAVIMENTAÇÃO. ÁREA TOTAL: 2.690,36 m <sup>2</sup>	EDUARDO C. SHIMBA JR. TÉCNICO: ENGENHEIRO CIVIL CREA-MT: 1215690975

PROFISSIONAL RESPONSÁVEL PELA APROVAÇÃO:  
ENGENHEIRO CIVIL: SIDNEY DIAS DE JESUS  
CREA RNP: 1213855748

**ARTIGO 2º** - Esta Portaria entra em vigor na data de sua publicação, revogadas as disposições em contrário.

Nova Lacerda-MT, em 07 de fevereiro de 2024.

**UILSON JOSÉ DA SILVA**  
Prefeito Municipal

**SIDNEY DIAS DE JESUS**  
Engenheiro civil  
CREA RNP: 1213855748

Protocolo 1541576

**PREFEITURA MUNICIPAL DE NOVA MARILÂNDIA**

A Prefeitura Municipal de Nova Marilândia, CNPJ nº 37.464.989/0001-02, torna público que requereu junto a SEMA - Secretaria de Estadual de Meio Ambiente, a Licença Prévia (LP) e a Licença de Instalação (LI) para **Obra de Pavimentação asfáltica, drenagem de águas pluviais, calçadas e Sinalização Viária, localizadas na Avenida 01/ Rua 01/ Rua 02/ Rua 03/ Rua 04/ Rua 05/ Rua 06/ Rua 07/ Rua 08 e Rua 10, do Bairro Flor de Líz, Perímetro Urbano do Município de Nova Marilândia-MT.**

K3 Publicações em Jornais - k3publicacao@gmail.com

Protocolo 1541652

**PREFEITURA MUNICIPAL DE NOVA UBIRATÃ**

PRIMEIRO TERMO DE ADITIVO AO CONTRATO ADMINISTRATIVO Nº 043/2023 - DATA: 16/01/2024 - OBJETO: O PROPÓSITO DESTE TERMO ADITIVO É EFETUAR A MODIFICAÇÃO DOS VALORES ESTIPULADOS NA CLÁUSULA SEGUNDA - DOS VALORES. ESTA ALTERAÇÃO SE FAZ NECESSÁRIA COM BASE NA NORMATIVA DO CORPO DE BOMBEIROS DO MATO GROSSO E NBR DO SPDA, PARA AJUSTE NOS ITENS MENCIONADOS PELO DEPARTAMENTO DE ENGENHARIA, COM BASE NA PLANILHA - CONTRATADO: VM ENGENHARIA LTDA - CNPJ N.º 32.469.914/0001-92 - VALOR DO ADITIVO: R\$ 225.434,28.

RC PUBLICAÇÕES 66 9 9984-4633.

Protocolo 1541167

**PREFEITURA MUNICIPAL DE PONTE BRANCA****AVISO DE CREDENCIAMENTO Nº 01/2024**

A Prefeitura Municipal de Ponte Branca - MT, com fulcro no artigo 74, inciso IV, artigo 78, inciso I e artigo 79, inciso III, da Lei Federal nº 14.133/2021; e no Decreto Municipal nº 08 de 03 de janeiro de 2023, torna público que será realizado um Credenciamento nº 02/2024 "CHAMAMENTO PÚBLICO PARA CREDENCIAMENTO DE PESSOAS JURÍDICAS PARA

CONTRATAÇÃO DE EMPRESA PARA SERVIÇOS DE LABORATÓRIO PROTÉTICO PARA CONFECÇÃO DE PRÓTESES DENTÁRIAS E SERVIÇOS ODONTOLÓGICOS PARA MOLDAGEM E AJUSTES NECESSÁRIOS, PARA PACIENTES DO MUNICÍPIO DE PONTE BRANCA/MT, ATENDENDO A PORTARIA GM/MS Nº 2.625, DE 21 DE DEZEMBRO DE 2023". Inscrição ordinária no período de 26/02/2024 a 26/02/2025 08h00min às 12h00min e das 14h00min às 17h00min, (Horário de Brasília) na sede desta Prefeitura, no Setor de Licitações e Contratos, sito a Prefeitura Municipal de Ponte Branca - MT - localizada a Avenida Coronel Belmiro Nogueira da Silva, 300, Centro, Ponte Branca - MT CEP: 78.610-000. Ficam convocados à competição Licitatória todos aqueles que tiverem o interesse na matéria e que se enquadrarem nas condições estabelecidas no inteiro teor do Edital, cujas cópias poderão ser obtidas no endereço <http://45.161.38.128:8079/comprasedital/> acima mencionado, em qualquer dia útil e durante o expediente normal. Informações, via e-mail: [licitacaopbmt@hotmail.com](mailto:licitacaopbmt@hotmail.com)/[licitacaopbmt@gmail.com](mailto:licitacaopbmt@gmail.com) ou através do site: <http://prefeituradepontebranca-mt.com.br/>.

Ponte Branca - MT, 08 de fevereiro de 2024.

**Glimara Nogueira Gonçalves**  
Agente de Contratação

Protocolo 1541571

**PREFEITURA MUNICIPAL DE PONTES E LACERDA**

AVISO CONCORRENCIA CREDENCIAMENTO N. 002/2024- PMPL  
PROCESSO N.015/2024

A Comissão de Contratação da Prefeitura Municipal de Pontes e Lacerda, no uso de suas atribuições legais, torna público para conhecimento dos interessados que fará realizar no dia 28 de fevereiro de 2024 às 09h, na sede da Prefeitura Municipal de Pontes e Lacerda, sito Av. Marechal Rondon, n.522, licitação na modalidade Concorrência Credenciamento para **CONTRATAÇÃO DE EMPRESA PARA REALIZAÇÃO DA PRIMEIRA ETAPA DE READEQUAÇÃO - ANTIGA CRECHE MUNICIPAL ISABELLA RODRIGUES NOGUEIRA, LOCALIZADA NA AVENIDA TEODOMIRO RODRIGUES DE SOUZA COM A RUA NILZA M. COSTA FERREIRA, NO JARDIM ADRIANA.** Os interessados poderão obter informações e cópia do edital completo no endereço acima citado no horário de expediente das 07h às 11h e 13h as 17h em dias uteis ou no site [www.ponteselacerda.mt.gov.br](http://www.ponteselacerda.mt.gov.br) - PORTAL TRANSPARENCIA - LICITAÇÃO - CONCORRENCIA. Pontes e Lacerda/MT, 08 de fevereiro de 2023.

LARISSA SILVA COSTA - COMISSÃO DE CONTRATAÇÃO

Protocolo 1541139

INEXIGIBILIDADE N.002/2024-PMPL  
CHAMAMENTO PUBLICO N. 001/2024  
(PROCESSO N.017/2024)

A Comissão de Contratação da Prefeitura Municipal de Pontes e Lacerda, no uso de suas atribuições legais torna público para conhecimento dos interessados que estará aberto A SELEÇÃO DE EMPRESA DO RAMO DA CONSTRUÇÃO CIVIL INTERESSADA NA EXECUÇÃO DE PROJETOS E OBRAS DE EMPREENDIMENTO IMOBILIÁRIO - HABITAÇÃO DE INTERESSE SOCIAL - NO ÂMBITO DO PROGRAMA MINHA CASA MINHA VIDA - FAIXA 1 - FAR, com pagamento dos procedimentos, conforme quantidades mensais executadas, mediante as condições estabelecidas no presente instrumento convocatório e seus anexos, sendo a abertura dos envelopes da documentação no dia 15 de março de 2024; e condições a seguir mediante as condições estabelecidas no presente instrumento convocatório e seus anexos, nos termos da Lei n. 14.133/2021 e Decreto Municipal n.012/2024 e 015/2024, na sede da Prefeitura Municipal de Pontes e Lacerda, sito Av. Marechal Rondon, n.522, licitação na modalidade CHAMAMENTO PUBLICO. Os interessados poderão obter informações e cópia do edital completo no endereço acima citado no horário de expediente das 07h às 11h e 13h as 17h, dias uteis ou no site [www.ponteselacerda.mt.gov.br](http://www.ponteselacerda.mt.gov.br) - PORTAL TRANSPARENCIA-CHAMAMENTO PUBLICO. Pontes e Lacerda/MT, 08 de fevereiro de 2024.

LARISSA SILVA COSTA  
Comissão de Contratação

Protocolo 1541523

## PREFEITURA MUNICIPAL DE PRIMAVERA DO LESTE

**TOMADA DE PREÇOS Nº 001/2023**  
**PROCESSO ADMINISTRATIVO Nº 001/2023**  
**AVISO DE PRAZO DE INTERPOSIÇÃO RECURSAL**

A Prefeitura Municipal de Primavera do Leste, Estado de Mato Grosso, através da Comissão Permanente de Licitação, torna público para os fins e efeitos do disposto no artigo 109 da Lei nº 8.666/93, Fica aberto o prazo recursal de 05 (cinco) dias úteis para a apresentação de recursos, havendo recurso abrir-se-á o prazo de 05 (cinco) dias úteis para a apresentação de contrarrazões. O recurso poderá ser protocolizado nesta Prefeitura Municipal, sito à Rua Maringá, 444, Centro, Primavera do Leste - MT, CEP 78.850-000, Setor de Licitações, ou enviado no e-mail [licita3@pva.mt.gov.br](mailto:licita3@pva.mt.gov.br). Ficaram os envelopes retidos no Setor de Licitações, até que fique decidido acerca de eventuais recursos que possam ser apresentados em cima da decisão exarada. A íntegra do referido documento encontra-se a disposição dos interessados no Setor de Licitações, sito à Rua Maringá, 444, Centro, Primavera do Leste - MT onde os licitantes poderão obter vistas e no endereço [www.primaveradoleste.mt.gov.br](http://www.primaveradoleste.mt.gov.br) ícone Empresas - Editais e Licitações. Original Assinado nos autos do processo. Primavera do Leste - MT, 08 de fevereiro de 2024.

Adriano Conceição de Paula - Presidente da CPL

K3 Publicações em Jornais - [k3publicacao@gmail.com](mailto:k3publicacao@gmail.com)

Protocolo 1541602

## PREFEITURA MUNICIPAL DE SORRISO

**AVISO DE CONVOCAÇÃO DO**  
**PREGÃO PRESENCIAL N.º 082/2023**

O Município de Sorriso - MT, comunica aos interessados a ABERTURA DO ENVELOPE 2 - DOCUMENTOS DE HABILITAÇÃO da empresa SANETRAN SANEAMENTO AMBIENTAL LTDA, inscrita no CNPJ 95.391.876/0001-12, para análise da documentação, referente ao processo licitatório PREGÃO PRESENCIAL Nº. 082/2023, tendo como objeto: REGISTRO DE PREÇOS PARA FUTURA E EVENTUAL CONTRATAÇÃO DE EMPRESA ESPECIALIZADA NA PRESTAÇÃO DE SERVIÇOS DE LOCAÇÃO DE CAMINHÃO COMPACTADOR DE LIXO, PARA ATENDER AS NECESSIDADES DAS SECRETARIAS SOLICITANTES, a realizar-se-á no DIA 15 de FEVEREIRO de 2024, AS 08:30 Horas (Horário Oficial de Sorriso - MT) no Departamento de Licitações, na sede da Prefeitura Municipal, situada a Avenida Porto Alegre, nº 2.525, Centro, na cidade de Sorriso-MT. Maiores informações poderão ser obtidas junto a Comissão Permanente de Licitação, na Prefeitura Municipal em horário normal de expediente, das 07:00 às 13:00 horas ou através do telefone (66) 3545-4700.

Rob Edson L. Da Silva - Pregoeiro Prefeitura Municipal Sorriso/MT.

K3 Publicações em Jornais - [k3publicacao@gmail.com](mailto:k3publicacao@gmail.com)

Protocolo 1541603

## PREFEITURA MUNICIPAL DE VILA RICA

**PREFEITURA MUNICIPAL DE VILA RICA / MT**

PRIMEIRO TERMO ADITIVO AO CONTRATO DE EXECUÇÃO CULTURAL Nº 045/2023

O presente aditivo tem por objeto prorrogar a vigência do contrato 045/2023, pelo período de 120 (cento e vinte) dias, contados a partir do dia 08/02/2024 até 07/06/2024. DEMAIS CLÁUSULAS: Permanecem inalteradas as demais cláusulas do Contrato. DATA: Vila Rica/MT, 08 de fevereiro de 2024.

ASSINANTES /Abmael Borges da Silveira - Prefeitura Municipal De Vila Rica - Contratante 36.185.983 LUCAS MUNIZ SOUZA ME (36.185.983/0001-25) - Contratada.

Protocolo 1541124

**PREFEITURA MUNICIPAL DE VILA RICA / MT**

PRIMEIRO TERMO ADITIVO AOS CONTRATOS DE EXECUÇÃO CULTURAL Nº 043 e 044/2023

O presente aditivo tem por objeto prorrogar a vigência dos contratos 043 e 044/2023, pelo período de 120 (cento e vinte) dias, contados a partir do dia 08/02/2024 até 07/06/2024. DEMAIS CLÁUSULAS: Permanecem inalteradas as demais cláusulas do Contrato. DATA: Vila Rica/MT, 08 de fevereiro de 2024.

ASSINANTES /Abmael Borges da Silveira - Prefeitura Municipal De Vila Rica - Contratante

G.N. COMUNICAÇÃO E NOTÍCIAS LTDA ME (31.727.705/0001-39) - Contratada.

36.091.208 MARCO TÚLIO TRINDADE XAVIER ME (36.091.208/0001-00) - Contratada.

Protocolo 1541131

mt.gov.br  govmatogrosso

# REPECA

## PESCADORES PROFISSIONAIS DE MATO GROSSO, CADASTREM-SE.

O Repesca é o programa do Governo de Mato Grosso que vai pagar auxílio financeiro de um salário mínimo e oferecer capacitação profissional para quem vive exclusivamente da pesca artesanal.



Acesse  
**repesca.**  
**setasc.**  
**mt.gov.br**



**Governo de  
Mato  
Grosso**



## TERCEIROS

A Solis Tower Telecom do Brasil Cessão de Infraestrutura LTDA, CNPJ: 30.536.096/000178, torna público que está requerendo à Secretaria do Meio Ambiente de Rondonópolis -MT Licença de Operação para uma torre de internet ID MT-ROD-001-SC, localizada na Fazenda Ponte de Pedra, Rodovia BR-163 KM-102, Mais 27, Zona Rural, Rondonópolis/MT CEP 78705-000. 16°42'28.24"S 54°48'33.59"O.

Protocolo 1538056

A Solis Tower Telecom do Brasil Cessão de Infraestrutura LTDA, CNPJ: 30.536.096/0001-78, torna público que está requerendo à Secretaria do Meio Ambiente de Rondonópolis - MT, a Licença de Operação para uma torre de internet ID. MT-ROD-002-SC, localizada na Fazenda Bom Futuro I, Rodovia Br-163, KM 102 Mais 35 KM, Rondonópolis, Zona Rural, Rondonópolis/MT. CEP 78746-055. Coordenadas 16°49'58.13"S 54°50'53.28"O.

Protocolo 1538057

A Solis Tower Telecom do Brasil Cessão de Infraestrutura LTDA, CNPJ: 30.536.096/0001-78, torna público que está requerendo à Secretaria do Meio Ambiente de Rondonópolis - MT, a Licença de Operação de Instalação para uma torre de internet MT-ROD-003-SC localizada na Fazenda Bom Futuro - Caroline, Rodovia MT 471, Antiga Rondonópolis A Campo Grande, Zona Rural, Rondonópolis/MT CEP 78705-000. Coordenadas 16°54'56.51"S 54°51'18.25"O.

Protocolo 1538058

### Edital de Convocação

O Presidente do Sindicato dos Trabalhadores na indústria da construção civil de Cuiabá e Municípios, no uso das atribuições que lhe são conferidas estatutariamente, convoca todos os trabalhadores associados de sua base territorial para Assembleia Geral Ordinária que será realizada no dia 23/02/2024, em sua sede na rua Osório Duque Estrada, 147, bairro Araés, nesta Capital, com primeira convocação as 17h e em segunda e última convocação as 17h30min com qualquer número de associados presentes para deliberarem a seguinte pauta:

**Discussão, votação e aprovação da previsão orçamentária referente ao exercício de 2024 e prestação de contas referente ao exercício de 2023**

Joaquim Dias Santana  
Presidente

Protocolo 1540146

### RELAÇÃO DE ALUNOS APROVADOS 2022/2023

**Atestamos para todos os fins que se fizeram necessário, no uso de suas atribuições legais de acordo com a lei nº 9.394/96, torna-se a publico no Diário Oficial a Conclusão do Ensino fundamental e Ensino Médio na modalidade Eja Ead, Técnicos e Superior Sequencial dos referentes alunos(a):**

Abdias Viana Costa Junior, Adenilson Do Nascimento Sousa, Adilson Gabriel Dos Santos, Adriana Cavalcante Miranda, Adriana Cristina Dias Da Silva, Adriana De Castro França Leite, Adriana Paula Miranda, Adriana Pereira Da Costa, Adriano Dos Santos Brito, Adriano Ruffino Da Silva, Adriele Pereira De Oliveira, Adrielle De Oliveira, Ailton Divino Dias, Alan Soares Dos Santos, Alessandra Regina Da Silva De Andrade, Alessandro Fernandes Da Silva, Alex Mendonça Ramos Nunes, Alex Sandre Da Silva, Alexandre Gomes De Oliveira, Alexandre Rodrigues Barros, Alexandre Silva Dos Santos, Alexsandro Gonçalves Ferreira, Aline Barbosa Batista De Freitas, Aline Da Fonseca Santos, Aline De Souza Silva De Moraes, Aline Pereira Dos Santos, Alinny Kelly Silva Fernandes, Alison Monteiro Da Silveira, Alisson Ernesto Machado Heltzer, Almir Batista Da Silva, Althamiro Soares Godinho Filho, Altivo Alves De Araujo Filho, Alzicleia Diniz Silverio, Ana Carolina De Almeida Da Mota, Ana Carolina Selke, Ana Caroline Dos Santos Pereira, Ana Caroline Rodrigues Da Silva, Ana Flávia Souza Dias, Ana Patricia Bernardo Da Silva Santos, Ana Paula Aparecida Da Silva Modesto, Ana Paula Costa Pavão, Ana Paula Dos Santos, Ana Paula Silva De Souza, Ana Paula Sobrinho Guimarães, Ananda Cristina Marin Oliveira, Anderson Dos Santos, Anderson Miguel Da Silva Santos, Anderson Renan Martins Da Costa, Anderson Santana Da Silva, André Augusto Alves De Jesus, André Lucas Santiago Dos Santos, Andre Luiz Dos Santos Fuck, Andreia Andrade Silva Graciano, Andreia Raquel Cordeiro, Andresa Paula De Jesus Bonfim Andrade, Andressa Becker, Andressa Cristina De Souza Dias, Andressa Tayná Marinho Alves, Ângela Oliveira De Aguiar, Anna Luiza Pereira Silva, Antonia Lucia Da Silva Santos, Antonio

Aristide Da Costa, Antonio Carlos Santos De Oliveira, Antonio Donisete Sgobi, Antonio Francisco Oliveira De Sousa, Antonio Francisco Sousa Dos Santos, Aparecida Antonio Pereira Do Nascimento, Ariel Dos Santos Matos, Arnaldo Goncalves De Souza, Barbara Cristina Moraes De Andrade Rosa, Beatriz Marques De Freitas Mendes, Beatriz Sales Brito, Brenda Caroline Silva, Brenda Lucena Massulo, Brono De Souza Moraes, Bruna Eduarda Fernandes, Bruna Gabriela Ortiz Vicente, Bruna Galvão Da Silva, Bruno Luis Staehelin, Bruno Rodrigues De Oliveira Costa, Camila Nelides Da Silva Tonial, Camila Pinheiro Pereira, Camilly De Oliveira, Candido Farley Da Silva Lemes, Carina Cristiane De Araújo, Carla Aparecida Ledo Maia, Carla Fernanda Da Conceição De Paula, Carla Nazareth Caldeira Izaias, Carlos Ariel De Castro Carvalho, Carlos Batista Maganha, Carlos De Jesus, Carlos Eduardo Medeiros Moreira, Carlos Eduardo Souza Santos, Carlos Humberto Minguim, Carlos Sandro Custodio Carvalho, Caroline Mesquita Dos Santos, Caroline Nogueira Francisco, Carolyne Helen Vitorino Da Silva, Catiuscia Barbosa Dos Santos, Charles Ferreira De Araujo, Charles Hodecker, Charles Otto Correa, Chrisnanda Silva De Castro, Cícero Pereira Da Silva, Claudia Anita Silva, Claudilaine Cristina Goulart Vieira, Claudineia Mello De Lima Silva, Cláudio Pereira De Araújo, Claudio Roberto Menezes, Claudio Vitoriano, Clécio Rodrigues Dos Santos, Cledimar Silveira De Lemos Rodrigues, Cleidiane Araujo Soares, Clemilda De Carvalho Moreira, Cleonice Claudino Dos Santos, Cleonice Pires Da Silva Ribeiro, Cristiano De Deus, Cristiano Ferreira De Moraes, Cristiano Martins Tavares, Cristiany Dos Santos De Carvalho, Cristina Buchner, Cristina Dos Santos Silva, Daiana Sena Alves, Daiane Soares Araujo, Daniel De Jesus Andrade, Daniel Henrique Vieira Filho, Daniela Lucas De Brito Oliveira, Daniela Pinto Da Silva, Daniela Santos Ribeiro, Danielle Fernanda Da Rocha Lopes, Danúbia Ferreira Nascimento, Darlei Venancio Da Silva Candido, Davi Algaier De Oliveira, Davi Cardoso De Paulo, David Lucas Rodrigues Nonato, Debora Priscila Rosa Da Silva Pego, Deise Maria Rodrigues, Demetrio Lacerda Perru, Dermival Souza Silva, Deyvison Guimarães Maielo, Diana Lima Dos Santos Ribeiro, Diana Nogueira Francisco Lucio, Domingas Severiano Dos Santos, Douglas Da Silva Antero, Douglas Machado Garcia, Douglas Robert De Souza Von Rondow Da Silva, Ediarlison Muniz Rocha, Ednilton Pinto Dos Santos, Ednan Nicolas Da Silva, Edson Adriano Palmeiro, Edson Aparecido Brandine, Edson Costa Silva, Eduarda Cristina Sousa De Araujo, Eduardo Alexandre Schenoveber, Elaine Aparecida Antunes De Freitas, Elaine Aparecida De Souza, Elaine Das Neves Serafim, Elaine Dos Santos Lima Flores, Elder Tiago Costa Bezerra, Elen Da Silva Lima, Eliana Cristina Cruz, Eliane Rodrigues Muniz, Elianne Da Silva Baia, Elias Felix Coutinho Do Rego, Elias Gomes Da Silva, Eliene Santos Seles, Elisandra Paz De Oliveira, Elisete Garcia Gomes, Elivania Silva Do Nascimento, Elizete Santos Da Silva Serafim, Elizeu Jones Turci, Ellen Angela De Santana Alves, Emerson Da Silva Rodrigues, Emerson Gilberto Lemes Dos Santos, Emerson Ribeiro De Vasconcelos, Enedir Gonçalves Rosa, Enio Gomes Macedo, Estevam De Souza Dos Santos, Eudes Amandio De Araujo Cunha, Eva Natasha Correa Da Silva, Evandro Junio Mesquita Paiva, Evelin De Souza Lauer, Ezequiel Da Silva, Fabiana Joseny Julio, Fabiana Teixeira De Andrade, Fabiano Dos Santos Rodrigues Martins, Fabiola Cristina De Oliveira Campos, Lorraine Alves Cortiella, Cristiano Teles Da Silva, Renato Da Silva Oliveira, Donizetti De Oliveira Thauana Silva Fernandes, Mayra Larissa Veira Felix, ANGELICI PEREIRA DA SILVA, CARLOS ANTONIO DA SILVA OLIVEIRA, EMILIN AURELIANO DE MIRANDA, EUDILENE RIBEIRO DA SILVA, GABRIEL FREIXO DE ARCEGA, JOCIVALDO DA SILVA SANTANA, JUCIELY PEDROSO NASCIMENTO SANTOS, LETÍCIA LUANA LOPES ARGUELHO SANGUINA, LOHAN KAIKE DUARTE RODRIGUES, RAMÃO ALVES DOS SANTOS.

Protocolo 1540719

**SIRLEI SOMAVILLA GRANOSKI LTDA - CNPJ: 05.053.615/0001-08** - Torna público que requereu junto a Secretaria de Estado do Meio Ambiente - SEMA, a RENOVAÇÃO DA LICENÇA DE OPERAÇÃO (LICENÇA TRIFÁSICO), para atividade de Serraria com Desdobramento de Madeira em Bruto e Beneficiamento (Serraria sem desdobramento em bruto) localizada na Rodovia BR 163, S/N, Km 924, perímetro urbano, município de Itaúba/MT. Não foi determinado o estudo de impacto ambiental.

**SIRLEI SOMAVILLA GRANOSKI LTDA - CNPJ: 05.053.615/0001-08** - Torna público que requereu junto a Secretaria de Estado do Meio Ambiente - SEMA, a LICENÇA AMBIENTAL SIMPLIFICADA- LAS, para atividade de Fabricação de Cavaco de Madeira, localizada na Rodovia BR 163, S/N, Km 924, perímetro urbano, município de Itaúba/MT. Não foi determinado o estudo de impacto ambiental.

Protocolo 1540905



**FRANCISCO ALBERTO LERMENN**, inscrito no CPF: 241.056.009-15 torna público que requereu junto à SEMA- Secretaria Estadual do Meio Ambiente, o pedido de “**Cadastro de Captação de Uso Insignificante**” sob as coordenadas (Sirgas2000): 12°08'06.76”S 55°30'23.66”O no Município de Sinop-MT

Protocolo 1541128

A Prefeitura Municipal de Cláudia, CNPJ nº 01.310.499/0001-04, torna público que requereu junto a Secretaria de Estado de Meio Ambiente (SEMA-MT), a Licença Prévia (LP) e Licença de Instalação (LI), referente ao Projeto de Obras de Implantação e Pavimentação Asfáltica a serem realizadas na Rodovia Municipal Estrada Vicinal Ângela, com extensão de 7,22 km, localizada no município de Cláudia/MT.

Protocolo 1541135

**JOSEMIR BARROS PIOVESAN**, CPF Nº 019.380.441-77, torna público que requereu junto a Superintendência de Recursos Hídricos (SURH), da Secretaria de Estado de Meio Ambiente (SEMA), em conformidade com os Termos de Referência Padrão Nº 04, 05 e 06/SURH/SEMA/MT, a **Renovação, Alteração e a Transferência da Outorga de Direito de Uso da Água Subterrânea**, concedida através da Portaria nº 169 de 25/02/2019. Os pontos de captação, Poço 01 (PT-01), coordenadas geográficas 14°44'59,8” S e 57°37'51,1” W e Poço 02 (PT-02), coordenadas geográficas 14°45'02,3” S e 57°37'50,1” W, estão localizados na Estrada Gleba Aurora, Km 31, Sítio Santo Antônio, Zona Rural, município de Tangará da Serra/MT, inseridos na Província Aquífera Serrana. A vazão máxima de captação será de 113,89m3/dia, cuja finalidade será para dessedentação animal e doméstico.

Protocolo 1541145

A empresa MFM Soluções Ambientais e Gestão de Resíduos Ltda, inscrita no CNPJ sob nº 05.099.538/0001-19, torna público que requereu junto a SECRETARIA DE ESTADO DO MEIO AMBIENTE - SEMA/MT as seguintes Licenças: Autorização de Manejo de Fauna Silvestre e Licença de Especial de Pesca, ambas para compor o Estudo Ambiental Simplificado - RAS, da Atividade Aterro Sanitário Classe IIA e IIB no Município de Tangará da Serra/MT.

Protocolo 1541149

A PREFEITURA MUNICIPAL DE TAPURAH, CNPJ: 24.772.253/0001-41, torna público que requereu à Secretaria de Infraestrutura, Meio Ambiente e Serviços Públicos de Tapurah/MT, a Licença de Operação para extração de Cascalho na Lote 57, zona rural do município de Tapurah/MT. **VT CONSULTORIA E SERVIÇOS GEOLÓGICOS - Vinicius Caetano de A. P. Tocantins**

Protocolo 1541153

**PETRO CHEFF COMERCIO DE DERIVADOS DE PETROLEO LTDA. (POSTO CHEFF)**, CNPJ Nº 17.834.843/0001-96, torna público que requerer junto a superintendência de recursos Hídricos(SURH) da secretaria do meio ambiente (SEMA/MT) em conformidade com o termo de referência padrão Nº 14, o pedido de Cadastro de captação insignificante de Água subterrânea, de 01 poço tubular nas coordenadas geográficas latitude S 15° 39' 19,8” e longitude W 56°05' 23,9” com finalidade para Outros, localizado na Rua Coronel Juliao de Brito, Bairro Cristo - Várzea Grande-MT.

Protocolo 1541157

**SUPREMA COMÉRCIO DE MÁQUINAS LTDA, CNPJ: 15.671.525/0007-11**, sito a Rodovia MT 208, s/nº - Quadra 01, Lote 01 e Lote 24, Bairro: Loteamento São João, localizado no Município de Nova Monte Verde/MT, torna público que requereu junto ao **Departamento Municipal de Meio Ambiente de Nova Monte Verde-MT**, a **Licença Prévia, Licença de Instalação e Licença de Operação** para a Atividade de **Manutenção e Reparação de Máquinas, Equipamentos para Agricultura e Pecuária**. Não foi determinado Estudo de Impacto Ambiental.

Protocolo 1541158

#### RELAÇÃO DE ALUNOS APROVADOS 2022/2023

Atestamos para todos os fins que se fizeram necessário, no uso de suas atribuições legais de acordo com a lei nº 9.394/96, torna-se a público no Diário Oficial a Conclusão do Ensino fundamental e Ensino Médio na modalidade EJA EAD, Técnicos e Superior Sequencial dos referentes alunos(a): **REUEL GOMER MAXIMIANO FERREIRA MATOS; TATIANE NUNES DA SILVA; MARCICLEI DA SILVA PORTO; FRANCILEIA PEREIRA DA SILVA; ADRIANA RODRIGUES DO NASCIMENTO;**

**FRANCISLENE DA SILVA PAULA; JONATHAN WESLEY SILVA GONZAGA; JEANNE MARTINS TRINDADE; MICHELLE DE CARVALHO GOMES; SAYMON SILVESTRE RIBEIRO RESENDE; ANDRÉ AMÉRICO EMERICK; LUIS CÉLIO CARVALHO FILHO; LARISSA DANZIGER DE FREITAS SIQUEIRA; PAULO ANDRÉ MOREIRA MEDANHA LEITE; RANNA GABRIELE PIMENTA DE OLIVEIRA MOREIRA; ADRIEL GONÇALVES DO CARMO; CIRLENE ALVES DOS SANTOS; ESRONITA ALVES BARRETO; GUILHERME ANDRADE PINTO; JOSIMAR GONZAGA SILVA; LAUDETE XAVIER DE ASSIS JESUS; ANA FLAVIA PISSAIA; ANTONIO AUGUSTO DE LEMOS NOBRES; EDILMA RAMOS LEITE DA SILVA; MARIO SELIO SILVA; THAIS ALVES DE LIMA ROSAS; CRISTIANE GOMES NASCIMENTO; JOSE LEANDRO DOS REIS MACEDO; MARCOS AURÉLIO DE CAMPOS; MARILSA DE OLIVEIRA; PAMELA RUTH DOS SANTOS; MARIA APARECIDA ALVES DO CARMO; ISALAINÉ ALINE DA SILVA; ANA FLAVIA ANTONIA DA SILVA FONSECA; RAIANE LIMA PEREIRA; MARIA APARECIDA DOS SANTOS; JOELSON ANTONIO DE FREITAS; WESLIANE AZEVEDO DE OLIVEIRA; ANDRE PEREIRA DE ALMEIDA; DIEGO CONCEIÇÃO CAVALCANTE; MARIA JOSÉ PEREIRA MONTELO RODRIGUES; RELDA APARECIDA MOREIRA SANTOS; SHEUBI PAULINO SOARES; SANDY MONTEIRO DE ABREU; GUSTAVO DE OLIVEIRA LOPES; MIRIÃ ADA SANTOS DA COSTA PEREIRA; MARCIO REIS DA ROCHA; FLAVIANA RIBEIRO DA SILVA; ADRIANA DE OLIVEIRA NUNES LIMA MAGALHÃES; EDEJANSON LINO DA CUNHA; GEOVANI ANTONIO DO NASCIMENTO SOUZA; LUCAS SILVA CARNEIRO; OTAVIO CARDOSO DE MORAES NETO; PAMELA BASSO DE OLIVEIRA; PEROLA GUIMARÃES SILVA DAMAZIO; ISABELLA GOMES RESENDE.**

Protocolo 1541159

**SINDICATO DAS INDÚSTRIAS MADEIREIRAS DO MÉDIO NORTE NO ESTADO DE MATO GROSSO**  
CNPJ 02.876.728/0001-07

#### ELEIÇÕES SINDICAIS EDITAL DE DIVULGAÇÃO DO RESULTADO DAS ELEIÇÕES

Cumprindo dispositivos estatutários, tornamos público que no dia 06 de fevereiro de 2024 foram eleitos membros da Diretoria, Conselho Fiscal e Delegados junto ao Conselho de Representantes da Federação das Indústrias no Estado de Mato Grosso - FIEMT do Sindicato das Indústrias Madeireiras do Médio Norte no Estado de Mato Grosso, conforme composição a seguir: **DIRETORIA** - Claudinei Melo Freitas - Presidente, Paulo Roberto Seelend - 1º Vice-Presidente, João Carlos Baldasso - 2º Vice-Presidente, Henrique Bruno Seelend- Diretor Financeiro e José Ivan de Souza Amaral - Diretor Administrativo, **CONSELHO FISCAL** - Efetivos: Osmar Vieira, Ricardo Dockhorn e Oscar José de Carvalho, **Suplentes:** Luciano Armando Sette, Fabiano Junior Garofolo e Itamar Carlos da Silva - **REPRESENTAÇÃO JUNTO AO CONSELHO DE REPRESENTANTES DA FIEMT** - Efetivos: Claudinei Melo Freitas e João Carlos Baldasso, **Suplentes:** Paulo Roberto Seelend e Henrique Bruno Seelend.

São José do Rio Claro/MT, 09 de fevereiro de 2024.

**Paulo Roberto Seelend**  
Presidente

Protocolo 1541163

**DUAL DUARTE ALBUQUERQUE COMERCIO E INDUSTRIA LTDA, CNPJ: 24.542.953/0003-01**, torna público que requereu junto a Coordenadoria de Meio Ambiente da Prefeitura Municipal de Campo Novo do Parecis, o pedido de **Licença Prévia - LP, Licença de Instalação - LI e Licença de Operação - LO**, referente a atividade: **Usina Fotovoltaica**, localizado na Avenida Três, S/N - QD. 432, LT. 03, Setor Industrial, Campo Novo do Parecis - MT.

Protocolo 1541164

**ATO DE RATIFICAÇÃO DE NOMEAÇÃO DE MEMBRO DA COMISSÃO ELEITORAL**

**A ASSOCIAÇÃO BENEFICENTE DE SAÚDE DOS MILITARES DO ESTADO DE MATO GROSSO - ABSM-MT**, pessoa jurídica de direito privado, com o CNPJ/MF no: 03.926.987/0001-68, estabelecida à Rua Ten. Cel. Thogo da Silva Pereira 906, Bairro Goiabeiras, Cuiabá-MT, mantenedora do HOSPITAL DOS MILITARES DO ESTADO DE MATO GROSSO (Hospital Militar), neste ato representado pelo seu Diretor Presidente, **JOSÉ KLEBER DUARTE SANTOS Cel. PM. RR**, no uso de suas atribuições estatutárias, Art. 47, inciso II, do Estatuto Social, e de conformidade com o disposto no Art. 4º do Regulamento Eleitoral, e em cumprimento às determinações Judicial da sexta vara cível da Comarca de Cuiabá-MT, processo sob número 1042264-06.2023.8.11.0041, Faz saber através do presente ATO de Nomeação da Comissão Eleitoral, com a finalidade precípua de conduzir o processo eleitoral para o Conselho de Administração e do Conselho Fiscal da ABSM-MT, para o quadriênio 2024-2027. A referida Comissão com mandato específico, para a responsabilidade que lhe foi concedida, ficou constituída pelos seguintes Membros Associados Efetivos: **PRESIDENTE: - Sebastião Alves Pinheiro -Sgt PMRR; VICE-PRESIDENTE:- Jesus Soares de Souza Filho - TEN PMRR; MEMBRO:- Elifas José Ribeiro - CB PMRR, em Substituição de Davi Manoel de Campos Sgt PMRR.** A Comissão Eleitoral designada, deverá definir os critérios e procedimentos, em obediência ao Estatuto Social e ao Regimento Eleitoral, devendo presidir e fiscalizar a eleição, homologar chapas inscritas, divulgar as chapas homologadas, julgar os pedidos de recursos, apurar as votações e proclamar o resultado, e demais atribuições previstas, e em especial aos poderes descritos no Art. 58 Caput § 1º do Estatuto Social da ABSM-MT.

Cuiabá-MT, 08 de fevereiro de 2024.

**José Kleber Duarte Santos - Cel. PM. RR.**  
**Diretor Presidente da ABSM-MT**

Protocolo 1541466

MINERAÇÃO JAGUAR LTDA.  
CNPJ nº 00.289.066/0001-43  
NIRE N51.200.090.579

**EDITAL DE CONVOCAÇÃO DE REUNIÃO DE SÓCIOS**

Ficam convocados todos os quotistas da MINERAÇÃO JAGUAR LTDA. ("Sociedade"), a se reunirem em Reunião Extraordinária de Sócios, a ser realizada em primeira convocação no dia 21 de fevereiro de 2024, às 11h30min, na sede da Sociedade, localizada na Cidade de Nova Xavantina, Estado do Mato Grosso, na Rodovia BR 158, Km 154,5, na Fazenda São Judas Tadeu, Distrito de Araés, CEP 78.690-00, a fim de deliberar sobre a seguinte ordem do dia:

- i) Aprovar a exclusão extrajudicial do sócio HERONIDES ARAÚJO FILHO, brasileiro, portador da carteira de identidade n.º 128.787, expedida pela SSP/MT, inscrito no CPF/MF sob o n.º 003.748.221-15, nos termos do artigo 1.085 do Código Civil Brasileiro, e ainda, com base na Cláusula Décima Sétima do Contrato Social da Sociedade, devido às suas ausências nas diversas reuniões de sócios e às suas não contribuições com as quotas partes devidas para o pagamento de despesas da Sociedade, atos de inegável gravidade que estão pondo em risco a continuidade da Sociedade, ficando desde já garantido o exercício da ampla defesa e acesso aos recursos inerentes contra as acusações que motivam a exclusão extrajudicial pretendida.

Nova Xavantina/MT, 07 de fevereiro de 2024.

**ODEGENIR EHLKE DE FREITAS**  
Sócio Administrador

Protocolo 1541469

**COMUNICADO AOS USUÁRIOS**

A Águas de Matupá, concessionária responsável pelos serviços de abastecimento de água tratada e coleta e tratamento de esgoto do Município de Matupá/MT, informa aos usuários sobre o **reajuste tarifário anual**, referente ao período de dezembro/22 a novembro/23, no percentual de 4,68% (quatro inteiros e sessenta e oito por cento), sobre a tarifa do serviço público de fornecimento de água, tratamento de esgoto e dos serviços complementares, aprovado pela AGER-Sinop nos termos do Processo Regulatório nº 088/2023, publicado em 05 de fevereiro de 2024. As novas tarifas entrarão em vigor a partir de **09 de março de 2024** e

incidirão também sobre a tabela de serviços complementares. Dessa forma, ficam estabelecidas que as tarifas de água e esgoto prestadas pela concessionária Águas de Matupá passam a ser as constantes da tabela a seguir:

ESTRUTURA TARIFÁRIA VIGENTE			
CATEGORIAS	CLASSES DE CONSUMO	TARIFAS	
		FAIXA (m³/mês.econ.)	ÁGUA (R\$/m³) ESGOTOS (R\$/m³)
RESIDENCIAL	0 a 10	R\$ 3,63	R\$ 3,27
	11 a 20	R\$ 5,45	R\$ 4,90
	21 a 30	R\$ 9,08	R\$ 8,17
	31 a 40	R\$ 13,61	R\$ 12,23
	Acima de 40	R\$ 21,38	R\$ 19,24
COMERCIAL	0 a 10	R\$ 8,46	R\$ 7,62
	Acima de 10	R\$ 12,71	R\$ 11,43
PÚBLICA	0 a 10	R\$ 9,62	R\$ 8,68
	Acima de 10	R\$ 15,68	R\$ 14,12
INDUSTRIAL	0 a 10	R\$ 9,91	R\$ 8,93
	Acima de 10	R\$ 14,70	R\$ 13,25

Matupá, 09 de fevereiro de 2024.

**André Bicca Machado**  
Diretor-Presidente da Águas de Matupá

Protocolo 1541481

**Denise Conceição Zottis Boscoli, CPF: 405.341.970-00**, torna público que requereu junto a SEMA/MT a outorga de água subterrânea de um poço tubular, que está localizado no município de Alta Floresta - MT, Zona Rural, MT 208, Faz. Zeniiti. Poço: Latitude 09° 52' 09.39" e Longitude 56° 12' 34.42".

Protocolo 1541493

**PEDIDO DE RENOVAÇÃO DE LICENÇA DE OPERAÇÃO:**

A Empresa RECAPAGEM CARAJÁS LTDA, com CNPJ: 36.926.533/0001-46, torna público que requereu junto à SMMA/BG a Renovação da Licença de Operação para funcionamento da atividade de **RECAPAGEM DE PNEUMÁTICOS**, localizada na Avenida Valdon Varjão, S/N - Qda 101, lote 12 - Bairro: Jardim Nova Barra - Barra do Garças / MT.

Protocolo 1541497

**EDITAL DE LEILÃO E INTIMAÇÃO - ALIENAÇÃO FIDUCIÁRIA**

**CREADOR: COOPERATIVA DE CRÉDITO DE LIVRE ADMISSÃO UNIÃO E NEGÓCIOS - SICOOB INTEGRAÇÃO. Contrato de compra e venda de bem imóvel com alienação fiduciária em garantia firmado em 06 de outubro de 2020. DEVEDOR(ES): JOSÉ VALDIVINO DE OLIVEIRA GUIMARÃES e MARIA DE LOURDES GUIMARÃES. DEVEDOR AVALISTA: MARIA DE LOURDES GUIMARÃES. BEM(NS): Lote: 05 (cinco) lotes de terreno sem edificações, todos situados no Condomínio Portal do Xaraés, no município de Chapada dos Guimarães/MT, a) Lote nº 01 da quadra 02, com área total de 2.773,57m² matriculado sob nº 21.125 do Livro 02-EV do Primeiro Tabelionato e Registradoria Paixão, Chapada dos Guimarães/MT; b) Lote nº 04 da quadra 01, com área total de 1.809,76m² matriculado sob nº 21.126 do Livro 02-EV do Primeiro Tabelionato e Registradoria Paixão, Chapada dos Guimarães/MT; c) Lote nº 06 da quadra 01, com área total de 1.809,76m² matriculado sob nº 21.127 do Livro 02-EV do Primeiro Tabelionato e Registradoria Paixão, Chapada dos Guimarães/MT; d) Lote nº 18 da quadra 03, com área total de 1.688,30m² matriculado sob nº 21.131 do Livro 02-EV do Primeiro Tabelionato e Registradoria Paixão, Chapada dos Guimarães/MT; e e) Lote nº 19 da quadra 03, com área total de 1.688,31m² matriculado sob nº 21.132 do Livro 02-EV do Primeiro Tabelionato e Registradoria Paixão, Chapada dos Guimarães/MT. Ônus: apenas a consolidação em favor da credora. 1º Leilão 27/02/2024, às 11h20 horário local/MT, 12h20 horário de Brasília/DF pelo Valor de Avaliação Atualizada, R\$ 1.007.007,17 (um milhão e sete mil e sete reais e dezessete centavos), e 2º Leilão: 29/02/2024 às 11h20 horário local/MT, 12h20 horário de Brasília/DF, pelo valor atualizado do débito, R\$ 501.270,20 (quinhentos e um mil e duzentos e setenta reais e vinte centavos). Os devedores poderão quitar seu débito até a data do leilão, sendo devido nesse caso, 5% de honorários em favor da leiloeira, apurados sobre o valor da dívida atualizada indicado como valor do 2º leilão, quais deverão ser pagos na mesma data em que houver a liquidação da dívida junto ao agente financeiro/credor. LOCAL: Portal**

**www.polileiloes.com.br e presencialmente no dia do encerramento do leilão no auditório da Leiloeira situado na Rua Galdino Pimentel, nº 14, Sala 92, Ed. Palácio do Comércio, Centro, Cuiabá/MT. LEILOEIRA:** Poliana Mikejevs Calça. Matrícula Jucemat 18. Preposta de Leiloeira Yasmin Mikejevs Lorga. Edital completo e informações (65) 99671-9462, e ainda pelo portal [www.polileiloes.com.br](http://www.polileiloes.com.br).

Protocolo 1541502

### EDITAL DE CONVOCAÇÃO ELEIÇÕES GERAIS

O Presidente do Sindicato dos Trabalhadores nas Indústrias de Cimento, Cal e Gesso de Cuiabá e Região - **SINTRACIMENTO/MT** inscrita no CNPJ sob o nº **36.926.384/0001-15**, comunica e torna público, que de acordo com a legislação vigente, normas estatutárias, aplicáveis, será realizada **ELEIÇÃO** para composição da diretoria, conselho fiscal e a delegação Federativa, efetivos e suplentes, desta entidade, no dia **12.04.2024** a ser realizada no endereço da entidade, sito Av. Getúlio Vargas s/n, sala II, anexo ao cartório 1ª Ofício, Centro, Nobres -MT - CEP 78470-000, via uma fixa, bem como via urnas itinerantes nas empresas componentes do respectivo grupo econômico, das **06h00min às 16h00min** a eleição. O registro das chapas será de 15 (Quinze) dias após a publicação do edital de convocação de eleição, e 5 (Cinco) dias contado da data da publicação da relação de chapas registradas, o prazo para impugnação de candidatos, a recusa de registro de quaisquer chapas será fundamentada dando-se ciência mediante comunicação com AR a todos os interessados que no prazo de 5 (Cinco) dias contados da data da ciência, poderão formalizar recurso na sede do Sindicato. Será publicada no Diário Oficial todas as chapas registradas no prazo de 3 (três) dias, após o término do prazo de registro

Nobres-MT, 08 de fevereiro de 2024. - **Luiz Carlos de Almeida**

Protocolo 1541511

### ASSOCIAÇÃO DOS ACADÊMICOS DE NOVA UBIRATÃ PREGÃO PRESENCIAL Nº 001/2024

A Associação dos Acadêmicos de Nova Ubiratã - MT, torna público que realizará no dia 23/02/2024, às 14:00 horas, na sala de licitações da prefeitura municipal. Licitação destinada ao registro de preço para futuro e eventual fretamento de veículos para transporte de acadêmicos de Nova Ubiratã MT para Sorriso MT ida e volta. Os interessados poderão consultar, adquirir o Edital e obter informações junto a Associação dos Acadêmicos de Nova Ubiratã. Nova Ubiratã - MT, 08 de fevereiro de 2024 Otávio Vinício Steinhorst Santos. Presidente.

WJL CONSTRUTORA LTDA, CNPJ Nº 11.369.644/0001-78, torna público que requereu junto à Secretaria Municipal de Agricultura e Meio Ambiente de Nova Mutum - SAMA/NM as Licenças Ambientais Prévia e de Instalação (LP e LI), para atividade de "Condomínio Residencial Vertical", localizado na Rua dos Guaritãs, Lotes 03, 04, 05, 06 e 07, Quadra 57, Centro, neste município. Não foi determinado Estudo de Impacto Ambiental.

CONSÓRCIO MTSUL - SBS ENGENHARIA - FUTURE ATP - VEREDA, inscrito no CNPJ/MF nº41.399.316/0001-85, torna-se público que requereu junto a Secretaria do Estado de Meio Ambiente - SEMA-MT, o Licenciamento Ambiental Simplificado "LAS" do canteiro de Obras Chapa e Cruz 2, para construção da ponte sobre o rio Cuiabá, Coordenadas Lat.: S15°33'30,49" Long.: W56°09'00,17"

**OURO BRANCO I EMPREENDIMENTOS IMOBILIÁRIOS LTDA**, CNPJ: 44.550.490/0001-75, torna público que requereu junto Secretaria de Agricultura, Meio Ambiente, Ciência e Tecnologia de Sorriso - MT - SAMATEC: as Licenças: Prévia (LP), de Instalação (LI), para a atividade de: 68.10-2-03 - Loteamento de imóveis próprios, empreendimento denominado Condomínio Aero Náutico Residencial. Endereço: Faz. Ouro Branco I - Parte I E, Zona Rural. Não foi determinado EIA/RIMA. (Engª Florestal Ane C. Barceli 66-999766751).

MADEIREIRA PARIRI LTDA - EPP CNPJ: 33.734.082/0001-57. Torna público que requereu a Secretaria de Estado do Meio Ambiente - SEMA o Licenciamento Ambiental Simplificado (LAS) de um Picador Fixo, localizado no Município de Juara - MT. Não determinado EIA/RIMA. (ECO D' MATA ENGENHARIA (66) 99639-2253).

CRISCAR AUTO MECÂNICA LTDA, CNPJ: 06.070.956/0001-46, torna público que requereu junto a SAMATEC de Sorriso - MT a RENOVAÇÃO DE LICENÇA DE OPERAÇÃO - LO, juntamente com o pedido de ALTERAÇÃO DE RAZÃO SOCIAL da empresa JOCIR PIACENTINI - ME para CRISCAR AUTO MECÂNICA LTDA, para a atividade de Serviços De Manutenção E Reparação Mecânica De Veículos Automotores, do processo de licenciamento nº 003157/2018, localizado na Rua Avenida Paraná, nº 125, Benjamin Raiser, município de Sorriso/MT, CEP: 78.896-112. Não EIA/RIMA.

A empresa ELITE MOTO CENTER LTDA, CNPJ: 33.650.056/0001-40, torna público que requereu junto à Secretaria Municipal de Meio Ambiente e Desenvolvimento Sustentável de Sinop - SDS, o pedido de Renovação de Licença de Operação, para a atividade de Serviços de manutenção e reparação mecânica de veículos automotores, localizado na Avenida das Sibipirunas, Número 2317; Bairro Jardim Botânico, no município de Sinop/ MT

A empresa JL LAVANDERIA LTDA (OMO LAVANDERIA ESPECIALIZADA), CNPJ: 30.614.335/0001-60, torna público que requere junto à Secretaria Municipal de Meio Ambiente e Desenvolvimento Sustentável de Sinop - SDS, o pedido de Licença Prévia, Licença de Instalação e Licença de Operação, para a atividade de Lavanderia, localizado na Avenida dos Ingás, Número 2231; Bairro Jardim Maringá, no município de Sinop/MT.

A empresa ARMANDO SCHANOSKI, CNPJ: 17.609.366/0001-65, torna público que requereu junto à Secretaria Municipal de Meio Ambiente e Desenvolvimento Sustentável de Sinop - SDS, o pedido de Renovação de Licença de Operação para a atividade de Fabricação de Produtos de Carne, localizada na Rua João Pedro Moreira de Carvalho, 1405; Bairro Chácaras Sinop, no município de Sinop/MT.

SANTO EXPEDITO 333 INDUSTRIA E COMERCIO DE PRODUTOS AGROPECUARIOS EIRELI, CNPJ 21.437.308/0001-79, torna público que requereu à Secretaria Municipal de Agricultura Meio Ambiente, Ciência e Tecnologia - SAMATEC, a Renovação de Licença de Operação, para atividade de "Fabricação de adubos e fertilizantes exceto organo-minerais"; e Licença de Operação para a atividade de "Fabricação de adubos e fertilizantes exceto organo-minerais" e "Fabricação de defensivos agrícolas", localizado na Avenida Atilio Fontana, nº 969, Lote 04-A, Quadra 14-A, Industrial Leonel Bedin, município de Sorriso/MT. ([www.geoambientalmto.com.br](http://www.geoambientalmto.com.br))

RC PUBLICAÇÕES 66 9 9984-4633.

Protocolo 1541516

**CALCÁRIO MATO GROSSO INDÚSTRIA E COMÉRCIO LTDA**, CNPJ: 06.338.525/0001-18, com sede administrativa na Rodovia 364, Km 569, S/N, Caixa Postal 005, Zona Rural Município de Nobres-MT, IE:13.260.363-2, torna-se público, que está requerendo da Secretaria de Estado de Meio Ambiente - SEMA, renovação da Licença de Operação (LO), **da atividade Posto de Abastecimento de Veículos.**

Protocolo 1541517

**AMAGGI EXPORTAÇÃO E IMPORTAÇÃO LTDA**, inscrita no CNPJ: 77.294.254/0050-72, localizada em Rodovia BR 364, Km 20, S/Nº, Zona Rural do Município de Cuiabá, torna público que requereu junto a Secretaria de Estado de Meio Ambiente - SEMA/MT a **Licença Ambiental Simplificada - LAS** para atividade de Transporte Rodoviário de Produtos Perigosos (carga própria).

ASPLEMAT Publicações (65) 3365-0800

Protocolo 1541525

### SIPROTAF - SINDICATO DOS PROFISSIONAIS DE TRIBUTAÇÃO ARRECAÇÃO E FISCALIZAÇÃO ESTADUAL DE MATO GROSSO EDITAL DE CONVOCAÇÃO DE ASSEMBLEIA GERAL ORDINÁRIA - AGO

O Presidente do SIPROTAF - Sindicato dos Profissionais de Tributação, Arrecadação e Fiscalização Estadual de Mato Grosso, no uso de suas atribuições legais e em conformidade com os dispostos nos artigos 10 inciso II, 12, 23 inciso X, do Estatuto Social do SIPROTAF.

#### RESOLVE:

Convocar os sindicalizados do SIPROTAF a se fazerem presentes à Assembleia Geral Ordinária - AGO, a ser realizada **no dia 28 (vinte e oito) de fevereiro de 2024, às 09:00h (nove horas)**, em primeira convocação, com maioria legal ou **09:30h (nove horas e trinta minutos)**, em segunda convocação, com qualquer número de presentes, **na sede do SIPROTAF**, situado na Rua Marechal Floriano Peixoto nº 48, Edifício. Décio Matoso, Centro, Cuiabá/MT, para **deliberarem** sobre os seguintes assuntos:

1. **Apreciar e deliberar quanto a Prestação de Contas da Diretoria Executiva referente ao ano de 2023.**
2. **Outros assuntos relacionados ao item 1.**

Cuiabá, 08 de fevereiro de 2024.

**FERNANDO CARLOS FERNANDEZ DIAS**

Presidente do SIPROTAF - MT

**Observação:** Os presentes à AGO poderão parar seus veículos no estacionamento conveniado com o SIPROTAF, ao lado da AFFEMAT.

Protocolo 1541541



**Cooperativa dos Garimpeiros do Vale do Rio Peixoto - COOGAVEPE**, CNPJ 09.521.470/0001-75, torna público que requereu junto a Secretaria de Estado do Meio Ambiente - SEMA, o pedido da Renovação da Licença de Operação (LO), processo SEMA N° 382370/2019, para extração e beneficiamento de minério de ouro, em uma área de 109,50 ha, âmbito das propriedades Sítio Vó Zeca, Sítio Duas Meninas e Sítio Fabitati, zona rural, município de Matupá/MT.

Protocolo 1541554

**Cooperativa dos Garimpeiros do Vale do Rio Peixoto - COOGAVEPE**, CNPJ 09.521.470/0001-75, torna público que requereu junto a Secretaria de Estado do Meio Ambiente - SEMA, o pedido das Licenças: Prévia (LP), Instalação (LI) de Ampliação e a Renovação da Licença de Operação (LO), referente ao processo SEMA 477817/2020, para extração e beneficiamento de minério de ouro, em uma área de 53,70 ha, âmbito da Fazenda Santa Luzia, zona rural, município de Peixoto de Azevedo/MT. Não foi determinado EIA/RIMA.

Protocolo 1541557

**Cooperativa dos Garimpeiros do Vale do Rio Peixoto - COOGAVEPE**, CNPJ 09.521.470/0001-75, torna público que requereu junto a Secretaria de Estado do Meio Ambiente - SEMA, o pedido das Licenças: Prévia (LP), Instalação (LI) e Operação (LO), para extração e beneficiamento de minério de ouro, em uma área de 40,6 ha, âmbito do Sítio Pepita de Ouro - Lote n° 92, zona rural, município de Peixoto de Azevedo/MT. Não foi determinado EIA/RIMA.

Protocolo 1541559

Protocolo 1541542

**PROCESSO 2**

**JOSÉ ISIDORO CORSO**, CPF n° 016.362.498-41, torna público que requer junto a Secretária de Estado de Meio Ambiente - SEMA - MT, as **Licenças Prévia, Licença de Instalação e Licença de Operação (LP, LI e LO) modalidade Trifásico**, para a atividade de irrigação por Pivô Central, composta por **4 pivôs que irrigarão uma área de 791,35 ha**. O Sistema de irrigação encontra-se nas Fazenda Reunidas 12 e Reunidas 13, na zona rural do município de Paranatinga-MT, COORDENADAS GEOGRÁFICAS 13° 22' 26.52" S 54° 8' 1.60" O. **Não foi determinado EIA/ RIMA.**

Protocolo 1541544

**EDITAL DE CONVOCAÇÃO - ASSEMBLEIA GERAL EXTRAORDINÁRIA**

O Sindicato do Comércio Varejista de Gêneros Alimentício do Estado de Mato Grosso - SINCOVAGA/MT, vem pelo presente edital, convocar a Diretoria, os Associados e a quem mais interessar para comparecimento na sede do SINCOVAGA/MT, na Avenida Manoel José de Arruda (Beira Rio Norte), n° 220, Sala 2, Bairro Porto, CEP: 78.025-190, Cuiabá/MT, **no próximo dia 15 de fevereiro de 2024, às 14h00mins**, em primeira convocação, havendo quórum, ou às 14h30min, em segunda convocação, com qualquer número de pessoas presentes, para deliberar a seguinte ordem do dia, 1 - Autorizar a venda dos bens imóveis, um situado na Rua Comandante Costa, n° 1561, Centro, Cuiabá-MT, Inscrição Imobiliária n° 01.5.32.036.0063.001, e outro na Avenida Galdino Pimentel, n° 14, Palácio do Comércio, Sala 144, Centro Norte, Cuiabá-MT, Inscrição Imobiliária n° 01.5.33.015.0022.062; 2 - Debater e aprovar sobre os valores, prazos e formas de cobranças das Contribuições Sindical Patronal e Assistencial Patronal com previsão na Convenção Coletiva; 3 - Assuntos Gerais. Para maiores informações, entrar em contato pelo telefone, (65) 33227508 ou por e-mail, sincovaga@sincovagacuiaba.com.br.

Cuiabá-MT, 08 de fevereiro de 2024.

**KASSIO RODRIGO CATENA**  
Presidente do SINCOVAGA/MT

Protocolo 1541545

**ROBERTO HIROSHI HASHIMOTO E OUTROS**, CPF 588.439.819-00, TORNA-SE PÚBLICO QUE REQUEREU A SECRETÁRIA DE ESTADO DO MEIO AMBIENTE - SEMA, A SOLICITAÇÃO DE **DIPENSA DE LICENCIAMENTO AMBIENTAL** PARA ATIVIDADE DE LAVA JATO, DA FAZENDA GRAÚNA, LOCALIZADA NO MUNICÍPIO DE SANTO ANTONIO DO LESTE-MT, NÃO FOI DETERMINADO ESTUDO DE IMPACTO AMBIENTAL. **AGRO AMBIENTAL (66) 3498-4346.**

Protocolo 1541549

**MOISES PATRÍCIO**, CPF 793.032.181-91, TORNA-SE PÚBLICO QUE REQUEREU A SECRETÁRIA DE ESTADO DO MEIO AMBIENTE - SEMA, A SOLICITAÇÃO DE **DISPENSA DE LICENCIAMENTO AMBIENTAL** PARA ATIVIDADE DE LAVA JATO, DA FAZENDA NOVA ERA, LOCALIZADA NO MUNICÍPIO DE SANTO ANÔNIO DO LESTE-MT, NÃO FOI DETERMINADO ESTUDO DE IMPACTO AMBIENTAL. **AGRO AMBIENTAL (66) 3498-4346.**

Protocolo 1541551

**ALOIZIO COSTA PIRES JUNIOR**, CPF 567.845.206-10, torna público que está requisitando à **SEMA** (Secretaria Estadual de Meio Ambiente) a Autorização de Restauração de Formações Campestres na Planície Alagável do Pantanal Mato-grossense-ARCP, protocolo SEMA-PRO-2023/34008, na propriedade Fazenda Barranco Alto, localizada no Município de Poconé-MT.

Protocolo 1541554

**FLÁVIO FERREIRA PIRES E OUTRO**, CPF 483.484.066-20, torna público que está requisitando à **SEMA** (Secretaria Estadual de Meio Ambiente) a Autorização de Restauração de Formações Campestres na Planície Alagável do Pantanal Mato-grossense - ARCP, protocolo SEMA-PRO-2023/34206, na propriedade Fazenda Ipoeira III, localizada no Município de Poconé - MT.

Protocolo 1541557

**FLÁVIO FERREIRA PIRES E OUTRO**, CPF 483.484.066-20, torna público que está requisitando à **SEMA** (Secretaria Estadual de Meio Ambiente) a Autorização de Restauração de Formações Campestres na Planície Alagável do Pantanal Mato-grossense - ARCP, protocolo SEMA-PRO-2023/36569, na propriedade Fazenda Ipoeira, localizada no Município de Poconé - MT.

Protocolo 1541559

**EDUARDO GUIMARÃES RODRIGUES**, CPF.: 015.710.941-05, torna público que requereu junto a SEMA-MT o pedido para Licença de Operação Provisória-LOP, para Extração de Cascalho em uma área de 10 hectares, para ser utilizado na obra de duplicação da BR 163, no trecho entre o posto Gil e Nova Mutum. A extração será realizada na Gleba Água Boa A-1 L17, nas coordenadas geográficas Latitude 14° 1'23.92"S e Longitude 56° 8'5.36"O.

Protocolo 1541562

**ENERGISA MATO GROSSO DISTRIBUIDORA DE ENERGIA S.A** CNPJ: 03.467.321/0001-99, torna público que requereu à Secretaria Estadual de Meio Ambiente Licença Ambiental - Modalidades: LICENÇA AMBIENTAL SIMPLIFICADA (LAS com Desmate), para **RDR ESTRADA SN SOL NASCENTE RURAL-n° da obra: 0422301144-** Município - Nova Monteverde-MT.

Inicial-10°15'03,2044""S 56°59'40,6375""W Final: 10°09'47,5656" S 56°58'55,7826""W

Protocolo 1541563

**EDITAL DE CONVOCAÇÃO PARA ASSEMBLEIA GERAL ORDINÁRIA DA ASSOCIAÇÃO DE SERVIDORES DE ATENDIMENTO SOCIOEDUCATIVO DE MATO GROSSO - ASAS/MT**  
CNPJ 48.607.191/0001-80

A Diretora Presidente da ASAS/MT CONVOCA seus associados em pleno gozo de seus direitos para se reunirem em Assembleia Geral Ordinária a ser realizada no dia **19/02/2024 (segunda-feira) às 15:00h**, na modalidade virtual, para tratar da Ordem do Dia: 1) Regulamento do Processo Eleitoral da ASASMT; 2) Informes gerais. A primeira chamada às 15:00hs e segunda chamada às 15h15' com mínimo de 10 (dez) associados na forma do Estatuto Social. O link de acesso à Assembleia será enviado com três dias de antecedência, e o registro de participação dar-se-á por lista disponibilizada no chat durante a reunião.

Adriana Conceição de Freitas Lemes Espinoza  
Diretora Presidente ASASMT

Protocolo 1541566

**THALIS VINICYUS ROMERO**, CPF 029.346.091-46, torna público que requereu junto a Secretaria de Estado de Meio Ambiente - SEMA/MT, a renovação da **LICENÇA DE OPERAÇÃO (LO) N° 325027/2021**, referente a atividade de beneficiamento de minério aurífero em rejeito em uma área localizada na zona rural do município de Colíder/MT. Não foi determinado EIA/RIMA.

ASPLEMAT Publicações 65 3365-0800

Protocolo 1541570

## EDITAL DE CONVOCAÇÃO

O presidente da Federação dos Empregados nos Grupos do Comércio do Estado de Mato Grosso, convoca o Conselho de Representante que estão em dia com suas obrigações e em pleno gozo de seus direitos estatutários, para participarem da assembleia geral ordinária a ser realizada no dia 06 de março de 2024, às 09:30 horas, à ser realizada virtualmente, para deliberarem sobre os assuntos constantes da seguinte ordem do dia: a)- Instalação dos trabalhos da reunião e composição da mesa: b)- Leitura e votação da ata anterior: c)- Apresentação da diretoria do relatório contendo as principais ocorrências do exercício de 2023; d)- votação do relatório: e)- Apresentação do balanço financeiro do ano de 2023, acompanhado do parecer do conselho fiscal; f)- Discussão e votação do balanço financeiro apresentado; g)- Apresentação da previsão orçamentaria para o exercício de 2025, acompanhado do parecer do conselho fiscal; h)- Discussão e votação da previsão orçamentária apresentada: i)- assuntos gerais. Caso não haja número suficiente em primeira convocação, a mesma será realizada uma hora após, com qualquer número de conselheiros participantes. Cuiabá-MT, 08 de fevereiro de 2024.

## EDITAL DE CONVOCAÇÃO

O presidente da Federação dos Empregados nos Grupos do Comércio do Estado de Mato Grosso, convoca o Conselho de Representante que estão em dia com suas obrigações e em pleno gozo de seus direitos estatutários, para participarem da assembleia geral ordinária a ser realizada no dia 06 de março de 2024, às 15:00 horas, à ser realizada virtualmente, para deliberarem sobre os assuntos constantes da seguinte ordem do dia: a)- Leitura e votação da ata anterior: b)- votação por escrutínio secreto à concessão de poderes a diretoria para negociar convenção coletiva de trabalho, visando aumento de salário e outras condições de trabalho para os empregados no comércio inorganizados em sindicatos no Estado de Mato Grosso, representados por Esta Entidade; c)- votação por escrutínio secreto à concessão de poderes a diretoria para instaurar dissídio coletivo, nos termos legais, caso forem baldados os entendimentos para celebração da presente convenção; d)- votação por escrutínio secreto à concessão de poderes a diretoria para negociar termos aditivos a convenção coletiva de trabalho, acordos coletivos e individuais e acordos de participação de resultados ou lucros das empresas; e)- inclusão da contribuição assistencial em conformidade com a decisão do STF, percentuais e valores a serem fixados, meios de oposição e outros; f)- assuntos gerais. Caso não haja número suficiente em primeira convocação, a mesma será realizada uma hora após, com qualquer número de conselheiros. Cuiabá-MT, 08 de fevereiro de 2024.

## EDITAL DE CONVOCAÇÃO

O presidente da Federação dos Empregados nos Grupos do Comércio do Estado de Mato Grosso, convoca o Conselho de Representante que estão em dia com suas obrigações e em pleno gozo de seus direitos estatutários, para participarem da assembleia geral ordinária a ser realizada no dia 06 de março de 2024, às 17:00 horas, à ser realizada virtualmente, para deliberarem sobre os assuntos constantes da seguinte ordem do dia: a)- leitura e votação da ata anterior; b)- assuntos gerais. Caso não haja número suficiente em primeira convocação, a mesma será realizada uma hora após, com qualquer número de conselheiros. Cuiabá-MT, 08 de fevereiro de 2024.

## EDITAL DE CONVOCAÇÃO

O presidente da Federação dos Empregados nos Grupos do Comércio do Estado de Mato Grosso, convoca o Conselho de Representante que estão em dia com suas obrigações e em pleno gozo de seus direitos estatutários, para participarem da assembleia geral ordinária a ser realizada no dia 06 de março de 2024, às 14:00 horas, para deliberarem sobre os assuntos constantes da seguinte ordem do dia: a)- leitura e votação da ata anterior; b)- autorizar expressamente a venda de veículo da Entidade em conformidade com o art. 36º da Entidade. Caso não haja número suficiente em primeira convocação, a mesma será realizada uma hora após, com qualquer número de conselheiros. Cuiabá-MT, 08 de fevereiro de 2024.

Protocolo 1541580

LOUIS DREYFUS COMPANY BRASIL, CNPJ: 47.067.525/0215-39 torna público que requereu junto a Secretaria Municipal de Agricultura e Meio Ambiente - SAMA/NM a Renovação de Licença de Operação - LO para atividade de Fabricação de adubos e fertilizantes sob as coordenadas geográficas 13°51'3.67"S 56° 5'7.26"W Nova Mutum-MT. NÃO FOI DETERMINADO EIA/RIMA.

Protocolo 1541582

A Maria Lermen, inscrita no CPF nº 453.535.001-44, torna público que requereu junto à SEMA - Secretaria Estadual do Meio Ambiente, o pedido de 2(duas) "Autorizações de Perfuração de Poço Tu bular, sob as coordenadas (Sirgas2000): PT 01 -15°25'56,10" S / -55°06'52,2" O e PT 02 -15°25'53,8" S / -55°06'50,10" S, no Município de Campo Verde /MT

Protocolo 1541583

**Edital de Convocação 01/2024 Assembleia Geral Extraordinária ASSOCIAÇÃO DOS CATADORES DE MATERIAIS RECICLÁVEIS UNIDOS VÁRZEA-GRANDENSES - CATAUNI CNPJ nº. 24.085.247.0001-16**

A ASSOCIAÇÃO DOS CATADORES DE MATERIAIS RECICLÁVEIS UNIDOS VÁRZEA - GRANDENSES - CATAUNI, com sede - Rua Poconé s/n, bairro glória, CEP 78.141-066 na cidade de Várzea Grande, estado de Mato Grosso, através de sua Diretoria, devidamente representada por seu Presidente, Sr. Zito Valdomiro de Campos, portador da Cédula de Identidade 0745006-0 e do CPF: 460.819.761-49, **CONVOCA** através do presente edital, todos os demais associados, para Assembleia Geral Extraordinária, que será realizada, no dia 24 de Fevereiro de 2024 às 14:00 horas em primeira convocação, e as 14:30 horas em segunda convocação, na sede da cooperativa, com a seguinte ordem do dia:

- 1- Eleição e posse de membros da diretoria e conselho fiscal
- 2- Admissão de novos associados
- 3- Alteração de endereço da sede da Cooperativa

Várzea Grande/MT, 08 de Fevereiro de 2024.

**ZITO VALDOMIRO DE CAMPOS**  
PRESIDENTE cpf 460.819.761-49

Protocolo 1541586

A Prefeitura Municipal de Nova Ubitatã, CNPJ nº 01.614.521/0001-00, torna público que requereu junto a SEMA - Secretaria de Estadual de Meio Ambiente, a LAS - Licenciamento Ambiental Simplificado para **construção de uma ponte de concreto em substituição a uma de madeira, que será implantada sobre o Ribeirão Estigarribia, denominada Ponte do Ribeirão Estigarribia, zona Rural, Nova Ubitatã-MT.**

Protocolo 1541587

## EDITAL DE CONVOCAÇÃO Nº 001/2024- COSEMS/MT

O Presidente do Conselho de Secretarias Municipais de Saúde de Mato Grosso - COSEMS/MT, no uso das atribuições legais que lhe confere o Estatuto, **CONVOCA através do presente edital, os (as) Secretários (as) Municipais de Saúde do Estado de Mato Grosso** para participarem da **XXXV Assembleia Geral Ordinária do COSEMS/MT** a realizar-se no dia 19 de Março de 2024, durante a realização do I Congresso de Secretarias Municipais de Saúde de Mato Grosso-COSEMS/MT sendo a primeira convocação às 13h30min e em segunda convocação às 14h00min, de forma presencial no Centro de Eventos do Pantanal em Cuiabá/MT, com a seguinte ordem do dia :

1. Aprovação do Relatório de Gestão 2023/ Prestação de Contas do exercício 2023 do COSEMS/MT;
2. Aprovação da Programação Anual do COSEMS/MT 2025;
3. Reajuste da Tabela de Contribuição;
4. Alteração do Estatuto

Cuiabá/MT, 08 de fevereiro de 2024.

**FLÁVIO ALEXANDRE DOS SANTOS**  
PRESIDENTE DO COSEMS/MT

Protocolo 1541588

**MARWAG ELETROTECNICA LTDA**, CNPJ 16.751.659/0001-10, torna público que requereu junto a SAMATEC/SORRISO/MT, a **Renovação da Licença de Operação (LO)**, para atividades de Fabricação de aparelhos e equipamentos para distribuição e controle de energia elétrica / Manutenção e reparação de aparelhos e instrumentos de medida, teste e controle / Manutenção e reparação de geradores, transformadores e motores elétricos / Manutenção e reparação de compressores / Manutenção e reparação de máquinas e aparelhos de refrigeração e ventilação para uso industrial e comercial / Manutenção e reparação de outras máquinas e equipamentos para usos industriais não especificados anteriormente, localizada na Rua Solimões, N 568, sala comercial, Novo Horizonte I, Município de Sorriso/ MT, não foi determinado EIA-RIMA. (TOP PROJETOS 3544-0266)

Protocolo 1541591

**VITURINUS MOVEIS PLANEJADOS LTDA (CNPJ 12.525.722/0001-49)** torna público que requereu à Secretaria Municipal de Meio Ambiente e Desenvolvimento Rural Sustentável do Município de Várzea Grande -SEMMADRS/VG, as LICENÇAS PRÉVIA, DE INSTALAÇÃO E DE OPERAÇÃO para a atividade de Fabricação de móveis com predominância de madeira. Situada na Rua Quinze de Maio (Antiga Av. Pantaneira /R. Sebastião Stropa), S/N, Qd. 23-Lote 15, Bairro Jardim Iitororó (Lot. Marechal Rondon/ Antigo Asa Branca), Várzea Grande-MT.

Protocolo 1541589

**IVANDRO BARCHET - FAZENDA SANTO ANTONIO** Inscrito no CPF Nº **384.721.041-68**, torna público que requereu junto a Secretaria de Estado do Meio Ambiente de Mato Grosso - SEMA - MT a Renovação da Licença de Operação (LO), para a operação do Ponto de Abastecimento (tanque aéreo) para armazenamento de Óleo Diesel, com capacidade de 30.000 litros. Localizada Rodovia MT 129 KM 40 + 5km a direita, na Zona Rural, Município de Paranatinga - MT. **Não foi determinado EIA/RIMA.**

Protocolo 1541594

**BOMBAS INJETORAS 3 TCHE LTDA** - Inscrita no CNPJ Nº **02.207.012/0001-17**, torna público que requereu junto Secretaria Municipal de Agricultura e Meio Ambiente de Primavera do Leste - MT (SAMA) a Renovação da Licença de Operação (LO) para exercer a atividade de "Serviços de manutenção e reparação mecânica de veículos automotores." Localizado na Avenida Amazonas nº 13 - Jardim Maringá, no Município de Primavera do Leste - MT. **Não foi determinado EIA/RIMA.**

Protocolo 1541595

**BIOANALISE LABORATORIO DE ANALISES CLINICAS LTDA** Inscrita no CNPJ Nº **06.135.637/0001-71**, torna público que requereu junto à Secretaria Municipal de Agricultura e Meio Ambiente de Primavera do Leste - MT - SAMA a Renovação da Licença de Operação (LO) para exercer atividade de Laboratórios Clínicos. Localizado na Avenida Tancredo Neves nº 538, bairro Castelândia, no Município de Primavera do Leste - MT. **Não foi determinado EIA/RIMA.**

Protocolo 1541596

**ASCIA COMERCIO DE QUADRICICLOS E UTV LTDA - ASCIA CF MOTORS** Inscrita no CNPJ Nº **40.104.197/0002-04**, torna público que requereu junto a Secretaria de Meio Ambiente e Desenvolvimento Sustentável - (SMMADS) Alta Floresta-MT a Licença Prévia (LP), Licença de Instalação (LI) e Licença de Operação (LO), para exercer a atividade de "serviços de manutenção e reparação mecânica de veículos automotores." Localizado na Av. Ariosto da Riva nº 2089, Qd. 02 Lt. 15A, Bairro: Setor E, no Município de Alta Floresta-MT, CEP: 78.580-000. **Não foi determinado EIA/RIMA.**

Protocolo 1541597

**ABACAXI QUEBRADO TRANSPORTES LTDA - PIT STOP TRANSPORTES LTDA** - CNPJ: **50.054.780/0002-01**, torna público que requereu a Secretaria de Estado de Meio Ambiente - SEMA/MT, o pedido da Licença Ambiental Simplificada - LAS, para atividade de Transporte Rodoviário de Produtos Perigosos, localizado na Av Colonizador Roque Guedes, 506, sala 04 setor leste, Centro, no município de Colíder/MT. Não foi determinado estudo de impacto ambiental.

Publicar-65-99228-9990

Protocolo 1541622

**HANDERSON SILVA PASSOS** - ME, inscrito no CNPJ nº 30.855.311/0002-84, torna-se público que requereu a Secretaria Municipal de Meio e Ambiente e Desenvolvimento Rural Sustentável do Município de Várzea Grande/MT - SEMMADRS, licenças ambientais, L P, L I, L O, para uma área de 245,00m², localizado na Rua Alves de Oliveira, N°2142, Quadra 30, Lote 02, Lot. Gov. J. Fragelli, Bairro Cristo Rei, no Município de Várzea Grande/MT.

Protocolo 1541630

**FRIGORÍFICO FAZ CARNE LTDA**, CNPJ: 44.855.543/0001-66, torna público que requereu junto a Secretaria de Estado de Meio Ambiente - SEMA - MT, a Outorga de Direito de Uso de Recursos Hídricos para a *captação de água subterrânea* desenvolvida em dois poços tubulares profundos, para seu empreendimento localizado na Estrada Vicinal 1 Norte, S/N, Lote Rural N.68/2XB, Zona Rural, situada no município de Alta Floresta/MT, nas seguintes coordenadas geográficas: Poço 01: Latitude 9°49'50,99" Sul e Longitude 56°3'22,64" Oeste; Poço 02: Latitude 9°50'8,95" Sul e Longitude 56°3'26,75" Oeste.

Protocolo 1541632

**PLANTIVO INDUSTRIA E COMERCIO DE PRODUTOS QUIMICOS LTDA**, inscrita no CPNJ: **53.158.006/0001-58**, torna público que requereu junto a **Secretaria de agricultura, regularização fundiária, habitação e meio ambiente - SMARFHMA**, a **Licença Prévia - LP, Licença de Instalação - LI e Licença de Operação - LO**, para atividade de fabricação de **adubos e fertilizantes organo-minerais**, localizada na Avenida Lourival Lopes, nº 691, Distrito Industrial II, município de Campo Verde - MT. Não foi determinado EIA/RIMA.

Protocolo 1541656

# MATO GROSSO NÃO PARA

Quando você soma trabalho e eficiência, o resultado é um dos estados que mais crescem no país.



**06 hospitais** em construção



**Mais de 2400 km de asfalto** novo contratados



**41 novas escolas** em construção



Mais de **50 mil vagas em cursos** de capacitação



**15 mil câmeras** sendo instaladas em todo o estado



Governo de  
**Mato  
Grosso**



## PODER JUDICIÁRIO

## TRIBUNAL DE JUSTIÇA

## ESTADO DE MATO GROSSO PODER JUDICIÁRIO TRIBUNAL DE JUSTIÇA

Departamento Administrativo

INEXIGIBILIDADE DE LICITAÇÃO N. 5/2024  
CIA 0074073-57.2023.8.11.0000

Partes: Tribunal de Justiça de Mato Grosso e Empresa 3F LTDA CNPJ: 23.484.444/0001-45

Decisão: "(...). Com essas considerações, acolho o parecer da Assessoria Técnico-Jurídica de Licitação, adotando-o como razão de decidir, para autorizar a contratação direta da empresa 3F LTDA, com vistas à renovação de assinatura do sistema OrçaFascio, ao custo de R\$35.967,00 (trinta e cinco mil, novecentos e sessenta e sete reais), com fulcro no inciso I, do artigo 74 da Lei n. 14.133/2021. (...) Publique-se. (...) Cumpra-se. Cuiabá, 07 de fevereiro de 2024. Assinado Digitalmente Desembargadora CLARICE CLAUDINO DA SILVA Presidente do Tribunal de Justiça"

Cuiabá, 8 de fevereiro de 2024

Ivone Regina Marca

Diretora do Departamento Administrativo

Protocolo 1541521

TRIBUNAL DE JUSTIÇA DO ESTADO DE MATO GROSSO  
DEPARTAMENTO ADMINISTRATIVO

## ERRATA

## CONTRATO 2/2024 - CIA 0001662-79.2024.8.11.0000

Partes: TRIBUNAL DE JUSTIÇA E T.T. MORENO DA SILVA LTDA.

IOMAT: EDIÇÃO N. 28.676, DE 05 DE FEVEREIRO DE 2024.

Onde se lê: 53.011.875 ERICO SOUSA BRANDAO

Leia-se: T.T. MORENO DA SILVA LTDA

Cuiabá-MT, 07 de fevereiro de 2024

Ivone Regina Marca

Diretora do Departamento Administrativo

Protocolo 1541680

TRIBUNAL DE JUSTIÇA DO ESTADO DE MATO GROSSO  
DEPARTAMENTO ADMINISTRATIVO

## EXTRATO

## CONTRATO Nº 05/2024 - CIA 0005267-33.2024.8.11.0000

CONTRATANTE: TRIBUNAL DE JUSTIÇA/MT - FUNAJURIS

CNPJ: 01.872.837/0001-93

CONTRATADA: GENTE SEGURADORA S.A

CNPJ: 90.180.605/0001-02

**OBJETO:** "Contratação de empresa especializada em prestação de serviços de Seguro Total (com franquia reduzida) de veículos, de diversos modelos e categorias, pertencentes à frota de veículos do Poder Judiciário do Estado de Mato Grosso, descritos no anexo I, com assistência Técnica 24 horas por dia, 07 (sete) dias por semana, em todo o território nacional, conforme as características, coberturas, condições, obrigações e observações relacionadas no Termo de Referência".

**DA VIGÊNCIA:** "O prazo de execução dos serviços contratados será de 12 meses, com início na data de 16/02/2024 e encerramento em 15/02/2025, podendo ser renovado nos termos do art. 107 da Lei n. 14.133/2021, sendo que a partir das 00h a apólice estará vigente".

**DO PREÇO:** "O valor total da contratação é de R\$ 62.453,00 (sessenta e dois mil, quatrocentos e cinquenta e três reais)."

Cuiabá/MT, 08 de fevereiro de 2024.

Ivone Regina Marca

Diretora do Departamento Administrativo

Protocolo 1541683

## EDITAIS

ESTADO DE MATO GROSSO PODER JUDICIÁRIO COMARCA DE RONDONÓPOLIS- MT JUIZO DA QUARTA VARA CÍVEL EDITAL DE RECEBIMENTO DO PLANO DE RECUPERAÇÃO JUDICIAL E PUBLICAÇÃO DA RELAÇÃO DE CREDORES DO ADMINISTRADOR JUDICIAL AUTOS Nº 1010664-81.2023.8.11.0003 - PROCESSO JUDICIAL ELETRÔNICO - PJE. ESPÉCIE: Recuperação Judicial PARTE AUTORA: RODRIGUES COSTA & COSTA LTDA - ME - CNPJ: 11.334.282/0001-80 ADOVADOS DA REQUERENTE: KARLOS LOCK - OAB MT16828-O - CPF: 024.967.141-73; JOAO TITO SCHENINI CADEMARTORI NETO - OAB MT16289-B - CPF: 022.521.531-48. ADMINISTRADOR JUDICIAL: ADHOC Administração Judicial Ltda, CNPJ 23.852.625/0001-873, com sede na Rua Batista das Neves, n. 22, sala 103 B, Centro, cidade de Cuiabá-MT, telefone 65-99985-9340, representada por Rafael Cisneiro Rodrigues, advogado inscrito na OAB/MT 19.032, telefone para contato (65) 3051-6974 / (65) 99903-1339; EMAIL: atendimento@adhocjud.com.br VALOR DA CAUSA: R\$ 1.487.347,65 NOTIFICADOS, INTIMADOS: CREDORES, TERCEIROS E INTERESSADOS Finalidade: FAZ SABER aos que do presente edital tomarem conhecimento, a respeito da apresentação do PLANO DE RECUPERAÇÃO JUDICIAL da Recuperanda supracitada, em 21/07/2023 (ID. 123976170), nos autos acima especificados, cujo prazo para apresentação de objeção é de 30 (trinta) dias, conforme disposto no caput do artigo 55 da Lei 11.101/2005, bem como da apresentação da LISTA DE CREDORES PELA ADMINISTRADORA JUDICIAL neste juízo, em 20/09/2023 (ID. 129607054), na forma do Art. 7º, § 2º, da Lei 11.101/2005, cujo prazo para impugnação é de 10 (dez) dias. Quadro Geral dos Credores da Administradora Judicial: RELAÇÃO DE CREDORES ME/ EPP: Maju Comércio de Ferramentas e Ferragens Ltda R\$ 302,50 RL Tintas e Acessorios Para Pintura Ltda R\$ 352,00. Quirografário: Banco Bradesco R\$ 76.906,47 Banco Daycoval R\$ 100.000,00 Banco do Brasil S/A R\$ 460.273,86 Banco Santander S/A R\$ 68.325,00 Cooperativa Sicredi Vale do Cerrado R\$ 276.226,39 Marcio Francisco Itacaramby R\$ 2.540,00 Primacredi - Coop. De Crédito de Primavera do Leste R\$ 404.022,00 Nexoos Sociedade de Empréstimos S/A R\$ 159.991,00. Trabalhista: Mateus da Conceição Silva R\$ 2.821,00 Rosinaura Domingos dos Santos R\$ 4.882,50 Watesson Barbosa de Camargo R\$ 1.604,00 TOTAL R\$ 1.558.246,72 ADVERTÊNCIAS: FICAM INTIMADOS OS CREDORES E TERCEIROS PARA PROPOREM OBJEÇÃO AO PLANO DE RECUPERAÇÃO JUDICIAL, A PARTIR DA PUBLICAÇÃO DESTE EDITAL (ARTIGO 55 E PARÁGRAFO ÚNICO DA LEI 11.101/2005), NO PRAZO DE 30 (TRINTA) DIAS, NOS AUTOS DA RECUPERAÇÃO JUDICIAL, BEM COMO PARA NO PRAZO DE 10 (DEZ) DIAS, APRESENTAREM IMPUGNAÇÃO À RELAÇÃO DE CREDORES, NOS TERMOS DO ART.8º DA MESMA LEI, A QUAL DEVERÁ SER DISTRIBUÍDA POR DEPENDÊNCIA AOS AUTOS PRINCIPAIS, SOB PENA DE SUA EXCLUSÃO. E, para que chegue ao conhecimento de todos e que ninguém, no futuro, possa alegar ignorância, expediu-se o presente Edital, que será afixado no lugar de costume e publicado na forma da Lei. Rondonópolis - MT, 6 de fevereiro de 2024. Thais Muti de Oliveira. Gestora Judiciária.

Protocolo 1541478

Poder Judiciário do Estado de Mato Grosso Comarca de Cuiabá Juízo da 5ª Vara Cível Avenida Desembargador Milton Figueiredo Ferreira Mendes, Telefone (065) 3648-6325 - Centro Político Administrativo, Cuiabá - MT - CEP: 78049-075 EDITAL DE CITAÇÃO - PRAZO DE 30 DIASPROCESSO n. 1006164-86.2022.8.11.0041 Valor da causa: R\$ 23.266,14 ESPÉCIE: [Inadimplemento, Estabelecimentos de Ensino] POLO ATIVO: Nome: CENTRO EDUCACIONAL ALBERT EINSTEIN - COLÉGIO E CURSO MASTER - LTDA - EPP ADOVADO POLO ATIVO: ADOVADO(S) DO RECLAMANTE: MARCELLE RAMIRES PINTO COELHO REGISTRADO(A) CIVILMENTE COMO MARCELLE RAMIRES PINTO COELHO, LUCIA PEREIRA DOS SANTOS POLO PASSIVO: Nome: HAROLDO DE BRITO

TAVARES Endereço: LOCAL INCERTO FINALIDADE: EFETUAR A CITAÇÃO DO POLO PASSIVO, acima qualificado(a), atualmente em lugar incerto e não sabido, dos termos da ação que lhe é proposta, consoante consta da petição inicial a seguir resumida, para, no prazo de 15 (quinze) dias, apresentar resposta, caso queira, sob pena de serem considerados como verdadeiros os fatos afirmados na petição inicial, conforme documentos vinculados disponíveis no Portal de Serviços do Tribunal de Justiça do Estado de Mato Grosso, cujas instruções de acesso seguem descritas no corpo deste mandado. RESUMO DA INICIAL: CENTRO EDUCACIONAL ALBERT EINSTEIN - COLÉGIO E CURSO MASTER LTDA, já qualificado nos autos em epígrafe, que move em face de HAROLDO DE BRITO TAVARES, vem, por suas procuradoras ao final assinado, à presença de Vossa Excelência, em atendimento à intimação do Id 131351095, colacionar no campo de digitação de texto do PJE, o resumo da inicial para ser expedido o Edital de Citação, conforme abaixo. RESUMO DOS FATOS: "O Requerente é credor do Requerido do montante correspondente a R\$ 23.266,14 (vinte e três mil duzentos e sessenta e seis reais e quatorze centavos), proveniente do contrato de prestação de serviços educacionais, onde consta como beneficiário(a) o(a) aluno(a), Andreza de Oliveira Brito Tavares, matriculado sob o nº 80983804, no 2º ano do ensino médio, período integral, conforme cópia do contrato anexo à inicial. Entretanto, o Requerido deixou de adimplir as mensalidades relativas aos meses de MARÇO, MAIO, JULHO, SETEMBRO A DEZEMBRO DE 2017, conforme a ficha financeira também anexo à inicial. Diante disso, requer seja o requerido, condenando ao pagamento da quantia de R\$ 23.266,14 (vinte e três mil duzentos e sessenta e seis reais e quatorze centavos), já devidamente acrescida de correção monetária, juros de mora de 1% (um por cento) ao mês, multa de 2% e honorários advocatícios, conforme pactuado, bem como no pagamento das custas processuais e honorários advocatícios." DECISÃO: Processo: 1006164-86.2022.8.11.0041. Vistos e etc. Depreende-se nos autos pedido de citação por edital, vez que tentativas infrutíferas de citação via carta e mandado e nos endereços indicados na base de dados do RENAJUD, INFOJUD e SIEL. Defiro a citação por edital. Nos termos do art. 203, §1º, CNGC, determino a intimação da parte autora para fornecer o resumo da inicial, no prazo de 5 (cinco) dias. Proceda como de praxe. Decorrido o prazo sem manifestação, nomeio a Defensoria do Estado de Mato Grosso como curadora especial da ré revel citada por edital (artigo 72, inciso II e parágrafo único, CPC). Cuiabá/MT, data registrada no sistema. Ana Paula da Veiga Carlota Miranda Juíza de Direito

ADVERTÊNCIAS À PARTE: 1. O prazo para contestação é contado do término do prazo deste edital. 2. Não sendo contestada a ação, o réu será considerado revel e presumir-se-ão aceitos como verdadeiros os fatos alegados pela parte autora (art. 344, do CPC). Os prazos contra o revel que não tenha advogado constituído nos autos contarão da data da publicação do ato no Diário de Justiça Eletrônico - DJe (art. 346, do CPC). 3. A contestação deverá ser assinada por advogado ou por defensor público. 4. O prazo será contado em dobro em caso de réu (s) patrocinado pela Defensoria Pública (art. 186 do CPC) ou Escritórios de Prática Jurídica das Faculdades de Direito (§3º do art. 186 CPC) e caso o requerido seja a Fazenda Pública (art. 183 do CPC) ou o Ministério Público (art. 186 do CPC). E, para que chegue ao conhecimento de todos e que ninguém, no futuro, possa alegar ignorância, expediu-se o presente Edital que será afixado no lugar de costume e publicado na forma da Lei. Eu, SUELEN CRISTINA OLIVEIRA CASSIANO, digitei. CUIABÁ, 8 de novembro de 2023.(Assinado Digitalmente)

Protocolo 1541547

## O GOVERNO DE MATO GROSSO TRABALHA FORTE E INVESTE PESADO PARA COMBATER AS QUEIMADAS E O DESMATAMENTO ILEGAL

Aqui é tolerância zero para quem comete esses crimes. A vigilância é feita por satélites de última geração, e nada vai passar despercebido. Tem multa pesada e embargo de propriedade.



Denuncie:

0800 065 3838 e 193





Governo do Estado de Mato Grosso  
Secretaria de Estado de Planejamento e Gestão

**SUPERINTENDÊNCIA DA IMPRENSA OFICIAL DO  
ESTADO DE MATO GROSSO**

CENTRO POLÍTICO ADMINISTRATIVO  
Rua Júlio Domingos de Campos  
CEP 78050-970 - Cuiabá - Mato Grosso  
CNPJ(MF) 03.507.415/0004-97

**www.iomat.mt.gov.br**  
Acesse o portal E-Mato Grosso  
**www.mt.gov.br**

## ORIENTAÇÃO PARA PUBLICAÇÃO

De acordo com a Instrução Normativa nº 005/2008 do Diário Oficial de 27 de maio de 2008, as matérias deverão ser enviadas pelo sistema IOMATNET e no balcão da IOMAT, pessoalmente, em Pen Drive, CD-ROM ou através do correio eletrônico, publica@iomat.mt.gov.br, até as 16:00hs.

Os arquivos deverão ser em extensão .rtf, .doc ou .docx

## ATENDIMENTO EXTERNO

De acordo com a Portaria nº 030/2019/SEPLAG do Diário Oficial de 05 de Abril de 2019, o atendimento é de Segunda à Sexta-feira, das 08:00hs às 12:00hs e 13:00hs às 17:00hs.

(65) 3613-8000

## HINO NACIONAL

Letra de Joaquim Osório Duque Estrada e música de Francisco Manoel da Silva

Ouviram do Ipiranga as margens plácidas  
De um povo heróico o brado retumbante,  
E o sol da Liberdade, em raios fúlgidos,  
Brilhou no céu da Pátria nesse instante.

Se o penhor dessa igualdade  
Consequimos conquistar com braço forte,  
Em teu seio, ó Liberdade,  
Desafia o nosso peito a própria morte!

Ó Pátria amada, Idolatrada, Salve! Salve!

Brasil, um sonho intenso, um raio vívido  
De amor e de esperança à terra desce,  
Se em teu formoso céu, risonho e límpido,  
A imagem do Cruzeiro resplandece.

Gigante pela própria natureza,  
És belo, és forte, impávido colosso,  
E o teu futuro espelha essa grandeza

Terra adorada, Entre outras mil,  
És tu, Brasil, Ó Pátria amada!  
Dos filhos deste solo és mãe gentil,  
Pátria amada, Brasil!

Deitado eternamente em berço esplêndido,  
Ao som do mar e à luz do céu profundo,  
Fulguras, ó Brasil, florão da América,  
Iluminado ao sol do Novo Mundo!

Do que a terra mais garrida  
Teus risonhos, lindos campos têm mais flores;  
"Nossos bosques têm mais vida",  
"Nossa vida" no teu seio "mais amores".

Ó Pátria amada, Idolatrada, Salve! Salve!

Brasil, de amor eterno seja símbolo  
O lábaro que ostentas estrelado,  
E diga o verde-louro desta fâmula  
Paz no futuro e glória no passado.

Mas, se ergues da justiça a clava forte,  
Verás que um filho teu não foge à luta,  
Nem teme, quem te adora, a própria morte!

Terra adorada Entre outras mil,  
És tu, Brasil, Ó Pátria amada!

Dos filhos deste solo és mãe gentil,  
Pátria amada,  
Brasil!

## HINO DE MATO GROSSO

Decreto Nº 208 de 05 de setembro de 1983

Letra de Dom Francisco de Aquino Corrêa e música do maestro Emílio Heine

Limitando, qual novo colosso,  
O ocidente do imenso Brasil,  
Eis aqui, sempre em flor, Mato Grosso,  
Nosso berço glorioso e gentil!

Eis a terra das minas faiscantes,  
Eldorado como outros não há  
Que o valor de imortais bandeirantes  
Conquistou ao feroz Paiaguás!

Salve, terra de amor, terra do ouro,  
Que sonhara Moreira Cabral!  
Chova o céu dos seus dons o tesouro  
Sobre ti, bela terra natal!

Terra noiva do Sol! Linda terra!  
A quem lá, do teu céu todo azul,  
Beija, ardente, o astro louro, na serra  
E abençoa o Cruzeiro do Sul!

No teu verde planalto escampado,  
E nos teus pantanais como o mar,  
Vive solto aos milhões, o teu gado,  
Em mimosas pastagens sem par!

Salve, terra de amor, terra do ouro,  
Que sonhara Moreira Cabral!  
Chova o céu dos seus dons o tesouro  
Sobre ti, bela terra natal!

Hévea fina, erva-mate preciosa,  
Palmas mil, são teus ricos florões;  
E da fauna e da flora o índio goza,  
A opulência em teus virgens sertões.

O diamante sorri nas grupiarias  
Dos teus rios que jorram, a flux.  
A hulha branca das águas tão claras,  
Em cascatas de força e de luz!

Salve, terra de amor, terra do ouro,  
Que sonhara Moreira Cabral!  
Chova o céu dos seus dons o tesouro  
Sobre ti, bela terra natal!

Dos teus bravos a glória se expande  
De Dourados até Corumbá,  
O ouro deu-te renome tão grande,  
Porém mais nosso amor te dará!

Ouve, pois, nossas juras solenes  
De fazermos em paz e união,  
Teu progresso imortal como a fênix  
Que ainda timbra o teu nobre brasão!

Salve, terra de amor, terra de ouro,  
Que sonhara Moreira Cabral!  
Chova o céu dos seus dons o tesouro  
Sobre ti, bela terra natal!

## HINO À BANDEIRA DE MATO GROSSO

Letra e música dos autores: Abel Santos Anjos Filho, Tânia Domingos do Nascimento e Hudson C. Rocha

"Uma radiante estrela exalta o céu anil  
Fulgura na imensidão do meu Brasil  
Constelação de áurea cultura e glórias mil  
Do bravo heróico bandeirante varonil  
Que descobrindo a extensa mata sobranceira  
Do Centro Oeste, imensa gleba brasileira  
Trouxe esperança à juventude altaneira  
Delimitando a esfera verde da bandeira.

Erga aos céus oh! estandarte  
De amor e união  
Mato Grosso feliz  
Do Brasil é o verde coração.  
Belo pendão que ostenta o branco da pureza  
Losango lar da paz e feminil grandeza.  
Teu manto azul é o céu que encobre a natureza  
De um Mato Grosso emoldurado de beleza.

No céu estampas o matiz patriarcal  
E ao Sol fulguras belo esplêndido ideal  
Na Terra semeando a paz universal  
Para colhermos um futuro sem igual.  
Erga aos céus oh! estandarte  
De amor e união  
Mato Grosso feliz  
Do Brasil é o verde coração".