

DIÁRIO OFICIAL



do Estado de Mato Grosso ANO CXXXIII - CUIABÁ - segunda-feira - 04 de Março de 2024 Nº 28.694

PODER EXECUTIVO

ATO DO GOVERNADOR

DIVERSOS

ATO N. 268/2024

O GOVERNADOR DO ESTADO DE MATO GROSSO E O COMANDANTE-GERAL DO CORPO DE BOMBEIROS MILITAR DO ESTADO DE MATO GROSSO, no uso de suas atribuições legais, e fundamentado no Art. 42, § 1º, da Constituição Federal e Art. 144, da Constituição Estadual, mais os Arts. 145, inciso I e 146, inciso I, todos da Lei Complementar nº 555, de 29 de dezembro de 2014 e as disposições da Lei Complementar nº 541, de 03 de julho de 2014, bem como o teor do Processo nº 2024.4.00173, da Mato Grosso Previdência e Proposta nº 732/2024, resolve **Transferir, Compulsoriamente, para a Inatividade, mediante Reserva Remunerada**, o (a) Sr (a). **JOAO RAINHO JUNIOR**, portador (a) do RG nº 000.028/CBM/MT e do CPF nº 790.501.237-91, CORONEL LC 541/2014 N-003, contando com tempo total de 37 Anos, 11 Meses e 9 Dias de contribuição, e, destes, 37 Anos e 17 Dias de efetivo serviço, contados até 1 de Março de 2024., lotado (a) no (a) CORPO DE BOMBEIRO MILITAR, município de CUIABA /MT.

Palácio Paiaguás, em Cuiabá - MT, 1 de Março de 2024.

Mauro Mendes
Governador do Estado
(Original Assinado)

Cel BM Alessandro Borges Ferreira
Comandante - Geral do Bombeiro Militar
(Original Assinado)

Protocolo 1550216

ATO N. 269/2024

O GOVERNADOR DO ESTADO DE MATO GROSSO E O DIRETOR-PRESIDENTE DA MATO GROSSO PREVIDÊNCIA, no uso de suas atribuições legais e fundamentado no artigo 140-A, § 1º, inciso III e § 2º da Constituição Estadual de MT, bem como artigo 6º, caput, da Emenda Constitucional Estadual n. 92/20 e artigo 4º, incisos I a V, §§ 1º, 2º, 3º, 6º, inciso I e § 7º, inciso I da Emenda Constitucional Federal n. 103/19, mais as disposições da LEI COMPLEMENTAR N. 321, DE 30 DE JUNHO DE 2008, com proventos integrais, calculados com base na última remuneração, bem como o teor do Processo nº 2024.4.00174, da Mato Grosso Previdência, resolve **Aposentar, Voluntariamente, por Tempo de Contribuição**, o (a) Sr (a). **MARIA LUIZA DO NASCIMENTO MARTINS**, portador (a) do RG nº 0222619-7/SESP/MT e do CPF nº 229.904.701-82, servidor (a) NOMEADO EFETIVO (a), no cargo de AUXILIAR UNIVERSITARIO LC 321 D-009, 40 horas semanais de trabalho, contando com 30 Anos, 9 Meses e 7 Dias de tempo total de contribuição, contados até 1 de Março de 2024., lotado (a) na FUNDACAO UNIVERSIDADE DO ESTADO DE MT, no município de CACERES /MT.

Palácio Paiaguás, em Cuiabá - MT, 1 de Março de 2024.

Mauro Mendes
Governador do Estado
(Original Assinado)

Elliton Oliveira de Souza
Diretor-Presidente da MTPREV
(Original Assinado)

Protocolo 1550217

GOVERNO DO ESTADO DE MATO GROSSO

SEPLAG
SECRETARIA DE ESTADO DE
PLANEJAMENTO E GESTÃO

IOMAT
SUPERINTENDÊNCIA DA IMPRENSA
OFICIAL DO ESTADO DE MATO GROSSO

CENTRO POLÍTICO ADMINISTRATIVO
Rua Júlio Domingos de Campos
CEP 78050-970 Cuiabá - Mato Grosso
CNPJ(MF) 03.507.415/0004-97
FONE: (65) 3613-8000

E-mail:
publica@iomat.mt.gov.br

Visite nosso Portal:
www.iomat.mt.gov.br

Acesse o Portal E-Mato Grosso
www.mt.gov.br

Mauro Mendes Ferreira
Governador do Estado

Otaviano Olavo Pivetta
Vice-Governador

Secretário-Chefe da Casa Civil Fabio Paulino Garcia
Secretário-Chefe de Gabinete do Governador Jordan Espindola dos Santos
Secretário de Estado de Agricultura Familiar Luiz Artur de Oliveira Ribeiro
Secretária de Estado de Assistência Social e Cidadania Grasielle Paes da Silva Bugalho
Secretário de Estado de Ciência, Tecnologia e Inovação Allan Kardec Pinto Acosta Benitez
Secretário de Estado de Cultura, Esporte e Lazer Jefferson Carvalho Neves
Secretário de Estado de Desenvolvimento Econômico Cesar Alberto Miranda Lima dos Santos Costa
Secretário de Estado de Educação Alan Resende Porto
Secretário de Estado de Fazenda Rogerio Luiz Gallo
Secretário de Estado de Infraestrutura e Logística Marcelo de Oliveira e Silva
Secretária de Estado de Meio Ambiente Mauren Lazzaretti
Secretário de Estado de Planejamento e Gestão Basilio Bezerra Guimarães dos Santos
Secretário de Estado de Saúde Gilberto Gomes Figueiredo
Secretário de Estado de Segurança Pública CEL. PM César Augusto de Camargo Roveri
Secretária de Estado de Comunicação Laice Souza Aiza de Oliveira
Procurador-Geral do Estado Francisco de Assis da Silva Lopes
Secretário Controlador-Geral do Estado Paulo Farias Nazareth Netto
Secretário de Estado do Escritório de Representação do Estado de Mato Grosso em Brasília/DF Leonardo Ribeiro Albuquerque

ATO N. 270/2024

O GOVERNADOR DO ESTADO DE MATO GROSSO E O DIRETOR-PRESIDENTE DA MATO GROSSO PREVIDÊNCIA, no uso de suas atribuições legais e tendo em vista o que consta do Processo nº 679817/2013, da Mato Grosso Previdência, resolvem como retificar, em parte, o Ato Governamental nº 17.702/2013, de 06 de dezembro de 2013, publicado no Diário Oficial de mesma data (Edição n. 26187), retificado pelo Ato Governamental nº 18.555/2014, publicado no Diário Oficial de mesma data (Edição n. 26232), referente à Aposentadoria Voluntária, do(a) Sr(a).

NATALINA IGNEZ ANTONIA DE SOUZA, titular do RG nº 01515659/SEJUSP/MT, procedendo-se da seguinte forma:

ONDE SE LÊ:

“...20 horas semanais de trabalho...”

LEIA - SE:

“...30 horas semanais de trabalho...”

Palácio Paiaguás, em Cuiabá - MT, 1 de Março de 2024.

Mauro Mendes

Governador do Estado
(Original Assinado)

Elliton Oliveira de Souza
Diretor-Presidente da MTPREV
(Original Assinado)

Protocolo 1550227

ATO N. 271/2024

O GOVERNADOR DO ESTADO DE MATO GROSSO E O COMANDANTE GERAL DO CORPO DE BOMBEIROS MILITAR DO ESTADO DE MATO GROSSO, no uso de suas atribuições legais, e fundamentado a Constituição Federal em seus artigos 22, inciso XXI redação dada pela EC nº 103/2019 e arts. 42, § 1º e 142, § 3º, inciso X, com fundamento na Lei Complementar Estadual nº 555/2014, arts. 145, inciso II, 147, inciso I alíneas “a” ou “b” e inciso II, alíneas “a” ou “b”, artigo 24-G, inciso I do Decreto-Lei nº 667/1969, redação dada pela Lei nº 13.954/2019, conforme Resolução de Consulta nº 18/2022-PP, processo nº 7.651-1/2022 do TCE/MT c/c decisão do Colégio de Procuradores, nos autos nº 2.859/PPGE/2023 (SIGADOC PM-PRO-2023/03038), EMENTA DA DECISÃO Nº 32/PPGE/2023 e, ainda art. 24-F do mencionado Decreto-Lei nº 667/1969, alterado pela Lei nº 13.954/2019, bem como o teor do Processo nº 2024.4.00175, da Mato Grosso Previdência, resolve **Transferir para a Inatividade, a pedido, com proventos proporcionais, mediante Reserva Remunerada**, o (a) Sr (a). **ELSON DE SALLES**, portador (a) do RG nº 000.770/CBM/MT e do CPF nº 630.532.171-04, SUB-TENENTE LC 541/2014 N-003, contando com tempo total de 27 Anos, 4 Meses e 10 Dias de serviço, e, destes, 21 Anos, 7 Meses e 27 Dias de efetivo serviço, contados até 1 de Março de 2024., lotado (a) no (a) CORPO DE BOMBEIRO MILITAR, município de CUIABA/MT.

Palácio Paiaguás, em Cuiabá - MT, 1 de Março de 2024.

Mauro Mendes

Governador do Estado
(Original Assinado)

Cel BM Alessandro Borges Ferreira
Comandante - Geral do Bombeiro Militar
(Original Assinado)

Protocolo 1550215

ATO N. 272/2024

O GOVERNADOR DO ESTADO DE MATO GROSSO E O DIRETOR-PRESIDENTE DA MATO GROSSO PREVIDÊNCIA, no uso de suas atribuições legais e fundamentado no artigo 140-A, § 1º, inciso III e § 2º da Constituição Estadual, bem como artigo 6º, caput, da Emenda Constitucional Estadual n. 92/20 c/c o artigo 20, incisos I, II, III e IV, §2º, inciso I e §3º, inciso I todas da Emenda Constitucional Federal n. 103/19, mais as disposições da LEI Nº 10.050, DE 07 DE JANEIRO DE 2014, com proventos calculados com base na última remuneração, bem como o teor do Processo nº 2024.4.00176, do Mato Grosso Previdência, resolve **Aposentar, Voluntariamente, por Tempo de Contribuição**, o (a) Sr (a). **ANAIR ELIZA DE ALMEIDA DIAS**, portador (a) do RG nº 0471011-8/SESP/MT e do CPF nº 427.763.171-15, servidor (a) NOMEADO EFETIVO (a), no cargo de ANALISTA DESENV ECON SOCIAL L 10050 D-008, 40 horas semanais de trabalho, contando com 37 Anos e 4 Meses de tempo total de contribuição, contados até 1 de Março de 2024., lotado (a) na POLICIA JUDICIARIA CIVIL, no município de CUIABA/MT.

Palácio Paiaguás, em Cuiabá - MT, 1 de Março de 2024.

Mauro Mendes

Governador do Estado
(Original Assinado)

Elliton Oliveira de Souza
Diretor-Presidente da MTPREV
(Original Assinado)

Protocolo 1550224

ATO N. 273/2024

O GOVERNADOR DO ESTADO DE MATO GROSSO E O DIRETOR-PRESIDENTE DA MATO GROSSO PREVIDÊNCIA, no uso de suas atribuições legais e fundamentado no artigo 140-A, § 1º, inciso III e § 2º da Constituição Estadual, bem como artigo 6º, caput, da Emenda Constitucional Estadual n. 92/20 c/c o artigo 20, incisos I, II, III e IV, §2º, inciso I e §3º, inciso I todas da Emenda Constitucional Federal n. 103/19, mais as disposições da Lei Complementar nº 441, de 24.10.2011, com aplicação da Lei nº 9538, de 26.05.2011, com proventos calculados com base na última remuneração, bem como o teor do Processo nº 2024.4.00190, do Mato Grosso Previdência, resolve **Aposentar, Voluntariamente, por Tempo de Contribuição**, o (a) Sr (a). **GILCA SEIXAS SOUSA**, portador (a) do RG nº 0255319-8/SESP/MT e do CPF nº 208.756.901-06, servidor (a) NOMEADO EFETIVO (a), no cargo de PROFIS TEC NIV MEDIO SERV SAUDE SUS D-012, 40 horas semanais de trabalho, contando com 35 Anos, 6 Meses e 28 Dias de tempo total de contribuição, contados até 1 de Março de 2024., lotado (a) na SECRETARIA DE ESTADO DE SAUDE, no município de CUIABA/MT.

Palácio Paiaguás, em Cuiabá - MT, 1 de Março de 2024.

Mauro Mendes

Governador do Estado
(Original Assinado)

Elliton Oliveira de Souza
Diretor-Presidente da MTPREV
(Original Assinado)

Protocolo 1550223

ATO N. 274/2024

O GOVERNADOR DO ESTADO DE MATO GROSSO E O COMANDANTE GERAL DO CORPO DE BOMBEIROS MILITAR DO ESTADO DE MATO GROSSO, no uso de suas atribuições legais, e fundamentado a Constituição Federal em seus artigos 22, inciso XXI redação dada pela EC nº 103/2019 e arts. 42, § 1º e 142, § 3º, inciso X, com fundamento na Lei Complementar Estadual nº 555/2014, arts. 145, inciso II, 147, inciso I alíneas "a" ou "b" e inciso II, alíneas "a" ou "b", artigo 24-G, inciso I do Decreto-Lei nº 667/1969, redação dada pela Lei nº 13.954/2019, conforme Resolução de Consulta nº 18/2022-PP, processo nº 7.651-1/2022 do TCE/MT c/c decisão do Colégio de Procuradores, nos autos nº 2.859/CPPGE/2023 (SIGADOC PM-PRO-2023/03038), EMENTA DA DECISÃO Nº 32/CPPGE/2023 e, ainda art. 24-F do mencionado Decreto-Lei nº 667/1969, alterado pela Lei nº 13.954/2019, bem como o teor do Processo nº 2024.4.00194, da Mato Grosso Previdência, resolve **Transferir para a Inatividade, a pedido, com proventos proporcionais, mediante Reserva Remunerada**, o (a) Sr (a). **MARIO FLAVIO PULCHERIO**, portador (a) do RG nº 000.693/CBM/MT e do CPF nº 802.871.581-87, PRIMEIRO SARGENTO LC 541/2014 N-003, contando com tempo total de 25 Anos, 8 Meses e 6 Dias de serviço, e, destes, 25 Anos, 8 Meses e 6 Dias de efetivo serviço, contados até 1 de Março de 2024., lotado (a) no (a) CORPO DE BOMBEIRO MILITAR, município de CUIABA/MT.

Palácio Paiaguás, em Cuiabá - MT, 1 de Março de 2024.

Mauro Mendes
Governador do Estado
(Original Assinado)

Cel BM Alessandro Borges Ferreira
Comandante - Geral do Bombeiro Militar
(Original Assinado)

Protocolo 1550219

ATO N. 275/2024

O GOVERNADOR DO ESTADO DE MATO GROSSO E O DIRETOR-PRESIDENTE DA MATO GROSSO PREVIDÊNCIA, no uso de suas atribuições legais e fundamentado no artigo 140-A, § 1º, inciso III e § 2º da Constituição Estadual, bem como artigo 6º, caput, da Emenda Constitucional Estadual n. 92/20 c/c o artigo 20, incisos I, II, III e IV, §2º, inciso I e §3º, inciso I todas da Emenda Constitucional Federal n. 103/19, mais as disposições da Lei Complementar n. 79, de 13 de dezembro de 2000 e suas alterações, com proventos calculados com base na última remuneração, bem como o teor do Processo nº 2024.4.00203, do Mato Grosso Previdência, resolve **Aposentar, Voluntariamente, por Tempo de Contribuição**, o (a) Sr (a). **JOSE EMILIO**, portador (a) do RG nº 0109498-0/SESP/MT e do CPF nº 028.129.591-34, servidor (a) NOMEADO EFETIVO (a), no cargo de AGENTE DE TRIBUTOS EST/LC363 C-005, 40 horas semanais de trabalho, contando com 51 Anos, 9 Meses e 28 Dias de tempo total de contribuição, contados até 1 de Março de 2024., lotado (a) na SECRETARIA DE ESTADO DE FAZENDA, no município de CUIABA /MT.

Palácio Paiaguás, em Cuiabá - MT, 1 de Março de 2024.

Mauro Mendes
Governador do Estado
(Original Assinado)

Elliton Oliveira de Souza
Diretor-Presidente da MTPREV
(Original Assinado)

Protocolo 1550221

ATO N. 276/2024

O GOVERNADOR DO ESTADO DE MATO GROSSO E O COMANDANTE-GERAL DA POLÍCIA MILITAR DO ESTADO DE MATO GROSSO, no uso de suas atribuições legais, e fundamentado a Constituição Federal em seus artigos 22, inciso XXI redação dada pela EC nº 103/2019 e arts. 42, § 1º e 142, § 3º, inciso X, com fundamento na Lei Complementar Estadual nº 555/2014, arts. 145, inciso II, 147, inciso I alíneas "a" ou "b" e inciso II, alíneas "a" ou "b", artigo 24-G, inciso I do Decreto-Lei nº 667/1969, redação dada pela Lei nº 13.954/2019, conforme Resolução de Consulta nº 18/2022-PP, processo nº 7.651-1/2022 do TCE/MT c/c decisão do Colégio de Procuradores, nos autos nº 2.859/CPPGE/2023 (SIGADOC PM-PRO-2023/03038), EMENTA DA DECISÃO Nº 32/CPPGE/2023 e, ainda art. 24-F do mencionado Decreto-Lei nº 667/1969, alterado pela Lei nº 13.954/2019, bem como o teor do Processo nº 2024.4.00204, da Mato Grosso Previdência, resolve **Transferir para a Inatividade, a pedido, com proventos proporcionais, mediante Reserva Remunerada**, o (a) Sr (a). **FERNANDA PATRICIA CABRAL ALVES METELLO**, portador (a) do RG nº 883333/PM/MT e do CPF nº 940.408.181-72, SEGUNDO SARGENTO LC 541/2014 N-002, contando com tempo total de 24 Anos e 28 Dias de serviço, e, destes, 19 Anos, 3 Meses e 6 Dias de efetivo serviço, contados até 1 de Março de 2024., lotado (a) no (a) POLICIA MILITAR DO ESTADO DE MATO GROSSO, município de CUIABA/MT.

Palácio Paiaguás, em Cuiabá - MT, 1 de Março de 2024.

Mauro Mendes
Governador do Estado
(Original Assinado)

Cel PM Alexandre Corrêa Mendes
Comandante - Geral da Polícia Militar
(Original Assinado)

Protocolo 1550218

ATO N. 277/2024

O GOVERNADOR DO ESTADO DE MATO GROSSO E O DIRETOR-PRESIDENTE DA MATO GROSSO PREVIDÊNCIA, no uso de suas atribuições legais e fundamentado no artigo 140-A, § 1º, inciso III e § 2º da Constituição Estadual de MT, bem como artigo 6º, caput, da Emenda Constitucional Estadual n. 92/20 e artigo 4º, incisos I a V, §§ 1º, 2º, 3º, 6º, inciso I e § 7º, inciso I da Emenda Constitucional Federal n. 103/19, mais as disposições da Lei Complementar nº 441, de 24.10.2011, com aplicação da Lei nº 9538, de 26.05.2011 c/c art. 24, da Emenda Constitucional Federal n. 103, de 13 de novembro de 2019, com proventos integrais, calculados com base na última remuneração, bem como o teor do Processo nº 2024.4.00219, da Mato Grosso Previdência, resolve **Aposentar, Voluntariamente, por Tempo de Contribuição**, o (a) Sr (a). **LUCIENE DE SALES FREITAS CARVALHO**, portador (a) do RG nº 06620884/SJ/MT e do CPF nº 286.711.711-91, servidor (a) NOMEADO EFETIVO (a), no cargo de PROFIS TEC NIV MEDIO SERV SAUDE SUS D-009, 30 horas semanais de trabalho, contando com 31 Anos, 2 Meses e 24 Dias de tempo total de contribuição, contados até 1 de Março de 2024., lotado (a) na SECRETARIA DE ESTADO DE SAUDE, no município de CUIABA /MT.

Palácio Paiaguás, em Cuiabá - MT, 1 de Março de 2024.

Mauro Mendes
Governador do Estado
(Original Assinado)

Elliton Oliveira de Souza
Diretor-Presidente da MTPREV
(Original Assinado)

Protocolo 1550226

ATO N. 278/2024

O GOVERNADOR DO ESTADO DE MATO GROSSO E O DIRETOR-PRESIDENTE DA MATO GROSSO PREVIDÊNCIA, no uso de suas atribuições legais e fundamentado no artigo 140-A, § 1º, inciso III e § 2º da Constituição Estadual, bem como artigo 6º, caput, da Emenda Constitucional Estadual n. 92/20 c/c o artigo 20, incisos I, II, III e IV, §2º, inciso I e §3º, inciso I todas da Emenda Constitucional Federal n. 103/19, mais as disposições da Lei Complementar nº 441, de 24.10.2011, com aplicação da Lei nº 9538, de 26.05.2011, com proventos calculados com base na última remuneração, bem como o teor do Processo nº 2024.4.00231, do Mato Grosso Previdência, resolve **Aposentar, Voluntariamente, por Tempo de Contribuição**, o (a) Sr (a). **NERCI MARIA DE SOUZA LIMA**, portador (a) do RG nº 11398299/SJ/MT e do CPF nº 319.759.331-68, servidor (a) NOMEADO EFETIVO (a), no cargo de PROFIS TEC NIV MEDIO SERV SAUDE SUS D-008, 40 horas semanais de trabalho, contando com 38 Anos, 11 Meses e 16 Dias de tempo total de contribuição, contados até 1 de Março de 2024., lotado (a) na SECRETARIA DE ESTADO DE SAUDE, no município de CUIABA /MT.

Palácio Paiaguás, em Cuiabá - MT, 1 de Março de 2024.

Mauro Mendes

Governador do Estado
(Original Assinado)

Elliton Oliveira de Souza
Diretor-Presidente da MTPREV
(Original Assinado)

Protocolo 1550225

EXONERAÇÃO

ATO Nº 279/2024.

O GOVERNADOR DO ESTADO DE MATO GROSSO, no uso de suas atribuições legais, **resolve exonerar JOELSON OBREGÃO MATOSO**, R.G. nº 00XXXXX1 SSP-MS, do cargo em Comissão de Direção Geral e Assessoramento, Nível DGA-2, de Secretário Adjunto, do Gabinete da Secretaria Adjunta de Administração Sistemática, da SECRETARIA DE ESTADO DE AGRICULTURA FAMILIAR - SEAF, a partir de 01 de março de 2024.

Palácio Paiaguás, em Cuiabá-MT, 01 de março de 2024.

MAURO MENDES

Governador do Estado

FABIO GARCIA
Secretário-Chefe da Casa Civil

Protocolo 1550280

NOMEAÇÃO

ATO Nº 280/2024.

O GOVERNADOR DO ESTADO DE MATO GROSSO, no uso de suas atribuições legais, **resolve nomear BENTO FRANCISCO GOMES BEZERRA**, R.G. nº 35XXXXX3 SSP-MT, para exercer o cargo em Comissão de Direção Geral e Assessoramento, Nível DGA-03, de Diretor, da Diretoria de Avaliação da Conformidade, do INSTITUTO DE PESOS E MEDIDAS DO ESTADO DE MATO GROSSO - IPEM, a partir de 04 de março de 2024.

Palácio Paiaguás, em Cuiabá-MT, 01 de março de 2024.

MAURO MENDES
Governador do Estado

FABIO GARCIA
Secretário-Chefe da Casa Civil

Protocolo 1550281

ATO Nº 281/2024.

O GOVERNADOR DO ESTADO DE MATO GROSSO, no uso de suas atribuições legais, **resolve nomear TALVANY NEIVERTH**, R.G. nº 10XXXXX7 SSP-MT, para exercer o cargo em Comissão de Direção Geral e Assessoramento, Nível DGA-2, de Secretário Adjunto, do Gabinete da Secretaria Adjunta de Administração Sistemática, da SECRETARIA DE ESTADO DE AGRICULTURA FAMILIAR - SEAF, a partir de 04 de março de 2024.

Palácio Paiaguás, em Cuiabá-MT, 01 de março de 2024.

MAURO MENDES

Governador do Estado

FABIO GARCIA

Secretário-Chefe da Casa Civil

Protocolo 1550282

SECRETARIAS**SECRETARIA DE ESTADO DA CASA CIVIL**

Extrato do Contrato Uso do Sistema de Distribuição - CUSD nº 2713.1/
CASACIVIL/MT

CASACIVIL-PRO-2023/04227

CONTRATANTE: CASA CIVIL DO ESTADO DE MATO GROSSO. CNPJ: 03.507.415/0007-30

CONTRATADA: ENERGISA MATO GROSSO - DISTRIBUIDORA DE ENERGIA S/A.CNPJ 03.467.321/0001-99

OBJETO: contratação de empresa especializada na prestação de serviços de fornecimento de energia elétrica pela Distribuidora ao Consumidor, de acordo com as Condições Gerais de Fornecimento de Energia Elétrica e demais regulamentos expedidos pela Agência Nacional de Energia Elétrica - ANEEL para uso exclusivo na UC sob nº 6/66467-2, localizada no Palácio Paiaguás - Centro Político Administrativo, Cuiabá - MT.

MODALIDADE: Inexigibilidade de Licitação.

FUNDAMENTAÇÃO LEGAL: Art.74, I, Parágrafo primeiro da Lei 14.133/2021.

DOTAÇÃO ORÇAMENTÁRIA:

Unidade Orçamentaria: 04101

Unidade Gestora: 0001

Projeto/atividade: 2007

Fonte: 1.500.0000/1.501.0100

Natureza de Despesa: 3.3.90.39.059

PRAZO: Indeterminado, a iniciar na data da Ligação em Tensão Primária.

VALOR: O valor anual do contrato é de R\$ 650.000,04 (seiscentos e cinquenta mil reais e quatro centavos).

ASSINAM: ANILDO CESÁRIO CORREA - CASA CIVIL DO ESTADO DE MATO GROSSO. ROBERTO VIEIRA DE CARVALHO E FERNANDA MIRANDA BRAUNO - Representantes legais da empresa ENERGISA MATO GROSSO - DISTRIBUIDORA DE ENERGIA S.A.

PORTARIA Nº 23/2024/CASACIVIL/MT

O SECRETÁRIO ADJUNTO DE ADMINISTRAÇÃO SISTÊMICA DA CASA CIVIL, no uso das atribuições legais que lhe confere o artigo 71, IV, da Constituição Estadual e do artigo 3.º da Lei Complementar n. 612 de 28.01.2019, que dispõe sobre a Organização Administrativa do Poder Executivo Estadual e o Decreto Estadual n.º 1.525 de 23 de novembro de 2022 e suas alterações posteriores e da Portaria nº 092/2023/CASACIVIL de 17/07/2023.

RESOLVE:

Art. 1º Designar os servidores como gestor, fiscal e suplente de fiscal, para acompanhar e fiscalizar, nos termos dos artigos 13 ao 17 do Decreto n.º 1.525 de 23 de novembro de 2022 o contrato abaixo descrito:

PROCESSO	CONTRATADA	OBJETO	PRAZO	GESTOR	FISCAL	FISCAL SUPLENTE
CASACIVIL-PRO-2023/04227	ENERGISA MATO GROSSO - DISTRIBUIDORA DE ENERGIA S/A. CNPJ 03.467.321/0001-99	contratação de empresa especializada na prestação de serviços de fornecimento de energia elétrica pela Distribuidora ao Consumidor, de acordo com as Condições Gerais de Fornecimento de Energia Elétrica e demais regulamentos expedidos pela Agência Nacional de Energia Elétrica - ANEEL para uso exclusivo na UC sob nº 6/66467-2, localizada no Palácio Paiaaguás - Centro Político Administrativo, Cuiabá - MT	Indeterminado, a iniciar na data da Ligação em Tensão Primária.	Isabella Azevedo de Amorim Matrícula: 306546	Leila Pereira Campos Matrícula: 283607	Vitoria Gomes da Silva Santos Matrícula: 322531

Art. 2º Para efeitos da presente portaria, caberá ao Gestor do contrato com apoio do Fiscal do Contrato acompanhar o saldo contratual e orçamentário, tomar providências quanto aos aditivos, penalizações e rescisões, bem como exigir o cumprimento das cláusulas contratuais.

Art. 3º Esta portaria entra em vigor na data da sua publicação.
REGISTRA-SE. PUBLICA-SE E CUMPRÁ-SE.

ANILDO CESÁRIO CORREA
SECRETÁRIO ADJUNTO DE ADMINISTRAÇÃO SISTÊMICA - CASA CIVIL/MT
CONTRATANTE
(original assinado)

Protocolo 1550279

VAMOS CANCELAR A DENGUE DE VEZ.

DONA AEDE
DIGITAL INFLUENQUER

- ELIMINE FOCOS DE ÁGUA PARADA E CUBRA PNEUS E GARRAFAS
- COLOQUE AREIA NOS PRATINHOS DAS PLANTAS
- LIMPE CALHAS, PISCINAS E QUINTAIS

Siga a gente nas redes sociais para ver tudo que a Dona Aede está postando sobre a Dengue.

GOVERNO DO ESTADO DE MATO GROSSO Secretaria de Estado de Planejamento e Gestão - SEPLAG - Imprensa Oficial - IOMAT Código de Autenticidade: 86922bfc

SEPLAG

SECRETARIA DE ESTADO DE PLANEJAMENTO E GESTÃO

ATO ADMINISTRATIVO Nº 64/2024/SEPLAG

O SECRETÁRIO DE ESTADO DE PLANEJAMENTO E GESTÃO, no uso de suas atribuições legais, considerando o que consta no Processo nº DETRAN-PRO-2024/03727, **resolve, para fim de regularização funcional, prorrogar pela 4ª vez o Ato Administrativo nº 187/2020/SEPLAG**, publicado no Diário Oficial do Estado de 12/02/2020, que trata da **cessão por requisição eleitoral** de **MONICA BRITO GONZAGA**, Auxiliar de Serviço de Trânsito, Matrícula Funcional nº 270679/001, lotada no Departamento Estadual de Trânsito - DETRAN, para exercer suas funções no Tribunal Regional Eleitoral de Mato Grosso - **18ª Zona Eleitoral de Mirassol D'Oeste - MT**, pelo **período de 20 de janeiro de 2024 a 19 de janeiro de 2025**, com ônus para o órgão de origem, nos termos do artigo 365 da Lei Federal nº 4.737/1965, Lei Federal nº 6.999/1982, Lei nº 9.504/1997, Resolução TSE nº 23.523/2017, Resolução TRE-MT nº 611/2009 e Decreto nº 691/2020.

Palácio Paiaguás, em Cuiabá-MT, 26 de fevereiro de 2024.

(Assinado Digitalmente)

BÁSILIO BEZERRA GUIMARÃES DOS SANTOS
Secretário de Estado de Planejamento e Gestão

Protocolo 1550068

ATO ADMINISTRATIVO Nº 054/2024/SEPLAG

O SECRETÁRIO DE ESTADO DE PLANEJAMENTO E GESTÃO, no uso de suas atribuições legais e considerando o que consta no Processo nº MTI-PRO-2024/00227, **resolve prorrogar o Ato Administrativo nº 075/2023/SEPLAG**, publicado no Diário Oficial do Estado de 23/03/2023, que trata da **cessão de JACKELINE PERIS SLAVIERO**, Analista Administrativa, Matrícula Funcional nº 140702/2, lotada na Secretaria de Estado de Desenvolvimento Econômico - SEDEC, para exercer suas funções na **Empresa Mato-Grossense de Tecnologia da Informação - MTI**, pelo **período de 14 de março de 2024 a 13 de março de 2025**, nos termos do artigo 1º-A da Lei Complementar nº 265/2006, artigo 119 da Lei Complementar nº 04/1990 e Decreto nº 691/2020, com ônus para o órgão de origem.

Palácio Paiaguás, em Cuiabá-MT, 19 de fevereiro de 2024.

(Assinado Digitalmente)

BÁSILIO BEZERRA GUIMARÃES DOS SANTOS
Secretário de Estado de Planejamento e Gestão

Protocolo 1550071

ATO ADMINISTRATIVO Nº 050/2024/SEPLAG

O SECRETÁRIO DE ESTADO DE PLANEJAMENTO E GESTÃO, no uso de suas atribuições legais, e considerando o que consta nos Processos MTI-PRO-2023/02501 e SESP-PRO-2023/78333, **resolve prorrogar o Ato Administrativo nº 067/2022/SEPLAG**, publicado no Diário Oficial do Estado de 24/01/2022, que trata da **cessão de FABIOLA COLINO BISPO SANTOS**, Analista de Desenvolvimento Econômico e Social, Matrícula Funcional nº 207823/002, lotada na Secretaria de Estado de Segurança Pública - SESP, para exercer suas funções na **Empresa Mato-Grossense de Tecnologia da Informação - MTI**, pelo período de **11 de março de 2024 até enquanto perdurar o exercício do cargo em comissão ou função de confiança** nos termos do artigo 1º-A da Lei Complementar nº 265/2006, artigo 119 da Lei Complementar nº 04/1990 e Decreto nº 691/2020, com ônus para o órgão de origem.

Palácio Paiaguás, em Cuiabá-MT, 16 de fevereiro de 2024.

(Assinado Digitalmente)

BÁSILIO BEZERRA GUIMARÃES DOS SANTOS
Secretário de Estado de Planejamento e Gestão

Protocolo 1550083

ATO ADMINISTRATIVO Nº 48/2024/SEPLAG

O SECRETÁRIO DE ESTADO DE PLANEJAMENTO E GESTÃO, no uso de suas atribuições legais, considerando o que consta no Processo nº INDEAMT-PRO-2024/01800, **resolve, para fim de regularização funcional, autorizar a 4ª prorrogação do Ato Administrativo nº 1677/2020/SEPLAG**, publicado no Diário Oficial do Estado de 14/01/2021 e Retificado pelo Ato Administrativo nº 887/2021/SEPLAG, publicado no Diário Oficial do Estado de 08/06/2021, que trata da **cessão por requisição eleitoral** de **JOSÉ APARECIDO FONSECA**, Agente Fiscal Estadual de Defesa Agropecuária e Florestal II, Matrícula Funcional nº 258442/01, lotado no Instituto de Defesa Agropecuária de Mato Grosso - INDEA/MT, para exercer suas funções no **Tribunal Regional Eleitoral de Mato Grosso - 20ª Zona Eleitoral de Várzea Grande-MT**, pelo **período de 21 de janeiro de 2024 a 20 de janeiro de 2025**, com ônus para o órgão de origem, nos termos do artigo 365 da Lei Federal nº 4.737/1965, Lei Federal nº 6.999/1982, Lei nº 9.096/1995, Lei nº 9.504/1997, Resolução TSE nº 23.523/2017, Resolução TRE-MT nº 611/2009, e Decreto nº 691/2020.

Palácio Paiaguás, em Cuiabá-MT, 16 de fevereiro de 2024.

(Assinado Digitalmente)

BÁSILIO BEZERRA GUIMARÃES DOS SANTOS
Secretário de Estado de Planejamento e Gestão

Protocolo 1550084

ATO ADMINISTRATIVO Nº 47/2024/SEPLAG

O SECRETÁRIO DE ESTADO DE PLANEJAMENTO E GESTÃO, no uso de suas atribuições legais, considerando o que consta no Processo nº INDEAMT-PRO-2024/01803, **resolve, para fim de regularização funcional, autorizar a 2ª prorrogação do Ato Administrativo nº 781/2022/SEPLAG**, publicado no Diário Oficial do Estado de 20/05/2022, que trata da **cessão por requisição eleitoral** de **CARLOS SALES DA CRUZ**, Agente Fiscal Estadual de Defesa Agropecuária e Florestal II, Matrícula Funcional nº 285486/01, lotado no Instituto de Defesa Agropecuária de Mato Grosso - INDEA/MT, para exercer suas funções no Tribunal Regional Eleitoral de Mato Grosso - **Tribunal Regional Eleitoral de Mato Grosso - 20ª Zona Eleitoral de Várzea Grande-MT**, pelo **período de 14 de fevereiro de 2024 a 13 de fevereiro de 2025**, com ônus para o órgão de origem, nos termos do artigo 365 da Lei Federal nº 4.737/1965, Lei Federal nº 6.999/1982, Lei nº 9.096/1995, Lei nº 9.504/1997, Resolução TSE nº 23.523/2017, Resolução TRE-MT nº 611/2009, e Decreto nº 691/2020.

Palácio Paiaguás, em Cuiabá-MT, 16 de fevereiro de 2024.

(Assinado Digitalmente)

BÁSILIO BEZERRA GUIMARÃES DOS SANTOS
Secretário de Estado de Planejamento e Gestão

Protocolo 1550087

ATO ADMINISTRATIVO Nº 053/2024/SEPLAG

O SECRETÁRIO DE ESTADO DE PLANEJAMENTO E GESTÃO, no uso de suas atribuições legais e considerando o que consta no Processo nº SEDUC-PRO-2024/02639, **resolve, para fim de regularização funcional, prorrogar o Ato Administrativo nº 105/2023/SEPLAG** publicado no Diário Oficial do Estado de 12/04/2023, que trata da **cessão de SILMARA LOPES DA COSTA FEITOSA**, Professora da Educação Básica, Matrícula Funcional nº 40727/005, lotada na Secretaria de Estado de Educação - SEDUC, para exercer suas funções na **Prefeitura Municipal de Várzea Grande - MT**, pelo **período de 16 de janeiro de 2024 a 31 de dezembro de 2024**, nos termos do artigo 1º da Lei Complementar nº 265/2006, artigo 119 da Lei Complementar nº 04/1990 e Decreto nº 691/2020, com ônus para o órgão cessionário, mediante reembolso da remuneração e dos encargos sociais ao órgão cedente.

Palácio Paiaguás, em Cuiabá-MT, 19 de fevereiro de 2024.

(Assinado Digitalmente)

BÁSILIO BEZERRA GUIMARÃES DOS SANTOS
Secretário de Estado de Planejamento e Gestão

Protocolo 1550089

ATO ADMINISTRATIVO Nº 454/SEPLAG/2024

A Secretária Adjunta de Gestão de Pessoas, Desenvolvimento e Relações de Trabalho da Secretaria de Estado de Planejamento e Gestão, no uso de suas atribuições legais, considerando o disposto no art. 3º, inciso II, da Lei Complementar nº 239, de 28.12.2005; considerando a Portaria nº 084/2020/SEPLAG publicada no Diário Oficial do Estado de 17 de setembro de 2020; considerando o disposto na Lei nº 8.269, de 29 de dezembro de 2004 revogada pela Lei Complementar nº 441, de 24 de outubro de 2011; considerando ainda a necessidade de retificação dos atos de progressão funcional, visando a Conformidade dos atos nos termos da **Manifestação Técnica nº 06575/2023/GCVF/SEPLAG**, juntada no **Processo nº SES-PRO-2022/43869** do(a) servidor(a) **DAVI VICENTE DA SILVA**, Matrícula nº. **58260/02** - Cargo: **Profissional Técnico de Nível Superior em Serviço de Saúde do SUS - 40H**, lotado na **Secretaria Estadual de Saúde - SES**, resolve:

Art. 1º EXCLUIR o servidor do Ato Administrativo nº 1241/SAD/07 DOE 30/07/2007 que progrediu verticalmente para o nível 02.

Art. 2º. Este Ato Administrativo entra em vigor na data de sua publicação.

Secretaria de Estado de Planejamento e Gestão, em Cuiabá, 20 de fevereiro de 2024.

Original Assinado
Lidiane Patrícia Ferreira e Silva Leite
Secretária Adjunta de Gestão de Pessoas,
Desenvolvimento e Relações de Trabalho
SEPLAG/MT

Protocolo 1550141

EXTRATO DE ADESÃO À PLATAFORMA DE GOVERNO DIGITAL DE MATO GROSSO

DA PARTE: ADERENTE: MINISTÉRIO PÚBLICO DO ESTADO DE MATO GROSSO

DO OBJETO: "...formalizar a adesão do ADERENTE à Plataforma de Governo Digital do Estado de Mato Grosso, de natureza cooperativa, com a finalidade de promover a colaboração, o intercâmbio e a criação de iniciativas inovadoras relacionadas à temática de Governo Digital no setor público".

DA VIGÊNCIA: O presente Termo de Adesão possui vigência por prazo indeterminado, a partir da data de sua assinatura, podendo qualquer das partes revê-lo ou deixá-lo a qualquer momento, mediante justificativa formalizada com antecedência de, no mínimo, 60 (sessenta) dias corridos.

DATA DA ASSINATURA: 29 de fevereiro de 2024.

ASSINA: Basílio Bezerra Guimarães dos Santos - Secretário de Estado de Planejamento e Gestão.

(assinado digitalmente)

Basílio Bezerra Guimarães dos Santos
Secretário de Estado de Planejamento e Gestão

Protocolo 1550278

CGE

CONTROLADORIA GERAL DO ESTADO

PORTARIA CONJUNTA Nº 028/2024/CGE-COR/SESP

O SECRETÁRIO CONTROLADOR-GERAL DO ESTADO E O SECRETÁRIO DE ESTADO DE SEGURANÇA PÚBLICA, no uso das atribuições que lhes são conferidas pelo art. 13, caput e art. 20, caput da Lei Complementar Nº 550/2014;

Considerando o noticiado nos autos dos processos SESP-PRO-2024/11545.

RESOLVEM:

Art. 1º DESIGNAR a servidora **Daniela Priscylla Amaro**, matrícula 290920, para compor a Unidade Setorial de Correição do Sistema Penitenciário, em substituição ao servidor **Hozano Jose Delgado**, matrícula 111760.

Art. 2º Esta portaria entra em vigor na data de sua publicação.

Registre-se, Publique-se e CUMPRA-SE.
Cuiabá-MT, 29 de fevereiro de 2024.

CÉSAR AUGUSTO DE CAMARGO ROVERI - Cel PM
Secretário de Estado de Segurança Pública

PAULO FARIAS NAZARETH NETTO
Secretário Controlador-Geral do Estado

Protocolo 1549970

PORTARIA Nº 0022/2024/CGE/MT

Designa servidor para atuarem como fiscal do Contrato n. 010/2023/CGE.

O **SECRETÁRIO CONTROLADOR-GERAL DO ESTADO**, no uso das atribuições que lhe confere o artigo 71, inciso IV, da Constituição Estadual e considerando os dispositivos da Lei n. 14.133/2021, do artigo 3º da Lei Complementar n. 612, de 28/01/2019, dos artigos 13 a 17, 307 a 309 do Decreto Estadual n. 1.525/2022, de 23/11/2022 e suas alterações posteriores.

RESOLVE:

Art. 1º. Substituir o servidor Sr. André Luis Costa Ferreira, matrícula 225741, pelo servidor Sr. Cristian Matheus Borges Matias, matrícula 306415, para exercer a função de fiscal do Contrato n. 010/2023/CGE, firmado com a empresa B N PASQUALOTTO ENGENHARIA EIRELI, CNPJ 26.238.103/0001-88.

Art. 2º Compete aos fiscais do Contrato tomar ciência e executar todas as atividades inerentes à fiscalização de acordo com a Lei, bem como observar a Orientação Técnica 012/2017, da Controladoria Geral do Estado.

Art. 3º Esta portaria entra em vigor na data de sua publicação, revogando-se as disposições contrárias.

PUBLICADA. CUMPRA-SE.

Cuiabá-MT, em 01 de março de 2024.

Paulo Farias Nazareth Netto
Secretário Controlador-Geral do Estado
(Original assinado)

Protocolo 1550185

SEFAZ

SECRETARIA DE ESTADO DE FAZENDA

COORDENADORIA DE CONTROLE DE COMÉRCIO EXTERIOR,
BENEFÍCIOS E REGIMES ESPECIAIS - CCBR

NOTIFICAÇÃO

A CCBR - Coordenadoria de Controle de Comércio Exterior, Benefícios e Regimes Especiais, considera que fica(m) notificado(s) o(s) contribuinte(s) abaixo mencionado(s) a tomar(em) conhecimento de pendência(s) junto à SEFAZ-MT. O detalhamento desta(s) pendência(s) poderá ser verificado por meio de acesso ao Portal da SEFAZ-MT (www5.sefaz.mt.gov.br), no Menu "Serviços", na Pasta "Consulta de Notificação-e", onde deverão ser informados: 1) o número completo da Notificação; 2) o número do CNPJ/CPF do Contribuinte; 3) o código verificador (o qual deve ser solicitado pelo SEFAZ PARA VOCÊ, que é um portal de Serviços Fazendários disponibilizado aos contribuintes pessoa física ou jurídica - Os procedimentos necessários para solicitação no SEFAZ PARA VOCÊ encontram-se disponíveis em <http://www5.sefaz.mt.gov.br/-/6461989-codigo-verificador>).

CONTRIBUINTE	DOCUMENTO (CPF)	Nº DA NOTIFICAÇÃO
SELMA LUCIA DA SILVA MACHADO	343.010.461-00	102264/1824/68/2023
DAIANE CRISTINA WINTER	029.608.761-05	102261/1824/68/2023
MARIA LENIR WINTER	492.010.189-91	102256/1824/68/2023
RICARDO AUGUSTO ALVES PINTO	405.401.701-00	102255/1824/68/2023
FERNANDA JACOVOZZI	034.292.199-14	102258/1824/68/2023
MARIANE MORAES RIBEIRO	034.359.261-47	171851/1824/68/2023
NATÂ GABRIEL MASTRI TEIXEIRA GOMES	083.624.531-84	198282/1824/68/2023
ELVIS FERNANDES RIBEIRO JUNIOR	046.879.159-06	198276/1824/68/2023
ANDERSON CLEBER TALPO	192.280.958-65	198285/1824/68/2023
ANDERSON LUIZ GAIDES	003.472.731-06	213512/1824/68/2023
GLAUCIA POLLIANA MIRANDA DELUQUI GONÇALVES	923.073.531-00	213507/1824/68/2023
GILBERTO GOMES JUNIOR	706.706.841-04	252753/1824/68/2023
CLAUDIA TREVISAN	001.281.591-89	252752/1824/68/2023

DIEGO HENRIQUE DIRENE DE MORAES	009.525.621-03	244499/1824/68/2023
ERICA REGINA DO NASCIMENTO SILVA	032.928.441-00	244503/1824/68/2023
DOURIVAL CONCEIÇÃO NETO	055.921.551-74	244505/1824/68/2023
WIGNNYS ROSA CARDOSO	701.215.791-74	244506/1824/68/2023
CATHARINE ULIANA ZANON	034.342.881-47	171849/1824/68/2023
JOLDENIR LAZARO DE FREITAS	534.913.191-53	102259/1824/68/2023
EVELYN MONDARDO BIZ	061.878.379-24	259833/1824/68/2023
HUGO RAFAEL CARVALHO NASCIMENTO	004.078.081-32	259828/1824/68/2023
KLEBER AUGUSTO MAGALHÃES OLIVEIRA	034.702.331-28	273747/1824/68/2023
KARIN KRAUSE BONETI	700.409.901-68	304112/1824/68/2023
ROBERTO WIEDTHEUPER	004.742.881-37	304114/1824/68/2023
ALCIR FERNANDO CESA	033.079.231-88	304119/1824/68/2023
WEDER MARTINS FERREIRA	013.041.201-55	322105/1824/68/2023
ALINE PAULA TURELLA	028.020.020-07	304126/1824/68/2023
LUCAS HENRIQUE ARENS	050.593.091-93	304125/1824/68/2023
RUBIA ANDRESSA B DA SILVA PEREIRA	026.458.521-65	322107/1824/68/2023
ROSANA MATEUS ZANQUETA	899.279.071-68	322227/1824/68/2023

Protocolo 1550198**COORD. DE FISCALIZAÇÃO DE INDÚSTRIA E AGRONEGÓCIOS - CFIA NOTIFICAÇÃO DE AUTUAÇÃO FISCAL EDITAL DE NOTIFICAÇÃO FISCAL**

A partir da publicação deste Edital, fica(m) NOTIFICADA(S) a(s) pessoa(s) abaixo relacionada(s) a tomar(em) conhecimento de pendência(s) junto à SECRETARIA DE ESTADO DE FAZENDA DE MATO GROSSO - SEFAZ-MT, de NOTIFICAÇÃO / AUTO DE INFRAÇÃO lavrada(s).

O detalhamento da(s) NOTIFICAÇÃO / AUTO DE INFRAÇÃO pode ser verificado por meio de acesso ao Portal da Secretaria de Estado de Fazenda, disponível em www.sefaz.mt.gov.br.

No caso de contribuintes que possuam inscrição estadual: Acessar o Portal em www.sefaz.mt.gov.br e acessar o menu "ACESSO RESTRITO", selecionar CONTABILISTAS/EMPRESAS, informando Tipo de Usuário, Login, Senha e Texto Captcha para acessar a página ACESSO WEB SEFAZ-MT, no Menu, acessar: Sistema de Notificação Eletrônica > Pesquisar Notificação > Pesquisar Notificação por Número: Inserir o número completo da respectiva notificação abaixo relacionada e clicar em "Pesquisar". Na página seguinte, clicar sobre o número da notificação.

No caso de pessoa física ou jurídica não inscrita: Acessar o Portal em www.sefaz.mt.gov.br e, em ACESSOS, selecionar a opção SERVIÇOS, em seguida INTIMAÇÃO / NOTIFICAÇÃO > "Consulta"> Link do serviço: <https://www.sefaz.mt.gov.br/sne/notificacao/notificacaoviainternet/consultar/imagem> > informar: O número completo da Notificação; o Tipo de Pessoa; o número do CPF/CNPJ; o Código Verificador da Notificação e o Código da Imagem, clicando em "Pesquisar". Na página seguinte, clicar sobre o número da notificação.

Para solicitação do Código Verificador da Notificação: Acessar o Portal www.sefaz.mt.gov.br e, em ACESSOS, selecionar a opção SEFAZ PARA VOCÊ > Informar CPF/CNPJ e Senha e clicar em Entrar (caso não esteja cadastrado para acesso, efetuar o cadastramento, informando seus dados), no Menu "Portal de Serviços", acessar: Notificações > Serviços de Notificações > no campo "Descrição", especificar o CPF ou CNPJ do solicitante do código verificador e o número da respectiva Notificação informada neste edital. Após estes procedimentos, será enviado um e-mail para o endereço eletrônico vinculado, informando o número do Código Verificador.

Fica(m) também a(s) pessoa(s) abaixo relacionada(s), INTIMADAS a efetuarem o pagamento do crédito tributário lançado, ou apresentarem impugnação, sob pena de, vencido o prazo legal, ocorrer a REVELIA.

Contribuinte	Inscrição Estadual	Número Documento	Nº da Notificação
Amazon Agro Eireli	13.878.601-1		75696/1760/39/2024
Amazon Agro Eireli	13.878.601-1		75796/1760/39/2024
Amazon Agro Eireli	13.878.601-1		75818/1760/39/2024

Protocolo 1550201

Secretaria Adjunta da Receita Pública - SARP
Superintendência de Fiscalização - SUFIS
Coordenadoria de Fiscalização de Combustível, Comércio e Serviços - CFCS

RAZÃO SOCIAL	CNPJ	COMUNICADO DE TERMO DE INÍCIO DA AÇÃO FISCAL	E-PROCESS
TELEMAR NORTE LESTE S/A - EM RECUPERAÇÃO JUDICIAL	33.000.118/0248-68	71999/1759/68/2024	51240816/2024
OI MÓVEL S/A - EM RECUPERAÇÃO JUDICIAL	05.423.963/0010-02	50149/1759/68/2024	51240812/2024

FTE: Bruno Lincoln Guimaraes Teixeira

A Coordenadoria de Fiscalização de Combustível, Comércio e Serviços - CFCS, por esta publicação de Edital de Notificação, cientifica o(s) contribuinte(s) da emissão da(s) Notificação(ões), conforme relação acima. O(s) contribuinte(s) acima mencionados poderá(ão) tomar(em) conhecimento dessa(s) pendência(s) junto à SEFAZ-MT, por meio de acesso ao Portal da SEFAZ-MT (www.sefaz.mt.gov.br), no Menu "Serviços", na Pasta de Consulta "Notificação -e", onde deverão ser informados: 1) o número da Notificação; 2) o número do CNPJ/CPF do Contribuinte; 3) o código verificador (o qual deve ser solicitado

por E-mail em notifica.ouvidoria@sefaz.mt.gov.br, que será enviado somente para o endereço eletrônico da empresa cadastrado na SEFAZ-MT)

Protocolo 1550204**COORD. DE FISCALIZAÇÃO DE INDÚSTRIA E AGRONEGÓCIOS - CFIA****NOTIFICAÇÃO DE AUTUAÇÃO FISCAL****EDITAL DE NOTIFICAÇÃO FISCAL**

A partir da publicação deste Edital, fica(m) NOTIFICADA(S) a(s) pessoa(s) abaixo relacionada(s) a tomar(em) conhecimento de pendência(s) junto à SECRETARIA DE ESTADO DE FAZENDA DE MATO GROSSO - SEFAZ-MT, de NOTIFICAÇÃO / AUTO DE INFRAÇÃO lavrada(s).

O detalhamento da(s) NOTIFICAÇÃO / AUTO DE INFRAÇÃO pode ser verificado por meio de acesso ao Portal da Secretaria de Estado de Fazenda, disponível em www.sefaz.mt.gov.br.

No caso de contribuintes que possuam inscrição estadual: Acessar o Portal em www.sefaz.mt.gov.br e acessar o menu "ACESSO RESTRITO", selecionar CONTABILISTAS/EMPRESAS, informando Tipo de Usuário, Login, Senha e Texto Captcha para acessar a página ACESSO WEB SEFAZ-MT, no Menu, acessar: Sistema de Notificação Eletrônica > Pesquisar Notificação > Pesquisar Notificação por Número: Inserir o número completo da respectiva notificação abaixo relacionada e clicar em "Pesquisar". Na página seguinte, clicar sobre o número da notificação.

No caso de pessoa física ou jurídica não inscrita: Acessar o Portal em www.sefaz.mt.gov.br e, em ACESSOS, selecionar a opção SERVIÇOS, em seguida INTIMAÇÃO / NOTIFICAÇÃO > "Consulta"> Link do serviço: <https://www.sefaz.mt.gov.br/sne/notificacao/notificacaoviainternet/consultar/imagem> > informar: O número completo da Notificação; o Tipo de Pessoa; o número do CPF/CNPJ; o Código Verificador da Notificação e o Código da Imagem, clicando em "Pesquisar". Na página seguinte, clicar sobre o número da notificação.

Para solicitação do Código Verificador da Notificação: Acessar o Portal www.sefaz.mt.gov.br e, em ACESSOS, selecionar a opção SEFAZ PARA VOCÊ > Informar CPF/CNPJ e Senha e clicar em Entrar (caso não esteja cadastrado para acesso, efetuar o cadastramento, informando seus dados), no Menu "Portal de Serviços", acessar: Notificações > Serviços de Notificações > no campo "Descrição", especificar o CPF ou CNPJ do solicitante do código verificador e o número da respectiva Notificação informada neste edital. Após estes procedimentos, será enviado um e-mail para o endereço eletrônico vinculado, informando o número do Código Verificador.

Fica(m) também a(s) pessoa(s) abaixo relacionada(s), INTIMADAS a efetuarem o pagamento do crédito tributário lançado, ou apresentarem impugnação, sob pena de, vencido o prazo legal, ocorrer a REVELIA."

Contribuinte	Inscrição Estadual	Número Documento	Nº da Notificação
LUCILENE CRISTINA ROCHA	135077761		54256/1760/39/2024
MARCIO LUIS DEGANUT APORTA		120.239.518-01	55870/1760/39/2024
IVALDO ALMEIDA SANTIAGO		175.223.311-53	55896/1760/39/2024

INTIMAÇÃO FISCAL

EDITAL DE INTIMAÇÃO FISCAL

A partir da publicação deste Edital, fica(m) INTIMADA(S) a(s) pessoa(s) abaixo relacionada(s) a tomar(em) conhecimento de pendência(s) junto à SECRETARIA DE ESTADO DE FAZENDA DE MATO GROSSO - SEFAZ-MT.

O detalhamento da(s) INTIMAÇÃO pode ser verificado por meio de acesso ao Portal da Secretaria de Estado de Fazenda, disponível em www.sefaz.mt.gov.br.

No caso de contribuintes que possuam inscrição estadual: Acessar o Portal em www.sefaz.mt.gov.br e acessar o menu "ACESSO RESTRITO", selecionar CONTABILISTAS/EMPRESAS, informando Tipo de Usuário, Login, Senha e Texto Captcha para acessar a página ACESSO WEB SEFAZ-MT, no Menu, acessar: Sistema de Notificação Eletrônica > Pesquisar Notificação > Pesquisar Notificação por Número: Inserir o número completo da respectiva notificação abaixo relacionada e clicar em "Pesquisar". Na página seguinte, clicar sobre o número da notificação.

No caso de pessoa física ou jurídica não inscrita: Acessar o Portal em www.sefaz.mt.gov.br e, em ACESSOS, selecionar a opção SERVIÇOS, em seguida INTIMAÇÃO / NOTIFICAÇÃO > "Consulta"> Link do serviço: <https://www.sefaz.mt.gov.br/sne/notificacao/notificacaooviainetnet/consultar/imagem> > informar: O número completo da Notificação; o Tipo de Pessoa; o número do CPF/CNPJ; o Código Verificador da Notificação e o Código da Imagem, clicando em "Pesquisar". Na página seguinte, clicar sobre o número da notificação.

Para solicitação do Código Verificador da Notificação: Acessar o Portal www.sefaz.mt.gov.br e, em ACESSOS, selecionar a opção SEFAZ PARA VOCÊ > Informar CPF/CNPJ e Senha e clicar em Entrar (caso não esteja cadastrado para acesso, efetuar o cadastramento, informando seus dados), no Menu "Portal de Serviços", acessar: Notificações > Serviços de Notificações > no campo "Descrição", especificar o CPF ou CNPJ do solicitante do código verificador e o número da respectiva Notificação informada neste edital. Após estes procedimentos, será enviado um e-mail para o endereço eletrônico vinculado, informando o número do Código Verificador.

Contribuinte	Inscrição Estadual	Número Documento	Nº da Notificação
MARIA EDUARDA PESSATTO	138007497		55932/1760/68/2024
SIDNEI TERRES	132662264		55934/1760/68/2024
SILVANO FRANCISCO DE OLIVEIRA	135808650		55935/1760/68/2024
VILSON SPAK	134343905		55936/1760/68/2024

NOTIFICAÇÃO DE AUTUAÇÃO FISCAL

EDITAL DE NOTIFICAÇÃO FISCAL

A partir da publicação deste Edital, fica(m) NOTIFICADA(S) a(s) pessoa(s) abaixo relacionada(s) a tomar(em) conhecimento de pendência(s) junto à SECRETARIA DE ESTADO DE FAZENDA DE MATO GROSSO - SEFAZ-MT, de NOTIFICAÇÃO / AUTO DE INFRAÇÃO lavrada(s).

O detalhamento da(s) NOTIFICAÇÃO / AUTO DE INFRAÇÃO pode ser verificado por meio de acesso ao Portal da Secretaria de Estado de Fazenda, disponível em www.sefaz.mt.gov.br.

No caso de contribuintes que possuam inscrição estadual: Acessar o Portal em www.sefaz.mt.gov.br e acessar o menu "ACESSO RESTRITO", selecionar CONTABILISTAS/EMPRESAS, informando Tipo de Usuário, Login, Senha e Texto Captcha para acessar a página ACESSO WEB SEFAZ-MT, no Menu, acessar: Sistema de Notificação Eletrônica > Pesquisar Notificação > Pesquisar Notificação por Número: Inserir o número completo da respectiva notificação abaixo relacionada e clicar em "Pesquisar". Na página seguinte, clicar sobre o número da notificação.

No caso de pessoa física ou jurídica não inscrita: Acessar o Portal em www.sefaz.mt.gov.br e, em ACESSOS, selecionar a opção SERVIÇOS, em seguida INTIMAÇÃO / NOTIFICAÇÃO > "Consulta"> Link do serviço: <https://www.sefaz.mt.gov.br/sne/notificacao/notificacaooviainetnet/consultar/imagem> > informar: O número completo da Notificação; o Tipo de Pessoa; o número do CPF/CNPJ; o Código Verificador da Notificação e o Código da Imagem, clicando em "Pesquisar". Na página seguinte, clicar sobre o número da notificação.

Para solicitação do Código Verificador da Notificação: Acessar o Portal www.sefaz.mt.gov.br e, em ACESSOS, selecionar a opção SEFAZ PARA VOCÊ > Informar CPF/CNPJ e Senha e clicar em Entrar (caso não esteja cadastrado para acesso, efetuar o cadastramento, informando seus dados), no Menu "Portal de Serviços", acessar: Notificações > Serviços de Notificações > no campo "Descrição", especificar o CPF ou CNPJ do solicitante do código verificador e o número da respectiva Notificação informada neste edital. Após estes procedimentos, será enviado um e-mail para o endereço eletrônico vinculado, informando o número do Código Verificador.

Fica(m) também a(s) pessoa(s) abaixo relacionada(s), INTIMADAS a efetuarem o pagamento do crédito tributário lançado, ou apresentarem impugnação, sob pena de, vencido o prazo legal, ocorrer a REVELIA."

Contribuinte	Inscrição Estadual	Número Documento	Nº da Notificação
RODRIGO DE FRANCA RIBEIRO		033.350.501-85	55937/1760/39/2024

INTIMAÇÃO FISCAL

EDITAL DE INTIMAÇÃO FISCAL

A partir da publicação deste Edital, fica(m) INTIMADA(S) a(s) pessoa(s) abaixo relacionada(s) a tomar(em) conhecimento de pendência(s) junto à SECRETARIA DE ESTADO DE FAZENDA DE MATO GROSSO - SEFAZ-MT.

O detalhamento da(s) INTIMAÇÃO pode ser verificado por meio de acesso ao Portal da Secretaria de Estado de Fazenda, disponível em www.sefaz.mt.gov.br.

No caso de contribuintes que possuam inscrição estadual: Acessar o Portal em www.sefaz.mt.gov.br e acessar o menu "ACESSO RESTRITO", selecionar CONTABILISTAS/EMPRESAS, informando Tipo de Usuário, Login, Senha e Texto Captcha para acessar a página ACESSO WEB SEFAZ-MT, no Menu, acessar: Sistema de Notificação Eletrônica > Pesquisar Notificação > Pesquisar Notificação por Número: Inserir o número completo da respectiva notificação abaixo relacionada e clicar em "Pesquisar". Na página seguinte, clicar sobre o número da notificação.

No caso de pessoa física ou jurídica não inscrita: Acessar o Portal em www.sefaz.mt.gov.br e, em ACESSOS, selecionar a opção SERVIÇOS, em seguida INTIMAÇÃO / NOTIFICAÇÃO > "Consulta"> Link do serviço: <https://www.sefaz.mt.gov.br/sne/notificacao/notificacaooviainetnet/consultar/imagem> > informar: O número completo da Notificação; o Tipo de Pessoa; o número do CPF/CNPJ; o Código Verificador da Notificação e o Código da Imagem, clicando em "Pesquisar". Na página seguinte, clicar sobre o número da notificação.

Para solicitação do Código Verificador da Notificação: Acessar o Portal www.sefaz.mt.gov.br e, em ACESSOS, selecionar a opção SEFAZ PARA VOCÊ > Informar CPF/CNPJ e Senha e clicar em Entrar (caso não esteja cadastrado para acesso, efetuar o cadastramento, informando seus dados), no Menu "Portal de Serviços", acessar: Notificações > Serviços de Notificações > no campo "Descrição", especificar o CPF ou CNPJ do solicitante do código verificador e o número da respectiva Notificação informada neste edital. Após estes procedimentos, será enviado um e-mail para o endereço eletrônico vinculado, informando o número do Código Verificador.

Contribuinte	Inscrição Estadual	Número Documento	Nº da Notificação
JOAO PAULO FANHANI ALVES 03686377195	134210107		55969/1760/68/2024

NOTIFICAÇÃO DE AUTUAÇÃO FISCAL

EDITAL DE NOTIFICAÇÃO FISCAL

A partir da publicação deste Edital, fica(m) NOTIFICADA(S) a(s) pessoa(s) abaixo relacionada(s) a tomar(em) conhecimento de pendência(s) junto à SECRETARIA DE ESTADO DE FAZENDA DE MATO GROSSO - SEFAZ-MT, de NOTIFICAÇÃO / AUTO DE INFRAÇÃO lavrada(s).

O detalhamento da(s) NOTIFICAÇÃO / AUTO DE INFRAÇÃO pode ser verificado por meio de acesso ao Portal da Secretaria de Estado de Fazenda, disponível em www.sefaz.mt.gov.br.

No caso de contribuintes que possuam inscrição estadual: Acessar o Portal em www.sefaz.mt.gov.br e acessar o menu "ACESSO RESTRITO", selecionar CONTABILISTAS/EMPRESAS, informando Tipo de Usuário, Login, Senha e Texto Captcha para acessar a página ACESSO WEB SEFAZ-MT, no Menu, acessar: Sistema de Notificação Eletrônica > Pesquisar Notificação > Pesquisar Notificação por Número: Inserir o número completo da respectiva notificação abaixo relacionada e clicar em "Pesquisar". Na página seguinte, clicar sobre o número da notificação.

No caso de pessoa física ou jurídica não inscrita: Acessar o Portal em www.sefaz.mt.gov.br e, em ACESSOS, selecionar a opção SERVIÇOS, em seguida INTIMAÇÃO / NOTIFICAÇÃO > "Consulta"> Link do serviço: <https://www.sefaz.mt.gov.br/sne/notificacao/notificacaoviainternet/consultar/imagem> > informar: O número completo da Notificação; o Tipo de Pessoa; o número do CPF/CNPJ; o Código Verificador da Notificação e o Código da Imagem, clicando em "Pesquisar". Na página seguinte, clicar sobre o número da notificação.

Para solicitação do Código Verificador da Notificação: Acessar o Portal www.sefaz.mt.gov.br e, em ACESSOS, selecionar a opção SEFAZ PARA VOCÊ > Informar CPF/CNPJ e Senha e clicar em Entrar (caso não esteja cadastrado para acesso, efetuar o cadastramento, informando seus dados), no Menu "Portal de Serviços", acessar: Notificações > Serviços de Notificações > no campo "Descrição", especificar o CPF ou CNPJ do solicitante do código verificador e o número da respectiva Notificação informada neste edital. Após estes procedimentos, será enviado um e-mail para o endereço eletrônico vinculado, informando o número do Código Verificador.

Fica(m) também a(s) pessoa(s) abaixo relacionada(s), INTIMADAS a efetuarem o pagamento do crédito tributário lançado, ou apresentarem impugnação, sob pena de, vencido o prazo legal, ocorrer a REVELIA."

Contribuinte	Inscrição Estadual	Número Documento	Nº da Notificação
TIAGO MARCHIORO	138677395		71967/1760/39/2024
WAGNER ALEXANDRE LEMOS		921.822.081-00	72002/1760/39/2024

Protocolo 1550206

SEMA

SECRETARIA DE ESTADO DE MEIO AMBIENTE

Processo nº 480282/2020

Interessado - Odir Silva

Relator - Davi Maia Castelo Branco Ferreira - PGE

Revisor - Márcio Augusto Fernandes Tortorelli - ITEEC

Advogada - Danieli Felber - OAB/MT 10.623

1ª Junta de Julgamento de Recursos

Data do julgamento - 26/01/2024

Acórdão nº 010/2024 - Retificado

Auto de Infração nº 200332633 de 10/12/2020. Termo de Embargo/ Interdição nº 200342101 de 10/12/2020. Por desmatar 288,32 hectares de vegetação nativa de floresta, considerada objeto de especial preservação, sem autorização do órgão ambiental competente, conforme Auto de Inspeção nº 200311570. Decisão Administrativa nº 5400/SGPA/SEMA/2021, homologada 02/12/2021, na qual ficou decidido pela homologação do auto de infração, aplicando a penalidade administrativa de multa no valor total de R\$ 1.441.600,00 (um milhão, quatrocentos e quarenta e um mil e seiscentos reais), com fulcro no artigo 50 do Decreto Federal nº 6.514/2008, bem como pela manutenção do embargo. Requereu o Recorrente, que sejam reconhecidas as nulidades por falta de motivação válida e especificidade na descrição da conduta, não se enquadrando em área objeto de especial preservação; que seja declarada a nulidade do auto de infração, tendo em vista a inexistência de Laudo Técnico preciso. Voto do Relator: julgou improcedente o recurso administrativo, confirmando a Decisão que homologou o auto de infração. O representante do ITEEC havia retirado o processo de pauta na última reunião alegando que novos documentos seriam anexados aos autos, todavia não foram juntados e, conseqüentemente, acompanhou o voto do relator representante da PGE. O representante da APRAPA apresentou, oralmente, voto divergente no sentido de reenquadrar a tipificação do artigo 50 para o 52 por entender que se trata de vício sanável, arbitrando a multa no valor total de R\$ 288.000,00 (duzentos e oitenta e oito mil reais). Vistos, relatados e discutidos. Ao final, decidiram, por maioria, acompanhar os termos do voto divergente, reenquadrando a tipificação do artigo 50 para o 52 por entender que se trata de vício sanável, arbitrando contra o atuado a multa no valor total de R\$ 288.000,00 (duzentos e oitenta e oito mil reais), com fulcro no artigo 52 do Decreto Federal nº 6514/2008. Recurso parcialmente provido.

Presentes à votação os seguintes membros:

Adelayne Bazzano de Magalhães

Representante da - SES

Marcos Felipe Verhalen de Freitas

Representante da - SEDUC

Fabiola Laura Costa Corrêa

Representante da - FECOMÉRCIO

Márcio Augusto Fernandes Tortorelli

Representante da - ITEEC

Rodrigo Gomes Bressane

Representante da - AÇÃO VERDE

André Zortêa Antunes

Representante da - APRAPA

Ticiano Juliano Massuda

Representante da - PGE

Rodrigo Gomes Bressane

Presidente da 1ª J.J.R.

Protocolo 1550186

EDITAL DE NOTIFICAÇÃO

A SECRETÁRIA DE ESTADO DE MEIO AMBIENTE, no uso de suas atribuições legais que lhe confere o ATO N.º 13/2019 de 02 de janeiro de 2019. Considerando a devolução do Aviso de Recebimento pela Empresa de Correios e Telégrafos assinalando a inexistência do endereço e/ou que o destinatário não reside no endereço declinado pelo remetente, ou Considerando que o Autuado reside em lugar incerto e não sabido.

NOTIFICA:

Os autuados, pessoas físicas ou jurídicas, abaixo relacionadas, para pagamento da multa, no prazo de 30 (Trinta) dias úteis a contar da data de publicação deste Edital.

Outrossim, informamos que será concedido o desconto de 30% para o pagamento à vista e os valores serão atualizados pelo IPCA, desde a lavratura do auto de infração, como determina Art. 2º, § Único do **Decreto N° 990/2021**.

O não pagamento no prazo deste edital, ensejará no encaminhamento para inscrição em Dívida Ativa e Cobrança Judicial.

Cuiabá, 04 de março de 2024.

Mauren Lazzareti
Secretária de Estado de Meio Ambiente
SEMA/MT

AUTUADO	CPF/ CNPJ	PROCURADOR	Nº A.I	DECISÃO ADM./ACÓRDÃO CONSEMA	VALOR R\$
CERÂMICA SANTO ANTÔNIO EIRELI	00255569000106	-	211334084	DECISÃO ADMINISTRATIVA 1518/SGPA/SEMA/2023	10.000,00
COMERCIO DE MADEIRAS E MATERIAIS TAPAJOS	21565010000144	-	151003	DECISÃO ADMINISTRATIVA 1385/SGPA/SEMA/2023	10.116,00
CHINA CONSTRUCTION BANK BRASIL BANCO MÚLTIPLO S/A	07450604000189	-	211032307	DECISÃO ADMINISTRATIVA 1289/SGPA/SEMA/2023	41.590,00
COMÉRCIO E INDÚSTRIA DE MADEIRAS MATO VERDE LTDA ME	15078517000170	-	164924	DECISÃO ADMINISTRATIVA 919/SGPA/SEMA/2023	9.300,00
CARLOS HENRIQUE DE SANTANA SANTOS	03218272106	-	210334328	DECISÃO ADMINISTRATIVA 623/SGPA/SEMA/2023	729.240,00
COMÉRCIO DE AUTOMÓVEIS GAPOS LTDA	22649556000146	FLÁVIO DE PINHO MASIERO - OAB /MT 13.967	212031155	DECISÃO ADMINISTRATIVA 1482/SGPA/SEMA/2023	16.271,91
C. D. NASCIMENTO ME	38092454000102	-	21203969	DECISÃO ADMINISTRATIVA 1514/SGPA/SEMA/2023	20.816,79
CAIO CEZAR POLETO BUZELI	01234620103	FABRÍCIO RENANN PASTO PAVAN - OAB/MT 17.354	21203601	DECISÃO ADMINISTRATIVA 1875/SGPA/SEMA/2023	74.227,50
COPAS LOCADORA DE VEICULOS LTDA	16775837000223	-	21203275	DECISÃO ADMINISTRATIVA 1853/SGPA/SEMA/2023	100.000,00
BRASIL ADMINISTRAÇÕES DE BENS AS	50246131000121	-	210431576	DECISÃO ADMINISTRATIVA 1094/SGPA/SEMA/2023	51.320,00
BMC - CERÂMICA BARDDAL MATERIAIS DE CONSTRUÇÃO ME	11905532000194	-	169180	DECISÃO ADMINISTRATIVA 1136/SGPA/SEMA/2023	18.000,00
BENEDITO NABOR DA SILVA	38805065153	-	210431206	DECISÃO ADMINISTRATIVA 878/SGPA/SEMA/2023	16.690,50
IVANDE JOSE KOVALESKI	44174730130	-	21203367	DECISÃO ADMINISTRATIVA 1626/SGPA/SEMA/2023	309.343,50
IRMÃO ANSANELLO IND. E COM. E EXP DE MADEIRAS - EPP	05670944000190	-	162571	DECISÃO ADMINISTRATIVA 1075/SGPA/SEMA/2023	5.000,00
IMAR DA SILVA QUEIROZ	97357928187	-	20033554	DECISÃO ADMINISTRATIVA 1047/SGPA/SEMA/2023	163.141,50
BRUNO ESTEVES STELLATO	92539475191	-	20033211	DECISÃO ADMINISTRATIVA 5244/SGPA/SEMA/2021	253.263,23
ANGELO HREZCYK	70275467953	-	210432789	DECISÃO ADMINISTRATIVA 1983/SGPA/SEMA/2023	120.703,00
AFRÂNIO MODESTO DA SILVA	00036163635	-	201631681	DECISÃO ADMINISTRATIVA 1428/SGPA/SEMA/2022	31.385,00
ARISTIDES RODRIGUES BEZERRA	42003822100	-	21203388	DECISÃO ADMINISTRATIVA 1687/SGPA/SEMA/2023	6.151,80
ARS COMERCIO DE MADEIRAS ESPERANÇAS SUL LTDA	36681722000104	-	21203732	DECISÃO ADMINISTRATIVA 2172/SGPA/SEMA/2023	14.674,50
ADMINISTRABEM PARTICIPAÇÕES LTDA	11466371000180	-	173753	DECISÃO ADMINISTRATIVA 999/SGPA/SEMA/2023	120.000,00
ANTONIO DOMINGOS DEBASTIANI	09391886949	-	220432137	DECISÃO ADMINISTRATIVA 3365/SGPA/SEMA/2023	610.367,61
ARLINDO POSSIMOSER	17743621200	-	210432131	DECISÃO ADMINISTRATIVA 2526/SGPA/SEMA/2023	854.650,00
ALESSANDRA MARIA DE LIRA MATOS	00969952112	-	210431282	DECISÃO ADMINISTRATIVA 1644/SGPA/SEMA/2023	116.649,12
ADRIANA INÊS ANANIAS POSSAMAI	79443001187	-	21343194	DECISÃO ADMINISTRATIVA 2155/SGPA/SEMA/2022	26.987,00

A R DE MELLO	39146342000150	-	211134340	DECISÃO ADMNISTRATIVA 2166/SGPA/SEMA/2023	9.199,00
AGROPECUÁRIA PARAISO LTDA FAZENDA CALIFORNIA	11149428000117	-	20043135	DECISÃO ADMNISTRATIVA 2159/SGPA/SEMA/2023	8.092,60
A. TREVISAN MADEIRAS	21556091000116	-	173423	DECISÃO ADMNISTRATIVA 2185/SGPA/SEMA/2023	10.204,47
ANTONIO NATALINO DA SILVA	31437028187	-	210331026	DECISÃO ADMNISTRATIVA 295/SGPA/SEMA/2023	25.000,00
GILSOMAR TAVARES AGUIAR	00077892119	-	210431318	DECISÃO ADMNISTRATIVA 1646/SGPA/SEMA/2023	32.721,24
IVANILDO RAMOS VIEIRA	20604688172	ELEN LUANA GONÇAVES PENAYO - OAB/MT 29.383	21173081	DECISÃO ADMNISTRATIVA 1472/SGPA/SEMA/2023	30.000,00
IVAN DE OLIVEIRA	01093065117	-	210332075	DECISÃO ADMNISTRATIVA 2167/SGPA/SEMA/2023	84.985,00
IGUAÇU AGROINDUSTRIAL LTDA	02694303000187	-	21033438	DECISÃO ADMNISTRATIVA 2123/SGPA/SEMA/2023	6.969,90
GILVAN NONATO DA SILVA	93542704172	-	21113725	DECISÃO ADMNISTRATIVA 2158/SGPA/SEMA/2023	131.691,00
HERMES WILMAR STORCH	30298490749	-	20203172	DECISÃO ADMNISTRATIVA 1416/SGPA/SEMA/2023	1.085.186,50
GIOVANI QUETHEMAN	45865914120	-	210431764	DECISÃO ADMNISTRATIVA 2645/SGPA/SEMA/2023	11.046,50
ERONIAS RODRIGUES DE SOUZA	34656197149	-	158915	DECISÃO ADMNISTRATIVA 1990/SGPA/SEMA/2023	1.606,00
EDILSON RODRIGUES DOS SANTOS	71429271272	-	21203155	DECISÃO ADMNISTRATIVA 1132/SGPA/SEMA/2023	20.987,25
F. FERREIRA BUENO ME (MADEIREIRA BUENO)	29018664000160	-	20033144	DECISÃO ADMNISTRATIVA 1199/SGPA/SEMA/2023	50.000,00
FELIPE GUEDES DE LIMA	07244453906	-	211233169	DECISÃO ADMNISTRATIVA 1525/SGPA/SEMA/2023	37.635,00
ELIZABETE S REIS RESTAURANTE ME	26762872000180	-	135955	DECISÃO ADMNISTRATIVA 5989/SGPA/SEMA/2021	2.196,00
ESQUADRIAS E MADEIRAS APIACAS EIRELI	37024313000190	-	211132351	DECISÃO ADMNISTRATIVA 902/SGPA/SEMA/2023	4.890,60
FRANCISCO PIETRO	12875570900	-	21203633	DECISÃO ADMNISTRATIVA 1605/SGPA/SEMA/2023	426.767,76
DRAGÃO TRANSPORTES EIRELI EPP	10788953000110	-	211132336	DECISÃO ADMNISTRATIVA 1870/SGPA/SEMA/2023	4.717,50
EDSON RODRIGUES SANTANA	55833543991	-	21033382	DECISÃO ADMNISTRATIVA 1273/SGPA/SEMA/2023	303.409,00
EDNEI BELLETTINI	46782028972	-	20043323	DECISÃO ADMNISTRATIVA 3416/SGPA/SEMA/2022	164.450,00
DANIEL F. SELZLER TRANSPORTES	24315466000144	-	211032236	DECISÃO ADMNISTRATIVA 2102/SGPA/SEMA/2023	7.254,60
DANIEL FERREIRA RAMOS	01652204148	-	21203991	DECISÃO ADMNISTRATIVA 1992/SGPA/SEMA/2023	1.000,00
DAVID KUSTER	43003605100	-	210431638	DECISÃO ADMNISTRATIVA 1359/SGPA/SEMA/2023	26.650,00
CRISTIANE MOREIRA DOS SANTOS	84393513134	-	21033891	DECISÃO ADMNISTRATIVA 1805/SGPA/SEMA/2023	37.500,00
CELIO BATISTA MARTINS FILHO	65391470900	-	210431012	DECISÃO ADMNISTRATIVA 916/SGPA/SEMA/2023	2.597.900,00
CLYMER DE SOUZA PORTELA	39251365849	-	210433882	DECISÃO ADMNISTRATIVA 1546/SGPA/SEMA/2023	274.550,00
VANDERLEIA DE AGUIAR VERLY	012.982.261-20	HUGO LEON SILQUEIRA - OAB/MT 16.671-B	200432524	ACÓRDÃO CONSEMA Nº 594/2023	52.050,00
VALMOR DENZER	581.338.791-91	FERNANDO DE MORAES ALMEIDA - OAB/MT 26.142	151530	ACÓRDÃO CONSEMA Nº 642/2023	10.000,00
VITÓRIO BEZERRA DE OLIVEIRA	185.549.032-34	-	159456	DECISÃO ADMINISTRATIVA 994/SGPA/SEMA/2023	25.000,00
SERGIO VAZ MOURAO	774.724.382-00	-	20043539	DECISÃO ADMINISTRATIVA 2369/SGPA/SEMA/2022	51.750,00
SEBASTIÃO MARQUES DA SILVA PEDROSA	023.609.101-83	-	21033934	DECISÃO ADMINISTRATIVA 1324/SGPA/SEMA/2023	335.250,00
SÃO BENTO INDÚSTRIA E COMÉRCIO DE MADEIRA LTDA	41.156.816/0001-96	-	211132702	DECISÃO ADMINISTRATIVA 2693/SGPA/SEMA/2023	10.784,10
THAMIRES FREITAS SILVA	025.110.141-06	-	211131822	DECISÃO ADMINISTRATIVA 1517/SGPA/SEMA/2023	10.452,90
SELGIMAR AMARAL FRANCO	231.519.941-72	-	158045	DECISÃO ADMINISTRATIVA 927/SGPA/SEMA/2023	10.000,00

SEBASTIÃO JOSE PUPIO	447.387.909-78	-	20203319	DECISÃO ADMINISTRATIVA 1267/SGPA/SEMA/2023	661.380,75
TRANSPORTADORA NASCIMENTO EIRELI	26.581.976/0001-99	-	173326	DECISÃO ADMINISTRATIVA 1387/SGPA/SEMA/2023	9.181,41
SEVERINO ANGELO SCAPINELLO	104.409.179-72	-	6369	DECISÃO ADMINISTRATIVA 1080/SGPA/SEMA/2023	3.000,00
TATIANA FRATA	035.462.431-88	-	210431314	DECISÃO ADMINISTRATIVA 1874/SGPA/SEMA/2023	70.424,87
SALÉSIO TOMÉ	326.037.899-53	-	107633	DECISÃO ADMINISTRATIVA 1198/SGPA/SEMA/2023	10.000,00
TON TON MAKUTI PARTICI- PAÇÕES SC LTDA	05.395.647/0001-83	-	21203844	DECISÃO ADMINISTRATIVA 1311/SGPA/SEMA/2023	1.331.167,00
ROVERMAD INDÚSTRIA E COMÉRCIO DE MADEIRAS LTDA ME	04.911.954/0001-07	ANTÔNIO DÁVILA PANDURO OAB/RO 5828	22573197	DECISÃO ADMINISTRATIVA 1679/SGPA/SEMA/2023	5.197,65
RDV LOGÍSTICA TRANSPORTE DE LOCAÇÕES	07.392.403/0001-72	-	21203848	DECISÃO ADMINISTRATIVA 1495/SGPA/SEMA/2023	38.766,60
ROBERTO DAVID BORIN TRANSPORTE ME	19.263.804/0001-01	FABIANE ELENSILZIE DE OLIVEIRA - OAB/MT 6141	5853	ACÓRDÃO CONSEMA Nº 660/2023	7.203,60
R.F. POCHUE MADEIRAS EIRELI ME	20.648.723/0001-09	-	1664	DECISÃO ADMINISTRATIVA 851/SGPA/SEMA/2023	4.307,10
RENATO GUEDES DA SILVA ANDRADE	033.975.401-00	-	125841	DECISÃO ADMINISTRATIVA 1057/SGPA/SEMA/2023	2.700,00
RAMIRO LEMES DA SILVA	390.427.159-87	-	211232630	DECISÃO ADMINISTRATIVA 1355/SGPA/SEMA/2023	392.900,00
ROSELI BATISTA DOS REIS	819.390.601-25	-	210433823	DECISÃO ADMINISTRATIVA 1348/SGPA/SEMA/2023	60.231,54
RICARDO ALVES DIAS	928.147.861-72	-	22163984	DECISÃO ADMINISTRATIVA 1910/SGPA/SEMA/2023	10.284,00
RAIMUNDO MIGUEL DE OLIVEIRA	037.254.048-10	-	210431088	DECISÃO ADMINISTRATIVA 1559/SGPA/SEMA/2023	1.000,00
RODRIGO VIANEI CZYZA	041.330.079-05	-	210333529	DECISÃO ADMINISTRATIVA 1436/SGPA/SEMA/2023	174.564,00
PLINIO ROQUE PRESSI	132.525.429-00	PAMERA CRISTINA BARTH AMORIM PIENIAK - CPF 016.917.071-39	22033008	ACÓRDÃO CONSEMA Nº 632/2023	45.129,50
PAULO SERGIO DE OLIVEIRA	042.399.451-43	-	21143009	DECISÃO ADMINISTRATIVA 1636/SGPA/SEMA/2023	15.894,00
PAULINO ALVES DE CARVALHO	828.968.101-10	-	210432643	DECISÃO ADMINISTRATIVA 1631/SGPA/SEMA/2023	93.783,00
VALDENOR EBERT	284.407.739-00	ALCIR FERNANDO CESA - OAB/MT 17.596	1721	ACÓRDÃO CONSEMA Nº 614/2023	633.852,50
PAULO JOSE MARTINS BOLOGNONI	035.703.361-23	-	210434230	DECISÃO ADMINISTRATIVA 1182/SGPA/SEMA/2023	3.850,44
PEDRO ANTONIO SILVA	701.347.681-16	-	200332072	DECISÃO ADMINISTRATIVA 1941/SGPA/SEMA/2023	203.360,50
PREFEITURA MUNICIPAL DE GUIRATINGA	03.347.127/0001-70	-	21133757	DECISÃO ADMINISTRATIVA 1081/SGPA/SEMA/2023	60.000,00
NATHALIA BUZOLLO RODRIGUES DA CUNHA	080.873.026-64	-	21033546	DECISÃO ADMINISTRATIVA 214/SGPA/SEMA/2023	1.723.168,00
NILSON CANDIDO MARCELINO	976.069.959-15	LUIS AUGUSTO CUISSI - OAB/MT 14.430	201631688	DECISÃO ADMINISTRATIVA 2036/SGPA/SEMA/2022	128.171,50
NEIMAR ANTÔNIO CAIVILLA	819.880.281-91	RAFAEK KRZYZANSKI - OAB/ MT 9.489	193084	ACÓRDÃO CONSEMA Nº 588/2023	70.000,00
NICOLINA GRIEP	415.977.291-91	-	210433200	DECISÃO ADMINISTRATIVA 1486/SGPA/SEMA/2023	646.400,00
OTHONIEL DE MATTOS QUEIROZ	007.748.711-72	-	130296	DECISÃO ADMINISTRATIVA 980/SGPA/SEMA/2023	80.000,00
NATHALIA BUZOLLO RODRIGUES DA CUNHA	080.873.026-64	-	21203175	DECISÃO ADMINISTRATIVA 481/SGPA/SEMA/2023	5.179.678,50
N. R. A. DOS SANTOS EIRELI	36.188.600/0001-72	-	22173006	DECISÃO ADMINISTRATIVA 1042/SGPA/SEMA/2023	7.507,80
NILTON DE CARVALHO AMAZONAS	045.354.448-70	-	5904	DECISÃO ADMINISTRATIVA 3925/SGPA/SEMA/2022	8.000,00
MOACIR ANTONIO DA ROSA	352.461.381-00	-	21043714	DECISÃO ADMINISTRATIVA 1733/SGPA/SEMA/2023	11.244,00
JOAQUIMAURELIO DOS SANTOS	219.693.882-34	-	21203144	DECISÃO ADMINISTRATIVA 1229/SGPA/SEMA/2023	142.992,00

J. J. DA SILVA - ME	02.893.755/0001-98	-	211032273	DECISÃO ADMINISTRATIVA 1494/SGPA/SEMA/2023	20.000,00
JOSE ALEXANDRINO DOS SANTOS	202.512.111-34	UEMERSON ALVES FERREIRA - OAB/MT 14.866	21203827	DECISÃO ADMINISTRATIVA 1555/SGPA/SEMA/2023	85.314,50
JOÃO NASCIMENTO DE OLIVEIRA	203.683.301-25	-	21133942	DECISÃO ADMINISTRATIVA 2171/SGPA/SEMA/2023	32.332,80
JOÃO CESAR ROHDEN	383.769.701-00	SERGIO HENRIQUE STANISZEWSKI - OAB/MT 12.972	210433333	DECISÃO ADMINISTRATIVA 1432/SGPA/SEMA/2023	175.220,00
JOÃO BRAGA NETO	424.993.729-15	-	21183021	DECISÃO ADMINISTRATIVA 2731/SGPA/SEMA/2023	26.249,00
JUCIMAR COSTA MIRANDA	732.363.142-49	-	210333183	DECISÃO ADMINISTRATIVA 1608/SGPA/SEMA/2023	4.422.560,00
JOÃO RODRIGO DE OLIVEIRA	223.610.748-00	-	20133023	DECISÃO ADMINISTRATIVA 1235/SGPA/SEMA/2023	151.050,70
JOÃO MACHADO DE SOUZA	312.591.201-63	-	210434162	DECISÃO ADMINISTRATIVA 1326/SGPA/SEMA/2023	83.300,00
JOSIMAR DONIZETE SIQUEIRA	218.742.408-17	-	210331184	DECISÃO ADMINISTRATIVA 1221/SGPA/SEMA/2023	4.951.444,60
JOSÉ OSWALDO FÉLIX ALVES	060.020.558-43	-	210433596	DECISÃO ADMINISTRATIVA 577/SGPA/SEMA/2023	81.219,86
JOÃO TARCISIO KOEHLER	303.119.699-68	-	210434279	DECISÃO ADMINISTRATIVA 1718/SGPA/SEMA/2023	168.089,56
JOSÉ MARIA ALVES CARVALHO	798.593.562-20	-	210331739	DECISÃO ADMINISTRATIVA 1702/SGPA/SEMA/2023	202.250,00
JOSÉ ALVES DE OLIVEIRA	073.463.368-87	-	21203187	DECISÃO ADMINISTRATIVA 2190/SGPA/SEMA/2023	42.586,01
JERONIMO LUIZ GONÇALVES E OUTROS	536.459.521-87	-	21203505	DECISÃO ADMINISTRATIVA 2604/SGPA/SEMA/2023	1.047.571,55
J. LISBOA DE LIMA	37.254.792/0001-30	-	211133066	DECISÃO ADMINISTRATIVA 1512/SGPA/SEMA/2023	2.489,73
KEZIO MAXIMIANO LIMA- -ME-MADEIREIRA LUZ DIVINA	11.417.133/0001-84	-	221231090	DECISÃO ADMINISTRATIVA 1048/SGPA/SEMA/2023	12.000,00
MADEIREIRA RENOVADA COMERCIO DE MADEIRAS EIRELI	20.400.561/0001-95	-	211034207	DECISÃO ADMINISTRATIVA 1949/SGPA/SEMA/2023	10.518,90
M. C. MATOS	34.515.034/0001-30	-	211111243	DECISÃO ADMINISTRATIVA 2161/SGPA/SEMA/2023	8.010,00
MAURA DE CAMPOS MENEZES ARAUJO	547.720.526-15	-	21203402	DECISÃO ADMINISTRATIVA 1362/SGPA/SEMA/2023	15.088,50
MARCOS MARCELO DOS SANTOS	039.355.421-84	-	21203189	DECISÃO ADMINISTRATIVA 2725/SGPA/SEMA/2023	22.998,30
MELLO E ANDRADE MADEIRAS LTDA	39.316.905/0001-00	-	22203374	DECISÃO ADMINISTRATIVA 1450/SGPA/SEMA/2022	5.309,70
MANUEL MESSIAS VIEIRA DA SILVA	495.924.401-15	-	158960	DECISÃO ADMINISTRATIVA 3419/SGPA/SEMA/2021	3.119,00
MADEIREIRA SOL BRILHANTE INDUSTRIA E COMERCIO LTDA	12.770.865/0001-16	IEDA MARIA DE ALMEIDA GRABNER - OAB/MT 11.455	161528	DECISÃO ADMINISTRATIVA 762/SGPA/SEMA/2022	71.052,87
MARCIO MARTINS DE OLIVEIRA	901.715.781-04	-	21203999	DECISÃO ADMINISTRATIVA 1728/SGPA/SEMA/2023	1.086.198,00
MARCIONETO BERNARDINO DE SALES	006.789.871-81	-	20033326	DECISÃO ADMINISTRATIVA 767/SGPA/SEMA/2023	100.000,00
MARCOS FAUSTINO	873.853.681-15	-	21043106	DECISÃO ADMINISTRATIVA 1333/SGPA/SEMA/2023	1.750.600,00
NORMA MARIA PERIN	945.336.101-10	-	107656	DECISÃO ADMINISTRATIVA 1054/SGPA/SEMA/2023	5.400,00
MARCILENE RODRIGUES DOS SANTOS	033.129.621-70	-	21203151	DECISÃO ADMINISTRATIVA 2169/SGPA/SEMA/2023	70.551,00

EDITAL DE NOTIFICAÇÃO

A SECRETÁRIA DE ESTADO DE MEIO AMBIENTE, no uso de suas atribuições constitucionais e legais que lhe conferem o art. 71, inciso IV da Constituição Estadual de Mato Grosso;

Considerando a devolução do Aviso de Recebimento pela Empresa de Correios e Telégrafos, pelo motivo ali assinalado, ou considerando que o Autuado reside em lugar incerto e não sabido.

Considerando o disposto no artigo no 25, I, II, § único; 58, ambos do Decreto Estadual n. 1436 de 19 de julho de 2022.

NOTIFICA:

Os Autuados, pessoas físicas ou jurídicas, abaixo relacionados sobre a **DECISÃO ADMINISTRATIVA**, podendo apresentar: **RECURSO ADMINISTRATIVO** no prazo de 20 (vinte) dias; efetuar o **PAGAMENTO DA MULTA**, sendo que a Guia de Recolhimento (GR), deverá ser retirada na Secretaria, junto a **Coordenadoria de Arrecadação, através do e-mail: autodeinfracao@sema.mt.gov.br**, no prazo de 30 (trinta) dias; a contar do quinto dia útil da data da publicação deste Edital, ou, tomar **CONHECIMENTO** da **DECISÃO ADMINISTRATIVA**.

Cuiabá/MT, 04 de março de 2024.

Mauren Lazzaretti

Secretária de Estado de Meio Ambiente'

AUTUADO	CPF/ CNPJ DO AUTUADO	PROCESSO	AUTO DE INFRAÇÃO	DECISÃO ADMINISTRATIVA
LUAN SILVA RODRIGUES	709.172.631-62	20418/2022	220431566	4319/SGPA/SEMA/2023
LUCIDIA DE QUEIROZ OLIVEIRA	841.742.931-04	5943/2022	22043408	4318 /SGPA/SEMA/2023
JOÃO ANTONIO DA COSTA	084.032.361-15	5931/2022	22043405	4312/SGPA/SEMA/2023
OLDI SCHWARZBACH	195.484.439-53	5548/2022	22043336	4318/SGPA/SEMA/2023
JOÃO GUEDES	118.872.309-04	19598/2022	22203174	4031/ SGPA/SEMA/2023
ANTÔNIO GONÇALVES DA CUNHA	229.184.501-20	14111/2022	220331031	3631/ SGPA/SEMA/2023
MARIA DO CARMO CHAVES	545.827.761-91	15254/2022	22203110	4257/ SGPA/SEMA/2023
T.C .NASCIMENTO -ME	18.391.617/0001-40	16619/2022	220331067	3863/ SGPA/SEMA/2023
FÁBIO PAULINO DA COSTA	779.854.782-72	101776/2021	21203156	3399/SGPA/SEMA/2023
NELSON GRANDI	147.082.728-04	329155/2021	21203544	3783/ SGPA/SEMA/2023
WILSON DA SILVA	301.122.909-06	657/2022	22043048	3646/ SGPA/SEMA/2023
ANGELA SEIBEL	703.545.971-59	11823/2022	22043741	4076/ SGPA/SEMA/2023
AGROPECUARIA VILLALOBOS LTDA	03.694.461.0001-08	6780/2022	22043468	4269/ SGPA/SEMA/2023
LACI ANTONIO DA COSTA	952.409.181-04	269/2022	22043026	3882/ SGPA/SEMA/2023
ADEMILSON MARTINS VIEIRA	843.180.661-34	514908/2021	211333951	3727/ SGPA/SEMA/2023
ANDRÉ LUIS OLIVEIRA DE PAULA	022.497.921-35	415448/2021	210433031	2897/ SGPA/SEMA/2023
GIOVANE ZAMPIER	087.378.039-64	352352/2021	21203613	3418/ SGPA/SEMA/2023
ANA PAULA DA COSTA	016.074.421-08	4253/2022	22043251	4317 SGPA/SEMA/2023
MANOEL TIBURCIO LIBORIO	010.204.201-20	1531/2022	22043086	4321/SGPA/SEMA/2023
JOSÉ DE JESUS DOS SANTOS	085.064.182-91	13982/2022	22033049	4061/SGPA/SEMA/2023
MARIA APARECIDA DA SILVA	858.801.671-00	13817/2022	220431046	4214/SGPA/SEMA/2023
LOURIVAL SANTANA DO NASCIMENTO	759.449.871-20	13797/2022	220431037	3881//SGPA/SEMA/2023
CALCIDA BATISTA CORRÊA	429.804.531-53	12018/2022	22033840	4211//SGPA/SEMA/2023
SILVIO MAMORÉ	328.887.161-00	11855/2022	22043833	3803//SGPA/SEMA/2023
LUCIENE ROSA SANTIAGO	007.446.331-41	11827/2022	22043769	3696/SGPA/SEMA/2023

Protocolo 1550163

EDITAL DE NOTIFICAÇÃO

A SECRETÁRIA DE ESTADO DE MEIO AMBIENTE, no uso de suas atribuições constitucionais e legais que lhe conferem o art. 71, inciso IV da Constituição Estadual de Mato Grosso;

Considerando a devolução do Aviso de Recebimento pela Empresa de Correios e Telégrafos, pelo motivo ali assinalado, ou considerando que o Autuado reside em lugar incerto e não sabido.

Considerando o disposto no artigo no 25, I, II, § único; 58, ambos do Decreto Estadual n. 1436 de 19 de julho de 2022.

NOTIFICA:

Os Autuados, pessoas físicas ou jurídicas, abaixo relacionados sobre a **DECISÃO ADMINISTRATIVA**, podendo apresentar: **RECURSO ADMINISTRATIVO** no prazo de 20 (vinte) dias; efetuar o **PAGAMENTO DA MULTA**, sendo que a Guia de Recolhimento (GR), deverá ser retirada na Secretaria, junto a Coordenadoria de Arrecadação, através do e-mail: autodeinfracao@sema.mt.gov.br, no prazo de 30 (trinta) dias; a contar do quinto dia útil da data da publicação deste Edital, ou, tomar **CONHECIMENTO** da **DECISÃO ADMINISTRATIVA**.

Cuiabá/MT, 04 de março de 2024.

Mauren Lazzaretti

Secretária de Estado de Meio Ambiente¹

AUTUADO	CPF/ CNPJ DO AUTUADO	PROCESSO	AUTO DE INFRAÇÃO	DECISÃO ADMINISTRATIVA
ERNESTO POSSAMAI	040.839.700-49	19606/2022	220431531	4213/SGPA/SEMA/2023
S ABREU EXPRESS LTDA	27.069.218/0001-59	5673/2023	22573282	3905/SGPA/SEMA/2023
JOSÉ DIAS SOARES	739.578.282-87	32894/2022	220432531	3689/SGPA/SEMA/2023
WELLINGTON CAETANO DA SILVA	055.541.621-69	31239/2022	220432401	3607/SGPA/SEMA/2023
LAVA A JATO FLANELINHA DE OURO	8.154.806/0001-073	30315/2022	22203280	3939/SGPA/SEMA/2023
MARCELO MAURICIO DE MATOS	067.155.056-08	30911/2022	220432374	3692/SGPA/SEMA/2023
RONSY COMERCIAL DE FERRAGENS LTDA	16.920.620/0001-89	24150/2022	22203186	3900/SGPA/SEMA/2023
GLECIMARA SOUSA AGUIAR DE FREITAS	019.080.541-23	26724/2022	22203244	4197/SGPA/SEMA/2023
JOSE CARLOS MELO	550.199.271-04	15174/2022	22203080	4117/SGPA/SEMA/2023
DANILLO RAPHAEL DE SOUZA MELO	039.565.591-93	21463/2022	220431629	4009/SGPA/SEMA/2023
ALCIDES STACKE	430.749.600-00	20059/2022	220431559	4008/SGPA/SEMA/2023
MADEIREIRA TRIUNFO DA AMAZÔNIA EIRELI -EPP	08.251.412/0001-06	199657/2021	211131165	4330/SGPA/SEMA/2023
FRANCISCA MARIA DE MACENA	625.537.985-04	27924/2022	220432140	3690/SGPA/SEMA/2023
DIEGO DA CRUZ	021.425.901-36	284245/2021	211331899	4204/SGPA/SEMA/2023
PORTO SEGURO NEGÓCIOS EMPREENDIMIENTOS E PARTICIPAÇÕES S.A	11.689.290/0013-82	4084/2022	22133257	4192/SGPA/SEMA/2023
AGROPECUÁRIA TORRÃO DE OURO LTDA	09.610.737/0001-09	19753/2022	220331454	3918/SGPA/SEMA/2023
A. DA C. BASTOS EIRELI	33.650.791/0001-54	10225/2022	22113723	3598/SGPA/SEMA/2023
JSO E COMERCIO DE MADEIRAS LTDA ME	39.522.372/0001-13	12241/2022	22573076	3630/SGPA/SEMA/2023
MARCOS MARCOLINO MAIA	654.846.572-53	12837/2022	22043966	3697/SGPA/SEMA/2023
V S COMERCIO DE MATERIAIS DE CONSTRUÇÕES	14.088.810/0001-56	26778/2022	22203263	4133/SGPA/SEMA/2023
PABLO JUNIOR GONÇALVES BARBOSA	049.187.561-40	24517/2022	220331891	3650/SGPA/SEMA/2023
FERNANDO TEIXEIRA SIMÃO	973.578.041-00	25838/2022	220432016	3533/SGPA/SEMA/2023
FRANCISCA ALVES MACHADO	880.846.391-53	27327/2022	220432008	3686/SGPA/SEMA/2023
JOÃO FELIX PEREIRA NETO	015.324.468-29	82119/2021	21213002	2310/SGPA/SEMA/2023
MARTINS & MARTINS NETO LTDA	13.338.773/0001-24	31159/2022	223532388	4302/SGPA/SEMA/2023
JOSE SANTOS	581.013.141-72	28361/2022	220432080	3687/SGPA/SEMA/2023
SUELLEM DALVA DOS ANJOS OLIVEIRA	014.677.051-01	28039/2022	220432161	3919/SGPA/SEMA/2023
MARIA CARMELITA DA SILVA E OUTRO	572.030.081-34	27382/2022	220432120	3684/SGPA/SEMA/2023
IVONETH MARIA DE LIMA SOUZA	027.437.051-40	10944/2022	22043790	3695/SGPA/SEMA/2023
ESPÓLIO DE FLEURI DOMINGOS FERREIRA	003.991.751-72	13664/2022	220331264	4260/SGPA/SEMA/2023
WILCLESON DIAS DE ALMEIDA	074.911.557-23	19199/2022	220431481	4130/SGPA/SEMA/2023
DIEGO GONÇALVES ALVES	056.554.051-30	2107/2023	22203569	4225/SGPA/SEMA/2023
PATRÍCIA APARECIDA PAVAN	288.481.888-00	10480/2022	212031059	3694/SGPA/SEMA/2023
ALBINO DOMINGOS PENA	007.260.601-00	35744/2022	220332623	3536/SGPA/SEMA/2023
ALONSO ALVES PEREIRA	006.567.631-91	6356/2022	22353427	4218/SGPA/SEMA/2023
ALEANDRO DA SILVA COSTA	016.181.451-42	8084/2022	22033546	3867/SGPA/SEMA/2023
ADENIR RODRIGUES AUGUSTO & CIA - EPP	05.271.593/0001-44	2120/2023	22203355	3654/SGPA/SEMA/2023
VALDIRENE ROGGE ALVES	006.072.551-61	4128/2022	22043261	4275/SGPA/SEMA/2023
PABLO JUNIOR GONÇALVES BARBOSA	049.187.561-40	3381/2022	22043202	4265/SGPA/SEMA/2023

Protocolo 1550238

EXTRATO
TERMO DE DOAÇÃO Nº 067/2023 - PROCESSO SEMA-PRO-2024/05695 - FIRMADO ENTRE FUNBIO E SEMA/MT

*As notas fiscais contém bens para outros termos além dos descritos neste anexo

Protocolo	Produto	NF	Quantidade	Valor Total (R\$)	SETOR DE DESTINO
2023.0630.00109-3	Webcam	19	1	5.342,00	Comunicação REM
2021.1109.00033-9	Bebedouro	195	1	881,00	Mudanças Climáticas
2021.1026.00039-0	Monitor	226*	1	2.831,90	Mudanças Climáticas
2021.0818.00008-1	Notebook	291	3	24.654,00	STI - REM/MT
2021.1215.00110-6	Notebook	291	1	8.068,00	CCRAR
2021.1215.00112-2	Notebook	291	1	8.068,00	Coordenação REM
2021.1215.00113-0	Notebook	293*	1	9.872,00	SUEA
2022.0113.00019-3	Notebook	293*	1	8.348,00	Coord. REM/MT
2021.1215.00102-5	Desktop	298	20	174.800,00	Cood. REM/MT
2021.1215.00109-2	Kit Notebook Industrial	304	1	37.790,00	SUF - Fiscalização Flora
2021.1215.00103-3	Notebook	308*	4	26.480,00	Manejo Florestal
2021.0820.00021-2	Desktop	310	6	56.580,00	Coordenação REM
2022.0121.00030-0	Desktop	310	2	19.012,00	CCRE
2022.0728.00082-9	Desktop	310	8	85.552,00	SGDD
2022.0121.00031-8	Desktop	324*	1	7.450,00	CCRE
2022.0818.00052-6	Notebook	324*	1	7.826,00	NIOC/SEMA.
2022.1117.00061-7	Bateria Drone DJI Macvi 2 Zoom Original	413	5	8.450,00	SUF/CFLL
2023.0210.00038-8	Bateria Drone DJI Macvi 2 Zoom Original	414	5	8.450,00	SUF/CFLL
2023.0727.00061-0	Câmera Fotográfica Digital	508	1	6.474,00	Comunicação REM
2022.0307.00029-6	Trena 50mx25mm	537	5	174,50	Manejo Florestal
2021.1109.00012-6	Mesa	564*	12	18.804,00	Mudanças Climáticas
2021.1109.00029-0	Cadeira Executiva	564*	10	9.120,00	Mudanças Climáticas
2022.0209.00007-0	Maleta para Drone	583*	1	715,00	CCRAR
2023.0731.00016-5	HD Externo 18TB WD Desktop Hard Drive	670*	2	6.000,00	Comunicação REM
2022.0419.00061-1	HD Externo 18TB WD Desktop Hard Drive	971*	1	2.143,90	SUEA
2022.0511.00040-1	MICROFONE GREIKA GK CM1	971*	2	512,00	SUEA
2022.0810.00040-3	Tablet	1182	5	99.000,00	SUF/CFLL
2022.1111.00019-4	Tablet	1182	1	4.500,00	CCRE
2022.1111.00072-0	HD Externo 4TB Toshiba USB 3.0 HDTB440XK	1214	4	3.239,48	Coordenação REM
2023.0314.00081-3	Ar Condicionado (2) + Condensador (2)	1255	4	9.470,26	Coordenação REM
2022.1111.00054-2	Umidificador	1267	8	2.240,00	SUF/CFLL
2023.0619.00150-3	Elevador Aut Trifásico	1289	1	19.500,00	GETRAN
2022.1111.00022-4	Lente para Câmera Fotográfica EF-S/ 55 A 250MM	1723	1	3.275,90	CCRE
2022.1118.00081-5	Tripé Prima Photo PHKP002	1723	1	789,50	SUEA
2022.1109.00042-5	Webcam C270 720P	1747	17	4.063,00	SUGEF/CRF
2022.1111.00070-4	Webcam C270 720P	1747	2	3.578,00	SUF/CFE
2022.1111.00071-2	Webcam C270 720P	1747	5	1.195,00	Coordenação REM
2022.1117.00084-6	Webcam-BLK 1080p -USB-N/A-WW	1747	1	395,00	CCRE
2022.0728.00058-6	Radio Comunicador T470 Talkabout 56km Pro	6440	15	12.750,00	SGDD
2022.0812.00079-6	Rádio Comunicador T470 Talkabout 35km Pro	6440	4	2.760,00	SUF/CBPR
2022.0818.00057-7	Rádio Linha Mototurbo Modelo DEP 450 Digital	6440	4	15.000,00	SUF/CFE
2022.0801.00017-0	Passador Slide Laserpoint R400	6647*	2	360,00	DUD'S
2023.0721.00041-3	Umificador de Ar	54498	6	1.949,00	Coordenação REM
2023.0619.00148-1	Coompressor de Ar	54499	1	3.349,00	GETRAN
2023.0707.00033-9	Bomba/Mochila Costal	54.813	2	1.778,00	CFFA/SUF
2022.1109.00073-5	Notebook Portatil DELL G15 5520	88888	1	14.000,00	SUEA
2022.1111.00023-2	Notebook Gamer 15.6 17-11800h 16 GB 4 GB VID	88995	2	17.080,00	CCRE
2023.0206.00032-8	Monitor 27" Led	89311	1	1.260,00	PCI
2021.0413.00012-4	Medidor de Distância (Trena)	115653	15	3.752,00	SUF
2023.0327.00071-0	Tablet Galaxy TAB S* 11" 256GB/8GB	125750	5	25.745,00	Coordenação REM
2022.0630.00033-2	Drone DJI Maviv 03 Fly	700320*	1	21.100,00	CCRE
2022.0704.00044-6	Drone DJI Maviv 03 Fly	700320*	2	42.200,00	DUD'S
2022.0812.00074-5	Drone DJI Maviv 03 Fly	700320*	1	21.100,00	SUF/CFLL
2023.0119.00060-5	Celular Galaxy M53 5G 128GB	709132	6	12.294,00	Coordenação REM

Extrato do **Termo de Doação nº 067/2023**, dos bens doados pelo FUNBIO - Fundo Brasileiro para Biodiversidade, através do Programa REM/MT, para a Secretaria de Estado de Meio Ambiente.

Protocolo 1550173

A Gerência de Segurança de Barragens da Secretaria de Estado de Meio Ambiente, no uso de suas atribuições, e de acordo com a Política Nacional de Segurança de Barragens, vem notificar os interessados, sobre os arquivamentos definitivos dos processos abaixo, em virtude do não atendimento a Instrução Normativa nº 02 de 17 de dezembro de 2020 atualizada pela IN nº 04/2021, Termos de Referência nº 17/SURH/SEMA/MT e Termo de Referência nº 18/SURH/SEMA/MT, norteiam a classificação das barragens.

Processo: 34857/2022.
Interessado: Helio Gatto
CPF:181.308.361-49.
Responsável Técnico: André Luiz Machado.
PT: 174924/GSB/CCRH/SURH/2024.

Processo: 12905/2023
Interessado: Adalto Heidmann e Outros
CPF:459.283.041-53
Responsável Técnico: Luiz Carlos Spicalski Junior
PT:174918 /GSB/CCRH/SURH/2024.

Fernando de Almeida Pires
(Em substituição)
Gerencia de Segurança de Barragens
GSB/SEMA

Protocolo 1549969

TERMO DE INTIMAÇÃO

A Coordenadoria de Indústria da Secretaria de Estado de Meio Ambiente, no uso de suas atribuições, conforme prevê o artigo 39 da Lei nº 7.692/2002, vem intimar, os interessados elencados abaixo, para que procedam o atendimento integral das pendências com prazo pré-estipulado, encaminhados para o endereço de correio eletrônico (e-mail) dos responsáveis, a contar do primeiro dia útil subsequente à publicação deste, sob pena de indeferimento por inércia e/ou inviabilidade técnica e consequente arquivamento definitivo dos processos em conformidade com o artigo 18 do decreto nº 697 de 03/11/2020.

Processo	Interessado
16580 / 2023	INTERESSADO: FS I INDUSTRIA DE ETANOL S.A CPF/CNPJ: 46.710.597/0006-73 RESPONSÁVEL: RUY GUILHERME SANTOS OLIVEIRA JÚNIOR OFÍCIO DE PENDÊNCIA: 190754/CIND/SUIMIS 2024
34034/2022	INTERESSADO: FRIGORIFICO TRES FRONTEIRAS LTDA-ME CPF/CNPJ:10.474.828/0001-35 RESPONSÁVEL: ALEX SANDRO ALVES DE SOUZA OFÍCIO DE PENDÊNCIA: 191146/CIND/SUIMIS/2024
6365/2003	INTERESSADO: LOCANDA DO VALE VINHOS E SUCOS LTDA CPF/CNPJ: 45.784.806/0001-56 RESPONSÁVEL: TAINAH DA SILVA FERREIRA OFÍCIO DE PENDÊNCIA: 191439/CIND/SUIMIS/2024
21360 / 2023	INTERESSADO: F. J CARVOARIA LTDA CPF/CNPJ: 51.564.237/0001-36 RESPONSÁVEL: RADINEI MARTINS PEREIRA OFÍCIO : 191199/CIND/SUIMIS/2024

Cuiabá/MT, 29 de fevereiro de 2024.

ORIGINAL ASSINADA

MISAEL DO ESPIRITO SANTO
Coordenador da Indústria
CIND/SUIMIS/SEMA-MT

Protocolo 1550152

NOTIFICAÇÃO

A SECRETARIA DE ESTADO DE MEIO AMBIENTE, no uso de suas atribuições constitucionais e legais que lhe conferem o art. 71, inciso IV da Constituição Estadual de Mato Grosso;
Considerando o disposto nos artigos 44 e 76, § único, do Decreto Estadual nº 1436 de 19 de julho de 2022.

NOTIFICA:

Os Autuados, pessoas físicas ou jurídicas, abaixo relacionados sobre a emissão de **DESPACHO** nos processos de Auto de Infração a seguir elencados, podendo **MANIFESTAR** sobre o solicitado/requerido, no prazo de 10 (dez) dias úteis, que, começarão a fluir a partir do primeiro dia útil, subsequente da publicação no Diário Oficial do Estado.
Cuiabá/MT, 04 de __Março__ de 2024.

Mauren Lazzaretti

Secretária de Estado do Meio Ambiente

NOME DO AUTUADO	CPF/ CNPJ DO AUTUADO	PROCURADOR-Nº DA OAB	PROCESSO	AUTO DE INFRAÇÃO	DESPACHO
PREFEITURA MUNICIPAL DE DENISE	03953718/000190	VSGNER SEVERO OAB/MT17.492	13208/2022	22353980	599/SGPA/SEMA/2024
WILMA SUELY SILVA	660.209.131-04	RENATO DE ALMEIDA ORRO RIBEIRO. OAB/MT 11055	37088/2022	20133029	537/SGPA/SEMA/2024
CLEITON TUBINO SILVA	396.434.921-68	CLEITON TUBINO SILVA OAB/MT.5.239	433472/2012	109454	560/SGPA/SEMA/2024
BIO VIDA PRODUÇÃO E COMERCIO DE BIODIESEL LTDA	08.772.264/001-75	ALEX SANDRO ALVES DE SOUZA	3009/2022	22243058	0 2 3 2 / / S G P A / SEMA/2024
COLONIZADORA SORRISO LTDA	03.989.563/0001-42	ANTÔNIO ALEXANDRE DA SILVA (CPF: 961.688.891-91)	280092/2020	200331142	6024/SGPA/SEMA/2024
IVAN ANTONIO SAVA RIZ	680.991.0009-30	ADRIANA VANDERLEI POMMER-OAB/ MT.14.810	438231/2021	210433241	715/SGPA/SEMA/2024
INCORPORADORA E AGROPECUÁRIA CONQUISTA LTDA	33.085.416/0002-90	PATRICIA GEVEZIER PODOLAN-OAB/ MT 6.581	30364/2022	22203282	637/SGPA/SEMA/2024
INSTITUTO MATONGROSSEN-SE DO ALGODÃO -IMA	08.706.600/0001-81	ENG. AGRÔNOMO ALENCAR CELLA	447087/2021	21353210	0338/SGPA/SEMA/2024
CLAUDIO ANDRELINO -FAZ. SÃO LUIZ	367.426.789-68	DINARTH ARAUJO CARDOSO JUNIOR -OAB/MT 16.856-A	453954/2021	213433402	621/SGPA/SEMA/2024
ZAID ARBID E OUTROS	208.245.721-49	ADRIANA SCHOTTEN WITTMAN -OAB/ MT10.192	325432/2020	200431569	156/SGPA/SEMA/2024
JEREMIAS PRADO DOS SANTOS	589.341.389-04	VALTER STAVARENGO OAB/MT 11665	378989/2020	200431958	0343/SGPA/SEMA/2024

Protocolo 1550169

NOTIFICAÇÃO

A SECRETARIA DE ESTADO DE MEIO AMBIENTE, no uso de suas atribuições constitucionais e legais que lhe conferem o art. 71, inciso IV da Constituição Estadual de Mato Grosso;

Considerando o disposto nos artigos 44 e 76, § único, do Decreto Estadual nº 1436 de 19 de julho de 2022.

NOTIFICA:

Os Autuados, pessoas físicas ou jurídicas, abaixo relacionados sobre a emissão de **DESPACHO** nos processos de Auto de Infração a seguir elencados, podendo **MANIFESTAR** sobre o solicitado/requerido, no prazo de 10 (dez) dias úteis, que, começarão a fluir a partir do primeiro dia útil, subsequente da publicação no Diário Oficial do Estado.

Cuiabá/MT, 04 de março de 2024.

Mauren Lazzaretti

Secretária de Estado do Meio Ambiente

NOME DO AUTUADO	CPF/ CNPJ DO AUTUADO	PROCURADOR-Nº DA OAB	PROCESSO	AUTO DE INFRAÇÃO	DESPACHO
NEIDE KIYOMI ODASHIRO	073.617.808-22	GISELE GAUDENCIO ALVES DA SILVA RIBEIRO (OAB/MT N° 7.335)	299391/2018	1216D	02/SGPA/SEMA/2024
MARIA PATRÍCIA BERNADES	200.584.328-84	EDMAR TEIXEIRA DE PAULA JUNIOR (OAB/GO N° 19.739)	534957/2021	210334078	0301/SGPA/SEMA/2024
VMX AGROPECUÁRIA LTDA	12.235.739/0001-61	ELCIO LIMA DO PRADO LUIZ DE OLIVEIRA (OAB/MT N° 3.546-A)	435872/2019	1962D	6077/SGPA/SEMA/2023
REGIS GARCIA	031.341.691-50	IGOR NEVES DE CARVALHO (OAB/MT N° 14.432)	265449/2020	200431045	147/SGPA/SEMA/2024
ENIO PEDRO PICCINI E OUTRO	620.242.649-72	LIANA MARA COCCO MUNARETTO (OAB/MT N° 7.134)	391953/2021	213432866	174/SGPA/SEMA/2024
JECA CAMANA	067.677.299-49	WAINER WILLIANS DE FIQUEIREDO FORTES (OAB/MT N° 14.614)	262659/2021	210431635	159/SGPA/SEMA/2024
FRIAMA AGROINDUSTRIAL DA AMAZÔNIA S/A	01.729.073/0001-81	VALDIR MIQUELIN E VALTERLEI CRISTIANO MIQUELIN (OAB/MT N° 4.613 E N° 14.3997)	474795/2021	211733518	173/SGPA/SEMA/2024
CELIA REGINA DA COSTA	752.774.336-00	PATRICIA GEVEZIER PODOLAN DE FIGUEIREDO (OAB/MT N° 6.581)	134445/2019	135980	5982/SGPA/SEMA/2023
326723/2021	461.089.201-49	RONALDO NOGUEIRA MACHADO (OAB/MT N° 5.311-B)	326723/2021	210432244	176/SGPA/SEMA/2024
JULIANO ANDRE BONETE GUINDANI	987.480.251-00	MURILO CASTRO DE MELO (OAB/MT N° 11.449)	529448/2021	210434074	182/SGPA/SEMA/2024
JEFFERSON DE SOUSA MARTIN	733.855.301-72	WUEINER VILELA (OAB/GO N° 18.969)	465083/2021	21203797	185/SGPA/SEMA/2024
MARLENE PEREIRA	459.173.611-34	DIEGO RAFAEL LANZARINI (OAB/MT N° 18.821)	359505/2021	21203596	180/SGPA/SEMA/2024
BOLIVAR BUFULIN	007.332.531-72	LUIZ HENRIQUE DE OLIVEIRA SANTOS (OAB/MT N° 16.694)	317053/2021	210331623	158/SGPA/SEMA/2024
MARIA ZILDA MARCOVICZ	756.487.099-00	ADRIANA VANDERLEI POMMER SENN (OAB/MT N° 14.810)	222992/2016	0033D	151/SGPA/SEMA/2024
FRIAMA AGROINDUSTRIAL DA AMAZÔNIA S/A	01.729.073/0001-81	VALDIR MIQUELIN (OAB/MT N° 4.613)	205677/2020	20043579	0032/SGPA/SEMA/2024
MARIA ANGÉLICA BERNADES MOURA	125.038.928-33	EDMAR TEIXEIRA DE PAULA JUNIOR (OAB/GO N° 19.739)	534915/2021	210334079	0299/SGPA/SEMA/2024
COOPERATIVA DOS GARIMPEIROS DO VALE DO RIO PEIXOTO	09.521.470/0001-75	RALFF HOFFMANN (OAB/MT N° 13.128)	274478/2020	20013177	323/SGPA/SEMA/2024
MARIA CRISTINA BERNADES	062.638.098-76	EDMAR TEIXEIRA DE PAULA JUNIOR (OAB/GO N° 19.739)	534808/2021	210334080	0303/SGPA/SEMA/2024
EURYDES BERETTA JUNIOR	112.691.378-24	ALDAIR CAPATTI DE AQUINO (OAB/MS N° 2.162-B)	8079/2021	173280	0293/SGPA/SEMA/2024
GLAUCILENE DA SILVA BORGES	057.293.211-12	ALLAN LOPES DIAS FERNANDES (OAB/MT N° 21.072)	424219/2021	210333102	0281/SGPA/SEMA/2024
SALETE NUNES DE AMORIM	019.783.161-35	MILAINE BARBOZA GAUDÊNCIO (CREA/MT N° MT51700)	284389/2019	161124	644/SGPA/SEMA/2024
AGRO PECUÁRIA NOIRUMBÁ SA	05.061.809/0002-28	RODRIGO DIRENE (OAB/MT N° 13.878/O)	257545/2021	210431672	4204/SGPA/SEMA/2023
JOSE LUIZ MARQUES CARDOSO	043.888.019-68	SARAH ARMELIATO (OAB/MT N° 17.256)	279610/2021	210431851	13/SGPA/SEMA/2024
DILMAR PAULO BARBIERI	846.510.831-53	VINÍCIUS PULIDO GUADANHIN (OAB/MT N° 11.006-B)	305556/2021	200331229	0197/SGPA/SEMA/2024
PREFEITURA MUNICIPAL DE CÁCERES	03.214.145/0001-83	THAYANE CAROLINA DA SILVA MAGALHÃES (OAB/MT N° 24.303/O)	301903/2021	213431993	208/SGPA/SEMA/2024

CALEB FRANCESCO FRANCIO	725.869.901-53	ROGÉRIO CAPOROSSI SILVA (OAB/MT N° 6.183)	11857/2022	21203940	0165/SGPA/SEMA/2024
GUSTAVO CARVALHO GOMIDE E OUTROS	306.378.268-84	PABLO SOUZA SANTOS (CREA/MT N° 120587250-7)	319104/2021	21203415	132/SGPA/SEMA/2024
ESPOLIO DE MARCELO BASSAN	012.264.958-34	MARCELO BERTOLDO BARCHET (OAB/MT N° 5.665)	380384/2021	210432658	207/SGPA/SEMA/2024
ERICA MARIA GEIGER RIGODANZO	004.882.149-71	RAFAEL SBRISIA (OAB/PR 38.236)	1498/2022	210434343	123/SGPA/SEMA/2024
INDUSTRIAL MADEIREIRA S/A	86.547.833/0001-92	RICARDO LUIZ HUCK (OAB/MT N° 5.651)	391643/2020	200432058	5966/SGPA/SEMA/2023
GUILHERME GARDENAL MACHADO	395.916.958-29	MARIANA LIMA ALMEIDA ARRUDA (OAB/MT N° 24.211)	8629/2022	22113569	2829/SGPA/SEMA/2023

Protocolo 1550193

NOTIFICAÇÃO

A SECRETÁRIA DE ESTADO DE MEIO AMBIENTE, no uso de suas atribuições constitucionais e legais que lhe conferem o art. 71, inciso IV da Constituição Estadual de Mato Grosso;

Considerando o disposto nos artigos 44 e 76, § único, do Decreto Estadual nº 1436 de 19 de julho de 2022.

NOTIFICA:

Os Autuados, pessoas físicas ou jurídicas, abaixo relacionados sobre a emissão de **DESPACHO** nos processos de Auto de Infração a seguir elencados, podendo **MANIFESTAR** sobre o solicitado/requerido, no prazo de 10 (dez) dias úteis, que, começarão a fluir a partir do primeiro dia útil, subsequente da publicação no Diário Oficial do Estado.

Cuiabá/MT, 04 de março de 2024.

Mauren Lazzaretti

Secretária de Estado do Meio Ambiente

NOME DO AUTUADO	CPF/ CNPJ DO AUTUADO	PROCURADOR-Nº DA OAB	PROCESSO	AUTO DE INFRAÇÃO	DESPACHO
JBS S/A - MATUPÁ	02.916.265/0153-53	ANA PAULA JACOBUS PEZZI (OAB/SP 269.754)	325851/2021	213432195	166/SGPA/SEMA/2024
PREFEITURA MUNICIPAL DE SÃO JOSÉ DOS QUATRO MARCOS	15.024.029/0001-80	PAULO HENRIQUE PIVOTTI JUNQUEIRA (OAB/MT 24.860/O)	406710/2021	213432927	167/SGPA/SEMA/2024
GILZA AUGUSTA DE ASSIS E SILVA	29.921.453/0001-32	AURÉLIO MESTRE MEDEIROS (OAB/MT 15.401)	226963/2019	193112E	582/SGPA/SEMA/2024
AGUAS DE SORRISO S.A	04.002.227/0001-27	NIUTOM RIBEIRO CHAVES JUNIOR (OAB/MS 8.575)	258573/2020	20013142	192/SGPA/SEMA/2024
FORTY CONSTRUÇÕES E ENGENHARIA LTDA	04.867.151/0001-00	JOSÉ ROBERTO OLIVEIRA COSTA (OAB/MT 6456-A)	662271/2017	0892D	0140/SGPA/SEMA/2024
LAZARO GOMES BARBOSA	141.094.331-34	WELDER VANDRÉ DOS SANTOS BARBOSA (CPF 316.551.758-40)	265526/2020	200431043	540/SGPA/SEMA/2024
ADEMIR PIVATTO	223.868.071-34	HÉLIO DAVID DE ALMEIDA FILHO (CPF 376.836.308-29)	313526/2021	213432122	584/SGPA/SEMA/2024
LUCIANA ARANTES DA SILVA	989.275.661-49	MANOEL RIBEIRO FILHO (OAB/MT 1.143)	125934/2021	21043656	295/SGPA/SEMA/2024
ATIAIA PECUÁRIA S/A	04.932.729/001-57	PATRÍCIA QUESSADA MILAN (OAB/MT 7.131)	8596/2015	138756	0171/SGPA/SEMA/2024
IDEAL PORK S.A	37.486.735/0002-68	MARCELO ROBERTO BALDISSERA (OAB/MT 22.625)	484193/2021	210133461	3355/SGPA/SEMA/2023
GARRA AVIAÇÃO AGRICOLA LTDA	05.260.208/0001-63	RICARDO BASTISTA DAMÁSIO (OAB/MT 72.22B)	220632/2021	211631344	100/SGPA/SEMA/2024
ADELAR CAPPELARI-FAZ CUSTA ME VER II	292.965.361-20	ADRIANA VANDERLEI POMMER (OAB/MT 14.810)	175295/2020	20033097	558/SGPA/SEMA/2023
PREFEITURA MUNICIPAL DE ITAQUIRA	03.370.251/0001-56	FABIANO DALLA VALLE (CPF 804.569.361-49)	361335/2021	213432500	466/SGPA/SEMA/2024
GLOBAL MADEIRAS LTDA - ME	10.850.960/0001-02	FERNANDO PAGLIARI (OAB 3047)	26697/2022	22203235	501/SGPA/SEMA/2024

Protocolo 1550199

A Secretaria de Estado do Meio Ambiente - SEMA/MT, em conformidade com o artigo 37 da Constituição Federal de 1988, torna públicas as seguintes licenças emitidas pela Superintendência de Infraestrutura, Mineração, Indústria e Serviços.

Cuiabá, 01 de março de 2024.

Protocolo	Nº Licença	Razão Social	Atividade Licenciada	Município
259310/2020	LO nº331614/2024	Associação de Representantes de Produtos Agrícolas de Juína	Posto de recebimento de embalagens vazias de agrotóxicos e afins, vazias ou contendo resíduos pós consumo.	Juína/MT
3113/2024	LP nº317476/2024 LI nº76316/2024	Prefeitura Municipal de Santo Antônio do Leste	Pavimentação, asfáltica e drenagem de águas pluviais.	Santo Antônio do Leste/MT
2426/2024	LP nº317475/2024	Prefeitura Municipal de Pontes de Lacerda	Obra de arte especial.	Pontes e Lacerda/MT
2271/2024	Autorização nº 3102/2024	Telegráfica Energia S.A	Autorização de licença especial de pesca.	Campos de Júlio/MT
1961/2024	Autorização nº 3098/2024	Agroenergética Mato Grosso Ltda.	Autorização de licença especial de pesca.	Nova Mutum/MT
2212/2024	Autorização nº 3099/2024	Moxi Administração e Participações Eireli	Autorização de licença especial de pesca.	Brasnorte/MT
17503/2023	LO nº 331615/2024	G3 Mineração e Participações SPE Ltda.	Beneficiamento de minério de metais preciosos, associado ou em continuação a extração.	Nova Lacerda/MT
1458/2024	Autorização nº 3103/2024	Green Agroflorestal Consultoria e Projetos Ltda.	Licença especial de pesca.	Nova Olímpia/MT
1459/2024	Autorização nº3104/2024	Green Agroflorestal Consultoria e Projetos Ltda	Autorização de manejo da fauna silvestre	Nova Olímpia/MT

Lilian Ferreira dos Santos

Secretária Adjunta de Licenciamento Ambiental e Recursos Hídricos

Valmi Simão de Lima

Superintendente de Infraestrutura, Mineração, Indústria e Serviços

Protocolo 1550231

SINFRA

SECRETARIA DE ESTADO DE INFRAESTRUTURA E LOGÍSTICA

Extrato do Quarto Termo Aditivo do Contrato de Concessão Nº 008/2021/01/04-SINFRA

Processo nº SINFRA-PRO-2023/07667

Objeto: Trata-se do processo de postergação de investimentos referentes à implantação de 20 (vinte) pontos de paradas de ônibus, previstos nos Estudos de Viabilidade Técnica, Econômico-Financeiro e Jurídica da Concessão, e expostos no Programa de Exploração da Rodovia - PER, para serem executados no 2º Ano de Concessão do Contrato de Concessão nº 008/2021/00/00 - SINFRA.

Dessa forma, em razão dos estudos técnicos elaborados a pedido da Concessionária, os quais não detectaram a necessidade de implantação destes 20 (vinte) pontos de paradas de ônibus, e tendo em vista não haver sectionamentos utilizados pelas linhas de ônibus, em relação ao transporte intermunicipal, reguladas pela AGER no trecho, não há demanda que justifique a implantação de todas as baias para paradas de ônibus.

Por isso, há a necessidade de aditar o Contrato para postergar os investimentos da implantação dos 20 (vinte) pontos de paradas de ônibus para o 6º (sexto) ano do Contrato, os quais estavam inicialmente previstos para serem implantados no ano 2 do Contrato.

CLÁUSULAS RETIFICADAS

O Cronograma de Melhorias, do Anexo II: Plano de Exploração Rodoviário - PER elencado abaixo, passa a vigorar com as alterações expostas a seguir.

Assinatura: 26/02/2024

PARTES: SPE - CONCESSIONARIA DE RODOVIAS ROTA DOS GRÃOS S/A, CNPJ nº 41.315.638/0001-07, AGÊNCIA ESTADUAL DE REGULAÇÃO DOS SERVIÇOS PÚBLICOS DELEGADOS DO ESTADO DE MATO GROSSO - AGER/MT, CNPJ: 03.944.082/0001-10 E A SECRETARIA DE ESTADO DE INFRAESTRUTURA E LOGÍSTICA - SINFRA, CNPJ: 03.507.415/0022-79.

Extrato do Primeiro Termo Aditivo do Contrato de Concessão Nº 001/2021/01/01-SINFRA

Processo nº AGER-PRO-2022/01175

Objeto: 1.1. O presente Termo de Aditivo tem por finalidade suprimir o item 17.8 da Cláusula 17ª e alterar a Cláusula Contratual 17.7.19 do Contrato de Concessão Nº 001/2021/00/00 - SINFRA, conforme solicitado na ATA DE REUNIÃO Nº 00146/2023/GD/AGER de fls. 220/224, e publicação no DOE às fls. 226/227 que passará a vigorar com a seguinte redação:

“17.7.19 17.7.19 do Contrato de Concessão nº 001/2021/00/00-SINFRA10 para conter a seguinte redação: “Repassar à AGER/MT a quantia referente à Taxa de Regulação, Fiscalização e Controle - TRFC do Serviço de Transporte Coletivo Rodoviário Intermunicipal de Passageiros, nos termos da Lei nº 7.981/2003.

1.2. A atualização contratual deverá levar em conta o INPC - Índice Nacional de Preços ao Consumidor, conforme dispõe a Clausula 22.6 do Contrato de Concessão;

2.1 Altera-se a Cláusula Décima Primeira - Do Valor do Contrato, a subcláusula 11.2 para dispor que:

2.1.1. Altera-se a redação da cláusula 11.2 do Contrato de Concessão nº 001/2021/00/00-SINFRA, passando a vigorar com a seguinte redação proposta:

“11.2. O coeficiente tarifário ofertado, nos termos da PROPOSTA COMERCIAL, de R\$ 0,188415, revisada pela SREE/AGER na Nota Técnica 00034/2023/SREE/AGER (AGER-PRO-2022/01175) é de R\$ 0,194243 (dezenove centavos e quatro mil e duzentos e quarenta e três milionésimos de real);

2.1.2. O Coeficiente Tarifário de R\$ 0,194243 será reajustado para R\$ 0,259476 (fls. 146), considerando os reajustes de: 29,30% concedido na 3ª Sessão Regulatória de 22.02.2022 e de 3,3125% concedido na 14ª Sessão Regulatória de 12.05.2022, deverá a Superintendência Reguladora de Estudos Econômicos - SREE atualizar os coeficientes no sistema SCSP e encaminhar a Concessionária os novos quadros tarifários a vigor a partir da data da publicação desta decisão;

Assinatura: 01/03/2024

PARTES: LOGTRANS EIRELI, CNPJ: 12.211.981/0001-03, AGÊNCIA ESTADUAL DE REGULAÇÃO DOS SERVIÇOS PÚBLICOS DELEGADOS DO ESTADO DE MATO GROSSO - AGER/MT, CNPJ: 03.944.082/0001-10 A SECRETARIA DE ESTADO DE INFRAESTRUTURA E LOGÍSTICA - SINFRA, CNPJ: 03.507.415/0022-79.

Protocolo 1550250

**TERMO DE ACEITAÇÃO DE PROJETO Nº 030/2024/SUPR
RETIFICAÇÃO DO TERMO DE APROVAÇÃO DE PROJETO Nº
080/2022/SUPR**

A COMISSÃO INSTITUÍDA PELA PORTARIA Nº 488/2023/SAOR/SINFRA DE 28/11/2023 DA SECRETARIA DE ESTADO DE INFRAESTRUTURA E LOGÍSTICA DE MATO GROSSO, NO USO DE SUAS ATRIBUIÇÕES LEGAIS, **RESOLVE:**

ACEITAR a Atualização de Orçamento do Projeto Executivo de Implantação e Pavimentação da Rodovia MT-170, Trecho: Perímetro Urbano de Juarena, subtrecho: Estaca 0+0,000 a Estaca 134+7,343, com extensão de 2,687 km, elaborado pela empresa **Grupo Êxito Projetos e Empreendimentos** e doado pela **Prefeitura Municipal de Juarena - MT**, considerando que o Projeto Executivo foi analisado por esta Superintendência de Projetos - SUPR, sendo verificado que foram atendidas as especificações do projeto necessárias para a aceitação. A responsabilidade técnica por todos os estudos e disciplinas que compõem o Projeto Executivo, inclusive pelo orçamento, compete ao **Eng.º Jonny Willian Jesus Rocha - RNP 12082343400 (ART Nº 1220230139310)**. A condição mais vantajosa foi a sem desoneração, considerando a data-base de **Julho/2023**, cujo valor é de **R\$ 7.470.604,34** (sete milhões, quatrocentos e setenta mil, seiscentos e quatro reais e trinta e quatro centavos).

Cuiabá/MT, 29 de fevereiro de 2024.

Comissão:

Eng.º André Felipe Gomes Bueno
Presidente - Port. 488/2023/SAOR/SINFRA
(Documento Original Assinado)

Eng.º Kristianiely Siqueira Sakai de Brito
Membro - Port. 488/2023/SAOR/SINFRA
(Documento Original Assinado)

Eng.º Lucas Baptista Bezerra
Membro - Port. 488/2023/SAOR/SINFRA
(Documento Original Assinado)

Protocolo 1549963

SINFRA - Secretaria de Estado de Infraestrutura e Logística
Órgão Executivo Rodoviário do Estado De Mato Grosso - Decreto n.
284/15

Código do Órgão Autuador: 111200

**EDITAL DE INFORMAÇÃO DE RESULTADO DE RECURSO DE
DEFESA DE AUTUAÇÃO DE INFRAÇÃO DE TRÂNSITO.**

O ESTADO DE MATO GROSSO, pessoa jurídica de Direito Público Interno, CNPJ n. 03.507.415/0001-44, por intermédio da **SECRETARIA DE ESTADO DE INFRAESTRUTURA E LOGÍSTICA - SINFRA/MT**, com sede no Edifício Ernandy Maurício Baracat Arruda - "Nico Baraca", localizado na Av. Hélio Herminio Ribeiro Torquato, s/n., Centro Político Administrativo - CPA, no Município de Cuiabá/MT, CEP n. 78.048-250, torna público o **EDITAL DE INFORMAÇÃO DE RESULTADO DE RECURSO DE DEFESA DE AUTUAÇÃO DE INFRAÇÃO DE TRÂNSITO, JULGADOS em 26/02/2024 e HOMOLOGADOS EM 27/02/2024**, com fulcro no art. 37 da Constituição Federal c/c art. 9º, §1º, da Resolução do CONTRAN n. 918, de 28 de março de 2022, conforme relação abaixo:

PROTOCOLO	N. DO AUTO	REQUERENTE	SITUAÇÃO
SINFRA-PRO-2024/01016	46/2024	SAVIO PIERRE LIMA DE MEDEIROS	Indeferido
SINFRA-PRO-2024/01017	47/2024	SAVIO PIERRE LIMA DE MEDEIROS	Não Reconhecido
SINFRA-PRO-2024/01021	48/2024	CARLOS MANOEL DA CRUZ	Indeferido
SINFRA-PRO-2024/01022	49/2024	SUZANA PEREIRA SANTANA	Indeferido
SINFRA-PRO-2024/01062	50/2024	SA VIO PIERRE LIMA DE MEDEIROS	Não Reconhecido
SINFRA-PRO-2024/01086	51/2024	WALTER ALBUES PEREIRA	Indeferido
SINFRA-PRO-2024/01088	52/2024	MARIO MARCIO DE ALMEIDA	Indeferido
SINFRA-PRO-2024/01090	53/2024	ZEMIL CORDEIRO DE MATOS	Indeferido
SINFRA-PRO-2024/01091	54/2024	CESAR TELES DA SILVA	Indeferido
SINFRA-PRO-2024/01092	55/2024	CESAR TELES DA SILVA	Indeferido
SINFRA-PRO-2024/01116	56/2024	CLAUDIA VASQUES TAFNER	Indeferido
SINFRA-PRO-2024/01134	57/2024	ROSANE BUENO ROSA	Indeferido
SINFRA-PRO-2024/01200	58/2024	AGNALDO DARLI DE CAPUA	Indeferido

SINFRA-PRO-2024/01202	59/2024	JODSON MATHEUS DA SILVA	Indeferido
SINFRA-PRO-2024/01371	60/2024	JAIRO DA SILVA	Indeferido
SINFRA-PRO-2024/01375	61/2024	JAIRO DA SILVA	Indeferido
SINFRA-PRO-2024/01367	62/2024	RONALDO DA SILVA GOMES	Indeferido
SINFRA-PRO-2024/01409	63/2024	CIBELE PEREIRA C. DE PROENCA	Indeferido
SINFRA-PRO-2024/01411	64/2024	GILMARA RODRIGUES DA SILVA ZOUNAR	Indeferido
SINFRA-PRO-2024/01513	65/2024	JOSE MARQUES MENDONCA	Não Reconhecido
SINFRA-PRO-2024/01530	66/2024	GISLAINE FIGUEIREDO P. MOTTA PINTO	Indeferido
SINFRA-PRO-2024/01533	67/2024	MARCOS RIBEIRO ROSSETO	Indeferido
SINFRA-PRO-2024/01581	68/2024	LUIS FELIPE HUNGRIA MARTINS	Indeferido
SINFRA-PRO-2024/01586	69/2024	LUCIANA SANCHES	Indeferido
SINFRA-PRO-2024/01658	71/2024	HELTON MENTZ DE ALMEIDA	Indeferido
SINFRA-PRO-2024/01693	72/2024	VERA LUCIA SILVERIA DA SILVA	Indeferido
SINFRA-PRO-2024/01738	73/2024	YASMIN BATISTA VIDOTTI	Indeferido
SINFRA-PRO-2024/01757	74/2024	MEIRE PERPETUA GENTIL	Indeferido
SINFRA-PRO-2024/01766	75/2024	EDSON FRANCLIN OLIVEIRA SILVA	Indeferido
SINFRA-PRO-2024/01767	76/2024	SUELI ALVES COSTA	Indeferido
SINFRA-PRO-2024/01773	77/2024	CAICO DE SIQUEIRA AUGUSTO	Indeferido
SINFRA-PRO-2024/01827	78/2024	GILMARA PATRICIA MENDONCA	Indeferido
SINFRA-PRO-2024/01828	79/2024	FERNANDO DE SOUZA ZANETTE	Indeferido
SINFRA-PRO-2024/01829	80/2024	GILMARA PATRICIA MENDONCA	Indeferido
SINFRA-PRO-2024/01832	81/2024	LUCIA FLAVIA MILANI DIAS RAMOS	Deferido
SINFRA-PRO-2024/01854	82/2024	PAOLO PEGO OLIVEIRA	Não Reconhecido
SINFRA-PRO-2024/01899	83/2024	SIBELE TAVEIRA DE CARVALHO	Indeferido
SINFRA-PRO-2024/01904	84/2024	FABIANA DA SILVA	Deferido
SINFRA-PRO-2024/01938	85/2024	RODRIGO MERGEN	Indeferido
SINFRA-PRO-2024/01940	86/2024	RONILSON FERREIRA DA GUIA	Indeferido
SINFRA-PRO-2024/01941	87/2024	HAMILTON ALVES DE OLIVEIRA	Deferido
SINFRA-PRO-2024/01942	88/2024	BENEDITA ELIETE DE OLIVEIRA ARRUDA	Indeferido
SINFRA-PRO-2024/01946	89/2024	JOÃO VIEIRA DA SILVA	Indeferido
SINFRA-PRO-2024/02069	90/2024	JOAO ANTONIO BATISTA FERREIRA	Não Reconhecido
SINFRA-PRO-2024/02071	91/2024	MARISTELA COLSTA MACIEL	Indeferido
SINFRA-PRO-2024/02072	92/2024	TIMOTIO SILVA DOS SANTOS	Não Reconhecido
SINFRA-PRO-2024/02073	93/2024	TIMOTIO SILVA DOS SANTOS	Não Reconhecido
SINFRA-PRO-2024/02076	94/2024	TIMOTIO SILVA DOS SANTOS	Não Reconhecido

Poderá ser interposto recurso de defesa contra Imposição de Penalidade junto à JARI - Junta Administrativa de Recurso de Infrações da SINFRA-MT no prazo legal, em observância aos termos do art. 9º, §1º, da Resolução do CONTRAN n. 918, de 28 de março de 2022.

Cuiabá-MT, 28 de fevereiro de 2024.

RODRIGO ALONSO LEMES
Autoridade de Trânsito
(Portaria Nº 063/2023/GS/SINFRA)

Protocolo 1550085

COMUNICADO SOBRE CHAMAMENTO PÚBLICO Nº 001/2024/STCRIP/MT
PROCESSO SINFRA-PRO N. 2023/15049

A Secretaria de Estado de Infraestrutura e Logística de Mato Grosso - SINFR/MT, por meio de Membro da Comissão Especial de Contratação, comunica aos interessados que devido a problema de força maior (composição incompleta da comissão), conforme informado na Gravação da sessão eletrônica de abertura de envelope de proposta e garantia de proposta do CHAMAMENTO PÚBLICO Nº 001/2024/STCRIP/MT, TERMO DE REFERÊNCIA Nº 002/2024/SUTI/SALOC/SINFRA, realizada no 01.03.2024, 08h30m (<https://www.youtube.com/watch?v=f0ULmj2cKmE>), **nova sessão para continuidade visando a abertura de envelopes ocorrerá a partir das 14h do dia 04.03.2024** na sala de licitação da SINFR/MT, podendo ser acompanhada em tempo real pelo canal da SINFR no link - <https://www.youtube.com/channel/UCaDSkIVwea-9jKfP5C-M3ow>. Informa-se ainda que o recibo de entrega de envelopes consta disponibilizado no Portal Sinfra - Link: licitações-editais.

Cuiabá/MT, 01 de março de 2024.

(original assinado)

Edson Monfort de Albuquerque

Membro da Comissão Especial de Contratação/STCRIP
Portaria Conjunta nº 002/2024/SINFRA/SINFRA/AGER/MT

Protocolo 1550086

SESP

SECRETARIA DE ESTADO DE SEGURANÇA PÚBLICA

PORTARIA Nº 058/2024/SAAP/SESP

Dispõe sobre a criação da Comissão de Avaliação e Autorização de Trabalho Externo dos Privados de Liberdade nas Unidades Penais do Sistema Penitenciário do Estado de Mato Grosso e estabelece requisitos para a concessão e revogação de autorização de trabalho externo.

O SECRETARIO ADJUNTO DE ADMINISTRAÇÃO PENITENCIARIA E O SECRETÁRIO DE ESTADO DE SEGURANÇA PÚBLICA, no uso das atribuições que lhes confere o Art. 71, II da Constituição Estadual;

CONSIDERANDO a necessidade de regulamentar o processo de avaliação e autorização de trabalho externo dos privados de liberdade, consoante as diretrizes estabelecidas pela Lei de Execução Penal e pelo Decreto Estadual n.º 158/2021/SESP/MT, DE 01 DE JUNHO DE 2021.

Resolve:

Art. 1º a Comissão de Avaliação e Autorização de Trabalho Externo dos Privados de Liberdade (CAATPL).

Art. 2º A CAATPL será composta por, no mínimo, 3 (três) servidores em unidades com até 200 (duzentos) privados de liberdade e por, no mínimo, 5 (cinco) servidores em unidades com mais de 200 e até 400 (quatrocentos) privados de liberdade, garantindo-se a natureza multidisciplinar da comissão.

Parágrafo Único: Nas Penitenciárias CAATPL será composta pelo:

- I- Diretor
- II- Sub diretor
- III- Chefe de Segurança e Disciplina
- IV- Chefe de Manutenção
- V- Assistente Social

Art. 3º São requisitos para a concessão da autorização de trabalho externo aos privados de liberdade:

- I - Comportamento adequado na unidade penal, comprovado por meio de relatório disciplinar;
- II - Cumprimento mínimo de 1/6 (um sexto) da pena, para condenados;
- III - Não registro de fuga, ou tentativa de fuga, ou qualquer outra falta disciplinar nos últimos 12 (doze) meses;
- IV - Avaliação positiva pela comissão, com aprovação por maioria de seus membros.

Parágrafo Único: Os Privados de Liberdade condenados, mas que ainda possuam outros processos aguardando julgamento, não poderão trabalhar externamente.

Art. 4º É vedado o trabalho externo para os privados de liberdade em condição, exclusivamente, provisória.

Art. 5º As reuniões da CAATPL serão registradas em livro próprio, mantendo-se o sigilo das deliberações.

Parágrafo Único: O livro deverá conter data e hora da reunião, lista de presença dos membros, resumo das deliberações e o placar dos votos, assegurando-se a transparência do processo decisório.

Art. 6º A saída do privado de liberdade para o trabalho externo será autorizada somente após avaliação e aprovação pela maioria dos membros da CAATPL.

Art. 7º A autorização de trabalho externo poderá ser revogada pela CAATPL, nas seguintes circunstâncias:

- I - Violação das condições estipuladas para o trabalho externo;
- II - Comportamento inadequado ou, pela prática de fato definido como crime, for punido com falta grave, conforme definido pela Lei de Execução penal;
- III - Avaliação periódica negativa da conduta pelo empregador ou pela unidade penal;
- IV - Requerimento do próprio privado de liberdade ou de seu defensor legal;
- V - Mudança no quadro penal ou administrativo que afete a elegibilidade para trabalho externo.

Art. 8º O Registro da revogação deverá ser lançada o Sistema de Gestão Penitenciária - SIGEPEN.

Art. 9º Esta portaria entra em vigor 30 (trinta) dias após a sua publicação, período no qual as unidades penais deverão constituir suas respectivas comissões e dar início aos procedimentos de avaliação dos privados de liberdade.

Art. 10º Ficam revogadas as disposições em contrário.

Registre-se, Publique-se, Cumpra-se.

Cuiabá-MT, 28 de fevereiro de 2024.

JEAN CARLOS GONÇALVES

Policial Penal

Secretário Adjunto de Administração Penitenciária
(Original assinado)

CÉSAR AUGUSTO DE CAMARGO ROVERI - Cel PM

Secretário de Estado de Segurança Pública
(Original assinado)

Protocolo 1550184

PJC

POLÍCIA JUDICIÁRIA CIVIL

EXTRATO DA PORTARIA N. 2024.10.3024
S.A. nº 225.8.2024.6

O CORREGEDOR AUXILIAR DA POLÍCIA JUDICIÁRIA CIVIL DO ESTADO DE MATO GROSSO, no uso de suas atribuições legais etc, com fundamento nos artigos 16, § 1º, inciso III, 221, 255, 256 e ss. da LCE 407/2010, resolve instaurar SINDICÂNCIA ADMINISTRATIVA em face de L.J.A.P. (matrícula nº 309056), Policial Civil, em face da presença de indícios de prática, em tese, das infrações disciplinares previstas no artigo 219, incisos II, XIII e XIV e artigo 220., item 2. inciso V, sem prejuízo de outros que surgirem durante a instrução.

PRAZO DE CONCLUSÃO: 30 (trinta) dias, prorrogáveis na forma da LCE nº. 407/2010.

Cuiabá/MT, 29 de fevereiro de 2024.

Sérgio Paulo de Oliveira Medeiros

Corregedor Auxiliar

Gerson Eduardo Nogueira

Escrivão de Polícia

Protocolo 1550154

EXTRATO DA PORTARIA N. 2024.10.3543
P.A.D. nº 225.7.2024.4

O CORREGEDOR-GERAL DA POLÍCIA JUDICIÁRIA CIVIL DO ESTADO DE MATO GROSSO, no uso de suas atribuições legais etc, com fundamento nos artigos 16, § 1º, inciso III, 221, 255, 256 e ss. da LCE 407/2010, resolve instaurar PROCESSO ADMINISTRATIVO DISCIPLINAR em face de J.V.G. Policial Civil, matrícula nº. 143367, em face da presença de indícios de prática, em tese, das infrações disciplinares tipificadas no art. 219, incisos VIII, XIII e XIV (descumprimento dos deveres), art. 220. 2º, incisos XX e XXVII (proibições de segundo grau) e 220. 4º, inciso IV (proibição de quarto grau), todos da LCE nº. 407/2010, designando como Autoridade Processante o Sr. Corregedor Auxiliar Dr. Guilherme Berto Nascimento Fachinelli.

PRAZO DE CONCLUSÃO: 60 (sessenta) dias prorrogáveis por igual prazo (art. 261 da LCE nº. 407/2010).

Cuiabá/MT, 01 de março de 2023.

Jeset Arilson Munhoz de Lima

Corregedor-Geral

Maristene Aparecida Sales

Escrivão de Polícia

Protocolo 1550237

PMMT

POLÍCIA MILITAR

Portaria nr 85313

Exonera Policiais Militares das fileiras da PMMT e determina outras providências.

O COMANDANTE GERAL DA POLÍCIA MILITAR DO ESTADO DE MATO GROSSO, no uso das atribuições que lhe confere o artigo 6º, incisos V e XII, da Lei Complementar n.º 386, de 05 de março de 2010, combinado com o artigo 144, inciso III, art. 153 e 159, inciso I, da Lei Complementar n.º 555, de 29 de dezembro de 2014;

RESOLVE:

Art. 1.º Exonerar a pedido das fileiras da Polícia Militar do Estado de Mato Grosso a contar de 29/02/2024, o Policial Militar, 3º SGT PM AISLAN ARRI MOURA RG: 883.208, mediante requerimento, de livre espontânea vontade, consciente dos seus direitos, de caráter irrevogável, no qual solicitou o desligamento do serviço ativo da PMMT, bem como sua exoneração.

Art. 2.º Registrar que o Ex - 3º SGT PM AISLAN ARRI MOURA RG: 883.208, realizou a entrega de sua Identidade Funcional (RG PMMT), no Setor de Identificação da PMMT.

Art. 3.º Registrar que o Ex - 3º SGT PM AISLAN ARRI MOURA RG: 883.208, passou pela inspeção de saúde, avaliado por junta médica, na Diretoria de Saúde da PMMT.

Art. 4.º Registrar que foram entregues na SALP, pelo Ex - 3ºSGT PM AISLAN ARRI MOURA RG: 883.208, os materiais da Fazenda Pública, conforme Certidão.

Art. 5.º - Determinar a Diretoria de Gestão de Pessoas, por meio da Coordenadoria de Provedimento, Desenvolvimento, Manutenção e Promoção - Gerência de Manutenção, deverá tomar todas as providências para exclusão do Ex - 3º SGT PM AISLAN ARRI MOURA RG: 883.208, da folha de pagamento.

Art. 6.º - Registre-se, publique-se e cumpra-se.

(Original assinado)
Alexandre Corrêa Mendes - Cel PM
Comandante-Geral da PMMT

Protocolo 1550232

SEDUC

SECRETARIA DE ESTADO DE EDUCAÇÃO

CONSELHO ESTADUAL DE EDUCAÇÃO
CÂMARA DE EDUCAÇÃO PROFISSIONAL E DE EDUCAÇÃO
SUPERIOR - CEPS
ATO DA PRESIDÊNCIA

ATO 169/2024-CEE/MT (*)

INTERESSADO: CETEM - CENTRO DE ENSINO TECNICO MATOGROSSENSE, localizado na Rua Antônio João, Nº 210, Edifício Aguiar, Centro, Município de Cuiabá-MT, mantido pelo CETEM - Centro de Ensino Técnico Matogrossense LTDA - EPP, com CNPJ 04.801.617/0001-67. **DECISÃO:** Com fulcro no Processo Nº 786/2023/SIPE/CEE-MT e no Parecer CEPS Nº 82/2024, aprovado em 20 de fevereiro de 2024, resolve conceder AUTORIZAÇÃO para oferta do Curso de Educação Profissional Técnica de Nível Médio em Cuidados de Idosos - Eixo Tecnológico: Ambiente e Saúde, na forma concomitante e subsequente, por 4 (quatro) anos, no período de 26/02/2024 a 26/02/2028.

Conselho Estadual de Educação, em Cuiabá-MT, 01 de março de 2024.

GELSON MENEGATTI FILHO
Presidente do CEE-MT

ANA MARIA DI RENZO
Presidente da CEPS/CEE-MT

Republicada por ter saído incorreta no D.O. de 28.02.2024, à p.112.

Protocolo 1550054

EDITAL DE CITAÇÃO/INTIMAÇÃO

Na qualidade de Secretário de Educação do Estado de Mato Grosso, considerando as supostas irregularidades funcionais reportadas nos autos dos Processos SEDUC-PRO-2023/45411 e SEDUC-PRO-2023/55035, que ensejaram a instauração da **Sindicância nº. SEDUC-PRO-2024/05939**, constituída pela Portaria nº. 1.656/2023/GS/SEDUC/MT, publicada no Diário Oficial do Estado de Mato Grosso em 18 de janeiro do ano de 2024, p. 25, por meio desta publicação, **CITO/INTIMO** com fulcro no art. 78 § 1º da LC-MT 207/2004, a Sra. **GISELE ASSUNÇÃO FRIZERA**, matrícula funcional nº. xxx15x, CPF nº 040.xxx.831-xx, à época dos supostos fatos Técnica Administrativa Educacional em contrato temporário, lotada na EE de Desenvolvimento Integral da Educação Básica José Dias, município de Juara-MT, atualmente **COM ENDEREÇO EM LUGAR INCERTO E NÃO SABIDO**, para que: **Compareça perante a Presidente da Comissão Sindicante designada nos autos, Etianne Laura Bueno Corrêa, matrícula nº. 88796, lotada na Unidade Setorial Correição da Secretaria de Estado de Educação, instalada no prédio da Controladoria Geral do Estado-CGE/MT, para ciência, interrogatório e devidas providências inerentes ao processo acima mencionado instaurado em seu desfavor**, situada na Rua Júlio Domingos de Campos, s/n, complexo Paiaguás, Centro Político e Administrativo, CEP: 78049-923, **nesta Capital**. Fica também Vossa Senhoria ciente de que a intimação por edital ocorrerá três vezes seguidas no Diário Oficial do Estado e que se aguardará 15 (quinze) dias após a última inserção dessa publicação, e, que no caso de não comparecimento, a acusada poderá ser declarado revel, sendo nomeado defensor dativo para defendê-lo.

Cuiabá-MT, 28 de fevereiro de 2024.

Alan Resende Porto

Secretário de Estado de Educação
(Original assinado)

Protocolo 1549956

EXTRATO DE ORDEM DE PARALISAÇÃO AO CONTRATO 176/2022

Origem: Concorrência Pública nº 018/2022, Termo de Referência nº 039/2022, Projeto Básico/Projeto Básico nº 034/2022, Processo SEDUC-PRO-2021/05999

Partes: Secretaria de Estado de Educação - SEDUC e a empresa R. ELY-PAVIMENTAÇÃO E CONSTRUÇÃO EIRELI, inscrita no CNPJ/MF sob nº 14.535.640/0001-00.

Objeto: A Secretaria de Estado de Educação, por intermédio da Superintendência de Infraestrutura e Patrimônio, emitiu 3ª Notificação Extrajudicial, a qual versou sobre as pendências executivas na quadra poliesportiva já mencionadas na 2ª notificação, pois não houve saneamento das pendências. Além disso, a empresa paralisou a execução dos serviços por conta própria e houve denúncia de alguns trabalhadores por falta de pagamento pela empresa, Conforme já detalhado nas notificações extrajudiciais e em atas de reunião, a equipe de fiscalização entende que a contratada vem apresentado um desempenho muito abaixo do esperado, conforme o panorama da evolução da obra, é nítido que a continuação do contrato não surtirá os efeitos desejados pela administração, tendo em vista que a empresa contratada não está tendo condições de executar a obra mesmo após diversas oportunidades disponibilizadas para regularizar a situação por parte desta equipe de fiscalização, o que não foi feito pela contratada, determina a R. ELY - PAVIMENTAÇÃO E CONTRATAÇÃO EIRELI, a paralisação imediata de todos os serviços referentes ao contrato nº 176/2022, construção da Escola Estadual Santos Dumont, localizada no município de Cuiabá-MT.

Início da paralisação: A partir do dia 16 de fevereiro de 2024.

Cuiabá, 01 de março de 2024

Alan Resende Porto

Secretário de Estado de Educação
(Original Assinado)

Protocolo 1549951

Extrato de Contrato Pregão Presencial A Secretária de Estado de Educação do Estado de Mato Grosso, no uso de suas atribuições, por intermédio da **Câmara de Negócios da Alimentação Escolar da Diretoria Regional de Educação do Polo de Tangará da Serra/MT**, torna público o presente contrato, oriundo do **Pregão Presencial com RP n.º 002/2024**, Ata de Registro de Preços nº 01/2024, segundo Resolução 06/2020/FNDE/PNAE, e legislação vigente, para aquisição de gêneros alimentícios, para compor a alimentação escolar do **Município de Campo Novo do Parecis/MT**. **Contratante:** Escola Estadual Argeu Augusto De Moraes. **Contratado(a): a) ASCOP - Agricultores Familiares e Cooperativas do Brasil**, CNPJ.: 23.040.383/0001-27, R\$ 5.025,25; **b) M7 Comercio de Alimentos - EIRELI**, CNPJ.: 13.553.837/0001-00, R\$ 85.036,91; **c) Panificadora Doce Pão**, CNPJ.: 00.1115.339/0001-33, R\$ 44.910,09; **d) Renato Rodrigues de Moraes**, CNPJ.: 05.579.163/0001-94, R\$ 54.410,20. **Contratante:** Escola Estadual Madre Tarcila. **Contratado(a): a) ASCOP - Agricultores Familiares e Cooperativas do Brasil**, CNPJ.: 23.040.383/0001-27, R\$ 46.693,80; **b) M7 Comercio de Alimentos - EIRELI**, CNPJ.: 13.553.837/0001-00, R\$ 167.334,63; **c) Panificadora Doce Pão**, CNPJ.: 00.1115.339/0001-33, R\$ 187.248,40; **d) Renato Rodrigues de Moraes**, CNPJ.: 05.579.163/0001-94, R\$ 117.225,40. **Contratante:** Escola Estadual Marechal Candido Rondon. **Contratado(a): a) ASCOP - Agricultores Familiares e Cooperativas do Brasil**, CNPJ.: 23.040.383/0001-27, R\$ 692,00; **b) M7 Comercio de Alimentos - EIRELI**, CNPJ.: 13.553.837/0001-00, R\$ 57.285,64; **c) Panificadora Doce Pão**, CNPJ.: 00.1115.339/0001-33, R\$ 3.323,75; **d) Renato Rodrigues de Moraes**, CNPJ.: 05.579.163/0001-94, R\$ 38.770,90. **Contratante:** Escola Estadual Padre Arlindo Ignácio de Oliveira. **Contratado(a): a) ASCOP - Agricultores Familiares e Cooperativas do Brasil**, CNPJ.: 23.040.383/0001-27, R\$ 31.500,80; **b) M7 Comercio de Alimentos - EIRELI**, CNPJ.: 13.553.837/0001-00, R\$ 102.732,71; **c) Panificadora Doce Pão**, CNPJ.: 00.1115.339/0001-33, R\$ 125.167,58; **d) Renato Rodrigues de Moraes**, CNPJ.: 05.579.163/0001-94, R\$ 51.170,17. **Contratante:** Escola Estadual União da Chapada. **Contratado(a): a) ASCOP - Agricultores Familiares e Cooperativas do Brasil**, CNPJ.: 23.040.383/0001-27, R\$ 13.316,60; **b) M7 Comercio de Alimentos - EIRELI**, CNPJ.: 13.553.837/0001-00, R\$ 34.077,27; **c) Panificadora Doce Pão**, CNPJ.: 00.1115.339/0001-33, R\$ 29.365,87; **d) Renato Rodrigues de Moraes**, CNPJ.: 05.579.163/0001-94, R\$ 24.931,29. **Contratante:** Escola Estadual Parecis. **Contratado(a): a) ASCOP - Agricultores Familiares e Cooperativas do Brasil**, CNPJ.: 23.040.383/0001-27, R\$ 23.148,10; **b) M7 Comercio de Alimentos - EIRELI**, CNPJ.: 13.553.837/0001-00, R\$ 293.195,82; **c) Panificadora Doce Pão**, CNPJ.: 00.1115.339/0001-33, R\$ 144.088,00; **d) Renato Rodrigues de Moraes**, CNPJ.: 05.579.163/0001-94, R\$ 98.410,89. Ordenador de Despesas Marlene Aparecida da Silva Tangará da Serra/MT/2024.

Protocolo 1550156

Extrato de Contrato Pregão Presencial A Secretária de Estado de Educação do Estado de Mato Grosso, no uso de suas atribuições, por intermédio da **Câmara de Negócios da Alimentação Escolar da Diretoria Regional de Educação do Polo de Tangará da Serra/MT**, torna público o presente contrato, oriundo do **Pregão Presencial com RP n.º 009/2024**, Ata de Registro de Preços nº 03/2024, segundo Resolução 06/2020/FNDE/PNAE, e legislação vigente, para aquisição de gêneros alimentícios, para compor a alimentação escolar do **Município de Nova Olímpia/MT**. **Contratante:** Escola Estadual Joao Monteiro Sobrinho. **Contratado(a): a) Iguaçú Comércio de Gás LTDA**, CNPJ.: 12.835.034/0001-85, R\$ 177.965,35; **b) SJG Paganini Comércio**, CNPJ.: 04.193.497/0001-62, R\$ 15.845,10; **c) Rei Distribuidora de Alimentos**, CNPJ.: 05.579.163/0001-94, R\$ 7.644,00; **d) M7 Comercio de Alimentos**, CNPJ.: 13.553.837/0001-00, R\$ 27.086,57; **e) HSF Comercial Atacadista de Alimentos**, CNPJ.: 34.853.292/0001-27, R\$ 7.008,00. **Contratante:** Escola Estadual Professora Francisca de Souza Alencar. **Contratado(a): a) Iguaçú Comércio de Gás LTDA**, CNPJ.: 12.835.034/0001-85, R\$ 107.261,93; **b) SJG Paganini Comércio**, CNPJ.: 04.193.497/0001-62, R\$ 50.958,60; **c) Rei Distribuidora de Alimentos**, CNPJ.: 05.579.163/0001-94, R\$ 5.932,10; **d) M7 Comercio de Alimentos**, CNPJ.: 13.553.837/0001-00, R\$ 51.420,87; **e) HSF Comercial Atacadista de Alimentos**, CNPJ.: 34.853.292/0001-27, R\$ 4.845,00. **Contratante:** Escola Estadual Reinaldo Dutra Vilarinho. **Contratado(a): a) Iguaçú Comércio de Gás LTDA**, CNPJ.: 12.835.034/0001-85, R\$ 55.910,16; **b) SJG Paganini Comércio**, CNPJ.: 04.193.497/0001-62, R\$ 15.171,90; **c) Rei Distribuidora de Alimentos**, CNPJ.: 05.579.163/0001-94, R\$ 2.753,50; **d) M7 Comercio de Alimentos**, CNPJ.: 13.553.837/0001-00, R\$ 35.163,67; **e) HSF Comercial Atacadista de Alimentos**, CNPJ.: 34.853.292/0001-27, R\$ 1.459,80. Ordenador de Despesas Marlene Aparecida da Silva Tangará da Serra/MT/2024.

Protocolo 1550157

Extrato de Contrato Pregão Presencial 004/2024 A Secretária de Estado de Educação do Estado de Mato Grosso, no uso de suas atribuições, por intermédio da **Câmara de Negócios da Alimentação Escolar da Diretoria Regional de Educação do Polo de Tangará da Serra/MT**, torna público o presente contrato, oriundo do **Pregão Presencial com RP nº 004/2024**, Ata de Registro de Preços n.º 009/2024, segundo Resolução 06/2020/FNDE/PNAE, e legislação vigente, para aquisição de gêneros alimentícios, para compor a alimentação escolar do **Município de Porto Estrela**. **Contratante:** Escola Estadual Regina Tenorio de Oliveira. **Contratado(a): a) A.J.F. Pereira - Empório da Carne**, CNPJ.: 02.143.689/0001-39, R\$ 64.239,50; **b) Mercearia e Padaria Delícia LTDA - ME**, CNPJ.: 42.478.671/0001-02, R\$ 142.254,45; **c) São Luiz Distribuidora de Alimentos LTDA - ME**, CNPJ 10.688.030/0001-96, R\$ 245.837,69. Ordenador de Despesas Marlene Aparecida da Silva; Tangará da Serra/MT/2024.

Protocolo 1550159

Extrato de Contrato Chamada Pública 003/2024 A Secretária de Estado de Educação do Estado de Mato Grosso, no uso de suas atribuições, por intermédio da **Câmara de Negócios da Alimentação Escolar da Diretoria Regional de Educação do Polo de Tangará da Serra/MT**, torna público o presente contrato, oriundo da **Chamada Pública nº 003/2024**, segundo Resolução 06/2020/FNDE/PNAE, e legislação vigente, para aquisição de gêneros alimentícios oriundos da agricultura familiar, para compor a alimentação escolar do município de **Porto Estrela/MT**. **Contratante:** EE Regina Tenorio de Oliveira. **Contratada: a) Anália da Guia**, CPF.: 406.187.061-00, R\$ 6.342,18; **b) Milton Martins de Campos**, CPF.: 352.550.561-20, R\$ 3.242,72; **c) Natalino Americo da Silva**, CPF.: 010.253.228-19, R\$ 7.625,03; **d) Suzana de Campos Lara**, CPF.: 325.921.241-87, R\$ 6.436,85. Ordenadora de despesa Marlene Aparecida da Silva, Tangará da Serra/MT/2024.

Protocolo 1550160

SETASC

SECRETARIA DE ESTADO DE ASSISTÊNCIA SOCIAL E CIDADANIA

EDITAL DE ELEIÇÃO DOS MEMBROS DA SOCIEDADE CIVIL DO CONSELHO ESTADUAL DE DEFESA DOS DIREITOS DA PESSOA IDOSA DE MATO GROSSO - Biênio 2024/2026

Dispõe sobre a Eleição das entidades representativas não governamentais, no CONSELHO ESTADUAL DE DEFESA DOS DIREITOS DA PESSOA IDOSA DO ESTADO DE MATO GROSSO - Gestão biênio 2024-2026.

O CONSELHO ESTADUAL DE DEFESA DOS DIREITOS DA PESSOA IDOSA DO ESTADO DE MATO GROSSO - CEDEDIPI, criado pela Lei Estadual nº 6.512, de 06 de setembro de 1994, publicada no Diário Oficial da mesma data, Alterada pela Lei nº 7.486, de 31 de julho de 2001, Lei Ordinária nº 7.615, de dezembro de 2001, Lei nº 9.400, de 30 de junho de 2010 e Lei nº 9.593, de 20 de julho de 2011. Fica convocada a Assembleia de Eleição das entidades não governamentais, representativas das pessoas Idosas que comporão o Conselho Estadual de Defesa dos Direitos da Pessoa Idosa no Estado do Mato Grosso, nos limites do presente edital.

1. Dos Objetivos

1.1 - Este edital tem como objetivo normatizar os procedimentos relativos à eleição das entidades não governamentais, representativas das pessoas Idosas que comporão o Conselho Estadual de Defesa dos Direitos da Pessoa Idosa no Estado do Mato Grosso.

1.2 - O calendário eleitoral está estabelecido no Anexo I deste edital.

1.3 - A designação dos Conselheiros, representantes da sociedade civil, deverá recair sobre pessoas indicadas por entidades devidamente credenciadas junto ao Conselho, com comprovada atuação na área da defesa dos direitos e do atendimento ao idoso.

2. Da Inscrição no Processo Eleitoral

2.1 - O pedido de inscrição no processo eleitoral deve ser realizado, no período que se estende de 23 de fevereiro a 2024 a 28 de fevereiro 2024 das 14:00 às 17:00 horas, na Sede do CEDEDIPI, sito localizada no Palácio Paiaguás - Rua. Um, s/n - Centro Político Administrativo, Cuiabá - MT, 78050-970 (ao lado do Banco do Brasil).

2.1.1 - A inscrição poderá ser efetivada por qualquer das seguintes pessoas:

a) Pelo representante legal da entidade indicado na Ata de Eleição;

b) ou por qualquer pessoa munida de procuração pública ou particular com firma reconhecida, com poderes para realizar a inscrição.

2.1.2 - O pedido de inscrição, receberá um número de protocolo no ato da inscrição.

2.1.3 - Caso a sede da entidade representativa não governamental diste mais de 30 quilômetros do local da inscrição, será facultada a inscrição por via e mail, com aviso de recebimento com protocolo, desde que a correspondência chegue ao local de inscrição impreterivelmente até as 17:00 horas do dia de agosto de 2023 e com a documentação completa.

2.1.4 - No caso de inscrição por via e mail, o aviso de confirmação com será o protocolo de inscrição.

2.1.5 - Caso a documentação enviada por via postal esteja incompleta, a inscrição será indeferida de pleno.

2.2 - O pedido de inscrição no processo eleitoral deve ser acompanhado de todos os seguintes documentos, sob pena de não recebimento no caso de inscrições requeridas pessoalmente, ou indeferimento de plano no caso de inscrições requeridas por via postal:
I. Original do formulário padrão de inscrição, constante do Anexo II deste edital, devidamente preenchido, sem rasuras nem ressalvas, e assinado por uma das pessoas listadas no item
II. Cópia da ata da assembleia de eleição da atual diretoria, com a indicação nominal de seu representante legal, registrada em cartório;
III. Relatório de atividades do período de 2023;

IV. Declaração, sob as penas da Lei, do dirigente, coordenação ou responsável legal de que a instituição cumpre os requisitos deste edital e não está enquadrado nas vedações do subitem 2.2;

VI. Indicação formal, firmada pelo representante legítimo do Movimento, Associação ou Organização, na forma do seu Estatuto ou correlato, do representante titular, e suplente, que participará da assembleia de eleição, citando nome, número de documento de identificação e qualificação.

2.2.1- É vedada a participação de entidades que estejam cumprindo penalidades administrativas ou judiciais ou que tenham sido declaradas inidôneas por qualquer órgão público federal, estadual ou municipal.

3. Das Vagas

3.1 - A eleição de composição das entidades não governamentais, dar-se-á da seguinte forma: 08 (oito) membros titulares e respectivos suplentes, representantes da sociedade civil, indicados por organizações não governamentais.

3.2 - Caso não haja 08(oito) entidades representativas das entidades não governamentais habilitadas para compor o Conselho Estadual de Defesa dos Direitos da Pessoa Idosa, o mesmo terá sua primeira formação composta por aquelas que forem eleitas, não havendo, neste caso, exigência de número mínimo de representação das entidades não governamentais.

3.3 - Os membros titulares e suplentes do Conselho Estadual de Defesa dos Direitos da Pessoa Idosa no Estado de Mato Grosso terão mandato de 2(dois) anos, permitida 1(uma) recondução.

3.4 - A função de membro no Conselho Estadual de Defesa dos Direitos da Pessoa Idosa no Estado de Mato Grosso é considerada serviço público relevante, não sendo remunerada.

4. Da Comissão Eleitoral

4.1- A Comissão Eleitoral do Conselho Estadual de Defesa dos Direitos da Pessoa Idosa no Estado de Mato Grosso terá natureza temporária e será composta por três membros, a saber:

I. 01 (um) representante da Secretaria de Estado de Assistência Social-MT;

II. 02 (dois) representantes do Poder Governamental;

4.2 - Compete à Comissão Eleitoral:

I. Coordenar todas as atividades relativas ao processo eleitoral disciplinado por este edital;

II. Analisar e decidir sobre o deferimento ou indeferimento dos pedidos de inscrição no processo eleitoral, na forma deste edital;

III. Decidir os recursos e impugnações sobre qualquer aspecto do processo eleitoral;

IV. Coordenar a Assembleia de Eleição, na forma deste edital e

V. Homologar e publicar o resultado da eleição

5. Da Análise e da Homologação das Inscrições

5.1 - A análise e decisão dos pedidos de inscrição e da documentação enviada compete à Comissão Eleitoral, de acordo com o disposto no presente edital.

5.2 - A Comissão Eleitoral deverá divulgar a lista de pedidos de inscrição deferidos e indeferidos na data estabelecida no calendário constante do Anexo I a este Edital.

5.3 - A fundamentação para o indeferimento dos pedidos de inscrição, com base nos critérios previstos no item 5.2, ou por falta ou incompletude de documentação, será tornada pública.

5.4 - Da decisão de deferimento ou indeferimento dos pedidos de inscrição cabe recurso fundamentado à Comissão Eleitoral, no prazo de 02 (dois) dias úteis, apresentado pessoalmente, por uma das pessoas listadas no item 4.1, deste Edital.

5.5 - A listagem final das inscrições deferidas, após a apreciação dos recursos ou pedidos de impugnação, será divulgada na data prevista no calendário constante do Anexo I deste Edital, com a publicação da relação das entidades representativas não governamentais que integram a Assembleia de Eleição como eleitoras ou como candidatas e eleitoras.

5.6 - A decisão da Comissão Eleitoral proferida em sede de recurso é definitiva e irrecorrível, sendo assegurado aos interessados o direito de informação acerca dos fundamentos para o indeferimento do pedido de inscrição, mediante requerimento escrito formulado à Comissão Eleitoral.

6. Da Assembleia de Eleição

6.1. A Assembleia de Eleição para as 08 (oito) vagas abertas a entidades representativas não governamentais no Conselho Estadual de Defesa dos Direitos da Pessoa Idosa, ocorrerá no dia 11 de setembro de 2018, às 14:00 h, na sede do Conselho Estadual de Defesa dos Direitos da Pessoa Idosa, localizada no Palácio Paiaguás - Rua. Um, s/n - Centro

Político Administrativo, Cuiabá - MT, 78050-970 (ao lado do Banco do Brasil).

6.2. O Conselho Estadual de Defesa dos Direitos da Pessoa Idosa não custeará, nem reembolsará quaisquer despesas dos Movimentos, Associações, ou Organizações para participarem da Assembleia das Organizações.

6.3. A Assembleia das Organizações será coordenada pela SETASC e presidida pela Comissão Eleitoral, de forma aberta, pública e transparente.

6.4. Todos os participantes da Assembleia das Organizações serão devidamente credenciados.

6.5. Somente poderão exercer o direito de voto os conselheiros titulares das entidades representativas governamentais e não governamentais indicados, no caso de o titular estar impossibilitado de se fazer presente no dia da eleição das entidades não governamentais o suplente deverá apresentar ofício da entidade que representa, dando-lhe autonomia para votar.

6.6. A ausência ou atraso do representante, assim como a falta de documento de identificação resultará na impossibilidade de exercício do direito de voto.

6.7. Cabe à Comissão Eleitoral estabelecer as regras sobre manifestações, respostas e representações, no caso de descumprimento deste edital por qualquer dos participantes.

6.8. A votação será exercida de forma aberta e direta pelos membros da Assembleia de Eleição.

6.9. Serão consideradas escolhidas por votação as entidades representativas não governamentais que obtiverem maioria dos votos ordenados conforme os critérios de desempate previstos neste edital até o limite de vagas, sem exigência de número mínimo de votos.

6.10. O resultado provisório da eleição será tornado público pela Comissão Eleitoral na mesma Assembleia de Eleição, certificando-se o horário em que o mesmo foi proclamado para efeito de eventual recurso.

7. Dos Recursos e Impugnações

7.1. Os recursos de quaisquer decisões tomadas no curso do processo eleitoral serão endereçados à Comissão Eleitoral.

7.2. O prazo para recurso será de 02 (dois) dias úteis, contados a partir da comunicação da decisão.

8. Dos Critérios de Desempate

8.1. Em caso de empate será declarada eleita a entidade que apresentar maior tempo de atuação na área.

9. Da Homologação da Eleição

9.1. A Comissão Eleitoral tornará público o resultado definitivo da eleição na data prevista no calendário constante do Anexo I a este Edital.

9.2. Da divulgação do resultado definitivo não cabe recurso ou pedido de impugnação.

10. Das Comunicações

10.1. Todas as informações sobre o processo eleitoral da Comissão Eleitoral serão divulgadas ao público no Diário Oficial do Estado de Mato Grosso, sendo de responsabilidade exclusiva dos interessados o acompanhamento das informações.

10.2. Os pedidos de inscrição, assim como quaisquer outros requerimentos ou recursos e respectivos anexos, exceto os recursos interpostos oralmente durante a Assembleia de Eleição, devem ser entregues pessoalmente ou endereçados ao CEDEDIPI.

10.3. A Comissão Eleitoral poderá ser contactada nos dias úteis, no horário de 08:00 às 17:30 horas, através do telefone (65)99235 1042, e mail cededipimt@setasc.mt.gov.br

11. Escolha da Mesa Diretora para o biênio 2024/2026

11.1. A escolha da mesa Diretora dar-se-á por voto aberto ou fechado, após a posse de todos os membros.

12. Disposições Gerais

12.1. Os casos omissos serão decididos pela Comissão Eleitoral.

12.2. É de responsabilidade dos interessados acompanhar os calendários, editais e avisos relativos ao processo eleitoral do Conselho Estadual de Defesa dos Direitos da Pessoa Idosa no Estado de Mato Grosso no Diário Oficial do Estado de Mato Grosso.

12.3. A inscrição na presente eleição implica a aceitação tácita das normas deste edital e da legislação pertinente.

12.4. Eventuais irregularidades relacionadas aos requisitos de inscrição e participação, constatadas a qualquer tempo, implicarão a desclassificação do eleitor ou candidato.

12.5. A posse dos novos Conselheiros ocorrerá no dia 19 de março de 2024, às 14:00 horas, na sede do Conselho Estadual de Defesa dos Direitos da Pessoa Idosa, sito Palácio Paiaguás - Rua. Um, s/n - Centro Político Administrativo, Cuiabá - MT, 78050-970 (ao lado do Banco do Brasil).

12.6. As opiniões e manifestações ocorridas durante o processo eleitoral são de responsabilidade dos seus autores, não representando, necessariamente, o posicionamento institucional do Conselho Estadual de Defesa dos Direitos da Pessoa Idosa no Estado de Mato Grosso.

12.7. Na hipótese de ausência de entidade de acordo com o número de vagas ou então, ausência de votos para preenchimento das vagas, será convocada eleição complementar, a cargo da Comissão Eleitoral

ANEXO I

CALENDÁRIO ELEITORAL 2024/2026

ATIVIDADES	DATA
Publicação do Edital de Convocação da Assembleia de Eleição dos Membros do Conselho Estadual de Defesa dos Direitos da Pessoa Idosa no Estado de Mato Grosso	04/03/2024
Início do prazo para inscrições das entidades não governamentais	05/03/2024
Fim do prazo para inscrições das entidades não governamentais	05/04/2024
Divulgação da lista de deferimento ou indeferimento dos pedidos de inscrição	08/04/2024
Início do prazo para recursos	08/04/2024
Fim do prazo para recursos	11/04/2024
Publicação definitiva da relação das entidades não governamentais que integram a Assembleia de Eleição para compor o CEDEDIPI	16/04/2024
Assembleia de Eleição para as 08 (oito) vagas, abertas as entidades não governamentais no Conselho Estadual de Defesa dos Direitos da Pessoa Idosa no Estado de Mato Grosso.	17/04/2024
Publicação da ata da Assembleia de Eleição com a relação das entidades não governamentais que integrarão o CEDEDIPI. Biênio 2024/2026	16/04/2024
Posse dos membros do Conselho Estadual de Defesa dos Direitos da Pessoa Idosa no Estado de Mato Grosso - Exercício 2024/2026	18/04/2024
Processo Eleitoral para composição da Nova Diretoria CEDEDIPI - Exercício 2024/2026	18/04/2024

ANEXO II

FORMULÁRIO DE INSCRIÇÃO

CONSELHO ESTADUAL DE DEFESA DOS DIREITOS DA PESSOA IDOSA DE MATO GROSSO (CEDEDIPI/MT)

(todos os campos devem ser preenchidos, sem rasuras ou ressalvas)

1) NOME DA ENTIDADE NÃO GOVERNAMENTAL:

2) ENDEREÇO:

CIDADE:

ESTADO:

CEP:

CNPJ.:

TELEFONES:

E-MAIL:

3) REPRESENTANTE PARA PARTICIPAR DA ASSEMBLEIA DAS ORGANIZAÇÕES:

TITULAR:

Nome Completo:

Documento de Identidade (Número e Órgão Expedidor): CPF:

Telefones:

E-mail:

SUPLENTE:

Nome Completo:

Documento de Identidade (Número e Órgão Expedidor): CPF:

Telefones:

E-mail:

Protocolo 1550129

EXTRATO DO TERMO ADITIVO EX-OFFICIO DE PRORROGAÇÃO DE VIGÊNCIA AO TERMO DE FOMENTO Nº 0696-2023 SETASC E A OBRA KOLPING DE MATO GROSSO.

SIGADOC: SETASC-PRO-2023/5715.

PARTES: Secretaria de Estado de Assistência Social e Cidadania - CNPJ: 03.507.415/0009-00 e Obra Kolping de Mato Grosso - CNPJ: 03.939.543/0001-67.

OBJETO: Termo Ex-Ofício de Prorrogação de Vigência ao Termo de Fomento nº 0696-2023 por atraso na liberação de recursos.

ASSINATURA: 29/02/2024.

VIGÊNCIA: 30/07/2024.

ASSINA: Grasielle Paes Silva Bugalho - Secretária de Estado de Assistência Social e Cidadania - SETASC

Protocolo 1549973

EXTRATO DO TERMO ADITIVO EX-OFFICIO DE PRORROGAÇÃO DE VIGÊNCIA AO CONVÊNIO Nº 2809-2022 SETASC E PREFEITURA MUNICIPAL DE PORTO ALEGRE DO NORTE.

SIGADOC: SETASC-PRO-2022/08079-V02.

PARTES: Secretaria de Estado de Assistência Social e Cidadania - CNPJ: 03.507.415/0009-00 e a Prefeitura Municipal de Porto Alegre do Norte/MT - CNPJ: 03.238.672/0001-28

OBJETO: Termo Ex-Ofício de Prorrogação de Vigência ao Convênio nº 2809-2022 por atraso na liberação de recursos.

ASSINATURA: 29/02/2024.

VIGÊNCIA: 31/12/2024.

ASSINA: Grasielle Paes Silva Bugalho - Secretária de Estado de Assistência Social e Cidadania - SETASC

Protocolo 1549974

EXTRATO DE CREDENCIAMENTO Nº. 01/2024

A PRESIDENTE DA COMISSÃO DE SELEÇÃO E CREDENCIAMENTO, no uso das suas atribuições legais, TORNA PÚBLICO, o credenciamento das entidades sociais sem fins lucrativos no órgão Estadual, gestor da Política de Assistência Social, Direitos Humanos e Sociais nos termos do item 9.1 do Edital de Credenciamento nº. 001/2023.

Nº	ENTIDADE	CNPJ	MUNICÍPIO	PROCESSO
01	Instituto INCA-Inclusão, Cidadania e Ação	07.368.655/0001-66	Cuiabá	SETASC-PRO-2024/-
02	ONG Cirinho Sorrindo de Combate ao Câncer	27.355.231/0001-74	Sorriso	SETASC-PRO-2024/00904
03	Associação Nativo	36.924.942/0001-03	Várzea Grande	SETASC-PRO-2024/01109
04	Associação e Comunidade Terapêutica Tenda de Abraão	19.160.690/0001-74	Cuiabá	SETASC-PRO-2024/00779
05	Centro Pedagógico de Ensino Especial-CENPER	03.264.391/0001-04	Cuiabá	SETASC-PRO-2024/00628

As entidades credenciadas, na forma do disposto no artigo 30, inciso VI, da Lei Federal nº 13.019/2014 e no artigo 30, inciso VI, da Instrução Normativa Conjunta nº. 01/2016/SEPLAN/SEFAZ/CGE, bem como no item 2.2 do Edital de Credenciamento nº. 001/2023, podem, mediante o cumprimento dos demais requisitos normativos formalizar Termo de Fomento e/ou Termo de Colaboração, na modalidade de dispensa de chamamento público.

Cuiabá/MT, 01 de março de 2024

Protocolo 1550109

SEDEC

SECRETARIA DE ESTADO DE DESENVOLVIMENTO ECONÔMICO

EXTRATO DE TERMO DE COOPERAÇÃO Nº 0033-2024/SEDEC, Processo: SEDEC-PRO-2023/00486.

Partes SECRETARIA DE ESTADO DE DESENVOLVIMENTO ECONÔMICO-SEDEC-CNPJ nº 03.507.415/0013-88 e a ASSOCIAÇÃO THE GOOD FOOD INSTITUTE DO BRASIL - CNPJ 33.667.621/0001-82.

Objeto: Termo de Cooperação sem transferência de recurso para promover e articular em prol de um ecossistema de pesquisa, desenvolvimento e produção de proteínas alternativas, envolvendo alimentos baseados em vegetais, em especial variedades de feijão e pulses, assim como seus ingredientes.

Assinatura: 29/02/2024

Vigência: 31/12/2025

Assinam: César Alberto Miranda Lima dos Santos Costa -SEDEC-MT e Gustavo Ribeiro Guadagnini - Diretor Presidente

Protocolo 1549978

RATIFICAÇÃO DE DISPENSA DE LICITAÇÃO EMERGENCIAL

Nº001/2024

PROCESSO SEDEC-PRO-2024/00055

Considerando estarem presentes os pressupostos administrativos da legislação que regem a matéria, RATIFICO a contratação por **DISPENSA DE LICITAÇÃO EMERGENCIAL**, com fundamento no art. ART. 75, INC. VIII DA LEI Nº 14.133/21, considerando Parecer n. 295/SGAC/PGE/2024, e a justificativa constante a folha 187 a 189, em favor da Empresa Giovanni Dal Ponte - ME, inscrita no CNPJ sob nº 02.612.905/0001-48, tendo como objeto a contratação de empresa para prestação de serviços de recuperação de HDs defeituosos e Configuração de Server AD e Storage, no valor de R\$46.200,00 (quarenta e seis mil e duzentos reais); despesa que irá correr pela seguinte Dotação Orçamentária: UO: 17.101 PROGRAMA: 036 - PROJ/ATIV: 2009 - NATUREZA DE DESPESA: 3390 - ELEM/DESPESA: 40 - FONTE: 1 759 0000.

E, para a eficácia dos atos, DETERMINO que a presente ratificação e autorização sejam publicadas no Diário Oficial do Estado de Mato Grosso, conforme prevê o art. 72, § único, da Lei nº 14.133/2021.

Cuiabá - MT, 01 de março de 2023.

CÉSAR ALBERTO MIRANDA LIMA DOS SANTOS COSTA

Secretário de Estado de Desenvolvimento Econômico

Protocolo 1550108

SECEL

SECRETARIA DE ESTADO DE CULTURA, ESPORTE E LAZER

EDITAL DE SELEÇÃO PÚBLICA Nº 11/2023/SECEL/MT
"PRÊMIO LITERATURA MATO GROSSO - LEI PAULO GUSTAVO"

O ESTADO DE MATO GROSSO por intermédio da SECRETARIA DE ESTADO DE CULTURA, ESPORTE E LAZER, doravante denominado SECEL/MT, torna público, para conhecimento de todos os interessados, o resultado final de habilitação das inscrições da presente SELEÇÃO PÚBLICA que visa selecionar obras literárias de autores Mato-grossenses editadas no estado de Mato Grosso com tiragem baixa ou esgotada, ou seja, para reimpressão ou reedição, provenientes de trabalhadores da Cultura de Mato Grosso.

RESULTADO FINAL DE HABILITAÇÃO DAS INSCRIÇÕES

PROTOCOLO	NOME COMPLETO/RAZÃO SOCIAL	LOCALIDADE	TÍTULO DA PROPOSTA	CATEGORIA	RES. PRE. HABILITAÇÃO	MOTIVO HABILITAÇÃO
SECEL-PRO-202400200	JOÃO LUIZ PEREIRA DO COTUJO	INTERIOR	O TEMPERO DA VOVO	INFANTIL	HABILITADO	CÓPIA DO DOCUMENTO OFICIAL DE IDENTIFICAÇÃO SEM A APRESENTAÇÃO DO VERSO; NÃO ATENDEU AO ITEM 3 DO EDITAL - ANEXO 2 DOCUMENTAÇÃO OBRIGATORIA - CÓPIA DO COMPROVANTE DE ENDEREÇO ATUAL EM MATO GROSSO; NÃO INSERIU O COMPROVANTE DO DEPOSITO LEGAL; NÃO ATENDEU AO ITEM 3.1 DO ANEXO 1 - DETALHAMENTO DO OBJETO, EM PARÁGRAFO SEGUNDO.
SECEL-PRO-202400202	MARTA HELENA COCCO	INTERIOR	POESIA - O DOMICILIO DO LEITOR: SENTIDOS, CORPO E VOZ	POESIA	HABILITADO	
SECEL-PRO-202400201	EDUARDO MOREIRA LEITE MAHON	RM/RC	A GENTE ERA OBRIGADA A SER FELIZ	ROMANCE (ADULTO)	HABILITADO	
SECEL-PRO-202400203	MARLI TEREZINHA WALKER	RM/RC	REEDIÇÃO LIVRO CORAÇÃO MADEIRA	ROMANCE (ADULTO)	HABILITADO	ENVIOU CÓPIA DO DOCUMENTO OFICIAL DE IDENTIFICAÇÃO SEM A APRESENTAÇÃO DO VERSO DO DOCUMENTO OFICIAL; NÃO CONSTA PLANILHA DA EQUIPE ENVOLVIDA DIRETAMENTE NO PROJETO; NÃO CONSTA CÓPIA DO ENVIO OU RECIBO DO DEPOSITO LEGAL JUNTO A BIBLIOTECA NACIONAL.
SECEL-PRO-202400204	RIMANDO WANDERLEY WASCONELOS	INTERIOR	ABOIO: CAUSOS DA VIDA POSSEIRA	NOVELA (ADULTO)	HABILITADO	NÃO ATENDEU AO ITEM 3.1 DO ANEXO 1.
SECEL-PRO-202400206	OZIEL DE SOUSA LIMA LEITE	RM/RC	CONTOS DA VIDA	JUVENIL	HABILITADO	
SECEL-PRO-202400207	JOÃO LUIZ PEREIRA DO COUTO ME	INTERIOR	LIVRO A MENININHA	INFANTIL	HABILITADO	ENVIOU CÓPIA DO DOCUMENTO OFICIAL DE IDENTIFICAÇÃO SEM A APRESENTAÇÃO DO VERSO; NÃO ATENDEU AO ITEM 3 DO EDITAL - ANEXO 2 DOCUMENTAÇÃO OBRIGATORIA - CÓPIA DO COMPROVANTE DE ENDEREÇO ATUAL EM MATO GROSSO; NÃO INSERIU O COMPROVANTE DO DEPOSITO LEGAL; NÃO ATENDEU AO ITEM 3.1 DO ANEXO 1 - DETALHAMENTO DO OBJETO; NA FICHA DE INSCRIÇÃO, O REPRESENTADO É O PROPONENTE.
SECEL-PRO-202400208	JOÃO LUIZ PEREIRA DO COUTO ME	INTERIOR	LIVRO A MENININHA	INFANTIL	HABILITADO	ENVIOU CÓPIA DO DOCUMENTO OFICIAL DE IDENTIFICAÇÃO SEM A APRESENTAÇÃO DO VERSO; NÃO ATENDEU AO ITEM 3 DO EDITAL - ANEXO 2 DOCUMENTAÇÃO OBRIGATORIA - CÓPIA DO COMPROVANTE DE ENDEREÇO EM MATO GROSSO ATUAL; NÃO INSERIU O COMPROVANTE DO DEPOSITO LEGAL; NÃO ATENDEU AO ITEM 3.1 DO ANEXO 1 - DETALHAMENTO DO OBJETO, EM PARÁGRAFO SEGUNDO.
SECEL-PRO-202400209	TICIANA MARTINS DE OLIVEIRA LEMES	INTERIOR	RONDONOPOESIA	POESIA	HABILITADO	
SECEL-PRO-202400210	ANTONIO CESAR GOMES DA SILVA	INTERIOR	O SOL MAIS QUENTE	CONTOS (ADULTO)	HABILITADO	NÃO ATENDEU AO ITEM 3.1 DO ANEXO 1 - E. ENVIO OU ENTREGA DE 3 (TRÊS) EXEMPLARES DOS LIVROS INSCRITOS PARA ANÁLISE DA COMISSÃO DE SELEÇÃO; F. CÓPIA DE ENVIO OU RECIBO DE DEPOSITO LEGAL JUNTO A BIBLIOTECA NACIONAL.
SECEL-PRO-202400211	MARTHA RITA BAPTISTA	RM/RC	REEDIÇÃO DO LIVRO "CANTOS DE AMOR E SAUDADE - A HISTÓRIA DE CÁCERES CONTADA ATRAVÉS DAS LEMBRANÇAS DE VÓ ESTELLA"	ROMANCE (ADULTO)	HABILITADO	
SECEL-PRO-202400212	MARINA TABORELLI E SILVA	RM/RC	LUIZ E BREUI - POESIAS	POESIA	HABILITADO	NÃO ATENDEU AO ITEM 3 DO EDITAL - ANEXO 2 DOCUMENTAÇÃO OBRIGATORIA - CÓPIA DO COMPROVANTE DE ENDEREÇO EM MATO GROSSO ATUAL; NÃO ATENDEU AO ITEM 3.1 DO ANEXO 1 - E. ENVIO OU ENTREGA DE 3 (TRÊS) EXEMPLARES DOS LIVROS INSCRITOS PARA ANÁLISE DA COMISSÃO DE SELEÇÃO; F. CÓPIA DE ENVIO OU RECIBO DE DEPOSITO LEGAL JUNTO A BIBLIOTECA NACIONAL.
SECEL-PRO-202400213	ALEXANDRE TARELOW	INTERIOR	KUATRIN	ROMANCE (ADULTO)	HABILITADO	
SECEL-PRO-202400214	FABIANO DE FREITAS	INTERIOR	PUBLICAÇÃO DA COLEÇÃO AS DESCOBERTAS DE NINO	INFANTIL	HABILITADO	NÃO ATENDEU AO ITEM 3.1 DO ANEXO 1 - NÃO APRESENTOU A. ISBN; B. FICHA CATALOGRÁFICA; C. COMPROVANTE DE PUBLICAÇÃO DO LIVRO; D. OBRA EM VERSÃO PDF, INCLUINDO CAPA, CONTRACAPA E OS DADOS DOS ITENS ANTERIORES; F. CÓPIA DE ENVIO OU RECIBO DE DEPOSITO LEGAL JUNTO A BIBLIOTECA NACIONAL.
SECEL-PRO-202400215	STÉFANE GARCIA MEDEIROS	RM/RC	BORBOLETAS INFINITAS DE CORAÇÃO IMPERFEITO	POESIA	HABILITADO	
SECEL-PRO-202400217	HELENE JUVIANO ROQUE DE FARIA	INTERIOR	LEITURAS ANTIRRACISTAS EM MATO GROSSO: UM ENFOQUE NA OBRA "MATREIRAS"	JUVENIL	HABILITADO	NÃO ATENDEU AO ITEM 3.1 DO ANEXO 1 - NÃO APRESENTOU F. CÓPIA DE ENVIO OU RECIBO DE DEPOSITO LEGAL JUNTO A BIBLIOTECA NACIONAL; NÃO APRESENTOU DECLARAÇÃO INDIVIDUAL DE PERTENCIMENTO.
SECEL-PRO-202400218	CLAUDIA MIRANDA DA SILVA MOURA FRANCO	RM/RC	MOENDA	POESIA	HABILITADO	NÃO ATENDEU AO ITEM 3.1 DO ANEXO 1 - NÃO APRESENTOU F. CÓPIA DE ENVIO OU RECIBO DE DEPOSITO LEGAL JUNTO A BIBLIOTECA NACIONAL.
SECEL-PRO-202400219	DIVIANE CARBONERI	RM/RC	CINCO ANOS DE "PASSAGEM ESTREITA": AS MUITAS TRAVESSIAS DAS MULHERES CONTEMPORÂNEAS	CONTOS (ADULTO)	HABILITADO	
SECEL-PRO-202400220	VICTOR HUGO MACHADO DOS ANJOS	RM/RC	DARKNESS	ROMANCE (ADULTO)	HABILITADO	NÃO ATENDEU AO ITEM 3.1 DO ANEXO 1 - NÃO APRESENTOU A. ISBN; B. FICHA CATALOGRÁFICA EM QUE CONSTE A CATEGORIA DA OBRA LITERÁRIA; C. COMPROVANTE DE PUBLICAÇÃO DO LIVRO; D. OBRA EM VERSÃO PDF; E. ENVIO OU ENTREGA DE 3 (TRÊS) EXEMPLARES DOS LIVROS; F. CÓPIA DE ENVIO OU RECIBO DE DEPOSITO LEGAL JUNTO A BIBLIOTECA NACIONAL; NÃO APRESENTOU DECLARAÇÃO DE PESSOA COM DEFICIÊNCIA.
SECEL-PRO-202400221	MICHEL DA SILVA SIERRA 7022588149	RM/RC	CARTOGRAFIA DO BRINCAR - 2ª EDIÇÃO	INFANTIL	HABILITADO	NÃO ATENDEU AO ITEM 3 DO EDITAL - ANEXO 2 DOCUMENTAÇÃO OBRIGATORIA - CÓPIA DO COMPROVANTE DE ENDEREÇO EM MATO GROSSO ATUAL; NÃO ATENDEU AO ITEM 3.1 DO ANEXO 1 - NÃO APRESENTOU A. ISBN; B. FICHA CATALOGRÁFICA EM QUE CONSTE A CATEGORIA DA OBRA LITERÁRIA; C. COMPROVANTE DE PUBLICAÇÃO DO LIVRO; D. OBRA EM VERSÃO PDF; F. CÓPIA DE ENVIO OU RECIBO DE DEPOSITO LEGAL JUNTO A BIBLIOTECA NACIONAL;
SECEL-PRO-202400233	PAULO SESAR PIMENTEL	RM/RC	DIÁRIO DE UMA QUASE	CONTOS (ADULTO)	HABILITADO	
SECEL-PRO-202400234	EDSON FLAVIO SANTOS	INTERIOR	REEDIÇÃO DO LIVRO DE POEMAS "INTERMITÊNCIA"	POESIA	HABILITADO	
SECEL-PRO-202400235	PAHLO NEVES SMORCINSKI	INTERIOR	REEDIÇÃO E REIMPRESSÃO CÉLULA SELVAGEM - TESTAMENTO DA TERRA	JUVENIL	HABILITADO	
SECEL-PRO-202400237	AGNALDO BATISTA DE LIMA	INTERIOR	VIDAS - 60 MICROCONTOS PARA VIAGEM.	CONTOS (ADULTO)	HABILITADO	
SECEL-PRO-202400238	LUCIENE JOSEFA DE CARVALHO	RM/RC	NA PELE	POESIA	HABILITADO	
SECEL-PRO-202400239	HELEN FERNANDA BARROS GOMES POLZEL	INTERIOR	PUBLICAÇÃO DO LIVRO: PRESERVAÇÃO...ESSA É A NOSSA MISSÃO	INFANTIL	HABILITADO	NÃO ATENDEU AO ITEM 3.1 DO ANEXO 1 - NÃO APRESENTOU A. ISBN; B. FICHA CATALOGRÁFICA EM QUE CONSTE A CATEGORIA DA OBRA LITERÁRIA; C. COMPROVANTE DE PUBLICAÇÃO DO LIVRO; D. OBRA EM VERSÃO PDF; E. ENVIO OU ENTREGA DE 3 (TRÊS) EXEMPLARES DOS LIVROS; F. CÓPIA DE ENVIO OU RECIBO DE DEPOSITO LEGAL JUNTO A BIBLIOTECA NACIONAL;
SECEL-PRO-202400240	ACLAYSE DE MATTOS	RM/RC	SABIAPOCA	INFANTIL	HABILITADO	
SECEL-PRO-202400241	NEUSA BAPTISTA PINTO	RM/RC	CABELO RUIM?	INFANTIL	HABILITADO	
SECEL-PRO-202400242	NEIDE SILVA DO NASCIMENTO	RM/RC	ESCAVANDO HISTÓRIAS: OFICINA CRIATIVA E O LIVRO "RIBI SABIA"	INFANTIL	HABILITADO	
SECEL-PRO-202400243	NILTON PEREIRA PINTO	RM/RC	SALVANDO DINO E "PICO E SEU CÃO BARBUDINHO"	INFANTIL	HABILITADO	NÃO ATENDEU AO ITEM 3.1 DO ANEXO 1 - NÃO APRESENTOU A. ISBN; B. FICHA CATALOGRÁFICA EM QUE CONSTE A CATEGORIA DA OBRA LITERÁRIA; C. COMPROVANTE DE PUBLICAÇÃO DO LIVRO; D. OBRA EM VERSÃO PDF; E. ENVIO OU ENTREGA DE 3 (TRÊS) EXEMPLARES DOS LIVROS; F. CÓPIA DE ENVIO OU RECIBO DE DEPOSITO LEGAL JUNTO A BIBLIOTECA NACIONAL;
SECEL-PRO-202400245	IRENE SEVERINA REZENDE	INTERIOR	REEDIÇÃO DA OBRA PREMIADA "NO CHÃO DO ARAGUAIA, LI MEU MUNDO"	POESIA	HABILITADO	
SECEL-PRO-202400246	ELIZANGELA TRINDADE	INTERIOR	PROJETO: A PRODUÇÃO E DISTRIBUIÇÃO DE EXEMPLARES DO LIVRO MESTRES E GUARDIOES DE SI. VOL. 01. A BIBLIOTECAS DE ESCOLAS ESTADUAIS, DO ESTADO DE MATO GROSSO.	JUVENIL	HABILITADO	NÃO APRESENTOU PLANILHA DE EXECUÇÃO E ORÇAMENTO; NÃO ATENDEU AO ITEM 3.1 DO ANEXO 1 - NÃO APRESENTOU D. OBRA EM VERSÃO PDF;
SECEL-PRO-202400247	JOSÉ ANTONIO DE CASTRO LEITE NOGUEIRA	RM/RC	PRIMAVERA - COM E SEM FLORES - CRÔNICAS RASGADAS DO COTIDIANO	CRÔNICA (ADULTO)	HABILITADO	
SECEL-PRO-202400248	WELLYNGTON HENRIQUE CALLEGARI	INTERIOR	QUE FORMA A ÁGUA TEM?	INFANTIL	HABILITADO	NÃO ATENDEU AO ITEM 3.1 DO ANEXO 1 - NÃO APRESENTOU A. ISBN; B. FICHA CATALOGRÁFICA EM QUE CONSTE A CATEGORIA DA OBRA LITERÁRIA; C. COMPROVANTE DE PUBLICAÇÃO DO LIVRO; D. OBRA EM VERSÃO PDF; E. ENVIO OU ENTREGA DE 3 (TRÊS) EXEMPLARES DOS LIVROS; F. CÓPIA DE ENVIO OU RECIBO DE DEPOSITO LEGAL JUNTO A BIBLIOTECA NACIONAL; NÃO APRESENTOU DECLARAÇÃO DE PESSOA COM DEFICIÊNCIA.
SECEL-PRO-202400249	MARIA CRISTINA DE AGUIAR CAMPOS	RM/RC	CONFERÊNCIA NO CERRADO (LIVRO INFANTOJUVENIL)	JUVENIL	HABILITADO	

SECEL-PRO-2024/00250	JAQUELINE SANDRA DIEL	INTERIOR	ABRAÇA PELAS PERNAS	INFANTIL	HABILITADO	
SECEL-PRO-2024/00251	HERMELIO NICOLAU DA SILVA	INTERIOR	WHATS COM RAUL SEIXAS E OUTROS PAPOS	CRÔNICA (ADULTO)	HABILITADO	
SECEL-PRO-2024/00252	ELIANA IRENE MUXFELDT	RM/RC	DEDILHADO: POEMAS PARA OUTRAS CANÇÕES	POESIA	INABILITADO	NÃO ATENDEU AO ITEM 3.1 DO ANEXO I - NÃO APRESENTOU A. ISBN; B. FICHA CATALOGRÁFICA EM QUE CONSTE A CATEGORIA DA OBRA LITERÁRIA; C. COMPROVANTE DE PUBLICAÇÃO DO LIVRO; D. OBRA EM VERSÃO PDF; E. ENVIO OU ENTREGA DE 3 (TRÊS) EXEMPLARES DOS LIVROS; F. CÓPIA DE ENVIO OU RECIBO DE DEPÓSITO LEGAL JUNTO À BIBLIOTECA NACIONAL.
SECEL-PRO-2024/00253	I. BRESSAN ME	RM/RC	LIVRO: UM MUNDO DE AVENTURAS - EXPEDIÇÕES PELA BAIXADA CUIABANA	INFANTIL	INABILITADO	NÃO ATENDEU AO ITEM 3.1 DO ANEXO I - NÃO APRESENTOU A. ISBN; B. FICHA CATALOGRÁFICA EM QUE CONSTE A CATEGORIA DA OBRA LITERÁRIA; C. COMPROVANTE DE PUBLICAÇÃO DO LIVRO; D. OBRA EM VERSÃO PDF; E. ENVIO OU ENTREGA DE 3 (TRÊS) EXEMPLARES DOS LIVROS; F. CÓPIA DE ENVIO OU RECIBO DE DEPÓSITO LEGAL JUNTO À BIBLIOTECA NACIONAL.
SECEL-PRO-2024/00254	JOELSON PEREIRA DOS SANTOS	INTERIOR	JUVENTUDE NO TEATRO - TEXTOS DE TEATRO PARA JOVENS	JUVENIL	HABILITADO	
SECEL-PRO-2024/00255	ANTONIO CESAR GOMES DA SILVA	INTERIOR	SOL MAIS QUENTE	CONTOS (ADULTO)	INABILITADO	NÃO ATENDEU AO ITEM 3.1 DO ANEXO I - NÃO APRESENTOU E. ENVIO OU ENTREGA DE 3 (TRÊS) EXEMPLARES DOS LIVROS; F. CÓPIA DE ENVIO OU RECIBO DE DEPÓSITO LEGAL JUNTO À BIBLIOTECA NACIONAL.
SECEL-PRO-2024/00257	WANDERSON ALEX MORAES DE LANA	INTERIOR	EU PREFIRO SER A BRUXA	INFANTIL	HABILITADO	
SECEL-PRO-2024/00259	ALEXANDRE MARCOS ROLIM DE MORAES	INTERIOR	TIKARE: CONEXÕES CULTURAIS - CELEBRANDO A DIVERSIDADE INDIGENA HALITI-PARESI	JUVENIL	INABILITADO	ENVIOU CÓPIA DO DOCUMENTO OFICIAL DE IDENTIFICAÇÃO SEM A APRESENTAÇÃO DO VERSO; NÃO ATENDEU AO ITEM 3.1 DO ANEXO I - NÃO APRESENTOU E. ENVIO OU ENTREGA DE 3 (TRÊS) EXEMPLARES DOS LIVROS; F. CÓPIA DE ENVIO OU RECIBO DE DEPÓSITO LEGAL JUNTO À BIBLIOTECA NACIONAL.
SECEL-PRO-2024/00259	BENEDITA ENLDES DE CAMPOS CORREA	RM/RC	VIDA EM PALAVRAS	CRÔNICA (ADULTO)	INABILITADO	NÃO ATENDEU AO ITEM 3.1 DO ANEXO I - NÃO APRESENTOU A. ISBN; B. FICHA CATALOGRÁFICA; C. COMPROVANTE DE PUBLICAÇÃO DO LIVRO; D. OBRA EM VERSÃO PDF; E. ENVIO OU ENTREGA DE 3 (TRÊS) EXEMPLARES DOS LIVROS; F. CÓPIA DE ENVIO OU RECIBO DE DEPÓSITO LEGAL JUNTO À BIBLIOTECA NACIONAL.
SECEL-PRO-2024/00262	TRAGO ALEXANDRO STRASSBURGER 0010746138	INTERIOR	REIMPRESSÃO DO LIVRO PESSOAS, ABÓBORAS E COISAS	CONTOS (ADULTO)	HABILITADO	

Cuiabá, 01 de março de 2024

Jefferson Carvalho Neves

Secretário de Estado de Cultura, Esporte e Lazer - SECEL/MT

(original assinado)

Protocolo 1550165

EDITAL COMPLEMENTAR Nº 01/2024/SECEL/MT AO
EDITAL DE SELEÇÃO PÚBLICA Nº 10/2023/SECEL/MT
MT MUSEUS - EDIÇÃO LEI PAULO GUSTAVO

O ESTADO DE MATO GROSSO por intermédio da SECRETARIA DE ESTADO DE CULTURA, ESPORTE E LAZER doravante denominado SECEL/MT, torna público, para conhecimento de todos os interessados, a presente SELEÇÃO PÚBLICA que visa selecionar projetos culturais de proponentes residentes e domiciliados em Mato Grosso, para execução de atividades culturais de maneira descentralizada em regime de mútua parceria. A presente seleção pública será realizada nos termos da Lei, regida pelas legislações e nas demais normas vigentes sobre a matéria, e mediante as condições fixadas no Edital de Seleção Pública nº 10/2023/SECEL/MT e seus Anexos e neste Edital Complementar.

RESOLVE:

1. RETIFICAÇÃO integral do ANEXO 5 - CRONOGRAMA DO PROCESSO DE SELEÇÃO, onde estão retificadas as etapas/fases, conforme segue:

ANEXO 5
CRONOGRAMA DO PROCESSO DE SELEÇÃO

1. CRONOGRAMA DO PROCESSO DE SELEÇÃO

1.1. O processo de seleção dos projetos submetidos a este Edital será composto das seguintes etapas:

A) **HABILITAÇÃO:** fase de VERIFICAÇÃO dos documentos de habilitação da proposta, relacionados no ANEXO 2 deste edital; e,

B) **SELEÇÃO:** fase de ANÁLISE DE RELEVÂNCIA CULTURAL dos projetos: análise técnica do projeto realizada por comissão de seleção.

INSCRIÇÕES

Período de inscrições	09/11/2023 a 02/01/2024
ETAPA 1 HABILITAÇÃO	
Análise documental	09/11/2023 a 14/03/2024
Resultado PRELIMINAR da fase de Habilitação	15/03/2024
Período para Recurso da fase de Habilitação	18/03/2024 a 20/03/2024
Julgamento dos Recursos da fase de Habilitação	21/03/2024 a 26/03/2024
Publicação do RESULTADO FINAL da fase de Habilitação, com o resultado dos recursos julgados	27/03/2024

ETAPA 2
FASE DE SELEÇÃO / HETEROIDENTIFICAÇÃO

Análise Técnica	02/04/2024 a 02/05/2024
Análise de Heteroidentificação	02/04/2024 a 02/05/2024
Resultado PRELIMINAR da fase de Seleção / Heteroidentificação	03/05/2024
Período para Recurso da fase de Seleção	06/05/2024 a 08/05/2024
Julgamento dos Recursos da fase de Seleção	09/05/2024 a 16/05/2024
Publicação do julgamento dos Recursos da fase de Seleção	17/05/2024
Divulgação e Homologação do RESULTADO FINAL da Seleção Pública	20/05/2024
FORMALIZAÇÃO	
Envio de Documentos Complementares	21/05/2024 a 03/06/2024

3. Este Edital Complementar entra em vigor a contar do dia 1º de março fevereiro de 2024.

4. As demais disposições constantes no Edital nº 09/2023/SECEL/MT e seus Anexos permanecem inalteradas.

Cuiabá, 1º de fevereiro de 2024.

JEFFERSON CARVALHO NEVES

Secretário de Estado de Cultura, Esporte e Lazer de Mato Grosso

Protocolo 1550175

EDITAL COMPLEMENTAR Nº 04/2023/SECEL/MT AO
EDITAL DE SELEÇÃO PÚBLICA Nº 10/2023/SECEL/MT
MT MUSEUS - EDIÇÃO LEI PAULO GUSTAVO

O ESTADO DE MATO GROSSO por intermédio da SECRETARIA DE ESTADO DE CULTURA, ESPORTE E LAZER doravante denominado SECEL/MT, torna público, para conhecimento de todos os interessados, a presente SELEÇÃO PÚBLICA que visa selecionar projetos culturais de proponentes residentes e domiciliados em Mato Grosso, para execução de atividades culturais de maneira descentralizada em regime de mútua parceria. A presente seleção pública será realizada nos termos da Lei, regida pelas legislações e nas demais normas vigentes sobre a matéria, e mediante as condições fixadas no Edital de Seleção Pública nº 10/2023/SECEL/MT e seus Anexos e neste Edital Complementar.

Em observação aos princípios da impessoalidade, razoabilidade e igualdade que são garantidas pela Administração Pública ao garantir condições de oportunidade equânime a todos os interessados que atendam aos requisitos do certame;

Considerando a Ata de Reunião da Comissão de Habilitação deste Edital, realizada em 1º de março de 2024, que deliberou a respeito dos campos não atendidos corretamente no formulário de inscrição, limitando-se aos documentos descritos no ANEXO 2 - DOCUMENTAÇÃO OBRIGATÓRIA:

A) PESSOAS JURÍDICAS SEM FINS LUCRATIVOS (Organizações da Sociedade Civil - OSC)

1) CÓPIA DO ESTATUTO SOCIAL - Referente ao estatuto social vigente da entidade proponente. O documento de Estatuto Social deve conter todas as páginas, incluindo a página de assinaturas e registro em Cartório;

2) CÓPIA DA ATA DA ELEIÇÃO E POSSE - Referente a diretoria atual da entidade proponente. O documento de Ata deve conter todas as páginas, incluindo a página de assinaturas e registro em Cartório;

B) PESSOAS JURÍDICAS COM FINS LUCRATIVOS

1) CÓPIA DE DOCUMENTO DE ABERTURA OU CONSTITUIÇÃO DE PESSOA JURÍDICA - Serão aceitos, conforme o caso, os seguintes documentos:

- A) Registro Comercial;
- B) Requerimento de Empresário;
- C) Certificado da Condição do Microempreendedor Individual;
- D) Ato Constitutivo;
- E) Estatuto Social;
- F) Contrato Social em vigor, em se tratando de sociedades comerciais, e se for o caso, acompanhados da última alteração ou consolidação respectiva;
- G) Contrato Social em vigor, no caso de sociedades por ações, acompanhado de documentos de eleição e posse de seus administradores, e se for o caso, acompanhados da última alteração ou consolidação respectiva; ou,
- H) Outro documento equivalente em certificação de existência e finalidade empresarial;

2) CÓPIA DA ÚLTIMA ATUALIZAÇÃO DO ESTATUTO SOCIAL, CONTRATO SOCIAL OU OUTRO DOCUMENTO EQUIVALENTE [se for necessário] - conforme documento apresentado no ITEM 1 (CÓPIA DE DOCUMENTO DE ABERTURA OU CONSTITUIÇÃO DE PESSOA JURÍDICA) deste artigo de Pessoas Jurídicas Com Fins Lucrativos;

Considerando a ATA DE REUNIÃO Nº 00005/2024/GITR/SECEL de Reunião da Comissão de Habilitação deste Edital, realizada em 1º de março de 2024, que deliberou acerca da confirmada falha no carregamento dos documentos supracitados.

RESOLVE:

I. **REVOGAR as publicações do RESULTADO PRELIMINAR** da fase de Habilitação, que foi publicado no Diário Oficial Eletrônico do Estado nº 28.685, datado de 20 de fevereiro de 2024, pág. 53;

Cuiabá, 1º de março de 2024.

JEFFERSON CARVALHO NEVES

Secretário de Estado de Cultura, Esporte e Lazer de Mato Grosso

Protocolo 1550190

EXTRATO DO 1º TERMO DE PRORROGAÇÃO "EX-OFÍCIO" DE VIGÊNCIA DO TERMO FOMENTO Nº 2464-2023/SECEL, ref. ao Processo: SECEL-PRO-2023/ 08469.

PARTES: Secretaria de Estado de Cultura, Esporte e Lazer - CNPJ nº 03.507.415/0026-00 e INCA-Instituto Inclusão, Cidadania e Ação - CNPJ nº 07.368.655/0001-66.

OBJETO: O presente Termo Aditivo tem por objeto a prorrogação da vigência para o dia **20/07/2024**.

ASSINATURA: 01/03/2024

SIGNATÁRIO: Jefferson Carvalho Neves - Secretário de Estado de Cultura, Esporte e Lazer

Protocolo 1549967

EXTRATO DO 1º TERMO DE PRORROGAÇÃO "EX-OFÍCIO" DE VIGÊNCIA DO TERMO FOMENTO Nº 0887-2023/SECEL, ref. ao Processo: SECEL-PRO-2023/ 03401.

PARTES: Secretaria de Estado de Cultura, Esporte e Lazer - CNPJ nº 03.507.415/0026-00 e INSTITUTO IBITIRATY - CNPJ nº 09.370.947/0001-69.

OBJETO: O presente Termo Aditivo tem por objeto a prorrogação da vigência para o dia **18/01/2024**.

ASSINATURA: 30/11/2023.

SIGNATÁRIO: Jefferson Carvalho Neves - Secretário de Estado de Cultura, Esporte e Lazer

Protocolo 1549971

EXTRATO DO 02º TERMO DE PRORROGAÇÃO DE VIGÊNCIA DO TERMO DE FOMENTO Nº 0734-2023/SECEL, ref. ao Processo: SECEL-PRO-2023/02462.

PARTES: Secretaria de Estado de Cultura, Esporte e Lazer - CNPJ nº 03.507.415/0026-00 e a INSTITUTO INCA - INCLUSÃO, CIDADANIA E AÇÃO- CNPJ nº 07.368.655/0001-66.

OBJETO: O presente Termo Aditivo tem por objeto a prorrogação da vigência para o dia **31/08/2024**.

ASSINATURA: 01/03/2024.

SIGNATÁRIO: Jefferson Carvalho Neves - Secretário de Estado de Cultura, Esporte e Lazer.

Protocolo 1550093

EXTRATO DO 01º TERMO "EX-OFICIO" DE PRORROGAÇÃO DE VIGÊNCIA DO TERMO DE FOMENTO Nº 1662-2023/SECEL, ref. ao Processo: Secel-Pro-2023/07142.

PARTES: Secretaria de Estado de Cultura, Esporte e Lazer - CNPJ nº 03.507.415/0026-00 e a ASSOCIAÇÃO ATLETICA E CULTURAL NACIONAL - CNPJ nº. 01.862.639/0001-49.

OBJETO: O presente Termo Aditivo tem por objeto a prorrogação da vigência para o dia **13/05/2024**.

ASSINATURA: 01/03/2024.

SIGNATÁRIO: Jefferson Carvalho Neves - Secretário de Estado de Cultura, Esporte e Lazer

Protocolo 1550167

EXTRATO DO 1º TERMO ADITIVO DE PRAZO DO FOMENTO Nº 0995-2023/SECEL, ref. ao Processo: SECEL-PRO-2023/03471.

PARTES: Secretaria de Estado de Cultura, Esporte e Lazer - CNPJ Nº 03.507.415/0026-00 e PARTES: Secretaria de Estado de Cultura, Esporte e Lazer - CNPJ nº 03.507.415/0026-00 e CENTRAL DAS ORGANIZAÇÕES DO ESTADO DE MATO GROSSO - CORDEMATO, CNPJ sob nº 11.317.627/0001-97.

OBJETO: O presente Termo Aditivo tem por objeto a prorrogação da vigência do termo para o dia **03/05/2024**.

ASSINATURA: 01/03/2024

SIGNATÁRIO: Jefferson Carvalho Neves - Secretário de Estado de Cultura, Esporte e Lazer.

Protocolo 1550205

EDITAL COMPLEMENTAR Nº 06/2023/SECEL/MT AO
EDITAL DE SELEÇÃO PÚBLICA Nº 09/2023/SECEL/MT
MT PRESERVAR - PROJETOS EXECUTIVOS - EDIÇÃO LEI PAULO
GUSTAVO

O ESTADO DE MATO GROSSO por intermédio da SECRETARIA DE ESTADO DE CULTURA, ESPORTE E LAZER doravante denominado SECEL/MT, torna público, para conhecimento de todos os interessados, a presente SELEÇÃO PÚBLICA que visa selecionar projetos culturais de proponentes residentes e domiciliados em Mato Grosso, para execução de atividades culturais de maneira descentralizada em regime de mútua parceria. A presente seleção pública será realizada nos termos da Lei, regida pelas legislações e nas demais normas vigentes sobre a matéria, e mediante as condições fixadas no Edital de Seleção Pública nº 09/2023/SECEL/MT e seus Anexos e neste Edital Complementar.

Em observação aos princípios da impessoalidade, razoabilidade e igualdade que são garantidas pela Administração Pública ao garantir condições de oportunidade equânime a todos os interessados que atendam aos requisitos do certame;

Considerando a Ata de Reunião da Comissão de Habilitação deste Edital, realizada em 1º de março de 2024, que deliberou a respeito dos campos não atendidos corretamente no formulário de inscrição, limitando-se aos documentos descritos no ANEXO 2 - DOCUMENTAÇÃO OBRIGATORIA:

A) PESSOAS JURÍDICAS SEM FINS LUCRATIVOS (Organizações da Sociedade Civil - OSC)

1) CÓPIA DO ESTATUTO SOCIAL - Referente ao estatuto social vigente da entidade proponente. O documento de Estatuto Social deve conter todas as páginas, incluindo a página de assinaturas e registro em Cartório;

2) CÓPIA DA ATA DA ELEIÇÃO E POSSE - Referente a diretoria atual da entidade proponente. O documento de Ata deve conter todas as páginas, incluindo a página de assinaturas e registro em Cartório;

B) PESSOAS JURÍDICAS COM FINS LUCRATIVOS

1) CÓPIA DE DOCUMENTO DE ABERTURA OU CONSTITUIÇÃO DE PESSOA JURÍDICA - Serão aceitos, conforme o caso, os seguintes documentos:

- A) Registro Comercial;
B) Requerimento de Empresário;
C) Certificado da Condição do Microempreendedor Individual;
D) Ato Constitutivo;
E) Estatuto Social;
F) Contrato Social em vigor, em se tratando de sociedades comerciais, e se for o caso, acompanhados da última alteração ou consolidação respectiva;
G) Contrato Social em vigor, no caso de sociedades por ações, acompanhado de documentos de eleição e posse de seus administradores, e se for o caso, acompanhados da última alteração ou consolidação respectiva; ou,
H) Outro documento equivalente em certificação de existência e finalidade empresarial;

2) CÓPIA DA ÚLTIMA ATUALIZAÇÃO DO ESTATUTO SOCIAL, CONTRATO SOCIAL OU OUTRO DOCUMENTO EQUIVALENTE [se for necessário] - conforme documento apresentado no ITEM 1 (CÓPIA DE DOCUMENTO DE ABERTURA OU CONSTITUIÇÃO DE PESSOA JURÍDICA) deste artigo de Pessoas Jurídicas Com Fins Lucrativos;

11) COMPROVANTE DE REGISTRO ATIVO NO CONSELHO DE CLASSE - Todos os profissionais com formação em arquitetura, engenharia, direito e contabilidade deverão apresentar documento que comprove seu vínculo ativo com o respectivo conselho de classe (CAU, CREA, OAB, CRC).

Considerando a ATA DE REUNIÃO Nº 00005/2024/GITR/SECEL de Reunião da Comissão de Habilitação deste Edital, realizada em 1º de março de 2024, que deliberou acerca da confirmada falha no carregamento dos documentos supracitados.

RESOLVE:

I. **REVOGAR as publicações do RESULTADO PRELIMINAR** da fase de Habilitação, que foi publicado no Diário Oficial Eletrônico do Estado nº 28.685, datado de 20 de fevereiro de 2024, pág. 52;

Cuiabá, 1º de março de 2024.

JEFFERSON CARVALHO NEVES

Secretário de Estado de Cultura, Esporte e Lazer de Mato Grosso

Protocolo 1550181

PORTARIA Nº 052/2024/SECEL/MT

Dispõe sobre a substituição de membro da comissão designada pela portaria nº 026/2024/SECEL/MT.

O SECRETÁRIO DE ESTADO DE CULTURA, ESPORTE E LAZER, no uso de suas atribuições legais que lhe confere o Artigo 71, Incisos I e IV, da Constituição Estadual, e;

Resolve:

Art. 1º - Alterar a Portaria nº 026/2024/SECEL/MT, publicada no Diário Oficial do Estado (D.O.E.) em 06/02/2024, sob o número 28.677, páginas 157, com o objetivo de excluir a servidora Julianne de Quadros Moura, matrícula nº 204918, da função de membro da comissão de habilitação dos editais nº 004/005/006/008 e 016/2023/SECEL/MT. Em substituição, nomeia-se a servidora Juliana Araújo Andreato, Matrícula: 139722.

Art. 2º. Esta portaria entra em vigor na data de sua assinatura.

Registre-se, publique-se e cumpra-se.

Cuiabá/MT, 01 de março de 2024.

Jefferson Carvalho Neves

Secretário de Estado de Cultura, Esporte e Lazer - SECEL/MT

Protocolo 1550197

SES

SECRETARIA DE ESTADO DE SAÚDE

**EDITAL DE CONVOCAÇÃO DE CANDIDATOS CLASSIFICADOS
NO PROCESSO SELETIVO SIMPLIFICADO Nº 003/SES/2023**

O SECRETÁRIO DE ESTADO DE SAÚDE DE MATO GROSSO, no uso de suas atribuições legais, e Considerando os termos do inciso IX do art. 37 da Constituição Federal/88, da Lei Complementar nº 441 de 24/10/2011, Lei Complementar nº 600/2017, do Decreto nº 88, 11 de maio de 2015; Considerando o Edital de Homologação do Resultado Final do Processo Seletivo Simplificado nº 003/SES/2023 - DOE de 28/08/2023 - Edição Extra; Considerando a demanda assistencial emergencial, Torna PÚBLICA a CONVOCAÇÃO DE CANDIDATOS CLASSIFICADOS, e:

RESOLVE:

1. Convocar os seguintes candidatos classificados:

**HOSPITAL ESTADUAL SANTA CASA
TELEFONISTA**

ORD.	INSCRIÇÃO	NOME
4	55801	MARIA DAS DORES DE MAGALHAES

ENFERMEIRO

ORD.	INSCRIÇÃO	NOME
67	61207	MAGDA DA SILVA DE OLIVEIRA
68	51880	CAMILA ALVES DE SOUSA
69	56868	HISLEN FLAVIA BATISTA COELHO
70	60739	HINGRIDY RONDON DOS SANTOS

MÉDICO

ORD.	INSCRIÇÃO	NOME
25	59938	NATALIA AMADOR IVOGLO LOTO
26	55849	VICTOR BARBOSA BRAGA
27	49369	KARINA MORAIS SILVA
28	61840	JOÃO PEDRO FORTUNATO MESSIAS SILVA

NUTRICIONISTA

ORD.	INSCRIÇÃO	NOME
2	57866	CRISTIANE MARIA DE AMARANTE PEREIRA
3	55968	LIDIA PITALUGA PEREIRA

TÉCNICO EM ENFERMAGEM

ORD.	INSCRIÇÃO	NOME
149	56205	TANIA CRISTINA DA SILVA
150	58320	QUINTINA FRANCISCA DO BOMFIM
151	51866	MARELIUCE MOREIRA LEITE
152	57079	SILAS ESTEFANOSKI
153	53890	DIRACY COELHO DOS SANTOS
154	53182	ZULEIDE APARECIDA DOS SANTOS BRITO
155	57436	CREIA JULIANA DA COSTA
156	52375	SANDRA REGINA MOREIRA GORGETTE
157	55477	ROSARIA NEVES DOS SANTOS ASSUMPCÃO
158	57728	OCILEIA VIRGINIO DE MIRANDA

ASSISTENTE SOCIAL

ORD.	INSCRIÇÃO	NOME
18	57310	MARISTELA SIQUEIRA DOS SANTOS OLIVEIRA

FARMACÊUTICO

ORD.	INSCRIÇÃO	NOME
18	53759	IONE DA COSTA MEIRA
19	60230	MARIA ALDENIRA LOPES DOS SANTOS
20	59462	NÚBIA SANTOS DA CUNHA

MAQUEIRO

ORD.	INSCRIÇÃO	NOME
16	57884	EDESIO DO NASCIMENTO
17	52671	EUGÊNIO CALDAS ABREU
18	60815	ADRIANO PINTO DA SILVA

ASSISTENTE ADMINISTRATIVO

ORD.	INSCRIÇÃO	NOME
72	60571	RENAN AUGUSTO DE AMORIM MELO
73	52252	MONIQUE REGINA SANTANA DE FIGUEIREDO
74	56850	JOSÉ DA COSTA LIMA
75	57460	LUIS CLAUDIO MIRANDA DA SILVA
76	54646	JULIANA CRISTINA CARDOSO DE OLIVEIRA
77	60886	MARIA VILMA DE FRANÇA
78	60258	SILVIA DA SILVA MARTINS OLIVEIRA
79	54241	RODRIGO MARCOS DE OLIVEIRA LOPES

ASSISTENTE ADMINISTRATIVO - PCD

ORD.	INSCRIÇÃO	NOME
10	59073	JUANILDE BATISTA DA SILVA
11	55913	SERGIO LUIS PEREIRA SILVA

**HOSPITAL REGIONAL DE CÁCERES
ENFERMEIRO**

ORD.	INSCRIÇÃO	NOME
73	55101	SARA GABRIELLY GONZAGA RODRIGUES
74	57127	ANA PAULA DO ESPÍRITO SANTO FERREIRA

TÉCNICO EM ENFERMAGEM

ORD.	INSCRIÇÃO	NOME
82	58936	KAOMA SILVA GOMES
83	58404	ADRIANA DA SILVA SOARES

SECRETÁRIA

ORD.	INSCRIÇÃO	NOME
13	53277	LUCAS VINICIOS GUIMARAES COSTA
14	51601	RENATA APARECIDA DA SILVA MENDES
15	60897	SILVANA FERNANDES DA SILVA
16	50381	NATHAN GRACIANO DA CUNHA PAIVA

RECEPCIONISTA

ORD.	INSCRIÇÃO	NOME
11	57267	PAOLA CRISTINY DA SILVA BENINCA

FARMACÊUTICO

ORD.	INSCRIÇÃO	NOME
6	55735	CLÉIA MOREIRA DA CRUZ RODRIGUES
7	56122	ERICA FATIMA DA SILVA
8	56231	LUANA MARIA DA SILVA NUNES

ASSISTENTE ADMINISTRATIVO

ORD.	INSCRIÇÃO	NOME
30	58266	DANIELE DAS GRAÇAS GOMES ESPINOSA

FISIOTERAPEUTA

ORD.	INSCRIÇÃO	NOME
19	55904	ANDREIA KAROLINE VALES DA SILVA

**HOSPITAL REGIONAL DE RONDONÓPOLIS
ENFERMEIRO**

ORD.	INSCRIÇÃO	NOME
37	55806	JOZILDA LIMA BRAGA

TÉCNICO EM ENFERMAGEM

ORD.	INSCRIÇÃO	NOME
95	56738	LINDIONORA PIRES DE ALCÂNTARA
96	56382	SILMARA ARRAIS DOS SANTOS

AUXILIAR DE FARMÁCIA

ORD.	INSCRIÇÃO	NOME
29	53283	GABRIELLA LETICIA LYRA DE SOUZA
30	55881	LUCAS CARVALHO VIEIRA

ANALISTA ADMINISTRATIVO

ORD.	INSCRIÇÃO	NOME
12	56084	ALANA THAINA SANTANA OLIVEIRA
13	53203	MARCIA REGINA DANHESE

FARMACÊUTICO

ORD.	INSCRIÇÃO	NOME
15	50735	ERIKA FERNANDA DA SILVA

FISIOTERAPEUTA

ORD.	INSCRIÇÃO	NOME
7	58367	EMILENE LINS

MAQUEIRO

ORD.	INSCRIÇÃO	NOME
13	57627	BISMARQUE SABINO DE PAIVA

2. O candidato convocado deverá se apresentar no prazo de 48 (quarenta e oito) horas a contar da publicação, no setor de Recursos Humanos da Unidade para a qual foi convocado, munido da documentação especificada no Anexo I.

3. O candidato declarado PCD, conforme estabelecido no item 1.6.6 do Edital de Abertura do Processo Seletivo Simplificado nº 003/SES/2023, publicado no DOE de 06 de julho de 2023, deverá realizar agendamento junto a Perícia Médica do Estado de Mato Grosso por meio do telefone 0800-647 3633.

Cuiabá, 01 de março de 2024.

GILBERTO GOMES DE FIGUEIREDO

Secretário de Estado de Saúde
(Original assinado)

ANEXO I
DOCUMENTAÇÃO OBRIGATÓRIA

- RG (cópia legível)
- CPF (cópia legível)
- Certidão de Nascimento ou Casamento (cópia legível)
- Comprovante da escolaridade exigida para o cargo/perfil profissional (cópia legível);
- Certidão de quitação com a Justiça Eleitoral e cópia legível do Título de Eleitor;
- Certidão de reservista - para os candidatos do sexo masculino (cópia legível);
- PIS ou PASEP (cópia legível);
- Carteira de Trabalho e Previdência Social (cópia da página de numeração da carteira)
- Certidão Negativa Criminal e Cível da Justiça Federal; (<http://www.trf1.jus.br/servicos/certidao>)
- Certidão Negativa Criminal e Cível da Justiça Estadual; (<http://www.tjmt.jus.br/paginas/servicos/CertidaoNegativa/EmitirCertidao.aspx>)
- Certidão Negativa do Conselho Nacional de Justiça (Improbidade Administrativa); (http://www.cnj.jus.br/improbidade_adm/consultar_requerido.php)
- Exame Admissional ou Atestado de Sanidade e Capacidade Física;
- Declaração de não estar impedido para nomeação, designação, ou contratação para provimento de quaisquer cargos, empregos ou funções na administração pública Direta ou Indireta;
- Declaração de Acúmulo ou Não Acúmulo de Cargo. Em caso de acúmulo, informar o cargo exercido e carga horária;
- Declaração de possuir ou não possuir sociedade ou qualquer participação com empresa pessoa jurídica de serviços de saúde, médicos ou afins;
- Declaração de bens;
- Declaração de Nepotismo;
- Agência e conta corrente no Banco do Brasil (cópia legível dos dados);
- Apresentar cópia da carteira profissional ou certidão válida comprobatória de registro no respectivo Conselho de Classe do Estado de Mato Grosso, quando exigido para o exercício profissional.

Protocolo 1550269

**EDITAL DE CONVOCAÇÃO DE CANDIDATOS CLASSIFICADOS
NO PROCESSO SELETIVO SIMPLIFICADO Nº 004/SES/2023**

O SECRETÁRIO DE ESTADO DE SAÚDE DE MATO GROSSO, no uso de suas atribuições legais, e considerando os termos do inciso IX do art. 37 da Constituição Federal/88, da Lei Complementar nº 441 de 24/10/2011, Lei Complementar nº 600/2017 e do Decreto nº 88/2015; considerando o Edital de Homologação do Resultado Final do Processo Seletivo Simplificado nº 004/SES/2023 - DOE de 25/09/2023; considerando a demanda assistencial emergencial, TORNA PÚBLICA a CONVOCAÇÃO DE CANDIDATOS CLASSIFICADOS, e RESOLVE:

1. Convocar os seguintes candidatos classificados:

**ESCRITÓRIO REGIONAL DE SAÚDE - SINOP
MÉDICO**

ORD.	INSCRIÇÃO	NOME
14	67104	RAFAEL PINTO DE OLIVEIRA

ENFERMEIRO

ORD.	INSCRIÇÃO	NOME
4	65325	LUCIANA PELIZARI

FARMACÊUTICO

ORD.	INSCRIÇÃO	NOME
3	67524	ANA CLAUDIA GUILHEN CARVALHO

2. O candidato convocado deverá se apresentar no prazo de **48 (quarenta e oito) horas** a contar da publicação, no setor de Recursos Humanos da Unidade para a qual foi convocado, munido da documentação especificada no Anexo I.

Cuiabá, 01 de março de 2024.

GILBERTO GOMES DE FIGUEIREDO

Secretário de Estado de Saúde
(Original assinado)

ANEXO I
DOCUMENTAÇÃO OBRIGATÓRIA

- RG (cópia legível)
- CPF (cópia legível)
- Certidão de Nascimento ou Casamento (cópia legível)
- Comprovante da escolaridade exigida para o cargo/perfil profissional (cópia legível);
- Certidão de quitação com a Justiça Eleitoral e cópia legível do Título de Eleitor;
- Certidão de reservista - para os candidatos do sexo masculino (cópia legível);
- PIS ou PASEP (cópia legível);
- Carteira de Trabalho e Previdência Social (cópia da página de numeração da carteira)
- Certidão Negativa Criminal e Cível da Justiça Federal; (<http://www.trf1.jus.br/servicos/certidao>)
- Certidão Negativa Criminal e Cível da Justiça Estadual; (<http://www.tjmt.jus.br/paginas/servicos/CertidaoNegativa/EmitirCertidao.aspx>)
- Certidão Negativa do Conselho Nacional de Justiça (Improbidade Administrativa); (http://www.cnj.jus.br/improbidade_adm/consultar_requerido.php)
- Exame Admissional ou Atestado de Sanidade e Capacidade Física;
- Declaração de não estar impedido para nomeação, designação, ou contratação para provimento de quaisquer cargos, empregos ou funções na administração pública Direta ou Indireta;
- Declaração de Acúmulo ou Não Acúmulo de Cargo. Em caso de acúmulo, informar o cargo exercido e carga horária;
- Declaração de possuir ou não possuir sociedade ou qualquer participação com empresa pessoa jurídica de serviços de saúde, médicos ou afins;
- Declaração de bens;
- Declaração de Nepotismo;
- Agência e conta corrente no Banco do Brasil (cópia legível dos dados);
- Apresentar cópia da carteira profissional ou certidão válida comprobatória de registro no respectivo Conselho de Classe do Estado de Mato Grosso, quando exigido para o exercício profissional.

Protocolo 1550271

SECRETARIA DE ESTADO DE SAÚDE
COORDENADORIA DE CONTRATOS - CCTR/SES/MT
EXTRATO DO CONTRATO Nº 033/2024/SES/MT - PREGÃO
ELETRÔNICO Nº 094/SES/MT/2023.

CONTRATANTE: SECRETARIA DE ESTADO DE SAÚDE/SES/MT, representado pelo Secretário GILBERTO GOMES DE FIGUEIREDO.
CONTRATADA: NOROESTE SERVIÇOS MÉDICOS LTDA, representado por IURI SILVA SANTOS.
OBJETO: "contratação de empresa especializada na prestação de serviços médicos em cirurgia vascular, por meio de profissionais qualificados, no âmbito do Hospital Regional de Alta Floresta "Albert Sabin", Hospital Regional de Colíder "Dr. Masamitsu Takano" e Hospital Regional de Sorriso, sob gestão direta da Secretaria de Estado de Saúde de Mato Grosso". **LOTE 02 - Serviços médicos em Cirurgia Vascular para atender ao Hospital Regional de Colíder "Dr. Masamitsu Takano".**
DOTAÇÃO ORÇAMENTÁRIA: Elemento: 33.90.39; Fontes: 1.500.1002, 1.600.0000;
VIGÊNCIA: 12 (doze) meses, tendo início em 26/02/2024 e término em 25/02/2025.
VALOR DO CONTRATO: R\$ 1.414.992,90 (um milhão e quatrocentos e quatorze mil e novecentos e noventa e dois reais e noventa centavos).
DATA DE ASSINATURA: 23/02/2024.

Protocolo 1550049

DISPENSA DE LICITAÇÃO 006/2024

RECONHEÇO a contratação de aquisição por meio de Dispensa de Licitação, considerando a orientação exposta no Parecer nº 3652/SGAC/PGE/2023 às (fls. 1626-1669), fundamentado no Artigo 75, Inciso VIII da Lei 14.133/21, bem como, os documentos acostados aos autos.

PROCESSO: SES-PRO-2023/45226**OBJETO:** "Dispensa de licitação para medicamentos do Componente Especializado para atender demanda da Farmácia Estadual".**VALOR TOTAL: R\$ 1.356.053,30** (um milhão, trezentos e cinquenta e seis mil, cinquenta e três reais e trinta centavos).**DESPESA:** 33.90.32.001**FONTE:** 1.500.1002-1.600.0000

Ratifico a dispensa de licitação em consonância com a JUSTIFICATIVA apresentada, nos termos do art. 75, inciso VIII da Lei 14.133/21 e alterações posteriores.

Cuiabá-MT, 28 de fevereiro de 2024.

Gilberto Gomes de Figueiredo
Secretário de Estado de Saúde / SES-MT
(Original assinado digitalmente nos autos)

Protocolo 1550052

**ERRATA DA PUBLICAÇÃO NO DIÁRIO OFICIAL N. 28.681 -
PUBLICADO EM 14/02/2024 - PÁG.36.
SECRETARIA DE ESTADO DE SAÚDE
COORDENADORIA DE CONTRATOS - CCTR/SES/MT**

- ONDE SE LÊ:

EXTRATO DO QUINTO TERMO ADITIVO AO CONTRATO Nº 011/2023/SES/MT.

- LEIA-SE:

EXTRATO DO PRIMEIRO TERMO ADITIVO AO CONTRATO Nº 011/2023/SES/MT.

Protocolo 1550126

SECRETARIA DE ESTADO DE SAÚDE
COORDENADORIA DE CONTRATOS - CCTR/SES/MT
EXTRATO DO TERCEIRO TERMO ADITIVO DE PRORROGAÇÃO DE
PRAZO AO CONTRATO Nº 020/2022/SES/MT - ATA DE REGISTRO DE
PREÇOS Nº 001/2022/SES - PREGÃO ELETRÔNICO Nº 072/2021.

CONTRATANTE: SECRETARIA DE ESTADO DE SAÚDE/SES/MT, representada pelo Secretário GILBERTO GOMES DE FIGUEIREDO.**CONTRATADA:** HABIT CONSTRUÇÕES E SERVIÇOS EIRELI, representada por: NADINE AVANCI ROSA.**OBJETO:** a "Contratação de empresa, sob demanda, para prestar serviços comuns de engenharia com fornecimento de peças, equipamentos, materiais e mão-de-obra, com maior percentual de desconto (%) a ser aplicado na forma estabelecida nas planilhas SINAP (desonerada) vigentes, nas edificações das unidades da secretaria de estado de saúde do estado de mato grosso, acrescido do BDI". O presente termo aditivo tem como objeto a PRORROGAÇÃO DE PRAZO do contrato nº 020/2022/SES/MT, com base no art. 57, §1º, da Lei nº 8.666/93.**DOTAÇÃO ORÇAMENTÁRIA:** Elemento: 44.90.51; Fonte: 1.500.1002;**VIGÊNCIA:** 12 (doze) meses, tendo início em 11/02/2024 e término em 10/02/2025.**VALOR DO ADITIVO: R\$ 16.582.888,82** (Dezesseis milhões, quinhentos e oitenta e dois mil oitocentos e oitenta e oito reais e oitenta e dois centavos).
DATA DE ASSINATURA: 25/01/2024.

Protocolo 1550142

PORTARIA Nº 0121/2024/GBSES

O SECRETÁRIO DE ESTADO DE SAÚDE, no uso das atribuições legais que lhe são conferidas pelo artigo 71, da Constituição Estadual e CONSIDERANDO o disposto nos art. 7 e 117 da Lei 14.133/2021 e o art. 307 do Decreto Estadual nº 1.525/2022, e que os órgãos públicos devem manter fiscal formalmente designados durante toda a vigência dos contratos celebrados;

RESOLVE:**Art. 1º** Designar os servidores para responder pelo acompanhamento, fiscalização e avaliação da execução dos contratos celebrados pela Secretaria de Estado de Saúde, abaixo discriminados, **a partir da vigência abaixo:**

CONTRATO Nº 185/2023/SES/MT - VIGÊNCIA: 12/12/2023 A 09/11/2024	
FORNECEDOR: KCRS COMÉRCIO DE EQUIPAMENTOS LTDA	
SUBSTITUIÇÃO DO GESTOR DE CONTRATO -HOSPITAL CENTRAL	
De: Caroline Campos Dobes C. Neves - Matrícula: 136464	Para: Oberdan Ferreira Coutinho Lira - Matrícula: 118858
CONTRATO Nº 191/2023/SES/MT - VIGÊNCIA: 12/12/2023 A 15/11/2024	
FORNECEDOR: HOSPCOM EQUIPAMENTOS HOSPITALARES LTDA	
SUBSTITUIÇÃO DO GESTOR DE CONTRATO -HOSPITAL CENTRAL	
De: Caroline Campos Dobes C. Neves - Matrícula: 136464	Para: Oberdan Ferreira Coutinho Lira - Matrícula: 118858

Art. 2º As competências e atribuições dos fiscais e gestores de contratos são disciplinadas pela Portaria nº 375/2021/GBSES, de 23 de junho de 2021, publicada no Diário Oficial nº. 28.028 de 25/06/2021.**Art. 3º** Esta portaria vigorará no período da vigência contratual, revogando-se as disposições em contrário.

Cuiabá-MT, 01 de Março de 2024.

GILBERTO GOMES DE FIGUEIREDO
Secretário de Estado de Saúde
(Original Assinado)

Protocolo 1550125

PORTARIA Nº 0122/2024/GBSES

O SECRETÁRIO DE ESTADO DE SAÚDE, no uso das atribuições legais que lhe são conferidas pelo artigo 71, da Constituição Estadual e CONSIDERANDO o disposto nos art. 7 e 117 da Lei 14.133/2021 e o art. 307 do Decreto Estadual nº 1.525/2022, e que os órgãos públicos devem manter fiscal formalmente designados durante toda a vigência do contrato celebrado;

RESOLVE:**Art. 1º** Designar os servidores para responder pelo acompanhamento, fiscalização e avaliação da execução dos contratos celebrados pela Secretaria de Estado de Saúde, abaixo discriminado, **a partir da vigência abaixo:**

CONTRATO Nº 015/2024/SES/MT - VIGÊNCIA: 03/02/2024 A 02/02/2025	
FORNECEDOR: NEOVIDANS GESTÃO EM SAÚDE LTDA	
GESTOR DE CONTRATO	
Sonia Vanice Gonçalves Marques - Matrícula: 127771	
FISCAL TITULAR	SUPLENTE DE FISCAL
Camila Domingues - Matrícula: 260298	Augusto Grandi Borges - Matrícula: 281158
CONTRATO Nº 030/2024/SES/MT - VIGÊNCIA: 15/02/2024 A 14/02/2025	
FORNECEDOR: NOROESTE SERVIÇOS MÉDICOS LTDA	
GESTOR DE CONTRATO	
Luis Carlos Gomes Viana - Matrícula: 116171	
FISCAL TITULAR	SUPLENTE DE FISCAL
Marcos Antônio de Lemos - Matrícula: 42087	Tania Regina da Rosa Okimoto - Matrícula: 124417
CONTRATO Nº 033/2024/SES/MT - VIGÊNCIA: 15/02/2024 A 14/02/2025	
FORNECEDOR: NOROESTE SERVIÇOS MÉDICOS LTDA	
GESTOR DE CONTRATO	
Grazielle Scarpin Guimarães - Matrícula: 59513	
FISCAL TITULAR	SUPLENTE DE FISCAL
Elizabeth Ferreira da Silva - Matrícula: 43698	Marta Dias Pereira Cruz - Matrícula: 124417

Art. 2º As competências e atribuições dos fiscais e gestores de contratos são disciplinadas pela Portaria nº 375/2021/GBSES, de 23 de junho de 2021, publicada no Diário Oficial nº. 28.028 de 25/06/2021.**Art. 3º** Esta portaria vigorará no período da vigência contratual, revogando-se as disposições em contrário.

Cuiabá-MT, 01 de Março de 2024.

GILBERTO GOMES DE FIGUEIREDO
Secretário de Estado de Saúde
(Original Assinado)

Protocolo 1550136

PORTARIA Nº 0123/2024/GBSES

O SECRETÁRIO DE ESTADO DE SAÚDE, no uso das atribuições legais que lhe são conferidas pelo artigo 71, da Constituição Estadual e CONSIDERANDO o disposto no art. 67 da Lei 8.666/93 e o art. 102 do Decreto Estadual nº 840/2017 e que os órgãos públicos devem manter fiscal formalmente designados durante toda a vigência dos contratos celebrados; **RESOLVE:**

Art. 1º. Designar os servidores para responder pelo acompanhamento, fiscalização e avaliação da execução dos contratos celebrados pela Secretaria de Estado de Saúde, abaixo discriminados, a partir das vigências abaixo:

CONTRATO Nº 003/2019/SES/MT - VIGÊNCIA PARTIR DE 16/02/2024 A 14/01/2025	
FORNECEDOR: IDEAL PRESTADORA DE SERVIÇOS EIRELLI	
SUBSTITUIÇÃO DO FISCAL SETORIAL - ERS SINOP	
De: Andrea Wurzius - Matrícula: 40615	Para: Rafael Balzan - Matrícula: 113072
SUBSTITUIÇÃO DO SUPLENTE DE FISCAL SETORIAL- ERS SINOP	
De: Bruno de Oliveira Pereira - Matrícula: 117991	Para: Rafael Balzan - Matrícula: 113072
CONTRATO Nº 032/2020/SES/MT - VIGÊNCIA PARTIR DE 16/02/2024 A 14/01/2025	
FORNECEDOR: W.A EQUIPAMENTOS E SERVIÇOS LTDA	
SUBSTITUIÇÃO DO FISCAL SETORIAL - ERS SINOP	
De: Andrea Wurzius - Matrícula: 40615	Para: Bruno de Oliveira Pereira - Matrícula: 117991
SUBSTITUIÇÃO DO SUPLENTE DE FISCAL SETORIAL- ERS SINOP	
De: Cleber Bazan de Almeida - Matrícula: 111980	Para: Rafael Balzan - Matrícula: 113072
CONTRATO Nº 323/2020/SES/MT - VIGÊNCIA PARTIR DE 21/02/2024 A 08/12/2024	
FORNECEDOR: WM SERVIÇOS AMBIENTAIS LTDA	
SUBSTITUIÇÃO DO FISCAL TITULAR	
De: Gilmar de Oliveira Macedo - Matrícula: 237242	Para: Thiago Ramon Paz de Sousa - Matrícula: 327675
CONTRATO Nº 055/2021/SES/MT - VIGÊNCIA PARTIR DE 01/02/2024 A 04/03/2024	
FORNECEDOR: CIPE CIRURGIA PEDIATRICA LTDA	
SUBSTITUIÇÃO DO FISCAL TITULAR	
De: Clélia Cristina Figueiredo Silva - Matrícula: 140455	Para: Rodrigo Marcos de Oliveira Lopes - Matrícula: 296212/3
SUBSTITUIÇÃO DO SUPLENTE DE FISCAL	
De: Eliana Moreira de Oliveira - Matrícula: 299928	Para: Erika Diogo de Paula - Matrícula: 228622
CONTRATO Nº 087/2022/SES/MT - VIGÊNCIA PARTIR DE 15/11/2023 A 23/05/2024	
FORNECEDOR: GL OXIGÊNIO EIRELI	
SUBSTITUIÇÃO DO SUPLENTE DE FISCAL	
De: Agnaldo Adriano Gigliotti - Matrícula: 64695	Para: Caio Pereira Martins - Matrícula: 86285/1
CONTRATO Nº 088/2022/SES/MT - VIGÊNCIA PARTIR DE 01/03/2024 A 23/05/2024	
FORNECEDOR: GL OXIGÊNIO EIRELI	
SUBSTITUIÇÃO DO FISCAL	
De: Eli Conceição de Miranda - Matrícula: 113070	Para: Lenil de Arruda e Silva - Matrícula: 114517
SUBSTITUIÇÃO DO SUPLENTE DE FISCAL	
De: Luciele Fernanda Benin - Matrícula: 106888	Para: Leonel Brito Figueiredo - Matrícula: 111347
CONTRATO Nº 153/2022/SES/MT - VIGÊNCIA PARTIR DE 15/01/2024 A 29/06/2024	
FORNECEDOR: ORBENK ADMINISTRAÇÃO E SERVIÇOS LTDA	
SUBSTITUIÇÃO FISCAL SETORIAL- CRIDAC	
De: Suely Souza Lourenço - Matrícula: 294670	Para: Fabiana Magalhães Da Rocha - Matrícula: 125278
CONTRATO Nº 153/2022/SES/MT - VIGÊNCIA PARTIR DE 26/02/2024 A 29/06/2024	
FORNECEDOR: ORBENK ADMINISTRAÇÃO E SERVIÇOS LTDA	

SUBSTITUIÇÃO FISCAL SETORIAL - LACEN	
De: Lidiane Pereira dos santos - Matrícula: 59288	Para: Eliane Albertina De Campos Silva - Matrícula: 113022
SUBSTITUIÇÃO DO SUPLENTE DO FISCAL SETORIAL - LACEN	
De: Eliane Albertina de Campos Silva - Matrícula: 113022	Para: Juliana Maria Godoi De Lima - Matrícula: 296166
CONTRATO Nº 156/2022/SES/MT - VIGÊNCIA PARTIR DE 16/02/2024 A 29/06/2024	
FORNECEDOR: ADSEVI ADMINISTRADORES DE SERVIÇOS GERAIS LTDA-	
SUBSTITUIÇÃO DO SUPLENTE DE FISCAL SETORIAL- ERS SINOP	
De: Andréia Wurzius - Matrícula: 40615	Para: Rafael Balzan - Matrícula: 113072
CONTRATO Nº 161/2022/SES/MT - VIGÊNCIA PARTIR DE 24/01/2024 A 29/06/2024	
FORNECEDOR: ORBENK ADMINISTRAÇÃO E SERVIÇOS LTDA	
SUBSTITUIÇÃO DO FISCAL SETORIAL - ERS DE SINOP	
De: Andréia Wurzius - Matrícula: 40615	Para: Bruno de Oliveira Pereira - Matrícula: 117991
SUBSTITUIÇÃO DO SUPLENTE DO FISCAL SETORIAL - ERS DE SINOP	
De: Sirlei Franck Thies - Matrícula: 92277	Para: Rafael Balzan - Matrícula: 113072
CONTRATO Nº 249/2022/SES/MT - VIGÊNCIA: 01/03/2024 À 12/10/2024	
FORNECEDOR: NEUROCOR SERVIÇOS MÉDICOS LTDA	
SUBSTITUIÇÃO DO FISCAL TITULAR - HOSPITAL ESTADUAL SANTA CASA	
De: Erika Diogo de Paula - Matrícula: 228622	Para: Marianna Alves Araújo - Matrícula: 304771
SUBSTITUIÇÃO SUPLENTE DE FISCAL - HOSPITAL ESTADUAL SANTA CASA	
De: Francisca Teresa de Carmo Giotto - Matrícula: 302859	Para: Erika Diogo de Paula - Matrícula: 228622
CONTRATO Nº 002/2023/SES/MT - VIGÊNCIA PARTIR DE 16/02/2024 A 25/01/2025	
FORNECEDOR: LINCE SEGURANÇA PATRIMONIAL LTDA	
SUBSTITUIÇÃO DO SUPLENTE DE FISCAL - ERS SINOP	
De: Andréia Wurzius - Matrícula: 40615	Para: Rafael Balzan - Matrícula: 113072
CONTRATO Nº 170/2023/SES/MT - VIGÊNCIA: 12/12/2023 A 27/09/2024	
FORNECEDOR: SIEMENS HEALTHCARE DIAGNÓSTICOS LTDA	
SUBSTITUIÇÃO DO GESTOR DE CONTRATO -HOSPITAL CENTRAL	
De: Caroline Campos Dobes C. Neves - Matrícula: 136464	Para: Oberdan Ferreira Coutinho Lira - Matrícula: 118858
CONTRATO Nº 176/2023/SES/MT - VIGÊNCIA: 12/12/2023 A 06/11/2024	
FORNECEDOR: CARL ZEISS DO BRASIL LTDA	
SUBSTITUIÇÃO DO GESTOR DE CONTRATO -HOSPITAL CENTRAL	
De: Caroline Campos Dobes C. Neves - Matrícula: 136464	Para: Oberdan Ferreira Coutinho Lira - Matrícula: 118858

Art. 2º As competências e atribuições dos fiscais e gestores de contratos são disciplinadas pela Portaria nº 375/2021/GBSES, de 23 de junho de 2021, publicada no Diário Oficial nº. 28.028 de 25/06/2021.

Art. 3º Esta portaria vigorará no período da vigência contratual, revogando-se as disposições em contrário.

Cuiabá-MT, 01 de Março de 2024.

GILBERTO GOMES DE FIGUEIREDO
Secretário de Estado de Saúde
(Original Assinado)

Protocolo 1550140

PORTARIA Nº 0124/2024/GBSES

O SECRETÁRIO DE ESTADO DE SAÚDE, no uso das atribuições legais que lhe são conferidas pelo artigo 71, da Constituição Estadual e CONSIDERANDO o disposto no art. 67 da Lei 8.666/93 e o art. 102 do Decreto Estadual nº 840/2017 e que os órgãos públicos devem manter fiscal formalmente designados durante toda a vigência dos contratos celebrados;

RESOLVE:

Art. 1º. Designar os servidores para responder pelo acompanhamento, fiscalização e avaliação da execução dos contratos celebrados pela Secretaria de Estado de Saúde, abaixo discriminados, a partir da vigência abaixo:

CONTRATO Nº 153/2022/SES/MT - VIGÊNCIA A PARTIR DE: 27/12/2023 À 29/06/2024	
FORNECEDOR: ORBENK ADMINISTRAÇÃO E SERVIÇOS LTDA	
FISCAL SETORIAL - SUVSA	SUPLENTE DO FISCAL SETORIAL - SUVSA
Mariane Dos Santos Freitas Da Silva - Matricula: 294656	Paula Viviana Queiroz Dantas De Assis - Matricula: 96169
CONTRATO Nº 002/2023/SES/MT - VIGÊNCIA A PARTIR DE: 23/02/2024 À 25/01/2025	
FORNECEDOR: LINCE SEGURANÇA PATRIMONIAL LTDA	
FISCAL SETORIAL - DEPÓSITO DE INSUMOS DE MATUPÁ	SUPLENTE DO FISCAL SETORIAL - DEPÓSITO DE INSUMOS DE MATUPÁ
Ana Campos Pedrosa - Matricula: 86195	Márcia Bernadete Schons - Matricula: 58100

Art. 2º As competências e atribuições dos fiscais e gestores de contratos são disciplinadas pela Portaria nº 375/2021/GBSES, de 23 de junho de 2021, publicada no Diário Oficial nº. 28.028 de 25/06/2021.

Art. 3º Esta portaria vigorará no período da vigência contratual, revogando-se as disposições em contrário.

Cuiabá-MT, 01 de Março de 2024.

GILBERTO GOMES DE FIGUEIREDO
Secretário de Estado de Saúde
(Original Assinado)

Protocolo 1550145

PORTARIA Nº 0126/2024/GBSES

O SECRETÁRIO DE ESTADO DE SAÚDE, no uso de suas atribuições legais que lhe confere o artigo 71 da Constituição Estadual, e;

CONSIDERANDO o Decreto Nº 456 de 24 de março de 2016, que dispõe sobre o Sistema de Transferência de Recursos Financeiros do Fundo Estadual de Saúde aos Fundos Municipais de Saúde e dá outras providências;

CONSIDERANDO a Resolução CIB/MT nº 54 de 08 de fevereiro de 2024, que dispõe sobre a aprovação do Cofinanciamento Estadual Excepcional de Custeio para manutenção e qualificação dos serviços de baixa e/ou média complexidade do município de Barra dos Bugres, no valor total de R\$ 2.000.000,00 (dois milhões de reais) em parcela única.

CONSIDERANDO a Resolução CIB/MT nº 52 de 08 de fevereiro de 2024, que dispõe sobre a aprovação do Cofinanciamento Estadual Excepcional de Investimento para reforma do Hospital municipal de Cotriguaçu do município de Cotriguaçu, no valor total de R\$ 2.300.000,00 (dois milhões e trezentos mil reais) em 3 parcelas.

RESOLVE:

Art. 1º ORDENAR o repasse financeiro do Cofinanciamento Estadual Excepcional de Custeio e Investimento, e autorizar a aplicação dos valores para os efeitos financeiros a que se destinam, no valor total de R\$ 4.300.000,00 (quatro milhões e trezentos mil reais), conforme anexo único.

Art. 2º As despesas decorrentes desse repasse financeiro correrão por conta dos recursos financeiros e da dotação orçamentária a seguir:

Dotação Orçamentária:

Função: 10 - Saúde

Unidade Orçamentária: 21.601 - Fundo Estadual de Saúde/FES

Ação: 2510 / 3745

Fonte: 1.500.1002

Art. 3º Esta Portaria entra em vigor na data de sua publicação.

REGISTRADA, PUBLICADA, CUMPRÁ-SE.

Cuiabá-MT, 01 de Março de 2024.

GILBERTO GOMES DE FIGUEIREDO
Secretário de Estado de Saúde
(Original Assinado)

ANEXO ÚNICO**RELAÇÃO DOS MUNICÍPIOS PARA REPASSE FUNDO A FUNDO**

CUSTEIO			
RESOLUÇÃO CIB/MT	MUNICÍPIO	VALOR	PARCELA
Resolução CIB/MT nº 54, de 08/02/2024	BARRA DO BUGRES	R\$2.000.000,00	ÚNICA

INVESTIMENTO			
RESOLUÇÃO CIB/MT	MUNICÍPIO	VALOR	PARCELA
Resolução CIB/MT nº 52, de 08/02/2024	COTRIGUAÇU	R\$ 2.300.000,00	1ª PARCELA R\$ 345.000,00 (Pagamento imediato após publicação da Portaria)
			2ª PARCELA R\$ 805.000,00 (Conforme Termo de Compromisso após solicitação do município)
			3ª PARCELA R\$ 1.150.000,00 (Conforme Termo de Compromisso após solicitação do município)

Protocolo 1550188

PORTARIA Nº 0127/2024/GBSES

REVOGA A PORTARIA Nº 120/2024/GBSES, VEICULADO NO DOE Nº. 28.693 DE 1º DE MARÇO DE 2024.

O SECRETÁRIO DE ESTADO DE SAÚDE, no uso de suas atribuições legais que lhe confere o artigo 71, da Constituição Estadual.

CONSIDERANDO o Ato Nº 660/2019, publicado no Diário Oficial do Estado Nº 27.440 de 08 de fevereiro de 2019, que nomeou **FABIANA CRISTINA DA SILVA BARDI**, matrícula 291196, no cargo em Comissão de Direção Geral e Assessoramento, Nível DGA-2, de Secretária Adjunta do Complexo Regulador da Secretaria de Estado de Saúde de Mato Grosso, a partir de 06 de fevereiro de 2019.

CONSIDERANDO o afastamento médico da supradita Secretária Adjunta no período compreendido entre os dias 04 de março de 2024 à 18 de março de 2024.

RESOLVE:

Art. 1º. Designar interinamente as atribuições de Secretário Adjunto do Complexo Regulador ao **Juliano Silva Melo**, matrícula 120223, Secretário Adjunto de Atenção e Vigilância em saúde, da Secretaria de Estado de Saúde, nível DGA-2, no período compreendido entre os dias 04 de março de 2024 à 18 de março de 2024, período do afastamento médico da Secretária titular do Complexo Regulador.

Art. 2º. A interinidade da função de Secretário Adjunto do Complexo Regulador será cumulada ao desempenho das funções exercidas pelo referido servidor ora designado interinamente, enquanto vigente o período fixado no caput do art. 1º.

Art. 3º. Esta Portaria terá sua vigência findada imediatamente após o exaurimento do período disposto no Art. 1º., ou seja, 18 de março de 2024.

Art. 4º. Esta Portaria entra em vigor na data de sua publicação, revogando-se a Portaria Nº 120/2024/GBSES, veiculada no DOE Nº. 28.693 de 1º de março de 2024.

REGISTRADA, PUBLICADA, CUMPRÁ-SE.

Cuiabá-MT, 1º de março de 2024.

GILBERTO GOMES DE FIGUEIREDO
Secretário de Estado de Saúde
(Original Assinado)

Protocolo 1550189

2ª RETIFICAÇÃO DA PORTARIA Nº 059/2024/GBSES

O SECRETÁRIO DE ESTADO DE SAÚDE DE MATO GROSSO, no uso das atribuições legais que lhe confere o art. 71º, II, da Constituição Estadual, e;

CONSIDERANDO a publicação da Portaria nº 059/2024/GBSES, no Diário Oficial do Estado de 30 de janeiro de 2024 e retificação do dia 02 de fevereiro de 2024, que institui valores de cofinanciamento estadual não obrigatório para apoio ao custeio mensal das ações e serviços de saúde de atenção hospitalar de referência, com o objetivo de melhorar o acesso dos usuários no âmbito do Sistema Único de Saúde de Mato Grosso;

CONSIDERANDO a necessidade de retificação na redação do Anexo Único, especificamente no que se trata da unidade hospitalar do município de Arenápolis, região Médio Norte Mato-grossense;

RESOLVE:

Art. 1º. RETIFICAR, em partes, o Anexo Único da Portaria nº 059/2024/GBSES, de 30 de janeiro de 2024, aplicando a seguinte redação:

Onde se lê:

Região	Município	Estabelecimento	Valor atualizado
Médio Norte Mato-grossense	Arenápolis	Hospital Municipal do Médio Norte	R\$ 405.345,78
Total			R\$ 12.890.345,78

Leia-se:

Região	Município	Estabelecimento	Valor atualizado
Médio Norte Mato-grossense	Arenápolis	Hospital Municipal do Médio Norte	R\$ 450.345,78
Total			R\$ 12.935.345,78

Art. 2º. Demais disposições da Portaria nº 059/2024/GBSES permanecem inalteradas.

Registrada, Publicada, CUMPRA-SE.

Cuiabá-MT, 01 de março de 2024.

GILBERTO GOMES DE FIGUEIREDO
Secretário de Estado de Saúde
(Original Assinado)

Protocolo 1550195

PORTARIA N.º 0128/2024/GBSES

PADRONIZA O PROCEDIMENTO REGULATÓRIO QUANTO ÀS INTERNAÇÕES HOSPITALARES NO ÂMBITO DA COMPETÊNCIA DO ESTADO DE MATO GROSSO, POR MEIO DO SISTEMA SISREG III E DO SISTEMA INDICASUS.

O SECRETÁRIO DE ESTADO DE SAÚDE, no uso das atribuições legais que lhe confere o art. 71 da Constituição Estadual, e;

CONSIDERANDO o Decreto n.º 670/2020, que regulamenta os termos da Lei n.º 10.783/2018 e dispõe sobre a transparência na Política Estadual de Regulação do Sistema Único de Saúde - SUS, no âmbito do Estado de Mato Grosso;

CONSIDERANDO o Decreto n.º 123/2023, que regulamenta a Lei n.º 11.345/2021 e dispõe sobre a atualização cadastral e a intervenção na fila de espera na regulação do SUS;

CONSIDERANDO o Decreto n.º 130/2023, que instituiu o sistema de informação INDICASUS para uso obrigatório a todas as unidades hospitalares públicas e privadas do estado de Mato Grosso, para notificações hospitalares e controle de leitos/internações;

CONSIDERANDO o Decreto n.º 241/2023, que criou o Programa Mais MT Cirurgias 2023 - Programa Estadual de Cirurgias Eletivas no âmbito do estado de Mato Grosso;

CONSIDERANDO que a SES/MT aderiu ao Sistema de Regulação - SISREG III para proceder à regulação do acesso às unidades ambulatoriais e hospitalares, subsidiando o faturamento nos sistemas oficiais do Ministério da Saúde, assim como o faturamento junto à própria SES/MT;

CONSIDERANDO que o SISREG III é um software web desenvolvido pelo DATASUS/MS, disponibilizado gratuitamente para Estados e Municípios e destinado à gestão de todo complexo regulador, desde a atenção primária

até a atenção especializada, visando regular o acesso aos serviços de saúde do SUS e potencializar a eficiência no uso dos recursos assistenciais, possuindo como base os seguintes sistemas do Ministério da Saúde: CNS, CNSO, SIAB, SIA, SIH, SISPPPI;

CONSIDERANDO que a utilização adequada e oportuna do SISREG III e do INDICASUS proporcionam a coleta de dados em diferentes níveis da assistência à saúde, tanto por complexidade quanto por territorialidade, permitindo a produção/análise de indicadores regionalizados/detalhados, o acompanhamento da evolução dos serviços de saúde e a melhoria da assistência integral e do cuidado ao paciente, além de facilitar o cumprimento de demandas emergenciais e/ou judiciais com a rápida visualização de leitos disponíveis na saúde pública e na privada/complementar;

RESOLVE:

Art. 1º Padronizar o procedimento regulatório quanto às internações hospitalares no âmbito da competência do Estado de Mato Grosso, por meio do Sistema SISREG III e do Sistema INDICASUS, nos seguintes termos:

I. A unidade solicitante deverá inserir a solicitação de internação de leito de UTI no SISREG III, de acordo com as especificações clínicas do paciente, inserindo todas as informações no sistema e atualizando a cada 24 horas, até que a vaga seja cedida;

II. O médico regulador deverá realizar a busca pela vaga de UTI, de acordo com o caso clínico apresentado e, ao se confirmar a vaga, deve proceder conforme situações abaixo:

a) **Vaga disponível para leito habilitado:** a Central de Regulação deverá autorizar a solicitação de internação no sistema SISREG III;

b) **Vaga disponível para leito não habilitado:** após confirmar a vaga de UTI, o profissional médico regulador deverá autorizar a solicitação feita pela unidade solicitante como *status negado* no sistema SISREG III, inserindo a informação de autorização no campo *parecer* (SISREG III), autorizando a internação na unidade executante disponível e informando à unidade solicitante quanto à disponibilidade da vaga, para que ela proceda com a transferência.

§ 1º A unidade hospitalar executante, ao receber o paciente, deverá realizar a solicitação de internação (no SISREG III) como *Leito Clínico* ou como *Leito de Cirurgia Geral*, (levando em consideração o quadro clínico do paciente), sendo *aprovada* pela Central de Regulação ou NIR do hospital executante.

§ 2º A unidade hospitalar executante deverá alimentar o SISREG III com a diária de unidade de terapia intensiva (UTI) conforme o código SIGTAP (0802010083):

I. Adulto tipo II (UTI) conforme o código SIGTAP (0802010083);
II. Pediátrica tipo II (UTI) conforme o código SIGTAP (0802010075);
III. Neonatal tipo II (UTI) conforme o código SIGTAP (0802010121).

§ 3º Para proceder com o descrito na alínea b) do inciso II (leito não habilitado), quanto às unidades hospitalares que possuem leitos de UTI sem habilitação no Ministério da Saúde, deverá ser realizada obrigatoriamente a inclusão dos leitos no CNES do estabelecimento, como leito SUS, levando em consideração o perfil assistencial da UTI (clínico e/ou cirúrgico):

I. Para as unidades com perfil de atendimento clínico, acrescentar leitos clínicos, em específico (clínica geral);

II. Para as unidades com perfil de atendimento cirúrgico, acrescentar leitos cirúrgicos, em específico (cirurgia geral);

III. Para as unidades que realizam atendimento dos dois perfis, acrescentar leitos clínicos e cirúrgicos;

IV. E, para todas as hipóteses acima descritas, após a realização da inclusão dos leitos e enviados no site do CNES, deverá se aguardar a atualização na base nacional para proceder com a atualização no sistema SISREG III para visualização e autorização das internações nas unidades sem habilitação.

§ 4º A unidade executante quando informado no campo principal SISREG III o procedimento de "cirurgias múltiplas", deverá também realizar, obrigatoriamente, os lançamentos no campo correspondente aos "*procedimentos especiais*" cada procedimento cirúrgico realizado devidamente aprovado, conforme exigência do Programa Fila Zero.

§ 5º Os profissionais médicos reguladores dos NIRs deverão realizar as autorização das mudanças de procedimentos e procedimentos especiais.

§ 6º Os profissionais médicos reguladores dos NIRs deverão efetuar o registro dos *motivos de saídas* e/ou das *permanências*, conforme os seguintes motivos/códigos do SISREG III:

I. Motivos de saídas:

a) 11 - Alta curada;

b) 12 - Alta melhorada;

c) 14 - Alta a pedido;

d) 15 - Alta com previsão de retorno para acompanhamento do paciente;

e) 16 - Alta por evasão;

f) 18 - Alta por outros motivos;

- g) 19 - Alta de paciente agudo em psiquiatria;
 h) 31 - Transferência para outro estabelecimento de saúde;
 i) 32 - Transferência para internação domiciliar;
 j) 41 - Óbito com fornecimento de declaração fornecida pelo médico assistente;
 k) 42 - Óbito com fornecimento de declaração fornecida pelo instituto médico legal - IML;
 l) 43 - Óbito com fornecimento de declaração fornecida pelo sistema de verificação de óbito - SVO;
 m) 51 - Encerramento administrativo;
 n) 61 - Alta da mãe puérpera e do recém nascido;
 o) 62 - Alta da mãe puérpera e permanência do recém nascido;
 p) 63 - Alta da mãe puérpera e óbito do recém nascido;
 q) 64 - Alta da mãe puérpera com óbito fetal;
 r) 65 - Óbito da gestante e do conceito;
 s) 66 - Óbito da mãe puérpera e alta do recém nascido;
 t) 67 - Óbito da mãe puérpera e permanência do recém nascido;

II. Permanências:

- a) 21 - Permanência por características da própria doença;
 b) 22 - Permanência por intercorrência;
 c) 23 - Permanência por impossibilidade sócio familiar;
 d) 26 - Permanência por mudança de procedimento;
 e) 27 - Permanência por reoperação;
 f) 28 - Permanência por outros motivos;

§ 7º O registro das *permanências* de que trata o parágrafo anterior deverá ser realizado com precisão, considerando que o SISREG III não autoriza a alteração do motivo de alta nos códigos de permanências, fazendo-se necessário:

- I. Selecionar o código de permanência (vide inciso II do § 6º);
 II. Depois selecionar o código **51 - encerramento administrativo**;
 III. Sequencialmente, proceder com a solicitação da nova internação, competindo à Central de Regulação a autorização da nova solicitação.

Art. 2º São atribuições do profissional médico assistente:

- a) Realizar solicitação no Sistema Nacional de Regulação *on-line* SISREG III, no ato da internação, realizando descrição da história clínica completa conforme estabelecido na semiologia, informando resultados de exames de imagem e/ou exames de apoio diagnóstico terapêutico (SADT) com alteração;
 b) Ligar para a Central de Regulação ou para o Complexo Regulador Estadual (CRUE);
 c) Passar o caso para o Profissional Médico Regulador da Central de Regulação ou do Complexo Regulador Estadual 24 horas;
 d) Realizar a classificação de risco compatível com a clínica do usuário do SUS, conforme segue:

VERMELHO	Prioridade Zero - Emergência, necessidade de atendimento imediato.
AMARELO	Prioridade 1 - Urgência, atendimento o mais rápido possível.
VERDE	Prioridade 2 - Não urgente.
AZUL	Prioridade 3 - Atendimento eletivo.

e) Atualizar o quadro clínico do paciente a cada 24 horas após a solicitação da regulação, até a confirmação da vaga pela Central de Regulação;

f) Verificar diariamente no SISREG III as solicitações devolvidas pela Central de Regulação.

Parágrafo único. A verificação da alínea f) deve ser realizada no SISREG III em *consulta hospitalar/solicitações devolvidas*, observando e respondendo os questionamentos realizados pelo profissional médico regulador, e depois em *reenvia* solicitação para Central de Regulação prosseguir com os andamentos necessários.

Art. 3º São atribuições do profissional médico regulador da Central de Regulação:

- a) Verificar as solicitações realizadas pelos profissionais médicos assistentes das unidades de saúde (hospitais, unidades de pronto atendimento - UPA 24 horas, pronto atendimento municipal - PAM e unidades de saúde da família - USF/ESF);
 b) Buscar vagas para atender as solicitações nos hospitais de referência, primeiramente dentro da região de saúde da unidade solicitante e, caso não encontre na região, ampliar a busca para a macrorregional, respectivamente, não havendo vaga na macrorregião, buscar vaga em outra macrorregião de saúde do estado por meio das CRUEs;
 c) Realizar *aprovação* quando as solicitações forem pertinentes à clínica, classificação de risco, código da tabela SIGTAP e critérios clínicos;

d) Realizar anotações nas solicitações, registrando com status de *pendente* e informando ao profissional médico assistente a falta de vaga naquele momento, bem como informando o recebimento de judicialização ou outras situações;

e) Realizar *devolução* quando o caso necessitar de mais informações da história clínica, de resultados de exames clínicos, laboratoriais e/ou de imagens, sendo que, após 24 horas da realização dessa solicitação, quando não houver vagas disponíveis em unidades hospitalares de referência, a Central de Regulação realizará a devolução das solicitações para atualização de quadro clínico;

f) Realizar a *negativa* no SISREG III frente às seguintes hipóteses:

1. Quando o paciente evoluir a óbito antes da transferência;
2. Quando houver a desistência da vaga;
3. Quando conseguir o atendimento por outros meios (serviço privado);
4. Por erro de solicitação em clínicas específicas;
5. Quando houver necessidade de alteração de clínica por motivos do Sistema de Cadastro Nacional de Estabelecimento de Saúde CNES (ex. leito não existente no CNES do estabelecimento executante (hospital de referência).

g) Receber ou realizar ligações para profissionais médicos assistentes ou do Núcleo Interno de Regulação - NIR das unidades hospitalares;

h) Analisar a disponibilidade de leitos por meio dos censos hospitalares recebidos na Central de Regulação;

i) Realizar solicitações de internações hospitalares para as CRUEs quando houver necessidades de transferências entre macrorregiões;

j) Avaliar as solicitações de transporte aéreo, validando quando pertinente.

Art. 4º A unidade hospitalar executante, ao receber o paciente, deve incluí-lo no Sistema IndicaSUS, realizando atualização diárias e inserindo o código SISREG autorizado, juntamente com a numeração de AIH, além de outras informações pertinentes.

Parágrafo único. Os operadores do IndicaSUS devem estar cientes de que não será possível realizar qualquer alteração de informação, nem inserir o código SISREG autorizado e/ou a numeração de AIH, após 05 (cinco) dias da alta do paciente.

Art. 5º Esta Portaria entra em vigor na data de sua publicação, tornando sem validade a Nota Técnica n.º 001/2023/SUREG/GBSAREG/SES-MT.

Cuiabá-MT, 01 de março de 2024.

GILBERTO GOMES DE FIGUEIREDO
 Secretário de Estado de Saúde
 (Original Assinado)

Protocolo 1550229

ADMINISTRAÇÃO INDIRETA

UNEMAT

UNIVERSIDADE DO ESTADO DE MATO GROSSO

EXTRATO DO TERMO ADITIVO Nº 006 AO CONTRATO Nº 012/2018-UNEMAT

PARTES: UNIVERSIDADE DO ESTADO DE MATO GROSSO / COMPANHIA DE SEGUROS PEVIDÊNCIA DO SUL, CNPJ sob o n.º 92.751.213/0001-73

DO OBJETO: PRORROGAR em caráter excepcional o prazo da vigência do Contrato nº 012/2018, por 6 (seis) meses, contemplando-se, nesta ocasião, o período de 28/02/2024 a 28/08/2024, nos termos do art. 57, Inciso II e Parágrafo 4º da Lei n.º 8.666, de 1993.

DA ASSINATURA: 28/02/2024.

DO VALOR: *Permaneça o pactuado anteriormente sem alteração*

GESTOR: Titular da Pró-reitoria de Assuntos Estudantis - PRAE

FISCAL/MATRÍCULA: Tássia Silva Carvalho, matrícula 118191.

DOTAÇÃO ORÇAMENTÁRIA: 26201.0001.12.364.528.2212.9900.339000 000.15000000.04.1

ELEMENTO DE DESPESA: 39 - Outros Serviços de Terceiros - Pessoa Jurídica.

ASSINAM: Prof.ª. Dr.ª. Vera Lucia da Rocha Maquêa - Reitora e Sr. Fernando Gonçalves de Moraes, Sr. François Dominique Philippe Tritz- Representantes Legais.

Protocolo 1549954

EXTRATO TERMO ADITIVO Nº 05 AO TERMO DE COLABORAÇÃO Nº 006/2020-UNEMAT - SIGCON Nº 0834-2020

PARTES: Fundação Universidade do Estado de Mato Grosso (UNEMAT) e a Fundação de Apoio ao Ensino Superior Público Estadual (FAESPE).

DO OBJETO: 1.1. O presente Termo Aditivo tem como objeto prorrogar a vigência do Termo de Colaboração nº 006/2020 - SIGCON Nº 0834-2020, bem como alterar a **Cláusula Quinta - Do Valor e Forma de Repasse**, visando o acréscimo do valor de R\$ 224.910,00 (duzentos e vinte e quatro mil novecentos e dez reais), adequação do Plano de Trabalho e **Cláusula Sexta - Das Obrigações das Partes**, com o intuito de dar continuidade às ações propostas e a conclusão do objeto pactuado.

DA VIGÊNCIA: fica prorrogado até 31 de dezembro de 2024.

DA ASSINATURA: 01/03/2024

ASSINAM: Prof.ª. Dr.ª. Vera Lúcia da Rocha Maquêa - Reitora; e o Sr. Gustavo Domingos Sakr Bisinoto - Diretor Geral.

Protocolo 1550203

MT SAÚDE**INSTITUTO MATO GROSSO SAÚDE****EXTRATO DO 1º TERMO ADITIVO AO CONTRATO DE CREDENCIAMENTO Nº 013/2023/MTS**

DA ESPÉCIE: 1º Termo Aditivo ao Contrato de Credenciamento nº 013/2023, que entre si celebram o ESTADO DE MATO GROSSO, por intermédio do INSTITUTO DE ASSISTÊNCIA À SAÚDE DOS SERVIDORES DO ESTADO - MATO GROSSO SAÚDE e a Pessoa Jurídica **VIDA DIAGNÓSTICO E MEDICINA NUCLEAR LTDA - CNPJ: 26.743.832/0001-91.**

DO OBJETO: O presente termo aditivo ao contrato de credenciamento tem por objeto a alteração da vigência do contrato inicial, conforme processo **MTSAUDE-PRO-2023/12914**, através do Edital para Credenciamento nº 001/2014/MTS.

DA VIGÊNCIA: O presente contrato terá a vigência de 12 (doze) meses, contados a partir de **04/03/2024 a 03/03/2025.**

ASSINAM: MISMA THALITA DOS ANJOS COUTINHO/Presidente do Instituto de Assistência à Saúde dos Servidores do Estado - Mato Grosso Saúde/ CONTRATANTE e RENATO MARQUES DO AMARAL / VIDA DIAGNÓSTICO E MEDICINA NUCLEAR LTDA /CONTRATADA.

Protocolo 1550076

INTERMAT**INSTITUTO DE TERRAS DE MATO GROSSO****PORTARIA 040/2024/INTERMAT**

O Presidente do Instituto de Terras de Mato Grosso - INTERMAT, no uso das atribuições que lhe conferem os itens I e VI do artigo 5º do Decreto nº 1.546 de 26 de maio de 1.992, que aprova o Regulamento deste Órgão: Considerando a faculdade prevista nos artigos 27 e 28, item I e II mais os parágrafos 1º e 2º da Lei nº 6.383 de 07 de dezembro de 1.976;

Considerando os pressupostos contidos nos artigos 5º e 6º da Lei nº 3.922, de 20 de setembro de 1.977; Considerando orientações materializadas nos artigos 3º, 6º e 7º do Decreto Estadual nº 1.260, de 14 de fevereiro de 1.978; Considerando afinal o contido nos autos do **INTERMAT-PRO-2023/11438.**

I - Arrecadar como devoluta incorporando-a ao patrimônio do Estado de Mato Grosso a área de 7,9003 hectares, situada no município de UNIÃO DO SUL-MT, denominada "FAZENDA OURO BRANCO - ÁREA B". Perímetro: **1.580,66** metros.

DESCRIÇÃO DO PERÍMETRO: O perímetro do imóvel descrito abaixo:

Inicia-se a descrição deste perímetro no vértice **GB6-M-4078**, de coordenadas N 8.715.894,026m e E 782.169,195m; deste, segue confrontando com Fazenda São Luiz, Matrícula nº 3178, CNS: 06.501-1, Registrado no 1º Registro de Imóveis de Cláudia, da comarca de Cláudia, estado de MT, de propriedade de Juliana Tomazzi Fortuna, portador do R.G nº 91.283.735-12-SSP/RS, CPF nº 003.971.511-60, com os seguintes azimutes e distâncias: 219°16'41" e 726,83m até o vértice **GB6-M-4077**, de coordenadas N 8.715.331,397m e E 781.709,046m; deste, segue confrontando com Estrada Municipal, de propriedade de Prefeitura Municipal de União do Sul, CNPJ nº 01.614.538/0001-59, com os seguintes azimutes e distâncias: 6°55'24" e 161,22m até o vértice **ATP-P-3797**, de coordenadas N 8.715.491,446m e E 781.728,480m; 16°50'45" e 280,73m até o vértice **ATP-P-3796**, de coordenadas N 8.715.760,133m e E 781.809,836m; 42°25'00" e 117,91m até o vértice **ATP-P-3795**, de coordenadas N 8.715.847,184m e E 781.889,371m; 92°14'05" e 169,51m até o vértice **ATP-V-1028**, de coordenadas N 8.715.840,574m e E 782.058,756m; 77°25'55" e 43,28m até o vértice **ATP-V-1027**, de coordenadas N 8.715.849,992m e E 782.101,000m; 57°08'58" e 81,18m até o vértice **GB6-M-4078**, ponto inicial da descrição deste perímetro. Todas as coordenadas aqui descritas e das bases de controle denominadas ATP-B-0028 de coordenadas E 781090,814m e N 8717059,599m, ATP-B-0136 de coordenadas E 785262,370m e N 8721002,461m e ATP-B-0152 de

coordenadas E 781111,461m e N 8717007,245m, estão com referência no Sistema Geodésico Brasileiro. As coordenadas da base foram processadas pelo método de Posicionamento por Ponto Preciso (PPP). Todas as coordenadas aqui descritas estão georreferenciadas ao Sistema Geodésico Brasileiro e encontram-se representadas no Sistema UTM, referenciadas ao **Meridiano Central nº 57°00'**, fuso - 21, tendo como datum o **SIRGAS2000**. Todos os azimutes e distâncias, área e perímetro foram calculados no plano de projeção U T M.

II- Determinar a Assessoria Jurídica deste Órgão medidas subsequentes, com vista a matrícula em nome do Estado de Grosso, junto ao Cartório de Registro de Imóveis competente, em obediência ao contido nos artigos 167, item I, e 169 da Lei 6.015 de 31 de dezembro de 1.973, artigo 1.245, do Código Civil Brasileiro.

III- Esta Portaria entrará em vigor na data de sua publicação, revogadas as disposições em contrário. Instituto de Terras de Mato Grosso - INTERMAT, em Cuiabá/MT, 29 de fevereiro de 2024.

FRANCISCO SERAFIM DE BARROS
PRESIDENTE DO INTERMAT

Protocolo 1550055

PORTARIA 041/2024/INTERMAT

Designa servidores para compor a equipe de apoio do Instituto de Terras de Mato Grosso que auxiliará o Pregoeiro Oficial da SEPLAG.

O Presidente do Instituto de Terras de Mato Grosso - INTERMAT, no uso de suas atribuições legais conferidas no art. 5 do Decreto nº 656, de 10 de janeiro de 2024;

Considerando o Decreto Estadual n. 1.525 de 23 de novembro de 2022 e Lei nº 14.133 de 1 de abril de 2021;

RESOLVE:

Art. 1º Designar a equipe de apoio que auxiliará o (a) Pregoeiro (a) Oficial da Secretaria de Estado de Planejamento e Gestão, nomeado (a) por intermédio da Portaria Conjunta nº 011/2023/SEPLAG/INTERMAT/MT, publicada no D.O.E. nº 28.434 de 08/03/2023, nos trabalhos das sessões dos Pregões Presenciais e Eletrônicos promovidos pelo Instituto de Terras de Mato Grosso.

Art. 2º Compõe a equipe de apoio:

- Eluana Rodrigues Veloso
- Mariana Mendes Monteiro da Silva
- Rangel Willian da Costa

Art. 3º É atribuição da equipe de apoio assistir ao Pregoeiro da condução dos trabalhos relativos ao certame.

Art. 4º Esta Portaria entra em vigor na data de sua publicação.

Publique-se, registre-se, cumpra-se.

FRANCISCO SERAFIM DE BARROS
PRESIDENTE

Protocolo 1550059

INDEA**INSTITUTO DE DEFESA AGROPECUÁRIA****PORTARIA Nº 069/2024/INDEA-MT**

A PRESIDENTE DO INSTITUTO DE DEFESA AGROPECUÁRIA DO ESTADO DE MATO GROSSO-INDEA-MT, no uso das atribuições legais que lhe confere o inciso II do artigo 44 do Decreto nº 1.569, de 12 de dezembro de 2022, que aprovou o Regimento Interno deste Instituto; Considerando a Lei Estadual nº 6.338 de 03/12/93 alterada pela Lei nº 8.422 de 28/12/2005, regulamentada através do Decreto Estadual nº 290 de 25/05/2007, alterado pelo Decreto nº 1.537 de 21/08/2008;

Considerando a competência da execução da inspeção e fiscalização sobre agroindústrias processadoras de Produtos de Origem Animal no Estado de Mato Grosso, estabelecida pela Lei Federal nº 7.889 de 23/11/89; Considerando o disposto no Processo nº INDEAMT-PRO-2023/00196.

Resolve:

Art.1º Registrar no Serviço de Inspeção Sanitária Estadual-SISE, o Entrepósito de Carnes e Derivados ALMEIDA E SANTOS CARNES LTDA, inscrito no CNPJ: 51.606.100/0001-05 e Inscrição Estadual 14.010.886-6, localizado no município de Cuiabá - MT;

Art.2º O INDEA-MT torna público o Registro do Estabelecimento sob o nº 159, conforme previsto no Decreto Estadual nº. 290 de 25/05/2007.

Art.3º Esta portaria entra em vigor na data de sua publicação.

Cuiabá-MT, 01 de março de 2024.

Emanuele G. de Almeida
Presidente do INDEA-MT

Protocolo 1550196

DETRAN/MT

DEPARTAMENTO ESTADUAL DE TRÂNSITO

DEPARTAMENTO ESTADUAL DE TRÂNSITO
NOTIFICAÇÃO DE AUTUAÇÃO
EDITAL ELETRÔNICO DE NOTIFICAÇÃO DE AUTUAÇÃO

O Departamento Estadual de Trânsito, na qualidade de autoridade de trânsito, em conformidade com as competências estabelecidas pela Lei nº 9.503/97 – Código de Trânsito Brasileiro, artigo 281 e Resolução nº 918/2022 do CONTRAN – Conselho Nacional de Trânsito, NOTIFICA OS PROPRIETÁRIOS DOS VEÍCULOS abaixo, concedendo-lhes o prazo para indicação de condutor/infrator e para interposição de defesa prévia até a data limite, junto ao órgão autuador.

DOCUMENTAÇÃO: Requerimento assinado, com as razões da defesa; Cópia da notificação da autuação; Cópia do CRLV - documento do veículo; Cópia do documento de identificação (RG, CPF ou CNH) e procuração (quando for o caso). No caso de pessoa jurídica, apresentar os documentos que comprovem a representação. OBS. Deverá ser protocolado um requerimento para cada infração, com a documentação necessária.

Placa	Nº AIT	Dt Infração	Dt Postagem	Cód. Infração	Dt Limite Indicação condutor/Infrator	Dt Limite Defesa	VI. Multa
NPN7F08	DT00GZ202F	03/02/2024	07/02/2024	5010-0	22/03/2024	09/04/2024	R\$880,41
NP7F08	DT00GZ202G	03/02/2024	07/02/2024	6599-2	22/03/2024	09/04/2024	R\$293,47
QBX0A67	DT00GZ202C	03/02/2024	07/02/2024	5010-0	22/03/2024	09/04/2024	R\$880,41
NJW3J55	DT00EJ70Y6	03/02/2024	07/02/2024	7340-0	22/03/2024	09/04/2024	R\$130,16
JYK4D20	DT005B509V	03/02/2024	07/02/2024	7340-0	22/03/2024	09/04/2024	R\$130,16
JYK4D20	DT005B509V	03/02/2024	07/02/2024	6637-2	22/03/2024	09/04/2024	R\$195,23
JZL5825	DT005B509P	03/02/2024	07/02/2024	5010-0	22/03/2024	09/04/2024	R\$880,41
JZX4C34	DT003740FM	02/02/2024	07/02/2024	6599-2	22/03/2024	09/04/2024	R\$293,47
JZX4C34	DT003740FN	02/02/2024	07/02/2024	5010-0	22/03/2024	09/04/2024	R\$880,41
NJA6884	DT00DM2015	02/02/2024	07/02/2024	6599-2	22/03/2024	09/04/2024	R\$293,47
NJA6884	DT00DM2016	02/02/2024	07/02/2024	5010-0	22/03/2024	09/04/2024	R\$880,41
NJA6884	DT00DM2017	02/02/2024	07/02/2024	6580-0	22/03/2024	09/04/2024	R\$293,47
QBR4H51	DT00DM2014	02/02/2024	07/02/2024	5010-0	22/03/2024	09/04/2024	R\$880,41
RAN3F90	DT008G10EF	03/02/2024	07/02/2024	6653-1	22/03/2024	09/04/2024	R\$195,23
RAN3F90	DT008G10EG	03/02/2024	07/02/2024	5010-0	22/03/2024	09/04/2024	R\$880,41
RAN3F90	DT008G10EH	03/02/2024	07/02/2024	6637-1	22/03/2024	09/04/2024	R\$195,23
QCS0G32	DT008V209O	02/02/2024	07/02/2024	5274-2	22/03/2024	09/04/2024	R\$2.934,70
RAU2C98	DT008V209N	02/02/2024	07/02/2024	5274-2	22/03/2024	09/04/2024	R\$2.934,70
RRU9J47	DT008V209M	02/02/2024	07/02/2024	5274-2	22/03/2024	09/04/2024	R\$2.934,70
FQL4J59	DT00J4305B	01/02/2024	07/02/2024	6599-2	22/03/2024	09/04/2024	R\$293,47
QBV4630	DT001D2092	02/02/2024	07/02/2024	7633-2	22/03/2024	09/04/2024	R\$293,47
JZK0F76	DT004U1086	02/02/2024	07/02/2024	7340-0	22/03/2024	09/04/2024	R\$130,16
NJL6403	DT004U108C	02/02/2024	07/02/2024	5010-0	22/03/2024	09/04/2024	R\$880,41
NJL6403	DT004U108D	02/02/2024	07/02/2024	7340-0	22/03/2024	09/04/2024	R\$130,16
NJL7H07	DT004U108E	02/02/2024	07/02/2024	7340-0	22/03/2024	09/04/2024	R\$130,16
NJL7H07	DT004U108F	02/02/2024	07/02/2024	5010-0	22/03/2024	09/04/2024	R\$880,41
NPP1794	DT004U1083	02/02/2024	07/02/2024	7340-0	22/03/2024	09/04/2024	R\$130,16
OAW5458	DT004U107W	02/02/2024	07/02/2024	7340-0	22/03/2024	09/04/2024	R\$130,16
OAW5458	DT004U107X	02/02/2024	07/02/2024	6599-2	22/03/2024	09/04/2024	R\$293,47
OAW5458	DT004U107Y	02/02/2024	07/02/2024	5010-0	22/03/2024	09/04/2024	R\$880,41
OBK9E77	DT004U108B	02/02/2024	07/02/2024	5010-0	22/03/2024	09/04/2024	R\$880,41
QBK9187	DT004U1081	02/02/2024	07/02/2024	7340-0	22/03/2024	09/04/2024	R\$130,16
RR13E42	DT004U107Z	02/02/2024	07/02/2024	6653-1	22/03/2024	09/04/2024	R\$195,23
RR13E42	DT004U1080	02/02/2024	07/02/2024	5010-0	22/03/2024	09/04/2024	R\$880,41
RRR1E57	DT004U1087	02/02/2024	07/02/2024	7340-0	22/03/2024	09/04/2024	R\$130,16
RRR1E57	DT004U1088	02/02/2024	07/02/2024	6599-2	22/03/2024	09/04/2024	R\$293,47
SPC2F95	DT004U1082	02/02/2024	07/02/2024	5010-0	22/03/2024	09/04/2024	R\$880,41
DHG1244	DT002F41WH	03/02/2024	07/02/2024	5185-1	22/03/2024	09/04/2024	R\$195,23
JYM4998	DT002F41WI	03/02/2024	07/02/2024	5185-1	22/03/2024	09/04/2024	R\$195,23
KAB3055	DT002F41WM	03/02/2024	07/02/2024	5185-1	22/03/2024	09/04/2024	R\$195,23
OBM0D16	DT002F41WD	03/02/2024	07/02/2024	5185-1	22/03/2024	09/04/2024	R\$195,23
OBN9628	DT002F41WF	03/02/2024	07/02/2024	5185-1	22/03/2024	09/04/2024	R\$195,23
OBO1126	DT002F41WE	03/02/2024	07/02/2024	5185-1	22/03/2024	09/04/2024	R\$195,23
QBW5077	DT002F41WJ	03/02/2024	07/02/2024	5185-1	22/03/2024	09/04/2024	R\$195,23
QBY2E36	DT002F41WV	03/02/2024	07/02/2024	5185-1	22/03/2024	09/04/2024	R\$195,23
QCW9C19	DT002F41WL	03/02/2024	07/02/2024	5185-1	22/03/2024	09/04/2024	R\$195,23
AWW5734	DT002842JX	01/02/2024	07/02/2024	5185-1	22/03/2024	09/04/2024	R\$195,23
FMO7C44	DT002842JV	01/02/2024	07/02/2024	5185-2	22/03/2024	09/04/2024	R\$195,23
HTJ5J54	DT002842KD	01/02/2024	07/02/2024	5185-1	22/03/2024	09/04/2024	R\$195,23
JZD7396	DT002842K4	01/02/2024	07/02/2024	5185-1	22/03/2024	09/04/2024	R\$195,23
JZS7427	DT002842JZ	01/02/2024	07/02/2024	6653-2	22/03/2024	09/04/2024	R\$195,23
KAJ3C66	DT002842K6	01/02/2024	07/02/2024	5185-1	22/03/2024	09/04/2024	R\$195,23
NCZ1156	DT002842K3	01/02/2024	07/02/2024	5185-1	22/03/2024	09/04/2024	R\$195,23
NDU9371	DT002842KE	01/02/2024	07/02/2024	5193-0	22/03/2024	09/04/2024	R\$293,47
NJU7916	DT002842JN	01/02/2024	07/02/2024	5185-1	22/03/2024	09/04/2024	R\$195,23
NPO0173	DT002842KF	01/02/2024	07/02/2024	5185-1	22/03/2024	09/04/2024	R\$195,23
NTY7355	DT002842JY	01/02/2024	07/02/2024	6653-2	22/03/2024	09/04/2024	R\$195,23
NUD0805	DT002842KA	01/02/2024	07/02/2024	5185-1	22/03/2024	09/04/2024	R\$195,23
OBJ4H20	DT002842KG	01/02/2024	07/02/2024	5185-1	22/03/2024	09/04/2024	R\$195,23
OBR2E81	DT002842K8	01/02/2024	07/02/2024	5185-1	22/03/2024	09/04/2024	R\$195,23
QBB1104	DT002842JV	01/02/2024	07/02/2024	6599-2	22/03/2024	09/04/2024	R\$293,47
QBE2572	DT002842JR	01/02/2024	07/02/2024	5185-1	22/03/2024	09/04/2024	R\$195,23
QBL9335	DT002842K1	01/02/2024	07/02/2024	5185-1	22/03/2024	09/04/2024	R\$195,23
QBZ7G32	DT002842K0	01/02/2024	07/02/2024	5185-2	22/03/2024	09/04/2024	R\$195,23
QCA9690	DT002842JQ	01/02/2024	07/02/2024	5185-1	22/03/2024	09/04/2024	R\$195,23
QCS7807	DT002842K5	01/02/2024	07/02/2024	7633-2	22/03/2024	09/04/2024	R\$293,47
QPJ3D12	DT002842JO	01/02/2024	07/02/2024	7633-2	22/03/2024	09/04/2024	R\$293,47
RAS5G14	DT002842KH	01/02/2024	07/02/2024	5169-1	22/03/2024	09/04/2024	R\$2.934,70
RRV5D85	DT002842JS	01/02/2024	07/02/2024	7633-2	22/03/2024	09/04/2024	R\$293,47
RTZ5G93	DT002842JP	01/02/2024	07/02/2024	7633-2	22/03/2024	09/04/2024	R\$293,47
NUC1768	DT008Y20PK	02/02/2024	07/02/2024	6653-1	22/03/2024	09/04/2024	R\$195,23
NUC1768	DT008Y20PM	02/02/2024	07/02/2024	5010-0	22/03/2024	09/04/2024	R\$880,41

DEPARTAMENTO ESTADUAL DE TRÂNSITO
NOTIFICAÇÃO DE AUTUAÇÃO
EDITAL ELETRÔNICO DE NOTIFICAÇÃO DE AUTUAÇÃO

O Departamento Estadual de Trânsito, na qualidade de autoridade de trânsito, em conformidade com as competências estabelecidas pela Lei nº 9.503/97 – Código de Trânsito Brasileiro, artigo 281 e Resolução nº 918/2022 do CONTRAN – Conselho Nacional de Trânsito, NOTIFICA OS PROPRIETÁRIOS DOS VEÍCULOS abaixo, concedendo-lhes o prazo para indicação de condutor/infrator e para interposição de defesa prévia até a data limite, junto ao órgão autuador.

DOCUMENTAÇÃO: Requerimento assinado, com as razões da defesa; Cópia da notificação da autuação; Cópia do CRLV - documento do veículo; Cópia do documento de identificação (RG, CPF ou CNH) e procuração (quando for o caso). No caso de pessoa jurídica, apresentar os documentos que comprovem a representação. OBS. Deverá ser protocolado um requerimento para cada infração, com a documentação necessária.

Placa	Nº AIT	Dt Infração	Dt Postagem	Cód. Infração	Dt Limite Indicação condutor/Infrator	Dt Limite Defesa	Vi. Multa
NPN7F08	DT00GZ202F	03/02/2024	07/02/2024	5010-0	22/03/2024	09/04/2024	R\$880,41
NPN7F08	DT00GZ202G	03/02/2024	07/02/2024	6599-2	22/03/2024	09/04/2024	R\$293,47
QBX0A67	DT00GZ202C	03/02/2024	07/02/2024	5010-0	22/03/2024	09/04/2024	R\$880,41
NJW3J55	DT00EJ70Y6	03/02/2024	07/02/2024	7340-0	22/03/2024	09/04/2024	R\$130,16
JYK4D20	DT005B509V	03/02/2024	07/02/2024	7340-0	22/03/2024	09/04/2024	R\$130,16
JYK4D20	DT005B509W	03/02/2024	07/02/2024	6637-2	22/03/2024	09/04/2024	R\$195,23
JZL5825	DT005B509P	03/02/2024	07/02/2024	5010-0	22/03/2024	09/04/2024	R\$880,41
JZX4C34	DT003740FM	02/02/2024	07/02/2024	6599-2	22/03/2024	09/04/2024	R\$293,47
JZX4C34	DT003740FN	02/02/2024	07/02/2024	5010-0	22/03/2024	09/04/2024	R\$880,41
NJA6884	DT00DM2015	02/02/2024	07/02/2024	6599-2	22/03/2024	09/04/2024	R\$293,47
NJA6884	DT00DM2016	02/02/2024	07/02/2024	5010-0	22/03/2024	09/04/2024	R\$880,41
NJA6884	DT00DM2017	02/02/2024	07/02/2024	6580-0	22/03/2024	09/04/2024	R\$293,47
QBR4H51	DT00DM2014	02/02/2024	07/02/2024	5010-0	22/03/2024	09/04/2024	R\$880,41
RAN3F90	DT008G10EF	03/02/2024	07/02/2024	6653-1	22/03/2024	09/04/2024	R\$195,23
RAN3F90	DT008G10EG	03/02/2024	07/02/2024	5010-0	22/03/2024	09/04/2024	R\$880,41
RAN3F90	DT008G10EH	03/02/2024	07/02/2024	6637-1	22/03/2024	09/04/2024	R\$195,23
QCS0G32	DT008V209O	02/02/2024	07/02/2024	5274-2	22/03/2024	09/04/2024	R\$2.934,70
RAU2C98	DT008V209N	02/02/2024	07/02/2024	5274-2	22/03/2024	09/04/2024	R\$2.934,70
RRU9J47	DT008V209M	02/02/2024	07/02/2024	5274-2	22/03/2024	09/04/2024	R\$2.934,70
FQL4J59	DT00J4305B	01/02/2024	07/02/2024	6599-2	22/03/2024	09/04/2024	R\$293,47
QBV4630	DT001D2092	02/02/2024	07/02/2024	7633-2	22/03/2024	09/04/2024	R\$293,47
JZK0F76	DT004U1086	02/02/2024	07/02/2024	7340-0	22/03/2024	09/04/2024	R\$130,16
NJL6403	DT004U108C	02/02/2024	07/02/2024	5010-0	22/03/2024	09/04/2024	R\$880,41
NJL6403	DT004U108D	02/02/2024	07/02/2024	7340-0	22/03/2024	09/04/2024	R\$130,16
NJL7H07	DT004U108E	02/02/2024	07/02/2024	7340-0	22/03/2024	09/04/2024	R\$130,16
NJL7H07	DT004U108F	02/02/2024	07/02/2024	5010-0	22/03/2024	09/04/2024	R\$880,41
NPP1794	DT004U1083	02/02/2024	07/02/2024	7340-0	22/03/2024	09/04/2024	R\$130,16
OAW5458	DT004U107W	02/02/2024	07/02/2024	7340-0	22/03/2024	09/04/2024	R\$130,16
OAW5458	DT004U107X	02/02/2024	07/02/2024	6599-2	22/03/2024	09/04/2024	R\$293,47
OAW5458	DT004U107Y	02/02/2024	07/02/2024	5010-0	22/03/2024	09/04/2024	R\$880,41
OBK9E77	DT004U108B	02/02/2024	07/02/2024	5010-0	22/03/2024	09/04/2024	R\$880,41
QBK9187	DT004U1081	02/02/2024	07/02/2024	7340-0	22/03/2024	09/04/2024	R\$130,16
RRJ3E42	DT004U107Z	02/02/2024	07/02/2024	6653-1	22/03/2024	09/04/2024	R\$195,23
RRJ3E42	DT004U1080	02/02/2024	07/02/2024	5010-0	22/03/2024	09/04/2024	R\$880,41
RRR1E57	DT004U1087	02/02/2024	07/02/2024	7340-0	22/03/2024	09/04/2024	R\$130,16
RRR1E57	DT004U1088	02/02/2024	07/02/2024	6599-2	22/03/2024	09/04/2024	R\$293,47
SPC2F95	DT004U1082	02/02/2024	07/02/2024	5010-0	22/03/2024	09/04/2024	R\$880,41
DHG1244	DT002F41WH	03/02/2024	07/02/2024	5185-1	22/03/2024	09/04/2024	R\$195,23
JYM4998	DT002F41WI	03/02/2024	07/02/2024	5185-1	22/03/2024	09/04/2024	R\$195,23
KAB3055	DT002F41WM	03/02/2024	07/02/2024	5185-1	22/03/2024	09/04/2024	R\$195,23
OBM0D16	DT002F41WD	03/02/2024	07/02/2024	5185-1	22/03/2024	09/04/2024	R\$195,23
OBN9628	DT002F41WF	03/02/2024	07/02/2024	5185-1	22/03/2024	09/04/2024	R\$195,23
OBO1126	DT002F41WE	03/02/2024	07/02/2024	5185-1	22/03/2024	09/04/2024	R\$195,23
QBW5077	DT002F41WJ	03/02/2024	07/02/2024	5185-1	22/03/2024	09/04/2024	R\$195,23
QBY2E36	DT002F41WG	03/02/2024	07/02/2024	5185-1	22/03/2024	09/04/2024	R\$195,23
QCW9C19	DT002F41WL	03/02/2024	07/02/2024	5185-1	22/03/2024	09/04/2024	R\$195,23
AWW5734	DT002842JX	01/02/2024	07/02/2024	5185-1	22/03/2024	09/04/2024	R\$195,23
FMO7C44	DT002842JV	01/02/2024	07/02/2024	5185-2	22/03/2024	09/04/2024	R\$195,23
HTJ5J54	DT002842KD	01/02/2024	07/02/2024	5185-1	22/03/2024	09/04/2024	R\$195,23
JZD7396	DT002842K4	01/02/2024	07/02/2024	5185-1	22/03/2024	09/04/2024	R\$195,23
JZS7427	DT002842JZ	01/02/2024	07/02/2024	6653-2	22/03/2024	09/04/2024	R\$195,23
KAJ3C66	DT002842K6	01/02/2024	07/02/2024	5185-1	22/03/2024	09/04/2024	R\$195,23
NCZ1156	DT002842K3	01/02/2024	07/02/2024	5185-1	22/03/2024	09/04/2024	R\$195,23
NDU9371	DT002842KE	01/02/2024	07/02/2024	5193-0	22/03/2024	09/04/2024	R\$293,47
NJU7916	DT002842JN	01/02/2024	07/02/2024	5185-1	22/03/2024	09/04/2024	R\$195,23
NPO0173	DT002842KF	01/02/2024	07/02/2024	5185-1	22/03/2024	09/04/2024	R\$195,23
NTY7355	DT002842JY	01/02/2024	07/02/2024	6653-2	22/03/2024	09/04/2024	R\$195,23
NUD0805	DT002842KA	01/02/2024	07/02/2024	5185-1	22/03/2024	09/04/2024	R\$195,23
OBJ4H20	DT002842KG	01/02/2024	07/02/2024	5185-1	22/03/2024	09/04/2024	R\$195,23
OBR2E81	DT002842K8	01/02/2024	07/02/2024	5185-1	22/03/2024	09/04/2024	R\$195,23
QBB1104	DT002842JW	01/02/2024	07/02/2024	6599-2	22/03/2024	09/04/2024	R\$293,47
QBE2572	DT002842JR	01/02/2024	07/02/2024	5185-1	22/03/2024	09/04/2024	R\$195,23
QBL9335	DT002842K1	01/02/2024	07/02/2024	5185-1	22/03/2024	09/04/2024	R\$195,23
QBZ7G32	DT002842K0	01/02/2024	07/02/2024	5185-2	22/03/2024	09/04/2024	R\$195,23
QCA9690	DT002842JQ	01/02/2024	07/02/2024	5185-1	22/03/2024	09/04/2024	R\$195,23
QCS7807	DT002842K5	01/02/2024	07/02/2024	7633-2	22/03/2024	09/04/2024	R\$293,47
QPJ3D12	DT002842JO	01/02/2024	07/02/2024	7633-2	22/03/2024	09/04/2024	R\$293,47
RAS5G14	DT002842KH	01/02/2024	07/02/2024	5169-1	22/03/2024	09/04/2024	R\$2.934,70
RRV5D85	DT002842JS	01/02/2024	07/02/2024	7633-2	22/03/2024	09/04/2024	R\$293,47
RTZ5G93	DT002842JP	01/02/2024	07/02/2024	7633-2	22/03/2024	09/04/2024	R\$293,47
NUC1768	DT008Y20PK	02/02/2024	07/02/2024	6653-1	22/03/2024	09/04/2024	R\$195,23
NUC1768	DT008Y20PM	02/02/2024	07/02/2024	5010-0	22/03/2024	09/04/2024	R\$880,41

Placa	Nº AIT	Dt Infração	Dt Postagem	Cód. Infração	Dt Limite Indicação condutor/Infrator	Dt Limite Defesa	Vi. Multa
SDF4B48	DT008Y20PH	02/02/2024	07/02/2024	5010-0	22/03/2024	09/04/2024	R\$880,41
SDF4B48	DT008Y20PJ	02/02/2024	07/02/2024	5274-1	22/03/2024	09/04/2024	R\$2.934,70
OAR3G49	DT00HT2019	03/02/2024	07/02/2024	5010-0	22/03/2024	09/04/2024	R\$880,41
OAR3G49	DT00HT201A	03/02/2024	07/02/2024	6599-2	22/03/2024	09/04/2024	R\$293,47
OAR3G49	DT00HT201B	03/02/2024	07/02/2024	5738-0	22/03/2024	09/04/2024	R\$293,47
NTY1B15	DT00F740BJ	03/02/2024	07/02/2024	5010-0	22/03/2024	09/04/2024	R\$880,41
QCH3D94	DT00F740BM	03/02/2024	07/02/2024	5525-0	22/03/2024	09/04/2024	R\$130,16
QCP8E17	DT00F740BK	03/02/2024	07/02/2024	6653-1	22/03/2024	09/04/2024	R\$195,23
QCP8E17	DT00F740BL	03/02/2024	07/02/2024	7340-0	22/03/2024	09/04/2024	R\$130,16
JZX9968	DT001820H2	02/02/2024	07/02/2024	5835-0	22/03/2024	09/04/2024	R\$195,23
JZX9968	DT001820H3	02/02/2024	07/02/2024	5010-0	22/03/2024	09/04/2024	R\$880,41
JZX9968	DT001820H4	02/02/2024	07/02/2024	5010-0	22/03/2024	09/04/2024	R\$880,41
JZX9968	DT001820H6	02/02/2024	07/02/2024	5274-2	22/03/2024	09/04/2024	R\$2.934,70
QCP4E42	DT00EM303W	03/02/2024	07/02/2024	6530-0	22/03/2024	09/04/2024	R\$195,23
RAT5191	DT00EM303V	03/02/2024	07/02/2024	5045-0	22/03/2024	09/04/2024	R\$293,47
JZH6623	DT008E308A	01/02/2024	07/02/2024	7684-2	22/03/2024	09/04/2024	R\$130,16
NTX7896	DT008E308C	01/02/2024	07/02/2024	6769-0	22/03/2024	09/04/2024	R\$130,16
OBN5175	DT008E308D	01/02/2024	07/02/2024	6637-1	22/03/2024	09/04/2024	R\$195,23
QQH4H64	DT008E308B	01/02/2024	07/02/2024	6769-0	22/03/2024	09/04/2024	R\$130,16
NVS8A73	DT00FQ302V	01/02/2024	07/02/2024	5169-1	22/03/2024	09/04/2024	R\$2.934,70
OB8E6B18	DT00CI40HF	02/02/2024	07/02/2024	5010-0	22/03/2024	09/04/2024	R\$880,41
PSE8464	DT007G202C	02/02/2024	07/02/2024	6599-2	22/03/2024	09/04/2024	R\$293,47
PSE8464	DT007G202D	02/02/2024	07/02/2024	5010-0	22/03/2024	09/04/2024	R\$880,41
QBF7D42	DT00CH10DX	02/02/2024	07/02/2024	6653-1	22/03/2024	09/04/2024	R\$195,23
QCG4828	DT00CH10DY	02/02/2024	07/02/2024	7048-1	22/03/2024	09/04/2024	R\$293,47
QCR6B84	DT00CH10E7	03/02/2024	07/02/2024	6653-1	22/03/2024	09/04/2024	R\$195,23
RRP4E08	DT00CH10E3	02/02/2024	07/02/2024	6580-0	22/03/2024	09/04/2024	R\$293,47
RRP4E08	DT00CH10E4	02/02/2024	07/02/2024	5010-0	22/03/2024	09/04/2024	R\$880,41
RRP4E08	DT00CH10E5	02/02/2024	07/02/2024	6637-1	22/03/2024	09/04/2024	R\$195,23
SPF7D31	DT00CH10E2	02/02/2024	07/02/2024	6580-0	22/03/2024	09/04/2024	R\$293,47
RRT7A04	DT00E6100T	02/02/2024	07/02/2024	6637-1	22/03/2024	09/04/2024	R\$195,23
NI7ZC83	DT00CN50A6	03/02/2024	07/02/2024	7633-2	22/03/2024	09/04/2024	R\$293,47
FTQ4D00	DT001220FZ	03/02/2024	07/02/2024	5010-0	22/03/2024	09/04/2024	R\$880,41
FTQ4D00	DT001220G0	03/02/2024	07/02/2024	6700-0	22/03/2024	09/04/2024	R\$195,23
FUX0H73	DT001220G4	03/02/2024	07/02/2024	5274-1	22/03/2024	09/04/2024	R\$2.934,70
KAQ7267	DT001220G2	03/02/2024	07/02/2024	6726-1	22/03/2024	09/04/2024	R\$195,23
KAQ7267	DT001220G3	03/02/2024	07/02/2024	5169-2	22/03/2024	09/04/2024	R\$2.934,70
QC13G54	DT001220FY	03/02/2024	07/02/2024	6653-1	22/03/2024	09/04/2024	R\$195,23
QCH8375	DT00BY109N	01/02/2024	07/02/2024	5010-0	22/03/2024	09/04/2024	R\$880,41
RRW3D65	DT002M10H9	02/02/2024	07/02/2024	6602-0	22/03/2024	09/04/2024	R\$293,47
NFQ8856	DT00B41010	01/02/2024	07/02/2024	6599-2	22/03/2024	09/04/2024	R\$293,47
NUJ5279	DT0086305Z	03/02/2024	07/02/2024	5010-0	22/03/2024	09/04/2024	R\$880,41
QBI1602	DT00863060	03/02/2024	07/02/2024	7030-1	22/03/2024	09/04/2024	R\$293,47
OB8E7J40	DT003490A4	03/02/2024	07/02/2024	6599-2	22/03/2024	09/04/2024	R\$293,47
OB8E7J40	DT003490A5	03/02/2024	07/02/2024	6637-2	22/03/2024	09/04/2024	R\$195,23
NPQ2793	DT00354070	03/02/2024	07/02/2024	6599-2	22/03/2024	09/04/2024	R\$293,47
OBN7F09	DT00354071	03/02/2024	07/02/2024	5010-0	22/03/2024	09/04/2024	R\$880,41
KPT9182	DT00ER10BZ	02/02/2024	07/02/2024	5720-0	22/03/2024	09/04/2024	R\$195,23
QCL1A64	DT00ER10BY	02/02/2024	07/02/2024	7633-2	22/03/2024	09/04/2024	R\$293,47
RRW5E65	DT00ER10C3	03/02/2024	07/02/2024	6653-1	22/03/2024	09/04/2024	R\$195,23
RRQ1182	DT00334068	03/02/2024	07/02/2024	5010-0	22/03/2024	09/04/2024	R\$880,41
NPE0B84	DT00EA2012	01/02/2024	07/02/2024	7366-2	22/03/2024	09/04/2024	R\$130,16
OBL7D59	DT009Q2050	01/02/2024	07/02/2024	6653-1	22/03/2024	09/04/2024	R\$195,23
OBL7D59	DT009Q2051	01/02/2024	07/02/2024	5010-0	22/03/2024	09/04/2024	R\$880,41
QBS7834	DT00BR103I	02/02/2024	07/02/2024	6050-2	22/03/2024	09/04/2024	R\$293,47
BLI3F37	DT001O40AW	04/02/2024	07/02/2024	6599-2	22/03/2024	09/04/2024	R\$293,47
BLI3F37	DT001O40AX	04/02/2024	07/02/2024	5010-0	22/03/2024	09/04/2024	R\$880,41
BLI3F37	DT001O40AY	04/02/2024	07/02/2024	7340-0	22/03/2024	09/04/2024	R\$130,16
BLI3F37	DT001O40AZ	04/02/2024	07/02/2024	5118-0	22/03/2024	09/04/2024	R\$880,41
NPJ1599	DT001O40B0	04/02/2024	07/02/2024	5169-1	22/03/2024	09/04/2024	R\$2.934,70
QBL0771	DT001O40B1	04/02/2024	07/02/2024	5169-1	22/03/2024	09/04/2024	R\$2.934,70
QBL0771	DT001O40B2	04/02/2024	07/02/2024	5010-0	22/03/2024	09/04/2024	R\$880,41
QBL0771	DT001O40B3	04/02/2024	07/02/2024	6599-2	22/03/2024	09/04/2024	R\$293,47
EFZ9146	DT003Y504U	04/02/2024	07/02/2024	6599-2	22/03/2024	09/04/2024	R\$293,47
KAT8197	DT003Y504X	04/02/2024	07/02/2024	5169-1	22/03/2024	09/04/2024	R\$2.934,70
KAT8197	DT003Y504Y	04/02/2024	07/02/2024	5010-0	22/03/2024	09/04/2024	R\$880,41
NKV0383	DT00HG5036	02/02/2024	07/02/2024	5010-0	22/03/2024	09/04/2024	R\$880,41
NKV0383	DT00HG5037	02/02/2024	07/02/2024	6653-1	22/03/2024	09/04/2024	R\$195,23
QCE4706	DT00HG5034	02/02/2024	07/02/2024	5010-0	22/03/2024	09/04/2024	R\$880,41
QCE4706	DT00HG5035	02/02/2024	07/02/2024	6580-0	22/03/2024	09/04/2024	R\$293,47
QBF2967	DT005A20D6	03/02/2024	07/02/2024	7633-2	22/03/2024	09/04/2024	R\$293,47
AFS2E14	DT00G6206U	02/02/2024	07/02/2024	5010-0	22/03/2024	09/04/2024	R\$880,41
KAC6720	DT00HI104F	03/02/2024	07/02/2024	5169-1	22/03/2024	09/04/2024	R\$2.934,70
RRJ9B92	DT00HI104G	03/02/2024	07/02/2024	5274-1	22/03/2024	09/04/2024	R\$2.934,70
QCT2J84	DT0083202N	02/02/2024	07/02/2024	7340-0	22/03/2024	09/04/2024	R\$130,16
RAR9G46	DT008E308F	02/02/2024	07/02/2024	7366-2	22/03/2024	09/04/2024	R\$130,16
NJL8D70	DT00C110QG	03/02/2024	07/02/2024	5010-0	22/03/2024	09/04/2024	R\$880,41
NJL8D70	DT00C110QH	03/02/2024	07/02/2024	5169-1	22/03/2024	09/04/2024	R\$2.934,70
NUB1737	DT000B706H	01/02/2024	07/02/2024	6599-2	22/03/2024	09/04/2024	R\$293,47
QBK9013	DT000B706G	01/02/2024	07/02/2024	6599-2	22/03/2024	09/04/2024	R\$293,47
RRM5D25	DT000B706I	01/02/2024	07/02/2024	6599-2	22/03/2024	09/04/2024	R\$293,47
RRM5D25	DT000B706J	01/02/2024	07/02/2024	5010-0	22/03/2024	09/04/2024	R\$880,41
NJK2923	DT00L51011	03/02/2024	07/02/2024	5010-0	22/03/2024	09/04/2024	R\$880,41
QBR2822	DT00L5100X	03/02/2024	07/02/2024	5045-0	22/03/2024	09/04/2024	R\$293,47
QBK6905	DT00L51010	03/02/2024	07/02/2024	6599-2	22/03/2024	09/04/2024	R\$293,47
RAQ9H88	DT00L51012	03/02/2024	07/02/2024	7579-0	22/03/2024	09/04/2024	R\$2.934,70
QCZ8H35	DT0086305N	03/02/2024	07/02/2024	6599-2	22/03/2024	09/04/2024	R\$293,47

Placa	Nº AIT	Dt Infração	Dt Postagem	Cód. Infração	Dt Limite Indicação condutor/Infrator	Dt Limite Defesa	Vi. Multa
QCZ8H35	DT0086305O	03/02/2024	07/02/2024	6653-1	22/03/2024	09/04/2024	R\$195,23
GKC0D29	DT002D333Z	02/02/2024	07/02/2024	7579-0	22/03/2024	09/04/2024	R\$2.934,70
KAB1863	DT002D3343	02/02/2024	07/02/2024	5010-0	22/03/2024	09/04/2024	R\$880,41
KAB1863	DT002D3344	02/02/2024	07/02/2024	6599-2	22/03/2024	09/04/2024	R\$293,47
KAB1863	DT002D3345	02/02/2024	07/02/2024	5185-1	22/03/2024	09/04/2024	R\$195,23
NTX0254	DT002D3340	02/02/2024	07/02/2024	5010-0	22/03/2024	09/04/2024	R\$880,41
NTX0254	DT002D3341	02/02/2024	07/02/2024	7633-2	22/03/2024	09/04/2024	R\$293,47
NTX0254	DT002D3342	02/02/2024	07/02/2024	6599-2	22/03/2024	09/04/2024	R\$293,47
OBG1015	DT002D333V	02/02/2024	07/02/2024	5185-1	22/03/2024	09/04/2024	R\$195,23
QBY8B53	DT002D333X	02/02/2024	07/02/2024	6637-1	22/03/2024	09/04/2024	R\$195,23
QCT0294	DT002D333W	02/02/2024	07/02/2024	5185-1	22/03/2024	09/04/2024	R\$195,23
REZOE84	DT002D333U	02/02/2024	07/02/2024	7633-2	22/03/2024	09/04/2024	R\$293,47
KAF8F44	DT00B1103W	02/02/2024	07/02/2024	5010-0	22/03/2024	09/04/2024	R\$880,41
OBF0J79	DT00AT101T	01/02/2024	07/02/2024	5010-0	22/03/2024	09/04/2024	R\$880,41
QCA1H33	DT00AT101S	01/02/2024	07/02/2024	5010-0	22/03/2024	09/04/2024	R\$880,41
QCJ6207	DT00B1103S	02/02/2024	07/02/2024	6599-2	22/03/2024	09/04/2024	R\$293,47
QCJ6207	DT00B1103T	02/02/2024	07/02/2024	7030-1	22/03/2024	09/04/2024	R\$293,47
QCJ6207	DT00B1103U	02/02/2024	07/02/2024	7340-0	22/03/2024	09/04/2024	R\$130,16
QCJ6207	DT00B1103V	02/02/2024	07/02/2024	5010-0	22/03/2024	09/04/2024	R\$880,41
QBQ0212	DT00K7105E	03/02/2024	07/02/2024	6599-2	22/03/2024	09/04/2024	R\$293,47
NUA8161	DT000W6065	01/02/2024	07/02/2024	6599-2	22/03/2024	09/04/2024	R\$293,47
QBO4I76	DT000W6067	01/02/2024	07/02/2024	6599-2	22/03/2024	09/04/2024	R\$293,47
QBZ5633	DT000W6066	01/02/2024	07/02/2024	6599-2	22/03/2024	09/04/2024	R\$293,47
AJQ2783	DT00H620EA	01/02/2024	07/02/2024	5185-1	22/03/2024	09/04/2024	R\$195,23
PQR8916	DT00H620E9	01/02/2024	07/02/2024	5010-0	22/03/2024	09/04/2024	R\$880,41
ROS5G84	DT00HE1047	03/02/2024	07/02/2024	7048-1	22/03/2024	09/04/2024	R\$293,47
QBN4H28	DT00GO101X	03/02/2024	07/02/2024	6050-3	22/03/2024	09/04/2024	R\$293,47
QCW2C21	DT00AU101L	02/02/2024	07/02/2024	6017-4	22/03/2024	09/04/2024	R\$293,47
KAH9297	DT0073403W	02/02/2024	07/02/2024	5010-0	22/03/2024	09/04/2024	R\$880,41
KAH9297	DT0073403X	02/02/2024	07/02/2024	6599-2	22/03/2024	09/04/2024	R\$293,47
RRJ1J27	DT0073403U	02/02/2024	07/02/2024	6599-2	22/03/2024	09/04/2024	R\$293,47
RRJ1J27	DT0073403V	02/02/2024	07/02/2024	5010-0	22/03/2024	09/04/2024	R\$880,41
NJE6028	DT007A308L	02/02/2024	07/02/2024	5010-0	22/03/2024	09/04/2024	R\$880,41
RAO2E44	DT0075107C	02/02/2024	07/02/2024	5045-0	22/03/2024	09/04/2024	R\$293,47
NHJ2B54	DT007A308Q	02/02/2024	07/02/2024	5010-0	22/03/2024	09/04/2024	R\$880,41
NUN5682	DT007A308J	02/02/2024	07/02/2024	7366-2	22/03/2024	09/04/2024	R\$130,16
NJX5H32	DT007A308M	02/02/2024	07/02/2024	6602-0	22/03/2024	09/04/2024	R\$293,47
NJX5H32	DT007A308N	02/02/2024	07/02/2024	6599-2	22/03/2024	09/04/2024	R\$293,47
NJX5H32	DT007A308O	02/02/2024	07/02/2024	5010-0	22/03/2024	09/04/2024	R\$880,41
NTY9864	DT007A308K	02/02/2024	07/02/2024	5010-0	22/03/2024	09/04/2024	R\$880,41
NTZ5I46	DT007A308P	02/02/2024	07/02/2024	5010-0	22/03/2024	09/04/2024	R\$880,41
CPK6H12	DT005B509X	03/02/2024	07/02/2024	6637-1	22/03/2024	09/04/2024	R\$195,23
CPK6H12	DT005B509Y	03/02/2024	07/02/2024	5169-1	22/03/2024	09/04/2024	R\$2.934,70
NUC3843	DT00J7301R	01/02/2024	07/02/2024	5010-0	22/03/2024	09/04/2024	R\$880,41
RAR1E62	DT00AD20B7	03/02/2024	07/02/2024	5010-0	22/03/2024	09/04/2024	R\$880,41
RAR1E62	DT00AD20B8	03/02/2024	07/02/2024	7048-1	22/03/2024	09/04/2024	R\$293,47
OBL1G58	DT00LF101U	02/02/2024	07/02/2024	7048-1	22/03/2024	09/04/2024	R\$293,47
PQI1A35	DT00CN509Y	01/02/2024	07/02/2024	6050-1	22/03/2024	09/04/2024	R\$293,47
PQI1A35	DT00CN509Z	01/02/2024	07/02/2024	5010-0	22/03/2024	09/04/2024	R\$880,41
PQI1A35	DT00CN50A0	01/02/2024	07/02/2024	7340-0	22/03/2024	09/04/2024	R\$130,16
PQI1A35	DT00CN50A1	01/02/2024	07/02/2024	6637-1	22/03/2024	09/04/2024	R\$195,23
QBL3398	DT0095306Q	01/02/2024	07/02/2024	6599-2	22/03/2024	09/04/2024	R\$293,47
QBL3398	DT0095306R	01/02/2024	07/02/2024	5010-0	22/03/2024	09/04/2024	R\$880,41
QBL3398	DT0095306S	01/02/2024	07/02/2024	6556-1	22/03/2024	09/04/2024	R\$293,47
NJW7H38	DT0011302P	02/02/2024	07/02/2024	5169-1	22/03/2024	09/04/2024	R\$2.934,70
JZL8618	DT00EE200R	03/02/2024	07/02/2024	6610-2	22/03/2024	09/04/2024	R\$195,23
JZL8618	DT00EE200S	03/02/2024	07/02/2024	6700-0	22/03/2024	09/04/2024	R\$195,23
RR1E43	DT0093501X	02/02/2024	07/02/2024	5045-0	22/03/2024	09/04/2024	R\$293,47
RR1E43	DT0093501Y	02/02/2024	07/02/2024	6653-1	22/03/2024	09/04/2024	R\$195,23
KLX3193	DT00KZ1051	02/02/2024	07/02/2024	6530-0	22/03/2024	09/04/2024	R\$195,23
KLX3193	DT00KZ1052	02/02/2024	07/02/2024	5428-3	22/03/2024	09/04/2024	R\$293,47
AMM3057	DT00EJ70Y7	03/02/2024	07/02/2024	5010-0	22/03/2024	09/04/2024	R\$880,41
CSO4H61	DT00EJ70YA	03/02/2024	07/02/2024	5010-0	22/03/2024	09/04/2024	R\$880,41
RRX5F04	DT00EJ70Y9	03/02/2024	07/02/2024	5010-0	22/03/2024	09/04/2024	R\$880,41
QBF8686	DT00CD10CZ	03/02/2024	07/02/2024	6580-0	22/03/2024	09/04/2024	R\$293,47
CYU7692	DT003L40D4	02/02/2024	07/02/2024	6599-2	22/03/2024	09/04/2024	R\$293,47
CYU7692	DT003L40D5	02/02/2024	07/02/2024	5010-0	22/03/2024	09/04/2024	R\$880,41
HLI6199	DT002S50PQ	03/02/2024	07/02/2024	5185-1	22/03/2024	09/04/2024	R\$195,23
HLI6199	DT002S50PR	03/02/2024	07/02/2024	5193-0	22/03/2024	09/04/2024	R\$293,47
KAC1866	DT002S50PV	03/02/2024	07/02/2024	5185-1	22/03/2024	09/04/2024	R\$195,23
KAC1866	DT002S50PW	03/02/2024	07/02/2024	6599-2	22/03/2024	09/04/2024	R\$293,47
KAG8F81	DT002S50Q1	03/02/2024	07/02/2024	5185-2	22/03/2024	09/04/2024	R\$195,23
KAG8F81	DT002S50Q2	03/02/2024	07/02/2024	5193-0	22/03/2024	09/04/2024	R\$293,47
KAG8F81	DT002S50Q3	03/02/2024	07/02/2024	6599-2	22/03/2024	09/04/2024	R\$293,47
KAM9935	DT002S50PL	03/02/2024	07/02/2024	5185-1	22/03/2024	09/04/2024	R\$195,23
KAM9935	DT002S50PM	03/02/2024	07/02/2024	6599-2	22/03/2024	09/04/2024	R\$293,47
NJM0A37	DT002S50PT	03/02/2024	07/02/2024	5185-2	22/03/2024	09/04/2024	R\$195,23
NJM0A37	DT002S50PU	03/02/2024	07/02/2024	6599-2	22/03/2024	09/04/2024	R\$293,47
NJM1342	DT002S50Q4	03/02/2024	07/02/2024	5185-1	22/03/2024	09/04/2024	R\$195,23
NTZ7598	DT002S50PX	03/02/2024	07/02/2024	5185-1	22/03/2024	09/04/2024	R\$195,23
OBN2166	DT002S50PZ	03/02/2024	07/02/2024	5185-1	22/03/2024	09/04/2024	R\$195,23
OBN2166	DT002S50Q0	03/02/2024	07/02/2024	6599-2	22/03/2024	09/04/2024	R\$293,47
OBR4387	DT002S50PO	03/02/2024	07/02/2024	7633-2	22/03/2024	09/04/2024	R\$293,47
OBR4387	DT002S50PP	03/02/2024	07/02/2024	6599-2	22/03/2024	09/04/2024	R\$293,47
QBS6252	DT002S50PY	03/02/2024	07/02/2024	5185-1	22/03/2024	09/04/2024	R\$195,23
QCX6G48	DT002S50PN	03/02/2024	07/02/2024	5193-0	22/03/2024	09/04/2024	R\$293,47
QCX7554	DT00IF1010	02/02/2024	07/02/2024	7048-1	22/03/2024	09/04/2024	R\$293,47

Placa	Nº AIT	Dt Infração	Dt Postagem	Cód. Infração	Dt Limite Indicação condutor/Infrator	Dt Limite Defesa	Vi. Multa
NPM3H16	DT00AH202D	01/02/2024	07/02/2024	5010-0	22/03/2024	09/04/2024	R\$880,41
NPM3H16	DT00AH202E	01/02/2024	07/02/2024	6912-0	22/03/2024	09/04/2024	R\$88,38
NPM3H16	DT00AH202F	01/02/2024	07/02/2024	6653-1	22/03/2024	09/04/2024	R\$195,23
NPM3H16	DT00AH202G	01/02/2024	07/02/2024	6637-2	22/03/2024	09/04/2024	R\$195,23
QBG0857	DT00AH2025	01/02/2024	07/02/2024	5010-0	22/03/2024	09/04/2024	R\$880,41
QBG0857	DT00AH2027	01/02/2024	07/02/2024	6912-0	22/03/2024	09/04/2024	R\$88,38
QBG0857	DT00AH2028	01/02/2024	07/02/2024	7056-1	22/03/2024	09/04/2024	R\$293,47
RRM8H19	DT00AH2021	01/02/2024	07/02/2024	5010-0	22/03/2024	09/04/2024	R\$880,41
RRM8H19	DT00AH2022	01/02/2024	07/02/2024	6637-1	22/03/2024	09/04/2024	R\$195,23
RRM8H19	DT00AH2023	01/02/2024	07/02/2024	6602-0	22/03/2024	09/04/2024	R\$293,47
RRM8H19	DT00AH2024	01/02/2024	07/02/2024	6653-1	22/03/2024	09/04/2024	R\$195,23
RRQ6F36	DT00AH2029	01/02/2024	07/02/2024	5010-0	22/03/2024	09/04/2024	R\$880,41
RRQ6F36	DT00AH202A	01/02/2024	07/02/2024	6912-0	22/03/2024	09/04/2024	R\$88,38
RRQ6F36	DT00AH202B	01/02/2024	07/02/2024	6653-1	22/03/2024	09/04/2024	R\$195,23
ADB5482	DT00F1104I	02/02/2024	07/02/2024	6599-2	22/03/2024	09/04/2024	R\$293,47
ADB5482	DT00F1104J	02/02/2024	07/02/2024	5045-0	22/03/2024	09/04/2024	R\$293,47
ROM8H01	DT0081207A	03/02/2024	07/02/2024	5746-3	22/03/2024	09/04/2024	R\$130,16
APK5854	DT002S50RA	03/02/2024	07/02/2024	5185-1	22/03/2024	09/04/2024	R\$195,23
AVD4433	DT002S50QB	03/02/2024	07/02/2024	5185-1	22/03/2024	09/04/2024	R\$195,23
BEX1345	DT002S50QH	03/02/2024	07/02/2024	5185-1	22/03/2024	09/04/2024	R\$195,23
BOP7111	DT002S50R7	03/02/2024	07/02/2024	5185-1	22/03/2024	09/04/2024	R\$195,23
DAV3319	DT002S50QU	03/02/2024	07/02/2024	5185-1	22/03/2024	09/04/2024	R\$195,23
JZC5938	DT002S50QR	03/02/2024	07/02/2024	5185-1	22/03/2024	09/04/2024	R\$195,23
JZL7714	DT002S50QO	03/02/2024	07/02/2024	5185-1	22/03/2024	09/04/2024	R\$195,23
KAP3110	DT002S50RC	03/02/2024	07/02/2024	5185-1	22/03/2024	09/04/2024	R\$195,23
KAS5993	DT002S50R9	03/02/2024	07/02/2024	5185-1	22/03/2024	09/04/2024	R\$195,23
NDL7168	DT002S50RD	03/02/2024	07/02/2024	5185-1	22/03/2024	09/04/2024	R\$195,23
NJB6020	DT002S50QF	03/02/2024	07/02/2024	5185-1	22/03/2024	09/04/2024	R\$195,23
NJG2443	DT002S50QJ	03/02/2024	07/02/2024	5185-1	22/03/2024	09/04/2024	R\$195,23
NJK2463	DT002S50RB	03/02/2024	07/02/2024	5185-1	22/03/2024	09/04/2024	R\$195,23
NPD8211	DT002S50QW	03/02/2024	07/02/2024	7633-2	22/03/2024	09/04/2024	R\$293,47
NPO3361	DT002S50QD	03/02/2024	07/02/2024	5185-1	22/03/2024	09/04/2024	R\$195,23
OAU0595	DT002S50R8	03/02/2024	07/02/2024	5185-1	22/03/2024	09/04/2024	R\$195,23
OAX4075	DT002S50QV	03/02/2024	07/02/2024	5185-2	22/03/2024	09/04/2024	R\$195,23
OAX4402	DT002S50QK	03/02/2024	07/02/2024	5185-1	22/03/2024	09/04/2024	R\$195,23
OBP9D11	DT002S50R2	03/02/2024	07/02/2024	7340-0	22/03/2024	09/04/2024	R\$130,16
OBP9D11	DT002S50R3	03/02/2024	07/02/2024	6637-1	22/03/2024	09/04/2024	R\$195,23
OBP9D11	DT002S50R4	03/02/2024	07/02/2024	6653-1	22/03/2024	09/04/2024	R\$195,23
OBS2E64	DT002S50QG	03/02/2024	07/02/2024	5185-1	22/03/2024	09/04/2024	R\$195,23
PZD3H79	DT002S50QN	03/02/2024	07/02/2024	5185-1	22/03/2024	09/04/2024	R\$195,23
QBK0922	DT002S50QX	03/02/2024	07/02/2024	7633-2	22/03/2024	09/04/2024	R\$293,47
QBT5449	DT002S50QI	03/02/2024	07/02/2024	5185-1	22/03/2024	09/04/2024	R\$195,23
QOP2H54	DT002S50QM	03/02/2024	07/02/2024	5185-1	22/03/2024	09/04/2024	R\$195,23
QPD5701	DT002S50QT	03/02/2024	07/02/2024	5185-1	22/03/2024	09/04/2024	R\$195,23
QUK6H42	DT002S50QC	03/02/2024	07/02/2024	5185-1	22/03/2024	09/04/2024	R\$195,23
QTA4H47	DT005620K0	01/02/2024	07/02/2024	7633-2	22/03/2024	09/04/2024	R\$293,47
ADR2144	DT002F41YH	03/02/2024	07/02/2024	5185-1	22/03/2024	09/04/2024	R\$195,23
AES2172	DT002F41ZL	03/02/2024	07/02/2024	5185-1	22/03/2024	09/04/2024	R\$195,23
AKU9336	DT002F41YK	03/02/2024	07/02/2024	5185-1	22/03/2024	09/04/2024	R\$195,23
BBD9J23	DT002F41ZK	03/02/2024	07/02/2024	5185-1	22/03/2024	09/04/2024	R\$195,23
CNQ6159	DT002F41XW	03/02/2024	07/02/2024	5185-1	22/03/2024	09/04/2024	R\$195,23
DHZ3610	DT002F41YB	03/02/2024	07/02/2024	5185-1	22/03/2024	09/04/2024	R\$195,23
JYN5112	DT002F41Y0	03/02/2024	07/02/2024	5185-1	22/03/2024	09/04/2024	R\$195,23
JYP9H88	DT002F41Z0	03/02/2024	07/02/2024	5185-1	22/03/2024	09/04/2024	R\$195,23
JYP9H88	DT002F41ZV	03/02/2024	07/02/2024	6599-2	22/03/2024	09/04/2024	R\$293,47
JYV2120	DT002F41XL	03/02/2024	07/02/2024	5185-1	22/03/2024	09/04/2024	R\$195,23
JZF8986	DT002F41YG	03/02/2024	07/02/2024	5185-1	22/03/2024	09/04/2024	R\$195,23
JZ10563	DT002F41YL	03/02/2024	07/02/2024	5185-1	22/03/2024	09/04/2024	R\$195,23
JZ16341	DT002F41XS	03/02/2024	07/02/2024	5185-1	22/03/2024	09/04/2024	R\$195,23
JZJ7684	DT002F41ZT	03/02/2024	07/02/2024	6599-2	22/03/2024	09/04/2024	R\$293,47
JZL2313	DT002F41XK	03/02/2024	07/02/2024	5185-1	22/03/2024	09/04/2024	R\$195,23
JZM3113	DT002F41ZW	03/02/2024	07/02/2024	6599-2	22/03/2024	09/04/2024	R\$293,47
JZZ3442	DT002F41XT	03/02/2024	07/02/2024	5185-1	22/03/2024	09/04/2024	R\$195,23
KAB1986	DT002F41XM	03/02/2024	07/02/2024	5185-1	22/03/2024	09/04/2024	R\$195,23
KAB8881	DT002F41ZX	03/02/2024	07/02/2024	6599-2	22/03/2024	09/04/2024	R\$293,47
KAB8191	DT002F41XP	03/02/2024	07/02/2024	5185-1	22/03/2024	09/04/2024	R\$195,23
KAG0356	DT002F41Y6	03/02/2024	07/02/2024	5185-1	22/03/2024	09/04/2024	R\$195,23
KAI1566	DT002F41ZS	03/02/2024	07/02/2024	6599-2	22/03/2024	09/04/2024	R\$293,47
KAM4708	DT002F41XI	03/02/2024	07/02/2024	5185-1	22/03/2024	09/04/2024	R\$195,23
KAS7J45	DT002F41YC	03/02/2024	07/02/2024	5185-1	22/03/2024	09/04/2024	R\$195,23
KKI6597	DT002F41Y8	03/02/2024	07/02/2024	5185-1	22/03/2024	09/04/2024	R\$195,23
MSU7713	DT002F41YA	03/02/2024	07/02/2024	5185-1	22/03/2024	09/04/2024	R\$195,23
MZS5597	DT002F41ZM	03/02/2024	07/02/2024	5185-1	22/03/2024	09/04/2024	R\$195,23
NJG4000	DT002F41Y9	03/02/2024	07/02/2024	5185-1	22/03/2024	09/04/2024	R\$195,23
NJL7992	DT002F41X0	03/02/2024	07/02/2024	5185-1	22/03/2024	09/04/2024	R\$195,23
NJP4229	DT002F41XY	03/02/2024	07/02/2024	5185-1	22/03/2024	09/04/2024	R\$195,23
NPL6A50	DT002F41XZ	03/02/2024	07/02/2024	5185-1	22/03/2024	09/04/2024	R\$195,23
NPO1313	DT002F41XR	03/02/2024	07/02/2024	5185-1	22/03/2024	09/04/2024	R\$195,23
NRQ0G13	DT002F41XH	03/02/2024	07/02/2024	5185-1	22/03/2024	09/04/2024	R\$195,23
NUA9390	DT002F41Y4	03/02/2024	07/02/2024	5185-1	22/03/2024	09/04/2024	R\$195,23
NUC5G96	DT002F41Y3	03/02/2024	07/02/2024	5185-1	22/03/2024	09/04/2024	R\$195,23
OAU0E16	DT002F41YF	03/02/2024	07/02/2024	5185-1	22/03/2024	09/04/2024	R\$195,23
OBA1D85	DT002F41ZU	03/02/2024	07/02/2024	6599-2	22/03/2024	09/04/2024	R\$293,47
OBA9726	DT002F41XJ	03/02/2024	07/02/2024	5185-1	22/03/2024	09/04/2024	R\$195,23
QBA0E57	DT002F41XV	03/02/2024	07/02/2024	5185-1	22/03/2024	09/04/2024	R\$195,23
QBB5249	DT002F41YI	03/02/2024	07/02/2024	5185-1	22/03/2024	09/04/2024	R\$195,23
QBL6810	DT002F41XX	03/02/2024	07/02/2024	5185-1	22/03/2024	09/04/2024	R\$195,23

Placa	Nº AIT	Dt Infração	Dt Postagem	Cód. Infração	Dt Limite Indicação condutor/Infrator	Dt Limite Defesa	Vi. Multa
QBR6770	DT002F41XU	03/02/2024	07/02/2024	5185-1	22/03/2024	09/04/2024	R\$195,23
QBU2236	DT002F41YE	03/02/2024	07/02/2024	5185-1	22/03/2024	09/04/2024	R\$195,23
QBW5077	DT002F41Y2	03/02/2024	07/02/2024	5185-1	22/03/2024	09/04/2024	R\$195,23
QBY0198	DT002F41YJ	03/02/2024	07/02/2024	5185-1	22/03/2024	09/04/2024	R\$195,23
QCP4985	DT002F41Y1	03/02/2024	07/02/2024	5185-1	22/03/2024	09/04/2024	R\$195,23
QCW9C19	DT002F41Y5	03/02/2024	07/02/2024	5185-1	22/03/2024	09/04/2024	R\$195,23
QNL9751	DT002F41XQ	03/02/2024	07/02/2024	5185-1	22/03/2024	09/04/2024	R\$195,23
RHM5E36	DT002F41ZN	03/02/2024	07/02/2024	5185-1	22/03/2024	09/04/2024	R\$195,23
QBF7F90	DT002D334C	03/02/2024	07/02/2024	5967-0	22/03/2024	09/04/2024	R\$1.467,35
FGN1E89	DT00921033	02/02/2024	07/02/2024	5738-0	22/03/2024	09/04/2024	R\$293,47
NKR3975	DT00921034	02/02/2024	07/02/2024	5444-0	22/03/2024	09/04/2024	R\$88,38
NLE3847	DT00921039	02/02/2024	07/02/2024	5444-0	22/03/2024	09/04/2024	R\$88,38
NSD0D02	DT00921038	02/02/2024	07/02/2024	6769-0	22/03/2024	09/04/2024	R\$130,16
OAZ0C56	DT00921037	02/02/2024	07/02/2024	5738-0	22/03/2024	09/04/2024	R\$293,47
OMM3G17	DT00921036	02/02/2024	07/02/2024	5444-0	22/03/2024	09/04/2024	R\$88,38
SGX8G66	DT00921035	02/02/2024	07/02/2024	5398-0	22/03/2024	09/04/2024	R\$88,38
NWD1546	DT008D403A	03/02/2024	07/02/2024	6599-2	22/03/2024	09/04/2024	R\$293,47
JRZ0748	DT00CN50A5	03/02/2024	07/02/2024	6599-2	22/03/2024	09/04/2024	R\$293,47
NKR8604	DT00CN50A3	03/02/2024	07/02/2024	5010-0	22/03/2024	09/04/2024	R\$880,41
OML7J47	DT00CN50A4	03/02/2024	07/02/2024	5274-1	22/03/2024	09/04/2024	R\$2.934,70
KAE2071	DT00A9202P	03/02/2024	07/02/2024	5738-0	22/03/2024	09/04/2024	R\$293,47
NJU2391	DT00A9202N	03/02/2024	07/02/2024	7340-0	22/03/2024	09/04/2024	R\$130,16
NJU2391	DT00A9202O	03/02/2024	07/02/2024	6599-2	22/03/2024	09/04/2024	R\$293,47
QBJ2C39	DT005J2022	03/02/2024	07/02/2024	6432-1	22/03/2024	09/04/2024	R\$195,23
NTN4D67	DT00CD10CY	02/02/2024	07/02/2024	5495-0	22/03/2024	09/04/2024	R\$195,23
QCS2J93	DT00BT503H	03/02/2024	07/02/2024	5010-0	22/03/2024	09/04/2024	R\$880,41
NUD8J73	DT00AN3002	02/02/2024	07/02/2024	6580-0	22/03/2024	09/04/2024	R\$293,47
NUD8J73	DT00AN3004	02/02/2024	07/02/2024	6599-2	22/03/2024	09/04/2024	R\$293,47
OAS9440	DT00AN3001	02/02/2024	07/02/2024	5452-1	22/03/2024	09/04/2024	R\$195,23
REY0H35	DT00AN3006	02/02/2024	07/02/2024	7030-1	22/03/2024	09/04/2024	R\$293,47
RRS9165	DT00AN3005	02/02/2024	07/02/2024	5452-1	22/03/2024	09/04/2024	R\$195,23
OAS9A67	DT00334066	02/02/2024	07/02/2024	5010-0	22/03/2024	09/04/2024	R\$880,41
OAS9A67	DT00334067	02/02/2024	07/02/2024	7340-0	22/03/2024	09/04/2024	R\$130,16
JWP6757	DT002S50P1	02/02/2024	07/02/2024	7633-2	22/03/2024	09/04/2024	R\$293,47
JWP6757	DT002S50P2	02/02/2024	07/02/2024	5185-1	22/03/2024	09/04/2024	R\$195,23
KAJ9J06	DT002S50PF	02/02/2024	07/02/2024	6653-2	22/03/2024	09/04/2024	R\$195,23
NJE7007	DT002S50P8	02/02/2024	07/02/2024	5185-1	22/03/2024	09/04/2024	R\$195,23
NJE7007	DT002S50P9	02/02/2024	07/02/2024	5193-0	22/03/2024	09/04/2024	R\$293,47
NRL4F02	DT002S50P0	02/02/2024	07/02/2024	5185-1	22/03/2024	09/04/2024	R\$195,23
NRQ4B23	DT002S50PI	02/02/2024	07/02/2024	5185-1	22/03/2024	09/04/2024	R\$195,23
QBB4250	DT002S50PJ	02/02/2024	07/02/2024	5185-1	22/03/2024	09/04/2024	R\$195,23
QBY9105	DT002S50PB	02/02/2024	07/02/2024	7340-0	22/03/2024	09/04/2024	R\$130,16
QCX5F49	DT002S50PA	02/02/2024	07/02/2024	7340-0	22/03/2024	09/04/2024	R\$130,16
QCX5F49	DT002S50P6	02/02/2024	07/02/2024	7633-2	22/03/2024	09/04/2024	R\$293,47
QCZ2924	DT002S50PH	02/02/2024	07/02/2024	7633-2	22/03/2024	09/04/2024	R\$293,47
RRX0G47	DT002S50P7	02/02/2024	07/02/2024	7633-2	22/03/2024	09/04/2024	R\$293,47
RYF7E35	DT002S50PC	02/02/2024	07/02/2024	7633-2	22/03/2024	09/04/2024	R\$293,47
SPD2H19	DT002S50PE	02/02/2024	07/02/2024	6653-2	22/03/2024	09/04/2024	R\$195,23
JZH6094	DT00LF1022	03/02/2024	07/02/2024	6599-2	22/03/2024	09/04/2024	R\$293,47
JZH6094	DT00LF1023	03/02/2024	07/02/2024	5010-0	22/03/2024	09/04/2024	R\$880,41
JZZ2691	DT00LF1020	03/02/2024	07/02/2024	5738-0	22/03/2024	09/04/2024	R\$293,47
KAJ9059	DT00LF101V	02/02/2024	07/02/2024	7048-1	22/03/2024	09/04/2024	R\$293,47
NUA4A84	DT00LF101X	02/02/2024	07/02/2024	6599-2	22/03/2024	09/04/2024	R\$293,47
OAR3604	DT00LF101W	02/02/2024	07/02/2024	5010-0	22/03/2024	09/04/2024	R\$880,41
QBB6H63	DT00LF1024	03/02/2024	07/02/2024	6637-1	22/03/2024	09/04/2024	R\$195,23
QCF5C92	DT00LF1025	03/02/2024	07/02/2024	6637-1	22/03/2024	09/04/2024	R\$195,23
RAO1G62	DT00LF1021	03/02/2024	07/02/2024	5452-2	22/03/2024	09/04/2024	R\$195,23
RRR6J47	DT00LF1026	03/02/2024	07/02/2024	5452-2	22/03/2024	09/04/2024	R\$195,23
RRS6G99	DT00LF101Y	03/02/2024	07/02/2024	5010-0	22/03/2024	09/04/2024	R\$880,41
KAS0338	DT00F020OR	02/02/2024	07/02/2024	7048-1	22/03/2024	09/04/2024	R\$293,47
QBB4438	DT00F020OP	02/02/2024	07/02/2024	7048-1	22/03/2024	09/04/2024	R\$293,47
QBB4438	DT00F020OQ	02/02/2024	07/02/2024	6599-2	22/03/2024	09/04/2024	R\$293,47
QBH7654	DT0023204U	03/02/2024	07/02/2024	5169-1	22/03/2024	09/04/2024	R\$2.934,70
KAG5180	DT00KM102I	02/02/2024	07/02/2024	5010-0	22/03/2024	09/04/2024	R\$880,41
KAG5180	DT00KM102J	02/02/2024	07/02/2024	5118-0	22/03/2024	09/04/2024	R\$880,41
NJB9075	DT00KM102C	02/02/2024	07/02/2024	6599-1	22/03/2024	09/04/2024	R\$293,47
NJB9075	DT00KM102D	02/02/2024	07/02/2024	7340-0	22/03/2024	09/04/2024	R\$130,16
QBY6004	DT00KM102H	03/02/2024	07/02/2024	7340-0	22/03/2024	09/04/2024	R\$130,16
QCI6036	DT00KM102K	03/02/2024	07/02/2024	5010-0	22/03/2024	09/04/2024	R\$880,41
QCI6036	DT00KM102L	03/02/2024	07/02/2024	5118-0	22/03/2024	09/04/2024	R\$880,41
QCV0E33	DT00KM102E	02/02/2024	07/02/2024	5010-0	22/03/2024	09/04/2024	R\$880,41
QCV0E33	DT00KM102G	02/02/2024	07/02/2024	5118-0	22/03/2024	09/04/2024	R\$880,41
AVG4911	DT0017408M	02/02/2024	07/02/2024	6599-2	22/03/2024	09/04/2024	R\$293,47
AVG4911	DT0017408N	02/02/2024	07/02/2024	5010-0	22/03/2024	09/04/2024	R\$880,41
KAL0F02	DT0017408W	02/02/2024	07/02/2024	5010-0	22/03/2024	09/04/2024	R\$880,41
MXE5B21	DT0017408X	03/02/2024	07/02/2024	5045-0	22/03/2024	09/04/2024	R\$293,47
MXE5B21	DT0017408Y	03/02/2024	07/02/2024	7340-0	22/03/2024	09/04/2024	R\$130,16
NJS0D72	DT0017408O	02/02/2024	07/02/2024	7340-0	22/03/2024	09/04/2024	R\$130,16
NTY0812	DT0017408S	02/02/2024	07/02/2024	6599-2	22/03/2024	09/04/2024	R\$293,47
NTY0812	DT0017408U	02/02/2024	07/02/2024	5010-0	22/03/2024	09/04/2024	R\$880,41
NTY0812	DT00174093	02/02/2024	07/02/2024	7072-1	22/03/2024	09/04/2024	R\$293,47
QBE2A39	DT0017408K	02/02/2024	07/02/2024	7340-0	22/03/2024	09/04/2024	R\$130,16
QCP1416	DT0017408J	02/02/2024	07/02/2024	6599-2	22/03/2024	09/04/2024	R\$293,47
QCZ8J67	DT0017408I	02/02/2024	07/02/2024	7340-0	22/03/2024	09/04/2024	R\$130,16
JYU0075	DT00KO101G	02/02/2024	07/02/2024	6599-2	22/03/2024	09/04/2024	R\$293,47
JYU0075	DT00KO101H	02/02/2024	07/02/2024	7340-0	22/03/2024	09/04/2024	R\$130,16
KAH6320	DT00KO101J	02/02/2024	07/02/2024	7340-0	22/03/2024	09/04/2024	R\$130,16

Placa	Nº AIT	Dt Infração	Dt Postagem	Cód. Infração	Dt Limite Indicação condutor/Infrator	Dt Limite Defesa	Vi. Multa
KAH6320	DT00KO101K	02/02/2024	07/02/2024	5010-0	22/03/2024	09/04/2024	R\$880,41
KAH6320	DT00KO101L	02/02/2024	07/02/2024	5118-0	22/03/2024	09/04/2024	R\$880,41
NCDD0592	DT00KO101O	02/02/2024	07/02/2024	7340-0	22/03/2024	09/04/2024	R\$130,16
NJD3A05	DT00KO1018	02/02/2024	07/02/2024	6599-2	22/03/2024	09/04/2024	R\$293,47
NJD3A05	DT00KO1019	02/02/2024	07/02/2024	7340-0	22/03/2024	09/04/2024	R\$130,16
NPC2E55	DT00KO101M	02/02/2024	07/02/2024	6599-2	22/03/2024	09/04/2024	R\$293,47
NPC2E55	DT00KO101N	02/02/2024	07/02/2024	7340-0	22/03/2024	09/04/2024	R\$130,16
OAV6745	DT00KO101F	02/02/2024	07/02/2024	7340-0	22/03/2024	09/04/2024	R\$130,16
OAY4315	DT00KO101E	02/02/2024	07/02/2024	7340-0	22/03/2024	09/04/2024	R\$130,16
OAZ2858	DT00KO101P	03/02/2024	07/02/2024	6599-2	22/03/2024	09/04/2024	R\$293,47
OAZ2858	DT00KO101Q	03/02/2024	07/02/2024	5010-0	22/03/2024	09/04/2024	R\$880,41
OAZ2858	DT00KO101R	03/02/2024	07/02/2024	5118-0	22/03/2024	09/04/2024	R\$880,41
RRID023	DT00KO101C	02/02/2024	07/02/2024	7340-0	22/03/2024	09/04/2024	R\$130,16
RRID401	DT00KO101A	02/02/2024	07/02/2024	6637-1	22/03/2024	09/04/2024	R\$195,23
RRID401	DT00KO101B	02/02/2024	07/02/2024	7340-0	22/03/2024	09/04/2024	R\$130,16
RRY0170	DT00KO1017	02/02/2024	07/02/2024	7340-0	22/03/2024	09/04/2024	R\$130,16
SPFF7J48	DT00KO101D	02/02/2024	07/02/2024	7340-0	22/03/2024	09/04/2024	R\$130,16
APC3882	DT00I3309Z	03/02/2024	07/02/2024	7579-0	22/03/2024	09/04/2024	R\$2.934,70
APC3882	DT00I330A9	03/02/2024	07/02/2024	6599-2	22/03/2024	09/04/2024	R\$293,47
APC3882	DT00I330AA	03/02/2024	07/02/2024	5010-0	22/03/2024	09/04/2024	R\$880,41
IFH6320	DT00I3309R	03/02/2024	07/02/2024	7579-0	22/03/2024	09/04/2024	R\$2.934,70
JZJ2782	DT00I3309I	02/02/2024	07/02/2024	7579-0	22/03/2024	09/04/2024	R\$2.934,70
KAL0F02	DT00I3309O	02/02/2024	07/02/2024	7579-0	22/03/2024	09/04/2024	R\$2.934,70
KAL2761	DT00I330A0	02/02/2024	07/02/2024	6599-2	22/03/2024	09/04/2024	R\$293,47
KAL2761	DT00I330A1	02/02/2024	07/02/2024	7340-0	22/03/2024	09/04/2024	R\$130,16
MXE5B21	DT00I3309T	03/02/2024	07/02/2024	5169-1	22/03/2024	09/04/2024	R\$2.934,70
NJB9075	DT00I3309J	02/02/2024	07/02/2024	7579-0	22/03/2024	09/04/2024	R\$2.934,70
NJL1046	DT00I330A5	03/02/2024	07/02/2024	6599-2	22/03/2024	09/04/2024	R\$293,47
NJL1046	DT00I330A6	03/02/2024	07/02/2024	5010-0	22/03/2024	09/04/2024	R\$880,41
NJR5996	DT00I3309P	02/02/2024	07/02/2024	5169-1	22/03/2024	09/04/2024	R\$2.934,70
NPC2E55	DT00I3309N	02/02/2024	07/02/2024	7579-0	22/03/2024	09/04/2024	R\$2.934,70
NPD0560	DT00I3309M	02/02/2024	07/02/2024	7579-0	22/03/2024	09/04/2024	R\$2.934,70
NWG4J17	DT00I3309Y	03/02/2024	07/02/2024	7579-0	22/03/2024	09/04/2024	R\$2.934,70
OB2747	DT00I3309W	03/02/2024	07/02/2024	5169-1	22/03/2024	09/04/2024	R\$2.934,70
OB2747	DT00I3309V	03/02/2024	07/02/2024	7579-0	22/03/2024	09/04/2024	R\$2.934,70
OBFO108	DT00I330A8	03/02/2024	07/02/2024	6599-2	22/03/2024	09/04/2024	R\$293,47
OTY1F11	DT00I3309U	03/02/2024	07/02/2024	7579-0	22/03/2024	09/04/2024	R\$2.934,70
QTY1F11	DT00I330A3	03/02/2024	07/02/2024	5010-0	22/03/2024	09/04/2024	R\$880,41
QBN3E09	DT00I330A4	03/02/2024	07/02/2024	5193-0	22/03/2024	09/04/2024	R\$293,47
QBO1451	DT00I330A7	03/02/2024	07/02/2024	6599-2	22/03/2024	09/04/2024	R\$293,47
QCM1318	DT00I3309Q	03/02/2024	07/02/2024	7579-0	22/03/2024	09/04/2024	R\$2.934,70
QCP1416	DT00I3309H	02/02/2024	07/02/2024	7579-0	22/03/2024	09/04/2024	R\$2.934,70
QCZ7404	DT00I330A2	03/02/2024	07/02/2024	5010-0	22/03/2024	09/04/2024	R\$880,41
RAV5F48	DT00I3309L	02/02/2024	07/02/2024	7579-0	22/03/2024	09/04/2024	R\$2.934,70
KAS8037	DT00FX30AH	03/02/2024	07/02/2024	7579-0	22/03/2024	09/04/2024	R\$2.934,70
KAS8037	DT00FX30AQ	03/02/2024	07/02/2024	6599-2	22/03/2024	09/04/2024	R\$293,47
KAS8037	DT00FX30AR	03/02/2024	07/02/2024	5010-0	22/03/2024	09/04/2024	R\$880,41
KAS8037	DT00FX30AS	03/02/2024	07/02/2024	5118-0	22/03/2024	09/04/2024	R\$880,41
NJD3A05	DT00FX30A9	02/02/2024	07/02/2024	7579-0	22/03/2024	09/04/2024	R\$2.934,70
OBFO108	DT00FX30AL	03/02/2024	07/02/2024	5169-1	22/03/2024	09/04/2024	R\$2.934,70
QBN3E09	DT00FX30AI	03/02/2024	07/02/2024	7579-0	22/03/2024	09/04/2024	R\$2.934,70
QBT4402	DT00FX30AE	02/02/2024	07/02/2024	5169-1	22/03/2024	09/04/2024	R\$2.934,70
QBT4402	DT00FX30AM	02/02/2024	07/02/2024	6599-2	22/03/2024	09/04/2024	R\$293,47
QBT4402	DT00FX30AN	03/02/2024	07/02/2024	7340-0	22/03/2024	09/04/2024	R\$130,16
QBT4402	DT00FX30AO	03/02/2024	07/02/2024	5010-0	22/03/2024	09/04/2024	R\$880,41
QBT4402	DT00FX30AP	03/02/2024	07/02/2024	5118-0	22/03/2024	09/04/2024	R\$880,41
QCB6190	DT00FX30AK	03/02/2024	07/02/2024	7579-0	22/03/2024	09/04/2024	R\$2.934,70
QUH2J86	DT00FX30AF	03/02/2024	07/02/2024	7579-0	22/03/2024	09/04/2024	R\$2.934,70
RAQ7J83	DT00FX30AG	03/02/2024	07/02/2024	7579-0	22/03/2024	09/04/2024	R\$2.934,70
RAR7137	DT00FX30AD	02/02/2024	07/02/2024	7579-0	22/03/2024	09/04/2024	R\$2.934,70
SPFF7J48	DT00FX30AA	02/02/2024	07/02/2024	5169-1	22/03/2024	09/04/2024	R\$2.934,70
GHO4F49	DT00I440BN	02/02/2024	07/02/2024	5185-2	22/03/2024	09/04/2024	R\$195,23
IFH6320	DT00I440BP	03/02/2024	07/02/2024	6599-2	22/03/2024	09/04/2024	R\$293,47
IFH6320	DT00I440BQ	03/02/2024	07/02/2024	5010-0	22/03/2024	09/04/2024	R\$880,41
JYU0075	DT00I440BF	02/02/2024	07/02/2024	5010-0	22/03/2024	09/04/2024	R\$880,41
JYU0075	DT00I440BG	02/02/2024	07/02/2024	5118-0	22/03/2024	09/04/2024	R\$880,41
KAR4974	DT00I440BJ	02/02/2024	07/02/2024	5010-0	22/03/2024	09/04/2024	R\$880,41
KAR4974	DT00I440BK	02/02/2024	07/02/2024	5118-0	22/03/2024	09/04/2024	R\$880,41
KAR4974	DT00I440BL	02/02/2024	07/02/2024	7340-0	22/03/2024	09/04/2024	R\$130,16
NJD3A05	DT00I440B8	02/02/2024	07/02/2024	5010-0	22/03/2024	09/04/2024	R\$880,41
NJD3A05	DT00I440BA	02/02/2024	07/02/2024	5118-0	22/03/2024	09/04/2024	R\$880,41
NJR5996	DT00I440BO	02/02/2024	07/02/2024	6580-0	22/03/2024	09/04/2024	R\$293,47
NPP3449	DT00I440BM	02/02/2024	07/02/2024	6599-2	22/03/2024	09/04/2024	R\$293,47
OAV6745	DT00I440BE	02/02/2024	07/02/2024	5045-0	22/03/2024	09/04/2024	R\$293,47
OAY4315	DT00I440BC	02/02/2024	07/02/2024	6599-2	22/03/2024	09/04/2024	R\$293,47
QCV0E33	DT00I440BB	02/02/2024	07/02/2024	6637-1	22/03/2024	09/04/2024	R\$195,23
RRY0170	DT00I440B6	02/02/2024	07/02/2024	5010-0	22/03/2024	09/04/2024	R\$880,41
RRY0170	DT00I440B7	02/02/2024	07/02/2024	5118-0	22/03/2024	09/04/2024	R\$880,41
BQZ3D98	DT00A73018	03/02/2024	07/02/2024	6530-0	22/03/2024	09/04/2024	R\$195,23
JZG8027	DT0025304J	03/02/2024	07/02/2024	6599-2	22/03/2024	09/04/2024	R\$293,47
PQH3J17	DT008S109J	03/02/2024	07/02/2024	6653-1	22/03/2024	09/04/2024	R\$195,23
PQH3J17	DT008S109K	03/02/2024	07/02/2024	5010-0	22/03/2024	09/04/2024	R\$880,41
JZW9370	DT000F40HZ	01/02/2024	07/02/2024	7340-0	22/03/2024	09/04/2024	R\$130,16
RRZ2B51	DT000F40HX	01/02/2024	07/02/2024	7340-0	22/03/2024	09/04/2024	R\$130,16
KAG8694	DT004S50JC	02/02/2024	07/02/2024	6653-2	22/03/2024	09/04/2024	R\$195,23
QBT6298	DT004S50J6	31/01/2024	07/02/2024	5010-0	22/03/2024	09/04/2024	R\$880,41
QBT6298	DT004S50J7	31/01/2024	07/02/2024	6599-2	22/03/2024	09/04/2024	R\$293,47

Placa	Nº AIT	Dt Infração	Dt Postagem	Cód. Infração	Dt Limite Indicação condutor/Infrator	Dt Limite Defesa	Vi. Multa
QCF5295	DT004S50JA	01/02/2024	07/02/2024	5010-0	22/03/2024	09/04/2024	R\$880,41
QZV4F24	DT004S50JB	01/02/2024	07/02/2024	5037-1	22/03/2024	09/04/2024	R\$586,94
KAV1040	DT000G30XG	02/02/2024	07/02/2024	5010-0	22/03/2024	09/04/2024	R\$880,41
NPM1734	DT000G30XJ	02/02/2024	07/02/2024	6599-2	22/03/2024	09/04/2024	R\$293,47
QBC6888	DT000G30XP	03/02/2024	07/02/2024	7579-0	22/03/2024	09/04/2024	R\$2.934,70
QBC6888	DT000G30XQ	03/02/2024	07/02/2024	7340-0	22/03/2024	09/04/2024	R\$130,16
RRN6G44	DT000G30XH	02/02/2024	07/02/2024	5010-0	22/03/2024	09/04/2024	R\$880,41
RRN6G44	DT000G30XI	02/02/2024	07/02/2024	6653-2	22/03/2024	09/04/2024	R\$195,23
SPG2F07	DT000G30XR	03/02/2024	07/02/2024	5169-1	22/03/2024	09/04/2024	R\$2.934,70
SPG2F07	DT000G30XS	03/02/2024	07/02/2024	7072-1	22/03/2024	09/04/2024	R\$293,47
SPG8J60	DT000G30XK	03/02/2024	07/02/2024	5169-1	22/03/2024	09/04/2024	R\$2.934,70
SPG8J60	DT000G30XL	03/02/2024	07/02/2024	5010-0	22/03/2024	09/04/2024	R\$880,41
SPG8J60	DT000G30XM	03/02/2024	07/02/2024	7340-0	22/03/2024	09/04/2024	R\$130,16
SPH7F81	DT000G30XB	02/02/2024	07/02/2024	5738-0	22/03/2024	09/04/2024	R\$293,47
SPH7F81	DT000G30XC	02/02/2024	07/02/2024	6050-2	22/03/2024	09/04/2024	R\$293,47
JZU3876	DT000H20G6	03/02/2024	07/02/2024	6599-2	22/03/2024	09/04/2024	R\$293,47
JZU3876	DT000H20G7	03/02/2024	07/02/2024	5037-1	22/03/2024	09/04/2024	R\$586,94
JZU3876	DT000H20G8	03/02/2024	07/02/2024	5169-1	22/03/2024	09/04/2024	R\$2.934,70
NJC8310	DT000H20G0	03/02/2024	07/02/2024	5045-0	22/03/2024	09/04/2024	R\$293,47
NJC8310	DT000H20G1	03/02/2024	07/02/2024	6599-2	22/03/2024	09/04/2024	R\$293,47
QBL0017	DT000H20FU	01/02/2024	07/02/2024	6599-2	22/03/2024	09/04/2024	R\$293,47
QBL0017	DT000H20FV	01/02/2024	07/02/2024	7340-0	22/03/2024	09/04/2024	R\$130,16
QBN1121	DT000H20G3	03/02/2024	07/02/2024	6599-2	22/03/2024	09/04/2024	R\$293,47
QBY5446	DT000H20FZ	02/02/2024	07/02/2024	6599-2	22/03/2024	09/04/2024	R\$293,47
QCA5C98	DT000H20G4	03/02/2024	07/02/2024	6599-2	22/03/2024	09/04/2024	R\$293,47
QCF2601	DT000H20FX	01/02/2024	07/02/2024	6599-2	22/03/2024	09/04/2024	R\$293,47
QCF2601	DT000H20FY	01/02/2024	07/02/2024	7340-0	22/03/2024	09/04/2024	R\$130,16
SPG2J81	DT000H20G2	03/02/2024	07/02/2024	5169-1	22/03/2024	09/04/2024	R\$2.934,70
QBQ2835	DT004I60JV	02/02/2024	07/02/2024	7366-2	22/03/2024	09/04/2024	R\$130,16
RAW8C29	DT004I60JW	02/02/2024	07/02/2024	5010-0	22/03/2024	09/04/2024	R\$880,41
SPE8J03	DT00JS30EV	02/02/2024	07/02/2024	7340-0	22/03/2024	09/04/2024	R\$130,16
JZW8D20	DT00BO20GM	01/02/2024	07/02/2024	6599-2	22/03/2024	09/04/2024	R\$293,47
JZW8D20	DT00BO20GN	02/02/2024	07/02/2024	5010-0	22/03/2024	09/04/2024	R\$880,41
OBI5E86	DT00BO20GP	01/02/2024	07/02/2024	5010-0	22/03/2024	09/04/2024	R\$880,41
RRW2E97	DT00BO20GO	01/02/2024	07/02/2024	5010-0	22/03/2024	09/04/2024	R\$880,41
NPG1663	DT00CF303C	01/02/2024	07/02/2024	6599-2	22/03/2024	09/04/2024	R\$293,47
KAD3372	DT00BO20GQ	02/02/2024	07/02/2024	6653-1	22/03/2024	09/04/2024	R\$195,23
OAY0E95	DT00FN303B	03/02/2024	07/02/2024	6653-1	22/03/2024	09/04/2024	R\$195,23
OBO3D81	DT00FN303C	03/02/2024	07/02/2024	6653-1	22/03/2024	09/04/2024	R\$195,23
OBO3D81	DT00FN303D	03/02/2024	07/02/2024	6670-0	22/03/2024	09/04/2024	R\$195,23
QCX1B01	DT00FN302R	02/02/2024	07/02/2024	5010-0	22/03/2024	09/04/2024	R\$880,41
QCX1B01	DT00FN302S	02/02/2024	07/02/2024	6653-1	22/03/2024	09/04/2024	R\$195,23
QCX1B01	DT00FN302U	02/02/2024	07/02/2024	5274-1	22/03/2024	09/04/2024	R\$2.934,70
RRQ3I03	DT00FN3036	02/02/2024	07/02/2024	6653-1	22/03/2024	09/04/2024	R\$195,23
RRQ3I03	DT00FN3037	02/02/2024	07/02/2024	6645-0	22/03/2024	09/04/2024	R\$195,23
RRQ3I03	DT00FN3038	02/02/2024	07/02/2024	7340-0	22/03/2024	09/04/2024	R\$130,16
RRR4J75	DT00FN3032	02/02/2024	07/02/2024	6653-1	22/03/2024	09/04/2024	R\$195,23
RRR4J75	DT00FN3033	02/02/2024	07/02/2024	6670-0	22/03/2024	09/04/2024	R\$195,23
RRR4J75	DT00FN3034	02/02/2024	07/02/2024	6645-0	22/03/2024	09/04/2024	R\$195,23
RRR4J75	DT00FN3035	02/02/2024	07/02/2024	7340-0	22/03/2024	09/04/2024	R\$130,16
RRR6D07	DT00FN302V	02/02/2024	07/02/2024	6653-1	22/03/2024	09/04/2024	R\$195,23
RRR6D07	DT00FN302W	02/02/2024	07/02/2024	7340-0	22/03/2024	09/04/2024	R\$130,16
RRR6D07	DT00FN302X	02/02/2024	07/02/2024	6670-0	22/03/2024	09/04/2024	R\$195,23
RRR6D07	DT00FN302Y	02/02/2024	07/02/2024	6645-0	22/03/2024	09/04/2024	R\$195,23
SPC0E18	DT00FN303A	03/02/2024	07/02/2024	6653-1	22/03/2024	09/04/2024	R\$195,23
SPC0E18	DT00FN303F	03/02/2024	07/02/2024	6645-0	22/03/2024	09/04/2024	R\$195,23
SPD5J85	DT00FN303E	03/02/2024	07/02/2024	6670-0	22/03/2024	09/04/2024	R\$195,23
QCU2F31	DT008Z30A7	02/02/2024	07/02/2024	5010-0	22/03/2024	09/04/2024	R\$880,41
QCU2F31	DT008Z30A8	02/02/2024	07/02/2024	6637-1	22/03/2024	09/04/2024	R\$195,23
QCU2F31	DT008Z30A9	02/02/2024	07/02/2024	6599-2	22/03/2024	09/04/2024	R\$293,47
QCU2F31	DT008Z30AA	02/02/2024	07/02/2024	7340-0	22/03/2024	09/04/2024	R\$130,16
NTY2H40	DT003Z40G1	04/02/2024	07/02/2024	5169-1	22/03/2024	09/04/2024	R\$2.934,70
OBH6E92	DT003Z40GF	04/02/2024	07/02/2024	5169-1	22/03/2024	09/04/2024	R\$2.934,70
OBH6E92	DT003Z40GG	04/02/2024	07/02/2024	5010-0	22/03/2024	09/04/2024	R\$880,41
OBH6E92	DT003Z40GH	04/02/2024	07/02/2024	7340-0	22/03/2024	09/04/2024	R\$130,16
RRT6H39	DT003Z40GC	04/02/2024	07/02/2024	5169-1	22/03/2024	09/04/2024	R\$2.934,70
RRT6H39	DT003Z40GD	04/02/2024	07/02/2024	5010-0	22/03/2024	09/04/2024	R\$880,41
RRT6H39	DT003Z40GE	04/02/2024	07/02/2024	6599-2	22/03/2024	09/04/2024	R\$293,47
NTZ2B79	DT00CG404U	01/02/2024	07/02/2024	5010-0	22/03/2024	09/04/2024	R\$880,41
NTZ2B79	DT00CG404V	01/02/2024	07/02/2024	6653-1	22/03/2024	09/04/2024	R\$195,23
NJA6C89	DT00IW103K	03/02/2024	07/02/2024	7340-0	22/03/2024	09/04/2024	R\$130,16
NJA6C89	DT00IW103L	03/02/2024	07/02/2024	6637-1	22/03/2024	09/04/2024	R\$195,23
RRL4E68	DT00JP202C	03/02/2024	07/02/2024	6599-2	22/03/2024	09/04/2024	R\$293,47
RRL4E68	DT00JP202D	03/02/2024	07/02/2024	6653-1	22/03/2024	09/04/2024	R\$195,23
RRL4E68	DT00JP202E	03/02/2024	07/02/2024	6637-1	22/03/2024	09/04/2024	R\$195,23
RRL4E68	DT00JP202F	03/02/2024	07/02/2024	5274-1	22/03/2024	09/04/2024	R\$2.934,70
FLB0432	DT001V200U	02/02/2024	07/02/2024	6599-2	22/03/2024	09/04/2024	R\$293,47
IMN1505	DT001V200R	02/02/2024	07/02/2024	6599-2	22/03/2024	09/04/2024	R\$293,47
IMN1505	DT001V200S	02/02/2024	07/02/2024	5010-0	22/03/2024	09/04/2024	R\$880,41
KEC8139	DT001V200T	02/02/2024	07/02/2024	6599-2	22/03/2024	09/04/2024	R\$293,47
NWQ9D66	DT001V200V	02/02/2024	07/02/2024	6530-0	22/03/2024	09/04/2024	R\$195,23
NIY3A41	DT00EE200X	03/02/2024	07/02/2024	5010-0	22/03/2024	09/04/2024	R\$880,41
SPE0C56	DT0035406W	02/02/2024	07/02/2024	5274-1	22/03/2024	09/04/2024	R\$2.934,70
JZE7211	DT005X20B5	02/02/2024	07/02/2024	6599-2	22/03/2024	09/04/2024	R\$293,47
RRV8E78	DT00J1406A	03/02/2024	07/02/2024	5010-0	22/03/2024	09/04/2024	R\$880,41
OBJ2A19	DT00G1201I	02/02/2024	07/02/2024	5010-0	22/03/2024	09/04/2024	R\$880,41
QBC3080	DT00G12016	03/02/2024	07/02/2024	7579-0	22/03/2024	09/04/2024	R\$2.934,70

Placa	Nº AIT	Dt Infração	Dt Postagem	Cód. Infração	Dt Limite Indicação condutor/Infrator	Dt Limite Defesa	Vi. Multa
QBE3022	DT00G120I2	03/02/2024	07/02/2024	6599-2	22/03/2024	09/04/2024	R\$293,47
RRF7G80	DT00G120I5	03/02/2024	07/02/2024	5010-0	22/03/2024	09/04/2024	R\$880,41
BOL5H20	DT00304074	04/02/2024	07/02/2024	5169-1	22/03/2024	09/04/2024	R\$2.934,70
ATY4D99	DT00LA101S	03/02/2024	07/02/2024	7579-0	22/03/2024	09/04/2024	R\$2.934,70
OAU1387	DT00LA101V	03/02/2024	07/02/2024	5169-1	22/03/2024	09/04/2024	R\$2.934,70
QCP2674	DT00LA101R	03/02/2024	07/02/2024	5010-0	22/03/2024	09/04/2024	R\$880,41
QEV1A43	DT00LA101U	03/02/2024	07/02/2024	5169-1	22/03/2024	09/04/2024	R\$2.934,70
RRQ4F76	DT00LA101Q	03/02/2024	07/02/2024	5010-0	22/03/2024	09/04/2024	R\$880,41
HMF7169	DT00LB1013	03/02/2024	07/02/2024	7579-0	22/03/2024	09/04/2024	R\$2.934,70
KAU4350	DT00LB1017	03/02/2024	07/02/2024	5010-0	22/03/2024	09/04/2024	R\$880,41
QBM3D93	DT00LB1019	03/02/2024	07/02/2024	6700-0	22/03/2024	09/04/2024	R\$195,23
QBT9B11	DT00LB1012	02/02/2024	07/02/2024	5010-0	22/03/2024	09/04/2024	R\$880,41
QPG9I07	DT00LB1015	03/02/2024	07/02/2024	6599-2	22/03/2024	09/04/2024	R\$293,47
QPG9I07	DT00LB1016	03/02/2024	07/02/2024	6696-1	22/03/2024	09/04/2024	R\$195,23
RRU2I47	DT00LB1018	03/02/2024	07/02/2024	6599-2	22/03/2024	09/04/2024	R\$293,47
JZF6A99	DT00GE30IN	03/02/2024	07/02/2024	5169-1	22/03/2024	09/04/2024	R\$2.934,70
QBW9448	DT00GE30IR	03/02/2024	07/02/2024	7579-0	22/03/2024	09/04/2024	R\$2.934,70
QCB0647	DT00LA101P	03/02/2024	07/02/2024	5045-0	22/03/2024	09/04/2024	R\$293,47
RAN1B07	DT00GE30IP	03/02/2024	07/02/2024	5010-0	22/03/2024	09/04/2024	R\$880,41
RAN1B07	DT00GE30IQ	03/02/2024	07/02/2024	6599-2	22/03/2024	09/04/2024	R\$293,47
JZJ2782	DT00KH303M	03/02/2024	07/02/2024	6599-2	22/03/2024	09/04/2024	R\$293,47
JZJ2782	DT00KH303N	03/02/2024	07/02/2024	7340-0	22/03/2024	09/04/2024	R\$130,16
JZJ2782	DT00KH303O	03/02/2024	07/02/2024	5010-0	22/03/2024	09/04/2024	R\$880,41
NJG1A80	DT00KH303G	02/02/2024	07/02/2024	6599-2	22/03/2024	09/04/2024	R\$293,47
NJG1A80	DT00KH303H	02/02/2024	07/02/2024	7340-0	22/03/2024	09/04/2024	R\$130,16
NJG1A80	DT00KH303I	02/02/2024	07/02/2024	5010-0	22/03/2024	09/04/2024	R\$880,41
NJG1A80	DT00KH303J	02/02/2024	07/02/2024	5118-0	22/03/2024	09/04/2024	R\$880,41
NJH6348	DT00KH303S	03/02/2024	07/02/2024	6599-2	22/03/2024	09/04/2024	R\$293,47
NJH6348	DT00KH303T	03/02/2024	07/02/2024	7340-0	22/03/2024	09/04/2024	R\$130,16
NJH6348	DT00KH303U	03/02/2024	07/02/2024	6408-0	22/03/2024	09/04/2024	R\$130,16
NJL5246	DT00KH303K	02/02/2024	07/02/2024	7340-0	22/03/2024	09/04/2024	R\$130,16
OAS0634	DT00KH303C	02/02/2024	07/02/2024	6599-2	22/03/2024	09/04/2024	R\$293,47
OAS0634	DT00KH303D	02/02/2024	07/02/2024	7340-0	22/03/2024	09/04/2024	R\$130,16
OAS0634	DT00KH303E	02/02/2024	07/02/2024	5010-0	22/03/2024	09/04/2024	R\$880,41
OAS0634	DT00KH303F	02/02/2024	07/02/2024	5118-0	22/03/2024	09/04/2024	R\$880,41
OBBC7C14	DT00KH303X	03/02/2024	07/02/2024	7340-0	22/03/2024	09/04/2024	R\$130,16
OBBC7C14	DT00KH303Y	03/02/2024	07/02/2024	5010-0	22/03/2024	09/04/2024	R\$880,41
OBBC7C14	DT00KH303Z	03/02/2024	07/02/2024	5118-0	22/03/2024	09/04/2024	R\$880,41
QBN5949	DT00KH303B	02/02/2024	07/02/2024	7340-0	22/03/2024	09/04/2024	R\$130,16
QCH2269	DT00KH303V	03/02/2024	07/02/2024	6599-2	22/03/2024	09/04/2024	R\$293,47
QCH2269	DT00KH303W	03/02/2024	07/02/2024	7340-0	22/03/2024	09/04/2024	R\$130,16
RAV5F48	DT00KH303Q	03/02/2024	07/02/2024	6599-2	22/03/2024	09/04/2024	R\$293,47
RAV5F48	DT00KH303R	02/02/2024	07/02/2024	5010-0	22/03/2024	09/04/2024	R\$880,41
AMW5776	DT00L31023	03/02/2024	07/02/2024	5169-1	22/03/2024	09/04/2024	R\$2.934,70
AMW5776	DT00L31024	03/02/2024	07/02/2024	6599-2	22/03/2024	09/04/2024	R\$293,47
AMW5776	DT00L31025	03/02/2024	07/02/2024	5010-0	22/03/2024	09/04/2024	R\$880,41
AMW5776	DT00L31026	03/02/2024	07/02/2024	6556-1	22/03/2024	09/04/2024	R\$293,47
OAS3F10	DT00L31021	03/02/2024	07/02/2024	7579-0	22/03/2024	09/04/2024	R\$2.934,70
OAS3F10	DT00L31022	03/02/2024	07/02/2024	6599-2	22/03/2024	09/04/2024	R\$293,47
OPS1G59	DT00L31027	03/02/2024	07/02/2024	5169-1	22/03/2024	09/04/2024	R\$2.934,70
OPS1G59	DT00L31029	03/02/2024	07/02/2024	5045-0	22/03/2024	09/04/2024	R\$293,47
OPS1G59	DT00L3102A	03/02/2024	07/02/2024	5037-1	22/03/2024	09/04/2024	R\$586,94
PAY2J96	DT00HB20KX	02/02/2024	07/02/2024	6599-2	22/03/2024	09/04/2024	R\$293,47
PAY2J96	DT00HB20KY	02/02/2024	07/02/2024	5169-1	22/03/2024	09/04/2024	R\$2.934,70
QBQ7171	DT00HB20KZ	03/02/2024	07/02/2024	6599-2	22/03/2024	09/04/2024	R\$293,47
QBQ7171	DT00HB20L0	03/02/2024	07/02/2024	6726-1	22/03/2024	09/04/2024	R\$195,23
NJC7927	DT00GF50DK	03/02/2024	07/02/2024	5169-1	22/03/2024	09/04/2024	R\$2.934,70
NJC7927	DT00GF50DL	03/02/2024	07/02/2024	6599-2	22/03/2024	09/04/2024	R\$293,47
NJC7927	DT00GF50DM	03/02/2024	07/02/2024	5010-0	22/03/2024	09/04/2024	R\$880,41
NJL3147	DT00GF50DH	03/02/2024	07/02/2024	6599-2	22/03/2024	09/04/2024	R\$293,47
NJL3147	DT00GF50DI	03/02/2024	07/02/2024	5010-0	22/03/2024	09/04/2024	R\$880,41
QUC2G19	DT00GF50DJ	03/02/2024	07/02/2024	5169-1	22/03/2024	09/04/2024	R\$2.934,70
AYP7321	DT00KS10CN	04/02/2024	07/02/2024	5010-0	22/03/2024	09/04/2024	R\$880,41
AYP7321	DT00KS10CO	04/02/2024	07/02/2024	5118-0	22/03/2024	09/04/2024	R\$880,41
LCP1H00	DT00KS10CS	04/02/2024	07/02/2024	5169-1	22/03/2024	09/04/2024	R\$2.934,70
OAX8G30	DT00KS10CP	04/02/2024	07/02/2024	5010-0	22/03/2024	09/04/2024	R\$880,41
OAX8G30	DT00KS10CQ	04/02/2024	07/02/2024	5118-0	22/03/2024	09/04/2024	R\$880,41
QCD7A19	DT00KS10CR	04/02/2024	07/02/2024	5169-1	22/03/2024	09/04/2024	R\$2.934,70
ADA4E42	DT00HC20HN	03/02/2024	07/02/2024	5169-1	22/03/2024	09/04/2024	R\$2.934,70
ADA4E42	DT00HC20HO	03/02/2024	07/02/2024	5045-0	22/03/2024	09/04/2024	R\$293,47
FZK9F69	DT00HC20HR	03/02/2024	07/02/2024	6599-2	22/03/2024	09/04/2024	R\$293,47
NUC5G82	DT00HC20HT	03/02/2024	07/02/2024	5010-0	22/03/2024	09/04/2024	R\$880,41
OAU4H21	DT00HC20HP	03/02/2024	07/02/2024	7579-0	22/03/2024	09/04/2024	R\$2.934,70
OAU4H21	DT00HC20HQ	03/02/2024	07/02/2024	5010-0	22/03/2024	09/04/2024	R\$880,41
QCP9263	DT00HC20HS	03/02/2024	07/02/2024	5169-1	22/03/2024	09/04/2024	R\$2.934,70
NJK1720	DT00GH3075	03/02/2024	07/02/2024	6599-2	22/03/2024	09/04/2024	R\$293,47
NJK1720	DT00GH3076	02/02/2024	07/02/2024	5169-1	22/03/2024	09/04/2024	R\$2.934,70
NJK1720	DT00GH3077	03/02/2024	07/02/2024	5010-0	22/03/2024	09/04/2024	R\$880,41
QBV1884	DT00GH3078	03/02/2024	07/02/2024	6599-2	22/03/2024	09/04/2024	R\$293,47
QBV1884	DT00GH3079	03/02/2024	07/02/2024	5010-0	22/03/2024	09/04/2024	R\$880,41
QBV1884	DT00GH307A	03/02/2024	07/02/2024	5169-1	22/03/2024	09/04/2024	R\$2.934,70
KAF4025	DT003X50CI	04/02/2024	07/02/2024	5169-1	22/03/2024	09/04/2024	R\$2.934,70
KAF4025	DT003X50CJ	04/02/2024	07/02/2024	5177-0	22/03/2024	09/04/2024	R\$293,47
KAF4025	DT003X50CK	04/02/2024	07/02/2024	5010-0	22/03/2024	09/04/2024	R\$880,41
KAF4025	DT003X50CL	04/02/2024	07/02/2024	5118-0	22/03/2024	09/04/2024	R\$880,41
KAF4025	DT003X50CM	04/02/2024	07/02/2024	6599-2	22/03/2024	09/04/2024	R\$293,47
NJI0H04	DT0031408X	04/02/2024	07/02/2024	5010-0	22/03/2024	09/04/2024	R\$880,41

Placa	Nº AIT	Dt Infração	Dt Postagem	Cód. Infração	Dt Limite Indicação condutor/Infrator	Dt Limite Defesa	Vi. Multa
NJI0H04	DT0031408Y	04/02/2024	07/02/2024	6599-2	22/03/2024	09/04/2024	R\$293,47
SPC5C62	DT0031408Z	04/02/2024	07/02/2024	5169-1	22/03/2024	09/04/2024	R\$2.934,70
SPC5C62	DT00314090	04/02/2024	07/02/2024	5010-0	22/03/2024	09/04/2024	R\$880,41
AEF9484	DT00KT10F7	04/02/2024	07/02/2024	7340-0	22/03/2024	09/04/2024	R\$130,16
OAU0330	DT00KT10FA	04/02/2024	07/02/2024	5169-1	22/03/2024	09/04/2024	R\$2.934,70
OAU0330	DT00KT10FB	04/02/2024	07/02/2024	6599-2	22/03/2024	09/04/2024	R\$293,47
OAU0330	DT00KT10FC	04/02/2024	07/02/2024	7340-0	22/03/2024	09/04/2024	R\$130,16
QCJ0040	DT00KT10F8	04/02/2024	07/02/2024	6599-2	22/03/2024	09/04/2024	R\$293,47
NWW1A52	DT003240A1	04/02/2024	07/02/2024	5169-1	22/03/2024	09/04/2024	R\$2.934,70
NWW1A52	DT003240A2	04/02/2024	07/02/2024	7340-0	22/03/2024	09/04/2024	R\$130,16
KEG3F43	DT001Y50A5	01/02/2024	07/02/2024	6769-0	22/03/2024	09/04/2024	R\$130,16
OAR4674	DT0077209W	03/02/2024	07/02/2024	7048-1	22/03/2024	09/04/2024	R\$293,47
RRZ0J54	DT00AD20B4	03/02/2024	07/02/2024	6637-1	22/03/2024	09/04/2024	R\$195,23
RRZ0J54	DT00AD20B5	03/02/2024	07/02/2024	5010-0	22/03/2024	09/04/2024	R\$880,41
KAJ4772	DT004A107Z	01/02/2024	07/02/2024	5010-0	22/03/2024	09/04/2024	R\$880,41
KAJ4772	DT004A1080	01/02/2024	07/02/2024	6580-0	22/03/2024	09/04/2024	R\$293,47
KAJ4772	DT004A1081	01/02/2024	07/02/2024	6599-2	22/03/2024	09/04/2024	R\$293,47
KAJ4772	DT004A1082	01/02/2024	07/02/2024	6637-1	22/03/2024	09/04/2024	R\$195,23
OAR7442	DT00LJ1013	03/02/2024	07/02/2024	5738-0	22/03/2024	09/04/2024	R\$293,47
OLZ6B89	DT00LJ1014	03/02/2024	07/02/2024	7617-3	22/03/2024	09/04/2024	R\$5.869,40
PVT6D14	DT00LJ1015	03/02/2024	07/02/2024	7617-3	22/03/2024	09/04/2024	R\$5.869,40
NJI7704	DT009S304C	02/02/2024	07/02/2024	5010-0	22/03/2024	09/04/2024	R\$880,41
NJI7704	DT009S304D	02/02/2024	07/02/2024	6599-2	22/03/2024	09/04/2024	R\$293,47
BDU8J35	DT00EJ70XZ	02/02/2024	07/02/2024	7633-1	22/03/2024	09/04/2024	R\$293,47
RNC20C66	DT00EJ70Y3	02/02/2024	07/02/2024	7633-1	22/03/2024	09/04/2024	R\$293,47
RAX9G74	DT00EJ70XY	02/02/2024	07/02/2024	7633-1	22/03/2024	09/04/2024	R\$293,47
RRN9F60	DT00EJ70Y0	02/02/2024	07/02/2024	7633-1	22/03/2024	09/04/2024	R\$293,47
RRN9F60	DT00EJ70Y1	02/02/2024	07/02/2024	5207-0	22/03/2024	09/04/2024	R\$88,38
RRN9F60	DT00EJ70Y2	02/02/2024	07/02/2024	7030-1	22/03/2024	09/04/2024	R\$293,47
SPF5G07	DT00EJ70Y4	02/02/2024	07/02/2024	7633-1	22/03/2024	09/04/2024	R\$293,47
QBC0D90	DT002M10H8	01/02/2024	07/02/2024	6041-2	22/03/2024	09/04/2024	R\$195,23
FCV2H25	DT003490A3	01/02/2024	07/02/2024	5010-0	22/03/2024	09/04/2024	R\$880,41
OAY7278	DT00KL100Q	03/02/2024	07/02/2024	5452-5	22/03/2024	09/04/2024	R\$195,23
RRW6J13	DT001E205S	01/02/2024	07/02/2024	5010-0	22/03/2024	09/04/2024	R\$880,41
RRW6J13	DT001E205T	01/02/2024	07/02/2024	6408-0	22/03/2024	09/04/2024	R\$130,16
RRW6J13	DT001E205U	01/02/2024	07/02/2024	7340-0	22/03/2024	09/04/2024	R\$130,16
QCT5F36	DT00GK800M	03/02/2024	07/02/2024	5010-0	22/03/2024	09/04/2024	R\$880,41
QCT5F36	DT00GK800N	03/02/2024	07/02/2024	6580-0	22/03/2024	09/04/2024	R\$293,47
RAK1E92	DT009G1005	03/02/2024	07/02/2024	6653-1	22/03/2024	09/04/2024	R\$195,23
RAK1E92	DT009G1006	03/02/2024	07/02/2024	6912-0	22/03/2024	09/04/2024	R\$88,38
QCO5E68	DT00EJ70XT	01/02/2024	07/02/2024	7366-2	22/03/2024	09/04/2024	R\$130,16
RAO3J73	DT00EJ70XV	01/02/2024	07/02/2024	6653-1	22/03/2024	09/04/2024	R\$195,23
RAO3J73	DT00EJ70XW	01/02/2024	07/02/2024	5274-1	22/03/2024	09/04/2024	R\$2.934,70
RRO5J21	DT00EJ70XU	01/02/2024	07/02/2024	6700-0	22/03/2024	09/04/2024	R\$195,23
QBR9H37	DT009H30JO	02/02/2024	07/02/2024	5010-0	22/03/2024	09/04/2024	R\$880,41
QBR9H37	DT009H30JP	02/02/2024	07/02/2024	7072-1	22/03/2024	09/04/2024	R\$293,47
CNU0B23	DT003I60BH	02/02/2024	07/02/2024	5185-1	22/03/2024	09/04/2024	R\$195,23
OAQ6142	DT003I60BF	02/02/2024	07/02/2024	5185-1	22/03/2024	09/04/2024	R\$195,23
OAS8G63	DT003I60BG	02/02/2024	07/02/2024	5185-1	22/03/2024	09/04/2024	R\$195,23
KYP3J71	DT001V200X	03/02/2024	07/02/2024	6599-2	22/03/2024	09/04/2024	R\$293,47
JZD6I37	DT00BR103C	02/02/2024	07/02/2024	6599-2	22/03/2024	09/04/2024	R\$293,47
NDG3423	DT00BR103D	02/02/2024	07/02/2024	6653-1	22/03/2024	09/04/2024	R\$195,23
NDG3423	DT00BR103E	02/02/2024	07/02/2024	6580-0	22/03/2024	09/04/2024	R\$293,47
QCP1J95	DT002720JA	01/02/2024	07/02/2024	5274-1	22/03/2024	09/04/2024	R\$2.934,70
QCP1J95	DT002720JB	01/02/2024	07/02/2024	5010-0	22/03/2024	09/04/2024	R\$880,41
QCP1J95	DT002720JC	01/02/2024	07/02/2024	5215-1	22/03/2024	09/04/2024	R\$293,47
QCP1J95	DT002720JD	01/02/2024	07/02/2024	5835-0	22/03/2024	09/04/2024	R\$195,23
QCP1J95	DT002720JE	01/02/2024	07/02/2024	6653-1	22/03/2024	09/04/2024	R\$195,23
QCP1J95	DT002720JF	01/02/2024	07/02/2024	5061-0	22/03/2024	09/04/2024	R\$880,41
QC07F91	DT0071200M	02/02/2024	07/02/2024	7633-2	22/03/2024	09/04/2024	R\$293,47
NPG7A47	DT005620K2	02/02/2024	07/02/2024	5010-0	22/03/2024	09/04/2024	R\$880,41
OJP7943	DT00LC100P	03/02/2024	07/02/2024	5010-0	22/03/2024	09/04/2024	R\$880,41
CGS8634	DT008T1051	02/02/2024	07/02/2024	5460-0	22/03/2024	09/04/2024	R\$130,16
EFR4E51	DT008T1056	03/02/2024	07/02/2024	6041-2	22/03/2024	09/04/2024	R\$195,23
NUG3I60	DT008T1054	03/02/2024	07/02/2024	5460-0	22/03/2024	09/04/2024	R\$130,16
QBR0592	DT008T1052	01/02/2024	07/02/2024	6653-1	22/03/2024	09/04/2024	R\$195,23
QBR0592	DT008T1053	01/02/2024	07/02/2024	6599-2	22/03/2024	09/04/2024	R\$293,47
ANL1I15	NIC0001711	29/11/2023	07/02/2024	5002-0	22/03/2024	09/04/2024	R\$390,46
BBM1D26	NIC0001713	29/11/2023	07/02/2024	5002-0	22/03/2024	09/04/2024	R\$390,46
EMJ7J40	NIC0001708	29/11/2023	07/02/2024	5002-0	22/03/2024	09/04/2024	R\$260,32
QBS7151	NIC0001714	29/11/2023	07/02/2024	5002-0	22/03/2024	09/04/2024	R\$586,94
QCR4I88	NIC0001710	29/11/2023	07/02/2024	5002-0	22/03/2024	09/04/2024	R\$390,46
RRM5D20	NIC0001707	29/11/2023	07/02/2024	5002-0	22/03/2024	09/04/2024	R\$586,94
RRT7E54	NIC0001715	29/11/2023	07/02/2024	5002-0	22/03/2024	09/04/2024	R\$260,32
RRV2H07	NIC0001709	29/11/2023	07/02/2024	5002-0	22/03/2024	09/04/2024	R\$390,46
RRW9G55	NIC0001712	29/11/2023	07/02/2024	5002-0	22/03/2024	09/04/2024	R\$586,94
SPF8A69	NIC0001716	28/11/2023	07/02/2024	5002-0	22/03/2024	09/04/2024	R\$5.869,40

DEPARTAMENTO ESTADUAL DE TRÂNSITO
NOTIFICAÇÃO DE PENALIDADE
EDITAL ELETRÔNICO DE NOTIFICAÇÃO DE PENALIDADE

O Departamento Estadual de Trânsito, na qualidade de autoridade de trânsito, em conformidade com as competências estabelecidas pela Lei nº 9.503/97 – Código de Trânsito Brasileiro, artigo 281 e Resolução nº 918/2022 do CONTRAN – Conselho Nacional de Trânsito, NOTIFICA OS PROPRIETÁRIOS DOS VEÍCULOS abaixo, concedendo-lhes o prazo para interposição de recurso à JARI até a data limite, junto ao órgão autuador.

DOCUMENTAÇÃO: Requerimento assinado, com as razões do recurso; Cópia da notificação da autuação; Cópia do CRLV - documento do veículo; Cópia do documento de identificação (RG, CPF ou CNH) e procuração (quando for o caso). No caso de pessoa jurídica, apresentar os documentos que comprovem a representação. OBS. Deverá ser protocolado um requerimento para cada infração, com a documentação necessária.

Placa	Nº AIT	Dt Infração	Dt Postagem	Cód. Infração	Dt Limite Recurso	VL. Multa
KAR2E13	DT00GT401W	29/11/2023	07/02/2024	6637-1	09/04/2024	R\$195,23
NJE4C06	DT00GN304T	03/12/2023	07/02/2024	5010-0	09/04/2024	R\$880,41
NJE4C06	DT00GN304U	03/12/2023	07/02/2024	6637-2	09/04/2024	R\$195,23
NJT2A52	DT00GT401Y	29/11/2023	07/02/2024	5010-0	09/04/2024	R\$880,41
QBF3I85	DT00GT401X	29/11/2023	07/02/2024	5010-0	09/04/2024	R\$880,41
QCS0920	DT00GT401V	29/11/2023	07/02/2024	7048-1	09/04/2024	R\$293,47
OBH4606	DT00GN304R	01/12/2023	07/02/2024	5010-0	09/04/2024	R\$880,41
KAU7J57	DT008G10CM	02/12/2023	07/02/2024	5010-0	09/04/2024	R\$880,41
KAU7J57	DT008G10CN	02/12/2023	07/02/2024	6637-1	09/04/2024	R\$195,23
QCR4J38	DT008G10CO	02/12/2023	07/02/2024	5010-0	09/04/2024	R\$880,41
RRL3H76	DT008G10CJ	02/12/2023	07/02/2024	5010-0	09/04/2024	R\$880,41
RRL3H76	DT008G10CK	02/12/2023	07/02/2024	6637-1	09/04/2024	R\$195,23
RAN4F29	DT0034904W	02/12/2023	07/02/2024	6580-0	09/04/2024	R\$293,47
RAZ8G83	DT0034904X	02/12/2023	07/02/2024	7048-1	09/04/2024	R\$293,47
RAZ8G83	DT0034904Y	02/12/2023	07/02/2024	5010-0	09/04/2024	R\$880,41
PXI2I74	DT001K807H	02/12/2023	07/02/2024	5738-0	09/04/2024	R\$293,47
QCR4669	DT001K807E	02/12/2023	07/02/2024	6599-2	09/04/2024	R\$293,47
QCR4669	DT001K807F	02/12/2023	07/02/2024	5010-0	09/04/2024	R\$880,41
QCR4669	DT001K807G	02/12/2023	07/02/2024	5738-0	09/04/2024	R\$293,47
QCJ6198	LRV0052303	30/11/2023	07/02/2024	5010-0	09/04/2024	R\$880,41
RRZ2E41	LRV0052305	30/11/2023	07/02/2024	5010-0	09/04/2024	R\$880,41
OAQ3G18	DT008G10CH	02/12/2023	07/02/2024	5010-0	09/04/2024	R\$880,41
OAQ3G18	DT008G10CI	02/12/2023	07/02/2024	6637-1	09/04/2024	R\$195,23
OBO2A49	DT008I205R	03/12/2023	07/02/2024	5045-0	09/04/2024	R\$293,47
OBO2A49	DT008I205S	03/12/2023	07/02/2024	6599-2	09/04/2024	R\$293,47
NJG8D71	DT008V206F	04/12/2023	07/02/2024	7048-1	09/04/2024	R\$293,47
RRY1F69	DT008V206G	03/12/2023	07/02/2024	5720-0	09/04/2024	R\$195,23
KDH7645	DT00HK103B	01/12/2023	07/02/2024	6599-2	09/04/2024	R\$293,47
NJR5660	DT00HK1038	01/12/2023	07/02/2024	6599-2	09/04/2024	R\$293,47
NJR5660	DT00HK1039	01/12/2023	07/02/2024	5010-0	09/04/2024	R\$880,41
NJR5660	DT00HK103A	01/12/2023	07/02/2024	7340-0	09/04/2024	R\$130,16
NPH2828	DT00CI40C1	02/12/2023	07/02/2024	5010-0	09/04/2024	R\$880,41
OBL0445	DT00HK103C	01/12/2023	07/02/2024	5045-0	09/04/2024	R\$293,47
QBK6F36	DT00HK103J	01/12/2023	07/02/2024	5010-0	09/04/2024	R\$880,41
QBK6F36	DT00HK103K	01/12/2023	07/02/2024	6599-2	09/04/2024	R\$293,47
RAU6A57	DT00HK103D	01/12/2023	07/02/2024	5010-0	09/04/2024	R\$880,41
RAU6A57	DT00HK103E	01/12/2023	07/02/2024	7340-0	09/04/2024	R\$130,16
RAU6A57	DT00HK103G	01/12/2023	07/02/2024	6670-0	09/04/2024	R\$195,23
RAU6A57	DT00HK103H	01/12/2023	07/02/2024	6726-1	09/04/2024	R\$195,23
AZB0363	DT00CF20A4	02/12/2023	07/02/2024	7633-2	09/04/2024	R\$293,47
JZS0618	DT00CE2039	03/12/2023	07/02/2024	7048-1	09/04/2024	R\$293,47
KAJ4651	DT00CE2038	03/12/2023	07/02/2024	5967-0	09/04/2024	R\$1.467,35
QCJ7350	DT00CE203B	03/12/2023	07/02/2024	6050-1	09/04/2024	R\$293,47
SPC5A95	DT00CE203A	03/12/2023	07/02/2024	7633-2	09/04/2024	R\$293,47
RAU7J73	DT002B202A	01/12/2023	07/02/2024	5819-4	09/04/2024	R\$880,41
RRS4G90	DT0058200Z	02/12/2023	07/02/2024	5169-1	09/04/2024	R\$2.934,70
JZJ5C42	DT00CD10BH	04/12/2023	07/02/2024	5010-0	09/04/2024	R\$880,41
JZJ5C42	DT00CD10BI	04/12/2023	07/02/2024	6599-2	09/04/2024	R\$293,47
JZJ5C42	DT00CD10BJ	04/12/2023	07/02/2024	6637-2	09/04/2024	R\$195,23
QCY7964	DT001Q50CI	04/12/2023	07/02/2024	7633-2	09/04/2024	R\$293,47
QCY7964	DT001Q50CJ	04/12/2023	07/02/2024	5185-1	09/04/2024	R\$195,23
BCR8A30	DT009H30DM	04/12/2023	07/02/2024	5452-2	09/04/2024	R\$195,23
NEB4989	DT009H30DF	03/12/2023	07/02/2024	5010-0	09/04/2024	R\$880,41
NEB4989	DT009H30DG	03/12/2023	07/02/2024	5274-1	09/04/2024	R\$2.934,70
NEB4989	DT009H30DI	03/12/2023	07/02/2024	7340-0	09/04/2024	R\$130,16
OBD1I44	DT009H30D8	30/11/2023	07/02/2024	5010-0	09/04/2024	R\$880,41
OBD1I44	DT009H30D9	30/11/2023	07/02/2024	6599-2	09/04/2024	R\$293,47
OBG3406	DT009H30D7	30/11/2023	07/02/2024	5622-2	09/04/2024	R\$88,38
QBG8A83	DT009H30DC	03/12/2023	07/02/2024	5010-0	09/04/2024	R\$880,41
QBG8A83	DT009H30DD	03/12/2023	07/02/2024	7340-0	09/04/2024	R\$130,16
QET8C56	DT009H30DK	03/12/2023	07/02/2024	6599-2	09/04/2024	R\$293,47
QET8C56	DT009H30DL	03/12/2023	07/02/2024	5010-0	09/04/2024	R\$880,41
HPU1870	DT000K20IU	04/12/2023	07/02/2024	5185-1	09/04/2024	R\$195,23
KAK3C91	DT000K20IW	04/12/2023	07/02/2024	5185-1	09/04/2024	R\$195,23
NIY0642	DT000K20IV	04/12/2023	07/02/2024	5185-1	09/04/2024	R\$195,23
NPQ7230	DT000K20IT	04/12/2023	07/02/2024	5185-1	09/04/2024	R\$195,23
OBM7004	DT000K20IP	04/12/2023	07/02/2024	5193-0	09/04/2024	R\$293,47
QCP0161	DT000K20IQ	04/12/2023	07/02/2024	5185-1	09/04/2024	R\$195,23
QCW4G74	DT000K20IY	04/12/2023	07/02/2024	7633-2	09/04/2024	R\$293,47
NWQ3H69	DT001J2032	30/11/2023	07/02/2024	5410-0	09/04/2024	R\$130,16
NWQ3H69	DT001J2033	30/11/2023	07/02/2024	5622-2	09/04/2024	R\$88,38
ONW8C52	DT00393006	04/12/2023	07/02/2024	5452-4	09/04/2024	R\$195,23

Placa	Nº AIT	Dt Infração	Dt Postagem	Cód. Infração	Dt Limite Recurso	Vi. Multa
RAQ0115	DT0062302X	01/12/2023	07/02/2024	7030-1	09/04/2024	R\$293,47
OBQ2755	DT00C110M8	03/12/2023	07/02/2024	6653-1	09/04/2024	R\$195,23
OBQ2755	DT00C110M9	03/12/2023	07/02/2024	7340-0	09/04/2024	R\$130,16
OBQ2755	DT00C110MA	03/12/2023	07/02/2024	6637-2	09/04/2024	R\$195,23
KEQ0037	MTA1121638	14/11/2023	07/02/2024	5010-0	09/04/2024	R\$880,41
KAM1077	DT001820DH	03/12/2023	07/02/2024	6599-2	09/04/2024	R\$293,47
KAM1077	DT001820DI	03/12/2023	07/02/2024	5010-0	09/04/2024	R\$880,41
OAX1274	DT001820D3	01/12/2023	07/02/2024	5274-1	09/04/2024	R\$2.934,70
RRW8158	DT001820DD	03/12/2023	07/02/2024	5274-1	09/04/2024	R\$2.934,70
RRW8158	DT001820DE	03/12/2023	07/02/2024	7056-1	09/04/2024	R\$293,47
EHS0A90	DT00BT5029	30/11/2023	07/02/2024	6599-2	09/04/2024	R\$293,47
QBR7495	DT00BT502A	30/11/2023	07/02/2024	6530-0	09/04/2024	R\$195,23
QK12074	DT00BT502C	04/12/2023	07/02/2024	5010-0	09/04/2024	R\$880,41
QK12074	DT00BT502E	04/12/2023	07/02/2024	6556-1	09/04/2024	R\$293,47
NJS6224	DT001E203V	03/12/2023	07/02/2024	7030-1	09/04/2024	R\$293,47
NJS6224	DT001E203W	03/12/2023	07/02/2024	6599-2	09/04/2024	R\$293,47
NPP3858	DT00C110M4	01/12/2023	07/02/2024	6599-2	09/04/2024	R\$293,47
NJL0E48	DT00EW107G	02/12/2023	07/02/2024	5169-1	09/04/2024	R\$2.934,70
MXD9E84	DT00JQ201U	01/12/2023	07/02/2024	7579-0	09/04/2024	R\$2.934,70
MXD9E84	DT00JQ201V	01/12/2023	07/02/2024	5010-0	09/04/2024	R\$880,41
NWN0H60	DT00JQ201X	02/12/2023	07/02/2024	5010-0	09/04/2024	R\$880,41
PRD2J49	DT00JQ201T	02/12/2023	07/02/2024	6599-2	09/04/2024	R\$293,47
RCL4B90	DT00JQ201Q	01/12/2023	07/02/2024	6599-2	09/04/2024	R\$293,47
NPQ0364	DT008C407L	30/11/2023	07/02/2024	5010-0	09/04/2024	R\$880,41
RAL1H85	DT00CF20AK	03/12/2023	07/02/2024	6653-1	09/04/2024	R\$195,23
RAL1H85	DT00CF20AL	03/12/2023	07/02/2024	6637-1	09/04/2024	R\$195,23
RAQ2F57	DT00CF20AF	03/12/2023	07/02/2024	6599-2	09/04/2024	R\$293,47
RAQ2F57	DT00CF20AG	03/12/2023	07/02/2024	5010-0	09/04/2024	R\$880,41
RAQ2F57	DT00CF20AH	03/12/2023	07/02/2024	6670-0	09/04/2024	R\$195,23
RAQ2F57	DT00CF20AI	03/12/2023	07/02/2024	7056-1	09/04/2024	R\$293,47
RAQ2F57	DT00CF20AJ	03/12/2023	07/02/2024	5274-1	09/04/2024	R\$2.934,70
OB18A32	DT008P301K	30/11/2023	07/02/2024	5274-1	09/04/2024	R\$2.934,70
OB18A32	DT008P301L	30/11/2023	07/02/2024	5010-0	09/04/2024	R\$880,41
OB18A32	DT008P301M	30/11/2023	07/02/2024	5207-0	09/04/2024	R\$88,38
FXA9A27	DT007G201A	04/12/2023	07/02/2024	5185-1	09/04/2024	R\$195,23
NJN3039	DT007G201G	04/12/2023	07/02/2024	5185-1	09/04/2024	R\$195,23
QBD3779	DT007G201K	04/12/2023	07/02/2024	5185-1	09/04/2024	R\$195,23
QBE5F61	DT007G201D	04/12/2023	07/02/2024	5185-1	09/04/2024	R\$195,23
QBL2408	DT007G201L	04/12/2023	07/02/2024	5185-1	09/04/2024	R\$195,23
QBQ7D57	DT007G201E	04/12/2023	07/02/2024	5185-1	09/04/2024	R\$195,23
QOA3F56	DT007G201J	04/12/2023	07/02/2024	5185-2	09/04/2024	R\$195,23
RAL6J71	DT007G201H	04/12/2023	07/02/2024	5185-1	09/04/2024	R\$195,23
NPH7A52	DT00EL404E	02/12/2023	07/02/2024	5274-1	09/04/2024	R\$2.934,70
NPH7A52	DT00EL404F	02/12/2023	07/02/2024	5010-0	09/04/2024	R\$880,41
NPH7A52	DT00EL404G	02/12/2023	07/02/2024	6637-2	09/04/2024	R\$195,23
NPH7A52	DT00EL404H	02/12/2023	07/02/2024	6653-1	09/04/2024	R\$195,23
NPH7A52	DT00EL404I	02/12/2023	07/02/2024	5835-0	09/04/2024	R\$195,23
NPH7A52	DT00EL404K	02/12/2023	07/02/2024	7340-0	09/04/2024	R\$130,16
NPH7A52	DT00EL404L	02/12/2023	07/02/2024	7684-1	09/04/2024	R\$130,16
NPH7A52	DT00EL404M	02/12/2023	07/02/2024	6580-0	09/04/2024	R\$293,47
RRR0D85	DT00EL404N	02/12/2023	07/02/2024	5010-0	09/04/2024	R\$880,41
RRR0D85	DT00EL404O	02/12/2023	07/02/2024	6653-1	09/04/2024	R\$195,23
RRR0D85	DT00EL404P	02/12/2023	07/02/2024	6599-2	09/04/2024	R\$293,47
RRR0D85	DT00EL404Q	02/12/2023	07/02/2024	7684-1	09/04/2024	R\$130,16
RRR0D85	DT00EL404R	02/12/2023	07/02/2024	6602-0	09/04/2024	R\$293,47
RRV6F78	DT00EL404S	02/12/2023	07/02/2024	6653-1	09/04/2024	R\$195,23
PQL9H91	DT0078306N	02/12/2023	07/02/2024	5010-0	09/04/2024	R\$880,41
PQL9H91	DT0078306O	02/12/2023	07/02/2024	6637-2	09/04/2024	R\$195,23
NJV0G81	DT006E502L	03/12/2023	07/02/2024	5045-0	09/04/2024	R\$293,47
OAX4558	DT007B400C	30/11/2023	07/02/2024	6599-2	09/04/2024	R\$293,47
RRY2H74	DT007B400D	30/11/2023	07/02/2024	5010-0	09/04/2024	R\$880,41
FZJ7F57	DT00CE203C	04/12/2023	07/02/2024	6122-0	09/04/2024	R\$293,47
NRT4A39	DT00CE201T	30/11/2023	07/02/2024	5010-0	09/04/2024	R\$880,41
NRT4A39	DT00CE201U	30/11/2023	07/02/2024	6670-0	09/04/2024	R\$195,23
NRT4A39	DT00CE201V	30/11/2023	07/02/2024	6599-2	09/04/2024	R\$293,47
NRT4A39	DT00CE201W	30/11/2023	07/02/2024	6637-1	09/04/2024	R\$195,23
NRT4A39	DT00CE201X	30/11/2023	07/02/2024	7340-0	09/04/2024	R\$130,16
QBZ1936	DT00CF20A3	01/12/2023	07/02/2024	7633-2	09/04/2024	R\$293,47
GNC4F44	DT008L106A	04/12/2023	07/02/2024	5169-1	09/04/2024	R\$2.934,70
QCI6408	DT00FE501I	03/12/2023	07/02/2024	5010-0	09/04/2024	R\$880,41
QBU5161	DT0019300E	01/12/2023	07/02/2024	7633-1	09/04/2024	R\$293,47
RAR5118	DT0019300D	01/12/2023	07/02/2024	7366-2	09/04/2024	R\$130,16
QCL2408	DT0078306P	03/12/2023	07/02/2024	6599-2	09/04/2024	R\$293,47
QCL2408	DT0078306Q	03/12/2023	07/02/2024	6653-2	09/04/2024	R\$195,23
QCL2408	DT0078306R	03/12/2023	07/02/2024	5010-0	09/04/2024	R\$880,41
DPM5E78	DT002M10DL	03/12/2023	07/02/2024	7633-1	09/04/2024	R\$293,47
OAU3539	DT002M10DM	03/12/2023	07/02/2024	7633-1	09/04/2024	R\$293,47
CQU3B53	DT004U103K	01/12/2023	07/02/2024	5010-0	09/04/2024	R\$880,41
CQU3B53	DT004U103L	01/12/2023	07/02/2024	6653-1	09/04/2024	R\$195,23
NAE8688	DT004U103M	02/12/2023	07/02/2024	5738-0	09/04/2024	R\$293,47
NAE8688	DT004U103N	02/12/2023	07/02/2024	5010-0	09/04/2024	R\$880,41
IJT0359	DT00GT401S	30/11/2023	07/02/2024	5045-0	09/04/2024	R\$293,47
IJT0359	DT00GT401T	30/11/2023	07/02/2024	5169-1	09/04/2024	R\$2.934,70
IJT0359	DT00GT401U	30/11/2023	07/02/2024	6599-2	09/04/2024	R\$293,47
RAK0F02	DT00GN304Q	30/11/2023	07/02/2024	7048-1	09/04/2024	R\$293,47
NIY0I08	DT00F7405F	01/12/2023	07/02/2024	7340-0	09/04/2024	R\$130,16
NIY0I08	DT00F7405G	01/12/2023	07/02/2024	6637-2	09/04/2024	R\$195,23

Placa	Nº AIT	Dt Infração	Dt Postagem	Cód. Infração	Dt Limite Recurso	Vi. Multa
JFV5940	DT008D402P	03/12/2023	07/02/2024	6530-0	09/04/2024	R\$195,23
JFV5940	DT008D402R	03/12/2023	07/02/2024	6530-0	09/04/2024	R\$195,23
QEE0136	DT008D402Q	03/12/2023	07/02/2024	5410-0	09/04/2024	R\$130,16
HSD0579	DT00BY106X	03/12/2023	07/02/2024	6599-2	09/04/2024	R\$293,47
HSD0579	DT00BY106Y	03/12/2023	07/02/2024	7340-0	09/04/2024	R\$130,16
HSD0579	DT00BY106Z	03/12/2023	07/02/2024	5185-1	09/04/2024	R\$195,23
HSD0579	DT00BY1070	03/12/2023	07/02/2024	5185-2	09/04/2024	R\$195,23
HSD0579	DT00BY1071	03/12/2023	07/02/2024	5010-0	09/04/2024	R\$880,41
MGH1B13	DT00EK2011	01/12/2023	07/02/2024	5010-0	09/04/2024	R\$880,41
AQI9496	DT00EK2012	02/12/2023	07/02/2024	5010-0	09/04/2024	R\$880,41
AQI9496	DT00EK2013	02/12/2023	07/02/2024	5185-1	09/04/2024	R\$195,23
AQI9496	DT00EK2014	02/12/2023	07/02/2024	5061-0	09/04/2024	R\$880,41
QBH1181	DT0037409U	04/12/2023	07/02/2024	6599-2	09/04/2024	R\$293,47
JZL5137	DT00ES203A	01/12/2023	07/02/2024	6599-2	09/04/2024	R\$293,47
ALC2397	DT0035404C	03/12/2023	07/02/2024	6599-2	09/04/2024	R\$293,47
KAO4B69	DT00354049	03/12/2023	07/02/2024	6599-2	09/04/2024	R\$293,47
KAT9A62	DT0035404E	03/12/2023	07/02/2024	6599-2	09/04/2024	R\$293,47
KAT9A62	DT0035404F	03/12/2023	07/02/2024	5010-0	09/04/2024	R\$880,41
NJP9J42	DT00354047	03/12/2023	07/02/2024	6599-2	09/04/2024	R\$293,47
NJP9J42	DT00354048	03/12/2023	07/02/2024	5010-0	09/04/2024	R\$880,41
PQN0188	DT0035404B	03/12/2023	07/02/2024	6599-2	09/04/2024	R\$293,47
QEZ6629	DT00354046	03/12/2023	07/02/2024	5010-0	09/04/2024	R\$880,41
NUA2636	DT00EQ200X	02/12/2023	07/02/2024	5010-0	09/04/2024	R\$880,41
NUA2636	DT00EQ200Y	02/12/2023	07/02/2024	6599-2	09/04/2024	R\$293,47
NUA2636	DT00EQ200Z	02/12/2023	07/02/2024	7340-0	09/04/2024	R\$130,16
QC16J85	MTA1031632	01/12/2023	07/02/2024	6599-2	09/04/2024	R\$293,47
BAZ5550	DT00EJ70KP	30/11/2023	07/02/2024	6700-0	09/04/2024	R\$195,23
JYZ8975	DT00EJ70KX	30/11/2023	07/02/2024	5010-0	09/04/2024	R\$880,41
NPD9663	DT00EJ70KW	30/11/2023	07/02/2024	6653-1	09/04/2024	R\$195,23
NPF2J31	DT00EJ70KQ	30/11/2023	07/02/2024	6653-1	09/04/2024	R\$195,23
PHC1219	DT00EJ70KO	30/11/2023	07/02/2024	6700-0	09/04/2024	R\$195,23
RAZ0110	DT00EJ70KS	30/11/2023	07/02/2024	7633-2	09/04/2024	R\$293,47
RMD3J43	DT00EJ70KR	30/11/2023	07/02/2024	6700-0	09/04/2024	R\$195,23
RRP7A66	DT00EL404T	02/12/2023	07/02/2024	5010-0	09/04/2024	R\$880,41
RRP7A66	DT00EL404U	02/12/2023	07/02/2024	6637-1	09/04/2024	R\$195,23
RRP7A66	DT00EL404V	02/12/2023	07/02/2024	7340-0	09/04/2024	R\$130,16
RRP7A66	DT00EL404W	02/12/2023	07/02/2024	6599-2	09/04/2024	R\$293,47
RRP7A66	DT00EL404X	02/12/2023	07/02/2024	6432-1	09/04/2024	R\$195,23
RRP7A66	DT00EL404Y	02/12/2023	07/02/2024	7684-1	09/04/2024	R\$130,16
KAP2117	DT000P3043	02/12/2023	07/02/2024	5010-0	09/04/2024	R\$880,41
KAP2117	DT000P3044	02/12/2023	07/02/2024	6599-2	09/04/2024	R\$293,47
DYO4240	DT00EL4042	01/12/2023	07/02/2024	6653-1	09/04/2024	R\$195,23
DYO4240	DT00EL4043	01/12/2023	07/02/2024	5010-0	09/04/2024	R\$880,41
GJ16J91	DT00EL4041	01/12/2023	07/02/2024	5274-1	09/04/2024	R\$2.934,70
NJD9016	DT00EL403V	01/12/2023	07/02/2024	5720-0	09/04/2024	R\$195,23
NUD7C74	DT00EL403X	01/12/2023	07/02/2024	6041-2	09/04/2024	R\$195,23
NUD7C74	DT00EL403Y	01/12/2023	07/02/2024	7340-0	09/04/2024	R\$130,16
OBK7624	DT00EL403Z	01/12/2023	07/02/2024	7366-2	09/04/2024	R\$130,16
QBD5966	DT00EL4049	01/12/2023	07/02/2024	7366-2	09/04/2024	R\$130,16
QCA8A16	DT00EL404B	01/12/2023	07/02/2024	6700-0	09/04/2024	R\$195,23
RRJ5E95	DT00EL4040	01/12/2023	07/02/2024	7366-2	09/04/2024	R\$130,16
RRT9A59	DT00EL4045	01/12/2023	07/02/2024	7099-2	09/04/2024	R\$130,16
NDH0G90	DT0033403X	03/12/2023	07/02/2024	5274-1	09/04/2024	R\$2.934,70
OBR1J21	DT0035403W	01/12/2023	07/02/2024	5738-0	09/04/2024	R\$293,47
QCM6501	DT0035403X	01/12/2023	07/02/2024	6041-2	09/04/2024	R\$195,23
JZL7295	DT008K302I	30/11/2023	07/02/2024	6599-2	09/04/2024	R\$293,47
JZL7295	DT008K302J	30/11/2023	07/02/2024	5010-0	09/04/2024	R\$880,41
LZI2H58	DT003M205L	03/12/2023	07/02/2024	6599-2	09/04/2024	R\$293,47
MCI4765	DT0067101A	01/12/2023	07/02/2024	5010-0	09/04/2024	R\$880,41
MUR6D52	DT00BU209D	02/12/2023	07/02/2024	5169-1	09/04/2024	R\$2.934,70
MUR6D52	DT00BU209E	02/12/2023	07/02/2024	6599-2	09/04/2024	R\$293,47
QBP1896	DT00BU209C	01/12/2023	07/02/2024	5274-2	09/04/2024	R\$2.934,70
RRR6C73	DT00BU209A	02/12/2023	07/02/2024	5819-4	09/04/2024	R\$880,41
RRR6C73	DT00BU209B	02/12/2023	07/02/2024	5274-2	09/04/2024	R\$2.934,70
PRI9J73	DT008D402N	02/12/2023	07/02/2024	5010-0	09/04/2024	R\$880,41
PRI9J73	DT008D402O	02/12/2023	07/02/2024	5274-1	09/04/2024	R\$2.934,70
ACB1D63	DT003X508W	30/11/2023	07/02/2024	5045-0	09/04/2024	R\$293,47
ACB1D63	DT003X508X	30/11/2023	07/02/2024	5142-0	09/04/2024	R\$293,47
NPC1402	DT003X508Y	30/11/2023	07/02/2024	5010-0	09/04/2024	R\$880,41
NPC1402	DT003X508Z	30/11/2023	07/02/2024	6599-2	09/04/2024	R\$293,47
NPC1402	DT003X5090	30/11/2023	07/02/2024	6637-1	09/04/2024	R\$195,23
QBF2608	DT003X508T	30/11/2023	07/02/2024	6599-2	09/04/2024	R\$293,47
QBK1145	DT003X5091	30/11/2023	07/02/2024	6599-2	09/04/2024	R\$293,47
RRW0F13	DT003X508U	30/11/2023	07/02/2024	5045-0	09/04/2024	R\$293,47
RRW0F13	DT003X508V	30/11/2023	07/02/2024	5142-0	09/04/2024	R\$293,47
NI29B68	DT00HB20GP	02/12/2023	07/02/2024	6599-2	09/04/2024	R\$293,47
NJTOE77	DT00HB20GQ	02/12/2023	07/02/2024	6599-2	09/04/2024	R\$293,47
NJTOE77	DT00HB20GR	02/12/2023	07/02/2024	5010-0	09/04/2024	R\$880,41
NJTOE77	DT00HB20GS	02/12/2023	07/02/2024	5169-1	09/04/2024	R\$2.934,70
NUE8656	DT00HB20GF	30/11/2023	07/02/2024	5169-1	09/04/2024	R\$2.934,70
QCU2E59	DT00HB20GG	30/11/2023	07/02/2024	6599-2	09/04/2024	R\$293,47
QUY6A14	DT00HB20GO	02/12/2023	07/02/2024	5169-1	09/04/2024	R\$2.934,70
HHT2438	DT00G4301A	02/12/2023	07/02/2024	6602-0	09/04/2024	R\$293,47
NUA3485	DT00G4300S	02/12/2023	07/02/2024	7579-0	09/04/2024	R\$2.934,70
OAY8275	DT00G4300Y	02/12/2023	07/02/2024	6599-2	09/04/2024	R\$293,47
OAY8275	DT00G4300Z	02/12/2023	07/02/2024	5010-0	09/04/2024	R\$880,41
OBS3G20	DT00G43010	02/12/2023	07/02/2024	6599-2	09/04/2024	R\$293,47

Placa	Nº AIT	Dt Infração	Dt Postagem	Cód. Infração	Dt Limite Recurso	Vi. Multa
QBL6361	DT00G4300T	02/12/2023	07/02/2024	6599-2	09/04/2024	R\$293,47
QBL6361	DT00G4300U	02/12/2023	07/02/2024	5010-0	09/04/2024	R\$880,41
QBS0948	DT00G4300V	02/12/2023	07/02/2024	5169-1	09/04/2024	R\$2.934,70
QBS0948	DT00G4300W	02/12/2023	07/02/2024	6599-2	09/04/2024	R\$293,47
QBS0948	DT00G4300X	02/12/2023	07/02/2024	5010-0	09/04/2024	R\$880,41
RRY1C82	DT00G43011	02/12/2023	07/02/2024	6580-0	09/04/2024	R\$293,47
RRY1C82	DT00G43012	02/12/2023	07/02/2024	6670-0	09/04/2024	R\$195,23
RRY1C82	DT00G43013	02/12/2023	07/02/2024	6637-1	09/04/2024	R\$195,23
NJN9171	DT00FV30F1	30/11/2023	07/02/2024	7579-0	09/04/2024	R\$2.934,70
QCX5933	DT00FV30EZ	30/11/2023	07/02/2024	7579-0	09/04/2024	R\$2.934,70
QCX5933	DT00FV30F0	30/11/2023	07/02/2024	6599-2	09/04/2024	R\$293,47
FLN7F87	DT00IS103X	02/12/2023	07/02/2024	5452-2	09/04/2024	R\$195,23
OBC7194	DT005Y304M	02/12/2023	07/02/2024	5258-3	09/04/2024	R\$2.934,70
OBC7194	DT005Y304N	02/12/2023	07/02/2024	5010-0	09/04/2024	R\$880,41
OBC7194	DT005Y304O	02/12/2023	07/02/2024	7340-0	09/04/2024	R\$130,16
OAR7F73	DT00CC401N	30/11/2023	07/02/2024	6653-1	09/04/2024	R\$195,23
OBN7591	DT00AX400Y	02/12/2023	07/02/2024	6599-2	09/04/2024	R\$293,47
OBN7591	DT00AX400Z	02/12/2023	07/02/2024	5010-0	09/04/2024	R\$880,41
QCD5969	DT00IH102T	30/11/2023	07/02/2024	7030-1	09/04/2024	R\$293,47
QCD5969	DT00IH102U	30/11/2023	07/02/2024	6599-2	09/04/2024	R\$293,47
QCR0553	DT00FW20DI	30/11/2023	07/02/2024	6599-2	09/04/2024	R\$293,47
OBDF89	DT00GG30CP	01/12/2023	07/02/2024	6599-2	09/04/2024	R\$293,47
QCP0E97	DT00GG30CM	01/12/2023	07/02/2024	5169-1	09/04/2024	R\$2.934,70
EBZ8746	DT004E604C	29/11/2023	07/02/2024	5169-1	09/04/2024	R\$2.934,70
EBZ8746	DT004E604D	29/11/2023	07/02/2024	6599-2	09/04/2024	R\$293,47
EBZ8746	DT004E604E	29/11/2023	07/02/2024	5010-0	09/04/2024	R\$880,41
JYG8626	DT004E6042	29/11/2023	07/02/2024	5169-1	09/04/2024	R\$2.934,70
KAP0630	DT004E6043	29/11/2023	07/02/2024	6670-0	09/04/2024	R\$195,23
QBA9654	DT004E6044	29/11/2023	07/02/2024	5169-1	09/04/2024	R\$2.934,70
QBA9654	DT004E6045	29/11/2023	07/02/2024	5010-0	09/04/2024	R\$880,41
RAV4F36	DT004E6046	29/11/2023	07/02/2024	5169-1	09/04/2024	R\$2.934,70
RAV4F36	DT004E6047	29/11/2023	07/02/2024	5010-0	09/04/2024	R\$880,41
RAV4F36	DT004E6048	29/11/2023	07/02/2024	6599-2	09/04/2024	R\$293,47
RRT4G31	DT004E6049	29/11/2023	07/02/2024	5169-1	09/04/2024	R\$2.934,70
RRT4G31	DT004E604A	29/11/2023	07/02/2024	7340-0	09/04/2024	R\$130,16
RRT4G31	DT004E604B	29/11/2023	07/02/2024	5010-0	09/04/2024	R\$880,41
RRT4G31	DT00JX2072	29/11/2023	07/02/2024	6637-1	09/04/2024	R\$195,23
RRT4G31	DT00JX2073	29/11/2023	07/02/2024	6653-1	09/04/2024	R\$195,23
MBN0C97	DTN0047528	19/11/2023	07/02/2024	5169-1	09/04/2024	R\$2.934,70
NPI2852	DTN0024623	10/11/2023	07/02/2024	7579-0	09/04/2024	R\$2.934,70
RRT7E54	DT00JW205H	29/11/2023	07/02/2024	6580-0	09/04/2024	R\$293,47
NCE6A75	DT00G6205K	03/12/2023	07/02/2024	5410-0	09/04/2024	R\$130,16
NJW0926	DT00G6205L	03/12/2023	07/02/2024	5410-0	09/04/2024	R\$130,16
QCI0188	DT00G6205I	03/12/2023	07/02/2024	6599-2	09/04/2024	R\$293,47
QCI0188	DT00G6205J	03/12/2023	07/02/2024	5010-0	09/04/2024	R\$880,41
RAP2G66	DT008W107K	02/12/2023	07/02/2024	6599-2	09/04/2024	R\$293,47
OAP1724	DT005V402R	02/12/2023	07/02/2024	7366-2	09/04/2024	R\$130,16
OBJ8H34	DT00BJ202L	03/12/2023	07/02/2024	5010-0	09/04/2024	R\$880,41
OBJ8H34	DT00BJ202M	03/12/2023	07/02/2024	6653-1	09/04/2024	R\$195,23
OBJ8H34	DT00BJ202N	03/12/2023	07/02/2024	6670-0	09/04/2024	R\$195,23
MZR4572	DT00F42009	03/12/2023	07/02/2024	5169-1	09/04/2024	R\$2.934,70
JZL3G19	DT008Y20FZ	01/12/2023	07/02/2024	5819-4	09/04/2024	R\$880,41
QCT0E22	DT00BS205Q	03/12/2023	07/02/2024	5010-0	09/04/2024	R\$880,41
ONJ5813	DT009130A1	03/12/2023	07/02/2024	7366-2	09/04/2024	R\$130,16
BEA8D20	DT00GD30DU	02/12/2023	07/02/2024	6599-2	09/04/2024	R\$293,47
EQX1186	DT00GD30DV	02/12/2023	07/02/2024	5169-1	09/04/2024	R\$2.934,70
KAA9552	DT00GD30DX	02/12/2023	07/02/2024	6653-1	09/04/2024	R\$195,23
KAA9552	DT00GD30DZ	02/12/2023	07/02/2024	7340-0	09/04/2024	R\$130,16
KAA9552	DT00GD30E0	02/12/2023	07/02/2024	6637-2	09/04/2024	R\$195,23
NJR6C47	DT00GD30DW	02/12/2023	07/02/2024	5010-0	09/04/2024	R\$880,41
KAE1483	DT008C407N	01/12/2023	07/02/2024	5738-0	09/04/2024	R\$293,47
NJW6099	DT008C407M	01/12/2023	07/02/2024	6017-4	09/04/2024	R\$293,47
RRN5D67	DT008C407P	01/12/2023	07/02/2024	5738-0	09/04/2024	R\$293,47
NJV9457	DT00CH10CV	02/12/2023	07/02/2024	6599-2	09/04/2024	R\$293,47
BAE5794	DT00GG30CX	03/12/2023	07/02/2024	6599-2	09/04/2024	R\$293,47
OBO9062	DT00GG30D3	03/12/2023	07/02/2024	6599-2	09/04/2024	R\$293,47
OBO9062	DT00GG30D4	03/12/2023	07/02/2024	5010-0	09/04/2024	R\$880,41
OBP7H99	DT00GG30D1	03/12/2023	07/02/2024	6599-2	09/04/2024	R\$293,47
SPC5B39	DT00GG30CY	03/12/2023	07/02/2024	5010-0	09/04/2024	R\$880,41
SPD4J10	DT00GG30CW	02/12/2023	07/02/2024	5169-1	09/04/2024	R\$2.934,70
NJL3H43	DT00G4300Q	01/12/2023	07/02/2024	5169-1	09/04/2024	R\$2.934,70
NJL3H43	DT00G4300R	01/12/2023	07/02/2024	5010-0	09/04/2024	R\$880,41
OAV7267	DT00G4300O	01/12/2023	07/02/2024	6599-2	09/04/2024	R\$293,47
OAV7267	DT00G4300P	01/12/2023	07/02/2024	5169-1	09/04/2024	R\$2.934,70
OBL5330	DT00G4300N	01/12/2023	07/02/2024	7579-0	09/04/2024	R\$2.934,70
QUI3A16	DT00G4300J	01/12/2023	07/02/2024	6599-2	09/04/2024	R\$293,47
QUI3A16	DT00G4300K	01/12/2023	07/02/2024	5193-0	09/04/2024	R\$293,47
QUI3A16	DT00G4300L	01/12/2023	07/02/2024	5169-1	09/04/2024	R\$2.934,70
NJF1J03	DT00GE30E4	30/11/2023	07/02/2024	5169-1	09/04/2024	R\$2.934,70
NJF1J03	DT00GE30E5	30/11/2023	07/02/2024	5010-0	09/04/2024	R\$880,41
OAZ6D46	DT00GE30E7	30/11/2023	07/02/2024	5169-1	09/04/2024	R\$2.934,70
OAZ6D46	DT00GE30E8	30/11/2023	07/02/2024	5010-0	09/04/2024	R\$880,41
PZO8E40	DT00GE30E6	30/11/2023	07/02/2024	5169-1	09/04/2024	R\$2.934,70
RTK8A07	DT00GE30E3	30/11/2023	07/02/2024	6580-0	09/04/2024	R\$293,47
OAV1J94	DT00GD30E5	03/12/2023	07/02/2024	5169-1	09/04/2024	R\$2.934,70
QBS4519	DT00GD30E1	03/12/2023	07/02/2024	6599-2	09/04/2024	R\$293,47
RRN1D07	DT00GD30E2	03/12/2023	07/02/2024	6599-2	09/04/2024	R\$293,47

Placa	Nº AIT	Dt Infração	Dt Postagem	Cód. Infração	Dt Limite Recurso	Vi. Multa
RRN1D07	DT00GD30E3	03/12/2023	07/02/2024	7579-0	09/04/2024	R\$2.934,70
NJO7D54	DT00FW20DT	02/12/2023	07/02/2024	6939-1	09/04/2024	R\$293,47
NJO7D54	DT00FW20DU	02/12/2023	07/02/2024	5010-0	09/04/2024	R\$880,41
RRM2C02	DT00FW20DR	02/12/2023	07/02/2024	6599-2	09/04/2024	R\$293,47
JIC0735	DT003A704V	03/12/2023	07/02/2024	5045-0	09/04/2024	R\$293,47
KAP6055	DT003A7050	03/12/2023	07/02/2024	6599-2	09/04/2024	R\$293,47
KDQ8A89	DT003A7053	03/12/2023	07/02/2024	6599-2	09/04/2024	R\$293,47
KDQ8A89	DT003A7054	03/12/2023	07/02/2024	7579-0	09/04/2024	R\$2.934,70
KDQ8A89	DT003A7055	03/12/2023	07/02/2024	7340-0	09/04/2024	R\$130,16
KDQ8A89	DT003A7056	03/12/2023	07/02/2024	5185-2	09/04/2024	R\$195,23
KDQ8A89	DT003A7057	03/12/2023	07/02/2024	5835-0	09/04/2024	R\$195,23
NIZ8970	DT003A704W	03/12/2023	07/02/2024	6670-0	09/04/2024	R\$195,23
NPF9B53	DT003A704S	03/12/2023	07/02/2024	5010-0	09/04/2024	R\$880,41
NPF9B53	DT003A704T	03/12/2023	07/02/2024	7340-0	09/04/2024	R\$130,16
NPF9B53	DT003A704U	03/12/2023	07/02/2024	5118-0	09/04/2024	R\$880,41
NUC5H85	DT003A704L	03/12/2023	07/02/2024	5010-0	09/04/2024	R\$880,41
NUC5H85	DT003A704M	03/12/2023	07/02/2024	6599-2	09/04/2024	R\$293,47
NUC5H85	DT003A704P	03/12/2023	07/02/2024	5118-0	09/04/2024	R\$880,41
RAO5J37	DT003A704R	03/12/2023	07/02/2024	5169-1	09/04/2024	R\$2.934,70
RAZ4J95	DT003A7051	03/12/2023	07/02/2024	5010-0	09/04/2024	R\$880,41
RAZ4J95	DT003A7052	03/12/2023	07/02/2024	5118-0	09/04/2024	R\$880,41
RRM5D77	DT003A704O	03/12/2023	07/02/2024	6599-2	09/04/2024	R\$293,47
NJN9750	DT00FW20DQ	01/12/2023	07/02/2024	5169-1	09/04/2024	R\$2.934,70
NJO7C15	DT00FW20DL	01/12/2023	07/02/2024	5045-0	09/04/2024	R\$293,47
NJO7C15	DT00FW20DM	01/12/2023	07/02/2024	5169-1	09/04/2024	R\$2.934,70
PYX8F05	DT00FW20DP	01/12/2023	07/02/2024	6599-2	09/04/2024	R\$293,47
QCR4486	DT00FW20DK	01/12/2023	07/02/2024	6769-0	09/04/2024	R\$130,16
RMY2J04	DT00FW20DJ	01/12/2023	07/02/2024	6700-0	09/04/2024	R\$195,23
QBP3G85	DT00FW208G	30/09/2023	07/02/2024	5185-1	09/04/2024	R\$195,23
BAA7A56	DT00GH3043	02/12/2023	07/02/2024	5169-1	09/04/2024	R\$2.934,70
BAA7A56	DT00GH3044	02/12/2023	07/02/2024	6599-2	09/04/2024	R\$293,47
QCH3978	DT00GH303Y	02/12/2023	07/02/2024	5169-1	09/04/2024	R\$2.934,70
QCV1198	DT00GH303Z	02/12/2023	07/02/2024	5169-1	09/04/2024	R\$2.934,70
QCV1198	DT00GH3040	02/12/2023	07/02/2024	5010-0	09/04/2024	R\$880,41
QCV1198	DT00GH3041	02/12/2023	07/02/2024	6599-2	09/04/2024	R\$293,47
IF26H24	DT00K02030	03/12/2023	07/02/2024	5169-1	09/04/2024	R\$2.934,70
IF26H24	DT00K02031	03/12/2023	07/02/2024	6599-2	09/04/2024	R\$293,47
NJM8153	DT00K0202X	03/12/2023	07/02/2024	5010-0	09/04/2024	R\$880,41
NJM8153	DT00K0202Y	03/12/2023	07/02/2024	6599-2	09/04/2024	R\$293,47
NJT0B70	DT00K02032	03/12/2023	07/02/2024	6599-2	09/04/2024	R\$293,47
NJT0B70	DT00K02033	03/12/2023	07/02/2024	5010-0	09/04/2024	R\$880,41
NJT0B70	DT00K02034	03/12/2023	07/02/2024	5118-0	09/04/2024	R\$880,41
QBE8889	DT00K02036	03/12/2023	07/02/2024	6599-2	09/04/2024	R\$293,47
QBX1C36	DT00K0202Z	03/12/2023	07/02/2024	5169-1	09/04/2024	R\$2.934,70
RAR3C56	DT00K02038	03/12/2023	07/02/2024	7340-0	09/04/2024	R\$130,16
RAR3C56	DT00K0203K	03/12/2023	07/02/2024	6076-0	09/04/2024	R\$293,47
RAR3C56	DT00K0203L	03/12/2023	07/02/2024	5010-0	09/04/2024	R\$880,41
RAR3C56	DT00K0203M	03/12/2023	07/02/2024	5118-0	09/04/2024	R\$880,41
NJG1177	DT001820DA	03/12/2023	07/02/2024	5010-0	09/04/2024	R\$880,41
NJG1177	DT001820DB	03/12/2023	07/02/2024	6599-2	09/04/2024	R\$293,47
AWE8633	DT002F41A3	01/12/2023	07/02/2024	5185-1	09/04/2024	R\$195,23
BDO3D22	DT000I20S6	30/11/2023	07/02/2024	7579-0	09/04/2024	R\$2.934,70
BDO3D22	DT000I20S7	30/11/2023	07/02/2024	6599-2	09/04/2024	R\$293,47
CAM6329	DT000I20SA	30/11/2023	07/02/2024	7633-2	09/04/2024	R\$293,47
CAM6329	DT000I20SB	30/11/2023	07/02/2024	6599-2	09/04/2024	R\$293,47
CCA7D31	DT002F41A0	01/12/2023	07/02/2024	5185-1	09/04/2024	R\$195,23
CNV7B23	DT002F41AF	01/12/2023	07/02/2024	5185-1	09/04/2024	R\$195,23
FYV7474	DT000I20SF	30/11/2023	07/02/2024	7633-2	09/04/2024	R\$293,47
FYV7474	DT000I20SG	30/11/2023	07/02/2024	5185-1	09/04/2024	R\$195,23
HFW7589	DT002F41AC	01/12/2023	07/02/2024	5185-1	09/04/2024	R\$195,23
JWT5374	DT002F41A9	01/12/2023	07/02/2024	5185-1	09/04/2024	R\$195,23
JYS5023	DT000I20S0	30/11/2023	07/02/2024	5185-1	09/04/2024	R\$195,23
JZD3152	DT002F41B2	01/12/2023	07/02/2024	6653-2	09/04/2024	R\$195,23
JZF5C63	DT002F41AJ	01/12/2023	07/02/2024	6653-2	09/04/2024	R\$195,23
JZN8373	DT000I20SK	30/11/2023	07/02/2024	5185-1	09/04/2024	R\$195,23
JZZ4492	DT002F41B1	01/12/2023	07/02/2024	5185-1	09/04/2024	R\$195,23
KAB0847	DT000I20SC	30/11/2023	07/02/2024	6599-2	09/04/2024	R\$293,47
KAT4699	DT002F41A4	01/12/2023	07/02/2024	5185-1	09/04/2024	R\$195,23
KAT4699	DT002F41A5	01/12/2023	07/02/2024	6599-2	09/04/2024	R\$293,47
KAU9F14	DT000I20SE	30/11/2023	07/02/2024	5193-0	09/04/2024	R\$293,47
MUX3877	DT002F41AB	01/12/2023	07/02/2024	5185-1	09/04/2024	R\$195,23
NIY9778	DT002F41AW	01/12/2023	07/02/2024	5185-1	09/04/2024	R\$195,23
NJA9414	DT002F41AD	01/12/2023	07/02/2024	5185-1	09/04/2024	R\$195,23
NJA9414	DT002F41AE	01/12/2023	07/02/2024	6599-2	09/04/2024	R\$293,47
NJT1033	DT002F41AP	01/12/2023	07/02/2024	5185-1	09/04/2024	R\$195,23
NJT1033	DT002F41AQ	01/12/2023	07/02/2024	6599-2	09/04/2024	R\$293,47
NJT5945	DT002F41AK	01/12/2023	07/02/2024	5185-1	09/04/2024	R\$195,23
NJV5446	DT002F41A7	01/12/2023	07/02/2024	6653-2	09/04/2024	R\$195,23
NJV5446	DT002F41A8	01/12/2023	07/02/2024	6599-2	09/04/2024	R\$293,47
NPC1630	DT002F419Z	01/12/2023	07/02/2024	5185-1	09/04/2024	R\$195,23
NPD0076	DT002F41AO	01/12/2023	07/02/2024	5185-1	09/04/2024	R\$195,23
NTY0C54	DT002F419V	01/12/2023	07/02/2024	7366-2	09/04/2024	R\$130,16
NTY0C54	DT002F419W	01/12/2023	07/02/2024	6599-2	09/04/2024	R\$293,47
NUA7766	DT002F41AX	01/12/2023	07/02/2024	5185-1	09/04/2024	R\$195,23
NUD2A56	DT002F41AN	01/12/2023	07/02/2024	5193-0	09/04/2024	R\$293,47
OBIS947	DT000I20S2	30/11/2023	07/02/2024	5193-0	09/04/2024	R\$293,47
OBL1303	DT000I20S8	30/11/2023	07/02/2024	7633-2	09/04/2024	R\$293,47

Placa	Nº AIT	Dt Infração	Dt Postagem	Cód. Infração	Dt Limite Recurso	Vi. Multa
OBL1303	DT000120S9	30/11/2023	07/02/2024	6599-2	09/04/2024	R\$293,47
OBL3602	DT002F41AZ	01/12/2023	07/02/2024	6599-2	09/04/2024	R\$293,47
OBL8C25	DT002F41AH	01/12/2023	07/02/2024	5185-1	09/04/2024	R\$195,23
OBNTJ45	DT002F419U	01/12/2023	07/02/2024	7366-2	09/04/2024	R\$130,16
OBQ7A12	DT000120SI	30/11/2023	07/02/2024	5193-0	09/04/2024	R\$293,47
OBQ7A12	DT000120SJ	30/11/2023	07/02/2024	6599-2	09/04/2024	R\$293,47
OBS7237	DT002F41AG	01/12/2023	07/02/2024	6653-2	09/04/2024	R\$195,23
OTE5D18	DT002F41AU	01/12/2023	07/02/2024	5185-1	09/04/2024	R\$195,23
QBQ1I38	DT002F419T	01/12/2023	07/02/2024	5185-1	09/04/2024	R\$195,23
QCJ3I04	DT002F41AL	01/12/2023	07/02/2024	5185-1	09/04/2024	R\$195,23
QCJ3I04	DT002F41AM	01/12/2023	07/02/2024	6599-2	09/04/2024	R\$293,47
QCL7926	DT002F41AI	01/12/2023	07/02/2024	5185-1	09/04/2024	R\$195,23
QCR9A90	DT000120S4	30/11/2023	07/02/2024	5010-0	09/04/2024	R\$880,41
QCR9A90	DT000120S5	30/11/2023	07/02/2024	6599-2	09/04/2024	R\$293,47
QCX2H90	DT002F41A6	01/12/2023	07/02/2024	5193-0	09/04/2024	R\$293,47
QWR1G72	DT002F41AS	01/12/2023	07/02/2024	5185-1	09/04/2024	R\$195,23
RRS0C68	DT000120S3	30/11/2023	07/02/2024	6653-2	09/04/2024	R\$195,23
RRV4F13	DT002F41AT	01/12/2023	07/02/2024	5185-1	09/04/2024	R\$195,23
JZJ3049	DT00BR101V	01/12/2023	07/02/2024	5010-0	09/04/2024	R\$880,41
JZJ3049	DT00BR101W	01/12/2023	07/02/2024	6599-2	09/04/2024	R\$293,47
JZJ3049	DT00BR101X	01/12/2023	07/02/2024	6653-1	09/04/2024	R\$195,23
JZJ3049	DT00BR101Y	01/12/2023	07/02/2024	6556-1	09/04/2024	R\$293,47
JZJ3049	DT00BR101Z	01/12/2023	07/02/2024	7340-0	09/04/2024	R\$130,16
ABI5262	DT00F7405Y	03/12/2023	07/02/2024	5525-0	09/04/2024	R\$130,16
CVT2206	DT00F74061	03/12/2023	07/02/2024	5525-0	09/04/2024	R\$130,16
JZM3I96	DT00F7405T	02/12/2023	07/02/2024	6530-0	09/04/2024	R\$195,23
KAL4I43	DT00F7405I	02/12/2023	07/02/2024	5525-0	09/04/2024	R\$130,16
NBE2875	DT00F7405W	02/12/2023	07/02/2024	5525-0	09/04/2024	R\$130,16
NFX6050	DT00F7405X	03/12/2023	07/02/2024	5525-0	09/04/2024	R\$130,16
NJJ7I36	DT00F7405M	02/12/2023	07/02/2024	5525-0	09/04/2024	R\$130,16
NPE7G16	DT00F7405Q	02/12/2023	07/02/2024	5525-0	09/04/2024	R\$130,16
NPE7G16	DT00F7405R	02/12/2023	07/02/2024	5452-1	09/04/2024	R\$195,23
NPM2244	DT00F7405O	02/12/2023	07/02/2024	5525-0	09/04/2024	R\$130,16
OOK8F74	DT00F74060	03/12/2023	07/02/2024	5525-0	09/04/2024	R\$130,16
QCU4F06	DT00F7405K	02/12/2023	07/02/2024	5525-0	09/04/2024	R\$130,16
RRY5J30	DT00F7405P	02/12/2023	07/02/2024	5525-0	09/04/2024	R\$130,16
KAT9868	DT003I6075	03/12/2023	07/02/2024	5193-0	09/04/2024	R\$293,47
NJB1579	DT003I6077	03/12/2023	07/02/2024	5010-0	09/04/2024	R\$880,41
RFK3G79	DT003I6076	03/12/2023	07/02/2024	5738-0	09/04/2024	R\$293,47
OBE5808	DT0094403I	03/12/2023	07/02/2024	6122-0	09/04/2024	R\$293,47
NCN7072	DT0011301Y	03/12/2023	07/02/2024	5169-1	09/04/2024	R\$2.934,70
AKF6F88	DT004K401C	03/12/2023	07/02/2024	7633-1	09/04/2024	R\$293,47
MWS2G78	DT00C110M5	02/12/2023	07/02/2024	5010-0	09/04/2024	R\$880,41
MWS2G78	DT00C110M6	02/12/2023	07/02/2024	6912-0	09/04/2024	R\$88,38
MWS2G78	DT00C110M7	02/12/2023	07/02/2024	7340-0	09/04/2024	R\$130,16
KES5497	DT00IG102F	03/12/2023	07/02/2024	6599-2	09/04/2024	R\$293,47
KES5497	DT00IG102G	03/12/2023	07/02/2024	7579-0	09/04/2024	R\$2.934,70
NJD0557	DT00IG102H	04/12/2023	07/02/2024	7030-1	09/04/2024	R\$293,47
NJU7531	DT00EX101G	04/12/2023	07/02/2024	7030-1	09/04/2024	R\$293,47
NJU7531	DT00EX101I	04/12/2023	07/02/2024	6637-2	09/04/2024	R\$195,23
QCZ2918	DT002S50A0	01/12/2023	07/02/2024	7633-2	09/04/2024	R\$293,47
QCQ5F32	DT00JP201G	01/12/2023	07/02/2024	5010-0	09/04/2024	R\$880,41
NJD1961	DT000Z300N	02/12/2023	07/02/2024	6530-0	09/04/2024	R\$195,23
QCP2571	DT000Z300L	02/12/2023	07/02/2024	6599-2	09/04/2024	R\$293,47
QCP2571	DT000Z300M	02/12/2023	07/02/2024	5010-0	09/04/2024	R\$880,41
RAW5D96	DT003F301B	03/12/2023	07/02/2024	7030-1	09/04/2024	R\$293,47
RAW5D96	DT003F301D	03/12/2023	07/02/2024	6599-2	09/04/2024	R\$293,47
NJK6I16	DT003F3018	02/12/2023	07/02/2024	5185-1	09/04/2024	R\$195,23
QCJ3429	DT003F3019	02/12/2023	07/02/2024	5185-1	09/04/2024	R\$195,23
JZA7170	DT002F41BJ	02/12/2023	07/02/2024	5185-1	09/04/2024	R\$195,23
JZA7170	DT002F41BK	02/12/2023	07/02/2024	7633-2	09/04/2024	R\$293,47
JZA7170	DT002F41BL	02/12/2023	07/02/2024	6599-2	09/04/2024	R\$293,47
JZV1627	DT002F41C7	03/12/2023	07/02/2024	5185-1	09/04/2024	R\$195,23
JZV1627	DT002F41C8	03/12/2023	07/02/2024	6599-2	09/04/2024	R\$293,47
KVX1G11	DT002F41C9	03/12/2023	07/02/2024	5185-1	09/04/2024	R\$195,23
NIZ4429	DT002F41BX	02/12/2023	07/02/2024	5169-1	09/04/2024	R\$2.934,70
NIZ4429	DT002F41BY	02/12/2023	07/02/2024	5010-0	09/04/2024	R\$880,41
NIZ4429	DT002F41BZ	02/12/2023	07/02/2024	5819-4	09/04/2024	R\$880,41
NIZ4429	DT002F41C0	02/12/2023	07/02/2024	6599-2	09/04/2024	R\$293,47
NIZ4429	DT002F41C1	02/12/2023	07/02/2024	7340-0	09/04/2024	R\$130,16
NJT5127	DT002F41BM	02/12/2023	07/02/2024	5185-1	09/04/2024	R\$195,23
NJT5127	DT002F41BN	02/12/2023	07/02/2024	7633-2	09/04/2024	R\$293,47
NJT5127	DT002F41BO	02/12/2023	07/02/2024	6599-2	09/04/2024	R\$293,47
QBI6G02	DT002F41BH	02/12/2023	07/02/2024	7633-2	09/04/2024	R\$293,47
QBI6G02	DT002F41BI	02/12/2023	07/02/2024	5185-1	09/04/2024	R\$195,23
RAV4D92	DT002F41BE	02/12/2023	07/02/2024	6599-2	09/04/2024	R\$293,47
KAS1E97	DT0061305Q	02/12/2023	07/02/2024	6670-0	09/04/2024	R\$195,23
NCH2893	DT0061305N	02/12/2023	07/02/2024	7056-1	09/04/2024	R\$293,47
OAV2E73	DT0061305U	03/12/2023	07/02/2024	7048-1	09/04/2024	R\$293,47
OAV2E73	DT0061305V	03/12/2023	07/02/2024	5029-1	09/04/2024	R\$880,41
RAM1H09	DT0061305S	02/12/2023	07/02/2024	7234-0	09/04/2024	R\$130,16
DFO0697	DT00HE1034	04/12/2023	07/02/2024	5720-0	09/04/2024	R\$195,23
NWM6467	DT00HE1035	04/12/2023	07/02/2024	5720-0	09/04/2024	R\$195,23
OBG4110	DT0074405Q	04/12/2023	07/02/2024	6173-2	09/04/2024	R\$195,23
FEI1B70	DT00CM2025	02/12/2023	07/02/2024	5401-0	09/04/2024	R\$195,23
OBF2E88	DT00CM2026	03/12/2023	07/02/2024	6530-0	09/04/2024	R\$195,23
PNT4F53	DT00884018	04/12/2023	07/02/2024	6599-2	09/04/2024	R\$293,47

Placa	Nº AIT	Dt Infração	Dt Postagem	Cód. Infração	Dt Limite Recurso	Vi. Multa
PNT4F53	DT0088401A	04/12/2023	07/02/2024	5738-0	09/04/2024	R\$293,47
PNT5F53	DT00884019	04/12/2023	07/02/2024	5010-0	09/04/2024	R\$880,41
NJJ3811	DT009I503D	30/11/2023	07/02/2024	7633-2	09/04/2024	R\$293,47
AAA3720	DT003I606T	01/12/2023	07/02/2024	5010-0	09/04/2024	R\$880,41
QCA0G98	DT00AB1009	01/12/2023	07/02/2024	6637-1	09/04/2024	R\$195,23
NPE4658	DT00CN505V	04/12/2023	07/02/2024	6041-2	09/04/2024	R\$195,23
QBF6044	DT00CN505R	04/12/2023	07/02/2024	5274-1	09/04/2024	R\$2.934,70
QBF6044	DT00CN505S	04/12/2023	07/02/2024	7340-0	09/04/2024	R\$130,16
QBF6044	DT00CN505T	04/12/2023	07/02/2024	6637-1	09/04/2024	R\$195,23
RBQ2J40	DT00CN505X	04/12/2023	07/02/2024	7366-2	09/04/2024	R\$130,16
QCA1E62	DT00CM2024	01/12/2023	07/02/2024	5479-0	09/04/2024	R\$130,16
FVM0A51	DT00C110M3	30/11/2023	07/02/2024	5169-1	09/04/2024	R\$2.934,70
NJFOA30	DT00C110M0	29/11/2023	07/02/2024	7340-0	09/04/2024	R\$130,16
NPJ0J05	DT00C110M1	29/11/2023	07/02/2024	5185-2	09/04/2024	R\$195,23
QZA2B44	DT00C110LX	29/11/2023	07/02/2024	6653-2	09/04/2024	R\$195,23
RFA9G26	DT00C110M2	29/11/2023	07/02/2024	5185-2	09/04/2024	R\$195,23
QCQ7E43	DT009U102V	30/11/2023	07/02/2024	6394-4	09/04/2024	R\$293,47
NJK7D15	DT00CE2022	01/12/2023	07/02/2024	5010-0	09/04/2024	R\$880,41
NJK7D15	DT00CE2024	01/12/2023	07/02/2024	5169-1	09/04/2024	R\$2.934,70
QCL9E55	DT00CE201Y	01/12/2023	07/02/2024	6599-2	09/04/2024	R\$293,47
QCO6A40	DT00CE202C	01/12/2023	07/02/2024	6637-1	09/04/2024	R\$195,23
QCO6A40	DT00CE202D	01/12/2023	07/02/2024	6653-2	09/04/2024	R\$195,23
RAV9F39	DT000W605R	30/11/2023	07/02/2024	6599-2	09/04/2024	R\$293,47
NLU8090	DT00FE501G	02/12/2023	07/02/2024	6548-0	09/04/2024	R\$130,16
NLU8090	DT00FE501H	03/12/2023	07/02/2024	5380-0	09/04/2024	R\$130,16
OAY2F01	DT002G3013	30/11/2023	07/02/2024	6599-2	09/04/2024	R\$293,47
QUH1G59	DT002G3014	30/11/2023	07/02/2024	6599-2	09/04/2024	R\$293,47
RSV5C47	DT002G3017	01/12/2023	07/02/2024	7340-0	09/04/2024	R\$130,16
RSV5C47	DT002G3018	01/12/2023	07/02/2024	5010-0	09/04/2024	R\$880,41
RSV5C47	DT002G301A	01/12/2023	07/02/2024	6599-2	09/04/2024	R\$293,47
EGF6I78	DT008K302N	04/12/2023	07/02/2024	5045-0	09/04/2024	R\$293,47
QBY5H36	DT008K302K	30/11/2023	07/02/2024	5010-0	09/04/2024	R\$880,41
QBY5H36	DT008K302L	30/11/2023	07/02/2024	6637-1	09/04/2024	R\$195,23
RRL5A81	DT00GW201C	02/12/2023	07/02/2024	5010-0	09/04/2024	R\$880,41
OMP2H66	DT00G3101F	03/12/2023	07/02/2024	5010-0	09/04/2024	R\$880,41
OMP2H66	DT00G3101G	03/12/2023	07/02/2024	6653-2	09/04/2024	R\$195,23
OMP2H66	DT00G3101H	03/12/2023	07/02/2024	6580-0	09/04/2024	R\$293,47
NJS5247	DT00IF100X	03/12/2023	07/02/2024	6050-2	09/04/2024	R\$293,47
RAU5H67	DT00IF100W	03/12/2023	07/02/2024	5835-0	09/04/2024	R\$195,23
OBH9I11	DT005W301H	04/12/2023	07/02/2024	6599-2	09/04/2024	R\$293,47
QBC0620	DT00FJ300V	02/12/2023	07/02/2024	5487-0	09/04/2024	R\$195,23
RRQ4D11	DT005V402Q	01/12/2023	07/02/2024	7633-1	09/04/2024	R\$293,47
OBG5B75	DT00IS103V	30/11/2023	07/02/2024	5010-0	09/04/2024	R\$880,41
DQL5128	DT0028421W	03/12/2023	07/02/2024	5169-1	09/04/2024	R\$2.934,70
DQL5128	DT0028421X	03/12/2023	07/02/2024	7633-2	09/04/2024	R\$293,47
NRF6788	DT0028421Y	03/12/2023	07/02/2024	5169-1	09/04/2024	R\$2.934,70
NRF6788	DT0028421Z	03/12/2023	07/02/2024	5010-0	09/04/2024	R\$880,41
KA02C51	MTA1121647	24/11/2023	07/02/2024	6637-1	09/04/2024	R\$195,23
KAJ6814	DT00FI103A	02/12/2023	07/02/2024	5010-0	09/04/2024	R\$880,41
KAJ6814	DT00FI103B	02/12/2023	07/02/2024	6599-2	09/04/2024	R\$293,47
KAJ6814	DT00FI103C	02/12/2023	07/02/2024	6637-2	09/04/2024	R\$195,23
OBO2G91	DT00HI1028	03/12/2023	07/02/2024	6653-1	09/04/2024	R\$195,23
OBO2G91	DT00HI1029	03/12/2023	07/02/2024	6599-2	09/04/2024	R\$293,47
RAZ8B99	DT0028421O	02/12/2023	07/02/2024	7633-2	09/04/2024	R\$293,47
RAZ8B99	DT0028421P	02/12/2023	07/02/2024	6599-2	09/04/2024	R\$293,47
NBB5985	DT002U708I	30/11/2023	07/02/2024	6599-2	09/04/2024	R\$293,47
OAU6486	DT002U708G	30/11/2023	07/02/2024	5010-0	09/04/2024	R\$880,41
OAU6486	DT002U708H	30/11/2023	07/02/2024	6599-2	09/04/2024	R\$293,47
RAM0389	DT002U708E	30/11/2023	07/02/2024	6599-2	09/04/2024	R\$293,47
RRI3J36	DT0057201N	04/12/2023	07/02/2024	7633-2	09/04/2024	R\$293,47
RRW7F72	DT002B202B	02/12/2023	07/02/2024	5819-4	09/04/2024	R\$880,41
OBS0F14	DT00EW107I	03/12/2023	07/02/2024	6530-0	09/04/2024	R\$195,23
QCK6E34	DT008M2028	04/12/2023	07/02/2024	6599-2	09/04/2024	R\$293,47
QCK6E34	DT008M2029	04/12/2023	07/02/2024	5274-1	09/04/2024	R\$2.934,70
JZT8815	DT005620H8	03/12/2023	07/02/2024	7633-2	09/04/2024	R\$293,47
KAL0124	DT005620HA	03/12/2023	07/02/2024	7633-2	09/04/2024	R\$293,47
KBW2295	DT008K302M	02/12/2023	07/02/2024	6599-2	09/04/2024	R\$293,47
OOO1C19	DT0095305W	03/12/2023	07/02/2024	5240-0	09/04/2024	R\$2.934,70
OOO1C19	DT0095305X	03/12/2023	07/02/2024	5835-0	09/04/2024	R\$195,23
QBX0D55	DT0095305T	03/12/2023	07/02/2024	5274-1	09/04/2024	R\$2.934,70
QBX0D55	DT0095305U	03/12/2023	07/02/2024	6637-1	09/04/2024	R\$195,23
JYV8B32	DT009E10DT	03/12/2023	07/02/2024	5274-1	09/04/2024	R\$2.934,70
ATW6E41	DT002U709A	01/12/2023	07/02/2024	5185-1	09/04/2024	R\$195,23
AWX8215	DT002U708Y	01/12/2023	07/02/2024	5185-1	09/04/2024	R\$195,23
AYN2C13	DT002U7098	01/12/2023	07/02/2024	5185-1	09/04/2024	R\$195,23
CWL8296	DT002U708X	01/12/2023	07/02/2024	5185-1	09/04/2024	R\$195,23
CWL8296	DT002U709T	01/12/2023	07/02/2024	6599-2	09/04/2024	R\$293,47
HJB0908	DT002U709B	01/12/2023	07/02/2024	5185-1	09/04/2024	R\$195,23
HJB0908	DT002U709Y	01/12/2023	07/02/2024	6599-2	09/04/2024	R\$293,47
JIG3296	DT002U708P	01/12/2023	07/02/2024	5185-1	09/04/2024	R\$195,23
JIG3296	DT002U709H	01/12/2023	07/02/2024	5185-1	09/04/2024	R\$195,23
JVT7848	DT002U709G	01/12/2023	07/02/2024	5185-1	09/04/2024	R\$195,23
JYN0011	DT002U708R	01/12/2023	07/02/2024	5185-1	09/04/2024	R\$195,23
JYN0011	DT002U709R	01/12/2023	07/02/2024	6599-2	09/04/2024	R\$293,47
JZN0075	DT002U708U	01/12/2023	07/02/2024	5185-1	09/04/2024	R\$195,23
JZN0075	DT002U70A4	01/12/2023	07/02/2024	6599-2	09/04/2024	R\$293,47
KAA0710	DT002U709I	01/12/2023	07/02/2024	5185-1	09/04/2024	R\$195,23

Placa	Nº AIT	Dt Infração	Dt Postagem	Cód. Infração	Dt Limite Recurso	Vi. Multa
KAA0710	DT002U70A5	01/12/2023	07/02/2024	6599-2	09/04/2024	R\$293,47
KAG0356	DT002U708Q	01/12/2023	07/02/2024	5185-1	09/04/2024	R\$195,23
KAG0356	DT002U70A3	01/12/2023	07/02/2024	6599-2	09/04/2024	R\$293,47
KAL1459	DT002U7093	01/12/2023	07/02/2024	5185-1	09/04/2024	R\$195,23
KAN1827	DT002U709I	01/12/2023	07/02/2024	5185-1	09/04/2024	R\$195,23
KAN1827	DT002U70A1	01/12/2023	07/02/2024	6599-2	09/04/2024	R\$293,47
KEB2966	DT002U7092	01/12/2023	07/02/2024	5185-1	09/04/2024	R\$195,23
LBG3094	DT002U708S	01/12/2023	07/02/2024	5185-1	09/04/2024	R\$195,23
NGS4F97	DT002U709F	01/12/2023	07/02/2024	5185-1	09/04/2024	R\$195,23
NGS4F97	DT002U70A0	01/12/2023	07/02/2024	6599-2	09/04/2024	R\$293,47
NJJ8I42	DT002U708N	01/12/2023	07/02/2024	5185-1	09/04/2024	R\$195,23
NJJ8I42	DT002U709Q	01/12/2023	07/02/2024	6599-2	09/04/2024	R\$293,47
NJK5171	DT002U709E	01/12/2023	07/02/2024	5185-1	09/04/2024	R\$195,23
NJK5171	DT002U709Z	01/12/2023	07/02/2024	6599-2	09/04/2024	R\$293,47
NJT9381	DT002U708Z	01/12/2023	07/02/2024	5185-1	09/04/2024	R\$195,23
NJT9381	DT002U709U	01/12/2023	07/02/2024	6599-2	09/04/2024	R\$293,47
NPD9116	DT002U709J	01/12/2023	07/02/2024	5185-1	09/04/2024	R\$195,23
NPD9116	DT002U709K	01/12/2023	07/02/2024	7633-2	09/04/2024	R\$293,47
NPM8806	DT002U708L	01/12/2023	07/02/2024	5185-1	09/04/2024	R\$195,23
NPM8806	DT002U709O	01/12/2023	07/02/2024	6599-2	09/04/2024	R\$293,47
NUF8487	DT002U708W	01/12/2023	07/02/2024	5185-1	09/04/2024	R\$195,23
OAV1205	DT002U709D	01/12/2023	07/02/2024	5185-1	09/04/2024	R\$195,23
OB6269	DT002U708V	01/12/2023	07/02/2024	5185-1	09/04/2024	R\$195,23
OB6269	DT002U709S	01/12/2023	07/02/2024	6599-2	09/04/2024	R\$293,47
OBF1828	DT002U708M	01/12/2023	07/02/2024	5185-1	09/04/2024	R\$195,23
OBF1828	DT002U709P	01/12/2023	07/02/2024	6599-2	09/04/2024	R\$293,47
OBH9B59	DT002U70A6	01/12/2023	07/02/2024	5010-0	09/04/2024	R\$880,41
OBH9B59	DT002U70A7	01/12/2023	07/02/2024	6599-2	09/04/2024	R\$293,47
OBQ4B44	DT002U7099	01/12/2023	07/02/2024	5185-1	09/04/2024	R\$195,23
OBQ4B44	DT002U709X	01/12/2023	07/02/2024	6599-2	09/04/2024	R\$293,47
PVN6873	DT002U7094	01/12/2023	07/02/2024	5185-1	09/04/2024	R\$195,23
QBI4071	DT002U7090	01/12/2023	07/02/2024	5185-1	09/04/2024	R\$195,23
QCD6E39	DT002U709N	01/12/2023	07/02/2024	7633-2	09/04/2024	R\$293,47
QCF9H75	DT002U709M	01/12/2023	07/02/2024	7633-2	09/04/2024	R\$293,47
QCX1B65	DT002U7096	01/12/2023	07/02/2024	5185-1	09/04/2024	R\$195,23
QQF8I57	DT002U709C	01/12/2023	07/02/2024	5185-1	09/04/2024	R\$195,23
QWW0J07	DT002U7095	01/12/2023	07/02/2024	5185-1	09/04/2024	R\$195,23
QWW0J07	DT002U709V	01/12/2023	07/02/2024	6599-2	09/04/2024	R\$293,47
NKH1209	DT000X10T3	03/12/2023	07/02/2024	5010-0	09/04/2024	R\$880,41
JYN5878	DT00CN505N	02/12/2023	07/02/2024	5010-0	09/04/2024	R\$880,41
JYN5878	DT00CN505O	02/12/2023	07/02/2024	6599-2	09/04/2024	R\$293,47
NJU9D41	DT00CN505P	03/12/2023	07/02/2024	6637-1	09/04/2024	R\$195,23
NJU9D41	DT00CN505Q	03/12/2023	07/02/2024	5010-0	09/04/2024	R\$880,41
AZQ6052	DT002F418J	30/11/2023	07/02/2024	7633-2	09/04/2024	R\$293,47
GBQ7G60	DT002F419B	30/11/2023	07/02/2024	6599-2	09/04/2024	R\$293,47
GBQ7G60	DT002F419F	30/11/2023	07/02/2024	7633-2	09/04/2024	R\$293,47
GKK9926	DT002F419O	30/11/2023	07/02/2024	5185-1	09/04/2024	R\$195,23
JHQ1119	DT002F4190	30/11/2023	07/02/2024	5185-1	09/04/2024	R\$195,23
JYE0502	DT002F418Z	30/11/2023	07/02/2024	5185-1	09/04/2024	R\$195,23
JZX8315	DT002F418R	30/11/2023	07/02/2024	5185-1	09/04/2024	R\$195,23
MNP6597	DT002F4198	30/11/2023	07/02/2024	5185-1	09/04/2024	R\$195,23
MZP6489	DT002F419S	30/11/2023	07/02/2024	5169-1	09/04/2024	R\$2.934,70
NJA9414	DT002F4193	30/11/2023	07/02/2024	5185-1	09/04/2024	R\$195,23
NJA9414	DT002F4194	30/11/2023	07/02/2024	6599-2	09/04/2024	R\$293,47
NJH8991	DT002F418P	30/11/2023	07/02/2024	5185-1	09/04/2024	R\$195,23
NJH8991	DT002F418Q	30/11/2023	07/02/2024	6599-2	09/04/2024	R\$293,47
NJJ8193	DT002F4195	30/11/2023	07/02/2024	6599-2	09/04/2024	R\$293,47
NJJ8193	DT002F4196	30/11/2023	07/02/2024	5185-1	09/04/2024	R\$195,23
NJR2401	DT002F419I	30/11/2023	07/02/2024	5185-1	09/04/2024	R\$195,23
NJR2401	DT002F419J	30/11/2023	07/02/2024	6599-2	09/04/2024	R\$293,47
NPN0695	DT002F4199	30/11/2023	07/02/2024	5185-1	09/04/2024	R\$195,23
NPN0695	DT002F419A	30/11/2023	07/02/2024	6599-2	09/04/2024	R\$293,47
NPP1522	DT002F419N	30/11/2023	07/02/2024	5185-1	09/04/2024	R\$195,23
NUE8142	DT002F4191	30/11/2023	07/02/2024	5185-1	09/04/2024	R\$195,23
OAT7C12	DT002F419H	30/11/2023	07/02/2024	5185-1	09/04/2024	R\$195,23
OAU7767	DT002F418U	30/11/2023	07/02/2024	6653-2	09/04/2024	R\$195,23
OBE4C08	DT002F419D	30/11/2023	07/02/2024	6599-2	09/04/2024	R\$293,47
OBE4C08	DT002F419E	30/11/2023	07/02/2024	5185-1	09/04/2024	R\$195,23
OBR2065	DT002F418T	30/11/2023	07/02/2024	5185-1	09/04/2024	R\$195,23
QBE3I14	DT002F419K	30/11/2023	07/02/2024	5185-1	09/04/2024	R\$195,23
QBF2J36	DT002F419L	30/11/2023	07/02/2024	5185-1	09/04/2024	R\$195,23
QBF2J36	DT002F419M	30/11/2023	07/02/2024	6599-2	09/04/2024	R\$293,47
QBJ6065	DT002F418S	30/11/2023	07/02/2024	5185-1	09/04/2024	R\$195,23
QCD8320	DT002F418K	30/11/2023	07/02/2024	7633-2	09/04/2024	R\$293,47
QCJ8106	DT002F418Y	30/11/2023	07/02/2024	7633-2	09/04/2024	R\$293,47
QCY5751	DT002F418N	30/11/2023	07/02/2024	7633-2	09/04/2024	R\$293,47
QCY5751	DT002F418O	30/11/2023	07/02/2024	6599-2	09/04/2024	R\$293,47
RRJ6B19	DT002F419Q	30/11/2023	07/02/2024	6599-2	09/04/2024	R\$293,47
RRJ6B19	DT002F419R	30/11/2023	07/02/2024	5010-0	09/04/2024	R\$880,41
RRR9G64	DT002F418X	30/11/2023	07/02/2024	6653-2	09/04/2024	R\$195,23
AIZ2514	DT00FV30F6	01/12/2023	07/02/2024	5010-0	09/04/2024	R\$880,41
AIZ2514	DT00FV30F7	01/12/2023	07/02/2024	5169-1	09/04/2024	R\$2.934,70
GZJ4933	DT00FV30F8	01/12/2023	07/02/2024	6599-2	09/04/2024	R\$293,47
OBN7547	DT00FV30F5	01/12/2023	07/02/2024	6599-2	09/04/2024	R\$293,47
QCO6839	DT00FV30F2	01/12/2023	07/02/2024	6599-2	09/04/2024	R\$293,47
BDW6G08	DT00FH206U	01/12/2023	07/02/2024	5428-1	09/04/2024	R\$293,47
BEM6E20	DT00FH2070	01/12/2023	07/02/2024	5487-0	09/04/2024	R\$195,23

Placa	Nº AIT	Dt Infração	Dt Postagem	Cód. Infração	Dt Limite Recurso	Vi. Multa
FTF2640	DT00FH206V	01/12/2023	07/02/2024	5487-0	09/04/2024	R\$195,23
GXS1065	DT00FH206W	01/12/2023	07/02/2024	5487-0	09/04/2024	R\$195,23
QCL8H21	DT00FH206X	01/12/2023	07/02/2024	7366-2	09/04/2024	R\$130,16
SEA5J72	DT00FH206Z	01/12/2023	07/02/2024	5487-0	09/04/2024	R\$195,23
OBO5987	DT00GX5014	02/12/2023	07/02/2024	5169-1	09/04/2024	R\$2.934,70
NBW3I04	DT00H0101E	30/11/2023	07/02/2024	6050-1	09/04/2024	R\$293,47
QBA1559	DT00H0101D	30/11/2023	07/02/2024	5045-0	09/04/2024	R\$293,47
NUD6C15	DT00G6205F	02/12/2023	07/02/2024	6653-2	09/04/2024	R\$195,23
NUD6C15	DT00G6205G	02/12/2023	07/02/2024	6637-2	09/04/2024	R\$195,23
NUD6C15	DT00G6205H	02/12/2023	07/02/2024	5010-0	09/04/2024	R\$880,41
PQJ7698	DT00G6205D	01/12/2023	07/02/2024	6556-4	09/04/2024	R\$293,47
PQJ7698	DT00G6205E	01/12/2023	07/02/2024	5010-0	09/04/2024	R\$880,41
OBL4C70	MTA1121634	12/11/2023	07/02/2024	6599-2	09/04/2024	R\$293,47
OBL4C70	MTA1121635	12/11/2023	07/02/2024	6653-1	09/04/2024	R\$195,23
QBF9A04	DT00AS100A	30/11/2023	07/02/2024	5274-1	09/04/2024	R\$2.934,70
QBF9A04	DT00AS100C	30/11/2023	07/02/2024	6645-0	09/04/2024	R\$195,23
QBF9A04	DT00AS100D	30/11/2023	07/02/2024	5010-0	09/04/2024	R\$880,41
QBF9A04	DT00AS100E	30/11/2023	07/02/2024	6599-2	09/04/2024	R\$293,47
PQR4A74	DT00CN505M	30/11/2023	07/02/2024	6041-2	09/04/2024	R\$195,23
JZS0J82	DT00FE501F	30/11/2023	07/02/2024	5010-0	09/04/2024	R\$880,41
NJC3517	DT001J203A	04/12/2023	07/02/2024	5010-0	09/04/2024	R\$880,41
NPC3J37	DT001J203D	04/12/2023	07/02/2024	5010-0	09/04/2024	R\$880,41
NPC3J37	DT001J203E	04/12/2023	07/02/2024	6599-2	09/04/2024	R\$293,47
ONN9G78	DT001J2034	04/12/2023	07/02/2024	5010-0	09/04/2024	R\$880,41
ONN9G78	DT001J2035	04/12/2023	07/02/2024	6599-2	09/04/2024	R\$293,47
QBL3A04	DT001J2036	04/12/2023	07/02/2024	6599-2	09/04/2024	R\$293,47
QCQ6I49	DT001J203B	04/12/2023	07/02/2024	5010-0	09/04/2024	R\$880,41
QCQ6I49	DT001J203C	04/12/2023	07/02/2024	6599-2	09/04/2024	R\$293,47
RAT8H78	DT001J2039	04/12/2023	07/02/2024	5010-0	09/04/2024	R\$880,41
RRR3G18	DT001J2037	04/12/2023	07/02/2024	5010-0	09/04/2024	R\$880,41
RRR3G18	DT001J2038	04/12/2023	07/02/2024	6637-1	09/04/2024	R\$195,23
AWP1534	DT00CD10BG	02/12/2023	07/02/2024	5010-0	09/04/2024	R\$880,41
GZV0J37	DT00CD10B9	30/11/2023	07/02/2024	5380-0	09/04/2024	R\$130,16
OBP0881	DT005H2038	02/12/2023	07/02/2024	5010-0	09/04/2024	R\$880,41
RAK4149	DT005H203A	02/12/2023	07/02/2024	5010-0	09/04/2024	R\$880,41
RA07G95	DT005H2039	02/12/2023	07/02/2024	7030-1	09/04/2024	R\$293,47
NJK8989	DT00AN200M	02/12/2023	07/02/2024	5010-0	09/04/2024	R\$880,41
NJK8989	DT00AN200N	02/12/2023	07/02/2024	6599-2	09/04/2024	R\$293,47
ISK8366	DT001220CG	02/12/2023	07/02/2024	5169-1	09/04/2024	R\$2.934,70
JYW3633	DT00EU300O	30/11/2023	07/02/2024	6599-2	09/04/2024	R\$293,47
JYW3633	DT00EU300P	30/11/2023	07/02/2024	5010-0	09/04/2024	R\$880,41
JZV1B77	DT00EU300Q	30/11/2023	07/02/2024	5010-0	09/04/2024	R\$880,41
QCX4078	DT00EU300S	30/11/2023	07/02/2024	5010-0	09/04/2024	R\$880,41
REP8A00	DT00EU300R	30/11/2023	07/02/2024	5010-0	09/04/2024	R\$880,41
NJ13F06	DT009F10JL	30/11/2023	07/02/2024	5010-0	09/04/2024	R\$880,41
NJ13F06	DT009F10JM	30/11/2023	07/02/2024	6653-1	09/04/2024	R\$195,23
NJ13F06	DT009F10JN	30/11/2023	07/02/2024	5274-1	09/04/2024	R\$2.934,70
RAL9H93	DT009F10JO	01/12/2023	07/02/2024	5010-0	09/04/2024	R\$880,41
RAL9H93	DT009F10JP	01/12/2023	07/02/2024	6653-2	09/04/2024	R\$195,23
RAL9H93	DT009F10JQ	01/12/2023	07/02/2024	6637-2	09/04/2024	R\$195,23
NJF3A83	DT001Q50CM	04/12/2023	07/02/2024	6599-2	09/04/2024	R\$293,47
JZP9111	DT001Q50C9	01/12/2023	07/02/2024	6599-2	09/04/2024	R\$293,47
JZP9111	DT001Q50CA	01/12/2023	07/02/2024	5010-0	09/04/2024	R\$880,41
NBI2G14	DT003L40AR	04/12/2023	07/02/2024	6610-2	09/04/2024	R\$195,23
NJN1162	DT001Q50CB	01/12/2023	07/02/2024	6599-2	09/04/2024	R\$293,47
NJP2C60	DT001Q50C8	01/12/2023	07/02/2024	6599-2	09/04/2024	R\$293,47
NPH5B42	DT001Q50C7	01/12/2023	07/02/2024	5010-0	09/04/2024	R\$880,41
NJN8075	DT00FP206Y	02/12/2023	07/02/2024	5010-0	09/04/2024	R\$880,41
NPH8A83	DT00FP206V	02/12/2023	07/02/2024	5169-1	09/04/2024	R\$2.934,70
NPH8A83	DT00FP206W	02/12/2023	07/02/2024	5045-0	09/04/2024	R\$293,47
KAC2606	DT00HD30BZ	01/12/2023	07/02/2024	6599-2	09/04/2024	R\$293,47
KAC2606	DT00HD30C0	01/12/2023	07/02/2024	5010-0	09/04/2024	R\$880,41
KAC2606	DT00HD30C1	01/12/2023	07/02/2024	6726-1	09/04/2024	R\$195,23
QBJ9286	DT00HD30BX	01/12/2023	07/02/2024	6599-2	09/04/2024	R\$293,47
QBT4J31	DT00HD30C2	01/12/2023	07/02/2024	6661-0	09/04/2024	R\$195,23
QCN4D03	DT00HD30BW	01/12/2023	07/02/2024	5169-1	09/04/2024	R\$2.934,70
RRJ4I54	DT00HD30BY	01/12/2023	07/02/2024	6599-2	09/04/2024	R\$293,47
QUL9H69	DT00G020CS	30/11/2023	07/02/2024	6599-2	09/04/2024	R\$293,47
OBC5617	DT00G020CX	03/12/2023	07/02/2024	5169-1	09/04/2024	R\$2.934,70
OBC5617	DT00G020CY	03/12/2023	07/02/2024	6599-2	09/04/2024	R\$293,47
PWK6J60	DT00HD30C5	02/12/2023	07/02/2024	6599-2	09/04/2024	R\$293,47
QBQ7525	DT00G020CZ	03/12/2023	07/02/2024	7579-0	09/04/2024	R\$2.934,70
QTQ3J04	DT00HD30C3	02/12/2023	07/02/2024	6599-2	09/04/2024	R\$293,47
RR12G75	DT00HD30C6	02/12/2023	07/02/2024	5169-1	09/04/2024	R\$2.934,70
RR12G75	DT00HD30C7	02/12/2023	07/02/2024	5010-0	09/04/2024	R\$880,41
RRR0G26	DT00HD30C4	02/12/2023	07/02/2024	6599-2	09/04/2024	R\$293,47
OBI0A21	DT00G020D1	02/12/2023	07/02/2024	5169-1	09/04/2024	R\$2.934,70
ONH3603	DT001K807I	02/12/2023	07/02/2024	7366-2	09/04/2024	R\$130,16
OB2E96	DT00DK5033	02/12/2023	07/02/2024	6580-0	09/04/2024	R\$293,47
ODC8A79	DT00DK5035	02/12/2023	07/02/2024	6653-1	09/04/2024	R\$195,23
ODC8A79	DT00DK5036	02/12/2023	07/02/2024	6610-2	09/04/2024	R\$195,23
QAY9H09	DT00DK502W	02/12/2023	07/02/2024	6653-1	09/04/2024	R\$195,23
RRO7C02	DT00DK502X	02/12/2023	07/02/2024	5274-1	09/04/2024	R\$2.934,70
RRO7C02	DT00DK502Y	02/12/2023	07/02/2024	5010-0	09/04/2024	R\$880,41
RRO7C02	DT00DK502Z	02/12/2023	07/02/2024	7056-2	09/04/2024	R\$130,16
RRO7C02	DT00DK5030	02/12/2023	07/02/2024	6653-1	09/04/2024	R\$195,23
JZB9I16	TSR0079345	28/11/2023	07/02/2024	5010-0	09/04/2024	R\$880,41

Placa	Nº AIT	Dt Infração	Dt Postagem	Cód. Infração	Dt Limite Recurso	Vi. Multa
JZB9116	TSR0079348	28/11/2023	07/02/2024	6670-0	09/04/2024	R\$195,23
JZB9116	TSR0079349	28/11/2023	07/02/2024	6637-1	09/04/2024	R\$195,23
JZK6708	TSR0079354	28/11/2023	07/02/2024	6599-2	09/04/2024	R\$293,47
NJH4B43	TSR0079350	28/11/2023	07/02/2024	6726-1	09/04/2024	R\$195,23
NJH4B43	TSR0079352	28/11/2023	07/02/2024	6769-0	09/04/2024	R\$130,16
QCC3769	TSR0079339	28/11/2023	07/02/2024	6670-0	09/04/2024	R\$195,23
RAN9D14	TSR0079341	28/11/2023	07/02/2024	6637-1	09/04/2024	R\$195,23
RAN9D14	TSR0079344	28/11/2023	07/02/2024	5010-0	09/04/2024	R\$880,41
JZU0784	TSR0078361	28/11/2023	07/02/2024	5045-0	09/04/2024	R\$293,47
JZU0784	TSR0078371	28/11/2023	07/02/2024	6726-1	09/04/2024	R\$195,23
NPP9J38	TSR0078359	28/11/2023	07/02/2024	6599-2	09/04/2024	R\$293,47
NPP9J38	TSR0078360	28/11/2023	07/02/2024	5010-0	09/04/2024	R\$880,41
NPP9J38	TSR0078370	28/11/2023	07/02/2024	6726-1	09/04/2024	R\$195,23
OBO1F40	TSR0078363	28/11/2023	07/02/2024	6599-2	09/04/2024	R\$293,47
QCL9F10	TSR0078366	28/11/2023	07/02/2024	6599-2	09/04/2024	R\$293,47
QCL9F10	TSR0078367	28/11/2023	07/02/2024	5010-0	09/04/2024	R\$880,41
JZT7644	TSR0082011	28/11/2023	07/02/2024	6599-2	09/04/2024	R\$293,47
KAQ6D78	TSR0082003	28/11/2023	07/02/2024	5010-0	09/04/2024	R\$880,41
KAT1H33	TSR0069999	28/11/2023	07/02/2024	5010-0	09/04/2024	R\$880,41
KAT1H33	TSR0082001	28/11/2023	07/02/2024	6599-2	09/04/2024	R\$293,47
KAT1H33	TSR0082002	28/11/2023	07/02/2024	6580-0	09/04/2024	R\$293,47
OBC4649	TSR0069998	28/11/2023	07/02/2024	6599-2	09/04/2024	R\$293,47
QCR6496	TSR0069994	28/11/2023	07/02/2024	5010-0	09/04/2024	R\$880,41
QCR6496	TSR0069996	28/11/2023	07/02/2024	6556-1	09/04/2024	R\$293,47
RAP5D25	TSR0069997	28/11/2023	07/02/2024	5010-0	09/04/2024	R\$880,41
RAU3A57	TSR0082009	28/11/2023	07/02/2024	6599-2	09/04/2024	R\$293,47
RAU3A57	TSR0082010	28/11/2023	07/02/2024	5010-0	09/04/2024	R\$880,41
KAP1A84	TSR0076625	28/11/2023	07/02/2024	5010-0	09/04/2024	R\$880,41
KAF6505	TSR0075605	28/11/2023	07/02/2024	6599-2	09/04/2024	R\$293,47
KAF6505	TSR0075606	28/11/2023	07/02/2024	5010-0	09/04/2024	R\$880,41
KAF6505	TSR0075608	28/11/2023	07/02/2024	6556-4	09/04/2024	R\$293,47
KAF6505	TSR0075609	28/11/2023	07/02/2024	6556-1	09/04/2024	R\$293,47
KAF6505	TSR0075610	28/11/2023	07/02/2024	6670-0	09/04/2024	R\$195,23
NJD4627	TSR0075618	28/11/2023	07/02/2024	6599-2	09/04/2024	R\$293,47
NUB5F34	TSR0075596	28/11/2023	07/02/2024	6599-2	09/04/2024	R\$293,47
NUB5F34	TSR0075597	28/11/2023	07/02/2024	5010-0	09/04/2024	R\$880,41
NUB5F34	TSR0075600	28/11/2023	07/02/2024	6726-1	09/04/2024	R\$195,23
NUB5F34	TSR0075601	28/11/2023	07/02/2024	6637-1	09/04/2024	R\$195,23
NUB5F34	TSR0075602	28/11/2023	07/02/2024	5207-0	09/04/2024	R\$88,38
NUB5F34	TSR0075603	28/11/2023	07/02/2024	7340-0	09/04/2024	R\$130,16
NUB5F34	TSR0075604	28/11/2023	07/02/2024	5835-0	09/04/2024	R\$195,23
OAX1097	TSR0075581	28/11/2023	07/02/2024	6599-2	09/04/2024	R\$293,47
OAX1097	TSR0075582	28/11/2023	07/02/2024	5010-0	09/04/2024	R\$880,41
OAX1097	TSR0075585	28/11/2023	07/02/2024	6670-0	09/04/2024	R\$195,23
OAX1097	TSR0075586	28/11/2023	07/02/2024	5207-0	09/04/2024	R\$88,38
OAX1097	TSR0075587	28/11/2023	07/02/2024	7340-0	09/04/2024	R\$130,16
QCG5146	TSR0075619	28/11/2023	07/02/2024	6599-2	09/04/2024	R\$293,47
QCG5146	TSR0075620	28/11/2023	07/02/2024	5010-0	09/04/2024	R\$880,41
QCP9595	TSR0075594	28/11/2023	07/02/2024	5010-0	09/04/2024	R\$880,41
RAN1549	TSR0075613	28/11/2023	07/02/2024	6599-2	09/04/2024	R\$293,47
RAN1549	TSR0075614	28/11/2023	07/02/2024	5010-0	09/04/2024	R\$880,41
RAN1549	TSR0075616	28/11/2023	07/02/2024	6670-0	09/04/2024	R\$195,23
RAP4E47	TSR0075588	28/11/2023	07/02/2024	6637-1	09/04/2024	R\$195,23
RAP4E47	TSR0075589	28/11/2023	07/02/2024	6645-0	09/04/2024	R\$195,23
RAP4E47	TSR0075590	28/11/2023	07/02/2024	7340-0	09/04/2024	R\$130,16
RAS8E54	TSR0075611	28/11/2023	07/02/2024	6599-2	09/04/2024	R\$293,47
RAS8E54	TSR0075612	28/11/2023	07/02/2024	6556-4	09/04/2024	R\$293,47
RAY1J77	TSR0075570	28/11/2023	07/02/2024	5010-0	09/04/2024	R\$880,41
RAY1J77	TSR0075572	28/11/2023	07/02/2024	6912-0	09/04/2024	R\$88,38
RAY1J77	TSR0075573	28/11/2023	07/02/2024	7340-0	09/04/2024	R\$130,16
RAY1J77	TSR0075574	28/11/2023	07/02/2024	5207-0	09/04/2024	R\$88,38
RRO7J35	TSR0075575	28/11/2023	07/02/2024	5010-0	09/04/2024	R\$880,41
RRO7J35	TSR0075577	28/11/2023	07/02/2024	7340-0	09/04/2024	R\$130,16
NJV6G80	TSR0074859	28/11/2023	07/02/2024	5010-0	09/04/2024	R\$880,41
NJV6G80	TSR0074860	28/11/2023	07/02/2024	6599-2	09/04/2024	R\$293,47
NJV6G80	TSR0074861	28/11/2023	07/02/2024	6637-1	09/04/2024	R\$195,23
OAT5685	TSR0074854	28/11/2023	07/02/2024	6599-2	09/04/2024	R\$293,47
OAT5685	TSR0074855	28/11/2023	07/02/2024	5010-0	09/04/2024	R\$880,41
QCC7E72	TSR0074846	28/11/2023	07/02/2024	5010-0	09/04/2024	R\$880,41
RAQ3F70	TSR0074857	28/11/2023	07/02/2024	6599-2	09/04/2024	R\$293,47
RAQ3F70	TSR0074858	28/11/2023	07/02/2024	5010-0	09/04/2024	R\$880,41
RAV7H41	TSR0074863	28/11/2023	07/02/2024	5010-0	09/04/2024	R\$880,41
RRU9C08	TSR0074850	28/11/2023	07/02/2024	5738-0	09/04/2024	R\$293,47
RRU9C08	TSR0074851	28/11/2023	07/02/2024	6670-0	09/04/2024	R\$195,23
RRV3E94	TSR0074856	28/11/2023	07/02/2024	5010-0	09/04/2024	R\$880,41
RRZ8F48	TSR0074844	28/11/2023	07/02/2024	5010-0	09/04/2024	R\$880,41
SPC2C36	TSR0074848	28/11/2023	07/02/2024	5010-0	09/04/2024	R\$880,41
NJR2516	DT001G4066	03/12/2023	07/02/2024	6050-1	09/04/2024	R\$293,47
NPO1G44	DT001G4065	02/12/2023	07/02/2024	6599-2	09/04/2024	R\$293,47
JZQ2778	DT0091309W	30/11/2023	07/02/2024	6599-2	09/04/2024	R\$293,47
JZQ2778	DT0091309X	30/11/2023	07/02/2024	5010-0	09/04/2024	R\$880,41
KA3D04	LRV0050370	30/11/2023	07/02/2024	5010-0	09/04/2024	R\$880,41
NJG5H86	LRV0050369	30/11/2023	07/02/2024	5010-0	09/04/2024	R\$880,41
RRJ3J47	MTA1695635	26/11/2023	07/02/2024	5010-0	09/04/2024	R\$880,41
RRJ3J47	MTA1695636	26/11/2023	07/02/2024	7030-1	09/04/2024	R\$293,47
RRJ3J47	MTA1695637	26/11/2023	07/02/2024	6580-0	09/04/2024	R\$293,47
QBR1481	DT006E502H	01/12/2023	07/02/2024	6700-0	09/04/2024	R\$195,23

Placa	Nº AIT	Dt Infração	Dt Postagem	Cód. Infração	Dt Limite Recurso	Vi. Multa
OAQ8B05	DT002S50A1	01/12/2023	07/02/2024	5037-1	09/04/2024	R\$586,94
OBA9D18	DT002S50A2	01/12/2023	07/02/2024	5010-0	09/04/2024	R\$880,41
NPE1227	TSR0068909	28/11/2023	07/02/2024	5010-0	09/04/2024	R\$880,41
RAT0C98	TSR0068913	28/11/2023	07/02/2024	6599-2	09/04/2024	R\$293,47
QBF0547	DT00GF5090	02/12/2023	07/02/2024	6599-2	09/04/2024	R\$293,47
RAO6B03	DT00GF5091	02/12/2023	07/02/2024	6700-0	09/04/2024	R\$195,23
AVC7H75	DT00FV30FF	03/12/2023	07/02/2024	5169-1	09/04/2024	R\$2.934,70
NTX9C29	DT00FV30FD	03/12/2023	07/02/2024	5010-0	09/04/2024	R\$880,41
OAY8231	DT00FV30FG	03/12/2023	07/02/2024	6599-2	09/04/2024	R\$293,47
OAY8231	DT00FV30FH	03/12/2023	07/02/2024	5010-0	09/04/2024	R\$880,41
OAY8231	DT00FV30FI	03/12/2023	07/02/2024	6580-0	09/04/2024	R\$293,47
RRL6B52	DT00GH303L	30/11/2023	07/02/2024	6599-2	09/04/2024	R\$293,47
BCA2E98	DT00C92065	01/12/2023	07/02/2024	5665-0	09/04/2024	R\$130,16
JYH0219	DT00C92066	01/12/2023	07/02/2024	6564-0	09/04/2024	R\$293,47
NJJ7C67	DT00C92062	01/12/2023	07/02/2024	6653-1	09/04/2024	R\$195,23
QBT1333	DT00C92061	01/12/2023	07/02/2024	7030-1	09/04/2024	R\$293,47
QCL1276	DT00C92063	01/12/2023	07/02/2024	7048-3	09/04/2024	R\$293,47
RAQ8H79	DT00C92064	01/12/2023	07/02/2024	5665-0	09/04/2024	R\$130,16
FZP1C58	DT00I4407T	03/12/2023	07/02/2024	7579-0	09/04/2024	R\$2.934,70
FZP1C58	DT00I4407U	03/12/2023	07/02/2024	5185-2	09/04/2024	R\$195,23
KAT4845	DT00I4407E	02/12/2023	07/02/2024	5169-1	09/04/2024	R\$2.934,70
OAU2141	DT00I4407V	03/12/2023	07/02/2024	5169-1	09/04/2024	R\$2.934,70
OAW4B94	DT00I4407Z	03/12/2023	07/02/2024	5010-0	09/04/2024	R\$880,41
PXW9C44	DT00I4407D	02/12/2023	07/02/2024	5169-1	09/04/2024	R\$2.934,70
QCF9480	DT00I44081	03/12/2023	07/02/2024	7579-0	09/04/2024	R\$2.934,70
QCU5793	DT00I4407G	02/12/2023	07/02/2024	7579-0	09/04/2024	R\$2.934,70
QCU5793	DT00I4407H	02/12/2023	07/02/2024	6599-2	09/04/2024	R\$293,47
QCU5793	DT00I4407I	02/12/2023	07/02/2024	5010-0	09/04/2024	R\$880,41
QNT7459	DT00I4407F	02/12/2023	07/02/2024	7579-0	09/04/2024	R\$2.934,70
RAW8C92	DT00I4407J	02/12/2023	07/02/2024	5010-0	09/04/2024	R\$880,41
RAW8C92	DT00I4407K	03/12/2023	07/02/2024	6653-1	09/04/2024	R\$195,23
RAW8C92	DT00I4407L	03/12/2023	07/02/2024	7340-0	09/04/2024	R\$130,16
RRO4I91	DT00I4407M	03/12/2023	07/02/2024	7340-0	09/04/2024	R\$130,16
RRO4I91	DT00I4407N	03/12/2023	07/02/2024	5010-0	09/04/2024	R\$880,41
RRO4I91	DT00I4407O	03/12/2023	07/02/2024	6653-1	09/04/2024	R\$195,23
RRO4I91	DT00I4407P	03/12/2023	07/02/2024	6637-1	09/04/2024	R\$195,23
JZY3I10	DT00FX3079	02/12/2023	07/02/2024	5169-1	09/04/2024	R\$2.934,70
JZY3I10	DT00FX307A	02/12/2023	07/02/2024	5010-0	09/04/2024	R\$880,41
JZY3I10	DT00FX307B	02/12/2023	07/02/2024	5185-2	09/04/2024	R\$195,23
JZY3I10	DT00FX307C	02/12/2023	07/02/2024	5193-0	09/04/2024	R\$293,47
KA16293	DTN0024030	03/12/2023	07/02/2024	5169-1	09/04/2024	R\$2.934,70
KAT4845	DT00FX3078	02/12/2023	07/02/2024	5835-0	09/04/2024	R\$195,23
NUC4J24	DT00FX307E	02/12/2023	07/02/2024	6599-2	09/04/2024	R\$293,47
QBW0G10	DT00FX307H	03/12/2023	07/02/2024	6599-2	09/04/2024	R\$293,47
QCB4D99	DT00FX3077	02/12/2023	07/02/2024	5010-0	09/04/2024	R\$880,41
QCF9480	DT00FX307J	03/12/2023	07/02/2024	6599-2	09/04/2024	R\$293,47
RAL8E35	DT00FX307D	02/12/2023	07/02/2024	6637-1	09/04/2024	R\$195,23
RAP6F80	DT00FX307G	03/12/2023	07/02/2024	6599-2	09/04/2024	R\$293,47
SPC3G42	DT00FX307F	03/12/2023	07/02/2024	5169-1	NULL	R\$2.934,70
NIY7644	DT00D951TH	03/12/2023	07/02/2024	5274-1	09/04/2024	R\$2.934,70
NUG5602	DT00D951T9	01/12/2023	07/02/2024	5010-0	09/04/2024	R\$880,41
OHT8980	DT00D951TA	01/12/2023	07/02/2024	5010-0	09/04/2024	R\$880,41
OHT8980	DT00D951TC	01/12/2023	07/02/2024	5185-1	09/04/2024	R\$195,23
RRZ2E41	DT00D951TD	02/12/2023	07/02/2024	5010-0	09/04/2024	R\$880,41
RRZ2E41	DT00D951TE	02/12/2023	07/02/2024	5274-2	09/04/2024	R\$2.934,70
RRZ2E41	DT00D951TF	02/12/2023	07/02/2024	6017-4	09/04/2024	R\$293,47
RRZ2E41	DT00D951TG	02/12/2023	07/02/2024	5835-0	09/04/2024	R\$195,23
KAG1396	DT0091309Z	02/12/2023	07/02/2024	6653-1	09/04/2024	R\$195,23
AAP4527	DT000F40DL	01/12/2023	07/02/2024	5185-1	09/04/2024	R\$195,23
KAD2H22	DT000F40DQ	01/12/2023	07/02/2024	5185-2	09/04/2024	R\$195,23
KAU5677	DT000F40DP	01/12/2023	07/02/2024	5185-1	09/04/2024	R\$195,23
QBG2170	DT000F40DR	01/12/2023	07/02/2024	6599-2	09/04/2024	R\$293,47
QPJ0458	DT000F40DN	01/12/2023	07/02/2024	5185-1	09/04/2024	R\$195,23
RAV0A13	DT000F40DM	01/12/2023	07/02/2024	7340-0	09/04/2024	R\$130,16
HEE1C33	DT000H20BC	04/12/2023	07/02/2024	5185-1	09/04/2024	R\$195,23
QBK9976	DT000H20B8	30/11/2023	07/02/2024	6599-2	09/04/2024	R\$293,47
QCI4608	DT000H20B9	04/12/2023	07/02/2024	6599-2	09/04/2024	R\$293,47
FMY0D09	DT0024305Y	01/12/2023	07/02/2024	7579-0	09/04/2024	R\$2.934,70
NEP5583	DT0024305X	01/12/2023	07/02/2024	5169-1	09/04/2024	R\$2.934,70
OBK3791	DT0024305Z	01/12/2023	07/02/2024	6580-0	09/04/2024	R\$293,47
QBD6633	DT0024305W	01/12/2023	07/02/2024	6599-2	09/04/2024	R\$293,47
NJP4062	DT000E30EQ	30/11/2023	07/02/2024	6599-2	09/04/2024	R\$293,47
NJP4062	DT000E30ER	30/11/2023	07/02/2024	5010-0	09/04/2024	R\$880,41
QBF4779	DT000E30EU	01/12/2023	07/02/2024	6599-2	09/04/2024	R\$293,47
RRV3F24	DT000E30ES	30/11/2023	07/02/2024	6670-0	09/04/2024	R\$195,23
RRV3F24	DT000E30ET	30/11/2023	07/02/2024	5010-0	09/04/2024	R\$880,41
HSI7030	DT004I60DQ	02/12/2023	07/02/2024	6599-2	09/04/2024	R\$293,47
HSI7030	DT004I60DR	02/12/2023	07/02/2024	5010-0	09/04/2024	R\$880,41
HSI7030	DT004I60DS	02/12/2023	07/02/2024	5169-1	09/04/2024	R\$2.934,70
NJJ0522	DT004I60D8	30/11/2023	07/02/2024	5045-0	09/04/2024	R\$293,47
OAZ0076	DT004I60DC	01/12/2023	07/02/2024	6599-2	09/04/2024	R\$293,47
OAZ0076	DT004I60DD	01/12/2023	07/02/2024	5010-0	09/04/2024	R\$880,41
OAZ0076	DT004I60DE	01/12/2023	07/02/2024	6653-2	09/04/2024	R\$195,23
OAZ0076	DT004I60DF	01/12/2023	07/02/2024	6408-0	09/04/2024	R\$130,16
OBF4I00	DT004I60D6	30/11/2023	07/02/2024	5010-0	09/04/2024	R\$880,41
OBF4I00	DT004I60D7	30/11/2023	07/02/2024	6599-2	09/04/2024	R\$293,47
ONY5793	DT004I60D9	30/11/2023	07/02/2024	6599-2	09/04/2024	R\$293,47

Placa	Nº AIT	Dt Infração	Dt Postagem	Cód. Infração	Dt Limite	Vi. Multa
QBM0639	DT004I60DU	02/12/2023	07/02/2024	6599-2	09/04/2024	R\$293,47
QBM0639	DT004I60DV	02/12/2023	07/02/2024	5169-1	09/04/2024	R\$2.934,70
QBZ5173	DT004I60DG	01/12/2023	07/02/2024	6599-2	09/04/2024	R\$293,47
RRS1J25	DT004I60DA	01/12/2023	07/02/2024	7340-0	09/04/2024	R\$130,16
RRS1J25	DT004I60DB	01/12/2023	07/02/2024	6599-2	09/04/2024	R\$293,47
QBN9931	DT00JS30AR	01/12/2023	07/02/2024	6599-2	09/04/2024	R\$293,47
QBN9931	DT00JS30AS	01/12/2023	07/02/2024	6408-0	09/04/2024	R\$130,16
QBN9931	DT00JS30AT	01/12/2023	07/02/2024	5010-0	09/04/2024	R\$880,41
RRS8E55	DT00JS30AQ	30/11/2023	07/02/2024	6637-2	09/04/2024	R\$195,23
OBR6131	DT00HL1011	28/09/2023	07/02/2024	6599-2	09/04/2024	R\$293,47
IMI5442	DT00CI40BZ	01/12/2023	07/02/2024	6599-2	09/04/2024	R\$293,47
IMI5442	DT00CI40CO	01/12/2023	07/02/2024	5010-0	09/04/2024	R\$880,41
KAK4989	DT00HL102B	01/12/2023	07/02/2024	6599-2	09/04/2024	R\$293,47
NPN2549	DT00HL102C	01/12/2023	07/02/2024	5010-0	09/04/2024	R\$880,41
OAZ1124	DT00HL102D	01/12/2023	07/02/2024	5010-0	09/04/2024	R\$880,41
OAZ1124	DT00HL102E	01/12/2023	07/02/2024	6599-2	09/04/2024	R\$293,47
QBY6G44	DT00HL102H	01/12/2023	07/02/2024	6599-2	09/04/2024	R\$293,47
RRU7A89	DT00HL102F	01/12/2023	07/02/2024	6599-2	09/04/2024	R\$293,47
RRU7A89	DT00HL102G	01/12/2023	07/02/2024	5010-0	09/04/2024	R\$880,41
RRL6F62	DT00BO20BQ	01/12/2023	07/02/2024	5274-1	09/04/2024	R\$2.934,70
RRL6F62	DT00BO20BR	01/12/2023	07/02/2024	7056-2	09/04/2024	R\$130,16
RRL6F62	DT00BO20BS	01/12/2023	07/02/2024	5738-0	09/04/2024	R\$293,47
RRL6F62	DT00BO20BT	01/12/2023	07/02/2024	7340-0	09/04/2024	R\$130,16
RRZ1F85	DT00BO20BU	01/12/2023	07/02/2024	7056-2	09/04/2024	R\$130,16
QHP8J95	DT00BZ2057	02/12/2023	07/02/2024	5835-0	09/04/2024	R\$195,23
NJT1B79	DT00GL1005	01/12/2023	07/02/2024	5010-0	09/04/2024	R\$880,41
NPH5903	DT00GL1006	01/12/2023	07/02/2024	5010-0	09/04/2024	R\$880,41
ESX6330	DT003Z40AC	30/11/2023	07/02/2024	5010-0	09/04/2024	R\$880,41
ESX6330	DT003Z40AD	30/11/2023	07/02/2024	5118-0	09/04/2024	R\$880,41
ESX6330	DT003Z40AF	30/11/2023	07/02/2024	7340-0	09/04/2024	R\$130,16
ESX6330	DT003Z40AL	30/11/2023	07/02/2024	6599-2	09/04/2024	R\$293,47
HFX1C29	DT003Z40AH	30/11/2023	07/02/2024	5169-1	09/04/2024	R\$2.934,70
NJL0393	DT003Z40AI	30/11/2023	07/02/2024	5169-1	09/04/2024	R\$2.934,70
NJL0393	DT003Z40AJ	30/11/2023	07/02/2024	7340-0	09/04/2024	R\$130,16
NJV5G53	DT003Z40AN	02/12/2023	07/02/2024	5010-0	09/04/2024	R\$880,41
NJV5G53	DT003Z40AO	02/12/2023	07/02/2024	5118-0	09/04/2024	R\$880,41
OBE1179	DT003Z40AY	02/12/2023	07/02/2024	5169-1	09/04/2024	R\$2.934,70
OBE1179	DT003Z40AZ	02/12/2023	07/02/2024	6599-2	09/04/2024	R\$293,47
OWQ3156	DT003Z40B0	02/12/2023	07/02/2024	5169-1	09/04/2024	R\$2.934,70
OWQ3156	DT003Z40B1	02/12/2023	07/02/2024	6599-2	09/04/2024	R\$293,47
PAB6H77	DT003Z40AU	02/12/2023	07/02/2024	5169-1	09/04/2024	R\$2.934,70
PAB6H77	DT003Z40AV	02/12/2023	07/02/2024	5177-0	09/04/2024	R\$293,47
QBN5J02	DT003Z40AK	30/11/2023	07/02/2024	6599-2	09/04/2024	R\$293,47
QCP3D00	DT003Z40B8	02/12/2023	07/02/2024	6599-2	09/04/2024	R\$293,47
RAW0D91	DT003Z40B2	02/12/2023	07/02/2024	5010-0	09/04/2024	R\$880,41
RAW0D91	DT003Z40B3	02/12/2023	07/02/2024	6599-2	09/04/2024	R\$293,47
RAW0D91	DT003Z40B4	02/12/2023	07/02/2024	5118-0	09/04/2024	R\$880,41
RRJ9B06	DT003Z40AP	02/12/2023	07/02/2024	5169-1	09/04/2024	R\$2.934,70
RRJ9B06	DT003Z40AQ	02/12/2023	07/02/2024	6599-2	09/04/2024	R\$293,47
RRV8I03	DT003Z40B5	02/12/2023	07/02/2024	5169-1	09/04/2024	R\$2.934,70
RRV8I03	DT003Z40B6	02/12/2023	07/02/2024	5010-0	09/04/2024	R\$880,41
RRV8I03	DT003Z40B7	02/12/2023	07/02/2024	5118-0	09/04/2024	R\$880,41
HTQ3166	DT003Y501Z	30/11/2023	07/02/2024	5010-0	09/04/2024	R\$880,41
JZW7E57	DT003Y501L	30/11/2023	07/02/2024	6599-2	09/04/2024	R\$293,47
KAM2545	DT003Y501E	30/11/2023	07/02/2024	5045-0	09/04/2024	R\$293,47
KAM2545	DT003Y501F	30/11/2023	07/02/2024	6599-2	09/04/2024	R\$293,47
NIZ3494	DT003Y501P	30/11/2023	07/02/2024	5169-1	09/04/2024	R\$2.934,70
NIZ3494	DT003Y501Q	30/11/2023	07/02/2024	6599-2	09/04/2024	R\$293,47
NIZ3494	DT003Y501R	30/11/2023	07/02/2024	5177-0	09/04/2024	R\$293,47
OAY0H95	DT003Y501M	30/11/2023	07/02/2024	5169-1	09/04/2024	R\$2.934,70
OAY0H95	DT003Y501N	30/11/2023	07/02/2024	5045-0	09/04/2024	R\$293,47
OBP9J72	DT003Y501T	30/11/2023	07/02/2024	5169-1	09/04/2024	R\$2.934,70
OBP9J72	DT003Y501U	30/11/2023	07/02/2024	5045-0	09/04/2024	R\$293,47
OBP9J72	DT003Y501V	30/11/2023	07/02/2024	5142-0	09/04/2024	R\$293,47
OBP9J72	DT003Y501W	30/11/2023	07/02/2024	5177-0	09/04/2024	R\$293,47
OBP9J72	DT003Y501X	30/11/2023	07/02/2024	7340-0	09/04/2024	R\$130,16
OBP9J72	DT003Y501Y	30/11/2023	07/02/2024	5835-0	09/04/2024	R\$195,23
QCA1C06	DT003Y501I	30/11/2023	07/02/2024	5010-0	09/04/2024	R\$880,41
QCA1C06	DT003Y501J	30/11/2023	07/02/2024	7340-0	09/04/2024	R\$130,16
QCA1C06	DT003Y501K	30/11/2023	07/02/2024	6076-0	09/04/2024	R\$293,47
RAX3H33	DT003Y5020	30/11/2023	07/02/2024	7579-0	09/04/2024	R\$2.934,70
JZY8H29	DT00KZ103P	30/11/2023	07/02/2024	7048-1	09/04/2024	R\$293,47
QBD0917	DT008V2069	02/12/2023	07/02/2024	5274-1	09/04/2024	R\$2.934,70
QBD0917	DT008V206A	02/12/2023	07/02/2024	6599-2	09/04/2024	R\$293,47
QBD0917	DT008V206B	02/12/2023	07/02/2024	6653-1	09/04/2024	R\$195,23
QBD0917	DT008V206C	02/12/2023	07/02/2024	6556-1	09/04/2024	R\$293,47
QBD0917	DT008V206D	02/12/2023	07/02/2024	6637-1	09/04/2024	R\$195,23
ASA8272	DT00GF5098	03/12/2023	07/02/2024	6599-2	09/04/2024	R\$293,47
ASA8272	DT00GF5099	03/12/2023	07/02/2024	5169-1	09/04/2024	R\$2.934,70
PVF0D81	DT00GF509A	03/12/2023	07/02/2024	5045-0	09/04/2024	R\$293,47
QMW4556	DT00GF5096	02/12/2023	07/02/2024	5045-0	09/04/2024	R\$293,47
QMW4556	DT00GF5097	03/12/2023	07/02/2024	7579-0	09/04/2024	R\$2.934,70
QCX7691	MTA1031721	03/12/2023	07/02/2024	5010-0	09/04/2024	R\$880,41
DQR7E04	DT00GE30EK	03/12/2023	07/02/2024	5169-1	09/04/2024	R\$2.934,70
FAO0J07	DT00GE30EL	03/12/2023	07/02/2024	5045-0	09/04/2024	R\$293,47
QCQ6336	DT00GE30EM	03/12/2023	07/02/2024	5045-0	09/04/2024	R\$293,47
RAQ8D69	DT00GE30EO	03/12/2023	07/02/2024	5169-2	09/04/2024	R\$2.934,70

Placa	Nº AIT	Dt Infração	Dt Postagem	Cód. Infração	Dt Limite Recurso	Vi. Multa
RAQ8D69	DT00GE30EP	03/12/2023	07/02/2024	5010-0	09/04/2024	R\$880,41
QCF6G04	DT00GE30EG	02/12/2023	07/02/2024	6858-0	09/04/2024	R\$293,47
QCV2I97	DT00GE30EI	02/12/2023	07/02/2024	5169-1	09/04/2024	R\$2.934,70
RAR3G49	DT00GE30EE	02/12/2023	07/02/2024	6599-2	09/04/2024	R\$293,47
RAR3G49	DT00GE30EH	02/12/2023	07/02/2024	6700-0	09/04/2024	R\$195,23
RRL8J70	DT00GE30ED	02/12/2023	07/02/2024	6599-2	09/04/2024	R\$293,47
ELH3G44	DT00H620C2	30/11/2023	07/02/2024	5010-0	09/04/2024	R\$880,41
JEG0100	DT00GH303M	01/12/2023	07/02/2024	5169-1	09/04/2024	R\$2.934,70
JEG0100	DT00GH303N	01/12/2023	07/02/2024	6599-2	09/04/2024	R\$293,47
JEG0100	DT00GH303O	01/12/2023	07/02/2024	6769-0	09/04/2024	R\$130,16
NJC4E75	DT00GH303W	01/12/2023	07/02/2024	6670-0	09/04/2024	R\$195,23
OAR5550	DT00GH303Q	01/12/2023	07/02/2024	7579-0	09/04/2024	R\$2.934,70
QBI4C33	DT00GH303S	01/12/2023	07/02/2024	6599-2	09/04/2024	R\$293,47
QBI4C33	DT00GH303T	01/12/2023	07/02/2024	5010-0	09/04/2024	R\$880,41
RAP0J33	DT00GH303U	01/12/2023	07/02/2024	5010-0	09/04/2024	R\$880,41
RAP0J33	DT00GH303V	01/12/2023	07/02/2024	5118-0	09/04/2024	R\$880,41
KEU9762	MTA1121650	29/11/2023	07/02/2024	6599-2	09/04/2024	R\$293,47
OAU9J39	DT00HD30CB	03/12/2023	07/02/2024	5169-1	09/04/2024	R\$2.934,70
OAU9J39	DT00HD30CC	03/12/2023	07/02/2024	6599-2	09/04/2024	R\$293,47
OAU9J39	DT00HD30CD	03/12/2023	07/02/2024	5045-0	09/04/2024	R\$293,47
QCV6H22	DT00HD30CE	03/12/2023	07/02/2024	5045-0	09/04/2024	R\$293,47
QCV6H22	DT00HD30CF	03/12/2023	07/02/2024	6858-0	09/04/2024	R\$293,47
AJO7G24	DT00HB20GY	03/12/2023	07/02/2024	5169-1	09/04/2024	R\$2.934,70
KAL0B81	DT00HB20GW	03/12/2023	07/02/2024	5010-0	09/04/2024	R\$880,41
KAL0B81	DT00HB20GZ	03/12/2023	07/02/2024	6599-2	09/04/2024	R\$293,47
NUA5510	DT00HB20HO	02/12/2023	07/02/2024	6599-2	09/04/2024	R\$293,47
JYK7727	DT0041403T	03/12/2023	07/02/2024	5010-0	09/04/2024	R\$880,41
JYK7727	DT0041403U	03/12/2023	07/02/2024	7340-0	09/04/2024	R\$130,16
JYK7727	DT00414041	03/12/2023	07/02/2024	6769-0	09/04/2024	R\$130,16
JYK7727	DT00414042	03/12/2023	07/02/2024	5118-0	09/04/2024	R\$880,41
NJJ5533	DT0041403W	03/12/2023	07/02/2024	5169-1	09/04/2024	R\$2.934,70
NJJ5533	DT0041403X	03/12/2023	07/02/2024	5010-0	09/04/2024	R\$880,41
NJJ5533	DT0041403Y	03/12/2023	07/02/2024	5274-1	09/04/2024	R\$2.934,70
NJJ5533	DT0041403Z	03/12/2023	07/02/2024	6599-2	09/04/2024	R\$293,47
NJJ5533	DT00414043	03/12/2023	07/02/2024	5118-0	09/04/2024	R\$880,41
PDM7E76	DT00414040	03/12/2023	07/02/2024	6599-2	09/04/2024	R\$293,47
QBF0120	DT00GG30CU	02/12/2023	07/02/2024	6599-2	09/04/2024	R\$293,47
QBF0120	DT00GG30CV	02/12/2023	07/02/2024	5169-1	09/04/2024	R\$2.934,70
QMQ9F24	DT00GG30CR	02/12/2023	07/02/2024	6599-2	09/04/2024	R\$293,47
QMQ9F24	DT00GG30CS	02/12/2023	07/02/2024	5010-0	09/04/2024	R\$880,41
KAF8444	DT004F5082	29/11/2023	07/02/2024	6599-2	09/04/2024	R\$293,47
KAF8444	DT004F5083	29/11/2023	07/02/2024	5010-0	09/04/2024	R\$880,41
KAF8444	DT004F5084	29/11/2023	07/02/2024	6408-0	09/04/2024	R\$130,16
KAF8444	DT004F5085	29/11/2023	07/02/2024	6726-1	09/04/2024	R\$195,23
KAF8444	DT004F5086	29/11/2023	07/02/2024	5169-1	09/04/2024	R\$2.934,70
NJF5345	DT00G120E1	03/12/2023	07/02/2024	5169-1	09/04/2024	R\$2.934,70
NJF5345	DT00G120E2	03/12/2023	07/02/2024	5045-0	09/04/2024	R\$293,47
NJF5345	DT00G120E3	03/12/2023	07/02/2024	6599-2	09/04/2024	R\$293,47
RSW6I06	DT00G120DZ	03/12/2023	07/02/2024	5169-1	09/04/2024	R\$2.934,70
NUF5E50	DT003C503K	01/12/2023	07/02/2024	5169-1	09/04/2024	R\$2.934,70
OBC2153	DT003C503L	01/12/2023	07/02/2024	6599-2	09/04/2024	R\$293,47
PBV4F99	DT003C503M	02/12/2023	07/02/2024	6599-2	09/04/2024	R\$293,47
RRT6D37	DT003C503N	02/12/2023	07/02/2024	6599-2	09/04/2024	R\$293,47
FUO2976	DT00I7406P	02/12/2023	07/02/2024	7579-0	09/04/2024	R\$2.934,70
KAC6549	DT00I7406W	03/12/2023	07/02/2024	5010-0	09/04/2024	R\$880,41
OAS8G66	DT00I7406Q	03/12/2023	07/02/2024	5010-0	09/04/2024	R\$880,41
OAS8G66	DT00I7406R	03/12/2023	07/02/2024	6637-1	09/04/2024	R\$195,23
OBK3I42	DT00I7406T	03/12/2023	07/02/2024	7340-0	09/04/2024	R\$130,16
OBK3I42	DT00I7406U	03/12/2023	07/02/2024	5010-0	09/04/2024	R\$880,41
OBR7761	DT00I7406K	02/12/2023	07/02/2024	5010-0	09/04/2024	R\$880,41
OBR7761	DT00I7406L	02/12/2023	07/02/2024	7340-0	09/04/2024	R\$130,16
PVH7888	DT00I7406S	03/12/2023	07/02/2024	6599-2	09/04/2024	R\$293,47
QBV1F24	DT00I7406O	02/12/2023	07/02/2024	5185-1	09/04/2024	R\$195,23
EFP6586	DT003B503U	01/12/2023	07/02/2024	5169-1	09/04/2024	R\$2.934,70
PQH9136	DT003B503Q	02/12/2023	07/02/2024	5045-0	09/04/2024	R\$293,47
PQH9136	DT003B503R	02/12/2023	07/02/2024	6599-2	09/04/2024	R\$293,47
QCN5G95	DT003B503P	02/12/2023	07/02/2024	5010-0	09/04/2024	R\$880,41
RRR5D33	DT003B503L	01/12/2023	07/02/2024	5010-0	09/04/2024	R\$880,41
RRR5D33	DT003B503M	01/12/2023	07/02/2024	5118-0	09/04/2024	R\$880,41
NWC4C33	DT00GF508R	01/12/2023	07/02/2024	7579-0	09/04/2024	R\$2.934,70
NWC4C33	DT00GF508S	01/12/2023	07/02/2024	5010-0	09/04/2024	R\$880,41
OMW7614	DT00GF508W	01/12/2023	07/02/2024	7579-0	09/04/2024	R\$2.934,70
OMW7614	DT00GF508X	01/12/2023	07/02/2024	6599-2	09/04/2024	R\$293,47
QBU2940	DT00GF508U	01/12/2023	07/02/2024	6599-2	09/04/2024	R\$293,47
QBU2940	DT00GF508V	01/12/2023	07/02/2024	6580-0	09/04/2024	R\$293,47
QCZ1A31	DT00GF508T	01/12/2023	07/02/2024	5010-0	09/04/2024	R\$880,41
JZV5705	DT00JV404U	29/11/2023	07/02/2024	6599-2	09/04/2024	R\$293,47
JZV5705	DT00JV404V	29/11/2023	07/02/2024	6602-0	09/04/2024	R\$293,47
OBF4I78	DT00JV404Z	29/11/2023	07/02/2024	6637-1	09/04/2024	R\$195,23
OBF4I78	DT00JV4050	29/11/2023	07/02/2024	5010-0	09/04/2024	R\$880,41
OBF4I78	DT00JV4051	29/11/2023	07/02/2024	5118-0	09/04/2024	R\$880,41
OAR9175	DT00G120DP	02/12/2023	07/02/2024	5010-0	09/04/2024	R\$880,41
OAR9175	DT00G120DQ	02/12/2023	07/02/2024	6599-2	09/04/2024	R\$293,47
QRL9A87	DT00G02093	24/09/2023	07/02/2024	5169-1	09/04/2024	R\$2.934,70
RRN5F77	DT00G120DN	02/12/2023	07/02/2024	7579-0	09/04/2024	R\$2.934,70
RRZ3G64	DT00G120DO	02/12/2023	07/02/2024	5010-0	09/04/2024	R\$880,41
RRZ3G64	DT00G120DU	02/12/2023	07/02/2024	7579-0	09/04/2024	R\$2.934,70

Placa	Nº AIT	Dt Infração	Dt Postagem	Cód. Infração	Dt Limite Recurso	Vi. Multa
OON5B28	DT00HD30BT	30/11/2023	07/02/2024	5010-0	09/04/2024	R\$880,41
QBO0950	DT00HD30BV	30/11/2023	07/02/2024	6599-2	09/04/2024	R\$293,47
JZA8346	DT00GH3048	03/12/2023	07/02/2024	5010-0	09/04/2024	R\$880,41
JZA8346	DT00GH3049	03/12/2023	07/02/2024	6599-2	09/04/2024	R\$293,47
NDI4696	DT00HB20GL	01/12/2023	07/02/2024	5169-1	09/04/2024	R\$2.934,70
NJM0550	DT00HB20GJ	01/12/2023	07/02/2024	5169-1	09/04/2024	R\$2.934,70
OAW8519	DT00HB20GI	01/12/2023	07/02/2024	5169-1	09/04/2024	R\$2.934,70
RRX4A31	DT00GG304F	22/07/2023	07/02/2024	7579-0	09/04/2024	R\$2.934,70
FMB3J62	DT00G120DH	01/12/2023	07/02/2024	5169-1	09/04/2024	R\$2.934,70
NJQ9044	DT00G120DL	01/12/2023	07/02/2024	5045-0	09/04/2024	R\$293,47
NJQ9044	DT00G120DM	01/12/2023	07/02/2024	6599-2	09/04/2024	R\$293,47
QCS0D37	DT00G120DI	01/12/2023	07/02/2024	5045-0	09/04/2024	R\$293,47
RAR4A41	DT00G120DK	01/12/2023	07/02/2024	6696-1	09/04/2024	R\$195,23
NLM4582	DT00JT2047	01/12/2023	07/02/2024	7579-0	09/04/2024	R\$2.934,70
OMV1G09	DT00JT2041	01/12/2023	07/02/2024	5010-0	09/04/2024	R\$880,41
OMV1G09	DT00JT2042	01/12/2023	07/02/2024	5118-0	09/04/2024	R\$880,41
OMV1G09	DT00JT2044	01/12/2023	07/02/2024	5169-1	09/04/2024	R\$2.934,70
BAO4322	DT00GG30CB	30/11/2023	07/02/2024	6599-2	09/04/2024	R\$293,47
NIZ1564	DT00GG30CG	30/11/2023	07/02/2024	6599-2	09/04/2024	R\$293,47
OAP4213	DT00GG30CI	29/11/2023	07/02/2024	5045-0	09/04/2024	R\$293,47
QCH5B20	DT00GG30CC	30/11/2023	07/02/2024	6599-2	09/04/2024	R\$293,47
NAD5J43	DT00GD30DS	01/12/2023	07/02/2024	6599-2	09/04/2024	R\$293,47
NAD5J43	DT00GD30DT	01/12/2023	07/02/2024	5010-0	09/04/2024	R\$880,41
NPC5H62	DT00GF508Q	30/11/2023	07/02/2024	5010-0	09/04/2024	R\$880,41
QCL7550	DT00GF508N	30/11/2023	07/02/2024	6599-2	09/04/2024	R\$293,47
HAK1E15	DT00406057	03/12/2023	07/02/2024	5169-1	09/04/2024	R\$2.934,70
HAK1E15	DT0040605K	03/12/2023	07/02/2024	6599-2	09/04/2024	R\$293,47
HAK1E15	DT0040605L	03/12/2023	07/02/2024	5010-0	09/04/2024	R\$880,41
JYM3986	DT00406050	03/12/2023	07/02/2024	5169-1	09/04/2024	R\$2.934,70
NJB6A46	DT00406055	03/12/2023	07/02/2024	5169-1	09/04/2024	R\$2.934,70
NJB6A46	DT0040605J	03/12/2023	07/02/2024	7340-0	09/04/2024	R\$130,16
OA20281	DT0040604Z	03/12/2023	07/02/2024	6599-2	09/04/2024	R\$293,47
OHW1C35	DT00406054	03/12/2023	07/02/2024	5010-0	09/04/2024	R\$880,41
OHW1C35	DT0040605M	03/12/2023	07/02/2024	7340-0	09/04/2024	R\$130,16
OHW1C35	DT0040605N	03/12/2023	07/02/2024	7633-1	09/04/2024	R\$293,47
OHW1C35	DT0040605O	03/12/2023	07/02/2024	6939-1	09/04/2024	R\$293,47
ONU3J12	DT0040604Y	03/12/2023	07/02/2024	6599-2	09/04/2024	R\$293,47
PEQ1I52	DT00406051	03/12/2023	07/02/2024	5010-0	09/04/2024	R\$880,41
PEQ1I52	DT0040605D	03/12/2023	07/02/2024	7340-0	09/04/2024	R\$130,16
QBD8D38	DT00406053	03/12/2023	07/02/2024	5169-1	09/04/2024	R\$2.934,70
QBD8D38	DT0040605I	03/12/2023	07/02/2024	7340-0	09/04/2024	R\$130,16
QB00D61	DT0040604V	03/12/2023	07/02/2024	6599-2	09/04/2024	R\$293,47
QBP5J25	DT00406052	03/12/2023	07/02/2024	5169-1	09/04/2024	R\$2.934,70
QBP5J25	DT0040605E	03/12/2023	07/02/2024	7340-0	09/04/2024	R\$130,16
QBP5J25	DT0040605F	03/12/2023	07/02/2024	6637-1	09/04/2024	R\$195,23
QBP5J25	DT0040605G	03/12/2023	07/02/2024	6599-2	09/04/2024	R\$293,47
QBP5J25	DT0040605H	03/12/2023	07/02/2024	5010-0	09/04/2024	R\$880,41
RRX6B35	DT0040604X	03/12/2023	07/02/2024	5169-1	09/04/2024	R\$2.934,70
RRX6B35	DT0040605C	03/12/2023	07/02/2024	7340-0	09/04/2024	R\$130,16
RAQ5H02	DT00GE30EC	01/12/2023	07/02/2024	5169-1	NULL	R\$2.934,70
RRW0F95	DT00GE30E9	01/12/2023	07/02/2024	5169-2	09/04/2024	R\$2.934,70
RRW0F95	DT00GE30EA	01/12/2023	07/02/2024	5010-0	09/04/2024	R\$880,41
EKT2C54	DT003Y5021	02/12/2023	07/02/2024	5169-1	09/04/2024	R\$2.934,70
EKT2C54	DT003Y5022	02/12/2023	07/02/2024	5010-0	09/04/2024	R\$880,41
EKT2C54	DT003Y5023	02/12/2023	07/02/2024	5118-0	09/04/2024	R\$880,41
EKT2C54	DT003Y5024	02/12/2023	07/02/2024	5177-0	09/04/2024	R\$293,47
EKT2C54	DT003Y5025	02/12/2023	07/02/2024	7340-0	09/04/2024	R\$130,16
JZV4747	DT003Y5026	02/12/2023	07/02/2024	5169-1	09/04/2024	R\$2.934,70
JZV4747	DT003Y5027	02/12/2023	07/02/2024	5010-0	09/04/2024	R\$880,41
JZV4747	DT003Y5028	02/12/2023	07/02/2024	5118-0	09/04/2024	R\$880,41
JZV4747	DT003Y5029	02/12/2023	07/02/2024	6599-2	09/04/2024	R\$293,47
JZV4747	DT003Y502A	02/12/2023	07/02/2024	7340-0	09/04/2024	R\$130,16
JZZ1565	DT003Y5019	30/11/2023	07/02/2024	5010-0	09/04/2024	R\$880,41
JZZ1565	DT003Y501A	30/11/2023	07/02/2024	5118-0	09/04/2024	R\$880,41
JZZ1565	DT003Y501B	30/11/2023	07/02/2024	6599-2	09/04/2024	R\$293,47
KAR0570	DT003Y5017	30/11/2023	07/02/2024	5010-0	09/04/2024	R\$880,41
KAR0570	DT003Y5018	30/11/2023	07/02/2024	5118-0	09/04/2024	R\$880,41
MCI7729	DT003Y502F	02/12/2023	07/02/2024	7579-0	09/04/2024	R\$2.934,70
RRL2G92	DT003Y502C	02/12/2023	07/02/2024	5169-1	09/04/2024	R\$2.934,70
FFP6586	DT00JR304H	01/12/2023	07/02/2024	5010-0	09/04/2024	R\$880,41
FFP6586	DT00JR304I	01/12/2023	07/02/2024	6599-2	09/04/2024	R\$293,47
QQL9A02	DT00JR304F	01/12/2023	07/02/2024	6599-2	09/04/2024	R\$293,47
SBX7E01	DT00JR304G	02/12/2023	07/02/2024	7579-0	09/04/2024	R\$2.934,70
ATT0J85	DT00KT106I	02/12/2023	07/02/2024	5169-1	09/04/2024	R\$2.934,70
ATT0J85	DT00KT106J	02/12/2023	07/02/2024	5010-0	09/04/2024	R\$880,41
ATT0J85	DT00KT106K	02/12/2023	07/02/2024	6599-2	09/04/2024	R\$293,47
ATT0J85	DT00KT106N	02/12/2023	07/02/2024	5118-0	09/04/2024	R\$880,41
MDW0579	DT00KT106O	02/12/2023	07/02/2024	5169-1	09/04/2024	R\$2.934,70
MDW0579	DT00KT106P	02/12/2023	07/02/2024	5177-0	09/04/2024	R\$293,47
MLI8H54	DT00KT106F	02/12/2023	07/02/2024	5169-1	09/04/2024	R\$2.934,70
MLI8H54	DT00KT106G	02/12/2023	07/02/2024	5177-0	09/04/2024	R\$293,47
NJD6F16	DT00KT1060	30/11/2023	07/02/2024	6599-2	09/04/2024	R\$293,47
NJD6F16	DT00KT1061	30/11/2023	07/02/2024	7340-0	09/04/2024	R\$130,16
NUC2G15	DT00KT106Q	02/12/2023	07/02/2024	5045-0	09/04/2024	R\$293,47
NUC2G15	DT00KT106R	02/12/2023	07/02/2024	5169-1	09/04/2024	R\$2.934,70
OBB5914	DT00KT105Y	30/11/2023	07/02/2024	6599-2	09/04/2024	R\$293,47
OBB5914	DT00KT105Z	30/11/2023	07/02/2024	7340-0	09/04/2024	R\$130,16

Placa	Nº AIT	Dt Infração	Dt Postagem	Cód. Infração	Dt Limite Recurso	Vi. Multa
QBQ1C11	DT00KT106B	02/12/2023	07/02/2024	5169-1	09/04/2024	R\$2.934,70
QBQ1C11	DT00KT106C	02/12/2023	07/02/2024	5010-0	09/04/2024	R\$880,41
QBQ1C11	DT00KT106D	02/12/2023	07/02/2024	6599-2	09/04/2024	R\$293,47
QBQ1C11	DT00KT106E	02/12/2023	07/02/2024	7340-0	09/04/2024	R\$130,16
QYM8J46	DT00KT1062	30/11/2023	07/02/2024	5010-0	09/04/2024	R\$880,41
RRT2F01	DT00KT105U	30/11/2023	07/02/2024	5169-1	09/04/2024	R\$2.934,70
RRT2F01	DT00KT105V	30/11/2023	07/02/2024	5010-0	09/04/2024	R\$880,41
RRT2F01	DT00KT105W	30/11/2023	07/02/2024	6637-1	09/04/2024	R\$195,23
QCW0111	DT00FW20DV	03/12/2023	07/02/2024	7579-0	09/04/2024	R\$2.934,70
RRNOJ12	DT00FW20DX	03/12/2023	07/02/2024	5169-1	09/04/2024	R\$2.934,70
RRO8G06	DT00FW20DW	03/12/2023	07/02/2024	5169-1	09/04/2024	R\$2.934,70
RRW5I00	DT00FW20DY	03/12/2023	07/02/2024	6599-2	09/04/2024	R\$293,47
RRW5I00	DT00FW20DZ	03/12/2023	07/02/2024	5169-1	09/04/2024	R\$2.934,70
RRW5I00	DT00FW20E0	03/12/2023	07/02/2024	5010-0	09/04/2024	R\$880,41
RRW5I00	DT00FW20E1	03/12/2023	07/02/2024	6653-1	09/04/2024	R\$195,23
RRW5I00	DT00FW20E2	03/12/2023	07/02/2024	6602-0	09/04/2024	R\$293,47
RRW5I00	DT00FW20E3	03/12/2023	07/02/2024	7340-0	09/04/2024	R\$130,16
KAB4445	DT00G4301G	03/12/2023	07/02/2024	5169-1	09/04/2024	R\$2.934,70
KAB4445	DT00G4301H	03/12/2023	07/02/2024	6599-2	09/04/2024	R\$293,47
KAB4445	DT00G4301I	03/12/2023	07/02/2024	5045-0	09/04/2024	R\$293,47
NRH7892	DT00G4301C	02/12/2023	07/02/2024	6858-0	09/04/2024	R\$293,47
FPE2F56	DT0030404V	02/12/2023	07/02/2024	5169-1	09/04/2024	R\$2.934,70
FPE2F56	DT0030404W	02/12/2023	07/02/2024	6599-2	09/04/2024	R\$293,47
FPE2F56	DT0030404X	02/12/2023	07/02/2024	5177-0	09/04/2024	R\$293,47
NPI6E58	DT001O4062	30/11/2023	07/02/2024	5010-0	09/04/2024	R\$880,41
NPI6E58	DT001O4063	30/11/2023	07/02/2024	6637-2	09/04/2024	R\$195,23
NPO7291	DT0030404I	02/12/2023	07/02/2024	5169-1	09/04/2024	R\$2.934,70
NPO7291	DT0030404J	02/12/2023	07/02/2024	6599-2	09/04/2024	R\$293,47
QCX9348	DT0030404R	02/12/2023	07/02/2024	5169-1	09/04/2024	R\$2.934,70
QCX9348	DT0030404S	02/12/2023	07/02/2024	5010-0	09/04/2024	R\$880,41
QCX9348	DT0030404T	02/12/2023	07/02/2024	7340-0	09/04/2024	R\$130,16
QCY9C38	DT00304051	02/12/2023	07/02/2024	5169-1	09/04/2024	R\$2.934,70
QCY9C38	DT00304052	02/12/2023	07/02/2024	5177-0	09/04/2024	R\$293,47
QUH7H83	DT001O4064	30/11/2023	07/02/2024	5169-1	09/04/2024	R\$2.934,70
QUH7H83	DT001O4065	30/11/2023	07/02/2024	5010-0	09/04/2024	R\$880,41
QUH7H83	DT001O4066	30/11/2023	07/02/2024	5061-0	09/04/2024	R\$880,41
QUH7H83	DT001O4067	30/11/2023	07/02/2024	5185-1	09/04/2024	R\$195,23
QUH7H83	DT001O4068	30/11/2023	07/02/2024	5177-0	09/04/2024	R\$293,47
RAX9G66	DT0030404K	02/12/2023	07/02/2024	5169-1	09/04/2024	R\$2.934,70
RAX9G66	DT0030404L	02/12/2023	07/02/2024	7340-0	09/04/2024	R\$130,16
SPC3G60	DT0030404Z	02/12/2023	07/02/2024	5169-1	09/04/2024	R\$2.934,70
SPC3G60	DT00304050	02/12/2023	07/02/2024	5177-0	09/04/2024	R\$293,47
JZR5522	DT00C42023	02/12/2023	07/02/2024	5010-0	09/04/2024	R\$880,41
QBZ1E30	DT00C42024	02/12/2023	07/02/2024	5010-0	09/04/2024	R\$880,41
FAA6775	DT00IH102V	01/12/2023	07/02/2024	5010-0	09/04/2024	R\$880,41
FAA6775	DT00IH102W	01/12/2023	07/02/2024	6599-2	09/04/2024	R\$293,47
OB86257	MTA1695641	26/11/2023	07/02/2024	5010-0	09/04/2024	R\$880,41
OB86257	MTA1695642	26/11/2023	07/02/2024	6599-2	09/04/2024	R\$293,47
OB86257	MTI1695643	26/11/2023	07/02/2024	5738-0	09/04/2024	R\$293,47
JZJ6503	DT003I606W	02/12/2023	07/02/2024	6599-2	09/04/2024	R\$293,47
QBO4I49	DT003I6074	02/12/2023	07/02/2024	5274-1	09/04/2024	R\$2.934,70
JYU8359	DT001Y5050	29/11/2023	07/02/2024	6599-2	09/04/2024	R\$293,47
NPF5249	DT001Y504Z	29/11/2023	07/02/2024	6599-2	09/04/2024	R\$293,47
NJU9B23	DT00253019	02/12/2023	07/02/2024	5720-0	09/04/2024	R\$195,23
NJU9B23	DT0025301A	02/12/2023	07/02/2024	6599-2	09/04/2024	R\$293,47
NJU9B23	DT0025301B	02/12/2023	07/02/2024	7340-0	09/04/2024	R\$130,16
NJU9B23	DT0025301C	02/12/2023	07/02/2024	6645-0	09/04/2024	R\$195,23
QBB0J62	DT0096600L	02/12/2023	07/02/2024	5010-0	09/04/2024	R\$880,41
QBB0J62	DT0096600M	02/12/2023	07/02/2024	6653-1	09/04/2024	R\$195,23
RAW1B84	DT00AD2086	30/11/2023	07/02/2024	5010-0	09/04/2024	R\$880,41
OBC1I78	DT003R200B	04/12/2023	07/02/2024	5274-1	09/04/2024	R\$2.934,70
OBC1I78	DT003R200C	04/12/2023	07/02/2024	6912-0	09/04/2024	R\$88,38
SPC0B98	DT004K401I	03/12/2023	07/02/2024	7048-1	09/04/2024	R\$293,47
SPC0B98	DT004K401J	03/12/2023	07/02/2024	7340-0	09/04/2024	R\$130,16
QCC8F03	DT009S302X	01/12/2023	07/02/2024	5525-0	09/04/2024	R\$130,16
NJU6B71	DT00EJ70LQ	04/12/2023	07/02/2024	5738-0	09/04/2024	R\$293,47
OBH0I23	DT00EJ70LV	04/12/2023	07/02/2024	7633-2	09/04/2024	R\$293,47
QBC9G28	DT00EJ70LS	04/12/2023	07/02/2024	7633-2	09/04/2024	R\$293,47
RAQ7A53	DT00EJ70LH	03/12/2023	07/02/2024	5010-0	09/04/2024	R\$880,41
RAX7E60	DT00EJ70LU	04/12/2023	07/02/2024	5843-4	09/04/2024	R\$195,23
RCL8D96	DT00EJ70LN	04/12/2023	07/02/2024	7633-2	09/04/2024	R\$293,47
RRN3A29	DT00EJ70LO	04/12/2023	07/02/2024	7633-2	09/04/2024	R\$293,47
NJB7364	DT00EM302U	02/12/2023	07/02/2024	6599-2	09/04/2024	R\$293,47
NJB7364	DT00EM302V	02/12/2023	07/02/2024	5274-1	09/04/2024	R\$2.934,70
NJB7364	DT00EM302W	02/12/2023	07/02/2024	5835-0	09/04/2024	R\$195,23
NJB7364	DT00EM302X	02/12/2023	07/02/2024	6653-2	09/04/2024	R\$195,23
RRC04B43	DT00EM302Y	03/12/2023	07/02/2024	5010-0	09/04/2024	R\$880,41
CHF7174	DT008T103P	02/12/2023	07/02/2024	5010-0	09/04/2024	R\$880,41
JZY1159	DT00354040	01/12/2023	07/02/2024	6599-2	09/04/2024	R\$293,47
JZY1159	DT00354041	01/12/2023	07/02/2024	6610-2	09/04/2024	R\$195,23
NPE8D04	DT00354042	01/12/2023	07/02/2024	6599-2	09/04/2024	R\$293,47
NPE8D04	DT00354043	01/12/2023	07/02/2024	5010-0	09/04/2024	R\$880,41
NPE8D04	DT00354044	01/12/2023	07/02/2024	7340-0	09/04/2024	R\$130,16
OBS8I87	DT00EJ70L5	01/12/2023	07/02/2024	6050-1	09/04/2024	R\$293,47
QCB2A21	DT00EJ70KZ	01/12/2023	07/02/2024	5010-0	09/04/2024	R\$880,41
QCB2A21	DT00EJ70L0	01/12/2023	07/02/2024	7633-1	09/04/2024	R\$293,47
QCB2A21	DT00EJ70L1	01/12/2023	07/02/2024	7340-0	09/04/2024	R\$130,16

Placa	Nº AIT	Dt Infração	Dt Postagem	Cód. Infração	Dt Limite Recurso	Vi. Multa
QCB2A21	DT00EJ70L3	01/12/2023	07/02/2024	5185-1	09/04/2024	R\$195,23
QCB2A21	DT00EJ70L4	01/12/2023	07/02/2024	6670-0	09/04/2024	R\$195,23
QCN2759	DT005620HB	04/12/2023	07/02/2024	7633-2	09/04/2024	R\$293,47
POE7102	DT000X10T1	01/12/2023	07/02/2024	5010-0	09/04/2024	R\$880,41
KAD5014	DT000R108U	01/12/2023	07/02/2024	6599-2	09/04/2024	R\$293,47
NJC8C53	DT000R108R	01/12/2023	07/02/2024	5010-0	09/04/2024	R\$880,41
NPC2713	DT000R108O	01/12/2023	07/02/2024	5010-0	09/04/2024	R\$880,41
ONF9B83	DT000R108S	01/12/2023	07/02/2024	5010-0	09/04/2024	R\$880,41
OTR3240	DT000R106N	07/09/2023	07/02/2024	5169-1	09/04/2024	R\$2.934,70
QCT5188	DT000R108P	01/12/2023	07/02/2024	6599-2	09/04/2024	R\$293,47
NFG4066	DT001E203X	04/12/2023	07/02/2024	6599-2	09/04/2024	R\$293,47
NFG4066	DT001E203Y	04/12/2023	07/02/2024	5010-0	09/04/2024	R\$880,41
QBV2475	DT001E2040	04/12/2023	07/02/2024	5010-0	09/04/2024	R\$880,41
QBV2475	DT001E2042	04/12/2023	07/02/2024	6599-2	09/04/2024	R\$293,47
RRL3A14	DT001E203Z	04/12/2023	07/02/2024	6599-2	09/04/2024	R\$293,47
KAA6844	DT001E203S	30/11/2023	07/02/2024	6599-2	09/04/2024	R\$293,47
NTX2818	MTA1121657	25/11/2023	07/02/2024	5010-0	09/04/2024	R\$880,41
KAJ1654	DT00CI40C2	03/12/2023	07/02/2024	6599-2	09/04/2024	R\$293,47
KAJ1654	DT00CI40C3	03/12/2023	07/02/2024	5045-0	09/04/2024	R\$293,47
KAJ1654	DT00CI40C4	03/12/2023	07/02/2024	7340-0	09/04/2024	R\$130,16
KAJ1654	DT00CI40C5	03/12/2023	07/02/2024	7684-1	09/04/2024	R\$130,16
QCM5E26	DT00CD10BB	01/12/2023	07/02/2024	5258-3	09/04/2024	R\$2.934,70
QCM5E26	DT00CD10BD	01/12/2023	07/02/2024	6599-2	09/04/2024	R\$293,47
GFF6A87	DT00EJ70LF	02/12/2023	07/02/2024	7633-2	09/04/2024	R\$293,47
QCB5E09	DT00EJ70LB	02/12/2023	07/02/2024	7633-2	09/04/2024	R\$293,47
RRJ9C63	DT00EJ70L7	02/12/2023	07/02/2024	5274-1	09/04/2024	R\$2.934,70
RRJ9C63	DT00EJ70L8	02/12/2023	07/02/2024	6653-1	09/04/2024	R\$195,23
QCW1D49	DT009K1055	03/12/2023	07/02/2024	5010-0	09/04/2024	R\$880,41
RRX4108	DT009K1056	03/12/2023	07/02/2024	5010-0	09/04/2024	R\$880,41
NBO6033	DT009H30DA	02/12/2023	07/02/2024	6599-2	09/04/2024	R\$293,47
RRZ9D03	DT009H30DB	02/12/2023	07/02/2024	5010-0	09/04/2024	R\$880,41
RR19J24	DT00DQ3055	02/12/2023	07/02/2024	5452-3	09/04/2024	R\$195,23
GSC8A12	DT001Q50CE	03/12/2023	07/02/2024	5045-0	09/04/2024	R\$293,47
NJR1H01	DT003I606R	30/11/2023	07/02/2024	5010-0	09/04/2024	R\$880,41
KAC0620	DT00EN201T	02/12/2023	07/02/2024	6599-2	09/04/2024	R\$293,47
KAC0620	DT00EN201U	02/12/2023	07/02/2024	6653-1	09/04/2024	R\$195,23
KAC0620	DT00EN201V	02/12/2023	07/02/2024	6556-1	09/04/2024	R\$293,47
QBE0277	DT00EN201W	02/12/2023	07/02/2024	6041-2	09/04/2024	R\$195,23
RAR9F89	DT00EN201X	02/12/2023	07/02/2024	5010-0	09/04/2024	R\$880,41
RAR9F89	DT00EN201Y	02/12/2023	07/02/2024	6653-1	09/04/2024	R\$195,23
RAR9F89	DT00EN201Z	02/12/2023	07/02/2024	6912-0	09/04/2024	R\$88,38
NKR8E03	MTA1121649	24/11/2023	07/02/2024	6530-0	09/04/2024	R\$195,23
JYY5986	DT00II100X	01/12/2023	07/02/2024	6599-2	09/04/2024	R\$293,47
AWP4C00	DT00KS1053	02/12/2023	07/02/2024	5169-1	09/04/2024	R\$2.934,70
AWP4C00	DT00KS1054	02/12/2023	07/02/2024	5010-0	09/04/2024	R\$880,41
AWP4C00	DT00KS1055	02/12/2023	07/02/2024	6599-2	09/04/2024	R\$293,47
HGI1561	DT00KS104C	30/11/2023	07/02/2024	6599-2	09/04/2024	R\$293,47
HGI1561	DT00KS104D	30/11/2023	07/02/2024	7340-0	09/04/2024	R\$130,16
KAM2545	DT00KS104N	30/11/2023	07/02/2024	5169-1	09/04/2024	R\$2.934,70
NJ16J17	DT00KS104X	02/12/2023	07/02/2024	5169-1	09/04/2024	R\$2.934,70
NJ16J17	DT00KS104Y	02/12/2023	07/02/2024	5177-0	09/04/2024	R\$293,47
OBI0G39	DT00KS104E	30/11/2023	07/02/2024	5010-0	09/04/2024	R\$880,41
OBI0G39	DT00KS104G	30/11/2023	07/02/2024	5061-0	09/04/2024	R\$880,41
OBI0G39	DT00KS104H	30/11/2023	07/02/2024	6599-2	09/04/2024	R\$293,47
OBI0G39	DT00KS104I	30/11/2023	07/02/2024	7340-0	09/04/2024	R\$130,16
OBM6E13	DT00KS1052	02/12/2023	07/02/2024	5169-1	09/04/2024	R\$2.934,70
OBR8B95	DT00KS104T	02/12/2023	07/02/2024	5169-1	09/04/2024	R\$2.934,70
OBR8B95	DT00KS104U	02/12/2023	07/02/2024	6599-2	09/04/2024	R\$293,47
OGX8E14	DT00KS1051	02/12/2023	07/02/2024	5177-0	09/04/2024	R\$293,47
PWW1J57	DT00KS104R	02/12/2023	07/02/2024	5010-0	09/04/2024	R\$880,41
PWW1J57	DT00KS104S	02/12/2023	07/02/2024	7340-0	09/04/2024	R\$130,16
QBK1145	DT00KS104M	30/11/2023	07/02/2024	7579-0	09/04/2024	R\$2.934,70
QCM9247	DT00KS104O	02/12/2023	07/02/2024	5169-1	09/04/2024	R\$2.934,70
QCM9247	DT00KS104P	02/12/2023	07/02/2024	5010-0	09/04/2024	R\$880,41
QCM9247	DT00KS104Q	02/12/2023	07/02/2024	5118-0	09/04/2024	R\$880,41
RAO1115	DT00KS104Z	02/12/2023	07/02/2024	5169-1	09/04/2024	R\$2.934,70
RAR8F50	DT00KS104V	02/12/2023	07/02/2024	5169-1	09/04/2024	R\$2.934,70
RAR8F50	DT00KS104W	02/12/2023	07/02/2024	5177-0	09/04/2024	R\$293,47
KAD7058	DT00II1013	03/12/2023	07/02/2024	7030-1	09/04/2024	R\$293,47
KAD7058	DT00II1014	03/12/2023	07/02/2024	5010-0	09/04/2024	R\$880,41
KAD7058	DT00II1015	03/12/2023	07/02/2024	6599-2	09/04/2024	R\$293,47
QBW0158	DT00II1012	02/12/2023	07/02/2024	5452-2	09/04/2024	R\$195,23
RRZ5C82	DT00II1011	02/12/2023	07/02/2024	5010-0	09/04/2024	R\$880,41
KAB5871	DT00BM1031	02/12/2023	07/02/2024	7030-1	09/04/2024	R\$293,47
KAB5871	DT00BM1032	02/12/2023	07/02/2024	7048-1	09/04/2024	R\$293,47
KAB5871	DT00BM1033	02/12/2023	07/02/2024	5010-0	09/04/2024	R\$880,41
CRM0J68	DT00L71022	03/12/2023	07/02/2024	6599-2	09/04/2024	R\$293,47
NUD0898	DT00L7101U	03/12/2023	07/02/2024	5010-0	09/04/2024	R\$880,41
NUD0898	DT00L7101V	03/12/2023	07/02/2024	5169-1	09/04/2024	R\$2.934,70
NUD0898	DT00L7101W	03/12/2023	07/02/2024	7340-0	09/04/2024	R\$130,16
NUD0898	DT00L71023	03/12/2023	07/02/2024	6599-2	09/04/2024	R\$293,47
NUD0898	DT00L71025	03/12/2023	07/02/2024	5118-0	09/04/2024	R\$880,41
QBM7953	DT00L7101X	03/12/2023	07/02/2024	5169-1	09/04/2024	R\$2.934,70
QCV9J87	DT00L7101Z	03/12/2023	07/02/2024	5169-1	09/04/2024	R\$2.934,70
QCV9J87	DT00L71020	03/12/2023	07/02/2024	6599-2	09/04/2024	R\$293,47
QCV9J87	DT00L71021	03/12/2023	07/02/2024	7340-0	09/04/2024	R\$130,16
RRQ9B56	DT00L7101Y	03/12/2023	07/02/2024	5169-1	09/04/2024	R\$2.934,70

Placa	Nº AIT	Dt Infração	Dt Postagem	Cód. Infração	Dt Limite Recurso	Vi. Multa
RRY6F94	DT00L71026	03/12/2023	07/02/2024	5010-0	09/04/2024	R\$880,41
RRY6F94	DT00L71027	03/12/2023	07/02/2024	5118-0	09/04/2024	R\$880,41
RRY6F94	DT00L71028	03/12/2023	07/02/2024	7340-0	09/04/2024	R\$130,16
RAK7G25	DT00HS3003	30/11/2023	07/02/2024	5010-0	09/04/2024	R\$880,41
RAK7G25	DT00HS3004	30/11/2023	07/02/2024	6653-1	09/04/2024	R\$195,23
RAK7G25	DT00HS3006	30/11/2023	07/02/2024	6912-0	09/04/2024	R\$88,38
RRY2F88	DT00HS3002	30/11/2023	07/02/2024	5010-0	09/04/2024	R\$880,41
QBO5638	LRV0052377	01/12/2023	07/02/2024	5010-0	09/04/2024	R\$880,41
QBO5638	LRV0052378	01/12/2023	07/02/2024	6599-2	09/04/2024	R\$293,47
NPH2C64	LRV0051358	21/11/2023	07/02/2024	5010-0	09/04/2024	R\$880,41

DEPARTAMENTO ESTADUAL DE TRÂNSITO
NOTIFICAÇÃO DE ADVERTÊNCIA POR ESCRITO
EDITAL ELETRÔNICO DE NOTIFICAÇÃO DE ADVERTÊNCIA POR ESCRITO

O Departamento Estadual de Trânsito, na qualidade de autoridade de trânsito, em conformidade com as competências estabelecidas pela Lei nº 9.503/97 – Código de Trânsito Brasileiro, artigo 281 e Resolução nº 918/2022 do CONTRAN – Conselho Nacional de Trânsito, NOTIFICA OS PROPRIETÁRIOS DOS VEÍCULOS abaixo, concedendo-lhes o prazo para interposição de recurso até a data limite, junto ao órgão autuador.

DOCUMENTAÇÃO: Requerimento assinado, com as razões do recurso; Cópia da notificação da autuação; Cópia do CRLV - documento do veículo; Cópia do documento de identificação (RG, CPF ou CNH) e procuração (quando for o caso). No caso de pessoa jurídica, apresentar os documentos que comprovem a representação. OBS. Deverá ser protocolado um requerimento para cada infração, com a documentação necessária.

Placa	Nº AIT	Dt Infração	Dt Postagem	Cód. Infração	Vi. Multa	Nº Registro
OBS7077	DT008O2001	04/12/2023	07/02/2024	6769-0	R\$130,16	01790290808
PHC9C77	DT00EL404Z	03/12/2023	07/02/2024	5207-0	R\$88,38	06585351092
QBN5900	DT00EL404E	01/12/2023	07/02/2024	7366-2	R\$130,16	06910575362
MUR6D52	DT00BU209F	02/12/2023	07/02/2024	7234-0	R\$130,16	06770751632
QBC7947	DT00IS103Z	02/12/2023	07/02/2024	5576-0	R\$130,16	01990132874
QBV9H15	DT00G6205M	03/12/2023	07/02/2024	5410-0	R\$130,16	06143965811
BDE2I76	DT00F7405L	02/12/2023	07/02/2024	5525-0	R\$130,16	05011599509
PXR0646	DT00F7405S	02/12/2023	07/02/2024	5525-0	R\$130,16	05235427349
QBF1G14	DT00F7405H	02/12/2023	07/02/2024	5525-0	R\$130,16	06094952785
QCG9495	DT00F7405N	02/12/2023	07/02/2024	5525-0	R\$130,16	04373312523
RAY1G63	DT00F7405J	02/12/2023	07/02/2024	5525-0	R\$130,16	04448434148
RRO0I67	DT00F7405V	02/12/2023	07/02/2024	5525-0	R\$130,16	01083205455
NJW6575	DT0011301Z	02/12/2023	07/02/2024	7340-0	R\$130,16	06687532963
QCY9874	DT0011301W	02/12/2023	07/02/2024	7340-0	R\$130,16	04132135905
QBC3019	DT0059203R	01/12/2023	07/02/2024	7366-2	R\$130,16	06243051850
QCO1G06	DT00C110LY	29/11/2023	07/02/2024	7340-0	R\$130,16	05159650625
JZK0A42	DT00EW107J	03/12/2023	07/02/2024	5380-0	R\$130,16	07800642863
NJH4B43	TSR0079353	28/11/2023	07/02/2024	7340-0	R\$130,16	05955355520
RRY6J03	TSR0075580	28/11/2023	07/02/2024	6912-0	R\$88,38	06912255725
QBB9235	DT00I4407B	02/12/2023	07/02/2024	6408-0	R\$130,16	04170971960
RRX5F02	DT00I4407Y	03/12/2023	07/02/2024	7340-0	R\$130,16	07943540704
RAX8I30	DT0034904Z	03/12/2023	07/02/2024	7366-2	R\$130,16	00102658614
RAT3D84	DT004I60DO	01/12/2023	07/02/2024	7340-0	R\$130,16	05634959680
QCX8G99	DT001K807D	30/11/2023	07/02/2024	5207-0	R\$88,38	01727976853
NJF8213	DT003Z40AG	30/11/2023	07/02/2024	7340-0	R\$130,16	05626059470
OAY0H95	DT003Y501O	30/11/2023	07/02/2024	7340-0	R\$130,16	60830243313
RAS2G46	DT00KT1069	02/12/2023	07/02/2024	7340-0	R\$130,16	07684846354
SPD9B30	DT0030404Q	02/12/2023	07/02/2024	7340-0	R\$130,16	00085595534
RAQ5D66	DT00II100Z	02/12/2023	07/02/2024	5622-2	R\$88,38	04493162899

**EXTRATO DO SEGUNDO TERMO ADITIVO AO CONTRATO N.º
065/2022/DETRAN/MT**

(Processo n.º DETRAN-PRO-2022/03234.01)

OBJETO: Prorrogar o prazo de vigência com o término previsto para o dia 30/10/2024, bem como aditar o prazo de execução compreendido o período de 01/03/2024 a 28/08/2024.**VIGÊNCIA DO CONTRATO PRORROGADO ATÉ:** 30/10/2024.**DATA DA ASSINATURA DO ADITIVO CONTRATO:** 01/03/2024.**CONTRATANTE:** DEPARTAMENTO ESTADUAL DE TRÂNSITO DE MATO GROSSO - DETRAN/MT - PAULO HENRIQUE LIMA MARQUES - GUSTAVO REIS LOBO DE VASCONCELOS.**CONTRATADA:** GLOBAL SERVIÇOS E ENGENHARIA LTDA - CNPJ nº 22.058.518/0001-19 - ANA PAULA WAINER DE SOUZA.

Protocolo 1550110

**EXTRATO DO TERCEIRO TERMO ADITIVO AO CONTRATO N.º
016/2022/DETRAN/MT**

(Processo DETRAN-PRO-2022/00742.01)

OBJETO DO ADITIVO: O presente Termo Aditivo ao Contrato n. 016/2022, tem o objeto de prorrogar a vigência contratual por 12 (doze) meses, conforme prevê a CLÁUSULA QUARTA - DA VIGÊNCIA do Contrato Original, com fulcro no art. 57, inciso II, da Lei n. 8.666/1993.**DA VIGÊNCIA:** de 04/03/2024 a 03/03/2025**DATA DA ASSINATURA DO ADITIVO:** 28/02/2024.**CONTRATANTE:** DEPARTAMENTO ESTADUAL DE TRÂNSITO DE MATO GROSSO - DETRAN/MT - GUSTAVO REIS LOBO DE VASCONCELOS - PAULO HENRIQUE LIMA MARQUES.**CONTRATADA:** AGNUS TOUR VIAGEM E TURISMO LTDA - CNPJ nº 24.538.995/0001-07 - PRISCILA CONSANI DAS MERCÊS OLIVEIRA.

Protocolo 1550120

MTI**EMPRESA MATO-GROSSENSE DE TECNOLOGIA DA INFORMAÇÃO****PORTARIA Nº 038/2024/MTI**

O Diretor Presidente da Empresa Mato-grossense de Tecnologia da Informação - MTI, no uso de suas atribuições legais,

RESOLVE:

Art. 1º Nomear **Ana Maria da Cruz Oliveira** para exercer o cargo de Gerente Operacional da Gerência de Execução Orçamentária - GEOR em substituição ao titular **Márcio Barbosa Brandão**, em razão de usufruto de licença prêmio no período de 04/03/2024 a 02/04/2024.

Art. 2º Esta portaria possui efeitos a partir de 04/03/2024.

REGISTRE-SE. PUBLIQUE-SE. CUMPRA-SE.

Empresa Mato-grossense de Tecnologia da Informação - MTI, Cuiabá-MT, 29 de fevereiro de 2024.

CLEBERSON ANTÔNIO SÁVIO GOMES

Diretor Presidente da MTI

Protocolo 1550132

PORTARIA Nº 039/2024/MTI

O Diretor Presidente da Empresa Mato-grossense de Tecnologia da Informação - MTI, no uso de suas atribuições legais,

RESOLVE:

Art. 1º Nomear **Michele Nunes de Oliveira** para exercer o cargo de Diretora Administrativa em substituição ao titular **César Fernando Berriel Vidotto**, em razão de usufruto de férias no período de **06/03/2024 a 15/03/2024**.

Art. 2º Esta portaria possui efeitos a partir de 06/03/2024.

REGISTRE-SE. PUBLIQUE-SE. CUMPRA-SE.

Empresa Mato-grossense de Tecnologia da Informação - MTI, Cuiabá-MT, 1º de março de 2024.

CLEBERSON ANTÔNIO SÁVIO GOMES

Diretor Presidente da MTI

Protocolo 1550133

PORTARIA Nº 040/2024/MTI

O Diretor Presidente da Empresa Mato-grossense de Tecnologia da Informação - MTI, no uso de suas atribuições legais,

RESOLVE:

Art. 1º Nomear **Francisco Lauro de Campos Xavier** para exercer o cargo de Gerente de Unidade da Unidade de Gestão de Soluções Digitais de Governo - UGSDG em substituição a titular **Claudia Maria Wurm Zanquette**, em razão de usufruto de férias no período de **01/03/2024 a 20/03/2024**.

Art. 2º Esta portaria possui efeitos a partir de 01/03/2024.

REGISTRE-SE. PUBLIQUE-SE. CUMPRA-SE.

Empresa Mato-grossense de Tecnologia da Informação - MTI, Cuiabá-MT, 1º de março de 2024.

CLEBERSON ANTÔNIO SÁVIO GOMES

Diretor Presidente da MTI

Protocolo 1550135

METAMAT**COMPANHIA MATOGROSSENSE DE MINERAÇÃO****EXTRATO DO 4º TERMO ADITIVO AO CONTRATO Nº 003/2020/
METAMAT
PROCESSO SIGADOC Nº. METAMAT-PRO-2023/00073**

Cuiabá/MT, 01 de março de 2024

ESPÉCIE: Extrato do 4º Termo Aditivo ao Contrato nº 003/2020/METAMAT
PROCESSO: SIGADOC METAMAT-PRO-2023/00073

OBJETO DO CONTRATO: "serviços especializados em solução de outsourcing (impressão, cópia e digitalização) e gerenciamento de impressão departamental".

CONTRATANTE: COMPANHIA MATO-GROSSENSE DE MINERAÇÃO - METAMAT, CNPJ nº 03.020.401/0001-00

CONTRATADA: W. A. EQUIPAMENTOS E SERVIÇOS LTDA, CNPJ sob nº 09.238.496/0001-00

FINALIDADE: O presente Termo Aditivo tem como objeto o decréscimo do quantitativo de impressões e cópias, bem como quantitativo de impressoras, serviços estes, previstos no contrato nº. 003/2020/METAMAT, em 25% (vinte e cinco por cento), bem como prorrogar a vigência do presente contrato, por 12 (doze) meses, com início em 16/03/2024 e seu término em 15/03/2025.

FUNDAMENTAÇÃO LEGAL: O presente instrumento tem por fundamento legal no art. 81. II da Lei nº 13.303/2016 e subsidiariamente pelo art. 65, II da Lei nº 8.666/93.

ASSINAM: Senhor JULIANO JORGE BORACZYNSKI - DIRETOR PRESIDENTE, pela METAMAT e o Senhor WELLINGTON REINALDO NABUCO, pela empresa W. A. EQUIPAMENTOS E SERVIÇOS LTDA.

Protocolo 1550121

EXTRATO DA PORTARIA Nº 016/2024/METAMAT

A Diretoria da Companhia Mato-grossense de Mineração - METAMAT, no uso de suas atribuições legais, prevista no Estatuto Social desta, e por seu Regimento Interno e suas alterações posteriores.

RESOLVE

NOMEAR, a Senhora JULIANA SOUZA PINTO LUYTEN, no Cargo de Assessora Especial 2, Nível ASP-02, desta Companhia.

Esta Portaria entra em vigor na data de 04/03/2024.

Registre-se e cumpra-se.

Cuiabá-MT, 01 de Março de 2024.

JULIANO JORGE BORACZYNSKI

Diretor Presidente

METAMAT**JEFERSON WAGNER RAMOS**

Diretor Administrativo e Financeiro

METAMAT

Protocolo 1550235

MT PAR

MT PARTICIPAÇÕES E PROJETOS S.A.

EXTRATO DO CONTRATO Nº 019/2024/MTPAR

CONTRATANTE: MT Participações e Projetos S.A. - MT-PAR, CNPJ 17.816.442/0001-03.

CONTRATADA: Líder Notebooks Comércio e Serviços Ltda. CNPJ: 12.477.490/0002-81

OBJETO: Aquisição de computadores para atender as demandas do Núcleo de Engenharia e Arquitetura da MTPAR.

DOTAÇÃO ORÇAMENTÁRIA: Unidade Orçamentária: 04501. Projeto Atividade: 2007. Natureza e elemento de Despesa: 4.4.90.52.000 / 3.3.90.39.000. Fonte: 1.501.0100.

VALOR DO CONTRATO: O valor do presente instrumento contratual é de R\$ 270.142,50 (duzentos e setenta mil, cento e quarenta e dois reais e cinquenta centavos)

DATA DE ASSINATURA: 29 de fevereiro de 2024.

ASSINAM: Pela Contratante, WENER SANTOS e pela Contratada JOSÉ FLÁVIO DE OLIVEIRA FILHO e RITA TAVARES DE MELLO.

A íntegra do contrato pode ser consultada no portal de transparência do Governo do Estado de Mato Grosso.

EXTRATO DO 2º ADITIVO AO CONTRATO Nº 086/2023/MTPAR

CONTRATANTE: MT Participações e Projetos S.A. - MT-PAR, CNPJ 17.816.442/0001-03.

CONTRATADA: 7Hub Tecnologia Comércio e Serviços Ltda., CNPJ: 43.751.861/0001-14.

OBJETO: O presente Termo Aditivo tem como objeto a prorrogação do prazo de vigência contratual por mais 02 (dois) meses, com término previsto para 16/04/2024.

DATA DE ASSINATURA: 19/02/2024.

DA RATIFICAÇÃO: Ficam ratificadas as demais Cláusulas do Contrato nº 086/2023/MTPAR, desde que não contrariem o que ficou convencionado no presente Termo Aditivo.

ASSINAM: Pela Contratante, Diretor Presidente, WENER KLESLEY DOS SANTOS e pela Contratada JOSÉ EMÍDIO FERREIRA NETO.

A íntegra do contrato pode ser consultada no portal de transparência do Governo do Estado de Mato Grosso.

Protocolo 1550171

MTPREV

MATO GROSSO PREVIDÊNCIA

ATA DA 25ª REUNIÃO ORDINÁRIA DO CONSELHO DE PREVIDÊNCIA

Ao décimo quarto dia do mês de dezembro do ano dois mil e vinte e três, às nove horas e onze minutos, teve início a Vigésima Quinta Reunião Ordinária do Conselho de Previdência, realizada por videoconferência, por meio do aplicativo Google Meet, onde participaram os(as) conselheiros(as) titulares e suplentes: 1) representante (suplente) do Poder Executivo, o Exmo. Sr. Basílio Bezerra Guimarães dos Santos; 2) representante (suplente) do Poder Legislativo, o Exmo. Sr. José Domingos Fraga; 3) representante do Poder Judiciário, o Exmo. Sr. Gilberto Giraldelelli; 4) representante (suplente) do Ministério Público do Estado, a Exma. Sra. Hellem Uliam Kuriki; 5) representante (suplente) do Tribunal de Contas do Estado, o Exmo. Sr. Luiz Carlos Azevedo Costa Pereira; 6) representante da Defensoria Pública de Mato Grosso, o Exmo. Sr. Clodoaldo Aparecido Gonçalves Queiroz; 7) representante dos Segurados do Poder Executivo e 2º Vice-Presidente, o Exmo. Sr. Antônio Wagner Nicácio de Oliveira; 8) representante dos Segurados da Assembleia Legislativa, o Exmo. Sr. Mateus de Souza Santos; 9) representante dos Segurados do Ministério Público, o Exmo. Sr. Eziel da Silva Santos; 10) representante dos Segurados do Tribunal de Contas, o Exmo. Sr. Haroldo de Moraes Júnior; 11) representante (suplente) dos Segurados da Defensoria Pública, o Exmo. Sr. Dominiano Ramos de Souza. Presente à sessão o conselheiro suplente representante dos Segurados do Ministério Público, o Exmo. Sr. Juan Correa Rodrigues Vieira. Na qualidade de representantes do Mato Grosso Previdência (MTPrev), o Sr. Elliton Oliveira de Souza, Diretor-Presidente; a Sra. Danielle Silva Castro, Diretora de Previdência Interina; o Sr. Epaminondas Antônio de Castro, Diretor de Receitas Previdenciárias; a Sra. Paola Correia Sanches, Diretora

de Administração Sistêmica; a Sra. Flávia Silva de Oliveira, Presidente do Conselho Fiscal; e o Sr. Carlos Alexandre Pereira, Presidente do Comitê de Investimentos. Pela Secretaria Executiva do Conselho de Previdência, a Sra. Josiany Silva Ramos. Nesta, foi tratada a seguinte ordem do dia: 1) Aprovação da Ata da 24ª Reunião Ordinária do Conselho de Previdência; 2) Política Anual de Investimento - PAI 2024;

3) Cronograma Anual de Reuniões Ordinárias - 2024; 4) Plano de Trabalho Anual - 2024; 5) Política de Recenseamento Previdenciário; 6) Informes Gerais. Primeiramente, o Presidente do Conselho de Previdência em exercício, Sr. Antônio Wagner Oliveira fez a leitura da ordem do dia, após abriu discussão acerca do primeiro item: Aprovação da Ata da Vigésima Quarta Reunião Ordinária do Conselho de Previdência, submetendo-a à apreciação para a aprovação. Na sequência, a Ata da 24ª Reunião Ordinária, realizada no dia 23/11/2023, foi aprovada por unanimidade. Ato contínuo, o Sr. Antônio Wagner passou ao item subsequente: Política Anual de Investimento - PAI 2024. Com a palavra, o Diretor-Presidente do MTPrev, Sr. Elliton Souza salientou que, neste momento, a Autarquia passa por auditoria externa para fins de manutenção do nível III do Programa de Certificação Institucional e Modernização da Gestão dos Regimes Próprios de Previdência Social da União, dos Estados, do Distrito Federal e dos Municípios (PRO-GESTÃO RPPS). Em razão disso, com o objetivo de formalizar os temas e, consequentemente, pleitear o nível IV futuramente, algumas matérias foram inseridas para aprovação do Conselho de Previdência. A seguir, prestou esclarecimentos acerca da Política Anual de Investimentos - 2024, elaborada pelo Comitê de Investimentos em parceria com a Coordenadoria de Investimentos do MTPrev. O Sr. Elliton Souza informou que a partir de 2024 alguns enquadramentos de fundos de investimentos passarão por adequações previstas na Resolução nº 175/2022, da Comissão de Valores Imobiliários (CVM), as quais serão implementadas mediante instrumento normativo da CVM no próximo ano, desse modo, posteriormente, a Política precisará ser revista. Isso posto, apresentou a proposta da PAI 2024. Oportunamente, o Presidente do Comitê de Investimentos, Sr. Carlos Pereira fez algumas considerações e dirimiu as dúvidas sobre a proposta apresentada. No ínterim, o **Presidente em exercício** expôs que existem muitas incertezas com relação aos recursos da Previdência Complementar, logo, sugeriu que o tema seja debatido na próxima reunião. Nesse contexto, o Sr. Elliton Souza salientou que o MTPrev faz a gestão apenas o Regime Próprio, sendo o Comitê Gestor o responsável no Estado de Mato Grosso para sanar qualquer dúvida acerca da Previdência Complementar. Destarte, recomendou convidar os representantes do comitê supracitado para prestar os devidos esclarecimentos acerca do tema. No tocante à PAI, considerou que alterações poderão ser feitas durante o exercício. Além disso, ponderou que o crédito consignado está sendo estudado para futuramente ser incluído na Política de Investimentos do MTPrev. Prestados os esclarecimentos, a Política Anual de Investimentos para o exercício de 2024 foi aprovada conforme Anexo I. Finalizado o tema, o Sr. Antônio Wagner passou ao item subsequente: Cronograma Anual de Reuniões Ordinárias - 2024. Em oportuno, o **Diretor-Presidente do MTPrev** apresentou o calendário de reuniões ordinárias para o exercício de 2024 com as seguintes datas: 26ª Reunião - 29/02/2024; 27ª Reunião - 25/04/2024; 28ª Reunião - 27/06/2024; 29ª Reunião - 29/08/2024; 30ª Reunião - 31/10/2024; 31ª Reunião - 12/12/2024, o qual foi aprovado. Prosseguindo, o **Presidente em exercício** passou à próxima pauta: Plano de Trabalho Anual (PTA) - 2024. O Sr. Antônio Wagner apresentou o PTA do Conselho de Previdência para o exercício de 2024, encaminhado previamente, conforme Anexo II. Ato contínuo, o Plano de Trabalho Anual 2024 exposto teve anuência dos presentes. Na sequência, passou ao item: Política de Recenseamento Previdenciário. No tocante, o Sr. Elliton Souza sublinhou que a política já está implementada e em execução, no entanto, entendeu-se pela necessidade de alteração do instrumento normativo que trata tal matéria, por conseguinte, aprovação do Conselho de Previdência. No decurso, o **Diretor-Presidente** agradeceu a parceria com os Poderes e Órgãos Autônomos para a realização do Censo Previdenciário que está em andamento. Também agradeceu à Secretaria de Planejamento e Gestão (SEPLAG) na pessoa do Secretário Basílio Bezerra pela disponibilização de sua equipe de Tecnologia da Informação (TI) para a readequação do sistema de execução do Recenseamento Previdenciário. A parceria com a SEPLAG na concretização do recenseamento previdenciário teve uma economia de aproximadamente R\$ 6 milhões. O Sr. Elliton Souza frisou

que, em virtude das inconsistências apresentadas no início do Censo Previdenciário, se necessário, o prazo será prorrogado. Passando aos informes gerais, socializou a posição da Carteira de Investimento no mês de novembro de 2023 do Plano Previdenciário que totalizou aproximadamente R\$ 847 milhões de ativos sob gestão. Informou também que foi aberta uma conta no Banco BTG Pactual para fins de investimento dos recursos. Por derradeiro, compartilhou que o MTPrev conquistou recentemente o Certificado de Regularidade Previdenciária (CRP) administrativo. Nada mais havendo a tratar, o Sr. **Antônio Wagner** desejou boas festas e agradeceu a participação de todos, dando por encerrada a Vigésima Quinta Reunião Ordinária do Conselho de Previdência às dez horas e vinte minutos. Por estarmos em acordo, assinamos. Observação: A gravação do áudio da reunião é parte integrante desta ata.

Antônio Wagner Nicácio de Oliveira

Representante dos Segurados do Poder Executivo
2º Vice-Presidente do Conselho de Previdência

José Domingos Fraga

Representante (suplente) do Poder Legislativo

Gilberto Giraldeili

Representante do Poder Judiciário

Hellem Uliam Kuriki

Representante (suplente) do Ministério Público do Estado

Luiz Carlos Azevedo Costa Pereira

Representante (suplente) do Tribunal de Contas

Clodoaldo Aparecido Gonçalves de Queiroz

Representante da Defensoria Pública

Mateus de Souza Santos

Representante dos Segurados da Assembleia Legislativa

Haroldo de Moraes Júnior

Representante dos Segurados do Tribunal de Contas

Eziel da Silva Santos

Representante dos Segurados do Ministério Público

Dominiano Ramos de Souza

Representante (suplente) dos Segurados da Defensoria Pública

Juan Correa Rodrigues Vieira

Representante (suplente) dos Segurados do Ministério Público

Elliton Oliveira de Souza

Diretor-Presidente do MTPrev

Danielle Silva Castro

Diretora de Previdência do MTPrev Interina

Epaminondas Antônio de Castro

Diretor de Receitas Previdenciárias do MTPrev

Paola Correia Sanches

Diretora de Administração Sistêmica do MTPrev

Flávia Silva de Oliveira

Presidente do Conselho Fiscal do MTPrev

Carlos Alexandre Pereira

Presidente do Comitê de Investimentos do MTPrev

Josiany Silva Ramos

Secretária Executiva do Conselho de Previdência

ANEXO I - POLÍTICA ANUAL DE INVESTIMENTO - 2024

1.0 - Apresentação

1.1 - Identificação

Ente Federativo: Estado de Mato Grosso
Unidade Gestora: Mato Grosso Previdência - MTPrev
CNPJ: 22.594.192/0001 - 04
Meta Atuarial: IPCA + 4,91% a.a.

1.2 - Definição

A elaboração de uma política de investimentos para o **MTPrev** é uma tarefa crítica, pois envolve o gerenciamento de recursos financeiros, oriundos de descontos na remuneração mensal de servidores e servidoras públicas efetivas, do ente federado e outras unidades contributivas para garantir o pagamento de benefícios previdenciários legais atuais e futuros aos seus segurados. É importante que essa política seja participativa, transparente, eficiente e alinhada aos objetivos de longo prazo do **MTPrev**.

Compete a Coordenação de Investimento do MTPrev a elaboração da Política Anual de Investimento (P.A.I.) com a colaboração do Comitê de Investimento, que dispõe de dados e informações dos ativos, a qual deverá ser apreciada pela Diretoria Executiva, pelo Conselho Fiscal e submetida à aprovação do Conselho de Previdência.

Cabe salientar que as diretrizes aqui estabelecidas são complementares, isto é, coexistem com aquelas estabelecidas pela legislação aplicável aos institutos de previdência de regime próprio, sendo os administradores, conselhos deliberativos e gestores incumbidos da responsabilidade de observá-las concomitantemente, ainda que não estejam transcritas neste documento.

Para efeito desta Política de Investimentos, são considerados como recursos:

- I - As disponibilidades oriundas das receitas correntes e de capital;
- II - Os demais ingressos financeiros auferidos pelo regime próprio de previdência social;
- III - As aplicações financeiras;
- IV - Os títulos e os valores mobiliários;
- V - Os ativos vinculados por lei ao regime próprio de previdência social; e
- VI - Demais bens, direitos e ativos com finalidade previdenciária do regime próprio de previdência social.

Esses recursos devem ser mantidos e controlados de forma segregada dos recursos do ente federativo e geridos em conformidade com esta política de investimentos.

Esta política anual de investimentos dos recursos do **MTPrev** e suas revisões deverão ser aprovadas pelo órgão superior competente, antes de sua implementação, bem como antes do início do ano a que se refere.

Justificadamente, essa política anual de investimentos poderá ser revista no curso de sua execução, com vistas à adequação ao mercado ou à nova legislação. Ressaltamos que isso deverá ocorrer, em 2024, devido a entrada em vigor, em 02/10/2023 da Resolução CVM 175, em substituição a Instrução CVM 555 que regula a indústria de todos os fundos de investimentos do Brasil e a qual os regulamentos dos fundos de investimentos e a Resolução 4.963/21 se submetem.

Na aplicação dos recursos de que trata esta política de investimentos, os responsáveis pela gestão do regime próprio de previdência social, bem como todos os demais responsáveis envolvidos no assessoramento, consultoria, decisão e realização dos investimentos devem:

- I - Observar os princípios de segurança, rentabilidade, solvência, liquidez, motivação, adequação à natureza de suas obrigações e transparência;
- II - Exercer suas atividades com boa fé, lealdade e diligência;
- III - Zelar por elevados padrões éticos.

1.3 - Governança e Modelo de Gestão

A adoção das melhores práticas de Gestão Previdenciária, de acordo com a Portaria MPS Nº 185 de 14 de maio de 2015, conhecida como "Pró-Gestão RPPS", tem por objetivo incentivar os Institutos de Previdência a adotarem melhores práticas de gestão previdenciária que proporcionem maior controle dos seus ativos e passivos e mais transparência no relacionamento com os segurados e a sociedade (art. 2º).

A certificação institucional no âmbito do Pró-Gestão RPPS será concedida aos RPPS que cumprirem ações nas dimensões de Controles Internos, Governança Corporativa e Educação Previdenciária, constará de quatro níveis de aderência e terá prazo de validade de três anos (art. 4º).

A certificação do Pró-Gestão, assim como a comprovação do efetivo funcionamento do Comitê de Investimentos, é um dos requisitos para que o RPPS seja considerado como Investidor Qualificado ou Investidor Profissional. Desta forma, na ausência da certificação, o RPPS ficará impedido de realizar novas alocações ou subscrições que exijam a condição de Investidor Qualificado ou Profissional como previsto no art. 139 da Portaria SPREV 1.467/2022.

O MTPrev obteve certificação Pró-Gestão Nível III, em dezembro de 2021 e com validade de três anos, sujeita à reavaliação anual.

Conforme art. 21 da Resolução 4.963/2021 e art. 95 da Portaria 1.467/2022, a gestão das aplicações poderá ser própria, realizada por entidade autorizada e credenciada ou mista. A aplicação dos recursos do MTPREV será administrada pela própria autarquia, ou seja, o RPPS realizará diretamente em sua carteira de investimentos a execução da Política Anual de Investimentos e decidindo sobre a alocação de recursos e exigências dos parâmetros legislativos, tendo como suporte técnico especializado o Comitê de Investimentos e da Coordenadoria de Investimentos, podendo realizar consultas junto à instituições e profissionais do mercado financeiro e de capitais, que detenham comprovada experiência e capacidade técnica, para reunir informações qualificadas e balizar suas tomadas de decisão.

A estrutura de gestão do MTPrev é composta da seguinte forma:

1.3.1 - Conselho de Previdência

O Conselho de Previdência do RPPS de Mato Grosso é o órgão de deliberação superior da Previdência Estadual, vinculado ao Governado do Estado, conforme artigos 8º e 9º da Lei Complementar nº 560, de 31/12/2014, tendo por finalidade assegurar o regime de previdência de caráter contributivo e solidário, garantindo o equilíbrio financeiro e atuarial. O Conselho é composto de 12 (doze) membros titulares e respectivos suplentes, que dentre eles estão representantes dos Poderes Executivo, Legislativo e Judiciário, dos Órgãos Constitucionais Autônomos (Ministério Público, Tribunal de Contas e Defensoria Pública) e dos segurados do RPPS/MT.

Os membros titulares e suplentes são escolhidos pelos Chefes de Poderes e dos Órgãos Constitucionais Autônomos, destes que sejam segurados do MTPrev integrantes de seus respectivos quadros funcionais e os representantes dos servidores do Estado de Mato Grosso são escolhidos dentre os segurados do MTPrev por meio de eleição realizada pela Federação de Servidores, no Poder Executivo, e pelas entidades sindicais ou, na falta destas, pelas associações nos demais Poderes e órgãos constitucionais autônomos.

Os membros do Conselho deverão possuir curso superior completo, ter comprovado conhecimento da legislação previdenciária ou experiência no exercício de atividades nas áreas de seguridade, administração, economia, finanças, planejamento, orçamento, direito, contabilidade, atuária ou auditoria e, ainda, não ter condenação criminal ou em processo administrativo disciplinar, conforme exigências contidas na Lei do MTPrev e em consonância com art. 8º-B da Lei Federal nº 9.717/1998 regulamentada pela Seção I do capítulo V da Portaria 1.467/ 2022.

Na condição de órgão superior integrante da estrutura administrativa da MTPrev, compete ao Conselho de Previdência, dentre outras atribuições, a análise e aprovação da Política Anual de Investimentos, conforme disposto no art. 10 da LC nº 560/2014, em linha com o que é trazido também pelo art. 5º da Resolução CMN nº 4.963/2021, que manifesta que a Política Anual de Investimentos dos recursos do RPPS e suas revisões deverão ser aprovadas pelo órgão superior competente, antes de sua implementação, em conformidade com o parágrafo primeiro do art. 101 da Portaria 1.467/ 2022.

1.3.2 - Diretoria Executiva

A Diretoria Executiva é órgão de administração da MTPrev, conforme rege o artigo 13 da LC nº 560/2014, com a finalidade de executar as políticas e diretrizes previdenciárias, sendo composta por 04 (quatro) Diretores Executivos: Diretor-Presidente, Diretor de Receitas Previdenciárias, Diretor de Administração Sistêmica e Diretor de Previdência, escolhidos dentre os servidores segurados dos Poderes ou Órgãos Constitucionais Autônomos. Restringindo-se aqui à Diretoria de Receitas Previdenciárias, ela tem a competência, dentre outras, a de articular, apoiar, acompanhar e supervisionar a aplicação das diretrizes e das políticas financeiras e de previdência do MTPrev e outras atividades de suporte e apoio complementares, segundo o Decreto nº 1.195/2021.

Neste interim, destaca-se a Política Anual de Investimentos que, uma vez elaborada pelo Comitê de Investimentos em colaboração com a Coordenadoria Investimentos, é submetida à Diretoria de Receitas Previdenciárias, pertencente à Diretoria Executiva, para então ser encaminhada ao Conselho de Presidência.

1.3.3 - Conselho Fiscal

O Conselho Fiscal é o órgão de fiscalização da MTPREV, tendo por finalidade assegurar o cumprimento das normas aplicáveis ao RPPS do Estado de Mato Grosso. Dentre várias, tem a atribuição de analisar as demonstrações financeiras, documentos contábeis da entidade, demais documentos ou registros que entender necessários ou que forem solicitados pelo Conselho de Previdência, conforme artigos 17 e 19 da LC nº 560/2014. Neste sentido e no cumprimento de sua função, pode solicitar informações no que tange à Política Anual de Investimentos e o desempenho das aplicações durante o exercício.

1.3.4 - Comitê de Investimentos

O Comitê de Investimento da MTPrev foi criado pela LC nº 560/2014 e conforme dispõe o artigo 20 da referida lei, tem por finalidade acompanhar, assessorar e auxiliar na execução da Política Anual de Investimento observando os princípios de governança, transparência, eficiência na gestão e aplicação dos recursos do MTPrev, em consonância com as regras, parâmetros e diretrizes estabelecidos pela legislação vigente. O Comitê de Investimento é órgão autônomo e consultivo, participante do processo decisório quanto à elaboração, formulação e execução da Política Anual de Investimentos - P.A.I., sendo composto por 5 (cinco) membros, escolhidos por meio de processo seletivo próprio.

O Comitê de Investimento tem como finalidade exclusivamente consultiva no processo decisório quanto à elaboração e execução da Política Anual de Investimentos. O Programa Pró Gestão ressalta que a instituição do

Comitê de Investimento é considerada uma boa prática de gestão, sendo outra instância de decisão ou assessoramento, e está dentro do pilar de controles internos.

Os membros do Comitê devem possuir certificação, por meio de processo realizado por entidade certificadora para comprovação de atendimento e verificação de conformidade com os requisitos técnicos necessários, dentre outros previstos no artigo 21 da LC nº 560/2014 e alinhados ao que se determina no art.78 da Portaria 1.467/ 2022 devendo observar a certificação prévia ao exercício de suas funções.

Compete ao Comitê de Investimento, dentre outras atribuições definidas em legislação específica, sugerir, aconselhar aplicações e/ou resgates ou ainda o remanejamento da carteira de investimentos, tendo como referência a Política Anual de Investimentos previamente aprovada pelo Conselho de Previdência.

O Comitê de Investimento observará os seguintes requisitos:

I - Previsão na legislação do ente federativo de suas atribuições, estrutura, composição, forma de funcionamento e de participação no processo decisório de investimentos do **MTPrev**, inclusive quanto à formulação e execução da política de investimentos;

II - Manutenção do vínculo de seus membros com o ente federativo ou com a unidade gestora do **MTPrev** na qualidade de servidor titular de cargo efetivo ou de livre nomeação e exoneração;

III - Previsão de periodicidade das reuniões ordinárias e forma de convocação das extraordinárias;

IV - Previsão de acessibilidade das informações relativas aos processos decisórios dos investimentos dos recursos do **MTPrev** aos membros do comitê;

V - Exigência de que todas as deliberações e decisões sejam registradas em atas específicas de cada reunião do comitê.

VI - Será admitido que o Consultor de Valores Mobiliários contratado e as entidades integrantes do sistema de distribuição de valores mobiliários, e o **MTPrev**, em comum acordo, estabeleçam canais de comunicação e ferramentas que permitam conferir maior agilidade e segurança a implementação das orientações, recomendações e aconselhamentos na execução de ordens de alocação dos recursos;

1.3.5 - Coordenadoria de Investimentos

A Coordenadoria de Investimentos tem como missão desenvolver, implantar e implementar soluções financeiras com objetivo de gerar sustentabilidade financeira do regime próprio de Previdência do Estado de Mato Grosso, competindo-lhe, dentre outras atribuições descritas no Regimento Interno do MTPrev:

I - Elaborar a Política Anual de Investimentos, submetendo sua aprovação à Diretoria de Receitas Previdenciárias e a Diretoria Executiva;

II - Disponibilizar informações gerenciais e de desempenho da carteira à Diretoria de Receitas previdenciárias mensalmente;

III - Avaliar as opções de investimentos disponíveis no mercado nacional e internacional; VII- garantir que as aplicações financeiras sejam realizadas de acordo com as instruções do Conselho Monetário Nacional - C.M.N.;

IV - Elaborar e enviar anualmente ao Ministério da Previdência o Demonstrativo da Políticas de Investimento - DPIN;

V - Elaborar e enviar mensalmente ao Ministério da Previdência o Demonstrativo das Aplicações e Investimento dos Recursos - DAIR;

VI - Elaborar de relatórios de investimentos mensais e anuais;

VII - Subsidiar o Comitê de Investimentos, no que couber.

1.4 - Objetivos dos Investimentos

I - Garantir a solvência do **MTPrev**, assegurando através da liquidez dos investimentos, o pagamento dos benefícios previdenciários aos seus segurados no tempo;

II - Preservar e, quando possível, aumentar o poder de compra do patrimônio do fundo de previdência no médio e longo prazo;

III - Diversificar os investimentos para reduzir riscos e maximizar retornos dentro dos limites de prudência, boa-fé, lealdade, diligência zelando sempre por elevados padrões éticos;

IV - Acatar as diretrizes legais estabelecidas na Constituição Federal, em Leis, Resoluções e Portarias direcionadas ao segmento dos Regimes Próprios de Previdência Social.

V - Realizar com diligência a seleção, o acompanhamento e a avaliação de prestadores de serviços contratados para alocação e assessoramento dos recursos financeiros.

1.5 - Nosso Perfil de Investidor

O **MTPrev** está classificado:

I - No Programa Pró-Gestão nível III

II - Como Investidor Qualificado devido ao volume de recursos financeiros sob gestão e conforme certificação Pró-Gestão.

1.6 - Vigência

A vigência desta Política de Investimentos compreenderá o ano de 2024 e deverá ser aprovada, antes de sua implementação, pelo órgão deliberativo superior competente do **MTPrev** sendo que, justificadamente, a política anual de investimentos poderá ser revista no curso de sua execução, com

vistas à adequação ao mercado ou à nova legislação.

2 - Estratégia de Alocação

2.1 - Alocação de Ativos

A alocação de ativos deve ser baseada em uma estratégia de diversificação que considere a possibilidade, conveniência, expectativa e decisão de investimentos, total ou parcialmente, nos seguintes segmentos do mercado financeiro e de capitais definidos na Resolução CMN 4.963/21:

- I - Renda Fixa
- II - Renda Variável;
- III - Investimentos Estruturados
- IV - Fundos imobiliários
- V - Investimentos no Exterior
- VI - Crédito Consignado

Consideram-se como ativos financeiros aqueles definidos nos termos da regulamentação da CVM, cuja emissão, registro, depósito centralizado, distribuição e negociação devem observar as normas e procedimentos por ela estabelecidos e pelo Banco Central do Brasil, nas suas respectivas áreas de competências.

2.2 - Critérios de Seleção e Monitoramento dos Investimentos

Os investimentos devem ser selecionados com base em uma análise cuidadosa do perfil de risco e retorno, dos objetivos e do perfil dos responsáveis pela formulação e aprovação dessa política de investimentos e do Comitê de Investimento, levando em consideração a necessidade de atender aos compromissos de pagamento de benefícios previdenciário presentes e futuros.

Os responsáveis pela gestão do **MTPrev** e os demais participantes do processo decisório dos investimentos deverão:

- I - Comprovar experiência profissional e conhecimento técnico conforme requisitos estabelecidos nas normas gerais dos regimes próprios de previdência social;
 - II - Realizar o prévio credenciamento, o acompanhamento e a avaliação do gestor e do administrador dos fundos de investimento e das demais instituições escolhidas para receber as aplicações, observados os parâmetros procedimentos e controles internos que visem garantir o cumprimento de suas obrigações, respeitando essa política de investimentos observados os segmentos, limites e demais requisitos previstos na legislação vigente e os parâmetros estabelecidos nas normas gerais de organização e funcionamento dos regimes próprios de previdência social, em regulamentação da Secretaria de Previdência, que sinaliza que os aspectos de histórico e a experiência de atuação, o volume de recursos sob a gestão e administração da instituição, a solidez patrimonial, a exposição a risco reputacional, padrão ético de conduta e aderência da rentabilidade a indicadores de desempenho, devem ser priorizados na análise prévia do investimento.
 - III - Realizar revisões periódicas da carteira de investimentos para ajustar a alocação de ativos conforme as condições macroeconômicas e de mercado.
 - IV - Fazer o monitoramento dos riscos e a rentabilidade dos ativos e fundos de investimentos investidos, em janelas temporais de curto, médio e longo prazos verificando o alinhamento com os seus respectivos "benchmarks" e demais índices de verificação de riscos diversos.
- Desvios significativos serão avaliados pelos membros do Comitê de Investimentos do **MTPrev**, que avaliarão sua manutenção, ou desinvestimento e realocação de parcela dos recursos financeiros investidos.
- V - Assegurar que os fundos de investimento objeto de aplicação por parte do **MTPrev** deve ser registrados na Comissão de Valores Mobiliários, e os investimentos por eles realizados, inclusive por meio de cotas de fundos de investimento, devem observar os requisitos dos ativos financeiros estabelecidos na Resolução 4.963/21.
 - VI - Contratar e utilizar empresa de consultoria de investimentos, credenciada na prestação desse serviço pela Comissão de Valores Mobiliários - CVM, como sistema eletrônico online de gerenciamento dos investimentos e demais aspectos legais relativos, que esse sistema utilize as fontes públicas e confiáveis de divulgação de valores mobiliários, para títulos públicos, privados e ações, regularmente utilizadas por gestores e investidores como os obtidos junto a ANBIMA, B3 e CETIP.

2.3 - Credenciamento

Segundo a Portaria SPREV 1.467/2022 que determina que, antes da realização de qualquer aporte, o **MTPrev**, deverá assegurar que as Instituições Financeiras escolhidas para receber as aplicações dos recursos tenham sido objeto de prévio credenciamento.

Entendemos que os Termos de Análise de Credenciamento disponibilizados pela Secretaria de Previdência são os pilares centrais desses atos, não havendo a necessidade de "editais e assemelhados" processos, no entanto há que se observar o que dispõe o manual de credenciamento elaborado pelo **MTPrev**.

2.3.1 - Aspectos Necessários

- I - Atos de registro ou autorização e suspensão ou inabilitação pelo Banco Central do Brasil ou Comissão de Valores Mobiliários ou outro órgão competente;
- II - Observância de elevado padrão ético de conduta nas operações realizadas no mercado financeiro e ausência de restrições que, a critério do Banco Central do Brasil, da Comissão de Valores Mobiliários ou de outros órgãos competentes desaconselhem um relacionamento seguro;
- III - Análise do histórico de sua atuação e de seus principais controladores;
- IV - Verificação de experiência mínima de 5 anos dos profissionais diretamente relacionados a gestão de ativos de terceiros;

V - Análise quanto ao volume de recursos sob sua gestão e administração, bem como quanto a qualificação do corpo técnico e segregação de atividades;

O **MTPrev** fará o credenciamento de gestores e administradores de fundos de investimentos, instituições financeiras emissoras de ativos, das corretoras ou distribuidoras de títulos e valores mobiliários e agentes autônomos de investimentos ou outros participantes do mercado que venham a ser enquadrados nessa exigência por parte da legislação em vigor.

O credenciamento se dará, preferencialmente, através do sistema eletrônico utilizado pelo **MTPrev** no âmbito de controle, em conjunto com o gerenciamento dos documentos e certidões requisitadas e obtidas.

Todos os credenciamentos terão a validade de 2 anos (24 meses).

2.3.2 - Transparência

Essas ações, em sistema e relatórios diversos, incluindo o credenciamento de prestadores de serviços conforme TACs - Termos de Análise de Credenciamento fornecidos pela Secretaria de Previdência devem ser analisadas acompanhadas, alteradas ou referendadas pela equipe de gestão de recursos e diretoria responsável do **MTPrev** ser alvo de divulgação a partir de canais de comunicação com a sociedade.

Adicionalmente o **MTPrev** manterá registros, por meio digital, de todos os documentos que suportem a tomada de decisão na aplicação de recursos. Caberá ao **MTPrev**, de acordo com a Resolução à Resolução 4.963/21, o controle e a consolidação de seus investimentos mantidos nos fundos investidos, bem como os demais investimentos detidos por meio de carteira própria, cabendo exclusivamente ao **MTPrev** assegurar que a totalidade dos recursos estejam em consonância com a Resolução 4.963/21, conforme o caso, não cabendo ao administrador e/ou a gestora a responsabilidade pela observância de quaisquer outros limites, condições ou restrições que não aqueles expressamente definidos em cada Regulamento.

2.3.3 - Responsabilidade Ambiental, Social e de Governança (ESG)

Os responsáveis pela elaboração e execução dessa política de investimentos, em suas atribuições, se comprometem a considerar fatores ESG na seleção de investimentos, promovendo práticas de investimento responsáveis e sustentáveis avaliando a aderência das empresas e fundos de investimento investidos, aos princípios ESG.

2.4 - Controle de Riscos

O **MTPrev** deverá monitorar regularmente, como consequência das alterações do ambiente macroeconômico os indicadores de exposição ao risco de crédito, mercado e liquidez, concentrações, expectativas, volatilidades e correlação, para ajustar a carteira de investimentos quando necessário, com apoio da consultoria de investimentos e relatórios de profissionais especializados e gestores de recursos.

A Gestão de Riscos é um processo organizacional que visa gerenciar e controlar os riscos que uma carteira de investimento vier enfrentar. Ativos financeiros são comparados a pessoas físicas, cujas vidas dependem da existência de regras bem estabelecidas que as protegem de diversos riscos e incertezas.

Em geral, divididos em duas grandes categorias: internos e externos. Os riscos internos são aqueles que influenciam as atividades de uma empresa e suas operações, por exemplo, a liquidez dos ativos para pagamentos das obrigações. Eles podem ou não se materializar, mas se tornam um fator e devem ser considerados. Os Riscos Externos são aqueles associados ao ambiente externo à organização empresarial, tais como risco de mercado de crédito.

Em resumo, essa política de investimentos serve como um guia geral para a gestão de ativos do **MTPrev** em 2024. É importante contar com a assessoria de profissionais qualificados em finanças e investimentos e seguir as regulamentações vigentes dos órgãos reguladores para garantir a conformidade e o sucesso, a longo prazo, do **MTPrev**.

2.4.1 - Risco de Mercado

O **MTPrev** deverá Implementar uma estratégia de gerenciamento de riscos que inclua a diversificação de ativos e o estabelecimento de limites para exposição a ativos de maior risco, bem como a discussão e o estabelecimento, ao longo da execução dessa política de investimentos de limites de desvalorizações (stop loss), realização de desinvestimentos com resultados positivos e a imediata correção de eventuais desenquadramentos estabelecidos na legislação vigente ou a essa política de investimentos e, acompanhamento de desenquadramentos passivos, conforme a legislação estabelece para sua manutenção.

A mensuração do risco de mercado será, principalmente, apurada pela técnica de Value-at-Risk observável em nosso sistema contratado de gestão global dos investimentos não excluindo outros métodos de avaliação e demais ferramentas e plataformas disponíveis.

2.4.2 - Risco de Crédito

O **MTPrev** deverá observar que os ativos de crédito privado adquiridos diretamente ou pela composição da carteira de fundos de investimentos, presentes ou que venham a integrar sua carteira de investimentos, devem ser de baixo risco de crédito (grau de investimentos) e, adicionalmente, considerados dentro do intervalo de "GRAU DE RISCO" de uma ou mais de uma das apenas 3 agências classificadoras de risco aceitas ("agências de rating"), conforme quadro abaixo, para cada uma dessas:

Classificações das agências de risco

Fitch Ratings	Standard & Poor's	Moody's	Significado na escala
AAA	AAA	Aaa	Grau de investimento com qualidade alta e baixo risco
AA+	AA+	Aa1	
AA	AA	Aa2	
AA-	AA-	Aa3	
A+	A+	A1	
A	A	A2	
A-	A-	A3	Grau de investimento, qualidade média
BBB+	BBB+	Baa1	
BBB	BBB	Baa2	
BBB-	BBB-	Baa3	

Os limites utilizados para investimentos em títulos e valores mobiliários de emissão ou coobrigação de uma mesma pessoa jurídica, ficam limitados a 20% do patrimônio do **MTPrev**.

A metodologia de classificação utilizada pelas agências é baseada na análise da sustentabilidade da dívida, baseada em escala de rating. É um método qualitativo, objetivo e transparente. Essa metodologia vem sendo implementada na classificação de dívidas emitidas por Empresas Públicas Privadas e Bancos Financeiros Privados Brasileiros. As avaliações brasileiras são destinadas a usuários que não temem a comparação entre regiões ou países. As agências de classificação podem atribuir uma classificação única ou composta para as instituições. Um único rating representa o rating médio pelo qual uma instituição é avaliada em um determinado momento pelas agências.

2.4.3 - Risco de Liquidez

O **MTPrev**, nas aplicações em fundos de investimentos constituídos sob a forma de condomínio fechado, e nas aplicações cuja soma do prazo de carência, se houver, acrescido ao prazo de conversão de cotas ultrapassar 365 dias, deverá realizar a análise e eventual aprovação do investimento que também deverá ser precedida de atestado que comprove a capacidade do **MTPrev** em arcar com a totalidade do fluxo de despesas previdenciárias atuais e futuras até a data da disponibilização dos recursos aí investidos (Portaria SPREV nº 1.467/2022 Art. 115 Parágrafo I).

Os riscos de liquidez, em geral, estão divididos em duas classes, a primeira relacionada à indisponibilidade de recursos (passivo) e depende do fluxo atuarial (receita e despesa), a segunda, relacionada à demanda do mercado (ativo), refletida redução da demanda pelos ativos da carteira do instituto de previdência, a seguir temos a definição resumida desses riscos:

1) Indisponibilidade de recursos para pagamento de obrigações

(Passivo): Consiste na gestão do risco de não pagamento das obrigações, logo, depende do plano de investimentos. É necessário observar que a aquisição de títulos ou valores mobiliários deve atender os fluxos de pagamento das obrigações, o risco decorre de o plano gerar descasamento, entre disponibilidade imediata (liquidez) e a necessidade da obrigação.

2) Redução de demanda de mercado (Ativo): Consiste na gestão da classe de risco de liquidez com a possibilidade de redução ou inexistência de demanda pelos títulos e valores mobiliários integrantes da carteira do RPPS.

2.4.4 - Risco Sistêmico

O risco sistêmico geralmente está associado a ameaças que afetam uma grande porcentagem do mercado. Isso pode ocorrer quando o desempenho de uma empresa é visto como um presságio para o restante do setor, ou quando um país passa por uma crise econômica. Um risco sistêmico também pode ser identificado quando os preços e índices de mercado flutuam significativamente.

Esses tipos de riscos podem desestabilizar um mercado, resultando em graves perdas para muitos investidores. O risco sistêmico é, portanto, algo que todos os investidores devem estar cientes. Portanto, é vital que eles tenham uma compreensão clara do que é risco sistêmico e como isso pode afetá-los pessoal e profissionalmente. Também é importante que eles sejam capazes de reconhecer quando um risco sistêmico está presente para que possam tomar as medidas adequadas. Portanto, para amenizar a suscetibilidade dos investimentos a esse risco, a alocação dos recursos deve levar em consideração a diversificação de setores e emissores, bem como a diversificação de gestores de investimento.

A gestão do risco perpassa pelo estudo mais aprofundado da matriz de correlação entre os diversos segmentos de ativos e considerados os retornos projetados nos cenários macroeconômicos, com base neste cenário é possível traçar a Fronteira Eficiente de Markowitz, com o indicativo das carteiras ótimas para os vários níveis de risco (desvio padrão) admitidos, para cada um dos cenários proposto no estudo da ALM. Também é possível obter o risco da carteira atual do plano de benefícios diante dos cenários projetados e compará-la com as carteiras da fronteira eficiente.

Cabe salientar que na construção dessas carteiras, é recomendado a utilização dos parâmetros legais previstos na Resolução CMN nº 4.963 de 25/11/2021, acrescidos de parâmetros razoáveis para a boa gestão do caixa/volatilidade e condições especiais.

2.4.5 - Risco de Desenquadramento

Em eventual possibilidade de desenquadramento, o **MTPrev** deverá se valer de todos os esforços e adotar as seguintes medidas para assegurar os limites mínimos e máximos definidos e aprovados no PAI em observância a regra legal aplicável:

- Para fundos abertos: solicitar o resgate dos recursos que excederem o limite permitido pela legislação até o fim do mês subsequente ao recebimento dos extratos bancários. O efetivo pagamento do resgate ocorrerá conforme as regras estipuladas no regulamento do fundo;

- O desenquadramento ocasionado por erros ou falhas internas deve gerar procedimento de revisão de processos, e adequação formal dos mesmos;

- As aplicações que apresentem prazos para vencimento, resgate, carência ou para conversão de cotas de fundos de investimento, ou taxa de saída, previstas em seu regulamento então vigente poderão ser mantidas em carteira até a respectiva data, caso superior ao prazo previsto no caput;

- Os desenquadramentos gerados por natureza passiva não são considerados como infringência aos limites da legislação vigente, sendo que o reenquadramento deverá ser realizado conforme os ditames legais. Em todos os demais casos, não listados acima ocorrendo o desenquadramento passivo por alteração da legislação, a Coordenadoria de Investimentos deverá comunicar o Comitê de Investimentos, o mais breve possível, para que sejam adotadas as medidas de contingenciamento necessárias.

2.5 - Consultoria de Investimentos

O **MTPrev** tem a prerrogativa de contratar de empresa de Consultoria de Investimentos, de acordo com os critérios estabelecidos na Resolução CMN 4.963/21, Portaria SPREV nº 1.467/2022, com suas alterações, e da Resolução CVM nº 19/21, para a prestação de serviços previstos, assumindo as respectivas obrigações nas demandas sobre investimentos no mercado financeiro e de capitais dos seus recursos financeiros previdenciários.

2.6 - Certificações

Deverão os dirigentes da unidade gestora do **MTPrev** atender aos seguintes requisitos para sua nomeação ou permanência, sem prejuízo de outras condições estabelecidas na legislação dos RPPS:

I - Não ter sofrido condenação criminal ou incidido em alguma das demais situações de inelegibilidade previstas no inciso I do caput do art. 1º da Lei Complementar nº 64, de 18 de maio de 1990, observados os critérios e prazos previstos na referida Lei Complementar; (validade de 02 anos)

II - Possuir certificação, por meio de processo realizado por entidade certificadora para comprovação de atendimento e verificação de conformidade com os requisitos técnicos necessários para o exercício de determinado cargo ou função; (validade de 04 anos)

III - Possuir comprovada experiência no exercício de atividade nas áreas financeira, administrativa, contábil, jurídica, de fiscalização, atuarial ou de auditoria;

IV - Ter formação acadêmica em nível superior.

Os requisitos de que tratam os incisos I e II do acima aplicam-se aos membros dos conselhos deliberativo e fiscal e do Comitê de Investimento do **MTPrev**.

Os requisitos de que tratam os incisos I a IV acima aplicam-se ao responsável pela gestão das aplicações dos recursos do **MTPrev**.

Para fins de atendimento dos requisitos quanto à categorização de investidor profissional ou qualificado a partir do ano de 2024, os seguintes requisitos deverão ser observados:

Investidor Qualificado: gestor de recursos e pelo menos um dos membros do Comitê de Investimento com certificação em nível intermediário e os demais membros com certificação de nível básico;

Investidor Profissional: gestor de recursos e pelo menos um dos membros do Comitê de Investimento com certificação em nível avançado e os demais membros com certificação de nível intermediário;

A legislação normativa dos RPPS determina que é de responsabilidade do ente federativo e da unidade gestora a verificação dos requisitos e o encaminhamento das correspondentes informações à SPREV, na forma estabelecida no CADPREV - Sistema de Informações dos Regimes Públicos de Previdência Social, mantido pela Secretaria Especial de Previdência Social.

Dessa forma a substituição de qualquer um dos responsáveis certificados pela gestão do **MTPrev** obedecerão aos critérios e prazos da legislação em vigor.

2.8 - Estratégias Alvo dos Investimentos

2.8.1 - Parâmetro de rentabilidade a ser perseguido em 2024

O parâmetro de rentabilidade a ser perseguido em 2024, que deverá compatibilizar com o perfil das obrigações previdenciárias, atuais e futuras do **MTPrev**, tendo em vista a necessidade de busca e manutenção do equilíbrio financeiro e atuarial e os limites de diversificação e concentração previstos na Resolução CMN 4.963/21 está definido na proximidade do seu passivo previdenciário com a taxa de juros parâmetro cujo ponto da Estrutura a Termo de Taxa de Juros Média - ETTJ seja o mais próximo a duração do passivo e a correspondente taxa de juros acima do índice inflacionário utilizado, conforme Portaria MPS 3.289/2023, que nos dá o valor de **meta atuarial equivalente a IPCA + 4,91%**.

Essa taxa de desconto, também conhecida como meta atuarial, é utilizada no cálculo das avaliações atuárias para trazer a valor presente de todos os compromissos do plano de benefícios, na linha do tempo, e que determina assim o quanto de patrimônio do nosso RPPS devesse valorizar os recursos investidos, preferencialmente, igual ou acima desse parâmetro (benchmark).

2.8.2 - Alternativas de Investimentos para os RPPS em 2024

Segue a tabela consolidada dos investimentos definidos na Resolução 4.963/21 com os percentuais e limites referentes aos níveis de certificação do programa Pró- Gestão:

Segmento	Descrição do Ativo	Dispositivo Legal	sem certificação		Nível I		Nível II		Nível III		Nível IV		Limite PL Fundo	Limite PL RPPS					
			Limite Ativo	Limite Bloco	Limite Ativo	Limite Bloco	Limite Ativo	Limite Bloco	Limite Ativo	Limite Bloco	Limite Ativo	Limite Bloco							
RENDA FIXA	Títulos do Tesouro Nacional (Selic)	Artigo 7º I, "a"	100%	100%	100%	100%	100%	100%	100%	100%	100%	100%	N/A						
	Fundos Renda Fixa 100% Títulos Públicos	Artigo 7º I, "b"	100%		100%		100%		100%		100%		100%	100%	100%	100%	100%	100%	
	ETF de Renda Fixa 100% Títulos Públicos	Artigo 7º I, "c"	100%		100%		100%		100%		100%		100%	100%	100%	100%	100%	100%	100%
	Operações compromissadas com lastros em TPF	Artigo 7º II	5%		5%		5%		5%		5%		5%		N/A				
	Fundos de Renda Fixa (CVM)	Artigo 7º III, "a"	60%	60%	65%	65%	70%	70%	75%	75%	80%	80%	80%	20%	15%				
	ETF de Renda Fixa (CVM)	Artigo 7º III, "b"	60%		65%		70%		75%		80%		20%	15%					
	Ativos financeiros de RF - Emissão de instituições financeiras	Artigo 7º IV	20%		20%		20%		20%		20%		20%		N/A				
	FIDC Cota Sênior	Artigo 7º V, "a"	5%	15%	5%	15%	10%	25%	15%	30%	20%	35%	20%	20%	5%				
	Fundos de Renda Fixa - Crédito Privado	Artigo 7º V, "b"	5%		5%		10%		15%		20%		20%	5%					
Fundos de Debentures Infraestrutura	Artigo 7º V, "c"	5%	5%		10%		15%		20%		20%		5%						
RENDA VARIÁVEL	Fundos de Ações	Artigo 8º I	30%	30%	35%	35%	40%	40%	45%	50%	50%	60%	20%	15%					
	ETF de Ações	Artigo 8º II	30%		35%		40%		45%		50%		20%	15%					
INVESTIMENTOS ESTRUTURADOS	Fundos Multimercados	Artigo 10 I	10%	15%	10%	15%	10%	15%	15%	20%	15%	20%	20%	15%					
	Fundos em Participações (FIP)	Artigo 10 II	5%		5%		5%		10%		15%		20%	15%					
	Fundos de Ações - Mercado de Acesso	Artigo 10 III	5%		5%		5%		10%		15%		20%	15%					
FUNDOS IMOBILIÁRIOS	Fundos Imobiliários	Artigo 11	5%		5%		10%		15%		20%		20%	15%					
INVESTIMENTOS NO EXTERIOR	FIC - Renda Fixa - Dívida Externa	Artigo 9º I	10%	10%	10%	10%	10%	10%	10%	10%	10%	10%	20%	15%					
	FIC Aberto - Investimento no Exterior	Artigo 9º II	10%		10%		10%		10%		10%		20%	15%					
	Fundos de Ações - BDR Nível I	Artigo 9º III	10%		10%		10%		10%		10%		20%	15%					
EMPRÉSTIMOS CONSIGNADOS	Empréstimos Consignados	Artigo 12	5%		10%		10%		10%		10%		N/A						

Segmentos de Aplicação	Artigos da Res. CMN 4.963/2021	Tipo de Ativo (resumo)	Limite Legal Res. CMN 4.963/21	Limite Pró-Gestão III*	Limite Superior
Renda Fixa	Art. 7º, Inciso I, "a"	Títulos Públicos	100%	100%	100%
	Art. 7º, Inciso I, "b"	FI 100% Títulos Públicos	100%	100%	100%
	Art. 7º, Inciso I, "c"	FI de Índice 100% Títulos Públicos	100%	100%	100%
	Art. 7º, Inciso II	Operações Compromissadas	5%	5%	5%
	Art. 7º, Inciso III, "a"	FI Renda Fixa	60%	75%	75%
	Art. 7º, Inciso III, "b"	FI de Índice de Renda Fixa	60%	75%	75%
	Art. 7º, Inciso IV	Ativos de Renda Fixa (Inst. Financeiras)	20%	20%	20%
	Art. 7º, Inciso V, "a"	Cota Sênior de FIDC	5%	15%	15%
	Art. 7º, Inciso V, "b"	FI Renda Fixa "Crédito Privado"	5%	15%	15%
	Art. 7º, Inciso V, "c"	FI de Debêntures Incentivadas	5%	15%	15%
Renda Variável	Art. 8º, Inciso I	FI de Ações	30%	45%	45%
	Art. 8º, Inciso II	FI de Índice de Renda Variável	30%	45%	45%
Investimentos no Exterior	Art. 9º, Inciso I	FI de "Renda Fixa - Dívida Externa"	10%	10%	10%
	Art. 9º, Inciso II	FI de "Investimento no Exterior"	10%	10%	10%
	Art. 9º, Inciso III	FI de "Ações - BDR Nível I"	10%	10%	10%
Investimentos Estruturados	Art. 10º, Inciso I	FI Multimercado (FIM e FICFIM)	10%	15%	15%
	Art. 10º, Inciso II	FI de Participações	5%	10%	10%
	Art. 10º, Inciso III	FI de "Ações - Mercado de Acesso"	5%	10%	10%
Fundos Imobiliários	Art. 11º	FI Imobiliários	5%	15%	15%
Empréstimos Consignados	Art. 12º, Inciso I	Empréstimos Consignados - Sem Pró-Gestão	5%	-	-
	Art. 12º, Inciso II	Empréstimos Consignados - Com Pró-Gestão	10%	10%	10%

2.8.3 - Estratégias Alvo para 2024

As sugestões, conforme a tabela a seguir, e a continuidade dos investimentos nos ativos deverão observar a compatibilidade dos ativos investidos com os prazos, montantes e taxas das obrigações atuariais, presentes e futuras, do nosso regime próprio de previdência social, com o objetivo de manter o equilíbrio econômico-financeiro entre ativos e passivos do nosso regime. Cabe destacar que o **MTPrev** possui segregação de massas implementada através de plano de custeio, possuindo dessa forma um Plano Financeiro e um Plano Previdenciário. Sendo assim, esta Política Anual de Investimentos, no que diz respeito aos objetivos de rentabilidade e de

longo prazo, permissões e limitações, aplicam-se especialmente ao Plano Previdenciário, dado que é considerado o plano "saúdável" e onde encontram-se os recursos disponíveis para a realização dos investimentos de fato. Embora o Plano Financeiro também possua recursos, estes têm características de fluxo de caixa não permitindo aplicações visando obter rentabilidade de longo prazo, no entanto as aplicações deste plano também respeitarão as permissões e vedações impostas pela Resolução CMN 4.963/2021 para fins de enquadramento global dos recursos.

	TIPO DE ATIVO	ARTIGO	Limite Resolução	Pró-Gestão III	Estratégia Alvo	Limite Superior
RENDA FIXA	Títulos do Tesouro Nacional (Selic)	7º, I, "a"	100%	100%	70%	100%
	Fundos Renda Fixa 100% Títulos Públicos	7º, I, "b"	100%	100%	5%	100%
	ETF de Renda Fixa 100% Títulos Públicos	7º, I, "c"	100%	100%		100%
	Operações compromissadas com lastros em TPF	7º, III	5%	5%		5%
	Fundos de Renda Fixa (CVM)	7º, III, "a"	60%	75%	1%	75%
	ETF de Renda Fixa (CVM)	7º, III, "b"	60%	75%		75%
	Ativos financeiros de RF - Emissão de instituições financeiras	7º, IV	20%	20%	1%	20%
	FIDC Sênior	7º, V, "a"	5%	15%	1%	15%
	Renda Fixa - Crédito Privado	7º, V, "b"	5%	15%	1%	15%
	Debentures Incentivadas	7º, V, "c"	5%	15%	1%	15%
	SUBTOTAL				80,0%	
Ações	Fundo de ações	8º, I	30%	45%	10,0%	45%
	ETF de ações	8º, II	30%	45%	1,0%	45%
	SUBTOTAL				11,0%	
FI EXTERIOR	FIC Renda Fixa - Dívida Externa	9º, I	10%	10%		10%
	FIC Aberto - Investimento no Exterior	9º II	10%	10%	0,5%	10%
	FI Ações - BDR Nível I	9º III	10%	10%	0,5%	10%
SUBTOTAL					1,0%	
Investimentos Estruturados	Fundos Multimercados	10, I	10%	15%	2,0%	15%
	Fundos em Participações (FIP)	10, II	5%	10%	5,0%	10%
	Fundo de Ações - mercado de acesso	10, III	5%	10%	1,00%	10%
SUBTOTAL					7,0%	
FII	Fundos Imobiliários	11	5%	15%	1,0%	15%
Total Geral					100%	

2.8.4 - Diretrizes para Alocação De Recursos

A alocação dos recursos deve ter como base não apenas a avaliação do ambiente econômico (interno e externo) e o risco país, mas também as especificidades do MTPREV, de forma a construir um processo de investimento coerente e sólido.

A diversificação da carteira de investimentos é definida como o modelo fundamental de construção da carteira de investimentos, que visa equilibrar os riscos e proporcionar resultados esperados favoráveis. Existem dois tipos principais de diversificação: absoluta e relativa. A estratégia absoluta envolve investimento em pelo menos três mercados de ativos independentes com diferentes ciclos econômicos.

A estratégia de diversificação relativa envolve o uso de uma única opção de ativo com o mesmo nível de risco. Uma estratégia absoluta permite ao investidor reduzir o risco geral devido à carteira diversificada, enquanto a estratégia de diversificação relativa dificulta a redução do risco total da carteira devido à dependência de um único ativo (segmento de ativos). Uma análise de investimento baseada em modelos teóricos de portfólio é

útil antes da implementação; no entanto, deve ser acompanhada de um processo de investimento que tenha um objetivo específico em mente. Para isso, abaixo consta as principais diretrizes dos investimentos, sem prejuízo de outras formas de governança:

- Ter como foco uma estratégia de diversificação da carteira de investimentos, com alocação dos recursos nos diversos segmentos, de forma a encontrar a melhor relação possível entre risco e retorno;
- Avaliar o cenário macroeconômico e político como forma de aproveitar oportunidades pontuais de investimentos;
- Estabelecer limites máximos e mínimos de aplicação em cada segmento e prazos de vencimentos dos investimentos de acordo com o perfil de risco do Instituto, zelando pela proteção do patrimônio.
- Escolher ativos que possuam ou não amortizações ou pagamento de juros periódicos, dentre outros, de forma a atender a necessidade de caixa para pagamento de aposentadorias e pensões;
- Elaborar processos claros e objetivos para avaliação dos fundos de investimento, com envolvimento de diferentes atores no processo decisório;

- Aprimoramento constante do processo de credenciamento de gestores e administradores, de forma a zelar pelo mais elevado padrão ético de conduta;
- Prezar pela transparência das informações, com disponibilização de informações em site eletrônico de acesso livre, bem como pela prestação de contas junto aos órgãos fiscalizadores externos e internos;
- Buscar a eficiência e eficácia na alocação dos recursos e nos procedimentos internos;
- Zelar pela legalidade e moralidade em todo o processo de investimento.
- Assegurar de que o processo de decisão e alocação dos investimentos seja realizado com isenção de conflitos de interesses de toda e qualquer ordem.

2.9 - Cenários Econômicos Esperados

2.9.1 - Mundo: Estados Unidos, China e Guerras

Os cenários macroeconômico mundial e local esperados concentram-se em juros básicos em patamares historicamente elevados, por períodos considerados prolongados e, por ser o preço mais importante das economias capitalistas, seu comportamento condiciona inúmeros outros em consequência.

Especificamente esse aspecto ocorrendo como execução de política monetária, pelo Banco Central americano (FED), há necessidade de todas as demais taxas básicas dos outros países se alinharem ou a se distanciarem, em diferenças históricas de risco correlacionado a ela, dada a diferença de risco e porte que cada nação representa e é avaliada em relação umas com as outras. Atas de reuniões recentes do FED tem passado sinais vacilantes de aumento/manutenção/redução de sua taxa básica de juros.

Este cenário, agora pressionado pelo recente conflito entre o Estado de Israel e o Grupo Terrorista Hamas, com elevado potencial de elevação do preço do petróleo. O conflito se desenrola em aspecto geográfico mundial, perto de zonas produtoras de petróleo e rotas marítimas de navegação, como o Canal de Suez.

O primeiro aspecto que podemos ter elevado grau de certeza, é o aumento e manutenção do preço do petróleo no mercado mundial em patamares perto de US\$ 100,00, o que se torna inflacionário. Isso leva a reflexos na inflação de cada país, e nos índices de sua medida no tempo.

O aumento de preços do barril de petróleo nos leva então a elevação de custos, em inúmeras, senão todas, cadeias econômicas de produção e distribuição de seus produtos pelo planeta.

Uma elevação geral dos preços mundiais, quando detectadas pelos índices oficiais de preços (inflação) de cada país, o seu Banco Central, tende a reduzir ou parar processos de redução da taxa de juros, como no Brasil, ou a manutenção de juros elevados, ou em ascensão, para outros.

Esta variável, recém adicionada ao cenário atual de resiliência da queda da inflação na Europa e nos Estados Unidos reforçam nossa conclusão de cenário esperado no tocante aos juros globais se situando em patamares elevados em comparações históricas e possivelmente presente durante os 12 meses de execução dessa política de investimentos perlo nosso RPPS. Ressalte-se que agora o mundo tem 2 regiões do globo com conflitos armados e a "guerra na Ucrânia" tenderá a ser mais favorável a Rússia, já que a Ucrânia e Israel disputam a atenção e ajuda bélica e financeira dos principais países e mais importante, dos Estados Unidos. Historicamente, a relação israelita-americana é mais forte e solidificada desde o passado.

2.9.2 - China

Outro ator importante do cenário econômico mundial que vem apresentando índices modestos de crescimento de PIB é a China. Ela que precisa do crescimento econômico dos outros países para vender seus produtos não tem como não se submeter ao baixo crescimento projetado para as economias maiores e centrais e ver seu PIB com menor contribuição vinda do exterior.

Outro fator, dessa vez a nível interno de sua economia e a dificuldade financeira e de saturação do mercado imobiliário chinês com as principais construtoras e imobiliárias do país em dificuldade de honrar títulos de dívida e desvalorizações de suas ações. O setor imobiliário representa, aproximadamente, 25% do PIB Chinês.

Antes do ataque do Hamas, Israel tinha um primeiro-ministro considerado fraco e sem apoio do seu maior aliado externo, os EUA, em razão de diferenças políticas dos líderes dos dois países. Agora, Netanyahu praticamente recebeu uma carta branca para invadir a Faixa de Gaza, o que antes seria impensável.

Se a guerra chegar ao Irã, que apoia o Hamas, há até riscos nucleares. Mesmo sem um conflito nuclear, uma quebra da oferta mundial de petróleo elevaria ainda mais a inflação global, exigindo mais altas de juros, que

provavelmente jogariam a economia global em recessão e, talvez, em uma nova crise financeira, custando centenas de milhões de empregos, tão importantes em todos os países do mundo.

Torcemos pelo retorno da paz, mas tememos que a situação vá piorar, talvez muito, antes de melhorar. Guerras não correm como inicialmente planejado. Mesmo se não se espalhar pelo Oriente Médio, esta guerra não será um conflito isolado. Ainda temos a guerra da Rússia com a Ucrânia e as fortes tensões entre China e Taiwan. Esse pode ser um outro ponto de tensão em 2024 na medida em que o atual líder chinês, Xi Jing Pin, em seus discursos, fala em "uma única China", referindo-se a Taiwan. A importância desse discurso e ato, seria a unificação de Taiwan, que nunca "declarou independência", mas se sente autônoma para várias decisões políticas e econômicas. E mais importante que tudo, Taiwan hoje é o local do planeta com a maior produção de chips, o que a coloca como região estratégica mundial já que "praticamente tudo precisa de um chip para funcionar".

Isso tudo acontecendo enquanto EUA e China disputam a hegemonia mundial e, direta ou indiretamente, participam de todos estes conflitos. O caldeirão global está esquentando. O risco de conflitos bélicos cada vez mais amplos vêm crescendo, é a nossa visão como pano de fundo para o ano de 2024, a nível internacional.

Mas, podemos, com razoável nível de certeza afirmar que, no ano em que essa política de investimentos vai tomar lugar, o mundo, o "exterior" estará com maiores riscos de mercado e com mais potencial de fatos que podem acelerar processos inflacionários, bélicos e de juros elevados que um cenário com alternativas opostas a essas.

2.9.3 - Brasil

Há 12 meses, o mercado financeiro e o País eram sacudidos por uma das disputas eleitorais mais acirradas em muitos anos, entre o então presidente Jair Bolsonaro (PL) e o atual, Luiz Inácio Lula da Silva (PT). Economistas, estrategistas, gestores e agentes do mercado temiam a possibilidade de uma vitória petista, confirmada em 2º turno no dia 30 de outubro. As previsões variavam da escalada do dólar, a intervenções nas estatais e o descontrole fiscal. Passados 12 meses, o cenário é bem diferente.

Até o final de setembro, o Ibovespa acumulava alta de 4,04% em 2023, apoiado no ciclo de queda da taxa Selic iniciado em agosto. Ainda assim, a valorização não foi suficiente para reverter as perdas registradas logo após as eleições em 12 meses, o índice cai 2,88%. O dólar é cotado a R\$ 5,16, próximo dos R\$ 5,27 com que iniciou o ano. A piora do câmbio, porém, se acelerou nas últimas semanas, com a deterioração do cenário externo. Em julho, a cotação bateu os R\$ 4,73.

A nossa estrutura legislativa do Brasil é complexa e fragmentada, de tal maneira que dificulta que o Executivo orquestre grandes mudanças como temia o mercado há um ano. Acreditamos ser mais provável que o País continue seguindo sua média histórica que é, certamente medíocre, mas longe de catastrófica, porém aquém de nossa necessidade de crescimento para solução, principalmente, de problemas sociais de nossa sociedade.

Dos temores de outubro de 2022, um se concretizou: o governo substituiu o teto de gastos pelo arcabouço fiscal, que condiciona o crescimento real das despesas a 70% do crescimento real da receita primária do País. Isso significa que o sucesso do novo sistema está condicionado ao crescimento da economia, e a necessidade de aumento da arrecadação preocupa, pois representa aumento de carga fiscal sobre o contribuinte em detrimento do seu consumo e poupança.

Ainda assim, a nova regra superou as expectativas negativas, levando os analistas a mudarem sua visão de pessimista para cético. O arcabouço veio melhor do que boa parte do mercado esperava, o governo tem reforçado o compromisso com as metas, notadamente a do déficit zerado em 2024 e assim o ministro da Fazenda conquistou alguma credibilidade e vem demonstrando boa articulação política com o Congresso Nacional e razoável e "velado" apoio do mercado financeiro que o escuta e apoia, mas não crê nessa possibilidade de déficit fiscal zerado em 2024.

Estamos alinhados com o mercado e só entendemos que essa meta possa ser alcançada com sensível redução de gastos públicos e não com o aumento de carga fiscal. Tal aspecto é decisivo e mantenedor de taxas elevadas de juros, notadamente nos títulos públicos federais mais longos, que são uma reprodução mais fiel das expectativas do mercado com relação ao equilíbrio financeiro e orçamentário do Governo Federal (Tesouro).

No segmento de renda variável, com esse aspecto, a valorização das ações se torna mais difícil e menos previsível e, a essa dificuldade, se soma o fluxo do dinheiro que se abriga no juro elevado, aqui e no exterior, "roubando" atenção e recursos deste segmento. No Brasil, em torno de 50% do movimento de recursos na B3 é realizado por investidores estrangeiros. Outro aspecto que acompanharemos é no tocante ao endividamento das empresas com ações em bolsa que possam vir a integrar a carteira de fundos de ações (FIAs).

O mesmo cuidado e governança lançaremos mão, durante o ano de 2024 é com relação aos títulos de crédito privado que integrarão as carteiras dos fundos que analisaremos antes de investir. Juros elevados reduzem o lucro líquido e aumentam o risco de crédito das empresas, no item "despesas financeiras".

2.9.4 - Boletim Focus

Expectativas de Mercado		24 de novembro de 2023																											
Mediana - Agregado		2023					2024					2025					2026												
		Há 4 semanas	Há 1 semana	Hoje	Comp. semanal*	Resp. **	5 dias úteis	Resp. ***	Há 4 semanas	Há 1 semana	Hoje	Comp. semanal*	Resp. **	5 dias úteis	Resp. ***	Há 4 semanas	Há 1 semana	Hoje	Comp. semanal*	Resp. **	5 dias úteis	Resp. ***	Há 4 semanas	Há 1 semana	Hoje	Comp. semanal*	Resp. **	5 dias úteis	Resp. ***
IPCA (variação %)		4,63	4,55	4,53	▼ (3)	151	4,54	51	3,90	3,91	3,91	=(1)	150	3,92	50	3,50	3,50	3,50	=(18)	131			3,50	3,50	3,50	=(21)	124		
PIB Total (variação % sobre ano anterior)		2,89	2,85	2,84	▼ (2)	107	2,84	31	1,50	1,50	1,50	=(10)	106	1,50	30	1,90	1,93	1,93	=(2)	79			2,00	2,00	2,00	=(16)	70		
Câmbio (R\$/US\$)		5,00	5,00	5,00	=(7)	123	4,99	37	5,05	5,05	5,05	=(1)	122	5,07	37	5,10	5,10	5,10	=(1)	94			5,20	5,18	5,18	=(1)	81		
Selic (% a.a)		11,75	11,75	11,75	=(16)	141	11,75	41	9,25	9,25	9,25	=(4)	139	9,38	40	8,75	8,75	8,75	=(4)	128			8,50	8,50	8,50	=(17)	112		
IGP-M (variação %)		-3,51	-3,55	-3,54	▲ (1)	83	-3,52	24	4,00	4,07	4,09	▲ (3)	80	4,21	24	4,00	4,00	4,00	=(5)	65			4,00	4,00	4,00	=(40)	62		
IPCA Administrados (variação %)		9,61	9,18	9,16	▼ (8)	102	9,11	23	4,47	4,43	4,42	▼ (3)	94	4,42	23	3,96	3,99	3,96	▼ (1)	64			3,50	3,50	3,50	=(18)	59		
Conta corrente (US\$ bilhões)		-38,30	-37,20	-36,02	▲ (8)	31	-32,00	11	-47,80	-44,66	-44,66	=(1)	30	-47,64	10	-50,20	-49,13	-48,37	▲ (2)	22			-51,70	-49,60	-49,00	▲ (5)	19		
Balança comercial (US\$ bilhões)		74,95	77,00	83,05	▲ (8)	32	81,41	12	60,60	63,65	69,00	▲ (4)	29	70,83	10	60,00	63,90	65,00	▲ (2)	20			60,00	60,60	60,59	▼ (1)	15		
Investimento direto no país (US\$ bilhões)		72,00	64,71	62,60	▼ (6)	29	64,50	10	80,00	70,00	70,00	=(1)	28	70,00	9	80,80	80,00	78,40	▼ (1)	20			80,00	80,00	80,00	=(27)	17		
Dívida líquida do setor público (% do PIB)		60,60	60,83	61,00	▲ (4)	27	61,00	8	63,68	63,88	63,90	▲ (2)	27	63,94	8	65,70	65,95	66,10	▲ (2)	20			67,45	67,75	67,75	=(1)	18		
Resultado primário (% do PIB)		-1,10	-1,10	-1,10	=(8)	38	-1,10	14	-0,78	-0,80	-0,80	=(3)	38	-0,75	14	-0,55	-0,60	-0,60	=(3)	31			-0,45	-0,45	-0,50	▼ (2)	26		
Resultado nominal (% do PIB)		-7,50	-7,60	-7,60	=(1)	29	-7,50	10	-6,82	-6,81	-6,80	▲ (1)	29	-6,80	10	-6,28	-6,25	-6,25	=(1)	22			-5,85	-5,90	-5,90	=(3)	18		

Segue último Boletim Focus Considerado para utilização nessa Política de Investimentos:

Observação: Como as expectativas mudam ao longo dos meses, faremos leituras atualizadas desse relatório guia para execução temporal dessa política de investimentos.

2.10 - Justificativas das Estratégias Alvo

Como manda a diretriz da legislação dos RPPS, nós, membros do Comitê de Investimento do MTPrev apresentamos as justificativas das sugestões de alocação da totalidade do patrimônio, conforme as diretrizes, descritas anteriormente, e passamos a comentar e justificar, os percentuais de estratégia Alvo para o ano de 2024.

A “estratégia alvo” se refere a um parâmetro de alocação para os investimentos, baseado no cenário econômico interno e externo, conhecido no momento da elaboração desta Política de Investimentos. Porém, tal estratégia não constitui um compromisso rígido de alocação, uma vez que o cenário econômico, o cenário político e demais fatores, influenciam na performance dos investimentos, necessitando ajustes ao longo do tempo.

Essa alocação tem como intuito estabelecer estratégias a ser perseguida ao longo do exercício desta Política de Investimento que melhor reflita as necessidades do passivo, admitindo variação (para + ou para -), mas devendo respeitar os limites impostos na Resolução CMN nº 4.963/2021.

Eventuais revisões da Política Anual de Investimentos deverão ser realizadas sempre que houver necessidade de ajustes perante o comportamento/conjuntura do mercado e/ou quando se apresentar o interesse da preservação dos ativos financeiros do MTPrev, bem como pelas alterações de legislações pertinentes.

Os responsáveis pela gestão dos recursos, buscarão investir em ativos e produtos disponíveis e enquadrados à legislação, cujo retorno, dentro do possível, seja compatível com a meta atuarial e com os limites de riscos apresentados nesta Política de Investimentos. De forma complementar, poderão contar, com as informações geradas pelo estudo de ALM, que tem como objetivo, auxiliar na montagem da carteira de investimentos com uma visão de compatibilizar o fluxo financeiro, com suas obrigações previdenciárias. O estudo de ALM, mira proteger a sustentabilidade e a saúde de um sistema de previdência, administrando as variantes de risco, por isso se mostra útil para uma gestão estratégica de instituições que gerenciam investimentos de longo prazo.

2.10.1 - Renda Fixa

Neste momento, temos a possibilidade de adicionar ao cenário de 2024, os possíveis cenários econômicos com as consequências da guerra entre o Estado de Israel e o grupo terrorista do Hamas. Como conclusão, com razoável previsibilidade, trabalharemos com o cenário global de maior potencial de taxas básicas de juros globais crescentes ou em manutenção em elevados patamares.

Artigos 7, I, “a” e 7, I, “b”:

Desta forma justificam-se os percentuais alvo para esses 2 artigos na medida em que, o mercado local, precisa estar alinhado com os “padrões históricos de correlação com taxas de juros de nações mais desenvolvidas” (menos arriscadas em termos de crédito). Dessa situação, podem emergir oportunidades particularmente atraentes para a alocação de uma porção dos recursos disponíveis. Em caso de negociações diretas com títulos de

emissão do Tesouro Nacional, observaremos os parâmetros previstos na Portaria 1.467/2022, anexo VIII.

Artigos 7, III, “a”

Segmento que abriga os “Fundos Referenciados no CDI”. O CDI que representa a taxa de juros de curtíssimo prazo que assim acompanha as taxas básicas de juros praticadas diariamente, mais um “prêmio de risco”, pois os fundos aqui abrigados têm, até 49% de seu patrimônio em títulos de crédito privado através da composição de suas carteiras. Pode-se capturar a rentabilidade esperada para este segmento, dada a expectativa de manutenção do CDI em patamares elevados. O segmento também abriga fundos com característica de fluxo de caixa.

Artigo 7, IV

Sugerimos o limite deste enquadramento visando aproveitar ativo de renda fixa de emissão de bancos com prêmio de risco sobre o título público, pré ou pós fixado, de prazo semelhante.

Artigo 7, V, “a” e 7, V, “b”

Fundos aqui enquadrados tem potencial de agregar rentabilidades superiores à do CDI. Ressaltamos que são fundos com maior risco de crédito e que exige refinada análise dos ativos integrantes dessas carteiras onde deveremos observar o nosso padrão de rating, definido nessa política de investimentos os regulamentos e a estratégia dos respectivos gestores. Entendemos que esses fundos assim devem ser analisados com bastante critério, seletividade e com interação com os gestores desses fundos, antes de qualquer aporte financeiro. Processos prolongados de juros elevados são prejudiciais às empresas em geral.

Artigo 7, V, “c”

A abertura de limite para esse item refere-se à possibilidade de fundos financiadores de grande interesse dentro da política industrial do Brasil. As agências classificadoras de risco que estão registradas na CVM, e autorizadas a operar no Brasil, utilizam o sistema de “rating” para classificar o nível de risco de crédito da instituição emissora de ativos permitidos nas carteiras desses fundos de investimentos.

2.10.2 - Renda Variável

Processos prolongados de juros elevados como esperamos, são prejudiciais às empresas em geral. Juros elevados aumentam as despesas financeiras e essas reductoras de lucros que podem ser distribuídos ou utilizados para manutenção de bons índices de liquidez dessas. Por outro lado, “juros elevados são inimigos da bolsa”. Juros elevados sugam recursos das alternativas de maior risco. Entretanto com o processo de redução da Taxa SELIC no Brasil é um alento parcial para inversão dessa verdade.

Artigos 8, I e 8, II

Pelo perfil de longo prazo e ligado a economia real que os fundos desse segmento representam, esses devem sempre constar na carteira do MTPrev pela adequação ao fato de que nosso passivo previdenciário financeiro também é de longo prazo. Os limites sugeridos como estratégia alvo são para serem atingidos ou mantidos, e visam preservar, no mínimo, o

percentual atual no segmento de renda variável, ao longo de 2024.

Em suma, em cenário de juros altos, esse não é um bom momento para a renda variável. Entretanto, como trata-se de alternativa de médio e longo prazo e dado que, no Brasil, a taxa básica de juros já assumiu trajetória de queda, defendemos que o percentual já alocado seja preservado, inclusive com direcionamento de mais recursos.

Justifica-se o limite no Artigo 8, II pelo crescimento dos Fundos ETF nos mercados internacionais e aqui no Brasil. Como há alinhamento de mercados globais, participação de diversas casas financeiras globais em atuação no Brasil, acreditamos no crescimento desse mercado com a introdução desta alternativa de investimento, aqui, entre nós investidores que observaremos a oportunidade de investimento.

2.10.3 - Investimentos Estruturados

Artigo 10, I - Fundos Multimercado:

Como entendemos que o cenário base, tanto no exterior, como no Brasil, se mostram com tendência a maior percepção de risco, os fundos dessa categoria, por poderem assumir diversos fatores de risco, em suas carteiras, sem obrigação de concentração em nenhum deles, entendemos que esses fundos devem ser analisados com bastante critério, seletividade e com interação com os gestores desses fundos, antes de qualquer aporte financeiro.

Artigo 10, II - Fundos de Investimentos em Participações:

Consideramos importante o estabelecimento de limite diante das possibilidades de oportunidades de investimentos neste segmento de perfil "oportunista" de fundo com baixa volatilidade e possibilidade de agregar substancial rentabilidade marginal ao conjunto de nossa carteira. São fundos que capturam oportunidades de crescimento no "lado real" da economia através de empreendimentos promissores.

Artigo 10, III - Fundos de Ações- mercado de acesso

O segmento do mercado de acesso contém ações de empresas de menor porte que atendem aos requisitos para listagem, porém ainda não são tão grandes e representativas como as já consolidadas no mercado. Podem gerar oportunidades de rentabilidade de longo prazo, uma vez que geram a possibilidade de aporte em fundos com ativos de empreendimentos com perspectiva de crescimento ao longo do tempo.

2.10.4 - Fundos Imobiliários

Da mesma forma que nos FIP, consideramos importante o estabelecimento de limite diante das possibilidades de oportunidades de investimentos nesta modalidade de fundo com perfil conservador, baixa volatilidade e possibilidade de agregar rentabilidade marginal ao conjunto de nossa carteira ao longo de períodos extensos.

2.10.5 - Investimentos no Exterior

Artigos - 9, II e 9, III

Como neste segmento encontram-se enquadrados os fundos que adquirem ações de empresas estrangeiras, nos mercados em que são negociadas, sugerimos cautela e baixo percentual investido ou redução de exposição a esse risco nas atuais posições detidas quer direta ou indiretamente.

O cenário externo nos exige cautela e observação onde processos recessivos da economia são previsíveis e assim a destinação de recursos a ações negociadas em bolsas internacionais representa exposição a um risco de mercado previsível e com viés negativo, em nossas expectativas. Desta forma propomos um limite de aplicação de recursos nesse segmento inferior ao limite máximo permitido na Resolução 4.963 / 2021.

2.10.6 - Empréstimos Consignados

O MTPrev continuará sua análise mais detalhada desta alternativa de investimento, quer no tocante a outros RPPS que já iniciaram este processo de investimentos, quer junto a empresas prestadoras de serviços de sistemas de gerenciamento e controle, bem como da legislação regulatória a partir do artigo 12º da Resolução 4.963/21 e detalhamento legal posterior. Em caso de aprovação e decisão desta alternativa de investimento, deverá ocorrer a alteração dessa política de investimentos.

2.11 - Vedações

O MTPrev acatará todas as vedações aplicáveis nos investimentos que estão previstos na legislação em vigor, bem como no tocante às das certificações e nos credenciamentos.

2.12 - Publicidade

O MTPrev, conforme prevê a Portaria 1.467/2022, atenderá que as informações contidas nessa Política de Investimentos e em suas possíveis revisões serão disponibilizadas aos interessados, no prazo de 30 (trinta) dias contados de sua aprovação, observados os critérios estabelecidos através dos atos normativos vigentes.

3.0 Política de Alçadas de Decisão

Conforme estabelece a Resolução CMN 4.963/ 2021, o MTPrev deverá estabelecer as alçadas de decisão de cada participante do processo de gestão de investimentos dos recursos.

Cabe ao Conselho de Previdência do MTPrev:

- Aprovar a Política Anual de Investimentos, seus limites de demais condições estabelecidas;
- Aprovar as medidas de contingência em caso de possíveis perdas e/ ou exposição excessiva a riscos;

Quanto ao Comitê de Investimentos cabe aprovar as movimentações:

- Para fundos de investimentos em Renda Variável, investimentos no exterior e estruturados;
- Para ativos considerados de alto risco;
- Para ativos com risco de crédito elevado (FIDC, CDB, por exemplo);

Ao Gestor de Recursos será imputada as prerrogativas:

- Movimentações de fluxo de aplicação e resgate para a liquidação das obrigações mensais do MTPrev;
- Aplicação de saldos remanescentes e novos recursos das contas correntes em fundos de investimentos previstos nesta Política Anual de Investimentos;
- Aplicações em títulos públicos, desde que observadas as taxas compatíveis com as obrigações presentes e futuras do MTPrev;
- Movimentação entre os fundos de investimentos de Renda Fixa, conforme necessário e de acordo com as expectativas sobre o comportamento dos indicadores;
- Uma vez aprovada a movimentação de recursos para Renda Variável, caberá ao Gestor o acompanhamento do desempenho e as possíveis realocações de acordo com os limites estabelecidos na Política Anual de Investimentos.

4.0 Plano de Contingências

Um plano de contingência é exigido pela Resolução CMN nº 4.963/2021, em seu Art. 4º, inciso VIII.

Entende-se por "contingência," no âmbito dos investimentos, a correção dos afastamentos dos investimentos dos parâmetros da legislação em vigor e dessa política de investimentos, bem como a excessiva e/ou exposição a riscos e potenciais reduções do patrimônio líquido do MTPrev causadas por perdas reais de parcelas dos seus recursos financeiros previdenciários. O plano de contingências abrangerá:

- os investimentos que direcionam a carteira de investimentos do MTPrev para o não cumprimento dos limites, requisitos e normas estabelecidos aos Regimes Próprios de Previdência Social e dessa política de investimentos (desenquadramentos) observados em nosso sistema de acompanhamento dos investimentos, buscando adaptá-los aos parâmetros estabelecidos, assim que detectados, e, imediatamente corrigidos, preferencialmente, no mesmo mês de sua verificação;
- o acompanhamento de informes e convocação, com presença e/ou voto online, em assembleias de cotistas de fundos de investimentos que venham a ter decretada a suspensão dos resgates, em caso de iliquidez dos ativos integrantes de sua carteira, ou situações semelhantes de *default* parcial ou total desses ativos.
- Perdas de recursos advindos de fundos de investimentos, diretamente atrelados aos riscos de mercado, crédito e liquidez serão tratados de maneira efetiva e continua a cada mês na busca de minimização ou reversão total destas mediante resgates, realocações, estudos específicos, se necessário for, e proposição de uma ou mais estratégias a serem submetidas às instâncias internas e devida contabilização de resultados obtidos de forma a ficar claro e documentado todo a execução de contingência, a cada ano de gestão.
- Em caso de identificação de movimentações financeiras não autorizadas, quer em posições de investimentos detidas, disponibilidades financeiras ou repasses patronais de qualquer espécie, de qualquer valor, deverá haver contato com as agências onde o MTPrev detém contas correntes para bloqueio imediato de acesso, identificação do(s) responsável(veis) pela movimentação e, em caso de ação dolosa, a produção de boletim de ocorrência policial para futuro processo criminal de responsabilização e busca da devolução dos recursos desviados.

5.0 Carteira Atual

A carteira atual do MTPrev segue demonstrada no quadro a seguir com os percentuais de alocação, assim como os limites legais por segmentos de aplicação, conforme Resolução CMN nº 4.963/2021, na data-referência de 31/10/2023.

Visualizamos também as informações de rendimentos e rentabilidade acumulada até o período considerado.

A carteira atual é composta majoritariamente por Títulos Públicos da Dívida do Governo Federal emitidos pelo Tesouro Nacional, notadamente títulos Tesouro IPCA (NTN-B) compatíveis com as obrigações de longo prazo do MTPrev. Justifica-se pelas taxas ofertadas nestes papéis estarem muito acima da meta atuarial do MTPrev, sendo suficientes para alcançar a rentabilidade necessária com baixo custo e volatilidade anulada devido à marcação na curva.

É importante frisar que este movimento das taxas dos títulos tende a descender a partir do exercício de 2024, quando se espera que os cortes na taxa SELIC meta sejam mantidos, afetando dessa forma a rentabilidade dos papéis e toda a renda fixa.

Carteira Atual do MTPrev - posição em 31/10/2023

SEGMENTOS DE APLICAÇÃO	LIMITE LEGAL/ Pró-Gestão III (Resolução CMN N° 4.963/2021)		CARTEIRA	SALDO
PLANO FINANCEIRO				
Renda Fixa: FI 100% Títulos Públicos (Art. 7º, Inciso I, Alínea “b”)	100%		66,90%	R\$ 147.273.719,60
Renda Fixa: FI de Índice de Renda Fixa (Art. 7º, Inciso III, Alínea “a”)	60%	75%	33,10%	R\$ 72.871.748,46
Saldo do Plano Financeiro				R\$ 220.145.468,06
PLANO PREVIDENCIÁRIO				
Renda Fixa: FI 100% Títulos Públicos (Art. 7º, Inciso I, Alínea “a”)	100%		94,38% ^x	R\$ 740.362.876,40
Renda Fixa: FI 100% Títulos Públicos (Art. 7º, Inciso I, Alínea “b”)	100%		0,76%	R\$ 5.997.380,60
Renda Fixa: FI de Índice de Renda Fixa (Art. 7º, Inciso III, Alínea “a”)	60%	75%	3,99%	R\$ 31.264.150,56
Renda Variável: FI de Ações (Art. 8º, Inciso I)	30%	45%	0,87%	R\$ 6.834.099,21
Saldo do Plano Previdenciário				R\$ 784.458.506,77
Saldo total da carteira				R\$ 1.004.603.974,83

Composição da Carteira - Plano Previdenciário - posição em 31/10/2023

Os papéis do Tesouro IPCA, também conhecidos pela nomenclatura NTN-B, são ativos da dívida soberana (dívida do Governo Federal) e que remuneram uma taxa composta por IPCA (Índice Nacional de Preços ao Consumidor Amplo, indicador oficial de inflação) acrescida de uma taxa de juros, exatamente a mesma composição da meta atuarial - IPCA + JUROS. Os papéis possuem vencimentos diversos e a seleção dos que farão parte da carteira é orientada pela necessidade de liquidez imediata e futura do MTPrev.

Rendimentos e Rentabilidade - posição em 31/10/2023

Período	Plano Financeiro	Plano Previdenciário	Meta Atuarial	Plano Previdenciário
	Rendimento (R\$)	Rendimento (R\$)	Acumulada (%)	Rentabilidade Acumulada (%)
Janeiro	454.889,22	4.229.811,43	0,92	1,05
Fevereiro	876.414,68	4.034.702,85	2,16	1,97
Março	1.028.931,60	6.716.329,05	3,29	3,37
Abril	717.437,58	4.836.755,01	4,32	4,31
Mai	2.413.447,55	6.018.452,78	4,97	5,41
Junho	2.997.556,30	3.422.616,72	5,29	5,99
Julho	3.180.985,03	3.600.451,70	5,83	6,57
Agosto	4.129.934,39	5.376.380,22	6,48	7,38
Setembro	2.781.219,12	6.016.006,47	7,17	8,22
Outubro	2.244.404,83	5.335.845,61	7,85	8,96
Total	20.825.220,30	49.587.351,84		

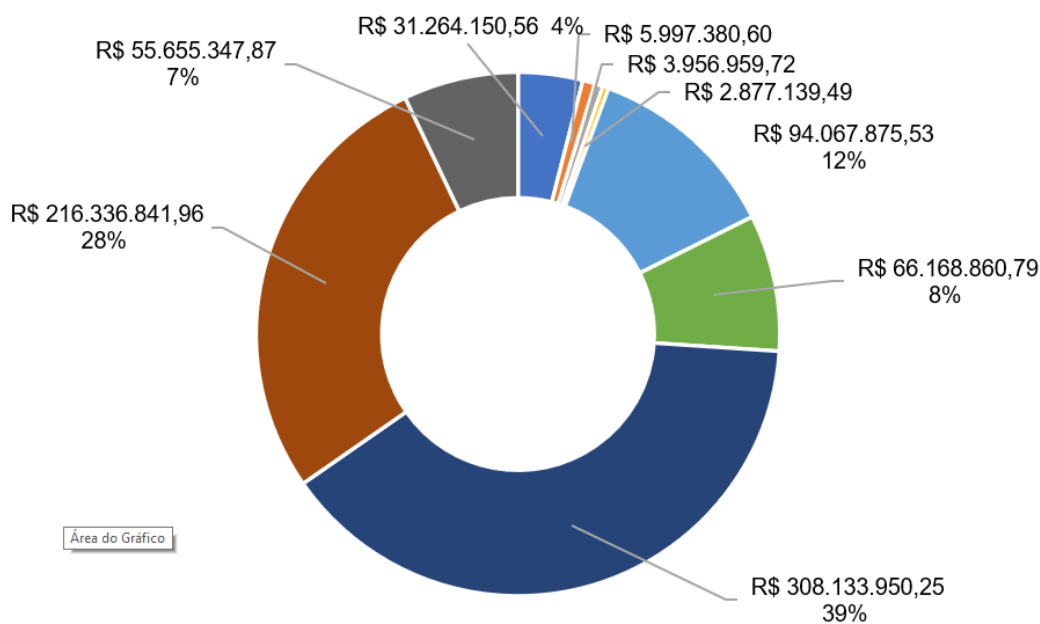

- BB Fluxo
- BB IMA-B
- FIA TARPON
- FIA GUEPARDO
- NTN-B 2024
- NTN-B 2026
- NTN-B 2035
- NTN-B 2045
- Tesouro SELIC

Meta Atuarial x Rentabilidade - acumulado - Plano Previdenciário

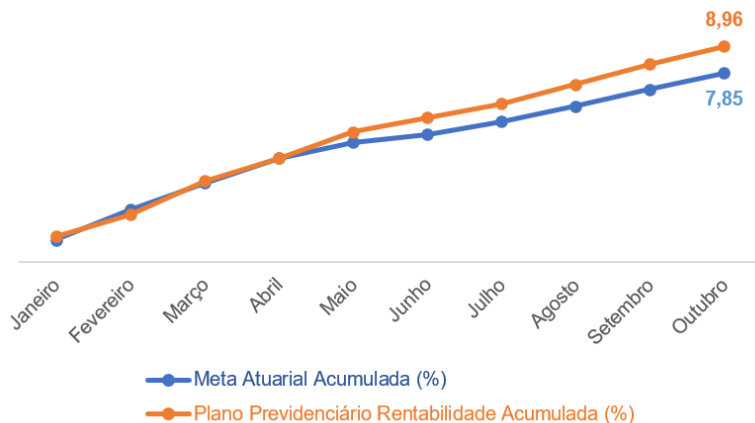

6.0 Apreçamento de Ativos Financeiros

Os títulos e valores mobiliários integrantes das carteiras e fundos de investimentos, para os quais os Institutos aplicam seus recursos devem ser marcados, em regra, a valor de mercado, exceto os ativos pertencentes às carteiras dos Fundos regidos pela portaria SPREV 1.467/ 2022, de acordo com os critérios recomendados pela CVM e pela ANBIMA e definidos na Resolução CMN nº 4.963/2021.

Cabe esclarecer que o método e as fontes de referência adotados para precificação dos ativos são os mesmos estabelecidos por seus custodiantes e estão disponíveis no Manual de precificação do custodiante. A seguir destacamos as formas de precificação vigentes para os tipos de aplicações, conforme dispõe a legislação aplicável.

Marcação na curva

A precificação dos ativos financeiros pela marcação na curva é útil para o investidor que pretende manter seus títulos até o vencimento ou por um horizonte mais longo. Ao optar por esse tipo de precificação o RPPS procura obter isenção de parte da volatilidade vivenciada nos dias atuais, ocasionada pelo incremento das incertezas provenientes de diversos setores (políticos, econômicos, fiscais, etc.).

A marcação na curva é um método usado para o acompanhamento diário da rentabilidade das aplicações de renda fixa, especificamente Títulos de Emissão do Tesouro Nacional (Títulos Públicos). O importante para o MTPrev ter um acompanhamento de como estão sendo os retornos dos seus investimentos vis a vis, e sua necessidade proveniente da interpretação de seu passivo atuarial.

O MTPrev pretende continuar utilizando essa forma de aplicação de Marcação na Curva em função da implementação do Plano de Custeio e de margem disponível pelo Fluxo Anual Líquido identificado pelo último ALM (elaborado em 2022 e em processo de revisão no momento da elaboração desta Política Anual de Investimentos). O plano de custeio foi alterado em 2023 através da Lei nº 12.042, de 31 de março de 2023 estabelecendo o cronograma de desembolsos conforme a tabela a seguir:

Ano	Aporte (R\$)
2023	375.232.605,46
2024	378.984.931,52
2025	382.774.780,83
2026	446.080.936,31
2027	490.784.237,43
2028	496.763.842,17

A aquisição de Títulos Públicos Federais pelo regime próprio de previdência é regulamentada pela Resolução CMN 4.963/2021 e parametrizada por regras gerais através Portaria 1.467/ 2022 nos artigos 141 e 142 e em seu anexo VIII se estabelecem as instruções para operações com os Títulos Públicos

A verificação do atendimento ao previsto na Portaria e seus anexos, com a comprovação da capacidade pela avaliação do fluxo atuarial do RPPS, pode ser realizado com o estudo da ALM, sendo este subsídio necessário para avaliar a compatibilidade dos "títulos mantidos até o vencimento" com o passivo atuarial do RPPS.

A aquisições diretas trazem alguns benefícios para a carteira de investimentos do MTPREV, pois com a possibilidade de adquirir títulos públicos e realizar a marcação na curva, é possível reduzir a volatilidade da carteira no que tange aos investimentos nessa categoria. Outro ponto que justifica a opção de adquirir esses ativos direto está no fato da redução do custo de transação pela taxas de administração cobradas pelas instituições nos fundos do art. 7º, I,"b", da Resolução CMN nº 4.963/2021 (fundos 100% título públicos). Dessa forma, a parcela do patrimônio do RPPS que for aplicado em títulos federais estará livre de taxa de administração.

Marcação a mercado

A marcação a mercado é o modo de precificação que atualiza diariamente os preços dos investimentos de Renda Fixa, ativos de Renda Variável e Fundos de Investimentos. A Associação Brasileira das Entidades dos Mercados Financeiro e de Capitais - ANBIMA divulga, diariamente, um referencial de preços dos títulos públicos e privados. Em geral, essa forma de precificação serve de referência para os RPPS, acompanhar as suas aplicações em títulos de renda fixa. A figura 1 apresenta graficamente as diferenças entre as duas modalidades de precificação dos preços dos ativos de investimento.



Figura 1- Marcação na Curva x Marcação a Mercado.

7.0 Considerações Finais

Este documento será disponibilizado por meio eletrônico a todos os servidores e participantes após a aprovação do Conselho Estadual de Previdência, e terá validade até 31/12/2024 ou até sua atualização, caso seja necessário.

Desde já, salientamos que será necessária atualização desta P.A.I. ainda no primeiro semestre de 2024 devido às alterações promovidas pela Resolução CVM 175 de 2022, que revogou a Instrução CVM 555, estabelecendo novas regras para os fundos de investimentos. Essas mudanças terão reflexos na Resolução CVM 4.963/ 2022 e partir dessas mudanças na Resolução, que estabelece as permissões, vedações e limites das aplicações dos Regimes Próprios de Previdência Social, é que haverá necessidade de atualizar a Política de Investimentos.

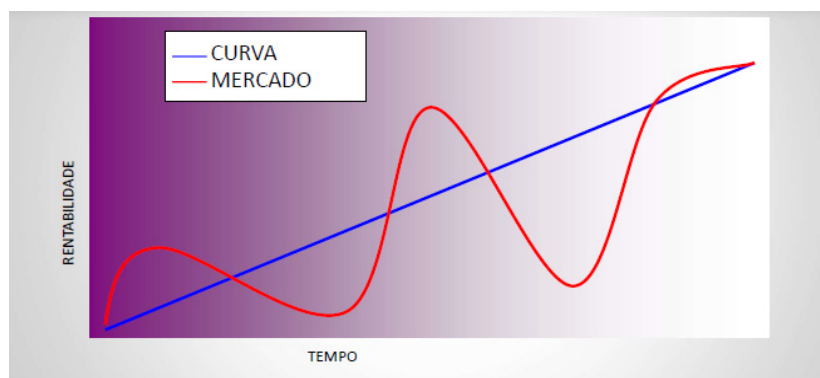
A revisão da Política de Investimentos será necessária quando ocorrer mudanças estruturais nos parâmetros balizadores dos ativos de investimentos do mercado (drives: juros e inflação, PIB), nos casos de alterações na legislação e que acarrete o desenquadramento passivo, cabe a Gerência de Investimentos tomar as devidas providências e comunicar o Comitê de Investimentos, o mais breve possível, para que sejam adotadas as medidas de contingenciamento necessárias.

As estratégias macro, definidas nesta Política de Investimento, deverão ser integralmente seguidas pelo Comitê de Investimento, pelos critérios técnicos, estabelecerá as diretrizes de alocação específicas, de curto, médio e longo prazo, para a obtenção da meta atuarial. A Política de Investimento do MTPrev foi devidamente aprovada pelo Conselho de Previdência em **07 de dezembro de 2022** em conformidade com a Portaria SPREV 1.467/ 2022 e disciplinada pela Resolução CMN nº 4.963/2021.

Cuiabá/MT, 30 de novembro de 2023.

Francisco Sotero Gardez Neto
Coordenador de Investimentos

Epaminondas Antônio de Castro
Diretor de Receitas Previdenciárias

Elliton Oliveira de Souza
Diretor-Presidente do MTPrev

Carlos Alexandre Pereira
Presidente do Comitê de Investimento

ANEXO II - PLANO DE TRABALHO ANUAL - 2024

1. Apresentação

O Mato Grosso Previdência - MTPREV, entidade Gestora Única do Regime Próprio de Previdência Social do Estado de Mato Grosso, autarquia de natureza especial, dotada de autonomia administrativa, financeira e patrimonial, com sede e foro na Cidade de Cuiabá-MT e com prazo de duração indeterminado, foi criado por meio da Lei Complementar nº 560, de 31 de dezembro de 2014 e tem por competência gerir o Regime Próprio de Previdência Social do Estado de Mato Grosso - RPPS/MT. No cumprimento de suas finalidades, o MTPREV atuará com independência e imparcialidade, visando o interesse dos segurados e dependentes, observados os princípios da Administração Pública. A gestão abrange o servidor civil do Poder Executivo, do Poder Judiciário, do Poder Legislativo, do Tribunal de Contas, do Ministério Público Estadual, do Ministério Público de Contas e da Defensoria Pública, ativo, aposentado e seus pensionistas, bem como o servidor militar, ativo e inativo, e seus pensionistas.

O Conselho de Previdência é o órgão de deliberação superior da Previdência do Estado de Mato Grosso, que tem por finalidade definir as políticas e normas aplicáveis ao Regime Próprio de Previdência Social do Estado, de caráter contributivo e solidário, garantindo o equilíbrio financeiro e atuarial do RPPS do Estado. Concernente à composição, organização, funcionamento, competências e atribuições estão dispostos na Lei Complementar nº 560/2014, alterada pela Lei Complementar nº 729/2022, bem como na Resolução nº 26/2019, republicada em 18 de março de 2020.

O colegiado é paritário e composto por 12 Conselheiros Titulares (6 representantes dos Poderes e Órgãos Autônomos e 6 representantes dos segurados), na ausência destes, os seus respectivos suplentes. Os representantes dos segurados investidos como membro titular do Conselho de Previdência terão mandato de 03 (três) anos, sendo vedada, após sua conclusão, a participação, por 02 (dois) anos, em qualquer dos conselhos e órgãos de administração do MTPREV.

Este documento apresenta o Plano de Trabalho do Conselho de Previdência para o exercício de 2024, dispondo a composição, o cronograma das reuniões, bem como o escopo das atividades inerentes ao Conselho de Previdência.

2. Normas do Conselho de Previdência

- Lei Complementar nº 560, de 31 de dezembro de 2014;
- Lei Complementar nº 729, de 01 de abril de 2022;
- Resolução nº 26, de 29 de julho de 2019, republicada em 18 de março de 2020, que dispõe sobre o Regimento Interno do Conselho de Previdência;
- Resolução nº 51, de 03 de agosto de 2023, que dispõe sobre a alteração do Regimento Interno do Conselho de Previdência do Estado de Mato Grosso.
- Manual do Pró-Gestão versão 3.4, autorizado por meio da Portaria SPREV nº 4.248, de 22 de dezembro de 2022, publicada no DOU do dia 23 de dezembro de 2022, com vigência a partir de 02 de janeiro de 2023.

3. Composição do Conselho de Previdência

O Conselho de Previdência é composto por 12 Conselheiros Titulares (6 representantes dos Poderes e Órgãos Autônomos e 6 representantes dos segurados), e seus respectivos suplentes, disposto da seguinte forma:

- I - 01 (um) representante do Poder Executivo;
- II - 01 (um) representante do Poder Legislativo;
- III - 01 (um) representante do Poder Judiciário;
- IV - 01 (um) representante do Ministério Público;
- V - 01 (um) representante do Tribunal de Contas;
- VI - 01 (um) representante da Defensoria Pública;
- VII - 01 (um) representante dos segurados do Poder Executivo;
- VIII - 01 (um) representante dos segurados da Assembleia Legislativa;
- IX - 01 (um) representante dos segurados do Poder Judiciário;
- X - 01 (um) representante dos segurados do Ministério Público;
- XI - 01 (um) representante dos segurados do Tribunal de Contas;
- XII - 01 (um) representante dos segurados da Defensoria Pública.

Os representantes de que tratam os incisos I e II serão indicados pelos Chefes de Poderes. Já os representantes de que tratam os incisos III a VI, titulares e suplentes, serão indicados pelos Chefes de Poderes e dos órgãos constitucionais autônomos, dentre os segurados do RPPS integrantes de seus respectivos quadros funcionais (§§ 1º e 1º-A do art. 9º da Lei Complementar nº 560/2014, com redação dada pela Lei Complementar nº 729/2022).

No tocante aos representantes elencados nos incisos VII a XII, bem como seus suplentes, serão escolhidos dentre os segurados do regime por meio de eleição realizada pela Federação de Servidores, no Poder Executivo, e pelas entidades sindicais ou, na falta destas, pelas associações nos demais Poderes e órgãos constitucionais autônomos. Terão mandato de 03 (três) anos, sendo vedada, após sua conclusão, a participação, por 02 (dois) anos, em qualquer dos conselhos e órgãos de administração do MTPREV (Art. 9º da Lei Complementar nº 560/2014, com redação dada pela Lei Complementar nº 729/2022).

Atualmente a Presidência do Conselho está a cargo do representante do Poder Executivo, Sr. Rogério Luiz Gallo, tendo como 1º Vice-Presidente o representante do Ministério Público, Procurador-Geral do Estado Sr. Deosdete Cruz Júnior e como 2º Vice-Presidente, o representante dos segurados do Poder Executivo, Sr. Antônio Wagner Nicacio de Oliveira.

COMPOSIÇÃO - CONSELHO DE PREVIDÊNCIA

TITULARES

Rogério Luiz Gallo	Presidente do Conselho de Previdência e Representante do Poder Executivo
José Eduardo Botelho	Representante do Poder Legislativo
Gilberto Giraldeili	Representante do Poder Judiciário
Deosdete Cruz Júnior	Representante do Ministério Público (1º Vice- Presidente)
José Carlos Novelli	Representante do Tribunal de Contas
Clodoaldo Aparecido Gonçalves de Queiroz	Representante da Defensoria Pública
Antônio Wagner Nicacio de Oliveira	Representante dos Segurados do Executivo (2º Vice-Presidente)
Mateus de Souza Santos	Representante dos Segurados da Assembleia Legislativa
Rosenwal Rodrigues dos Santos	Representante dos Segurados do Poder Judiciário
Eziel da Silva Santos	Representante dos Segurados do Ministério Público
Haroldo de Moraes Júnior	Representante dos Segurados do Tribunal de Contas

Djalma Sabo Mendes Junior	Representante dos Segurados da Defensoria Pública
SUPLENTE	
Basílio Bezerra Guimarães dos Santos	Representante do Poder Executivo
José Domingos Fraga	Representante da Assembleia Legislativa
Túlio Duailibi Alves Souza	Representante do Poder Judiciário
Luiz Carlos Azevedo Costa Pereira	Representante do Tribunal de Contas
Hellen Uliam Kuriki	Representante do Ministério Público
Rogério Borges Freitas	Representante da Defensoria Pública
Vanio Luis Brandalise	Representante dos Segurados do Poder Executivo
Luiz Carlos Culca Nogueira	Representante dos Segurados da Assembleia Legislativa
Elisangela Artmann Bortolini	Representante dos Segurados do Poder Judiciário
Vander da Silveira Melo	Representante dos Segurados do Tribunal de Contas
Juan Correa Rodrigues Vieira	Representante dos Segurados do Ministério Público
Dominiano Ramos de Souza	Representante dos Segurados da Defensoria Pública

4. Cronograma de Reuniões 2024

Conforme o art. 11 da Lei Complementar nº 560/2014, o Conselho de Previdência reunir-se-á, ordinariamente, a cada bimestre, por convocação de seu Presidente. As sessões serão realizadas na última quinta-feira do mês, de acordo com o calendário aprovado na última reunião ordinária do ano anterior. Abaixo o quadro com as datas e as referidas reuniões:

CRONOGRAMA ANUAL DE REUNIÕES ORDINÁRIAS CONSELHO DE PREVIDÊNCIA - 2024

DATA	REUNIÃO
29/02/2024	26ª
25/04/2024	27ª
27/06/2024	28ª
29/08/2024	29ª
31/10/2024	30ª
12/12/2024	31ª

5. Atas

A cada reunião será lavrada uma ata pela Secretária Executiva do Conselho de Previdência contendo uma exposição sucinta dos trabalhos, conclusões e deliberações, a qual após aprovada e assinada será divulgada no Portal da Mato Grosso Previdência - MTPREV e publicada no Diário Oficial do Estado.

6. Competências do Conselho de Previdência

Considerando o art. 10 da Lei Complementar nº 560/2014 ao Conselho de Previdência compete:

I - definir as políticas e normas aplicáveis ao Regime Próprio de Previdência do Estado de Mato Grosso;

II - propor as diretrizes gerais de atuação do MTPREV, na qualidade de Unidade Gestora Única do Regime Próprio, respeitadas as disposições legais aplicáveis;

III - aprovar o Regimento Interno do MTPREV e demais normas necessárias ao perfeito funcionamento do regime previdenciário estadual;

IV - aprovar o Regimento Interno do Conselho Fiscal da MTPREV;

V - elaborar e aprovar seu Regimento Interno;

VI - deliberar sobre a aceitação de bens e direitos ao FUNPREV/MT para a amortização do passivo atuarial do Regime Próprio de Previdência Social do Estado de Mato Grosso;

VII - deliberar sobre a alienação ou gravame de bens e direitos integrantes do patrimônio do FUNPREV/MT, sem prejuízo da satisfação das exigências legais pertinentes;

VIII - aprovar a política anual de investimentos do FUNPREV/MT;

IX - deliberar sobre a política de investimentos na área previdenciária, ouvido o Comitê de Investimentos;

X - estabelecer as diretrizes relativas à aplicação dos recursos econômico-financeiros, observada a legislação vigente;

XI - decidir, na forma da lei, sobre a aceitação de doações e legados com ou sem encargos, que possam ou não resultar em compromisso econômico-financeiro para o FUNPREV-MT;

XII - acompanhar e apreciar, mediante relatórios gerenciais por ele definidos, a execução dos planos, programas e orçamentos do Regime Próprio de Previdência dos Servidores do Estado de Mato Grosso;

XIII - praticar atos e deliberar sobre matéria que lhe seja atribuída por lei ou regulamento;

XIV - deliberar sobre a forma de financiamento do Regime Próprio de Previdência dos Servidores do Estado de Mato Grosso, observada a legislação vigente;
 XV - autorizar o MTPREV a firmar contratos ou convênios com instituições financeiras públicas para a administração, aplicação ou investimento dos recursos do Regime Próprio de Previdência dos Servidores do Estado, observada a política anual de investimentos;
 XVI - deliberar sobre os casos omissos, observadas as regras aplicáveis ao Regime Próprio de Previdência dos Servidores do Estado;
 XVII - estabelecer o valor a ser pago a título de jeton aos membros do Conselho Fiscal, do Comitê de Investimento e da Comissão de Gestão do FEDAT;
 XVIII - estabelecer o valor a ser pago a título de jeton aos membros do Conselho Fiscal e do Comitê de Investimento;
 XVIII - firmar contrato de gestão com a Diretoria Executiva do MTPREV, acompanhar sua execução, avaliar os resultados alcançados e aplicar as penalidades previstas.

7. Plano de Trabalho Anual

O Plano de Trabalho Anual contém as atividades previstas na Lei Complementar nº 560/2022, distribuídas em periodicidade bimestral, anual e eventual pertinentes ao cumprimento das obrigações regulares do Conselho de Previdência.

PLANO DE TRABALHO ANUAL - 2024

Item	Atividades	Frequência
1	Deliberar sobre a Política Anual de Investimentos	Anual
2	Deliberar sobre a destinação das sobras dos recursos do ano anterior	Anual
3	Deliberar sobre a prestação das Contas Anuais do MTPrev a ser remetida ao TCE	Anual
4	Deliberar sobre a Taxa de Administração	Anual
5	Deliberar sobre o parecer atuarial do exercício	Anual
6	Acompanhar o relatório de investimento	Bimestral
7	Acompanhar aberturas de contas bancárias	Bimestral
8	Deliberar sobre outros assuntos de interesse do MTPrev que lhe sejam submetidos	Eventual
9	Deliberar sobre propostas de projetos de leis e atos normativos relativos ao RPPS	Eventual

Cuiabá/MT, 14 de dezembro de 2023.

CONSELHO DE PREVIDÊNCIA DO REGIME PRÓPRIO DE PREVIDÊNCIA SOCIAL DO ESTADO DE MATO GROSSO

Rogério Luiz Gallo - Representante do Poder Executivo

Basílio Bezerra Guimarães dos Santos - Representante (suplente) do Poder Executivo

José Eduardo Botelho - Representante do Poder Legislativo

José Domingos Fraga - Representante (suplente) do Poder Legislativo

Gilberto Giraldelelli - Representante do Poder Judiciário

Túlio Duailibi Alves Souza - Representante (suplente) do Poder Judiciário

Deosdete Cruz Júnior - Representante do Ministério Público

Hellen Uliam Kuriki - Representante (suplente) do Ministério Público

José Carlos Novelli - Representante do Tribunal de Contas

Luiz Carlos Azevedo Costa Pereira - Representante (suplente) do Tribunal de Contas

Cioldoaldo Aparecido Gonçalves de Queiroz - Representante da Defensoria Pública

Rogério Borges Freitas - Representante (suplente) da Defensoria Pública

Antônio Wagner Nicacio de Oliveira - Representante dos Segurados do Poder Executivo

Vanio Luis Brandalise - Representante (suplente) dos Segurados do Poder Executivo

Mateus de Souza Santos - Representante dos Segurados da Assembleia Legislativa

Luis Carlos Culca Nogueira - Representante (suplente) dos Segurados da Assembleia Legislativa

Rosenwal Rodrigues dos Santos - Representante dos Segurados do Poder Judiciário

Elisangela Artmann Bortolini - Representante (suplente) dos Segurados do Poder Judiciário

Eziel da Silva Santos - Representante dos Segurados do Ministério Público

Juan Correa Rodrigues Vieira - Representante (suplente) dos Segurados do Ministério Público

Haroldo de Moraes Júnior - Representante dos Segurados do Tribunal de Contas

Vander da Silveira Melo - Representante (suplente) dos Segurados do Tribunal de Contas

Djalma Sabo Mendes Junior - Representante dos Segurados da Defensoria Pública

Dominiano Ramos de Souza - Representante (suplente) dos Segurados da Defensoria Pública

Protocolo 1550220

ATO ADMINISTRATIVO N.º 72/2024/MTPREV

O COMANDANTE GERAL DA POLÍCIA MILITAR DO ESTADO DE MATO GROSSO, no uso de suas atribuições legais e tendo em vista o que consta do **Processo n.º 2024.0.01656 (E-Turmalina)**, do Mato Grosso Previdência, **EM CUMPRIMENTO À ORDEM JUDICIAL** proferida nos autos do **Processo n.º 0000709-52.2007.8.11.0052**, em trâmite na Vara Única de Rio Branco-MT, resolve retificar, em parte, o **ATO ADMINISTRATIVO N.º 652/2021/MTPREV**, de 16/11/2021, publicado no Diário Oficial N.º 28.124, de mesma data, referente à concessão de pensão, em caráter vitalício, à Sra. **ANDIARIA DA CONCEIÇÃO SILVA**, portadora do documento de identidade n.º 027**69-0 SESP/MT e CPF n.º 503.***-34, procedendo-se da seguinte forma:

ONDE SE LÊ:

"(...) e tendo em vista o que consta no **Processo Digital n.º 2021.0.01786 (E-Turmalina)** do Mato Grosso Previdência, resolve conceder pensão, em caráter vitalício, até ulterior decisão, a Sra. **ANDIARIA DA CONCEIÇÃO SILVA**, portadora do documento de identidade n.º 027**69-0 SESP/MT, CPF n.º 503.***-34, na condição de mãe com dependência econômica, em razão do falecimento do ex-militar estadual, Sr. **NELCI LOPES SILVA**, ocorrido em 21.12.1986, estando em atividade à época do óbito, na Polícia Militar do Estado de Mato Grosso, na graduação de **SOLDADO, enquadrado na Ref. A-000**, nesta Capital. (...)"

LEIA-SE:

"(...) e tendo em vista o que consta nos **Processos Digitais n.º 2021.0.01786 e n.º 2024.0.01656 (E-Turmalina)**, ambos do Mato Grosso Previdência, resolve conceder pensão, em caráter vitalício, até ulterior decisão, a Sra. **ANDIARIA DA CONCEIÇÃO SILVA**, portadora do documento de identidade n.º 027**69-0 SESP/MT, CPF n.º 503.***-34, na condição de mãe com dependência econômica, em razão do falecimento do ex-militar estadual, Sr. **NELCI LOPES SILVA**, ocorrido em 21.12.1986, estando em atividade à época do óbito, na Polícia Militar do Estado de Mato Grosso, no cargo de **SOLDADO LC N.º 541/2014, Referência N-002, nos termos do Art. 53 da Lei Complementar n.º 26, de 13 de janeiro de 1993**, nesta Capital. (...)"

Cuiabá/MT, 04 de março de 2024.

ALEXANDRE CORREA MENDES-CEL PM
Comandante-Geral da Polícia Militar
(Assinado digitalmente)

Protocolo 1550275

EXTRATO DO INSTRUMENTO DE CONTRATO N.º 002/2024/MTPREV
Processo Administrativo: MTPREV-PRO-2023/05669 - Adesão carona a Ata de Registro de Preços n.º 004/2023/SEPLAG, decorrente do Pregão Eletrônico n.º 014/2022/SEPLAG.

Contratante: Mato Grosso Previdência - MTPREV

Contratada: Tim S.A.

CNPJ: 02.421.421/0001-11

Objeto: O presente Contrato tem por objeto a **contratação de empresa especializada em telecomunicações, que possuam outorga da ANATEL - Agência Nacional de Telecomunicações, para prestação de serviços de Telefonia Móvel Pessoal (SMP - Serviço Móvel Pessoal), na modalidade Local, Serviço Telefônico Comutado de Longa Distância Nacional - LDN e Longa Distância Internacional - LDI, originados de terminais móveis e conexão remota, com fornecimento de aparelhos digitais e mini modems portáteis em regime de comodato, para atender ao Mato Grosso Previdência - MTPREV, que deriva da adesão à Ata de Registro de Preços n.º 004/2023/SEPLAG, decorrente do Pregão Eletrônico n.º 014/2022/SEPLAG, em conformidade com o Termo de Referência apresentado e demais anexos, independente de transcrição.**

Valor total: R\$ 67.216,50 (sessenta e sete mil, duzentos e dezesseis reais e cinquenta centavos).

Dotação Orçamentária: U.O 11305; Programa 036; P.A.O.E. 2007; Natureza de Despesa 33.90.39; Fonte 18020000.

Fundamento Legal: Lei n.º 8.666, de 21/06/1993 e suas alterações posteriores e, no que couber, a Lei n.º 10.520, de 17/07/2002, a Lei n.º 8.078/1990 (Código de Defesa do Consumidor).

Vigência: 30 (trinta) meses.

Data da última assinatura: 26/02/2024

Assinam: Sr. **Elliton Oliveira de Souza** - Diretor Presidente do Mato Grosso Previdência, Sra. **Paola Correia Sanches** - Diretora de Administração Sistêmica/MTPREV - Contratante - Sr. **Bernard Heskia Zeitune** e **Umberto Napolitano** - Tim S.A.- Contratada.

Protocolo 1550057

EXTRATO DO INSTRUMENTO DE CONTRATO N.º 003/2024/MTPREV
Processo Administrativo: MTPREV-PRO-2023/05749 - Inexigibilidade de Licitação n.º 001/2024/MTPREV, oriunda do Edital de Credenciamento n.º 001/2022/SEPLAG/SINFRA

Contratante: Mato Grosso Previdência - MTPREV

Contratada: Evolution Negócios Empresariais Ltda

CNPJ: 34.155.401/0001-32

Objeto: O objeto do presente instrumento é a **contratação de pessoas jurídicas para prestação de serviços técnicos especializados de engenharia e, ou arquitetura para realizar sob demanda, elaboração de projetos arquitetônico, projetos de prevenção, detecção e combate a incêndio, projeto hidrossanitário, projeto elétrico, projeto de rede lógica, projeto estrutural, projeto de ar condicionado tipo central, projeto de paisagismo, projeto de acessibilidade e seus correlatos, com base nas edificações existentes, nas demanda de energia e distribuição de água e esgoto, bem como elaboração dos projetos executivos, orçamentos e outros documentos indispensáveis para balizar a execução de reformas e intervenções legais na unidade do Mato Grosso Previdência - MTPREV, conforme condições e exigências estabelecidas no Edital de Credenciamento e seus anexos.**

Valor Total: R\$ 87.123,79 (oitenta e sete mil, cento e vinte e três reais e setenta e nove centavos).

Dotação Orçamentária: U.O 11305; Programa 036; P.A.O.E. 2005; Natureza de Despesa 33.90.39; Fonte 18020000.

Fundamento Legal: Lei n.º 8666, de 21/06/1993 e suas alterações posteriores e, no que couber, a Lei n.º 10.520, de 17/07/2002, a Lei n.º 8.078/1990 (Código de Defesa do Consumidor).

Vigência: 12 (doze) meses

Data da última assinatura: 22/02/2024

Assinam: Sr. **Elliton Oliveira de Souza** - Diretor Presidente do Mato Grosso Previdência, Sra. **Paola Correia Sanches** - Diretora de Administração Sistêmica/MTPREV - Contratante - Sr. **Igor Fernando Pereira Damasceno** - Evolution Negócios Empresariais Ltda - Contratada.

Protocolo 1550058

EXTRATO DO INSTRUMENTO DE CONTRATO N.º 004/2024/MTPREV
Processo Administrativo: MTPREV-PRO-2023/05823 -Adesão participante da Ata de Registro de Preços n.º 017/2023/SEPLAG, decorrente do Pregão Eletrônico n.º 016/2023/SEPLAG

Contratante: Mato Grosso Previdência - MTPREV

Contratada: Naka Express Gêneros Alimentícios Ltda

CNPJ: 28.072.565/0001-01

Objeto: O objeto do presente instrumento refere-se à **aquisição de gêneros alimentícios (chá mate) para atender às demandas do Mato Grosso Previdência - MTPREV, conforme especificações e condições técnicas constantes no Edital e em seus anexos, que deriva da adesão à Ata de Registro de Preços n.º 017/2023/SEPLAG, decorrente do Pregão Eletrônico n.º 016/2023/SEPLAG, nas condições estabelecidas no Termo de Referência.**

Valor total: R\$ 1.810,00 (mil, oitocentos e dez reais).

Dotação Orçamentária: U.O 11305; Programa 036; P.A.O.E. 2007; Natureza de Despesa 33.90.30; Fonte 18020000.

Fundamento Legal: Lei n.º 14.133/2021, Decreto Estadual n.º 1.525/2022, Lei n.º 8.078/1990 (Código de Defesa do Consumidor).

Vigência: 12 (doze) meses

Data da última assinatura: 27/02/2024

Assinam: Sr. **Elliton Oliveira de Souza** - Diretor Presidente do Mato Grosso Previdência, Sra. **Paola Correia Sanches** - Diretora de Administração Sistêmica - Contratante - Sr. **Mario Cezar Hideki Nakayama**- Naka Express Generos Alimenticios Ltda - Contratada.

Protocolo 1550062

EXTRATO DO INSTRUMENTO DE CONTRATO N.º 005/2024/MTPREV
Processo Administrativo: MTPREV-PRO-2023/05850 - Adesão da Ata de Registro de Preços n.º 010/2023/SEPLAG, decorrente do Pregão Eletrônico n.º 010/2023/SEPLAG

Contratante: Mato Grosso Previdência - MTPREV

Contratada: Maria Alice da Silva Ltda

CNPJ: 14.284.593/0001-70

Objeto: O objeto do presente instrumento refere-se à **aquisição de material de expediente (sendo papel A4), em atendimento à demanda do Mato Grosso Previdência - MTPREV, que deriva da adesão à Ata de Registro de Preços n.º 010/2023/SEPLAG, decorrente do Pregão Eletrônico n.º 010/2023/SEPLAG, em conformidade com o Termo de Referência apresentado e demais anexos, independente de transcrição.**

Valor total: R\$ 10.845,00 (dez mil, oitocentos e quarenta e cinco reais).

Dotação Orçamentária: U.O 11305; Programa 036; P.A.O.E. 2007; Natureza de Despesa 33.90.30; Fonte 18020000.

Fundamento Legal: Lei n.º 8.666, de 21/06/1993 e suas alterações posteriores e, no que couber, a Lei n.º 10.520, de 17/07/2002, a Lei n.º 8.078/1990 (Código de Defesa do Consumidor).

Vigência: 12 (doze) meses.

Data da última assinatura: 01/03/2024

Assinam: Sr. **Elliton Oliveira de Souza** - Diretor Presidente do Mato Grosso Previdência, Sra. **Paola Correia Sanches** - Diretora de Administração Sistêmica - Contratante - Sra. **Maria Alice da Silva**- Maria Alice da Silva Ltda - Contratada.

Protocolo 1550268

PORTARIA Nº. 189/2024/MTPREV

O Diretor-Presidente do Mato Grosso Previdência - MTPREV, no uso das atribuições que lhe confere a Lei Complementar 560 de 31 de dezembro de 2014, considerando o disposto no Art. 67 da Lei nº. 8.666/93 e o Art. 99, §3º, inciso I, do Decreto Estadual nº. 840/2017, acerca da necessidade de acompanhamento e fiscalização dos contratos administrativos celebrados, através de um representante da Administração.

RESOLVE:

Art. 1º Designar o (a) servidor (a) titular da Coordenadoria Administrativa/MTPREV em exercício no momento da execução dos contratos administrativos, para exercer a função de gestor (a) dos contratos a seguir relacionados.

Art. 2º Designar os servidores para exercerem as funções de fiscais e suplentes, respectivamente, dos contratos a seguir relacionados.

Art. 3º Relação de contratos administrativos:

CONTRATO	PROCESSO	OBJETO	CONTRATADA / CNPJ	VALOR	FISCAL / MATRÍCULA	SUPLENTE / MATRÍCULA
022/2020/MTPREV	MTPREV-PRO-2022/02124	Contratação de solução tecnológica que facilite o atendimento do público do MTPREV, com disponibilidade de funcionalidades operacionais e de gestão.	New Way Soluções digitais CNPJ: 17.738.064/0001-97	R\$15.588,00	Alexandra Piccin dos Santos Moura Matrícula: 265165	Rodrigo Maiolino Ribeiro Matrícula: 262111
001/2022/MTPREV	MTPREV-PRO-2022/06269	Contratação de empresa especializada em gerenciamento de abastecimento, através da utilização de sistema operado via WEB próprio da CONTRATADA, visando abastecimento da frota com fornecimento de combustíveis (gasolina, etanol e diesel S-10) através de rede de postos credenciados para atender a frota de veículos oficiais do Mato Grosso Previdência-MTPREV, na capital e no interior.	Prime Consultoria e Assessoria Empresarial Ltda - EPP CNPJ: 05.340.639/0001-30	R\$43.750,00	Thais Arrais da Costa Matrícula: 113728	Thiago Nonato Alves Matrícula: 309379
008/2022/MTPREV	MTPREV-PRO-2022/00854	Contratação de empresa para realização de serviço especializado de manutenção preventiva e corretiva, incluindo fornecimento de peças em aparelhos de condicionador de ar, marcas diversas, mensurado por TR (Tonelada de Refrigeração), onde 1 TR corresponde a 12.000 BTUs mensal	A.M de Abreu Eireli CNPJ: 18.523.063/0001-98	R\$27.213,00	Thiago Nonato Alves Matrícula: 309379	Thais Arrais da Costa Matrícula: 113728
024/2022/MTPREV	MTPREV-PRO-2022/02204	Contratação de empresa especializada para aquisição de solução de Central Telefonia VOIP (Call Center), decorrente do Pregão Eletrônico nº 003/2022/MTPREV	Simple IP Comércio e serviços de tecnologia da informação LTDA CNPJ: 13.157.305/0001-53	R\$ 299.638,15	Alexandra Piccin dos Santos Moura Matrícula: 265165	Rodrigo Maiolino Ribeiro Matrícula: 262111
007/2023/MTPREV	MTPREV-PRO-2023/02092	Contratação de empresa especializada na prestação de serviços de Desinsetização, Dedetização, Descupinização e Desratização com fornecimento de mão de obra qualificada, equipamentos, ferramentas e todos os materiais necessários para a execução dos serviços, a serem executados nos prédios e instalações do Mato Grosso Previdência - MTPREV, conforme especificações e condições técnicas constantes no Edital e em seus anexos, que deriva da adesão à Ata de Registro de Preços nº. 003/2023/SEPLAG, decorrente do Pregão Eletrônico nº. 022/2022/SEPLAG	Sorriso Prime Ltda CNPJ: 28.955.196/0001-97	R\$1.068,43	Thiago Nonato Alves Matrícula: 309379	Thais Arrais da Costa Matrícula: 113728
011/2023/MTPREV	MTPREV-PRO-2023/03602	Contratação de empresa especializada para aquisição de mobiliário (estação de trabalho e gaveteiro), para atender ao Mato Grosso Previdência, que deriva da adesão à Ata de Registro de Preços nº 014/2022/SEPLAG, decorrente do Pregão Eletrônico nº 009/2022/SEPLAG	Milanflex Indústria de Comércio de Móveis e Equipamentos Ltda CNPJ: 86.729.324/0002-61	R\$84.551,10	Thiago Nonato Alves Matrícula: 309379	Thais Arrais da Costa Matrícula: 113728
013/2023/MT	MTPREV-PRO-2023/01855	Prestação de serviços de locação de veículos Administrativos	CS Brasil Frotas	R\$ 169.428,48	Thais Arrais da Costa Matrícula: 113728	Thiago Nonato Alves Matrícula: 309379
			Energisa Mato Grosso Distribuidora De Energia S.A. CNPJ: 03.467.321/0001-99		Thais Arrais da Costa Matrícula: 113728	Thiago Nonato Alves Matrícula: 309379

Art. 4º Compete aos fiscais do Contrato tomar ciência e executar todas as atividades inerentes à fiscalização de acordo com a Lei Federal nº. 8.666/1993, Decreto Estadual nº. 840/2017 e de demais orientações dos entes e órgãos do Estado de Mato Grosso.

Art. 5º Esta Portaria tem seus efeitos a partir de 01/03/2024.

Art. 6º Revoga-se as disposições em contrário. Registrada, Publicada, Cumpra-se.

Cuiabá/MT, 29 de fevereiro de 2024.

Elliton Oliveira de Souza
Diretor Presidente do Mato Grosso Previdência
(original assinada via SIGADOC)

Protocolo 1549968

Portaria n.º 203/2024 - MTPREV

O DIRETOR PRESIDENTE DO MATO GROSSO PREVIDÊNCIA, no uso de suas atribuições que lhes são conferidas por Lei, resolve **deferir Averbação de Tempo de Serviço/Contribuição** do(a) servidor(a) JOSE FERREIRA DE FRANCA, matrícula 74901, ocupante do cargo de PROFESSOR EDUC. BASICA, lotado no órgão SECRETARIA DE ESTADO DE EDUCACAO, nos termos do processo 55/2023-139:

Averbem-se: 14 anos, 1 mês e 8 dias de tempo de contribuição para o **Regime Próprio de Previdência Social (RPPS)**, de acordo com a Certidão de Tempo de Contribuição emitida pelo **FUNDO MUNICIPAL DE PREVID. SOCIAL DE GUARANTÃ do NORTE -PREVIGUAR** em **19/01/2023** sob o Nº **000120/2023**.

Nos termos do artigo 130, inciso I, da Lei Complementar 04/1990			
Tempo Averbado Público em Outro Ente:			
Período	Tempo	Empregador	Função/Cargo
12/08/1991 a 03/10/2007	14 Anos, 1 Mês e 8 Dias	Município de Guarantã do Norte	Técnico Agropecuário

Averbem-se: 8 anos, 7 meses e 11 dias de tempo de contribuição para o **Regime Geral de Previdência Social (RGPS)**, de acordo com a Certidão de Tempo de Contribuição emitida pelo **INSS** em **07/02/2024** sob o Nº **10021110.1.00019/19-2**.

Nos termos do artigo 1º da Lei nº. 5.027, de 17 de junho de 1986			
Tempo Averbado Privado:			
Período	Tempo	Empregador	Função/Cargo
08/08/1981 a 01/03/1982	6 Meses e 24 Dias	Usina Jacira S A	Não consta
15/03/1982 a 14/11/1986	4 Anos e 8 Meses	Companhia Brasileira de Armazenamento	Não consta
01/02/1987 a 01/10/1987	8 Meses e 1 Dia	Goiazem Armazéns Gerais Transportes e Logística LTDA	Não consta
01/07/1988 a 02/03/1989	8 Meses e 2 Dias	Goiazem Armazéns Gerais Transportes e Logística LTDA	Não consta
15/10/2005 a 30/11/2005	1 Mês e 16 Dias	Per. Contr. CNIS 16	Não consta

Nos termos do artigo 127 da Lei Complementar 04/1990			
Tempo Averbado Público em Mato Grosso:			
Período	Tempo	Empregador	Função/Cargo
01/12/2005 a 31/08/2007	1 Ano e 9 Meses	Secretaria de Estado do Meio Ambiente-SEMA	Dir. Regional

Nos termos do artigo 130, inciso I, da Lei Complementar 04/1990			
Tempo Averbado Público em Outro Ente:			
Período	Tempo	Empregador	Função/Cargo
20/07/1977 a 17/09/1977	1 Mês e 28 Dias	Serviço Federal de Processamento de Dados (SERPRO)	Não consta

Obs.1: Foram **descontados do tempo total (CTC/PREVIGUAR) 02 anos e 16 dias**, nos períodos de **01/02 a 28/02/1997, 01/01 a 31/01/1999** (ausência de contribuição previdenciária) e **15/10/2005 a 31/08/2007** (cedência sem ônus para a Prefeitura Municipal). Foram **omitidos** os períodos **a partir de 04/10/2007**, por serem concomitantes com o tempo de serviço público estadual.

Obs.2: **Torna-se sem efeito, em todos os seus termos, a Portaria n.º 51/2023 - MTPREV, publicada no Diário Oficial de 30 de janeiro de 2023, Página 34.**

Cuiabá-MT, 1 de Março de 2024.

Elliton Oliveira de Souza
Diretor-Presidente da MTPREV
(Original Assinado)

Protocolo 1550075

Portaria n.º 205/2024 - MTPREV

O DIRETOR PRESIDENTE DO MATO GROSSO PREVIDÊNCIA, no uso de suas atribuições que lhes são conferidas por Lei, resolve **Tornar sem efeito a Averbação de Tempo de Serviço/Contribuição** do(a) servidor(a) CREONICE BARRETO SANTANA ALMEIDA, matrícula 85330, ocupante do cargo de PROFESSOR EDUC. BASICA, lotada no órgão SECRETARIA DE ESTADO DE EDUCACAO, nos termos do processo 899/2022-139:

Que seja tornada sem efeito, em todos os seus termos, a Portaria n.º 620/2022 - MTPREV, publicada no Diário Oficial de 29 de setembro de 2022, referente a averbação de 02 Anos e 01 Mês de contribuição para o Regime Próprio de Previdência Social - RPPS, de acordo com a CTC Nº. 25748/2022 emitida pelo GOIASPREV em 24/08/2022.

Cuiabá-MT, 1 de Março de 2024.

Elliton Oliveira de Souza
Diretor-Presidente da MTPREV
(Original Assinado)

Protocolo 1550148

GOVERNO DE MT
PAGA AUXÍLIO MORADIA
PARA MULHERES VÍTIMAS
DE VIOLÊNCIA DOMÉSTICA

NÃO SE CALE!
DISQUE 181

MT.GOV.BR

EVENTOS DE PESSOAL

SECRETARIAS

SEPLAG

SECRETARIA DE ESTADO DE PLANEJAMENTO E GESTÃO

BOLETIM DE PESSOAL/SEPLAG/00139/2024 DE:
04/03/2024

O(A) Sec Adj Gestão de Pessoas, Desen. e Rel. de Trab. no uso de suas atribuições que lhes são conferidas por lei,

Resolve: REMOVER
Evento: Remoção Interna a Pedido

Processo N.:
Nome: (63427/3) VINICIUS DE CARVALHO ARAUJO
Cargo/Função: (5541) GESTOR GOVERNAMENTAL
Para Un. Adm: (203262) NUC DE ACOES PRIORITARIAS
A Partir de: 01/03/2024

PUBLICADA, REGISTRADA, CUMPRÁ-SE.
Cuiabá-MT, 04 de Março de 2024.
Lidiane Patricia Ferreira e Silva Leite
Sec Adj Gestão de Pessoas, Desen. e Rel. de Trab.

Protocolo 1550028

BOLETIM DE PESSOAL/SEPLAG/00140/2024 DE:
04/03/2024

O(A) Sec Adj Gestão de Pessoas, Desen. e Rel. de Trab. no uso de suas atribuições que lhes são conferidas por lei,

Resolve: DEFERIR
Evento: LICENÇA PARA TRATAMENTO DE SAUDE

Processo N.:
Nome: (104114/1) MARINES DE CARLI PEREIRA
Cargo/Função: (6027) ANALISTA DESENV ECON SOCIAL L 10050
Un. Adm: (210110) COORD DE PATRIMONIO IMOBILIARIO
A Partir de: 26/02/2024 Até05/04/2024

PUBLICADA, REGISTRADA, CUMPRÁ-SE.
Cuiabá-MT, 04 de Março de 2024.
Lidiane Patricia Ferreira e Silva Leite
Sec Adj Gestão de Pessoas, Desen. e Rel. de Trab.

Protocolo 1550029

BOLETIM DE PESSOAL/SEPLAG/00141/2024 DE:
04/03/2024

O(A) Sec Adj Gestão de Pessoas, Desen. e Rel. de Trab. no uso de suas atribuições que lhes são conferidas por lei,

Resolve: DEFERIR
Evento: LICENÇA PREMIO - GOZO

Processo N.:
Nome: (130498/6) AROLDO FANAIA TEIXEIRA FILHO
Cargo/Função: (5349) ANALISTA ADMINISTRATIVO L 10052
Quinquênio de Referência: 24/06/2018 Ate 23/06/2023
A Partir de: 10/06/2024 Até24/06/2024

Processo N.:
Nome: (241100/1) FERNANDA OLIVEIRA MORAES PAIVA
Cargo/Função: (5349) ANALISTA ADMINISTRATIVO L 10052
Quinquênio de Referência: 25/05/2017 Ate 24/05/2022
A Partir de: 26/04/2024 Até24/06/2024

Processo N.:
Nome: (273776/1) KAREN HELLENA PORTUGAL DE MOURA
Cargo/Função: (5365) TECNICO ADMINISTRATIVO L 10052
Quinquênio de Referência: 19/01/2017 Ate 18/01/2022
A Partir de: 28/03/2024 Até06/04/2024

Processo N.:
Nome: (273776/1) KAREN HELLENA PORTUGAL DE MOURA
Cargo/Função: (5365) TECNICO ADMINISTRATIVO L 10052
Quinquênio de Referência: 19/01/2017 Ate 18/01/2022
A Partir de: 18/03/2024 Até27/03/2024
PUBLICADA, REGISTRADA, CUMPRÁ-SE.
Cuiabá-MT, 04 de Março de 2024.
Lidiane Patricia Ferreira e Silva Leite
Sec Adj Gestão de Pessoas, Desen. e Rel. de Trab.

Protocolo 1550030

BOLETIM DE PESSOAL/SEPLAG/00142/2024 DE:
04/03/2024

O(A) Sec Adj Gestão de Pessoas, Desen. e Rel. de Trab. no uso de suas atribuições que lhes são conferidas por lei,

Resolve: RETIFICAR
Evento: LICENÇA PREMIO - GOZO

Processo N.:
Nome: (248926/1) SILVANIA EVANUCE DA SILVA
Cargo/Função: (5349) ANALISTA ADMINISTRATIVO L 10052
Quinquênio de Referência: 10/06/2013 Ate 09/06/2018
A Partir de: 11/03/2024 Até25/03/2024
PUBLICADA, REGISTRADA, CUMPRÁ-SE.
Cuiabá-MT, 04 de Março de 2024.
Lidiane Patricia Ferreira e Silva Leite
Sec Adj Gestão de Pessoas, Desen. e Rel. de Trab.

Protocolo 1550031

BOLETIM DE PESSOAL/SEPLAG/00143/2024 DE:
04/03/2024

O(A) Sec Adj Gestão de Pessoas, Desen. e Rel. de Trab. no uso de suas atribuições que lhes são conferidas por lei,

Resolve: CONCEDER
Evento: LICENÇA PREMIO - CONCESSÃO

Processo N.:
Nome: (251363/1) CLAUDIENE APARECIDA DA SILVA
Quinquênio: 18/11/2018 Até 17/11/2023
Qtde Dias: 90
PUBLICADA, REGISTRADA, CUMPRÁ-SE.
Cuiabá-MT, 04 de Março de 2024.
Lidiane Patricia Ferreira e Silva Leite
Sec Adj Gestão de Pessoas, Desen. e Rel. de Trab.

Protocolo 1550032

CGE

CONTROLADORIA GERAL DO ESTADO

BOLETIM DE PESSOAL/CGE/00055/2024 DE:
04/03/2024

O(A) Secretário-Controlador Geral do Estado no uso de suas atribuições que lhes são conferidas por lei,

Resolve: DEFERIR
Evento: LICENÇA PARA TRATAMENTO DE SAUDE

Processo N.:
Nome: (238215/1) KLEBSON SANTOS DO CARMO
Cargo/Função: (3921) AUDITOR DO ESTADO
Un. Adm: (224979) SUP DE AVAL E CONSULT DE INFRAEST
ECON E MEIO AMB
A Partir de: 22/02/2024 Até21/04/2024

PUBLICADA, REGISTRADA, CUMPRÁ-SE.
Cuiabá-MT, 04 de Março de 2024.
Paulo Farias Nazareth Netto
Secretário-Controlador Geral do Estado

Protocolo 1549990

PGE

PROCURADORIA GERAL DO ESTADO

BOLETIM DE PESSOAL/PGE/00042/2024
04/03/2024

DE:

O(A) Procurador-Geral do Estado no uso de suas atribuições que lhes são conferidas por lei,

Resolve: DEFERIR

Evento: LICENCA PARA TRATAMENTO DE SAUDE

Processo N.:

Nome: (37833/1) OLGA GENY DE ALMEIDA ALVES
Cargo/Função: (2283) PROC. DO ESTADO CLASSE ESPECIAL
Un. Adm: (213403) NUC DE EXECUCAO FISCAL
A Partir de: 20/02/2024 Até10/03/2024

PUBLICADA, REGISTRADA, CUMPRÁ-SE.

Cuiabá-MT, 04 de Março de 2024.

Francisco de Assis da Silva Lopes

Procurador-Geral do Estado

Protocolo 1550010

SEFAZ

SECRETARIA DE ESTADO DE FAZENDA

PORTARIA/SEFAZ/00039/2024

DE: 04/03/2024

O(A) Secretária Adjunta de Administração Fazendária no uso de suas atribuições que lhes são conferidas por lei,

Resolve: DESIGNAR

Evento: DESIGNAÇÃO EM SUBSTITUIÇÃO CARGO EM COMISSÃO/
FUNÇÃO

Processo N.: SEFAZ-CIN-2024/01696

Nome: (255335/1) FLAVIA DORILEO LIMA

A Partir de: 12/01/2024 Até 31/01/2024

Cargo/Função: (11689) FUNCAO DGA 5 LC/266

Substituído: (205117/2) ANTONIO MARCOS ALVES PINTO

Un. Adm: (174262) COORD DE CONTROLE DAS

DISPONIBILIDADES DO ESTADO

Processo N.: SEFAZ-CIN-2024/01696

Nome: (86371/16) JOSELY RUTH DE SOUZA SANTOS

A Partir de: 02/01/2024 Até 11/01/2024

Cargo/Função: (11689) FUNCAO DGA 5 LC/266

Substituído: (205117/2) ANTONIO MARCOS ALVES PINTO

Un. Adm: (174262) COORD DE CONTROLE DAS

DISPONIBILIDADES DO ESTADO

Processo N.: SEFAZ-CIN-2024/01617

Nome: (249042/1) KEILA COIMBRA SANCHES CASTRO

A Partir de: 11/03/2024 Até 30/03/2024

Cargo/Função: (11689) FUNCAO DGA 5 LC/266

Substituído: (252618/1) JASSON GABRIEL DE MORAES NETO

Un. Adm: (202665) COORD DE CELEB ACOMP DE CONV DE

DESCENTRALIZACAO

PUBLICADA, REGISTRADA, CUMPRÁ-SE.

Cuiabá-MT, 04 de Março de 2024.

Radiana Kassia e Silva Clemente

Secretária Adjunta de Administração Fazendária

Protocolo 1549979

BOLETIM DE PESSOAL/SEFAZ/00125/2024
04/03/2024

DE:

O(A) Secretária Adjunta de Administração Fazendária no uso de suas atribuições que lhes são conferidas por lei,

Resolve: DEFERIR

Evento: LICENCA PARA TRATAMENTO DE SAUDE

Processo N.:

Nome: (21117/1) JAIME SECUNDINO HIPOLITO JUNIOR
Cargo/Função: (11308) AGENTE DE TRIBUTOS EST/LC363
Un. Adm: (118702) UNID ESPECIAL DE CONTROLE E
MOVIMENTACAO PESSOAL
A Partir de: 23/02/2024 Até22/05/2024

PUBLICADA, REGISTRADA, CUMPRÁ-SE.

Cuiabá-MT, 04 de Março de 2024.

Radiana Kassia e Silva Clemente

Secretária Adjunta de Administração Fazendária

Protocolo 1550014

BOLETIM DE PESSOAL/SEFAZ/00126/2024
04/03/2024

DE:

O(A) Secretária Adjunta de Administração Fazendária no uso de suas atribuições que lhes são conferidas por lei,

Resolve: DEFERIR

Evento: LICENCA PREMIO - GOZO

Processo N.: SEFAZ-OFI-2024/00809

Nome: (252687/1) DEBORA DA ROCHA ZANINI

Cargo/Função: (6027) ANALISTA DESENV ECON SOCIAL L 10050

Quinquênio de Referência: 12/02/2019 Ate 11/02/2024

A Partir de: 11/03/2024 Até25/03/2024

Processo N.: SEFAZ-CIN-2024/01380

Nome: (208575/1) GISELE BARCO DE MATOS

Cargo/Função: (11306) FISCAL DE TRIBUTOS EST/LC363

Quinquênio de Referência: 17/12/2013 Ate 16/12/2018

A Partir de: 01/03/2024 Até30/03/2024

Processo N.: SEFAZ-CIN-2024/01613

Nome: (137185/1) HENRIQUE ARRAIS DA COSTA

Cargo/Função: (5349) ANALISTA ADMINISTRATIVO L 10052

Quinquênio de Referência: 30/06/2012 Ate 29/06/2017

A Partir de: 13/03/2024 Até22/03/2024

Processo N.: SEFAZ-CIN-2024/01607

Nome: (225951/1) JOSE GONCALO PEREIRA DE BARROS

Cargo/Função: (11306) FISCAL DE TRIBUTOS EST/LC363

Quinquênio de Referência: 19/11/2015 Ate 18/11/2020

A Partir de: 01/03/2024 Até30/03/2024

Processo N.: SEFAZ-CIN-2024/01694

Nome: (225464/1) JOSE GUY VILLELA DE AZEVEDO NETO

Cargo/Função: (11306) FISCAL DE TRIBUTOS EST/LC363

Quinquênio de Referência: 05/08/2015 Ate 04/08/2020

A Partir de: 13/03/2024 Até22/03/2024

Processo N.: SEFAZ-CIN-2024/01578

Nome: (222305/4) LUIZ CARLOS GRASSI

Cargo/Função: (6027) ANALISTA DESENV ECON SOCIAL L 10050

Quinquênio de Referência: 29/05/2018 Ate 28/05/2023

A Partir de: 15/03/2024 Até29/03/2024

Processo N.: SEFAZ-CIN-2024/01578

Nome: (222305/4) LUIZ CARLOS GRASSI

Cargo/Função: (6027) ANALISTA DESENV ECON SOCIAL L 10050

Quinquênio de Referência: 29/05/2018 Ate 28/05/2023

A Partir de: 14/02/2024 Até14/03/2024

Processo N.: SEFAZ-CAP-2024/05108

Nome: (251361/1) PRISCILA RUIZ BASECHNIK

Cargo/Função: (5349) ANALISTA ADMINISTRATIVO L 10052

Quinquênio de Referência: 02/12/2018 Ate 01/12/2023

A Partir de: 26/02/2024 Até26/03/2024

PUBLICADA, REGISTRADA, CUMPRÁ-SE.

Cuiabá-MT, 04 de Março de 2024.

Radiana Kassia e Silva Clemente

Secretária Adjunta de Administração Fazendária

Protocolo 1550015

BOLETIM DE PESSOAL/SEFAZ/00127/2024
04/03/2024

DE:

O(A) Secretária Adjunta de Administração Fazendária no uso de suas atribuições que lhes são conferidas por lei,

Resolve: RETIFICAR

Evento: LICENÇA PREMIO - GOZO

Processo N.: SEFAZ-CIN-2024/01606

Nome: (258012/1) AMANDA MALDONADO DE BARROS

Cargo/Função: (5349) ANALISTA ADMINISTRATIVO L 10052

Quinquênio de Referência: 14/08/2014 Ate 13/08/2019

A Partir de: 04/03/2024 Até13/03/2024

Processo N.: SEFAZ-REQ-2024/00295

Nome: (206510/1) AUGUSTO CESAR GONCALVES NEVES

Cargo/Função: (11306) FISCAL DE TRIBUTOS EST/LC363

Quinquênio de Referência: 29/09/2013 Ate 28/09/2018

A Partir de: 28/02/2024 Até28/03/2024

Processo N.: SEFAZ-REQ-2024/00280

Nome: (28469/1) JOSE RICARDO DE OLIVEIRA

Cargo/Função: (11308) AGENTE DE TRIBUTOS EST/LC363

Quinquênio de Referência: 19/02/2012 Ate 18/02/2017

A Partir de: 19/03/2024 Até28/03/2024

Processo N.: SEFAZ-CIN-2024/01635

Nome: (204813/1) JOSEMEIRE KENYA CARVALHO DA SILVA

Cargo/Função: (5365) TECNICO ADMINISTRATIVO L 10052

Quinquênio de Referência: 28/07/2013 Ate 27/07/2018

A Partir de: 01/09/2024 Até30/09/2024

PUBLICADA, REGISTRADA, CUMPRA-SE.

Cuiabá-MT, 04 de Março de 2024.

Radiana Kassia e Silva Clemente

Secretária Adjunta de Administração Fazendária

Protocolo 1550016

SECOM

SECRETARIA DE ESTADO DE COMUNICAÇÃO

BOLETIM DE PESSOAL/SECOM/00008/2024
04/03/2024

DE:

O(A) Secretária de Estado de Comunicação no uso de suas atribuições que lhes são conferidas por lei,

Resolve: DEFERIR

Evento: LICENÇA PARA TRATAMENTO DE SAUDE/SEGURADO INSS/15

Processo N.:

Nome: (206005/7) LIDIANA MARIA CUIABANO SOARES

Cargo/Função: (11487) DGA-4

Un. Adm: (214124) SUPERINT DE REDACAO

A Partir de: 24/01/2024 Até07/02/2024

Processo N.:

Nome: (206005/7) LIDIANA MARIA CUIABANO SOARES

Cargo/Função: (11487) DGA-4

Un. Adm: (214124) SUPERINT DE REDACAO

A Partir de: 15/02/2024 Até26/02/2024

PUBLICADA, REGISTRADA, CUMPRA-SE.

Cuiabá-MT, 04 de Março de 2024.

Laice Souza Aiza de Oliveira

Secretária de Estado de Comunicação

Protocolo 1550019

BOLETIM DE PESSOAL/SECOM/00009/2024
04/03/2024

DE:

O(A) Secretária de Estado de Comunicação no uso de suas atribuições que lhes são conferidas por lei,

Resolve: DEFERIR

Evento: LICENÇA A GESTANTE/SEGURADO INSS

Processo N.: SECOM-PRO-2024/01371

Nome: (206005/7) LIDIANA MARIA CUIABANO SOARES

Cargo/Função: (11487) DGA-4

Un. Adm: (214124) SUPERINT DE REDACAO

A Partir de: 27/02/2024 Até24/08/2024

PUBLICADA, REGISTRADA, CUMPRA-SE.

Cuiabá-MT, 04 de Março de 2024.

Laice Souza Aiza de Oliveira

Secretária de Estado de Comunicação

Protocolo 1550020

SINFRA

SECRETARIA DE ESTADO DE INFRAESTRUTURA E LOGÍSTICA

BOLETIM DE PESSOAL/SINFRA/00049/2024
04/03/2024

DE:

O(A) Secretário de Estado de Infraestrutura e Logistica no uso de suas atribuições que lhes são conferidas por lei,

Resolve: DEFERIR

Evento: LICENÇA PARA TRATAMENTO DE SAUDE

Processo N.:

Nome: (139318/2) FABIO CALMON

Cargo/Função: (6027) ANALISTA DESENV ECON SOCIAL L 10050

Un. Adm: (182141) GER DE ANALISE DE PRESTACAO DE

CONTAS

A Partir de: 30/01/2024 Até02/02/2024

Processo N.:

Nome: (248728/1) MARCILENE OURIVES DA SILVA

Cargo/Função: (6027) ANALISTA DESENV ECON SOCIAL L 10050

Un. Adm: (203432) SUPERINT DE GESTAO DA PAVIMENTACAO

URBANA

A Partir de: 31/01/2024 Até05/02/2024

PUBLICADA, REGISTRADA, CUMPRA-SE.

Cuiabá-MT, 04 de Março de 2024.

Marcelo de Oliveira e Silva

Secretário de Estado de Infraestrutura e Logistica

Protocolo 1550025

BOLETIM DE PESSOAL/SINFRA/00050/2024
04/03/2024

DE:

O(A) Secretário de Estado de Infraestrutura e Logistica no uso de suas atribuições que lhes são conferidas por lei,

Resolve: DEFERIR

Evento: LICENÇA PARA TRATAMENTO DE SAUDE

Processo N.:

Nome: (329884/1) LUCAS PAES DE BARROS CONCEICAO

Cargo/Função: (15007) ESTAGIARIO POS GRADUACAO

Un. Adm: (181595) GAB DO SEC ADJUNTO DE ADMINISTRACAO

SISTEMICA

A Partir de: 03/02/2024 Até17/02/2024

PUBLICADA, REGISTRADA, CUMPRA-SE.

Cuiabá-MT, 04 de Março de 2024.

Marcelo de Oliveira e Silva

Secretário de Estado de Infraestrutura e Logistica

Protocolo 1550026

BOLETIM DE PESSOAL/SINFRA/00051/2024
04/03/2024

DE:

O(A) Secretário de Estado de Infraestrutura e Logistica no uso de suas atribuições que lhes são conferidas por lei,

Resolve: DEFERIR

Evento: LICENÇA PREMIO - GOZO

Processo N.: SINFRA-PRO-2024/02309.

Nome: (232247/1) MICHEL MEDINAS DE CAMPOS

Cargo/Função: (6027) ANALISTA DESENV ECON SOCIAL L 10050

Quinquênio de Referência: 03/05/2011 Ate 02/05/2016

A Partir de: 04/03/2024 Até13/03/2024

PUBLICADA, REGISTRADA, CUMPRA-SE.

Cuiabá-MT, 04 de Março de 2024.

Marcelo de Oliveira e Silva

Secretário de Estado de Infraestrutura e Logistica

Protocolo 1550027

SESP

SECRETARIA DE ESTADO DE SEGURANÇA PÚBLICA

PORTARIA/SESP/00081/2024

DE: 04/03/2024

O(A) Secretário de Estado de Segurança Pública no uso de suas atribuições que lhes são conferidas por lei,

Resolve: RETIFICAR

Evento: DESIGNAÇÃO EM SUBSTITUIÇÃO CARGO EM COMISSÃO/FUNÇÃO

Processo N.:

Nome: (257315/1) LIGIA ANTONIA CARVALHO NEVES

A Partir de: 02/01/2024 Até 29/02/2024

Cargo/Função: (11606) DGA-6 SERVIDOR

Substituído: (203177/1) MIRIAM DE CASSIA LOUREIRO

Un. Adm: (204030) GER DE CONVENIOS

PUBLICADA, REGISTRADA, CUMpra-SE.

Cuiabá-MT, 04 de Março de 2024.

CEL. PM César Augusto de Camargo Roveri

Secretário de Estado de Segurança Pública

Protocolo 1549984

PORTARIA/SESP/00082/2024

DE: 04/03/2024

O(A) Secretário de Estado de Segurança Pública no uso de suas atribuições que lhes são conferidas por lei,

Resolve: TORNAR SEM EFEITO

Evento: DESIGNAÇÃO EM SUBSTITUIÇÃO CARGO EM COMISSÃO/FUNÇÃO

Processo N.:

Nome: (257315/1) LIGIA ANTONIA CARVALHO NEVES

A Partir de: 02/03/2024 Até 16/03/2024

Cargo/Função: (11606) DGA-6 SERVIDOR

Substituído: (203177/1) MIRIAM DE CASSIA LOUREIRO

Un. Adm: (204030) GER DE CONVENIOS

PUBLICADA, REGISTRADA, CUMpra-SE.

Cuiabá-MT, 04 de Março de 2024.

CEL. PM César Augusto de Camargo Roveri

Secretário de Estado de Segurança Pública

Protocolo 1549985

BOLETIM DE PESSOAL/FUNAC/00019/2024

DE:

04/03/2024

O(A) Presidente da Fundação Nova Chance no uso de suas atribuições que lhes são conferidas por lei,

Resolve: RETIFICAR

Evento: LICENCA PREMIO - GOZO

Processo N.:

Nome: (117308/1) ELIZANGELA CONCEICAO DA SILVA

Cargo/Função: (10300) POLICIAL PENAL

Quinquênio de Referência: 04/10/2014 Ate 03/10/2019

A Partir de: 01/10/2024 Até30/10/2024

PUBLICADA, REGISTRADA, CUMpra-SE.

Cuiabá-MT, 04 de Março de 2024.

Winkler de Freitas Teles

Presidente da Fundação Nova Chance

Protocolo 1549995

BOLETIM DE PESSOAL/SESP/00360/2024

DE:

04/03/2024

O(A) Secretário de Estado de Segurança Pública no uso de suas atribuições que lhes são conferidas por lei,

Resolve: REMOVER

Evento: Remoção Interna de Ofício

Processo N.: SESP-CIN-2024/03529

Nome: (273702/1) FLAVIA ALVES DA SILVA

Cargo/Função: (9202) ASSIST. DO SISTEMA SOCIOEDUCATIVO

Para Un. Adm: (201740) COORD DE PROVIMENTO E

MOVIMENTACAO

A Partir de: 01/03/2024

Processo N.: SESP-CIN-2024/04553

Nome: (290224/2) KAROLINE CRISTINA BARROS DOS SANTOS

Cargo/Função: (10300) POLICIAL PENAL

Para Un. Adm: (190209) SUBDIR DA PENITENCIARIA CENTRAL

DO ESTADO

A Partir de: 03/03/2024

Processo N.: SESP-PRO-2024/09668

Nome: (257263/1) SASCHIA MAZARELLO PEDROSO

Cargo/Função: (6052) TECNICO DESENV ECO SOC L 10177/14

Para Un. Adm: (201952) COORD DE REDE CIDADADA

A Partir de: 14/02/2024

Processo N.: INDEAMT-PRO-2023/21779

Nome: (248844/1) SUZANA CRISTINA FIGUEIREDO DE MORAES CARDOSO

Cargo/Função: (5349) ANALISTA ADMINISTRATIVO L 10052

Para Un. Adm: (180181) GAB DO SECRETARIO ADJ DE

ADMINISTRACAO SISTEMICA

A Partir de: 22/02/2024

PUBLICADA, REGISTRADA, CUMpra-SE.

Cuiabá-MT, 04 de Março de 2024.

CEL. PM César Augusto de Camargo Roveri

Secretário de Estado de Segurança Pública

Protocolo 1550038

BOLETIM DE PESSOAL/SESP/00361/2024

DE:

04/03/2024

O(A) Secretário de Estado de Segurança Pública no uso de suas atribuições que lhes são conferidas por lei,

Resolve: REMOVER

Evento: Remoção Interna a Pedido

Processo N.: SESP-PRO-2024/07936

Nome: (319662/1) JHONE DOS SANTOS BORGES

Cargo/Função: (10300) POLICIAL PENAL

Para Un. Adm: (162485) SUBDIR DA PENITENCIARIA DE

RONDONOPOLIS

A Partir de: 01/03/2024

Processo N.: SESP-PRO-2024/07936

Nome: (248536/1) MARLENE SILVA LOPES

Cargo/Função: (10300) POLICIAL PENAL

Para Un. Adm: (162655) DIR DE CADEIA PUBLICA DE BARRA DO

BUGRES

A Partir de: 01/03/2024

PUBLICADA, REGISTRADA, CUMpra-SE.

Cuiabá-MT, 04 de Março de 2024.

CEL. PM César Augusto de Camargo Roveri

Secretário de Estado de Segurança Pública

Protocolo 1550039

BOLETIM DE PESSOAL/SESP/00362/2024
04/03/2024

DE:

O(A) Secretário de Estado de Segurança Pública no uso de suas atribuições que lhes são conferidas por lei,

Resolve: DEFERIR

Evento: LICENCA PARA TRATAMENTO DE SAUDE

Processo N.:

Nome: (130470/1) ALEXANDRE JOSE DO AMARAL
Cargo/Função: (10300) POLICIAL PENAL
Un. Adm: (217174) NUC APOIO CONS DA COM PENAL DE CUIABA E V GRANDE
A Partir de: 05/02/2024 Até19/02/2024

Processo N.:

Nome: (130470/1) ALEXANDRE JOSE DO AMARAL
Cargo/Função: (10300) POLICIAL PENAL
Un. Adm: (217174) NUC APOIO CONS DA COM PENAL DE CUIABA E V GRANDE
A Partir de: 21/02/2024 Até06/03/2024

Processo N.:

Nome: (256965/1) ANDERSON GALVAN DA SILVEIRA
Cargo/Função: (6027) ANALISTA DESENV ECON SOCIAL L 10050
Un. Adm: (188816) GER DE MONITOR DA REGIAO NORTE OESTE
A Partir de: 26/02/2024 Até25/05/2024

Processo N.:

Nome: (232311/1) ANDRESSA ROJAS ROSA
Cargo/Função: (9249) AGENTE DE SEGURANCA SOCIOEDUCATIVO
Un. Adm: (224146) DIR DO CENTRO DE ATEND SOCIOEDUC MASC DE CUIABA
A Partir de: 05/02/2024 Até19/02/2024

Processo N.:

Nome: (217752/2) CARINA RIBEIRO MAGALHAES
Cargo/Função: (10300) POLICIAL PENAL
Un. Adm: (162523) SUBDIR DA PENITENCIARIA DE SINOP
A Partir de: 01/10/2023 Até29/02/2024

Processo N.:

Nome: (251894/1) EIDER FELIPE TAVARES SANTANA
Cargo/Função: (10300) POLICIAL PENAL
Un. Adm: (162574) SUBDIR DA PENITENCIARIA DE AGUA BOA
A Partir de: 27/01/2024 Até05/02/2024

Processo N.:

Nome: (251894/1) EIDER FELIPE TAVARES SANTANA
Cargo/Função: (10300) POLICIAL PENAL
Un. Adm: (162574) SUBDIR DA PENITENCIARIA DE AGUA BOA
A Partir de: 27/02/2024 Até01/03/2024

Processo N.:

Nome: (219372/2) ELIANDRO VALERIO PEREIRA
Cargo/Função: (10300) POLICIAL PENAL
Un. Adm: (162477) DIR DA PENITENCIARIA DE RONDONOPOLIS
A Partir de: 24/02/2024 Até27/02/2024

Processo N.:

Nome: (250042/1) ELIENE DA SILVA
Cargo/Função: (9202) ASSIST. DO SISTEMA SOCIOEDUCATIVO
Un. Adm: (224120) DIR DO CENTRO DE ATEND SOCIOED MASC DE B DO GARCAS
A Partir de: 20/02/2024 Até24/02/2024

Processo N.:

Nome: (85366/1) ELINALDO DA SILVA ALMEIDA
Cargo/Função: (10300) POLICIAL PENAL
Un. Adm: (212059) SUBDIR CENTRO RESSOCIAL IND AHMENON LEMOS DANTAS
A Partir de: 27/01/2024 Até30/01/2024

Processo N.:

Nome: (250461/1) EVANILDO DE ARRUDA RODRIGUES
Cargo/Função: (10300) POLICIAL PENAL
Un. Adm: (162647) DIR DE CADEIA PUBLICA DE CAMPO NOVO DO PARECIS
A Partir de: 22/01/2024 Até21/03/2024

Processo N.:

Nome: (120196/1) FABRICIO MARIANO DA SILVA MONTEIRO
Cargo/Função: (10300) POLICIAL PENAL
Un. Adm: (190209) SUBDIR DA PENITENCIARIA CENTRAL DO ESTADO
A Partir de: 02/02/2024 Até15/02/2024

Processo N.:

Nome: (236888/1) GRAZIELA MOURA STRAPAZZON
Cargo/Função: (10300) POLICIAL PENAL
Un. Adm: (172065) UNID ESPECIAL DE CONTROLE MOVIMENTACAO PESSOAL
A Partir de: 07/02/2024 Até06/05/2024

Processo N.:

Nome: (290973/1) GUSTAVO PINHEIRO BEJARANO
Cargo/Função: (10300) POLICIAL PENAL
Un. Adm: (190209) SUBDIR DA PENITENCIARIA CENTRAL DO ESTADO
A Partir de: 29/01/2024 Até04/02/2024

Processo N.:

Nome: (232327/1) JANNY JEICY JENNY DE LIMA
Cargo/Função: (9249) AGENTE DE SEGURANCA SOCIOEDUCATIVO
Un. Adm: (211818) COORD DE EXECUCAO DE CONTROLE DE PROCESSOS
A Partir de: 21/02/2024 Até21/03/2024

Processo N.:

Nome: (249661/1) JOELIS DA CRUZ SILVA
Cargo/Função: (10300) POLICIAL PENAL
Un. Adm: (162655) DIR DE CADEIA PUBLICA DE BARRA DO BUGRES
A Partir de: 04/01/2024 Até01/07/2024

Processo N.:

Nome: (258453/1) KARINNE CRISTINE RODRIGUES SALES
Cargo/Função: (10282) ASSIST.SIST.PENITENCIARIO
Un. Adm: (190233) GER DE APOIO ADM E PENAL DA PENITIC CENTRAL DO EST
A Partir de: 02/02/2024 Até08/02/2024

Processo N.:

Nome: (127400/1) KLEBER COSTA VITAL
Cargo/Função: (10300) POLICIAL PENAL
Un. Adm: (190209) SUBDIR DA PENITENCIARIA CENTRAL DO ESTADO
A Partir de: 21/02/2024 Até21/03/2024

Processo N.:

Nome: (256288/1) LUCIANA MOSER
Cargo/Função: (10282) ASSIST.SIST.PENITENCIARIO
Un. Adm: (162566) DIR DA PENITENCIARIA DE AGUA BOA
A Partir de: 16/02/2024 Até25/02/2024

Processo N.:

Nome: (71850/6) LUIZ ANDRE RODRIGUES RONDON
Cargo/Função: (10300) POLICIAL PENAL
Un. Adm: (193895) GER DE CUSTODIA E ESCOLTA METROPOLITANA
A Partir de: 31/01/2024 Até04/02/2024

Processo N.:

Nome: (291020/1) MARIANA FROTA CASTRO
Cargo/Função: (10300) POLICIAL PENAL
Un. Adm: (190365) DIR DO CENTRO DE DET PROV DE LUCAS DO RIO VERDE
A Partir de: 18/02/2024 Até15/03/2024

Processo N.:

Nome: (233335/1) NAILSON PEREIRA LEITE
Cargo/Função: (9249) AGENTE DE SEGURANCA SOCIOEDUCATIVO
Un. Adm: (224146) DIR DO CENTRO DE ATEND SOCIOEDUC MASC DE CUIABA
A Partir de: 02/02/2024 Até02/03/2024

Processo N.:

Nome: (233218/1) PAULO ISSAC COSTA CORREA
Cargo/Função: (9249) AGENTE DE SEGURANCA SOCIOEDUCATIVO
Un. Adm: (204161) GER DE INFORM E INTELIGENCIA SIST SOCIOEDUCATIVO
A Partir de: 14/02/2024 Até25/02/2024

Processo N.:

Nome: (226089/1) POLHANA CARLA DUTRA KLEBER
Cargo/Função: (9202) ASSIST. DO SISTEMA SOCIOEDUCATIVO
Un. Adm: (172065) UNID ESPECIAL DE CONTROLE MOVIMENTACAO PESSOAL
A Partir de: 27/02/2024 Até04/03/2024

Processo N.:

Nome: (101986/2) SERGIO LUIZ DE ARRUDA
Cargo/Função: (10300) POLICIAL PENAL
Un. Adm: (162523) SUBDIR DA PENITENCIARIA DE SINOP
A Partir de: 23/02/2024 Até21/06/2024

Processo N.:

Nome: (319557/1) VANESSA CORREIA BELAI CRESPIM
Cargo/Função: (10300) POLICIAL PENAL
Un. Adm: (162990) DIR DE CADEIA PUBLICA DE NORTELANDIA
A Partir de: 29/01/2024 Até27/02/2024

PUBLICADA, REGISTRADA, CUMpra-SE.
Cuiabá-MT, 04 de Março de 2024.
CEL. PM César Augusto de Camargo Roveri
Secretário de Estado de Segurança Pública

Protocolo 1550040

BOLETIM DE PESSOAL/SESP/00363/2024
04/03/2024

DE:

O(A) Secretário de Estado de Segurança Pública no uso de suas atribuições que lhes são conferidas por lei,

Resolve: DEFERIR

Evento: LICENCA PARA TRATAMENTO DE SAUDE EM PESSOA DA FAMILIA

Processo N.:

Nome: (118498/1) LUCIVAL SOUZA DOURADO
Cargo/Função: (10300) POLICIAL PENAL
Un. Adm: (162485) SUBDIR DA PENITENCIARIA DE RONDONOPOLIS
A Partir de: 12/02/2024 Até17/02/2024

PUBLICADA, REGISTRADA, CUMpra-SE.

Cuiabá-MT, 04 de Março de 2024.
CEL. PM César Augusto de Camargo Roveri
Secretário de Estado de Segurança Pública

Protocolo 1550041

BOLETIM DE PESSOAL/SESP/00364/2024
04/03/2024

DE:

O(A) Secretário de Estado de Segurança Pública no uso de suas atribuições que lhes são conferidas por lei,

Resolve: DEFERIR

Evento: LICENCA PREMIO - GOZO

Processo N.:

Nome: (61286/5) CARLOS FERREIRA DA SILVA
Cargo/Função: (10300) POLICIAL PENAL
Quinquênio de Referência: 04/10/2009 Ate 03/10/2014
A Partir de: 01/04/2024 Até30/05/2024

PUBLICADA, REGISTRADA, CUMpra-SE.

Cuiabá-MT, 04 de Março de 2024.
CEL. PM César Augusto de Camargo Roveri
Secretário de Estado de Segurança Pública

Protocolo 1550042

BOLETIM DE PESSOAL/SESP/00365/2024
04/03/2024

DE:

O(A) Secretário de Estado de Segurança Pública no uso de suas atribuições que lhes são conferidas por lei,

Resolve: RETIFICAR

Evento: LICENCA PREMIO - GOZO

Processo N.:

Nome: (61286/5) CARLOS FERREIRA DA SILVA
Cargo/Função: (10300) POLICIAL PENAL
Quinquênio de Referência: 04/10/2009 Ate 03/10/2014
A Partir de: 04/02/2024 Até04/03/2024

Processo N.:

Nome: (225981/1) DORIS OLGA MATHIAS
Cargo/Função: (10280) PROF.NIV.SUP.SIST.PENITENCIARIO
Quinquênio de Referência: 10/12/2015 Ate 09/12/2020
A Partir de: 01/09/2024 Até10/09/2024

Processo N.:

Nome: (233398/1) PAULO PEREIRA PINTO
Cargo/Função: (10300) POLICIAL PENAL
Quinquênio de Referência: 12/08/2011 Ate 11/08/2016
A Partir de: 01/03/2024 Até30/03/2024

PUBLICADA, REGISTRADA, CUMpra-SE.

Cuiabá-MT, 04 de Março de 2024.
CEL. PM César Augusto de Camargo Roveri
Secretário de Estado de Segurança Pública

Protocolo 1550043

BOLETIM DE PESSOAL/SESP/00366/2024
04/03/2024

DE:

O(A) Secretário de Estado de Segurança Pública no uso de suas atribuições que lhes são conferidas por lei,

Resolve: TORNAR SEM EFEITO

Evento: LICENCA PREMIO - GOZO

Processo N.:

Nome: (290920/1) DANIELA PRISCYLLA AMARO
Cargo/Função: (10300) POLICIAL PENAL
Quinquênio de Referência: 17/10/2018 Ate 16/10/2023
A Partir de: 23/12/2024 Até01/01/2025

Processo N.:

Nome: (290920/1) DANIELA PRISCYLLA AMARO
Cargo/Função: (10300) POLICIAL PENAL
Quinquênio de Referência: 17/10/2018 Ate 16/10/2023
A Partir de: 02/01/2025 Até11/01/2025

PUBLICADA, REGISTRADA, CUMpra-SE.

Cuiabá-MT, 04 de Março de 2024.
CEL. PM César Augusto de Camargo Roveri
Secretário de Estado de Segurança Pública

Protocolo 1550044

BOLETIM DE PESSOAL/SESP/00367/2024
04/03/2024

DE:

O(A) Secretário de Estado de Segurança Pública no uso de suas atribuições que lhes são conferidas por lei,

Resolve: CONCEDER

Evento: LICENÇA PREMIO - CONCESSÃO

Processo N.:

Nome: (290870/1) BRUNO MARCELO FERREIRA DE JESUS BORGES
Quinquênio: 16/10/2018 Até 15/10/2023
Qtde Dias: 90

PUBLICADA, REGISTRADA, CUMpra-SE.

Cuiabá-MT, 04 de Março de 2024.
CEL. PM César Augusto de Camargo Roveri
Secretário de Estado de Segurança Pública

Protocolo 1550045

BOLETIM DE PESSOAL/SESP/00368/2024
04/03/2024

DE:

O(A) Secretário de Estado de Segurança Pública no uso de suas atribuições que lhes são conferidas por lei,

Resolve: RETIFICAR

Evento: LICENÇA PREMIO - CONCESSÃO

Processo N.:

Nome: (107884/1) JURANDIR FERREIRA RODRIGUES

Quinquênio: 06/05/2013 Até 05/05/2018

Qtde Dias: 90

PUBLICADA, REGISTRADA, CUMpra-SE.

Cuiabá-MT, 04 de Março de 2024.

CEL. PM César Augusto de Camargo Roveri

Secretário de Estado de Segurança Pública

Protocolo 1550047

BOLETIM DE PESSOAL/SESP/00369/2024
04/03/2024

DE:

O(A) Secretário de Estado de Segurança Pública no uso de suas atribuições que lhes são conferidas por lei,

Resolve: CONCEDER

Evento: Adicional de Insalubridade LC 502

Processo N.:

Nome: (232201/1) CRISTIANE MELO OLIVEIRA

Cargo/Função: (9249) AGENTE DE SEGURANCA

SOCIOEDUCATIVO

Un. Adm: (224170) SUBDIR DO CENTRO DE ATEND SOC MASC DE RONDONOPOLIS

A Partir de: 28/05/2023 Até

Processo N.:

Nome: (251148/1) EDUARDO DOS SANTOS VIEIRA

Cargo/Função: (9184) ANALISTA DO SIST. SOCIOEDUCATIVO

Un. Adm: (162663) DIR DE CADEIA PUBLICA DE BARRA DO GARCAS

A Partir de: 26/04/2024 Até

Processo N.:

Nome: (118498/1) LUCIVAL SOUZA DOURADO

Cargo/Função: (10300) POLICIAL PENAL

Un. Adm: (162485) SUBDIR DA PENITENCIARIA DE RONDONOPOLIS

A Partir de: 18/02/2024 Até

Processo N.:

Nome: (277223/1) STEFHANY SUHELLEN DA SILVA GARCIA

Cargo/Função: (9202) ASSIST. DO SISTEMA SOCIOEDUCATIVO

Un. Adm: (224227) DIR DO CENTRO DE ATEND SOCIOEDUC FEM DE CUIABA

A Partir de: 05/02/2024 Até

Processo N.:

Nome: (232414/1) WILLIAM DE OLIVEIRA CASTRO

Cargo/Função: (9249) AGENTE DE SEGURANCA

SOCIOEDUCATIVO

Un. Adm: (224219) DIR DO CENTRO DE ATEND SOCIOEDUC MASC DE CACERES

A Partir de: 28/02/2024 Até

PUBLICADA, REGISTRADA, CUMpra-SE.

Cuiabá-MT, 04 de Março de 2024.

CEL. PM César Augusto de Camargo Roveri

Secretário de Estado de Segurança Pública

Protocolo 1550048

BOLETIM DE PESSOAL/SESP/00370/2024
04/03/2024

DE:

O(A) Secretário de Estado de Segurança Pública no uso de suas atribuições que lhes são conferidas por lei,

Resolve: CESSAR OS EFEITOS

Evento: Adicional de Insalubridade LC 502

Processo N.:

Nome: (251394/1) ROSICLEITON RODRIGUES ALVES

Cargo/Função: (10290) AGENTE SISTEMA PENITENC LC 423

Un. Adm: (172057) UNID. ESPEC. DE CONTROLE DE

MOVIMENTAÇÃO DE PESSOAL

A Partir de: 31/01/2024

PUBLICADA, REGISTRADA, CUMpra-SE.

Cuiabá-MT, 29 de Fevereiro de 2024.

CEL. PM César Augusto de Camargo Roveri

Secretário de Estado de Segurança Pública

*Republica-se por ter sido publicada incorreta no DOE nº28.692, do dia 29 de Fevereiro de 2024, pág. 199

Protocolo 1550070

PJC

POLÍCIA JUDICIÁRIA CIVIL

BOLETIM DE PESSOAL/PJC/00194/2024
04/03/2024

DE:

O(A) Delegada Geral da Polícia Judiciária Civil no uso de suas atribuições que lhes são conferidas por lei,

Resolve: DEFERIR

Evento: LICENCA PARA TRATAMENTO DE SAUDE

Processo N.:

Nome: (95626/1) DENIS RODRIGUES BERIGO

Cargo/Função: (9175) INVESTIGADOR DE POLICIA/LC344/407

Un. Adm: (133469) DEL DE POLICIA DE ALTO GARCAS

A Partir de: 22/02/2024 Até21/05/2024

Processo N.:

Nome: (327119/1) KAMILA RODRIGUES PRADO

Cargo/Função: (9200) ESCRIVAO DE POLICIA/LC318/407

Un. Adm: (133388) DEL DE POLICIA DE NOVA CANAA DO

NORTE

A Partir de: 24/02/2024 Até23/04/2024

PUBLICADA, REGISTRADA, CUMpra-SE.

Cuiabá-MT, 04 de Março de 2024.

Daniela Silveira Maidel

Delegada Geral da Polícia Judiciária Civil

Protocolo 1550006

BOLETIM DE PESSOAL/PJC/00195/2024
04/03/2024

DE:

O(A) Delegada Geral da Polícia Judiciária Civil no uso de suas atribuições que lhes são conferidas por lei,

Resolve: DEFERIR

Evento: LICENCA PREMIO - GOZO

Processo N.: PJC-PRO-2024/01866

Nome: (60723/3) DEBORA OLIVEIRA MARTINS

Cargo/Função: (9175) INVESTIGADOR DE POLICIA/LC344/407

Quinquênio de Referência: 18/03/2007 Ate 17/03/2012

A Partir de: 20/05/2024 Até29/05/2024

Processo N.: PJC-PRO-2024/01930

Nome: (92170/1) GIANMARCO PACCOLA CAPOANI

Cargo/Função: (2348) DELEGADO DE POLICIA

Quinquênio de Referência: 12/03/2001 Ate 11/03/2006

A Partir de: 28/02/2024 Até08/03/2024

PUBLICADA, REGISTRADA, CUMpra-SE.

Cuiabá-MT, 04 de Março de 2024.

Daniela Silveira Maidel

Delegada Geral da Polícia Judiciária Civil

Protocolo 1550007

PMMT

POLÍCIA MILITAR

BOLETIM DE PESSOAL/PM/00090/2024
04/03/2024

DE:

O(A) Comandante Geral da PM-MT no uso de suas atribuições que lhes são conferidas por lei,

Resolve: DEFERIR

Evento: LICENÇA PARA TRATAMENTO DE SAUDE

Processo N.:

Nome: (118951/1) MARCIA EDILENA BESSA
Cargo/Função: (2218) SEGUNDO SARGENTO LC 541/2014
Un. Adm: (220787) 5 BAT DE POLICIA MILITAR
RONDONOPOLIS
A Partir de: 25/02/2024 Até03/03/2024

Processo N.:

Nome: (123829/1) MARCOS DA GAMA SILVA
Cargo/Função: (2218) SEGUNDO SARGENTO LC 541/2014
Un. Adm: (219550) 19 BAT DE PM TANGARA DA SERRA
A Partir de: 22/01/2024 Até28/01/2024

Processo N.:

Nome: (208230/1) MAYKON DOUGLAS SALES VIEIRA
Cargo/Função: (2226) TERCEIRO SARGENTO LC 541/2014
Un. Adm: (221503) 2 BAT DE PM BARRA DO GARCAS
A Partir de: 27/02/2024 Até03/03/2024

Processo N.:

Nome: (90732/1) OSMAR GOMES DO NASCIMENTO
Cargo/Função: (2218) SEGUNDO SARGENTO LC 541/2014
Un. Adm: (218790) 3 BATALHAO DE POLICIA MILITAR SEDE
CPA
A Partir de: 09/02/2024 Até14/02/2024

Processo N.:

Nome: (266805/1) SAMIR DOS SANTOS VASCO
Cargo/Função: (8909) SOLDADO LC 541/2014
Un. Adm: (220787) 5 BAT DE POLICIA MILITAR
RONDONOPOLIS
A Partir de: 25/02/2024 Até29/02/2024

Processo N.:

Nome: (74817/1) WANDERSON DA SILVA SA
Cargo/Função: (2102) TENENTE CORONEL LC 541/2014
Un. Adm: (218871) 9 BATALHAO DE POLICIA MILITAR SEDE
COXIPO
A Partir de: 09/02/2024 Até23/02/2024

Processo N.:

Nome: (72622/1) ZENIRLEY CANAVARROS MAGALHAES
Cargo/Função: (2196) SUB-TENENTE LC 541/2014
Un. Adm: (220990) 13 BAT DE PM SEDE LUCAS DO RIO VERDE
A Partir de: 13/12/2023 Até09/06/2024

PUBLICADA, REGISTRADA, CUMPRÁ-SE.

Cuiabá-MT, 04 de Março de 2024.

CEL. PM Alexandre Correa Mendes

Comandante Geral da PM-MT

Protocolo 1550008

BOLETIM DE PESSOAL/PM/00091/2024
04/03/2024

DE:

O(A) Comandante Geral da PM-MT no uso de suas atribuições que lhes são conferidas por lei,

Resolve: DEFERIR

Evento: READAPTAÇÃO DE FUNÇÃO

Processo N.:

Nome: (99804/3) VALDINEI LOPES DE ASSUNCAO PAIVA
Un. Adm: (221953) 7 CIA INDEPENDENTE DE PM JACIARA
A Partir de: 28/02/2024 Até25/08/2024

PUBLICADA, REGISTRADA, CUMPRÁ-SE.

Cuiabá-MT, 04 de Março de 2024.

CEL. PM Alexandre Correa Mendes

Comandante Geral da PM-MT

Protocolo 1550009

CBM

CORPO DE BOMBEIROS MILITAR

BOLETIM DE PESSOAL/CBM/00044/2024
04/03/2024

DE:

O(A) Comandante Geral do CBM-MT no uso de suas atribuições que lhes são conferidas por lei,

Resolve: DEFERIR

Evento: LICENÇA PARA TRATAMENTO DE SAUDE

Processo N.:

Nome: (264776/1) CARLOS CARVALHO SA
Cargo/Função: (2226) TERCEIRO SARGENTO LC 541/2014
Un. Adm: (171077) POLO JUINA
A Partir de: 13/02/2024 Até19/02/2024

Processo N.:

Nome: (128675/1) HEITOR ALVES DE SOUZA
Cargo/Função: (2102) TENENTE CORONEL LC 541/2014
Un. Adm: (170216) DIR DE ENSINO INSTRUCAO E PESQUISA
A Partir de: 29/01/2024 Até02/02/2024

Processo N.:

Nome: (116669/1) JOSIMAR PEREIRA GOMES
Cargo/Função: (2196) SUB-TENENTE LC 541/2014
Un. Adm: (171000) POLO BARRA DO GARCAS SEDE
A Partir de: 09/02/2024 Até14/02/2024

PUBLICADA, REGISTRADA, CUMPRÁ-SE.

Cuiabá-MT, 04 de Março de 2024.

CEL. BM Alessandro Borges Ferreira

Comandante Geral do CBM-MT

Protocolo 1549991

POLITEC

PERÍCIA OFICIAL E IDENTIFICAÇÃO TÉCNICA

BOLETIM DE PESSOAL/POLITEC/00149/2024
04/03/2024

DE:

O(A) Diretor Geral da POLITEC no uso de suas atribuições que lhes são conferidas por lei,

Resolve: REMOVER

Evento: Remoção Interna de Ofício

Processo N.: POLITEC-REQ-2024/00083

Nome: (285690/1) DAIANY CAROLINY GARCIA MAMORE SEGURA
Cargo/Função: (10979) PAPILOSCOPISTA
Para Un. Adm: (172022) UNID ESPEC CONTROLE
MOVIMENTACAO PESSOAL
A Partir de: 22/02/2024

Processo N.: SESP-PRO-2024/13108

Nome: (230084/1) EMIVAN BATISTA DE OLIVEIRA
Cargo/Função: (10910) PERITO OFICIAL CRIMINAL
Para Un. Adm: (159034) GER DE PERICIAS DE BALISTICA
A Partir de: 01/02/2024

Processo N.:

Nome: (309084/1) RAFAELLA MOREIRA ARAUJO
Cargo/Função: (10987) TECNICO DE NECROPSIA
Para Un. Adm: (159468) GER DE MEDICINA LEGAL DE CACERES
A Partir de: 29/12/2023

Processo N.: SESP-PRO-2024/13108

Nome: (3030/2) ROSANA BORGES MONTEIRO
Cargo/Função: (10910) PERITO OFICIAL CRIMINAL
Para Un. Adm: (159085) GER DE PERICIAS EM AUDIO E VIDEO
A Partir de: 03/02/2024

PUBLICADA, REGISTRADA, CUMPRÁ-SE.

Cuiabá-MT, 04 de Março de 2024.

Rubens Sadao Okada

Diretor Geral da POLITEC

Protocolo 1550005

SEDUC

SECRETARIA DE ESTADO DE EDUCAÇÃO

BOLETIM DE PESSOAL/SEDUC/00377/2024
04/03/2024

DE:

O(A) Secretário de Estado de Educação no uso de suas atribuições que lhes são conferidas por lei,

Resolve: DEFERIR

Evento: LICENÇA PARA TRATAMENTO DE SAUDE

Processo N.:

Nome: (101731/3) ALESSANDRA MENKES NEGRO
Cargo/Função: (4731) TEC ADM EDUC PROFISSIONALIZADO-30
Un. Adm: (013056) E E MARIO SPINELLI
A Partir de: 15/02/2024 Até13/04/2024

Processo N.:

Nome: (121714/13) ALTAIR SOFIENTINI CIECOSKI
Cargo/Função: (3441) PROFESSOR EDUC. BASICA
Un. Adm: (015687) E E OSCAR SOARES
A Partir de: 23/02/2024 Até29/02/2024

Processo N.:

Nome: (286401/1) AMANDA PAULA LIMA BORGES
Cargo/Função: (3476) APOIO ADM. EDUCACIONAL-ELEMENTAR
Un. Adm: (192147) E E PROFESSORA EDITH PEREIRA

BARBOSA

A Partir de: 25/01/2024 Até24/03/2024

Processo N.:

Nome: (256347/4) ANA CAROLINE RODRIGUES
Cargo/Função: (3441) PROFESSOR EDUC. BASICA
Un. Adm: (016071) E E SAO LOURENCO
A Partir de: 26/02/2024 Até10/03/2024

Processo N.:

Nome: (30357/22) ANTONIA MARTIMIANA VICENTE DE MIRANDA
Cargo/Função: (3441) PROFESSOR EDUC. BASICA
Un. Adm: (012440) E E VER AMARILIO GOMES DA SILVA
A Partir de: 29/01/2024 Até09/02/2024

Processo N.:

Nome: (132004/3) ARGILEI SANTANA DA SILVA
Cargo/Função: (4731) TEC ADM EDUC PROFISSIONALIZADO-30
Un. Adm: (156434) E E JOSE DOMINGOS FRAGA
A Partir de: 01/02/2024 Até30/05/2024

Processo N.:

Nome: (84944/1) CARLOS ROBERTO DA SILVA
Cargo/Função: (4731) TEC ADM EDUC PROFISSIONALIZADO-30
Un. Adm: (014460) E E JULIO MULLER
A Partir de: 05/02/2024 Até02/08/2024

Processo N.:

Nome: (84944/2) CARLOS ROBERTO DA SILVA
Cargo/Função: (3441) PROFESSOR EDUC. BASICA
Un. Adm: (014460) E E JULIO MULLER
A Partir de: 06/02/2024 Até02/08/2024

Processo N.:

Nome: (64804/2) CARMOSA CARMEM DA SILVA
Cargo/Função: (4740) APOIO ADM EDUC PROFISSIONALIZADO-30
Un. Adm: (215457) DIR REGIONAL DE EDUCACAO DE DIAMANTINO
A Partir de: 01/02/2024 Até14/02/2024

Processo N.:

Nome: (212122/3) CESAR AUGUSTO BANDEIRA GROFF
Cargo/Função: (3441) PROFESSOR EDUC. BASICA
Un. Adm: (015156) E E NORBERTO SCHWANTES
A Partir de: 16/02/2024 Até15/05/2024

Processo N.:

Nome: (140599/1) CILENE CRISTINA PUZZI SALINAS
Cargo/Função: (3441) PROFESSOR EDUC. BASICA
Un. Adm: (145769) E E FRANCISCA BARROS DE CARVALHO
A Partir de: 26/01/2024 Até24/04/2024

Processo N.:

Nome: (135094/9) CLAUDETE MARIA GIACOMELLI BENINCA
Cargo/Função: (4740) APOIO ADM EDUC PROFISSIONALIZADO-30
Un. Adm: (069582) E E ANDRE ANTONIO MAGGI
A Partir de: 29/01/2024 Até26/07/2024

Processo N.:

Nome: (105797/28) CLEICE ROBERTA DOS SANTOS FELIPE
Cargo/Função: (3441) PROFESSOR EDUC. BASICA
Un. Adm: (016055) E E MADRE TARCILA
A Partir de: 06/02/2024 Até05/05/2024

Processo N.:

Nome: (131582/17) CRISTIANE COSTA SANTIAGO
Cargo/Função: (3441) PROFESSOR EDUC. BASICA
Un. Adm: (069205) E E PROF GERSON CARLOS DA SILVA
A Partir de: 22/02/2024 Até22/03/2024

Processo N.:

Nome: (96396/32) DIRCE MARA BRAZOTO
Cargo/Função: (3441) PROFESSOR EDUC. BASICA
Un. Adm: (014869) E E PREF ARTHUR RAMOS
A Partir de: 07/02/2024 Até06/05/2024

Processo N.:

Nome: (72971/3) EDNEUSA MARIA DE BRITO CORREIA SCHYSLER
Cargo/Função: (3441) PROFESSOR EDUC. BASICA
Un. Adm: (015687) E E OSCAR SOARES
A Partir de: 05/02/2024 Até03/06/2024

Processo N.:

Nome: (289582/1) EDSON ALVES DE ALMEIDA
Cargo/Função: (3441) PROFESSOR EDUC. BASICA
Un. Adm: (192139) E E PROF STELA MARIS VALERIANO DA SILVA
A Partir de: 05/02/2024 Até02/08/2024

Processo N.:

Nome: (141688/16) ELISANGELA MISAEL DOMINGUES
Cargo/Função: (3441) PROFESSOR EDUC. BASICA
Un. Adm: (192163) EE MODELO SANTO ANTONIO
A Partir de: 26/02/2024 Até01/03/2024

Processo N.:

Nome: (59983/15) ENIANDRA TEREZINHA LITTMANN
Cargo/Função: (3441) PROFESSOR EDUC. BASICA
Un. Adm: (046442) E E TANCREDO DE ALMEIDA NEVES
A Partir de: 16/01/2024 Até13/07/2024

Processo N.:

Nome: (286066/1) EULICIO DE OLIVEIRA LOBO JUNIOR
Cargo/Função: (3441) PROFESSOR EDUC. BASICA
Un. Adm: (215619) DIR REGIONAL DE EDUCACAO DE PRIMAVERA DO LESTE
A Partir de: 21/02/2024 Até27/02/2024

Processo N.:

Nome: (120814/10) FABIANA APARECIDA REGO CIECOSKI
Cargo/Função: (3441) PROFESSOR EDUC. BASICA
Un. Adm: (194930) EE MIL TIRADENTES CB PM ISRAEL WESLEY P DE ALMEIDA
A Partir de: 23/02/2024 Até29/02/2024

Processo N.:

Nome: (65941/12) FERNANDO BELFORT MATTOS
Cargo/Função: (3441) PROFESSOR EDUC. BASICA
Un. Adm: (010243) E E CEL RAFAEL DE SIQUEIRA
A Partir de: 24/01/2024 Até06/02/2024

Processo N.:

Nome: (129840/4) FRANCIELE BAVARESCO
Cargo/Função: (3441) PROFESSOR EDUC. BASICA
Un. Adm: (013498) E E 12 DE ABRIL
A Partir de: 05/02/2024 Até02/08/2024

Processo N.:

Nome: (44861/10) FRANCISCO OTOMAR BRAUNER
Cargo/Função: (3441) PROFESSOR EDUC. BASICA
Un. Adm: (015687) E E OSCAR SOARES
A Partir de: 22/01/2024 Até20/04/2024

Processo N.:

Nome: (140201/1) GESIELI LANZARINI STREG
Cargo/Função: (3441) PROFESSOR EDUC. BASICA
Un. Adm: (013498) E E 12 DE ABRIL
A Partir de: 05/02/2024 Até04/05/2024

Processo N.:

Nome: (253801/1) GETER MENDES SILVA
Cargo/Função: (3441) PROFESSOR EDUC. BASICA
Un. Adm: (194565) E E GOVERNADOR JOSE FRAGELLI
A Partir de: 22/02/2024 Até22/03/2024

Processo N.:

Nome: (77584/5) ILSE KARSBURG
Cargo/Função: (4740) APOIO ADM EDUC
PROFISSIONALIZADO-30
Un. Adm: (013340) E E NOSSA SENHORA DA GLORIA
A Partir de: 20/02/2024 Até29/02/2024

Processo N.:

Nome: (43806/6) IREMAR MARTINS DA SILVA
Cargo/Função: (3441) PROFESSOR EDUC. BASICA
Un. Adm: (154032) CEJA GILVAN DE SOUZA
A Partir de: 20/01/2024 Até04/03/2024

Processo N.:

Nome: (140587/1) ISALTINO ALVES BARBOSA
Cargo/Função: (3441) PROFESSOR EDUC. BASICA
Un. Adm: (213799) COORD DE AVALIACAO DA EDUCACAO
BASICA
A Partir de: 24/01/2024 Até11/02/2024

Processo N.:

Nome: (65851/2) IVANI FRANCISCA DA SILVA
Cargo/Função: (4740) APOIO ADM EDUC
PROFISSIONALIZADO-30
Un. Adm: (014869) E E PREF ARTHUR RAMOS
A Partir de: 29/01/2024 Até23/03/2024

Processo N.:

Nome: (52881/6) IVONE LAMB RENCK
Cargo/Função: (4731) TEC ADM EDUC PROFISSIONALIZADO-30
Un. Adm: (015091) E E ANTONIO GROHS
A Partir de: 12/01/2024 Até11/03/2024

Processo N.:

Nome: (131374/7) IVONE MORAES DA ROCHA
Cargo/Função: (3441) PROFESSOR EDUC. BASICA
Un. Adm: (038571) E E MONTEIRO LOBATO
A Partir de: 27/02/2024 Até04/03/2024

Processo N.:

Nome: (32939/4) JAIRO CONCEICAO DE LARA FRANCO
Cargo/Função: (3441) PROFESSOR EDUC. BASICA
Un. Adm: (016624) E E NOSSA SENHORA DE FATIMA
A Partir de: 26/02/2024 Até25/04/2024

Processo N.:

Nome: (121416/16) JEANNY GOMES CAIXETA
Cargo/Função: (3441) PROFESSOR EDUC. BASICA
Un. Adm: (015172) E E COUTO MAGALHAES
A Partir de: 20/02/2024 Até20/03/2024

Processo N.:

Nome: (288170/1) JESSICA RAILINE EVANGELISTA DO VALE DE
SOUZA
Cargo/Função: (3476) APOIO ADM. EDUCACIONAL-ELEMENTAR
Un. Adm: (015636) E E JOAO PAULO I
A Partir de: 05/02/2024 Até04/05/2024

Processo N.:

Nome: (302650/1) JONAILTON SOUZA SILVA
Cargo/Função: (3441) PROFESSOR EDUC. BASICA
Un. Adm: (015474) E E PROF MARINES FATIMA DE SA TEIXEIRA
A Partir de: 21/02/2024 Até03/03/2024

Processo N.:

Nome: (105197/12) JONATHAS JACKSON ARRUDA DE CARVALHO
Cargo/Função: (3441) PROFESSOR EDUC. BASICA
Un. Adm: (023841) E E DR ELCIO DE SOUZA
A Partir de: 22/01/2024 Até20/04/2024

Processo N.:

Nome: (105197/12) JONATHAS JACKSON ARRUDA DE CARVALHO
Cargo/Função: (3441) PROFESSOR EDUC. BASICA
Un. Adm: (023841) E E DR ELCIO DE SOUZA
A Partir de: 13/12/2023 Até19/12/2023

Processo N.:

Nome: (270958/5) JOSE PEDRO CUSTODIO NETTO
Cargo/Função: (3441) PROFESSOR EDUC. BASICA
Un. Adm: (049794) E E SANTO ANTONIO
A Partir de: 06/02/2024 Até09/02/2024

Processo N.:

Nome: (210068/10) LUANA REGINA CATTI
Cargo/Função: (3441) PROFESSOR EDUC. BASICA
Un. Adm: (015423) E E DR ANISIO JOSE MOREIRA
A Partir de: 08/02/2024 Até22/02/2024

Processo N.:

Nome: (130761/32) LUCIENE MARTINS DO LAGO ALBUQUERQUE
Cargo/Função: (3441) PROFESSOR EDUC. BASICA
Un. Adm: (148113) E E CREMILDA DE OLIVEIRA VIANA
A Partir de: 14/02/2024 Até13/05/2024

Processo N.:

Nome: (59502/24) LUIZ EDUARDO DE BRITO CORREIA
Cargo/Função: (3441) PROFESSOR EDUC. BASICA
Un. Adm: (015687) E E OSCAR SOARES
A Partir de: 22/01/2024 Até20/04/2024

Processo N.:

Nome: (78435/14) MARCIO JOSE DIAS NASCIMENTO
Cargo/Função: (3441) PROFESSOR EDUC. BASICA
Un. Adm: (016470) E E DOM BOSCO
A Partir de: 08/02/2024 Até11/06/2024

Processo N.:

Nome: (78435/13) MARCIO JOSE DIAS NASCIMENTO
Cargo/Função: (3441) PROFESSOR EDUC. BASICA
Un. Adm: (016470) E E DOM BOSCO
A Partir de: 08/02/2024 Até11/06/2024

Processo N.:

Nome: (227256/1) MARCOS ANTONIO LEMOS ANDRADE
Cargo/Função: (4740) APOIO ADM EDUC
PROFISSIONALIZADO-30
Un. Adm: (021628) E E RODOLFO AUGUSTO T CURVO
A Partir de: 25/01/2024 Até08/02/2024

Processo N.:

Nome: (116264/10) MARIA APARECIDA DE MORAES REBORDOES
Cargo/Função: (3441) PROFESSOR EDUC. BASICA
Un. Adm: (148091) E E JARDIM UNIVERSITARIO
A Partir de: 29/01/2024 Até27/04/2024

Processo N.:

Nome: (102691/15) MARIA ELENA DOS SANTOS GOMES
Cargo/Função: (3441) PROFESSOR EDUC. BASICA
Un. Adm: (015970) E E MANOEL MARINHEIRO
A Partir de: 12/02/2024 Até11/05/2024

Processo N.:

Nome: (287009/1) MARIA LUCIA DE SOUZA DIAS DA SILVA
Cargo/Função: (3476) APOIO ADM. EDUCACIONAL-ELEMENTAR
Un. Adm: (014869) E E PREF ARTHUR RAMOS
A Partir de: 25/01/2024 Até08/02/2024

Processo N.:

Nome: (40070/2) MARIZE BUENO DE SOUZA SOARES
Cargo/Função: (3441) PROFESSOR EDUC. BASICA
Un. Adm: (179922) COORD DE EXECUCAO ORCAMENTARIA
A Partir de: 29/01/2024 Até02/02/2024

Processo N.:

Nome: (55925/6) MARTA LUCIA ALQUATI
Cargo/Função: (3441) PROFESSOR EDUC. BASICA
Un. Adm: (176800) E E PARECIS
A Partir de: 22/01/2024 Até20/04/2024

Processo N.:

Nome: (135798/11) MICHELINE NUSS DEL QUIQUI
Cargo/Função: (3441) PROFESSOR EDUC. BASICA
Un. Adm: (013242) E E NILZA DE OLIVEIRA PIPINO
A Partir de: 05/02/2024 Até04/05/2024

Processo N.:

Nome: (91473/2) MIGUEL REQUENA CALMON
Cargo/Função: (3441) PROFESSOR EDUC. BASICA
Un. Adm: (013757) E E SEBASTIAO PATRICIO
A Partir de: 24/02/2024 Até04/03/2024

Processo N.:

Nome: (71066/6) MONICA DA COSTA SANCHO
Cargo/Função: (3441) PROFESSOR EDUC. BASICA
Un. Adm: (140805) E E BONIFACIO SACHETTI
A Partir de: 28/01/2024 Até01/02/2024

Processo N.:

Nome: (287023/1) NAIANE CAVALCANTE BATISTA
Cargo/Função: (3468) TECNICO ADMINISTRATIVO
EDUCACIONAL
Un. Adm: (148113) E E CREMILDA DE OLIVEIRA VIANA
A Partir de: 14/02/2024 Até18/02/2024

Processo N.:

Nome: (85160/1) NELSONITA PEREIRA DE ARAUJO RODRIGUES
Cargo/Função: (4740) APOIO ADM EDUC
PROFISSIONALIZADO-30
Un. Adm: (076201) E E PROF JOAO CRISOSTOMO DE
FIGUEIREDO
A Partir de: 21/02/2024 Até19/04/2024

Processo N.:

Nome: (85809/1) NEYLLA DA SILVA GAMA
Cargo/Função: (4740) APOIO ADM EDUC
PROFISSIONALIZADO-30
Un. Adm: (061441) E E M TIRADENTES CEL PM JORGE L DE
MAGALHAES
A Partir de: 03/12/2023 Até13/02/2024

Processo N.:

Nome: (70094/5) PAULA KARINE UTUARI VICENTINI DE OLIVEIRA
Cargo/Função: (3441) PROFESSOR EDUC. BASICA
Un. Adm: (013307) E E NOSSA SENHORA DE LOURDES
A Partir de: 06/02/2024 Até05/05/2024

Processo N.:

Nome: (129982/7) REGIANE CARDOSO DIAS
Cargo/Função: (3441) PROFESSOR EDUC. BASICA
Un. Adm: (142166) E E DOM FRANCO DALLA VALLE
A Partir de: 21/02/2024 Até25/02/2024

Processo N.:

Nome: (241720/1) REGIANE DOS SANTOS SILVA
Cargo/Função: (4740) APOIO ADM EDUC
PROFISSIONALIZADO-30
Un. Adm: (010057) E E DIONE AUGUSTA SILVA SOUZA
A Partir de: 29/01/2024 Até13/03/2024

Processo N.:

Nome: (105487/8) REGINA APARECIDA MERCHAN IVASZEK
Cargo/Função: (3441) PROFESSOR EDUC. BASICA
Un. Adm: (060208) E E ALBERT EINSTEIN
A Partir de: 01/02/2024 Até12/07/2024

Processo N.:

Nome: (124061/5) RENATA SOUSA BRITTO
Cargo/Função: (4740) APOIO ADM EDUC
PROFISSIONALIZADO-30
Un. Adm: (158836) E E PAULO FREIRE
A Partir de: 20/02/2024 Até19/05/2024

Processo N.:

Nome: (288084/1) ROBERTO MIRANDA DE QUEIROZ
Cargo/Função: (3441) PROFESSOR EDUC. BASICA
Un. Adm: (009393) E E JOAO BRIENE DE CAMARGO
A Partir de: 14/02/2024 Até24/03/2024

Processo N.:

Nome: (135944/13) ROSANGELA EBSEN
Cargo/Função: (3441) PROFESSOR EDUC. BASICA
Un. Adm: (173770) E E JORGE AMADO
A Partir de: 01/02/2024 Até29/02/2024

Processo N.:

Nome: (234577/2) ROSIMARI FACCO FERRAZ DE AGUIAR
Cargo/Função: (3441) PROFESSOR EDUC. BASICA
Un. Adm: (060216) E E MISSIONARIO GUNNAR VINGREN
A Partir de: 20/02/2024 Até11/03/2024

Processo N.:

Nome: (125157/3) SILENE KATIA NASCIMENTO FERNANDES
Cargo/Função: (4740) APOIO ADM EDUC
PROFISSIONALIZADO-30
Un. Adm: (009725) E E AGENOR FERREIRA LEAO
A Partir de: 26/01/2024 Até24/04/2024

Processo N.:

Nome: (122070/10) SILVANA PEREIRA DE MIRANDA
Cargo/Função: (4740) APOIO ADM EDUC
PROFISSIONALIZADO-30
Un. Adm: (016543) E E CANDIDO PORTINARI
A Partir de: 24/01/2024 Até13/03/2024

Processo N.:

Nome: (46618/43) SONIA MARIA DA SILVA
Cargo/Função: (3441) PROFESSOR EDUC. BASICA
Un. Adm: (014796) E E MARIA QUITERIA
A Partir de: 08/02/2024 Até07/05/2024

Processo N.:

Nome: (251142/3) TAYRONE ROGER ANTUNES DE ASEVEDO
Cargo/Função: (3441) PROFESSOR EDUC. BASICA
Un. Adm: (012157) E E DEP EMANUEL PINHEIRO
A Partir de: 05/02/2024 Até15/03/2024

Processo N.:

Nome: (103022/7) TELI CRISTIANE BRIEKOWIEC KREMER
Cargo/Função: (3441) PROFESSOR EDUC. BASICA
Un. Adm: (148091) E E JARDIM UNIVERSITARIO
A Partir de: 16/02/2024 Até15/05/2024

Processo N.:

Nome: (287018/1) VALERIA GALIASI COTRIM
Cargo/Função: (3476) APOIO ADM. EDUCACIONAL-ELEMENTAR
Un. Adm: (014478) E E EVANG ASSEMBLEIA DE DEUS
A Partir de: 04/12/2023 Até17/12/2023

Processo N.:

Nome: (87196/1) WALCIR GARCIA LEAL
Cargo/Função: (4740) APOIO ADM EDUC
PROFISSIONALIZADO-30
Un. Adm: (013102) E E MIL TIRADENTES 1o TEN C HEN PASCH
SCHEIFER
A Partir de: 28/02/2024 Até27/05/2024

PUBLICADA, REGISTRADA, CUMpra-SE.
Cuiabá-MT, 04 de Março de 2024.
Alan Resende Porto
Secretário de Estado de Educação

Protocolo 1550022

BOLETIM DE PESSOAL/SEDUC/00378/2024

DE:

04/03/2024

O(A) Secretário de Estado de Educação no uso de suas atribuições
que lhes são conferidas por lei,

Resolve: DEFERIR

Evento: LICENÇA PARA TRATAMENTO DE SAUDE EM PESSOA DA
FAMILIA

Processo N.:

Nome: (288421/1) CRISTIANE BASSANI MEDEIROS
Cargo/Função: (3441) PROFESSOR EDUC. BASICA
Un. Adm: (011118) E E RAMIRO BERNARDO DA SILVA
A Partir de: 06/02/2024 Até21/02/2024

Processo N.:

Nome: (232118/1) FABRICIA LIDIANE CAMILO PEDROSO
Cargo/Função: (3441) PROFESSOR EDUC. BASICA
Un. Adm: (064149) E E PAULO FREIRE
A Partir de: 22/08/2023 Até05/09/2023

Processo N.:

Nome: (260639/3) KARITA DE FATIMA ARAUJO
Cargo/Função: (3441) PROFESSOR EDUC. BASICA
Un. Adm: (013269) E E OLIMPIO JOAO PISSINATI GUERRA
A Partir de: 19/02/2024 Até04/03/2024

Processo N.:

Nome: (110562/8) MARCIA ADRIANA DE BARROS FRAGA
Cargo/Função: (3441) PROFESSOR EDUC. BASICA
Un. Adm: (215244) COORD DE GESTAO PEDAGOGICA
A Partir de: 05/02/2024 Até09/02/2024

Processo N.:

Nome: (87699/2) MARCIA REGINA MARTINS RIBEIRO
Cargo/Função: (3441) PROFESSOR EDUC. BASICA
Un. Adm: (013757) E E SEBASTIAO PATRICIO
A Partir de: 14/02/2024 Até23/02/2024

Processo N.:

Nome: (16575/1) MARCO ANTONIO DA FONSECA
Cargo/Função: (4731) TEC ADM EDUC PROFISSIONALIZADO-30
Un. Adm: (069493) E E BOA ESPERANCA
A Partir de: 19/02/2024 Até01/03/2024

Processo N.:

Nome: (68048/4) ORISLENE DA COSTA ANDRADE FORTUNATO
Cargo/Função: (3441) PROFESSOR EDUC. BASICA
Un. Adm: (212504) E E DES INT DA ED BAS GET DORNELLES VARGAS
A Partir de: 14/02/2024 Até20/02/2024

Processo N.:

Nome: (133749/5) SONIA ROCHA ALMEIDA
Cargo/Função: (3441) PROFESSOR EDUC. BASICA
Un. Adm: (012114) E E PEDRO GARDES
A Partir de: 21/02/2024 Até20/04/2024

Processo N.:

Nome: (112731/34) VALERIA APARECIDA LANZONI ZANETONI
Cargo/Função: (3441) PROFESSOR EDUC. BASICA
Un. Adm: (213462) E E MIL TIR CABO PM VANILSON SILVA CARVALHO
A Partir de: 19/02/2024 Até23/02/2024

PUBLICADA, REGISTRADA, CUMpra-SE.
Cuiabá-MT, 04 de Março de 2024.
Alan Resende Porto
Secretário de Estado de Educação

Protocolo 1550023

BOLETIM DE PESSOAL/SEDUC/00379/2024

DE:

04/03/2024

O(A) Secretário de Estado de Educação no uso de suas atribuições que lhes são conferidas por lei,

Resolve: DEFERIR

Evento: READAPTAÇÃO DE FUNÇÃO

Processo N.:

Nome: (241722/1) ADELIA MARTINS DE MOURA DA SILVA
Un. Adm: (016020) E E PROF JOAO BATISTA
A Partir de: 15/12/2023 Até11/06/2024

Processo N.:

Nome: (227736/1) ANDREIA CORREIA DA SILVA
Un. Adm: (213454) E E MIL TIR 1 TEN PM SALOMAO F F PIOVESAN
A Partir de: 25/01/2024 Até22/07/2024

Processo N.:

Nome: (85827/1) CALINA CASSIMIRA DA SILVA
Un. Adm: (015377) E E NILCE MARIA MAGALHAES
A Partir de: 12/02/2024 Até09/08/2024

Processo N.:

Nome: (140599/1) CILENE CRISTINA PUZZI SALINAS
Un. Adm: (145769) E E FRANCISCA BARROS DE CARVALHO
A Partir de: 25/01/2024 Até23/01/2025

Processo N.:

Nome: (64272/2) CLAUDIA JOAO SEMENSATO
Un. Adm: (015792) E E DOM AQUINO CORREA
A Partir de: 23/01/2024 Até20/07/2024

Processo N.:

Nome: (51897/12) CLEIDE DE OLIVEIRA LEATTI DOS SANTOS
Un. Adm: (157236) E E PROF FRANCISCA DE SOUZA ALENCAR
A Partir de: 19/02/2024 Até16/08/2024

Processo N.:

Nome: (65053/20) ELIANE TEREZINHA DAPPER
Un. Adm: (069469) E E BERNARDINO GOMES DA LUZ
A Partir de: 30/01/2024 Até27/07/2024

Processo N.:

Nome: (204587/12) ERME APARECIDO FREITAS DE FARIA
Un. Adm: (015989) E E VER BENTO MUNIZ
A Partir de: 26/01/2024 Até23/07/2024

Processo N.:

Nome: (84320/1) EURAIDES VILASE DOS SANTOS SANITA
Un. Adm: (010880) E E DANIEL MARTINS MOURA
A Partir de: 25/01/2024 Até23/01/2025

Processo N.:

Nome: (82118/2) EVENUS ABREU VALADARES GOMES
Un. Adm: (212466) E E DES INT DA ED BAS PROF ALFREDO MARIEN
A Partir de: 22/02/2024 Até19/08/2024

Processo N.:

Nome: (56738/6) JANETE VENANCIO CEZARIO
Un. Adm: (015989) E E VER BENTO MUNIZ
A Partir de: 12/02/2024 Até09/08/2024

Processo N.:

Nome: (68338/6) JOSE EDSON DE ALBUQUERQUE SOUZA
Un. Adm: (172642) E E PROF ZENI VIEIRA
A Partir de: 01/02/2024 Até29/07/2024

Processo N.:

Nome: (84355/2) LOENI LOPES QUEIROZ
Un. Adm: (015970) E E MANOEL MARINHEIRO
A Partir de: 13/01/2024 Até10/07/2024

Processo N.:

Nome: (290013/1) LUZIELY DA SILVA PEREIRA CORREA DE ALMEIDA
Un. Adm: (012890) E E PROF NILO POVOAS
A Partir de: 11/02/2024 Até08/08/2024

Processo N.:

Nome: (214262/6) MAGDALE SILVANA BOZ
Un. Adm: (015997) E E JADA TORRES
A Partir de: 24/01/2024 Até21/07/2024

Processo N.:

Nome: (36687/15) MANOEL OLIVEIRA DE SOUZA
Un. Adm: (212466) E E DES INT DA ED BAS PROF ALFREDO MARIEN
A Partir de: 21/02/2024 Até19/02/2025

Processo N.:

Nome: (289819/1) MARCIA NATALINA RIBEIRO
Un. Adm: (016403) E E BAIRRO UNIAO
A Partir de: 01/02/2024 Até29/07/2024

Processo N.:

Nome: (65000/5) MARIA APARECIDA VIEIRA
Un. Adm: (014451) E E JOAO DE CAMPOS BORGES
A Partir de: 22/01/2024 Até19/07/2024

Processo N.:

Nome: (59133/4) MARIA CILENE JACINTO CARVALHO
Un. Adm: (016055) E E MADRE TARCILA
A Partir de: 17/01/2024 Até14/07/2024

Processo N.:

Nome: (55981/7) MARIA LUCIA MENDES
Un. Adm: (014532) E E SAGRADO CORACAO DE JESUS
A Partir de: 19/01/2024 Até16/07/2024

Processo N.:

Nome: (67599/2) MARIZETE APARECIDA MARTINS
Un. Adm: (011061) E E JOSE MORAES
A Partir de: 30/01/2024 Até28/01/2025

Processo N.:

Nome: (120999/8) REJANE FATIMA MEZZOMO
Un. Adm: (016403) E E BAIRRO UNIAO
A Partir de: 02/02/2024 Até30/07/2024

Processo N.:

Nome: (33741/3) RONILDA NUNES DA SILVA
Un. Adm: (010880) E E DANIEL MARTINS MOURA
A Partir de: 30/01/2024 Até28/01/2025

Processo N.:

Nome: (19680/5) SEBASTIAO CARLOS MOTTA
Un. Adm: (014869) E E PREF ARTHUR RAMOS
A Partir de: 08/02/2024 Até06/02/2025

Processo N.:

Nome: (258088/1) SUELY OLIVEIRA BISPO LUCENA PEREIRA
Un. Adm: (015989) E E VER BENTO MUNIZ
A Partir de: 05/02/2024 Até02/08/2024

Processo N.:

Nome: (58826/1) TEREZINHA LEZZO ESTEVAM
Un. Adm: (212474) E E DES INT DA ED BAS BEN SANT DA SIL
FREIRE
A Partir de: 29/01/2024 Até26/07/2024

PUBLICADA, REGISTRADA, CUMpra-SE.
Cuiabá-MT, 04 de Março de 2024.
Alan Resende Porto
Secretário de Estado de Educação

Protocolo 1550024

SETASC**SECRETARIA DE ESTADO DE ASSISTÊNCIA SOCIAL E CIDADANIA**

BOLETIM DE PESSOAL/SETASC/00107/2024 DE:
04/03/2024

O(A) Sec. de Estado de Assistência Social e Cidadania no uso de suas atribuições que lhes são conferidas por lei,

Resolve: REMOVER

Evento: Remoção Interna de Ofício

Processo N.: SETASC-PRO-2024/00766

Nome: (250043/1) NICOLAS PEREIRA TAVARES DOS SANTOS
Cargo/Função: (6052) TECNICO DESENV ECO SOC L 10177/14
Para Un. Adm: (201103) COORD DE RELAC COM MUNICIPIOS
EDUC PARA CONSUMO
A Partir de: 01/03/2024

PUBLICADA, REGISTRADA, CUMpra-SE.
Cuiabá-MT, 04 de Março de 2024.
Grasielle Paes da Silva Bugalho
Sec. de Estado de Assistência Social e Cidadania

Protocolo 1550017

BOLETIM DE PESSOAL/SETASC/00108/2024 DE:
04/03/2024

O(A) Sec. de Estado de Assistência Social e Cidadania no uso de suas atribuições que lhes são conferidas por lei,

Resolve: DEFERIR

Evento: LICENCA PARA TRATAMENTO DE SAUDE

Processo N.:

Nome: (253981/1) CLAUDETE PIO TELES
Cargo/Função: (6052) TECNICO DESENV ECO SOC L 10177/14
Un. Adm: (225983) COORD DE GEST DO CAD UNICO E PROG
TRANS DE RDA FED
A Partir de: 01/02/2024 Até14/02/2024

Processo N.:

Nome: (233500/1) GEISA DA COSTA MARQUES
Cargo/Função: (9601) FISCAL DE DEFESA DO CONSUMIDOR
Un. Adm: (201081) COORD DE FISCALIZ CONTR E MONIT DE
MERCADO
A Partir de: 11/12/2023 Até08/02/2024

Processo N.:

Nome: (79975/2) JESUINO MARQUES FONTES
Cargo/Função: (6078) APOIO DESENV ECO SOC L 10177/14
Un. Adm: (191183) COORD DE APOIO LOGISTICO
A Partir de: 01/02/2024 Até14/02/2024

PUBLICADA, REGISTRADA, CUMpra-SE.

Cuiabá-MT, 04 de Março de 2024.

Grasielle Paes da Silva Bugalho

Sec. de Estado de Assistência Social e Cidadania

Protocolo 1550018

SECITEC**SECRETARIA DE ESTADO DE CIÊNCIA, TECNOLOGIA E INOVAÇÃO**

O(A) Secretário de Estado de Ciência, Tecnologia e Inovação no uso de suas atribuições que lhes são conferidas por lei,

Resolve: DISTRATAR

Objeto: CONTRATAÇÃO TEMPORARIA

CONTRATO/SECITECI/00083/2024 DE: 04/03/2024

Processo Nº: SECITECI-PRO-2024/00220

Contratado: (264536/5) NEMORA BARROS FARIA

CPF: ***.637.102-**

Cargo/Função: (9385) PROFESSOR CEPROTEC

Referência: C-001 Carga Horária: 20 horas semanais

Un. Adm: (145505) DIR ESC TECN EST EDUC PROFIS TECNOL

DIAMANTINO

A Partir de: 18/01/2024

CONTRATO/SECITECI/00084/2024 DE: 04/03/2024

Processo Nº: SECITECI-PRO-2024/00179

Contratado: (282017/4) ANTONIA DINAGILA DO NASCIMENTO

RIBEIRO

CPF: ***.495.731-**

Cargo/Função: (9385) PROFESSOR CEPROTEC

Referência: B-001 Carga Horária: 30 horas semanais

Un. Adm: (145505) DIR ESC TECN EST EDUC PROFIS TECNOL

DIAMANTINO

A Partir de: 17/01/2024

CONTRATO/SECITECI/00085/2024 DE: 04/03/2024

Processo Nº: SECITECI-PRO-2024/00253

Contratado: (318243/2) LUCIA ANDREA VIEIRA

CPF: ***.144.231-**

Cargo/Função: (9385) PROFESSOR CEPROTEC

Referência: B-001 Carga Horária: 20 horas semanais

Un. Adm: (187070) DIR DA ESC TECN EST DE EDUC PROF E

TECNOL CUIABA

A Partir de: 10/01/2024

CONTRATO/SECITECI/00086/2024 DE: 04/03/2024
 Processo Nº: SECITECI-PRO-2023/03544
 Contratado: (324521/1) DAIANE GONCALVES RIBEIRO
 CPF: ***.990.319-**
 Cargo/Função: (9385) PROFESSOR CEPROTEC
 Referência: D-001 Carga Horária: 30 horas semanais
 Un. Adm: (145467) COORD DE DESENVOLV EDUCACIONAL
 A Partir de: 04/09/2023
PUBLICADA, REGISTRADA, CUMPRÁ-SE.
 Cuiabá-MT, 04 de Março de 2024.
 Allan Kardec Pinto Acosta Benitez
 Secretário de Estado de Ciência,Tecnologia e Inovação

Protocolo 1549986

BOLETIM DE PESSOAL/SECITECI/00051/2024 DE:
 04/03/2024

O(A) Secretário de Estado de Ciência,Tecnologia e Inovação no uso de suas atribuições que lhes são conferidas por lei,

Resolve: DEFERIR
 Evento: LICENCA PARA TRATAMENTO DE SAUDE EM PESSOA DA FAMILIA

Processo N.:
 Nome: (125940/30) MARIA ADRIANA GLORIA PAIVA
 Cargo/Função: (9423) TECNICO ADMINIST.-CEPROTEC 40H
 Un. Adm: (145556) DIR ESC TECN EST EDUC PROFIS TECNOL RONDONOPOLIS
 A Partir de: 15/02/2024 Até22/02/2024

PUBLICADA, REGISTRADA, CUMPRÁ-SE.

Cuiabá-MT, 04 de Março de 2024.
 Allan Kardec Pinto Acosta Benitez
 Secretário de Estado de Ciência,Tecnologia e Inovação

Protocolo 1550011

BOLETIM DE PESSOAL/SECITECI/00052/2024 DE:
 04/03/2024

O(A) Secretário de Estado de Ciência,Tecnologia e Inovação no uso de suas atribuições que lhes são conferidas por lei,

Resolve: DEFERIR
 Evento: LICENCA PREMIO - GOZO
 Processo N.: SECITECI-PRO-2024/00712
 Nome: (209320/12) CLEITON MARINO SANTANA
 Cargo/Função: (3441) PROFESSOR EDUC. BASICA
 Quinquênio de Referência: 12/07/2012 Ate 11/07/2017
 A Partir de: 13/04/2024 Até27/04/2024

Processo N.: SECITECI-PRO-2024/00525
 Nome: (67070/5) ELIANA MORAES DE ALMEIDA ALENCAR
 Cargo/Função: (9385) PROFESSOR CEPROTEC
 Quinquênio de Referência: 13/08/2018 Ate 12/08/2023
 A Partir de: 01/03/2024 Até30/03/2024

Processo N.: SECITECI-PRO-2024/00608
 Nome: (96114/6) MARIA LUIZA TROIAN
 Cargo/Função: (9423) TECNICO ADMINIST.-CEPROTEC 40H
 Quinquênio de Referência: 18/10/2014 Ate 17/10/2019
 A Partir de: 07/03/2024 Até04/06/2024

Processo N.: SECITECI-PRO-2024/00744
 Nome: (26549/1) MARIA MANEA DA CRUZ
 Cargo/Função: (3441) PROFESSOR EDUC. BASICA
 Quinquênio de Referência: 22/02/2018 Ate 21/02/2023
 A Partir de: 04/09/2023 Até02/12/2023

PUBLICADA, REGISTRADA, CUMPRÁ-SE.
 Cuiabá-MT, 04 de Março de 2024.
 Allan Kardec Pinto Acosta Benitez
 Secretário de Estado de Ciência,Tecnologia e Inovação

Protocolo 1550012

BOLETIM DE PESSOAL/SECITECI/00053/2024 DE:
 04/03/2024

O(A) Secretário de Estado de Ciência,Tecnologia e Inovação no uso de suas atribuições que lhes são conferidas por lei,

Resolve: CONCEDER
 Evento: LICENÇA PREMIO - CONCESSÃO
 Processo N.: SECITECI-PRO-2024/00729
 Nome: (115776/2) MARCIA HELENA SOUZA FAGO
 Quinquênio: 04/08/2018 Até 03/08/2023
 Qtde Dias: 90

PUBLICADA, REGISTRADA, CUMPRÁ-SE.
 Cuiabá-MT, 04 de Março de 2024.
 Allan Kardec Pinto Acosta Benitez
 Secretário de Estado de Ciência,Tecnologia e Inovação

Protocolo 1550013

SEDEC

SECRETARIA DE ESTADO DE DESENVOLVIMENTO ECONÔMICO

PORTARIA/SEDEC/00014/2024 DE: 04/03/2024

O(A) Secretário de Estado de Desenvolvimento Economico no uso de suas atribuições que lhes são conferidas por lei,

Resolve: DESIGNAR
 Evento: DESIGNAÇÃO EM SUBSTITUIÇÃO CARGO EM COMISSÃO/ FUNÇÃO

Processo N.: SEDEC-CIN-2024/00217
 Nome: (303890/2) MAYLA MAYSA DE ALMEIDA
 A Partir de: 04/03/2024 Até 13/03/2024
 Cargo/Função: (11479) DGA-3
 Substituído: (217185/8) MIRIAM LIGIA MOREIRA HADDAD DALIA
 Un. Adm: (218006) SUP DE COM E EMPREENDEDORISMO

Processo N.: SEDEC-CIN-2024/00294
 Nome: (294699/3) YVES MARCEL QUIXABEIRA DO NASCIMENTO
 A Partir de: 11/03/2024 Até 20/03/2024
 Cargo/Função: (11479) DGA-3
 Substituído: (142663/7) AMILCAR FREITAS DE ALMEIDA
 Un. Adm: (183393) SUPERINT ADMINISTRATIVA

PUBLICADA, REGISTRADA, CUMPRÁ-SE.
 Cuiabá-MT, 04 de Março de 2024.
 Cesar Alberto Miranda Lima dos Santos Costa
 Secretário de Estado de Desenvolvimento Economico

Protocolo 1549980

SECEL

SECRETARIA DE ESTADO DE CULTURA, ESPORTE E LAZER

BOLETIM DE PESSOAL/SECEL/00019/2024 DE:
 04/03/2024

O(A) Sec. de Estado de Cultura, Esporte e Lazer no uso de suas atribuições que lhes são conferidas por lei,

Resolve: DEFERIR
 Evento: LICENCA PREMIO - GOZO
 Processo N.: SECEL-PRO-2024/01917
 Nome: (248774/1) ELIZANDRA REGINA DE MIRANDA
 Cargo/Função: (6027) ANALISTA DESENV ECON SOCIAL L 10050
 Quinquênio de Referência: 03/06/2018 Ate 02/06/2023
 A Partir de: 02/09/2024 Até 16/09/2024

Processo N.: SECEL-PRO-2024/02333
 Nome: (202543/2) JOSUE NATANAEL SILVA DE ANDRADE
 Cargo/Função: (6052) TECNICO DESENV ECO SOC L 10177/14
 Quinquênio de Referência: 01/10/2017 Ate 30/09/2022
 A Partir de: 04/03/2024 Até 02/04/2024

PUBLICADA, REGISTRADA, CUMPRÁ-SE.
 Cuiabá-MT, 04 de Março de 2024.
 Jefferson Carvalho Neves
 Sec. de Estado de Cultura, Esporte e Lazer

Protocolo 1550021

SES

SECRETARIA DE ESTADO DE SAÚDE

PORTARIA/SES/00043/2024

DE: 04/03/2024

O(A) Secretário de Estado de Saúde no uso de suas atribuições que lhes são conferidas por lei,

Resolve: DESIGNAR

Evento: DESIGNAÇÃO EM SUBSTITUIÇÃO CARGO EM COMISSÃO/FUNÇÃO

Processo N.: SES-PRO-2024/09172

Nome: (294089/2) GESSICA DE BURGO PESSOAS

A Partir de: 04/03/2024 Até 13/03/2024

Cargo/Função: (11576) DGA-3 SERVIDOR

Substituído: (289190/3) GIAN CARLA ZANELA

Un. Adm: (136719) DIR DO MATO GROSSO HEMOCENTRO

Processo N.: SES-CAP-2024/109218

Nome: (117446/1) GILVANIA DE AVILA

A Partir de: 02/01/2023 Até 31/01/2023

Cargo/Função: (11592) DGA-5 SERVIDOR

Substituído: (252900/4) SANDRA REGINA FERREIRA

GUIMARAES

Un. Adm: (151769) DIR DO ESCRITORIO REG DE SAUDE DE DIAMANTINO

Processo N.: SES-PRO-2024/10188

Nome: (120284/1) GREICE EVARISTO MARTINS

A Partir de: 01/03/2024 Até 15/03/2024

Cargo/Função: (11592) DGA-5 SERVIDOR

Substituído: (97544/1) ANITA RICARDA DA SILVA

Un. Adm: (197009) COORD DE TRANSPLANTES

Processo N.: SES-CAP-2024/108865

Nome: (103403/1) MARIA LUCIA DA SILVA

A Partir de: 01/02/2023 Até 02/03/2023

Cargo/Função: (11592) DGA-5 SERVIDOR

Substituído: (33459/3) IRINEU JOSE DA SILVA

Un. Adm: (151840) DIR DO ESCRITORIO REG DE SAUDE DE JUARA

PUBLICADA, REGISTRADA, CUMpra-SE.

Cuiabá-MT, 04 de Março de 2024.

Gilberto Gomes Figueiredo

Secretário de Estado de Saúde

Protocolo 1549981

PORTARIA/SES/00044/2024

DE: 04/03/2024

O(A) Secretário de Estado de Saúde no uso de suas atribuições que lhes são conferidas por lei,

Resolve: CONCEDER

Evento: Regime de Plantão SUS LC nº441/2011

Processo N.: SES-PRO-2024/04263

Nome: (281385/4) ABIMAEL BAPTISTA RIBEIRO

Cargo/Função: (12044) NIVEL MEDIO ADMINISTRATIVO

Referência: 000 Carga Horária: 40H

Un. Adm: (198536) SUPERINT ADMINISTRATIVA E FINANCEIRA

A Partir de: 04/12/2023 Até08/12/2023

Qtde Plantões: 3

Processo N.: SES-PRO-2024/03477

Nome: (131109/3) ACKERMAN SALVIA FORTES

Cargo/Função: (12036) NIVEL SUPERIOR ASSISTENCIAL

Referência: 000 Carga Horária: 20H

Un. Adm: (197254) COORD DA UNIDADE III

A Partir de: 09/12/2023 Até31/12/2023

Qtde Plantões: 7

Processo N.: SES-PRO-2024/03442

Nome: (232473/4) ADAIR MARCIA OLIVEIRA SILVA

Cargo/Função: (12036) NIVEL SUPERIOR ASSISTENCIAL

Referência: 000 Carga Horária: 40H

Un. Adm: (197041) COORD DO SERVICO DE ATEND MOVEL DE

URGENCIA SAMU

A Partir de: 01/12/2023 Até31/12/2023

Qtde Plantões: 11

Processo N.: SES-PRO-2024/04164

Nome: (279707/5) ADANY OLIVEIRA DE ANDRADES BARDEN

Cargo/Função: (12038) NIVEL TECNICO ASSISTENCIAL

Referência: 000 Carga Horária: 40H

Un. Adm: (195693) HOSP REGIONAL DE SORRISO

A Partir de: 01/12/2023 Até31/12/2023

Qtde Plantões: 13

Processo N.: SES-PRO-2024/05594

Nome: (96542/1) ADEILSON NEVES DE OLIVEIRA

Cargo/Função: (4946) PROFIS TEC NIV MEDIO SERV SAUDE

SUS

Referência: D-008 Carga Horária: 40H

Un. Adm: (197041) COORD DO SERVICO DE ATEND MOVEL DE

URGENCIA SAMU

A Partir de: 02/12/2023 Até31/12/2023

Qtde Plantões: 14

Processo N.: SES-PRO-2024/03915

Nome: (95211/1) ADELIA DE JESUS FONTOURA

Cargo/Função: (4912) PROFIS TEC NIV SUPERIOR SERV SAUDE

SUS

Referência: C-008 Carga Horária: 30H

Un. Adm: (195685) HOSP REGIONAL RONDONOPOLIS IRMA

ELZA GIOVANELLA

A Partir de: 04/12/2023 Até12/12/2023

Qtde Plantões: 3

Processo N.: SES-PRO-2024/03912

Nome: (95174/1) ADELINA FRANCISCA GUIMARAES PENA

Cargo/Função: (4989) PROFIS APOIO SERV SAUDE SUS

Referência: D-008 Carga Horária: 40H

Un. Adm: (195685) HOSP REGIONAL RONDONOPOLIS IRMA

ELZA GIOVANELLA

A Partir de: 01/12/2023 Até27/12/2023

Qtde Plantões: 13

Processo N.: SES-PRO-2024/02217

Nome: (315750/2) ADENILCE CATARINA DA SILVA BATISTA

Cargo/Função: (12036) NIVEL SUPERIOR ASSISTENCIAL

Referência: 000 Carga Horária: 40H

Un. Adm: (195707) HOSP REGIONAL DR ANTONIO CARLOS

SOUTO FONTES

A Partir de: 01/12/2023 Até31/12/2023

Qtde Plantões: 14

Processo N.: SES-PRO-2024/02092

Nome: (301087/2) ADILSON DA COSTA VIANA

Cargo/Função: (12046) NIVEL FUNDAMENTAL ADMINISTRATIVO

Referência: 000 Carga Horária: 40H

Un. Adm: (195707) HOSP REGIONAL DR ANTONIO CARLOS

SOUTO FONTES

A Partir de: 02/12/2023 Até30/12/2023

Qtde Plantões: 13

Processo N.: SES-PRO-2024/04320

Nome: (328531/1) ADNAILTON COSTA DOS SANTOS

Cargo/Função: (12038) NIVEL TECNICO ASSISTENCIAL

Referência: 000 Carga Horária: 24H

Un. Adm: (198544) SUPERINT DE ENFERMAGEM

A Partir de: 01/12/2023 Até31/12/2023

Qtde Plantões: 8

Processo N.: SES-PRO-2024/04164

Nome: (289262/3) ADRIANA DE LIMA RIBEIRO

Cargo/Função: (12038) NIVEL TECNICO ASSISTENCIAL

Referência: 000 Carga Horária: 40H

Un. Adm: (195693) HOSP REGIONAL DE SORRISO

A Partir de: 01/12/2023 Até31/12/2023

Qtde Plantões: 14

Processo N.: SES-PRO-2024/05837

Nome: (319694/1) ADRIANA FERREIRA DOS SANTOS

Cargo/Função: (12038) NIVEL TECNICO ASSISTENCIAL

Referência: 000 Carga Horária: 40H

Un. Adm: (209716) CENT INTEG ATENCAO PSICOSSOC

ADAUTO BOTELHO CIAPS

A Partir de: 18/12/2023 Até29/12/2023

Qtde Plantões: 7

Processo N.: SES-PRO-2024/02656

Nome: (305552/2) ADRIANA GRACIELI CAVALCANTI
Cargo/Função: (12040) NIVEL AUXILIAR ASSISTENCIAL
Referência: 000 Carga Horária: 40H
Un. Adm: (195693) HOSP REGIONAL DE SORRISO
A Partir de: 02/12/2023 Até30/12/2023
Qtde Plantões: 13

Processo N.: SES-PRO-2024/04095

Nome: (329639/2) ADRIANA LIMA DE OLIVEIRA DOS SANTOS
Cargo/Função: (12036) NIVEL SUPERIOR ASSISTENCIAL
Referência: 000 Carga Horária: 20H
Un. Adm: (195731) HOSP REGIONAL DE ALTA FLORESTA
ALBERT SABIN
A Partir de: 21/12/2023 Até30/12/2023
Qtde Plantões: 6

Processo N.: SES-PRO-2024/03402

Nome: (58387/1) ADRIANA PATRICIA DE FRANCA BARRETO
Cargo/Função: (4946) PROFIS TEC NIV MEDIO SERV SAUDE
SUS
Referência: D-009 Carga Horária: 30H
Un. Adm: (197246) COORD DE APOIO TECNICO DO CIAPS
A Partir de: 06/12/2023 Até30/12/2023
Qtde Plantões: 10

Processo N.: SES-PRO-2024/02217

Nome: (301049/3) ADRIANA PEREIRA DE MATOS
Cargo/Função: (12036) NIVEL SUPERIOR ASSISTENCIAL
Referência: 000 Carga Horária: 40H
Un. Adm: (195707) HOSP REGIONAL DR ANTONIO CARLOS
SOUTO FONTES
A Partir de: 01/12/2023 Até27/12/2023
Qtde Plantões: 14

Processo N.: SES-PRO-2024/00617

Nome: (319592/1) ADRIANA PEREIRA DE OLIVEIRA
Cargo/Função: (12036) NIVEL SUPERIOR ASSISTENCIAL
Referência: 000 Carga Horária: 30H
Un. Adm: (195731) HOSP REGIONAL DE ALTA FLORESTA
ALBERT SABIN
A Partir de: 03/12/2023 Até30/12/2023
Qtde Plantões: 10

Processo N.: SES-PRO-2024/00617

Nome: (281199/2) ADRIANNE VALERIA SMITH FONTINELLES
Cargo/Função: (12036) NIVEL SUPERIOR ASSISTENCIAL
Referência: 000 Carga Horária: 30H
Un. Adm: (195731) HOSP REGIONAL DE ALTA FLORESTA
ALBERT SABIN
A Partir de: 01/12/2023 Até30/12/2023
Qtde Plantões: 10

Processo N.: SES-PRO-2024/02107

Nome: (321518/1) ADRIANO BENEDITO BASILIO MOREIRA BRITO
Cargo/Função: (12046) NIVEL FUNDAMENTAL ADMINISTRATIVO
Referência: 000 Carga Horária: 40H
Un. Adm: (195758) HOSP ESTADUAL LOUSITE FERREIRA DA
SILVA
A Partir de: 01/12/2023 Até31/12/2023
Qtde Plantões: 14

Processo N.: SES-PRO-2024/01718

Nome: (306049/2) ADSON RIBEIRO DE SOUSA
Cargo/Função: (12054) CONDUTOR DE AMBULANCIA
Referência: 000 Carga Horária: 40H
Un. Adm: (195693) HOSP REGIONAL DE SORRISO
A Partir de: 04/12/2023 Até08/12/2023
Qtde Plantões: 3

Processo N.: SES-PRO-2024/02061

Nome: (295074/3) ADVAIR ESTROGILDA PINHEIRO
Cargo/Função: (12038) NIVEL TECNICO ASSISTENCIAL
Referência: 000 Carga Horária: 40H
Un. Adm: (224294) COORD DE ENFERMAGEM CIRURGICA E
CME
A Partir de: 01/12/2023 Até28/12/2023
Qtde Plantões: 14

Processo N.: SES-PRO-2024/04412

Nome: (321730/1) AGUIDA APARECIDA DA SILVA CAZELATO
Cargo/Função: (12036) NIVEL SUPERIOR ASSISTENCIAL
Referência: 000 Carga Horária: 30H
Un. Adm: (198544) SUPERINT DE ENFERMAGEM
A Partir de: 03/12/2023 Até31/12/2023
Qtde Plantões: 10

Processo N.: SES-PRO-2024/04164

Nome: (252533/5) AIRTON DA SILVA CRUZ JUNIOR
Cargo/Função: (12038) NIVEL TECNICO ASSISTENCIAL
Referência: 000 Carga Horária: 40H
Un. Adm: (195693) HOSP REGIONAL DE SORRISO
A Partir de: 02/12/2023 Até31/12/2023
Qtde Plantões: 11

Processo N.: SES-PRO-2023/74353

Nome: (107321/1) AIRTON LIMA
Cargo/Função: (4946) PROFIS TEC NIV MEDIO SERV SAUDE
SUS
Referência: D-004 Carga Horária: 40H
Un. Adm: (197017) GER DE ACOMP E CONTROLE DE
TRANSPLANTES
A Partir de: 01/10/2023 Até30/10/2023
Qtde Plantões: 14

Processo N.: SES-PRO-2024/02344

Nome: (107321/1) AIRTON LIMA
Cargo/Função: (4946) PROFIS TEC NIV MEDIO SERV SAUDE
SUS
Referência: D-004 Carga Horária: 40H
Un. Adm: (197017) GER DE ACOMP E CONTROLE DE
TRANSPLANTES
A Partir de: 02/12/2023 Até31/12/2023
Qtde Plantões: 13

Processo N.: SES-PRO-2024/00619

Nome: (281170/4) ALCIRLENE ANA GOMES DOMINGOS
Cargo/Função: (12044) NIVEL MEDIO ADMINISTRATIVO
Referência: 000 Carga Horária: 40H
Un. Adm: (195731) HOSP REGIONAL DE ALTA FLORESTA
ALBERT SABIN
A Partir de: 01/12/2023 Até22/12/2023
Qtde Plantões: 14

Processo N.: SES-PRO-2024/03477

Nome: (302429/3) ALESSANDRO DE ALBUQUERQUE KAWATAKE
Cargo/Função: (12036) NIVEL SUPERIOR ASSISTENCIAL
Referência: 000 Carga Horária: 20H
Un. Adm: (197246) COORD DE APOIO TECNICO DO CIAPS
A Partir de: 01/12/2023 Até29/12/2023
Qtde Plantões: 5

Processo N.: SES-PRO-2024/03487

Nome: (294733/3) ALESSON VINICIOS ALDAVES DOS SANTOS
Cargo/Função: (12038) NIVEL TECNICO ASSISTENCIAL
Referência: 000 Carga Horária: 40H
Un. Adm: (197246) COORD DE APOIO TECNICO DO CIAPS
A Partir de: 02/12/2023 Até22/12/2023
Qtde Plantões: 13

Processo N.: SES-PRO-2024/05127

Nome: (294733/3) ALESSON VINICIOS ALDAVES DOS SANTOS
Cargo/Função: (12038) NIVEL TECNICO ASSISTENCIAL
Referência: 000 Carga Horária: 40H
Un. Adm: (197246) COORD DE APOIO TECNICO DO CIAPS
A Partir de: 01/10/2023 Até30/10/2023
Qtde Plantões: 11

Processo N.: SES-PRO-2024/07053

Nome: (294733/3) ALESSON VINICIOS ALDAVES DOS SANTOS
Cargo/Função: (12038) NIVEL TECNICO ASSISTENCIAL
Referência: 000 Carga Horária: 40H
Un. Adm: (197246) COORD DE APOIO TECNICO DO CIAPS
A Partir de: 02/11/2023 Até24/11/2023
Qtde Plantões: 11

Processo N.: SES-PRO-2024/04427

Nome: (281494/5) ALEXANDER BUARQUE DE CARVALHO
Cargo/Função: (12036) NIVEL SUPERIOR ASSISTENCIAL
Referência: 000 Carga Horária: 30H
Un. Adm: (198544) SUPERINT DE ENFERMAGEM
A Partir de: 03/12/2023 Até30/12/2023
Qtde Plantões: 10

Processo N.: SES-PRO-2024/00955

Nome: (295322/2) ALEXANDRA PINTO DE ASSUNCAO CAMPOS
Cargo/Função: (12038) NIVEL TECNICO ASSISTENCIAL
Referência: 000 Carga Horária: 40H
Un. Adm: (195758) HOSP ESTADUAL LOUSITE FERREIRA DA SILVA
A Partir de: 02/10/2023 Até30/10/2023
Qtde Plantões: 14

Processo N.: SES-PRO-2024/04460

Nome: (127989/2) ALEXANDRE CANATO
Cargo/Função: (12046) NIVEL FUNDAMENTAL ADMINISTRATIVO
Referência: 000 Carga Horária: 40H
Un. Adm: (198544) SUPERINT DE ENFERMAGEM
A Partir de: 02/12/2023 Até31/12/2023
Qtde Plantões: 14

Processo N.: SES-PRO-2024/02462

Nome: (94491/1) ALEXANDRE CORREA DA CRUZ
Cargo/Função: (4946) PROFIS TEC NIV MEDIO SERV SAUDE SUS
Referência: D-008 Carga Horária: 40H
Un. Adm: (195707) HOSP REGIONAL DR ANTONIO CARLOS SOUTO FONTES
A Partir de: 04/12/2023 Até31/12/2023
Qtde Plantões: 12

Processo N.: SES-PRO-2024/02256

Nome: (300686/3) ALEXANDRE JOSE DE ANDRADE AGUIAR
Cargo/Função: (12036) NIVEL SUPERIOR ASSISTENCIAL
Referência: 000 Carga Horária: 30H
Un. Adm: (195693) HOSP REGIONAL DE SORRISO
A Partir de: 06/12/2023 Até22/12/2023
Qtde Plantões: 6

Processo N.: SES-PRO-2024/02107

Nome: (220352/11) ALEXANDRO RICARDO DA SILVA
Cargo/Função: (12046) NIVEL FUNDAMENTAL ADMINISTRATIVO
Referência: 000 Carga Horária: 40H
Un. Adm: (195758) HOSP ESTADUAL LOUSITE FERREIRA DA SILVA
A Partir de: 01/12/2023 Até31/12/2023
Qtde Plantões: 13

Processo N.: SES-PRO-2024/08518

Nome: (232501/4) ALINE NUNES VIEIRA
Cargo/Função: (12044) NIVEL MEDIO ADMINISTRATIVO
Referência: 000 Carga Horária: 40H
Un. Adm: (197041) COORD DO SERVICO DE ATEND MOVEL DE URGENCIA SAMU
A Partir de: 04/01/2024 Até30/01/2024
Qtde Plantões: 13

Processo N.: SES-PRO-2024/02061

Nome: (300778/2) ALINE OLIVEIRA GALVAO
Cargo/Função: (12038) NIVEL TECNICO ASSISTENCIAL
Referência: 000 Carga Horária: 40H
Un. Adm: (224316) COORD DE CLINICA MEDICA E PEDIATRICA
A Partir de: 01/12/2023 Até31/12/2023
Qtde Plantões: 14

Processo N.: SES-PRO-2024/03487

Nome: (307131/3) ALINE RABELO DA SILVA CUNHA
Cargo/Função: (12038) NIVEL TECNICO ASSISTENCIAL
Referência: 000 Carga Horária: 40H
Un. Adm: (197238) SUPERINT DO CIAPS
A Partir de: 09/12/2023 Até31/12/2023
Qtde Plantões: 10

Processo N.: SES-PRO-2024/03487

Nome: (307131/2) ALINE RABELO DA SILVA CUNHA
Cargo/Função: (12038) NIVEL TECNICO ASSISTENCIAL
Referência: 000 Carga Horária: 40H
Un. Adm: (197238) SUPERINT DO CIAPS
A Partir de: 01/12/2023 Até07/12/2023
Qtde Plantões: 4

Processo N.: SES-PRO-2024/04275

Nome: (332181/1) ALISSON LUCAS PHILIPPSEN
Cargo/Função: (12042) NIVEL SUPERIOR ADMINISTRATIVO
Referência: 000 Carga Horária: 40H
Un. Adm: (195740) HOSP REGIONAL DE SINOP
A Partir de: 01/12/2023 Até28/12/2023
Qtde Plantões: 14

Processo N.: SES-PRO-2024/04008

Nome: (332347/1) ALLINY CASTRO SOUZA
Cargo/Função: (12036) NIVEL SUPERIOR ASSISTENCIAL
Referência: 000 Carga Horária: 20H
Un. Adm: (195685) HOSP REGIONAL RONDONOPOLIS IRMA ELZA GIOVANELLA
A Partir de: 03/12/2023 Até19/12/2023
Qtde Plantões: 7

Processo N.: SES-PRO-2024/02061

Nome: (295139/3) ALVINA LEITE DA SILVA BATISTA
Cargo/Função: (12038) NIVEL TECNICO ASSISTENCIAL
Referência: 000 Carga Horária: 40H
Un. Adm: (224316) COORD DE CLINICA MEDICA E PEDIATRICA
A Partir de: 02/12/2023 Até30/12/2023
Qtde Plantões: 10

Processo N.: SES-PRO-2024/02061

Nome: (319223/1) ALZIRA DA LUZ SILVA
Cargo/Função: (12038) NIVEL TECNICO ASSISTENCIAL
Referência: 000 Carga Horária: 40H
Un. Adm: (224316) COORD DE CLINICA MEDICA E PEDIATRICA
A Partir de: 02/12/2023 Até30/12/2023
Qtde Plantões: 13

Processo N.: SES-PRO-2024/02061

Nome: (316616/1) ALZIRA DOS ANJOS ARAUJO
Cargo/Função: (12038) NIVEL TECNICO ASSISTENCIAL
Referência: 000 Carga Horária: 40H
Un. Adm: (224316) COORD DE CLINICA MEDICA E PEDIATRICA
A Partir de: 10/12/2023 Até30/12/2023
Qtde Plantões: 9

Processo N.: SES-PRO-2024/02061

Nome: (329427/1) AMANDA GRAZIELA ANGELO ANTUNES RODRIGUES
Cargo/Função: (12038) NIVEL TECNICO ASSISTENCIAL
Referência: 000 Carga Horária: 40H
Un. Adm: (224294) COORD DE ENFERMAGEM CIRURGICA E CME
A Partir de: 02/12/2023 Até30/12/2023
Qtde Plantões: 14

Processo N.: SES-PRO-2024/02061

Nome: (144748/8) AMANDA KENNYA DELGADO DOS SANTOS
Cargo/Função: (12038) NIVEL TECNICO ASSISTENCIAL
Referência: 000 Carga Horária: 40H
Un. Adm: (224316) COORD DE CLINICA MEDICA E PEDIATRICA
A Partir de: 01/12/2023 Até29/12/2023
Qtde Plantões: 13

Processo N.: SES-PRO-2024/02217

Nome: (280830/4) AMANDA VALERIA NUNES DE SOUZA
Cargo/Função: (12036) NIVEL SUPERIOR ASSISTENCIAL
Referência: 000 Carga Horária: 40H
Un. Adm: (195707) HOSP REGIONAL DR ANTONIO CARLOS SOUTO FONTES
A Partir de: 02/12/2023 Até29/12/2023
Qtde Plantões: 12

Processo N.: SES-PRO-2024/02061

Nome: (307843/2) AMARILDO FERREIRA PIMENTEL
Cargo/Função: (12038) NIVEL TECNICO ASSISTENCIAL
Referência: 000 Carga Horária: 40H
Un. Adm: (224294) COORD DE ENFERMAGEM CIRURGICA E CME
A Partir de: 02/12/2023 Até27/12/2023
Qtde Plantões: 14

Processo N.: SES-PRO-2024/04275

Nome: (299019/3) AMAURI LUIZ DEFACCI
Cargo/Função: (12042) NIVEL SUPERIOR ADMINISTRATIVO
Referência: 000 Carga Horária: 40H
Un. Adm: (195740) HOSP REGIONAL DE SINOP
A Partir de: 02/12/2023 Até16/12/2023
Qtde Plantões: 9

Processo N.: SES-PRO-2024/04164

Nome: (281065/4) ANA APARECIDA BRAGA
Cargo/Função: (12038) NIVEL TECNICO ASSISTENCIAL
Referência: 000 Carga Horária: 40H
Un. Adm: (195693) HOSP REGIONAL DE SORRISO
A Partir de: 01/12/2023 Até31/12/2023
Qtde Plantões: 14

Processo N.: SES-PRO-2024/02061

Nome: (327431/1) ANA CLAUDIA SOUZA ARAUJO
Cargo/Função: (12038) NIVEL TECNICO ASSISTENCIAL
Referência: 000 Carga Horária: 40H
Un. Adm: (224308) COORD DE URGENCIA E EMERGENCIA
A Partir de: 01/12/2023 Até07/12/2023
Qtde Plantões: 3

Processo N.: SES-PRO-2024/02448

Nome: (27335/2) ANA DE OLIVEIRA CAETANO
Cargo/Função: (4989) PROFIS APOIO SERV SAUDE SUS
Referência: D-010 Carga Horária: 40H
Un. Adm: (195707) HOSP REGIONAL DR ANTONIO CARLOS SOUTO FONTES
A Partir de: 04/12/2023 Até31/12/2023
Qtde Plantões: 13

Processo N.: SES-PRO-2024/03442

Nome: (280235/4) ANA MENEZES SILVA DE OLIVEIRA
Cargo/Função: (12036) NIVEL SUPERIOR ASSISTENCIAL
Referência: 000 Carga Horária: 40H
Un. Adm: (197041) COORD DO SERVICO DE ATEND MOVEL DE URGENCIA SAMU
A Partir de: 03/12/2023 Até31/12/2023
Qtde Plantões: 14

Processo N.: SES-PRO-2024/03915

Nome: (56417/2) ANA MORAIS SANTANA CORREA
Cargo/Função: (4912) PROFIS TEC NIV SUPERIOR SERV SAUDE SUS
Referência: D-010 Carga Horária: 40H
Un. Adm: (195685) HOSP REGIONAL RONDONOPOLIS IRMA ELZA GIOVANELLA
A Partir de: 01/12/2023 Até31/12/2023
Qtde Plantões: 13

Processo N.: SES-PRO-2024/02217

Nome: (127504/9) ANA PAULA DA COSTA BATISTA
Cargo/Função: (12036) NIVEL SUPERIOR ASSISTENCIAL
Referência: 000 Carga Horária: 40H
Un. Adm: (195707) HOSP REGIONAL DR ANTONIO CARLOS SOUTO FONTES
A Partir de: 01/12/2023 Até13/12/2023
Qtde Plantões: 5

Processo N.: SES-PRO-2024/02061

Nome: (324869/1) ANA PAULA PEREIRA
Cargo/Função: (12038) NIVEL TECNICO ASSISTENCIAL
Referência: 000 Carga Horária: 40H
Un. Adm: (224316) COORD DE CLINICA MEDICA E PEDIATRICA
A Partir de: 02/12/2023 Até30/12/2023
Qtde Plantões: 11

Processo N.: SES-PRO-2024/00499

Nome: (320927/1) ANA PAULA TIBURCIO
Cargo/Função: (12046) NIVEL FUNDAMENTAL ADMINISTRATIVO
Referência: 000 Carga Horária: 40H
Un. Adm: (195731) HOSP REGIONAL DE ALTA FLORESTA ALBERT SABIN
A Partir de: 02/12/2023 Até28/12/2023
Qtde Plantões: 14

Processo N.: SES-PRO-2024/05404

Nome: (71376/3) ANAIR FATIMA DA SILVA
Cargo/Função: (4912) PROFIS TEC NIV SUPERIOR SERV SAUDE SUS
Referência: C-007 Carga Horária: 30H
Un. Adm: (197246) COORD DE APOIO TECNICO DO CIAPS
A Partir de: 03/12/2023 Até30/12/2023
Qtde Plantões: 9

Processo N.: SES-PRO-2024/04164

Nome: (305667/3) ANATALIA PEREIRA DIAS
Cargo/Função: (12038) NIVEL TECNICO ASSISTENCIAL
Referência: 000 Carga Horária: 40H
Un. Adm: (195693) HOSP REGIONAL DE SORRISO
A Partir de: 01/12/2023 Até31/12/2023
Qtde Plantões: 14

Processo N.: SES-PRO-2024/00617

Nome: (296081/3) ANDARACY SANTANA BALEEIRO
Cargo/Função: (12036) NIVEL SUPERIOR ASSISTENCIAL
Referência: 000 Carga Horária: 30H
Un. Adm: (195731) HOSP REGIONAL DE ALTA FLORESTA ALBERT SABIN
A Partir de: 03/12/2023 Até29/12/2023
Qtde Plantões: 10

Processo N.: SES-PRO-2024/79554

Nome: (315574/1) ANDERSON DE OLIVEIRA
Cargo/Função: (12046) NIVEL FUNDAMENTAL ADMINISTRATIVO
Referência: 000 Carga Horária: 40H
Un. Adm: (195707) HOSP REGIONAL DR ANTONIO CARLOS SOUTO FONTES
A Partir de: 01/11/2023 Até29/11/2023
Qtde Plantões: 13

Processo N.: SES-PRO-2024/01813

Nome: (232780/4) ANDERSON RAMOS DE OLIVEIRA
Cargo/Função: (12046) NIVEL FUNDAMENTAL ADMINISTRATIVO
Referência: 000 Carga Horária: 40H
Un. Adm: (195693) HOSP REGIONAL DE SORRISO
A Partir de: 01/12/2023 Até31/12/2023
Qtde Plantões: 12

Processo N.: SES-PRO-2024/00631

Nome: (330498/1) ANDRE DOS SANTOS FERNANDES
Cargo/Função: (12054) CONDUTOR DE AMBULANCIA
Referência: 000 Carga Horária: 40H
Un. Adm: (195731) HOSP REGIONAL DE ALTA FLORESTA ALBERT SABIN
A Partir de: 04/12/2023 Até29/12/2023
Qtde Plantões: 14

Processo N.: SES-PRO-2024/05100

Nome: (55608/1) ANDREA BAMARO HOHL
Cargo/Função: (4912) PROFIS TEC NIV SUPERIOR SERV SAUDE SUS
Referência: D-008 Carga Horária: 40H
Un. Adm: (197246) COORD DE APOIO TECNICO DO CIAPS
A Partir de: 01/12/2023 Até11/12/2023
Qtde Plantões: 6

Processo N.: SES-PRO-2024/04164

Nome: (285674/5) ANDREIA APARECIDA SOARES DA SILVA
Cargo/Função: (12038) NIVEL TECNICO ASSISTENCIAL
Referência: 000 Carga Horária: 40H
Un. Adm: (195693) HOSP REGIONAL DE SORRISO
A Partir de: 04/12/2023 Até30/12/2023
Qtde Plantões: 12

Processo N.: SES-PRO-2024/04095

Nome: (331450/2) ANDREIA LIMA DE OLIVEIRA
Cargo/Função: (12036) NIVEL SUPERIOR ASSISTENCIAL
Referência: 000 Carga Horária: 20H
Un. Adm: (195731) HOSP REGIONAL DE ALTA FLORESTA ALBERT SABIN
A Partir de: 21/12/2023 Até31/12/2023
Qtde Plantões: 3

Processo N.: SES-PRO-2024/04164

Nome: (306032/2) ANDREIA NUNES DA TRINDADE
Cargo/Função: (12038) NIVEL TECNICO ASSISTENCIAL
Referência: 000 Carga Horária: 40H
Un. Adm: (195693) HOSP REGIONAL DE SORRISO
A Partir de: 01/12/2023 Até28/12/2023
Qtde Plantões: 13

Processo N.: SES-PRO-2024/03402

Nome: (120221/1) ANDREIA PIMENTA ANDO
Cargo/Função: (4946) PROFIS TEC NIV MEDIO SERV SAUDE SUS
Referência: D-007 Carga Horária: 40H
Un. Adm: (197254) COORD DA UNIDADE III
A Partir de: 02/12/2023 Até17/12/2023
Qtde Plantões: 8

Processo N.: SES-PRO-2024/06155

Nome: (120221/1) ANDREIA PIMENTA ANDO
Cargo/Função: (4946) PROFIS TEC NIV MEDIO SERV SAUDE SUS
Referência: D-007 Carga Horária: 40H
Un. Adm: (197254) COORD DA UNIDADE III
A Partir de: 02/11/2023 Até30/11/2023
Qtde Plantões: 12

Processo N.: SES-PRO-2024/04095

Nome: (319177/2) ANDRELUCIA LIMA DE OLIVEIRA
Cargo/Função: (12036) NIVEL SUPERIOR ASSISTENCIAL
Referência: 000 Carga Horária: 20H
Un. Adm: (195731) HOSP REGIONAL DE ALTA FLORESTA
ALBERT SABIN
A Partir de: 23/12/2023 Até30/12/2023
Qtde Plantões: 4

Processo N.: SES-PRO-2024/00499

Nome: (281740/3) ANDRESSA VARGAS
Cargo/Função: (12046) NIVEL FUNDAMENTAL ADMINISTRATIVO
Referência: 000 Carga Horária: 40H
Un. Adm: (195731) HOSP REGIONAL DE ALTA FLORESTA
ALBERT SABIN
A Partir de: 01/12/2023 Até28/12/2023
Qtde Plantões: 14

Processo N.: SES-PRO-2024/02462

Nome: (64521/2) ANGELA MARIA FERREIRA MORAES PINHEIRO
Cargo/Função: (4946) PROFIS TEC NIV MEDIO SERV SAUDE SUS
Referência: D-009 Carga Horária: 40H
Un. Adm: (195707) HOSP REGIONAL DR ANTONIO CARLOS
SOUTO FONTES
A Partir de: 02/12/2023 Até30/12/2023
Qtde Plantões: 13

Processo N.: SES-PRO-2024/02061

Nome: (295487/2) ANGELICA GERTRUDES DOS SANTOS
Cargo/Função: (12038) NIVEL TECNICO ASSISTENCIAL
Referência: 000 Carga Horária: 40H
Un. Adm: (224316) COORD DE CLINICA MEDICA E PEDIATRICA
A Partir de: 04/12/2023 Até30/12/2023
Qtde Plantões: 10

Processo N.: SES-PRO-2024/02061

Nome: (295059/3) ANGELITA DOS SANTOS
Cargo/Função: (12038) NIVEL TECNICO ASSISTENCIAL
Referência: 000 Carga Horária: 40H
Un. Adm: (224316) COORD DE CLINICA MEDICA E PEDIATRICA
A Partir de: 02/12/2023 Até31/12/2023
Qtde Plantões: 13

Processo N.: SES-PRO-2024/02061

Nome: (325742/1) ANICEIA MARIA TEIXEIRA
Cargo/Função: (12038) NIVEL TECNICO ASSISTENCIAL
Referência: 000 Carga Horária: 40H
Un. Adm: (224316) COORD DE CLINICA MEDICA E PEDIATRICA
A Partir de: 01/12/2023 Até31/12/2023
Qtde Plantões: 12

Processo N.: SES-PRO-2024/03487

Nome: (332844/1) ANNA ELIZA DE OLIVEIRA SILVA LEITE
Cargo/Função: (12038) NIVEL TECNICO ASSISTENCIAL
Referência: 000 Carga Horária: 40H
Un. Adm: (197246) COORD DE APOIO TECNICO DO CIAPS
A Partir de: 02/12/2023 Até30/12/2023
Qtde Plantões: 13

Processo N.: SES-PRO-2024/03477

Nome: (302435/2) ANNA KARINA NUNES RODRIGUES KAWATAKE
Cargo/Função: (12036) NIVEL SUPERIOR ASSISTENCIAL
Referência: 000 Carga Horária: 20H
Un. Adm: (197254) COORD DA UNIDADE III
A Partir de: 01/12/2023 Até26/12/2023
Qtde Plantões: 7

Processo N.: SES-PRO-2024/02717

Nome: (281390/4) ANTONIA DE SOUSA DA SILVA
Cargo/Função: (12050) NIVEL FUNDAMENTAL
Referência: 000 Carga Horária: 40H
Un. Adm: (198544) SUPERINT DE ENFERMAGEM
A Partir de: 01/12/2023 Até27/12/2023
Qtde Plantões: 12

Processo N.: SES-PRO-2024/03846

Nome: (96222/1) ANTONIO CARLOS LISBOA
Cargo/Função: (4912) PROFIS TEC NIV SUPERIOR SERV SAUDE
SUS
Referência: D-008 Carga Horária: 40H
Un. Adm: (195685) HOSP REGIONAL RONDONOPOLIS IRMA
ELZA GIOVANELLA
A Partir de: 02/12/2023 Até22/12/2023
Qtde Plantões: 11

Processo N.: SES-PRO-2024/02061

Nome: (295731/3) ANTONIO CARLOS MARTINS DE MORAES
Cargo/Função: (12038) NIVEL TECNICO ASSISTENCIAL
Referência: 000 Carga Horária: 40H
Un. Adm: (224316) COORD DE CLINICA MEDICA E PEDIATRICA
A Partir de: 03/12/2023 Até31/12/2023
Qtde Plantões: 11

Processo N.: SES-PRO-2024/02092

Nome: (315613/1) ANTONIO CARLOS ROSA DA SILVA
Cargo/Função: (12046) NIVEL FUNDAMENTAL ADMINISTRATIVO
Referência: 000 Carga Horária: 40H
Un. Adm: (195707) HOSP REGIONAL DR ANTONIO CARLOS
SOUTO FONTES
A Partir de: 01/12/2023 Até31/12/2023
Qtde Plantões: 14

Processo N.: SES-PRO-2024/05412

Nome: (111659/1) ANTONIO LUIZ BOTELHO DA SILVA
Cargo/Função: (4946) PROFIS TEC NIV MEDIO SERV SAUDE
SUS
Referência: D-007 Carga Horária: 40H
Un. Adm: (197254) COORD DA UNIDADE III
A Partir de: 02/12/2023 Até10/12/2023
Qtde Plantões: 5

Processo N.: SES-PRO-2024/04164

Nome: (305993/2) ANTONIO WEVERTON GOMES ALVES PINTO
Cargo/Função: (12038) NIVEL TECNICO ASSISTENCIAL
Referência: 000 Carga Horária: 40H
Un. Adm: (195693) HOSP REGIONAL DE SORRISO
A Partir de: 04/12/2023 Até30/12/2023
Qtde Plantões: 11

Processo N.: SES-PRO-2024/04164

Nome: (281071/4) APARECIDA BORGES DA SILVA
Cargo/Função: (12038) NIVEL TECNICO ASSISTENCIAL
Referência: 000 Carga Horária: 40H
Un. Adm: (195693) HOSP REGIONAL DE SORRISO
A Partir de: 04/12/2023 Até30/12/2023
Qtde Plantões: 14

Processo N.: SES-PRO-2024/02061

Nome: (295259/4) APARECIDA CAMPOS DO NASCIMENTO
Cargo/Função: (12038) NIVEL TECNICO ASSISTENCIAL
Referência: 000 Carga Horária: 40H
Un. Adm: (224316) COORD DE CLINICA MEDICA E PEDIATRICA
A Partir de: 02/12/2023 Até30/12/2023
Qtde Plantões: 13

Processo N.: SES-PRO-2024/02107

Nome: (299170/2) APARECIDO JOSE DA SILVA
Cargo/Função: (12046) NIVEL FUNDAMENTAL ADMINISTRATIVO
Referência: 000 Carga Horária: 40H
Un. Adm: (195758) HOSP ESTADUAL LOUSITE FERREIRA DA SILVA
A Partir de: 03/12/2023 Até31/12/2023
Qtde Plantões: 12

Processo N.: SES-PRO-2024/02061

Nome: (327435/1) ARIANE ARGENTINA DE JESUS SERRA LOCATTI
Cargo/Função: (12038) NIVEL TECNICO ASSISTENCIAL
Referência: 000 Carga Horária: 40H
Un. Adm: (224316) COORD DE CLINICA MEDICA E PEDIATRICA
A Partir de: 02/12/2023 Até30/12/2023
Qtde Plantões: 13

Processo N.: SES-PRO-2024/04689

Nome: (328681/1) ARIANE CRISTINA ROSSETTO
Cargo/Função: (12038) NIVEL TECNICO ASSISTENCIAL
Referência: 000 Carga Horária: 40H
Un. Adm: (195731) HOSP REGIONAL DE ALTA FLORESTA ALBERT SABIN
A Partir de: 04/12/2023 Até28/12/2023
Qtde Plantões: 10

Processo N.: SES-PRO-2024/04164

Nome: (296777/3) ARIELSON SANTOS PEREIRA
Cargo/Função: (12038) NIVEL TECNICO ASSISTENCIAL
Referência: 000 Carga Horária: 40H
Un. Adm: (195693) HOSP REGIONAL DE SORRISO
A Partir de: 02/12/2023 Até30/12/2023
Qtde Plantões: 14

Processo N.: SES-PRO-2024/01830

Nome: (50811/3) ATILA MONTEIRO BORGES
Cargo/Função: (4912) PROFIS TEC NIV SUPERIOR SERV SAUDE SUS
Referência: C-010 Carga Horária: 30H
Un. Adm: (224316) COORD DE CLINICA MEDICA E PEDIATRICA
A Partir de: 01/11/2023 Até27/11/2023
Qtde Plantões: 9

Processo N.: SES-PRO-2024/03912

Nome: (95284/1) AURILENA MARIA DE SOUZA
Cargo/Função: (4989) PROFIS APOIO SERV SAUDE SUS
Referência: D-008 Carga Horária: 40H
Un. Adm: (195685) HOSP REGIONAL RONDONOPOLIS IRMA ELZA GIOVANELLA
A Partir de: 02/12/2023 Até29/12/2023
Qtde Plantões: 13

Processo N.: SES-PRO-2024/03912

Nome: (118905/1) AUXILIADORA APARECIDA BORGES RIBEIRO CARDOSO
Cargo/Função: (4989) PROFIS APOIO SERV SAUDE SUS
Referência: D-007 Carga Horária: 40H
Un. Adm: (195685) HOSP REGIONAL RONDONOPOLIS IRMA ELZA GIOVANELLA
A Partir de: 02/12/2023 Até30/12/2023
Qtde Plantões: 13

Processo N.: SES-PRO-2024/03477

Nome: (307043/2) AYMAN YASSINE SALIM
Cargo/Função: (12036) NIVEL SUPERIOR ASSISTENCIAL
Referência: 000 Carga Horária: 20H
Un. Adm: (197254) COORD DA UNIDADE III
A Partir de: 02/12/2023 Até28/12/2023
Qtde Plantões: 7

Processo N.: SES-PRO-2024/02217

Nome: (315588/2) BARBARA LARA FLORES
Cargo/Função: (12036) NIVEL SUPERIOR ASSISTENCIAL
Referência: 000 Carga Horária: 40H
Un. Adm: (195707) HOSP REGIONAL DR ANTONIO CARLOS SOUTO FONTES
A Partir de: 02/12/2023 Até30/12/2023
Qtde Plantões: 12

Processo N.: SES-PRO-2024/02256

Nome: (296785/3) BARBARA RACHEL DI DOMENICO
Cargo/Função: (12036) NIVEL SUPERIOR ASSISTENCIAL
Referência: 000 Carga Horária: 30H
Un. Adm: (195693) HOSP REGIONAL DE SORRISO
A Partir de: 01/12/2023 Até31/12/2023
Qtde Plantões: 10

Processo N.: SES-PRO-2024/03246

Nome: (90106/1) BEATRIS RIBEIRO
Cargo/Função: (4989) PROFIS APOIO SERV SAUDE SUS
Referência: D-008 Carga Horária: 40H
Un. Adm: (195693) HOSP REGIONAL DE SORRISO
A Partir de: 05/12/2023 Até31/12/2023
Qtde Plantões: 12

Processo N.: SES-PRO-2024/04271

Nome: (322710/1) BEATRIZ DOS SANTOS SOARES
Cargo/Função: (12054) CONDUTOR DE AMBULANCIA
Referência: 000 Carga Horária: 40H
Un. Adm: (195740) HOSP REGIONAL DE SINOP
A Partir de: 01/12/2023 Até31/12/2023
Qtde Plantões: 13

Processo N.: SES-PRO-2024/01567

Nome: (307133/2) BEATRIZ FERNANDA SIQUEIRA MATIAS
Cargo/Função: (12036) NIVEL SUPERIOR ASSISTENCIAL
Referência: 000 Carga Horária: 40H
Un. Adm: (136743) GER DE DIAGNOSTICO LABORATORIAL
A Partir de: 17/12/2023 Até30/12/2023
Qtde Plantões: 7

Processo N.: SES-PRO-2024/02213

Nome: (319522/2) BEATRIZ MOURA DOS SANTOS
Cargo/Função: (12044) NIVEL MEDIO ADMINISTRATIVO
Referência: 000 Carga Horária: 40H
Un. Adm: (195693) HOSP REGIONAL DE SORRISO
A Partir de: 02/12/2023 Até31/12/2023
Qtde Plantões: 13

Processo N.: SES-PRO-2024/03487

Nome: (264056/5) BENEDITA JUSSARA DE HUNGRIA LIMA
Cargo/Função: (12038) NIVEL TECNICO ASSISTENCIAL
Referência: 000 Carga Horária: 40H
Un. Adm: (209716) CENT INTEG ATENCAO PSICOSSOC ADAUTO BOTELHO CIAPS
A Partir de: 04/12/2023 Até30/12/2023
Qtde Plantões: 13

Processo N.: SES-PRO-2024/02330

Nome: (72752/3) BENEDITA LUZIA AMORIM OBICI
Cargo/Função: (4946) PROFIS TEC NIV MEDIO SERV SAUDE SUS
Referência: D-008 Carga Horária: 40H
Un. Adm: (197017) GER DE ACOMP E CONTROLE DE TRANSPLANTES
A Partir de: 01/12/2023 Até31/12/2023
Qtde Plantões: 13

Processo N.: SES-PRO-2024/02217

Nome: (315606/2) BENICIO ALMEIDA RESENDE DE SALES
Cargo/Função: (12036) NIVEL SUPERIOR ASSISTENCIAL
Referência: 000 Carga Horária: 40H
Un. Adm: (195707) HOSP REGIONAL DR ANTONIO CARLOS SOUTO FONTES
A Partir de: 02/12/2023 Até28/12/2023
Qtde Plantões: 13

Processo N.: SES-PRO-2024/00613

Nome: (281386/5) BERNARDINA LOPES
Cargo/Função: (12038) NIVEL TECNICO ASSISTENCIAL
Referência: 000 Carga Horária: 40H
Un. Adm: (195731) HOSP REGIONAL DE ALTA FLORESTA ALBERT SABIN
A Partir de: 01/12/2023 Até29/12/2023
Qtde Plantões: 14

Processo N.: SES-PRO-2024/02061

Nome: (299168/3) BIANCA ITAMARA MATOS DOS SANTOS
 Cargo/Função: (12038) NIVEL TECNICO ASSISTENCIAL
 Referência: 000 Carga Horária: 40H
 Un. Adm: (224316) COORD DE CLINICA MEDICA E PEDIATRICA
 A Partir de: 02/12/2023 Até28/12/2023
 Qtde Plantões: 14

Processo N.: SES-PRO-2024/04320

Nome: (281326/4) BRUNA FERNANDA ALIBERTI
 Cargo/Função: (12038) NIVEL TECNICO ASSISTENCIAL
 Referência: 000 Carga Horária: 24H
 Un. Adm: (198544) SUPERINT DE ENFERMAGEM
 A Partir de: 01/12/2023 Até31/12/2023
 Qtde Plantões: 8

Processo N.: SES-PRO-2024/02213

Nome: (296796/3) BRUNO BINSFELD
 Cargo/Função: (12044) NIVEL MEDIO ADMINISTRATIVO
 Referência: 000 Carga Horária: 40H
 Un. Adm: (195693) HOSP REGIONAL DE SORRISO
 A Partir de: 02/12/2023 Até31/12/2023
 Qtde Plantões: 7

Processo N.: SES-PRO-2024/04460

Nome: (305839/2) BRUNO GONCALVES PEREIRA
 Cargo/Função: (12046) NIVEL FUNDAMENTAL ADMINISTRATIVO
 Referência: 000 Carga Horária: 40H
 Un. Adm: (198544) SUPERINT DE ENFERMAGEM
 A Partir de: 01/12/2023 Até31/12/2023
 Qtde Plantões: 14

Processo N.: SES-PRO-2024/00490

Nome: (86285/1) CAIO PEREIRA MARTINS
 Cargo/Função: (4989) PROFIS APOIO SERV SAUDE SUS
 Referência: D-008 Carga Horária: 40H
 Un. Adm: (198536) SUPERINT ADMINISTRATIVA E FINANCEIRA
 A Partir de: 02/11/2023 Até30/11/2023
 Qtde Plantões: 13

Processo N.: SES-PRO-2024/05037

Nome: (86285/1) CAIO PEREIRA MARTINS
 Cargo/Função: (4989) PROFIS APOIO SERV SAUDE SUS
 Referência: D-008 Carga Horária: 40H
 Un. Adm: (198536) SUPERINT ADMINISTRATIVA E FINANCEIRA
 A Partir de: 02/12/2023 Até28/12/2023
 Qtde Plantões: 13

Processo N.: SES-PRO-2024/02226

Nome: (331847/1) CAMILA DALLA CORTT
 Cargo/Função: (12036) NIVEL SUPERIOR ASSISTENCIAL
 Referência: 000 Carga Horária: 30H
 Un. Adm: (195693) HOSP REGIONAL DE SORRISO
 A Partir de: 16/12/2023 Até24/12/2023
 Qtde Plantões: 2

Processo N.: SES-PRO-2024/02061

Nome: (307840/2) CARLA ALVES DE OLIVEIRA CUNHA
 Cargo/Função: (12038) NIVEL TECNICO ASSISTENCIAL
 Referência: 000 Carga Horária: 40H
 Un. Adm: (224316) COORD DE CLINICA MEDICA E PEDIATRICA
 A Partir de: 02/12/2023 Até28/12/2023
 Qtde Plantões: 13

Processo N.: SES-PRO-2024/04164

Nome: (281069/6) CARLA CONCEICAO LOPES DA PAIVA
 Cargo/Função: (12038) NIVEL TECNICO ASSISTENCIAL
 Referência: 000 Carga Horária: 40H
 Un. Adm: (195693) HOSP REGIONAL DE SORRISO
 A Partir de: 02/12/2023 Até28/12/2023
 Qtde Plantões: 14

Processo N.: SES-PRO-2024/02061

Nome: (297125/3) CARLITO DOMINGOS DA SILVA
 Cargo/Função: (12038) NIVEL TECNICO ASSISTENCIAL
 Referência: 000 Carga Horária: 40H
 Un. Adm: (224316) COORD DE CLINICA MEDICA E PEDIATRICA
 A Partir de: 02/12/2023 Até30/12/2023
 Qtde Plantões: 14

Processo N.: SES-PRO-2024/04320

Nome: (124740/3) CARLOS EDUARDO JOB
 Cargo/Função: (12038) NIVEL TECNICO ASSISTENCIAL
 Referência: 000 Carga Horária: 24H
 Un. Adm: (198544) SUPERINT DE ENFERMAGEM
 A Partir de: 06/12/2023 Até28/12/2023
 Qtde Plantões: 8

Processo N.: SES-PRO-2024/02256

Nome: (296695/4) CARLOS EDUARDO PEREIRA KLAUCK
 Cargo/Função: (12036) NIVEL SUPERIOR ASSISTENCIAL
 Referência: 000 Carga Horária: 30H
 Un. Adm: (195693) HOSP REGIONAL DE SORRISO
 A Partir de: 02/12/2023 Até24/12/2023
 Qtde Plantões: 10

Processo N.: SES-PRO-2024/04412

Nome: (294762/3) CARLOS JUNIOR DOURADO DE ARAUJO
 Cargo/Função: (12036) NIVEL SUPERIOR ASSISTENCIAL
 Referência: 000 Carga Horária: 30H
 Un. Adm: (198544) SUPERINT DE ENFERMAGEM
 A Partir de: 02/12/2023 Até30/12/2023
 Qtde Plantões: 10

Processo N.: SES-PRO-2024/05772

Nome: (316566/1) CARLOS ROBERTO DA SILVA
 Cargo/Função: (12050) NIVEL FUNDAMENTAL
 Referência: 000 Carga Horária: 40H
 Un. Adm: (224278) SUP ADMINISTRATIVA E FINANCEIRA
 A Partir de: 01/08/2023 Até31/08/2023
 Qtde Plantões: 13

Processo N.: SES-PRO-2024/05778

Nome: (316566/1) CARLOS ROBERTO DA SILVA
 Cargo/Função: (12050) NIVEL FUNDAMENTAL
 Referência: 000 Carga Horária: 40H
 Un. Adm: (224278) SUP ADMINISTRATIVA E FINANCEIRA
 A Partir de: 04/09/2023 Até28/09/2023
 Qtde Plantões: 10

Processo N.: SES-PRO-2024/05802

Nome: (316566/1) CARLOS ROBERTO DA SILVA
 Cargo/Função: (12050) NIVEL FUNDAMENTAL
 Referência: 000 Carga Horária: 40H
 Un. Adm: (224278) SUP ADMINISTRATIVA E FINANCEIRA
 A Partir de: 02/10/2023 Até30/10/2023
 Qtde Plantões: 13

Processo N.: SES-PRO-2024/02107

Nome: (319710/1) CARLOS SILVA XAVIER
 Cargo/Função: (12046) NIVEL FUNDAMENTAL ADMINISTRATIVO
 Referência: 000 Carga Horária: 40H
 Un. Adm: (195758) HOSP ESTADUAL LOUSITE FERREIRA DA SILVA
 A Partir de: 01/12/2023 Até29/12/2023
 Qtde Plantões: 14

Processo N.: SES-PRO-2024/03246

Nome: (95371/1) CARMEN BOTTEGA
 Cargo/Função: (4989) PROFIS APOIO SERV SAUDE SUS
 Referência: D-008 Carga Horária: 40H
 Un. Adm: (195693) HOSP REGIONAL DE SORRISO
 A Partir de: 02/12/2023 Até30/12/2023
 Qtde Plantões: 13

Processo N.: SES-PRO-2024/03487

Nome: (319529/1) CARMEN DE SOUSA SERNA
 Cargo/Função: (12038) NIVEL TECNICO ASSISTENCIAL
 Referência: 000 Carga Horária: 40H
 Un. Adm: (209716) CENT INTEG ATENCAO PSICOSSOC ADAUTO BOTELHO CIAPS
 A Partir de: 01/12/2023 Até31/12/2023
 Qtde Plantões: 14

Processo N.: SES-PRO-2024/03323

Nome: (94955/1) CARMINDA FERREIRA DE SOUZA
 Cargo/Função: (4989) PROFIS APOIO SERV SAUDE SUS
 Referência: D-008 Carga Horária: 40H
 Un. Adm: (191078) COORD DE APOIO ADMINISTRATIVO DO CIAPS
 A Partir de: 01/12/2023 Até19/12/2023
 Qtde Plantões: 10

Processo N.: SES-PRO-2024/02256
Nome: (282215/4) CAROLINE VENDRAMIN
Cargo/Função: (12036) NIVEL SUPERIOR ASSISTENCIAL
Referência: 000 Carga Horária: 30H
Un. Adm: (195693) HOSP REGIONAL DE SORRISO
A Partir de: 03/12/2023 Até30/12/2023
Qtde Plantões: 10

Processo N.: SES-PRO-2024/02217
Nome: (315525/2) CAROLINE VICENSSOTT DOS SANTOS
Cargo/Função: (12036) NIVEL SUPERIOR ASSISTENCIAL
Referência: 000 Carga Horária: 40H
Un. Adm: (195707) HOSP REGIONAL DR ANTONIO CARLOS
SOUTO FONTES
A Partir de: 01/12/2023 Até29/12/2023
Qtde Plantões: 10

Processo N.: SES-PRO-2024/02717
Nome: (332453/1) CATIA SILENE DE SOUZA ENGSTER
Cargo/Função: (12050) NIVEL FUNDAMENTAL
Referência: 000 Carga Horária: 40H
Un. Adm: (198544) SUPERINT DE ENFERMAGEM
A Partir de: 01/12/2023 Até31/12/2023
Qtde Plantões: 14

Processo N.: SES-PRO-2024/04164
Nome: (305666/3) CELENEIDE SOUZA DE SANTANA
Cargo/Função: (12038) NIVEL TECNICO ASSISTENCIAL
Referência: 000 Carga Horária: 40H
Un. Adm: (195693) HOSP REGIONAL DE SORRISO
A Partir de: 01/12/2023 Até31/12/2023
Qtde Plantões: 14

Processo N.: SES-PRO-2024/02061
Nome: (295250/3) CELESTINA LUCIA DA SILVA
Cargo/Função: (12038) NIVEL TECNICO ASSISTENCIAL
Referência: 000 Carga Horária: 40H
Un. Adm: (224316) COORD DE CLINICA MEDICA E PEDIATRICA
A Partir de: 04/12/2023 Até30/12/2023
Qtde Plantões: 13

Processo N.: SES-PRO-2024/02061
Nome: (49967/3) CELIA FERREIRA DE SOUZA
Cargo/Função: (12038) NIVEL TECNICO ASSISTENCIAL
Referência: 000 Carga Horária: 40H
Un. Adm: (224316) COORD DE CLINICA MEDICA E PEDIATRICA
A Partir de: 01/12/2023 Até31/12/2023
Qtde Plantões: 14

Processo N.: SES-PRO-2024/03487
Nome: (298973/2) CELIA REGINA DE BARROS
Cargo/Função: (12038) NIVEL TECNICO ASSISTENCIAL
Referência: 000 Carga Horária: 40H
Un. Adm: (209716) CENT INTEG ATENCAO PSICOSSOC
ADAUTO BOTELHO CIAPS
A Partir de: 01/12/2023 Até31/12/2023
Qtde Plantões: 14

Processo N.: SES-PRO-2024/79554
Nome: (315573/1) CELIA VIEIRA MIRANDA DA SILVA
Cargo/Função: (12046) NIVEL FUNDAMENTAL ADMINISTRATIVO
Referência: 000 Carga Horária: 40H
Un. Adm: (195707) HOSP REGIONAL DR ANTONIO CARLOS
SOUTO FONTES
A Partir de: 02/11/2023 Até30/11/2023
Qtde Plantões: 14

Processo N.: SES-PRO-2024/02749
Nome: (38987/4) CELMA MARIA DE MORAES RECH
Cargo/Função: (4912) PROFIS TEC NIV SUPERIOR SERV SAUDE
SUS
Referência: D-010 Carga Horária: 40H
Un. Adm: (195693) HOSP REGIONAL DE SORRISO
A Partir de: 05/12/2023 Até31/12/2023
Qtde Plantões: 5

Processo N.: SES-PRO-2024/02061
Nome: (298627/2) CELSO DAVID MALAFAIA
Cargo/Função: (12038) NIVEL TECNICO ASSISTENCIAL
Referência: 000 Carga Horária: 40H
Un. Adm: (224294) COORD DE ENFERMAGEM CIRURGICA E
CME
A Partir de: 05/12/2023 Até29/12/2023
Qtde Plantões: 11

Processo N.: SES-PRO-2024/05594
Nome: (108590/1) CELSO GARCIA PEDRO
Cargo/Função: (4946) PROFIS TEC NIV MEDIO SERV SAUDE
SUS
Referência: C-007 Carga Horária: 30H
Un. Adm: (197041) COORD DO SERVICO DE ATEND MOVEL DE
URGENCIA SAMU
A Partir de: 09/12/2023 Até29/12/2023
Qtde Plantões: 10

Processo N.: SES-PRO-2024/03913
Nome: (115396/1) CESAR ANCHIETA DOS SANTOS
Cargo/Função: (4946) PROFIS TEC NIV MEDIO SERV SAUDE
SUS
Referência: D-007 Carga Horária: 40H
Un. Adm: (195685) HOSP REGIONAL RONDONOPOLIS IRMA
ELZA GIOVANELLA
A Partir de: 02/12/2023 Até30/12/2023
Qtde Plantões: 13

Processo N.: SES-PRO-2024/02061
Nome: (305282/2) CHARLES DE OLIVEIRA MIRANDA
Cargo/Função: (12038) NIVEL TECNICO ASSISTENCIAL
Referência: 000 Carga Horária: 40H
Un. Adm: (224316) COORD DE CLINICA MEDICA E PEDIATRICA
A Partir de: 02/12/2023 Até30/12/2023
Qtde Plantões: 14

Processo N.: SES-PRO-2024/03442
Nome: (299436/2) CHRISTIAN PEREIRA DE QUEIROZ
Cargo/Função: (12036) NIVEL SUPERIOR ASSISTENCIAL
Referência: 000 Carga Horária: 40H
Un. Adm: (197041) COORD DO SERVICO DE ATEND MOVEL DE
URGENCIA SAMU
A Partir de: 01/12/2023 Até25/12/2023
Qtde Plantões: 13

Processo N.: SES-PRO-2024/04164
Nome: (327376/1) CIBELE DA SILVA
Cargo/Função: (12038) NIVEL TECNICO ASSISTENCIAL
Referência: 000 Carga Horária: 40H
Un. Adm: (195693) HOSP REGIONAL DE SORRISO
A Partir de: 02/12/2023 Até30/12/2023
Qtde Plantões: 13

Processo N.: SES-PRO-2024/02061
Nome: (296376/3) CINTIA LAZARA HILARIO
Cargo/Função: (12038) NIVEL TECNICO ASSISTENCIAL
Referência: 000 Carga Horária: 40H
Un. Adm: (224316) COORD DE CLINICA MEDICA E PEDIATRICA
A Partir de: 02/12/2023 Até24/12/2023
Qtde Plantões: 12

Processo N.: SES-PRO-2024/00955
Nome: (330079/1) CLARA SANTANA DE AMORIM
Cargo/Função: (12038) NIVEL TECNICO ASSISTENCIAL
Referência: 000 Carga Horária: 40H
Un. Adm: (195758) HOSP ESTADUAL LOUSITE FERREIRA DA
SILVA
A Partir de: 01/10/2023 Até31/10/2023
Qtde Plantões: 13

Processo N.: SES-PRO-2024/00619
Nome: (260036/2) CLAUDEIR GOMES SIQUEIRA
Cargo/Função: (12044) NIVEL MEDIO ADMINISTRATIVO
Referência: 000 Carga Horária: 40H
Un. Adm: (195731) HOSP REGIONAL DE ALTA FLORESTA
ALBERT SABIN
A Partir de: 01/12/2023 Até29/12/2023
Qtde Plantões: 14

Processo N.: SES-PRO-2024/00619
Nome: (281404/4) CLAUDEMIR TEMPONI
Cargo/Função: (12044) NIVEL MEDIO ADMINISTRATIVO
Referência: 000 Carga Horária: 40H
Un. Adm: (195731) HOSP REGIONAL DE ALTA FLORESTA
ALBERT SABIN
A Partir de: 01/12/2023 Até30/12/2023
Qtde Plantões: 8

Processo N.: SES-PRO-2024/03402
Nome: (42666/2) CLAUDETE TERESINHA BENTZ
Cargo/Função: (4946) PROFIS TEC NIV MEDIO SERV SAUDE
SUS
Referência: D-011 Carga Horária: 40H
Un. Adm: (197246) COORD DE APOIO TECNICO DO CIAPS
A Partir de: 03/12/2023 Até04/12/2023
Qtde Plantões: 2

Processo N.: SES-PRO-2024/06248
Nome: (42666/2) CLAUDETE TERESINHA BENTZ
Cargo/Função: (4946) PROFIS TEC NIV MEDIO SERV SAUDE
SUS
Referência: D-011 Carga Horária: 40H
Un. Adm: (197246) COORD DE APOIO TECNICO DO CIAPS
A Partir de: 02/11/2023 Até26/11/2023
Qtde Plantões: 13

Processo N.: SES-PRO-2024/02061
Nome: (295057/3) CLAUDIA APARECIDA DE ARRUDA
Cargo/Função: (12038) NIVEL TECNICO ASSISTENCIAL
Referência: 000 Carga Horária: 40H
Un. Adm: (224316) COORD DE CLINICA MEDICA E PEDIATRICA
A Partir de: 01/12/2023 Até25/12/2023
Qtde Plantões: 11

Processo N.: SES-PRO-2024/02061
Nome: (326334/1) CLAUDIA CAROLINY DE ARAUJO JORGE DE
GOIS
Cargo/Função: (12038) NIVEL TECNICO ASSISTENCIAL
Referência: 000 Carga Horária: 40H
Un. Adm: (224316) COORD DE CLINICA MEDICA E PEDIATRICA
A Partir de: 02/12/2023 Até28/12/2023
Qtde Plantões: 13

Processo N.: SES-PRO-2024/03402
Nome: (93259/2) CLAUDIA LOPES DA SILVA
Cargo/Função: (4946) PROFIS TEC NIV MEDIO SERV SAUDE
SUS
Referência: D-008 Carga Horária: 40H
Un. Adm: (197254) COORD DA UNIDADE III
A Partir de: 02/12/2023 Até28/12/2023
Qtde Plantões: 14

Processo N.: SES-PRO-2024/02656
Nome: (296604/3) CLAUDIA REGINA CLARO
Cargo/Função: (12040) NIVEL AUXILIAR ASSISTENCIAL
Referência: 000 Carga Horária: 40H
Un. Adm: (195693) HOSP REGIONAL DE SORRISO
A Partir de: 01/12/2023 Até31/12/2023
Qtde Plantões: 14

Processo N.: SES-PRO-2024/03442
Nome: (315116/1) CLAUDILENE PEREIRA GOMES
Cargo/Função: (12036) NIVEL SUPERIOR ASSISTENCIAL
Referência: 000 Carga Horária: 40H
Un. Adm: (197041) COORD DO SERVICO DE ATEND MOVEL DE
URGENCIA SAMU
A Partir de: 03/12/2023 Até31/12/2023
Qtde Plantões: 13

Processo N.: SES-PRO-2024/00642
Nome: (281892/4) CLAUDIONOR CAETANO DE FREITAS
Cargo/Função: (12048) NIVEL TECNICO OPERACIONAL
Referência: 000 Carga Horária: 40H
Un. Adm: (195731) HOSP REGIONAL DE ALTA FLORESTA
ALBERT SABIN
A Partir de: 14/12/2023 Até30/12/2023
Qtde Plantões: 8

Processo N.: SES-PRO-2024/01838
Nome: (281892/3) CLAUDIONOR CAETANO DE FREITAS
Cargo/Função: (12048) NIVEL TECNICO OPERACIONAL
Referência: 000 Carga Horária: 40H
Un. Adm: (195731) HOSP REGIONAL DE ALTA FLORESTA
ALBERT SABIN
A Partir de: 02/12/2023 Até12/12/2023
Qtde Plantões: 6

Processo N.: SES-PRO-2024/04460
Nome: (289221/2) CLEBISON GOMES DIAS
Cargo/Função: (12046) NIVEL FUNDAMENTAL ADMINISTRATIVO
Referência: 000 Carga Horária: 40H
Un. Adm: (198544) SUPERINT DE ENFERMAGEM
A Partir de: 02/12/2023 Até28/12/2023
Qtde Plantões: 14

Processo N.: SES-PRO-2024/04164
Nome: (285392/4) CLEIBIANE RODRIGUES MARQUES
Cargo/Função: (12038) NIVEL TECNICO ASSISTENCIAL
Referência: 000 Carga Horária: 40H
Un. Adm: (195693) HOSP REGIONAL DE SORRISO
A Partir de: 02/12/2023 Até30/12/2023
Qtde Plantões: 14

Processo N.: SES-PRO-2024/02107
Nome: (320686/1) CLEITON GONCALVES VIDAL
Cargo/Função: (12046) NIVEL FUNDAMENTAL ADMINISTRATIVO
Referência: 000 Carga Horária: 40H
Un. Adm: (195758) HOSP ESTADUAL LOUSITE FERREIRA DA
SILVA
A Partir de: 02/12/2023 Até06/12/2023
Qtde Plantões: 3

Processo N.: SES-PRO-2024/00613
Nome: (281151/4) CLEMILDA FELIX ATHAIDE GARCIA
Cargo/Função: (12038) NIVEL TECNICO ASSISTENCIAL
Referência: 000 Carga Horária: 40H
Un. Adm: (195731) HOSP REGIONAL DE ALTA FLORESTA
ALBERT SABIN
A Partir de: 02/12/2023 Até30/12/2023
Qtde Plantões: 11

Processo N.: SES-PRO-2024/02061
Nome: (322296/1) CLEOMAR PEREIRA DE SOUZA
Cargo/Função: (12038) NIVEL TECNICO ASSISTENCIAL
Referência: 000 Carga Horária: 40H
Un. Adm: (224316) COORD DE CLINICA MEDICA E PEDIATRICA
A Partir de: 01/12/2023 Até31/12/2023
Qtde Plantões: 14

Processo N.: SES-PRO-2024/02213
Nome: (281747/5) COLTRIN RODRIGUES NEVES
Cargo/Função: (12044) NIVEL MEDIO ADMINISTRATIVO
Referência: 000 Carga Horária: 40H
Un. Adm: (195693) HOSP REGIONAL DE SORRISO
A Partir de: 03/12/2023 Até23/12/2023
Qtde Plantões: 6

Processo N.: SES-PRO-2024/04424
Nome: (94459/1) CREUSA RODRIGUES VIEIRA
Cargo/Função: (4946) PROFIS TEC NIV MEDIO SERV SAUDE
SUS
Referência: D-008 Carga Horária: 30H
Un. Adm: (197254) COORD DA UNIDADE III
A Partir de: 03/12/2023 Até18/12/2023
Qtde Plantões: 6

Processo N.: SES-PRO-2024/03487
Nome: (237219/3) CREUZA CARDOSO DOS SANTOS
Cargo/Função: (12038) NIVEL TECNICO ASSISTENCIAL
Referência: 000 Carga Horária: 40H
Un. Adm: (209716) CENT INTEG ATENCAO PSICOSSOC
ADAUTO BOTELHO CIAPS
A Partir de: 01/12/2023 Até31/12/2023
Qtde Plantões: 14

Processo N.: SES-PRO-2024/03487
Nome: (296287/2) CRISTIANE DE MORAIS
Cargo/Função: (12038) NIVEL TECNICO ASSISTENCIAL
Referência: 000 Carga Horária: 40H
Un. Adm: (209716) CENT INTEG ATENCAO PSICOSSOC
ADAUTO BOTELHO CIAPS
A Partir de: 01/12/2023 Até29/12/2023
Qtde Plantões: 14

Processo N.: SES-PRO-2024/01813

Nome: (326028/1) CRISTIANE ELISA CHALUPA
Cargo/Função: (12046) NIVEL FUNDAMENTAL ADMINISTRATIVO
Referência: 000 Carga Horária: 40H
Un. Adm: (195693) HOSP REGIONAL DE SORRISO
A Partir de: 02/12/2023 Até30/12/2023
Qtde Plantões: 12

Processo N.: SES-PRO-2024/03402

Nome: (120122/1) CRISTIANI SILVA DOS SANTOS
Cargo/Função: (4946) PROFIS TEC NIV MEDIO SERV SAUDE
SUS
Referência: C-007 Carga Horária: 40H
Un. Adm: (197246) COORD DE APOIO TECNICO DO CIAPS
A Partir de: 01/12/2023 Até28/12/2023
Qtde Plantões: 12

Processo N.: SES-PRO-2024/03402

Nome: (90525/1) CRISTINA ALVES
Cargo/Função: (4946) PROFIS TEC NIV MEDIO SERV SAUDE
SUS
Referência: D-008 Carga Horária: 40H
Un. Adm: (197246) COORD DE APOIO TECNICO DO CIAPS
A Partir de: 01/12/2023 Até29/12/2023
Qtde Plantões: 11

Processo N.: SES-PRO-2024/04157

Nome: (90525/1) CRISTINA ALVES
Cargo/Função: (4946) PROFIS TEC NIV MEDIO SERV SAUDE
SUS
Referência: D-008 Carga Horária: 40H
Un. Adm: (197246) COORD DE APOIO TECNICO DO CIAPS
A Partir de: 01/11/2023 Até19/11/2023
Qtde Plantões: 10

Processo N.: SES-PRO-2024/03902

Nome: (95500/1) CYNTHIA AUXILIADORA BERNARDO BARCELOS
Cargo/Função: (4912) PROFIS TEC NIV SUPERIOR SERV SAUDE
SUS
Referência: D-008 Carga Horária: 30H
Un. Adm: (195685) HOSP REGIONAL RONDONOPOLIS IRMA
ELZA GIOVANELLA
A Partir de: 13/12/2023 Até30/12/2023
Qtde Plantões: 5

Processo N.: SES-PRO-2024/02256

Nome: (282227/5) DAIANA DE OLIVEIRA CHORRO
Cargo/Função: (12036) NIVEL SUPERIOR ASSISTENCIAL
Referência: 000 Carga Horária: 30H
Un. Adm: (195693) HOSP REGIONAL DE SORRISO
A Partir de: 01/12/2023 Até31/12/2023
Qtde Plantões: 10

Processo N.: SES-PRO-2024/02656

Nome: (281042/2) DAIANE CARDOSO DOS SANTOS
Cargo/Função: (12040) NIVEL AUXILIAR ASSISTENCIAL
Referência: 000 Carga Horária: 40H
Un. Adm: (195693) HOSP REGIONAL DE SORRISO
A Partir de: 01/12/2023 Até31/12/2023
Qtde Plantões: 14

Processo N.: SES-PRO-2024/04164

Nome: (300466/3) DAIANE COSTA DE CARVALHO SANTOS
Cargo/Função: (12038) NIVEL TECNICO ASSISTENCIAL
Referência: 000 Carga Horária: 40H
Un. Adm: (195693) HOSP REGIONAL DE SORRISO
A Partir de: 01/12/2023 Até31/12/2023
Qtde Plantões: 14

Processo N.: SES-PRO-2024/03487

Nome: (327776/1) DAIANE FERNANDES MARTINS
Cargo/Função: (12038) NIVEL TECNICO ASSISTENCIAL
Referência: 000 Carga Horária: 40H
Un. Adm: (197246) COORD DE APOIO TECNICO DO CIAPS
A Partir de: 01/12/2023 Até29/12/2023
Qtde Plantões: 13

Processo N.: SES-PRO-2024/03246

Nome: (54199/3) DALVA PAZINATO EIFERT
Cargo/Função: (4989) PROFIS APOIO SERV SAUDE SUS
Referência: D-009 Carga Horária: 40H
Un. Adm: (195693) HOSP REGIONAL DE SORRISO
A Partir de: 02/12/2023 Até18/12/2023
Qtde Plantões: 9

Processo N.: SES-PRO-2024/07076

Nome: (328025/1) DANIEL NICHOLAU ROMIO
Cargo/Função: (12036) NIVEL SUPERIOR ASSISTENCIAL
Referência: 000 Carga Horária: 20H
Un. Adm: (191078) COORD DE APOIO ADMINISTRATIVO DO
CIAPS
A Partir de: 07/11/2023 Até30/11/2023
Qtde Plantões: 6

Processo N.: SES-PRO-2024/04164

Nome: (332897/1) DANIELA MARIA BEZERRA
Cargo/Função: (12038) NIVEL TECNICO ASSISTENCIAL
Referência: 000 Carga Horária: 40H
Un. Adm: (195693) HOSP REGIONAL DE SORRISO
A Partir de: 13/12/2023 Até31/12/2023
Qtde Plantões: 10

Processo N.: SES-PRO-2024/02061

Nome: (299458/3) DANIELA OLIVEIRA DE SOUZA
Cargo/Função: (12038) NIVEL TECNICO ASSISTENCIAL
Referência: 000 Carga Horária: 40H
Un. Adm: (224316) COORD DE CLINICA MEDICA E PEDIATRICA
A Partir de: 03/12/2023 Até11/12/2023
Qtde Plantões: 5

Processo N.: SES-PRO-2024/03846

Nome: (95624/1) DANIELE MONTEIRO DE BARROS MENDES
FRANCO MARQUES
Cargo/Função: (4912) PROFIS TEC NIV SUPERIOR SERV SAUDE
SUS
Referência: D-008 Carga Horária: 40H
Un. Adm: (195685) HOSP REGIONAL RONDONOPOLIS IRMA
ELZA GIOVANELLA
A Partir de: 02/12/2023 Até30/12/2023
Qtde Plantões: 14

Processo N.: SES-PRO-2024/03487

Nome: (327754/1) DANIELLE CANDIDO DA COSTA
Cargo/Função: (12038) NIVEL TECNICO ASSISTENCIAL
Referência: 000 Carga Horária: 40H
Un. Adm: (197246) COORD DE APOIO TECNICO DO CIAPS
A Partir de: 01/12/2023 Até29/12/2023
Qtde Plantões: 12

Processo N.: SES-PRO-2024/04427

Nome: (328944/1) DANIELY LOURO ARRUDA
Cargo/Função: (12036) NIVEL SUPERIOR ASSISTENCIAL
Referência: 000 Carga Horária: 30H
Un. Adm: (198544) SUPERINT DE ENFERMAGEM
A Partir de: 03/12/2023 Até30/12/2023
Qtde Plantões: 10

Processo N.: SES-PRO-2024/02061

Nome: (295023/3) DAYANA BENEDITA LIMA
Cargo/Função: (12038) NIVEL TECNICO ASSISTENCIAL
Referência: 000 Carga Horária: 40H
Un. Adm: (224316) COORD DE CLINICA MEDICA E PEDIATRICA
A Partir de: 01/12/2023 Até31/12/2023
Qtde Plantões: 14

Processo N.: SES-PRO-2024/02061

Nome: (319659/1) DAYANE APARECIDA MACEDO DA SILVA
Cargo/Função: (12038) NIVEL TECNICO ASSISTENCIAL
Referência: 000 Carga Horária: 40H
Un. Adm: (224316) COORD DE CLINICA MEDICA E PEDIATRICA
A Partir de: 01/12/2023 Até25/12/2023
Qtde Plantões: 14

Processo N.: SES-PRO-2024/02061

Nome: (327450/1) DAYANE CRUZ DE AVELAR
Cargo/Função: (12038) NIVEL TECNICO ASSISTENCIAL
Referência: 000 Carga Horária: 40H
Un. Adm: (224316) COORD DE CLINICA MEDICA E PEDIATRICA
A Partir de: 01/12/2023 Até31/12/2023
Qtde Plantões: 12

Processo N.: SES-PRO-2024/02217

Nome: (295424/2) DEBORA DE JESUS TECCHIO ESPINDOLA
Cargo/Função: (12036) NIVEL SUPERIOR ASSISTENCIAL
Referência: 000 Carga Horária: 40H
Un. Adm: (195707) HOSP REGIONAL DR ANTONIO CARLOS SOUTO FONTES
A Partir de: 04/12/2023 Até31/12/2023
Qtde Plantões: 13

Processo N.: SES-PRO-2024/79554

Nome: (315571/1) DEBORA LORRANE CAROLINE ALMEIDA
Cargo/Função: (12046) NIVEL FUNDAMENTAL ADMINISTRATIVO
Referência: 000 Carga Horária: 40H
Un. Adm: (195707) HOSP REGIONAL DR ANTONIO CARLOS SOUTO FONTES
A Partir de: 02/11/2023 Até30/11/2023
Qtde Plantões: 13

Processo N.: SES-PRO-2024/04427

Nome: (281498/5) DEBORA ROSANA PIRES DEBESA
Cargo/Função: (12036) NIVEL SUPERIOR ASSISTENCIAL
Referência: 000 Carga Horária: 30H
Un. Adm: (198544) SUPERINT DE ENFERMAGEM
A Partir de: 10/12/2023 Até29/12/2023
Qtde Plantões: 10

Processo N.: SES-PRO-2024/05954

Nome: (297112/5) DEBORAH LARYSSA LONGHINI
Cargo/Função: (12036) NIVEL SUPERIOR ASSISTENCIAL
Referência: 000 Carga Horária: 30H
Un. Adm: (195707) HOSP REGIONAL DR ANTONIO CARLOS SOUTO FONTES
A Partir de: 02/09/2023 Até28/09/2023
Qtde Plantões: 10

Processo N.: SES-PRO-2024/03912

Nome: (118329/1) DEJALY MARIA LEOPOLDINO DA COSTA
Cargo/Função: (4989) PROFIS APOIO SERV SAUDE SUS
Referência: D-007 Carga Horária: 40H
Un. Adm: (195685) HOSP REGIONAL RONDONOPOLIS IRMA ELZA GIOVANELLA
A Partir de: 01/12/2023 Até31/12/2023
Qtde Plantões: 11

Processo N.: SES-PRO-2024/00941

Nome: (95460/1) DELVAN ALVES CARDOSO
Cargo/Função: (4946) PROFIS TEC NIV MEDIO SERV SAUDE SUS
Referência: D-008 Carga Horária: 40H
Un. Adm: (151475) DIR DO ESCRITORIO REG DE SAUDE DE RONDONOPOLIS
A Partir de: 04/12/2023 Até30/12/2023
Qtde Plantões: 14

Processo N.: SES-PRO-2024/00926

Nome: (283893/4) DENILSON JOSE DA SILVA
Cargo/Função: (12050) NIVEL FUNDAMENTAL
Referência: 000 Carga Horária: 40H
Un. Adm: (195758) HOSP ESTADUAL LOUSITE FERREIRA DA SILVA
A Partir de: 01/11/2023 Até29/11/2023
Qtde Plantões: 14

Processo N.: SES-PRO-2024/03442

Nome: (299528/2) DENIS DA CUNHA ORMOND ROSA
Cargo/Função: (12036) NIVEL SUPERIOR ASSISTENCIAL
Referência: 000 Carga Horária: 40H
Un. Adm: (197041) COORD DO SERVICO DE ATEND MOVEL DE URGENCIA SAMU
A Partir de: 01/12/2023 Até29/12/2023
Qtde Plantões: 12

Processo N.: SES-PRO-2024/01548

Nome: (58466/3) DENISE MARIA MUSSA FUKASE
Cargo/Função: (4912) PROFIS TEC NIV SUPERIOR SERV SAUDE SUS
Referência: D-009 Carga Horária: 30H
Un. Adm: (197246) COORD DE APOIO TECNICO DO CIAPS
A Partir de: 01/11/2023 Até29/11/2023
Qtde Plantões: 10

Processo N.: SES-PRO-2024/02061

Nome: (295255/3) DENIZE DE ARRUDA FREIRE
Cargo/Função: (12038) NIVEL TECNICO ASSISTENCIAL
Referência: 000 Carga Horária: 40H
Un. Adm: (224316) COORD DE CLINICA MEDICA E PEDIATRICA
A Partir de: 01/12/2023 Até31/12/2023
Qtde Plantões: 14

Processo N.: SES-PRO-2024/00943

Nome: (306560/2) DEUMAZIR CANDIDA DA SILVA MARQUES
Cargo/Função: (12036) NIVEL SUPERIOR ASSISTENCIAL
Referência: 000 Carga Horária: 40H
Un. Adm: (151475) DIR DO ESCRITORIO REG DE SAUDE DE RONDONOPOLIS
A Partir de: 02/12/2023 Até31/12/2023
Qtde Plantões: 14

Processo N.: SES-PRO-2024/02061

Nome: (295045/3) DEUSNEILE APARECIDA FERREIRA GOMES
Cargo/Função: (12038) NIVEL TECNICO ASSISTENCIAL
Referência: 000 Carga Horária: 40H
Un. Adm: (224316) COORD DE CLINICA MEDICA E PEDIATRICA
A Partir de: 01/12/2023 Até31/12/2023
Qtde Plantões: 13

Processo N.: SES-PRO-2024/00490

Nome: (43694/2) DEVALDI APARECIDO PIMENTA
Cargo/Função: (4989) PROFIS APOIO SERV SAUDE SUS
Referência: D-010 Carga Horária: 40H
Un. Adm: (198536) SUPERINT ADMINISTRATIVA E FINANCEIRA
A Partir de: 01/11/2023 Até29/11/2023
Qtde Plantões: 13

Processo N.: SES-PRO-2024/05037

Nome: (43694/2) DEVALDI APARECIDO PIMENTA
Cargo/Função: (4989) PROFIS APOIO SERV SAUDE SUS
Referência: D-010 Carga Horária: 40H
Un. Adm: (198536) SUPERINT ADMINISTRATIVA E FINANCEIRA
A Partir de: 01/12/2023 Até31/12/2023
Qtde Plantões: 13

Processo N.: SES-PRO-2023/74529

Nome: (94462/1) DEYSE REGINA SUMIDA SILVA DE CARVALHO
Cargo/Função: (4912) PROFIS TEC NIV SUPERIOR SERV SAUDE SUS
Referência: D-008 Carga Horária: 40H
Un. Adm: (197025) GER DE CAPTACAO DE ORGAOS E TECIDOS
A Partir de: 03/10/2023 Até31/10/2023
Qtde Plantões: 13

Processo N.: SES-PRO-2024/03442

Nome: (298736/3) DIANA GUSMAO DA SILVA BATISTA
Cargo/Função: (12036) NIVEL SUPERIOR ASSISTENCIAL
Referência: 000 Carga Horária: 40H
Un. Adm: (197041) COORD DO SERVICO DE ATEND MOVEL DE URGENCIA SAMU
A Partir de: 01/12/2023 Até30/12/2023
Qtde Plantões: 14

Processo N.: SES-PRO-2024/02061

Nome: (329195/1) DICELIA DE SOUZA LACERDA
Cargo/Função: (12038) NIVEL TECNICO ASSISTENCIAL
Referência: 000 Carga Horária: 40H
Un. Adm: (224260) HOSP ESTADUAL SANTA CASA
A Partir de: 02/12/2023 Até30/12/2023
Qtde Plantões: 14

Processo N.: SES-PRO-2024/00631

Nome: (316603/2) DIEGO COLADELLO DA SILVA
Cargo/Função: (12054) CONDUTOR DE AMBULANCIA
Referência: 000 Carga Horária: 40H
Un. Adm: (195731) HOSP REGIONAL DE ALTA FLORESTA ALBERT SABIN
A Partir de: 02/12/2023 Até30/12/2023
Qtde Plantões: 14

Processo N.: SES-PRO-2024/04320

Nome: (281352/3) DIEGO GOMES DE SOUZA
Cargo/Função: (12038) NIVEL TECNICO ASSISTENCIAL
Referência: 000 Carga Horária: 24H
Un. Adm: (198544) SUPERINT DE ENFERMAGEM
A Partir de: 01/12/2023 Até28/12/2023
Qtde Plantões: 8

Processo N.: SES-PRO-2024/02061

Nome: (322310/1) DILAINE CRISTINA AHY DE OLIVEIRA
Cargo/Função: (12038) NIVEL TECNICO ASSISTENCIAL
Referência: 000 Carga Horária: 40H
Un. Adm: (224316) COORD DE CLINICA MEDICA E PEDIATRICA
A Partir de: 03/12/2023 Até31/12/2023
Qtde Plantões: 13

Processo N.: SES-PRO-2024/02717

Nome: (116225/10) DILMA NOQUELE DE ALMEIDA
Cargo/Função: (12050) NIVEL FUNDAMENTAL
Referência: 000 Carga Horária: 40H
Un. Adm: (198544) SUPERINT DE ENFERMAGEM
A Partir de: 02/12/2023 Até28/12/2023
Qtde Plantões: 14

Processo N.: SES-PRO-2024/02061

Nome: (295075/3) DIRACY COELHO DOS SANTOS
Cargo/Função: (12038) NIVEL TECNICO ASSISTENCIAL
Referência: 000 Carga Horária: 40H
Un. Adm: (224308) COORD DE URGENCIA E EMERGENCIA
A Partir de: 02/12/2023 Até26/12/2023
Qtde Plantões: 11

Processo N.: SES-PRO-2024/06276

Nome: (304131/2) DIRCE ROQUE DA SILVA
Cargo/Função: (12038) NIVEL TECNICO ASSISTENCIAL
Referência: 000 Carga Horária: 40H
Un. Adm: (198544) SUPERINT DE ENFERMAGEM
A Partir de: 02/11/2023 Até30/11/2023
Qtde Plantões: 14

Processo N.: SES-PRO-2024/03442

Nome: (232484/5) DOMINGOS CESAR DE CAMPOS
Cargo/Função: (12036) NIVEL SUPERIOR ASSISTENCIAL
Referência: 000 Carga Horária: 40H
Un. Adm: (197041) COORD DO SERVICO DE ATEND MOVEL DE URGENCIA SAMU
A Partir de: 01/12/2023 Até29/12/2023
Qtde Plantões: 14

Processo N.: SES-PRO-2024/02256

Nome: (282224/5) DOUGLAS ALVES DA SILVA
Cargo/Função: (12036) NIVEL SUPERIOR ASSISTENCIAL
Referência: 000 Carga Horária: 30H
Un. Adm: (195693) HOSP REGIONAL DE SORRISO
A Partir de: 10/12/2023 Até22/12/2023
Qtde Plantões: 8

Processo N.: SES-PRO-2024/02061

Nome: (295798/3) DOUGLAS DE CARVALHO MERGAREJO
Cargo/Função: (12038) NIVEL TECNICO ASSISTENCIAL
Referência: 000 Carga Horária: 40H
Un. Adm: (224294) COORD DE ENFERMAGEM CIRURGICA E

CME

A Partir de: 01/12/2023 Até31/12/2023
Qtde Plantões: 14

Processo N.: SES-PRO-2024/03372

Nome: (281830/5) DULCE JULIA RIBEIRO DO PRADO
Cargo/Função: (12036) NIVEL SUPERIOR ASSISTENCIAL
Referência: 000 Carga Horária: 40H
Un. Adm: (198544) SUPERINT DE ENFERMAGEM
A Partir de: 01/10/2023 Até31/10/2023
Qtde Plantões: 13

Processo N.: SES-PRO-2024/02061

Nome: (280048/8) EDCLEIA APARECIDA DO NASCIMENTO SANDOVAL NOVOA
Cargo/Função: (12038) NIVEL TECNICO ASSISTENCIAL
Referência: 000 Carga Horária: 40H
Un. Adm: (224316) COORD DE CLINICA MEDICA E PEDIATRICA
A Partir de: 01/12/2023 Até29/12/2023
Qtde Plantões: 14

Processo N.: SES-PRO-2024/02749

Nome: (118310/1) EDEL MARIA DE ALMEIDA STEVANATO RODRIGUES
Cargo/Função: (4912) PROFIS TEC NIV SUPERIOR SERV SAUDE SUS
Referência: D-007 Carga Horária: 40H
Un. Adm: (195693) HOSP REGIONAL DE SORRISO
A Partir de: 02/12/2023 Até24/12/2023
Qtde Plantões: 5

Processo N.: SES-PRO-2024/02061

Nome: (205213/5) EDENIS GOMES FERREIRA DA SILVA
Cargo/Função: (12038) NIVEL TECNICO ASSISTENCIAL
Referência: 000 Carga Horária: 40H
Un. Adm: (224316) COORD DE CLINICA MEDICA E PEDIATRICA
A Partir de: 01/12/2023 Até30/12/2023
Qtde Plantões: 14

Processo N.: SES-PRO-2024/03846

Nome: (99947/2) EDESIO RAMON JUNIOR
Cargo/Função: (4912) PROFIS TEC NIV SUPERIOR SERV SAUDE SUS
Referência: C-006 Carga Horária: 40H
Un. Adm: (195685) HOSP REGIONAL RONDONOPOLIS IRMA ELZA GIOVANELLA
A Partir de: 05/12/2023 Até26/12/2023
Qtde Plantões: 13

Processo N.: SES-PRO-2024/03846

Nome: (95648/1) EDGAR DONIZETI PACHECO DA SILVA
Cargo/Função: (4912) PROFIS TEC NIV SUPERIOR SERV SAUDE SUS
Referência: D-008 Carga Horária: 40H
Un. Adm: (195685) HOSP REGIONAL RONDONOPOLIS IRMA ELZA GIOVANELLA
A Partir de: 07/12/2023 Até19/12/2023
Qtde Plantões: 8

Processo N.: SES-PRO-2024/03692

Nome: (281513/5) EDILAINE FERREIRA DE MAGALHAES
Cargo/Função: (12038) NIVEL TECNICO ASSISTENCIAL
Referência: 000 Carga Horária: 40H
Un. Adm: (198544) SUPERINT DE ENFERMAGEM
A Partir de: 02/12/2023 Até30/12/2023
Qtde Plantões: 14

Processo N.: SES-PRO-2024/02061

Nome: (326014/1) EDILAINE LEITE DA SILVA COSTA
Cargo/Função: (12038) NIVEL TECNICO ASSISTENCIAL
Referência: 000 Carga Horária: 40H
Un. Adm: (224316) COORD DE CLINICA MEDICA E PEDIATRICA
A Partir de: 01/12/2023 Até27/12/2023
Qtde Plantões: 12

Processo N.: SES-PRO-2024/02462

Nome: (94371/1) EDILEUDA PEREIRA MONTEIRO
Cargo/Função: (4946) PROFIS TEC NIV MEDIO SERV SAUDE SUS
Referência: D-008 Carga Horária: 40H
Un. Adm: (195707) HOSP REGIONAL DR ANTONIO CARLOS SOUTO FONTES
A Partir de: 03/12/2023 Até19/12/2023
Qtde Plantões: 7

Processo N.: SES-PRO-2024/03402

Nome: (104008/2) EDILIA ALVES DA SILVA REZENDE
Cargo/Função: (4946) PROFIS TEC NIV MEDIO SERV SAUDE SUS
Referência: D-007 Carga Horária: 30H
Un. Adm: (197254) COORD DA UNIDADE III
A Partir de: 03/12/2023 Até30/12/2023
Qtde Plantões: 10

Processo N.: SES-PRO-2024/02061

Nome: (295333/3) EDILSON NEVES MARTINS
Cargo/Função: (12038) NIVEL TECNICO ASSISTENCIAL
Referência: 000 Carga Horária: 40H
Un. Adm: (224294) COORD DE ENFERMAGEM CIRURGICA E CME
A Partir de: 02/12/2023 Até30/12/2023
Qtde Plantões: 14

Processo N.: SES-PRO-2024/03246

Nome: (76672/2) EDINALVA PEREIRA
Cargo/Função: (4989) PROFIS APOIO SERV SAUDE SUS
Referência: D-006 Carga Horária: 40H
Un. Adm: (195693) HOSP REGIONAL DE SORRISO
A Partir de: 03/12/2023 Até09/12/2023
Qtde Plantões: 2

Processo N.: SES-PRO-2024/04164

Nome: (326855/1) EDINEIDE AZEVEDO DE SOUSA
 Cargo/Função: (12038) NIVEL TECNICO ASSISTENCIAL
 Referência: 000 Carga Horária: 40H
 Un. Adm: (195693) HOSP REGIONAL DE SORRISO
 A Partir de: 01/12/2023 Até31/12/2023
 Qtde Plantões: 13

Processo N.: SES-PRO-2024/79554

Nome: (315568/1) EDJANES FERNANDES ARAUJO
 Cargo/Função: (12046) NIVEL FUNDAMENTAL ADMINISTRATIVO
 Referência: 000 Carga Horária: 40H
 Un. Adm: (195707) HOSP REGIONAL DR ANTONIO CARLOS SOUTO FONTES
 A Partir de: 02/11/2023 Até30/11/2023
 Qtde Plantões: 14

Processo N.: SES-PRO-2024/00499

Nome: (281166/4) EDLEUZA GOMES DO NASCIMENTO
 Cargo/Função: (12046) NIVEL FUNDAMENTAL ADMINISTRATIVO
 Referência: 000 Carga Horária: 40H
 Un. Adm: (195731) HOSP REGIONAL DE ALTA FLORESTA ALBERT SABIN
 A Partir de: 02/12/2023 Até30/12/2023
 Qtde Plantões: 14

Processo N.: SES-PRO-2024/00955

Nome: (296107/3) EDMILSON SENNA CARVALHO DOS SANTOS
 Cargo/Função: (12038) NIVEL TECNICO ASSISTENCIAL
 Referência: 000 Carga Horária: 40H
 Un. Adm: (195758) HOSP ESTADUAL LOUSITE FERREIRA DA SILVA
 A Partir de: 31/10/2023 Até31/10/2023
 Qtde Plantões: 1

Processo N.: SES-PRO-2024/02217

Nome: (280828/3) EDNA APARECIDA DA CRUZ SILVA
 Cargo/Função: (12036) NIVEL SUPERIOR ASSISTENCIAL
 Referência: 000 Carga Horária: 40H
 Un. Adm: (195707) HOSP REGIONAL DR ANTONIO CARLOS SOUTO FONTES
 A Partir de: 04/12/2023 Até30/12/2023
 Qtde Plantões: 10

Processo N.: SES-PRO-2024/04164

Nome: (289265/4) EDNA MARIA INACIO
 Cargo/Função: (12038) NIVEL TECNICO ASSISTENCIAL
 Referência: 000 Carga Horária: 40H
 Un. Adm: (195693) HOSP REGIONAL DE SORRISO
 A Partir de: 02/12/2023 Até30/12/2023
 Qtde Plantões: 13

Processo N.: SES-PRO-2024/03692

Nome: (281396/5) EDNAMARA DIAS
 Cargo/Função: (12038) NIVEL TECNICO ASSISTENCIAL
 Referência: 000 Carga Horária: 40H
 Un. Adm: (198544) SUPERINT DE ENFERMAGEM
 A Partir de: 01/12/2023 Até31/12/2023
 Qtde Plantões: 13

Processo N.: SES-PRO-2024/02092

Nome: (315706/1) EDSON ALVES DE ALMEIDA
 Cargo/Função: (12046) NIVEL FUNDAMENTAL ADMINISTRATIVO
 Referência: 000 Carga Horária: 40H
 Un. Adm: (195707) HOSP REGIONAL DR ANTONIO CARLOS SOUTO FONTES
 A Partir de: 05/12/2023 Até29/12/2023
 Qtde Plantões: 12

Processo N.: SES-PRO-2024/05594

Nome: (118354/1) EDSON AUGUSTO DE CAMPOS
 Cargo/Função: (4946) PROFIS TEC NIV MEDIO SERV SAUDE SUS
 Referência: D-007 Carga Horária: 40H
 Un. Adm: (197041) COORD DO SERVICO DE ATEND MOVEL DE URGENCIA SAMU
 A Partir de: 01/12/2023 Até29/12/2023
 Qtde Plantões: 13

Processo N.: SES-PRO-2024/05078

Nome: (86432/13) EDSON CASADEI
 Cargo/Função: (4946) PROFIS TEC NIV MEDIO SERV SAUDE SUS
 Referência: D-008 Carga Horária: 40H
 Un. Adm: (198544) SUPERINT DE ENFERMAGEM
 A Partir de: 04/12/2023 Até30/12/2023
 Qtde Plantões: 12

Processo N.: SES-PRO-2024/02717

Nome: (332722/1) EDUARDO ALCANTARA ALVES
 Cargo/Função: (12050) NIVEL FUNDAMENTAL
 Referência: 000 Carga Horária: 40H
 Un. Adm: (198544) SUPERINT DE ENFERMAGEM
 A Partir de: 02/12/2023 Até30/12/2023
 Qtde Plantões: 14

Processo N.: SES-PRO-2023/79185

Nome: (75754/3) EDUARDO FABRICIO GOMES PORTELA
 Cargo/Função: (4912) PROFIS TEC NIV SUPERIOR SERV SAUDE SUS
 Referência: D-008 Carga Horária: 30H
 Un. Adm: (195685) HOSP REGIONAL RONDONOPOLIS IRMA ELZA GIOVANELLA
 A Partir de: 03/11/2023 Até30/11/2023
 Qtde Plantões: 10

Processo N.: SES-PRO-2024/04346

Nome: (315780/1) EDVALDO PEREIRA DOS SANTOS
 Cargo/Função: (12038) NIVEL TECNICO ASSISTENCIAL
 Referência: 000 Carga Horária: 40H
 Un. Adm: (195707) HOSP REGIONAL DR ANTONIO CARLOS SOUTO FONTES
 A Partir de: 01/08/2023 Até31/08/2023
 Qtde Plantões: 14

Processo N.: SES-PRO-2024/03692

Nome: (281828/4) ELAINE HELDES FERNEDA
 Cargo/Função: (12038) NIVEL TECNICO ASSISTENCIAL
 Referência: 000 Carga Horária: 40H
 Un. Adm: (198544) SUPERINT DE ENFERMAGEM
 A Partir de: 02/12/2023 Até30/12/2023
 Qtde Plantões: 14

Processo N.: SES-PRO-2024/02061

Nome: (325746/1) ELAINE MARIA DE ARRUDA SILVA
 Cargo/Função: (12038) NIVEL TECNICO ASSISTENCIAL
 Referência: 000 Carga Horária: 40H
 Un. Adm: (224316) COORD DE CLINICA MEDICA E PEDIATRICA
 A Partir de: 03/12/2023 Até31/12/2023
 Qtde Plantões: 12

Processo N.: SES-PRO-2024/03959

Nome: (315840/1) ELBIS BATISTA MARQUES
 Cargo/Função: (12050) NIVEL FUNDAMENTAL
 Referência: 000 Carga Horária: 40H
 Un. Adm: (195707) HOSP REGIONAL DR ANTONIO CARLOS SOUTO FONTES
 A Partir de: 02/11/2023 Até30/11/2023
 Qtde Plantões: 12

Processo N.: SES-PRO-2024/03692

Nome: (328696/1) ELENICE RIBEIRO DE QUEIROZ
 Cargo/Função: (12038) NIVEL TECNICO ASSISTENCIAL
 Referência: 000 Carga Horária: 40H
 Un. Adm: (198544) SUPERINT DE ENFERMAGEM
 A Partir de: 02/12/2023 Até30/12/2023
 Qtde Plantões: 14

Processo N.: SES-PRO-2024/02448

Nome: (94088/1) ELENIL GASPAS CEBALHO
 Cargo/Função: (4989) PROFIS APOIO SERV SAUDE SUS
 Referência: D-008 Carga Horária: 40H
 Un. Adm: (195707) HOSP REGIONAL DR ANTONIO CARLOS SOUTO FONTES
 A Partir de: 01/12/2023 Até29/12/2023
 Qtde Plantões: 13

Processo N.: SES-PRO-2024/79554

Nome: (315566/1) ELENILSON SANTANA DA SILVA
Cargo/Função: (12046) NIVEL FUNDAMENTAL ADMINISTRATIVO
Referência: 000 Carga Horária: 40H
Un. Adm: (195707) HOSP REGIONAL DR ANTONIO CARLOS SOUTO FONTES
A Partir de: 01/11/2023 Até29/11/2023
Qtde Plantões: 13

Processo N.: SES-PRO-2024/02061

Nome: (316621/1) ELENIR ALBERTON DE CAMPOS
Cargo/Função: (12038) NIVEL TECNICO ASSISTENCIAL
Referência: 000 Carga Horária: 40H
Un. Adm: (224316) COORD DE CLINICA MEDICA E PEDIATRICA
A Partir de: 02/12/2023 Até28/12/2023
Qtde Plantões: 14

Processo N.: SES-PRO-2024/03692

Nome: (281522/5) ELENIR ANACLETO DA SILVA
Cargo/Função: (12038) NIVEL TECNICO ASSISTENCIAL
Referência: 000 Carga Horária: 40H
Un. Adm: (198544) SUPERINT DE ENFERMAGEM
A Partir de: 05/12/2023 Até31/12/2023
Qtde Plantões: 14

Processo N.: SES-PRO-2024/03692

Nome: (210285/5) ELENIR DE SOUZA CAMARGO
Cargo/Função: (12038) NIVEL TECNICO ASSISTENCIAL
Referência: 000 Carga Horária: 40H
Un. Adm: (198544) SUPERINT DE ENFERMAGEM
A Partir de: 02/12/2023 Até30/12/2023
Qtde Plantões: 14

Processo N.: SES-PRO-2024/00941

Nome: (115241/3) ELENIR RODRIGUES DA LUZ
Cargo/Função: (4946) PROFIS TEC NIV MEDIO SERV SAUDE SUS
Referência: D-007 Carga Horária: 30H
Un. Adm: (151475) DIR DO ESCRITORIO REG DE SAUDE DE RONDONOPOLIS
A Partir de: 01/12/2023 Até25/12/2023
Qtde Plantões: 10

Processo N.: SES-PRO-2024/03912

Nome: (118330/1) ELEONORA DE CASTRO CARDOSO
Cargo/Função: (4989) PROFIS APOIO SERV SAUDE SUS
Referência: D-007 Carga Horária: 40H
Un. Adm: (195685) HOSP REGIONAL RONDONOPOLIS IRMA ELZA GIOVANELLA
A Partir de: 02/12/2023 Até30/12/2023
Qtde Plantões: 14

Processo N.: SES-PRO-2024/04164

Nome: (326859/1) ELI CRISTINA DE FIGUEREDO DOS SANTOS
Cargo/Função: (12038) NIVEL TECNICO ASSISTENCIAL
Referência: 000 Carga Horária: 40H
Un. Adm: (195693) HOSP REGIONAL DE SORRISO
A Partir de: 01/12/2023 Até31/12/2023
Qtde Plantões: 14

Processo N.: SES-PRO-2024/04164

Nome: (296489/3) ELI EUSTAQUIO DE SOUZA
Cargo/Função: (12038) NIVEL TECNICO ASSISTENCIAL
Referência: 000 Carga Horária: 40H
Un. Adm: (195693) HOSP REGIONAL DE SORRISO
A Partir de: 01/12/2023 Até31/12/2023
Qtde Plantões: 14

Processo N.: SES-PRO-2024/04164

Nome: (285675/3) ELI GIOVANI ANTUNES
Cargo/Função: (12038) NIVEL TECNICO ASSISTENCIAL
Referência: 000 Carga Horária: 40H
Un. Adm: (195693) HOSP REGIONAL DE SORRISO
A Partir de: 02/12/2023 Até28/12/2023
Qtde Plantões: 14

Processo N.: SES-PRO-2024/04164

Nome: (296578/3) ELIANA PEREIRA ROCHA
Cargo/Função: (12038) NIVEL TECNICO ASSISTENCIAL
Referência: 000 Carga Horária: 40H
Un. Adm: (195693) HOSP REGIONAL DE SORRISO
A Partir de: 02/12/2023 Até30/12/2023
Qtde Plantões: 14

Processo N.: SES-PRO-2024/02217

Nome: (315587/1) ELIANE DA CHAGA OLIVEIRA CAMPOS
Cargo/Função: (12036) NIVEL SUPERIOR ASSISTENCIAL
Referência: 000 Carga Horária: 40H
Un. Adm: (195707) HOSP REGIONAL DR ANTONIO CARLOS SOUTO FONTES
A Partir de: 01/12/2023 Até31/12/2023
Qtde Plantões: 11

Processo N.: SES-PRO-2024/04164

Nome: (296778/2) ELIANE DAL MAGRO
Cargo/Função: (12038) NIVEL TECNICO ASSISTENCIAL
Referência: 000 Carga Horária: 40H
Un. Adm: (195693) HOSP REGIONAL DE SORRISO
A Partir de: 01/12/2023 Até30/12/2023
Qtde Plantões: 14

Processo N.: SES-PRO-2024/03913

Nome: (97177/4) ELIANE SILVA SANITA
Cargo/Função: (4946) PROFIS TEC NIV MEDIO SERV SAUDE SUS
Referência: D-007 Carga Horária: 40H
Un. Adm: (195685) HOSP REGIONAL RONDONOPOLIS IRMA ELZA GIOVANELLA
A Partir de: 01/12/2023 Até31/12/2023
Qtde Plantões: 13

Processo N.: SES-PRO-2024/04164

Nome: (282343/5) ELIDA MAIER SOARES
Cargo/Função: (12038) NIVEL TECNICO ASSISTENCIAL
Referência: 000 Carga Horária: 40H
Un. Adm: (195693) HOSP REGIONAL DE SORRISO
A Partir de: 02/12/2023 Até29/12/2023
Qtde Plantões: 14

Processo N.: SES-PRO-2024/04005

Nome: (67954/15) ELIENE ALVES DA SILVA
Cargo/Função: (12036) NIVEL SUPERIOR ASSISTENCIAL
Referência: 000 Carga Horária: 30H
Un. Adm: (195685) HOSP REGIONAL RONDONOPOLIS IRMA ELZA GIOVANELLA
A Partir de: 01/12/2023 Até27/12/2023
Qtde Plantões: 10

Processo N.: SES-PRO-2024/02656

Nome: (319729/2) ELIENE SANTOS MOURA
Cargo/Função: (12040) NIVEL AUXILIAR ASSISTENCIAL
Referência: 000 Carga Horária: 40H
Un. Adm: (195693) HOSP REGIONAL DE SORRISO
A Partir de: 02/12/2023 Até26/12/2023
Qtde Plantões: 13

Processo N.: SES-PRO-2024/03912

Nome: (120304/1) ELIENE SEVERINA DA SILVA
Cargo/Função: (4989) PROFIS APOIO SERV SAUDE SUS
Referência: D-007 Carga Horária: 40H
Un. Adm: (195685) HOSP REGIONAL RONDONOPOLIS IRMA ELZA GIOVANELLA
A Partir de: 04/12/2023 Até30/12/2023
Qtde Plantões: 13

Processo N.: SES-PRO-2024/03402

Nome: (63615/2) ELIS REGINA CAMPOS DE LIMA
Cargo/Função: (4946) PROFIS TEC NIV MEDIO SERV SAUDE SUS
Referência: B-009 Carga Horária: 40H
Un. Adm: (197246) COORD DE APOIO TECNICO DO CIAPS
A Partir de: 04/12/2023 Até28/12/2023
Qtde Plantões: 13

Processo N.: SES-PRO-2024/02656

Nome: (285384/4) ELISAMARA RAQUEL KLEIN
Cargo/Função: (12040) NIVEL AUXILIAR ASSISTENCIAL
Referência: 000 Carga Horária: 40H
Un. Adm: (195693) HOSP REGIONAL DE SORRISO
A Partir de: 01/12/2023 Até13/12/2023
Qtde Plantões: 7

Processo N.: SES-PRO-2024/03692

Nome: (281499/5) ELISANGELA MARIA DE SOUZA CALISTO GREGORIO
Cargo/Função: (12038) NIVEL TECNICO ASSISTENCIAL
Referência: 000 Carga Horária: 40H
Un. Adm: (198544) SUPERINT DE ENFERMAGEM
A Partir de: 01/12/2023 Até31/12/2023
Qtde Plantões: 14

Processo N.: SES-PRO-2024/03442

Nome: (319427/1) ELISMAR BENEDITO DE FARIAS
Cargo/Função: (12036) NIVEL SUPERIOR ASSISTENCIAL
Referência: 000 Carga Horária: 40H
Un. Adm: (197041) COORD DO SERVICO DE ATEND MOVEL DE URGENCIA SAMU
A Partir de: 02/12/2023 Até31/12/2023
Qtde Plantões: 14

Processo N.: SES-PRO-2024/03912

Nome: (95523/1) ELITA VIEIRA DA SILVA
Cargo/Função: (4989) PROFIS APOIO SERV SAUDE SUS
Referência: D-008 Carga Horária: 30H
Un. Adm: (195685) HOSP REGIONAL RONDONOPOLIS IRMA ELZA GIOVANELLA
A Partir de: 01/12/2023 Até27/12/2023
Qtde Plantões: 10

Processo N.: SES-PRO-2024/04320

Nome: (294753/4) ELIWELTON MACHADO SILVA
Cargo/Função: (12038) NIVEL TECNICO ASSISTENCIAL
Referência: 000 Carga Horária: 24H
Un. Adm: (198544) SUPERINT DE ENFERMAGEM
A Partir de: 01/12/2023 Até31/12/2023
Qtde Plantões: 8

Processo N.: SES-PRO-2024/02465

Nome: (30784/5) ELIZABETH APARECIDA PELLINI GUIZELIN
Cargo/Função: (4912) PROFIS TEC NIV SUPERIOR SERV SAUDE SUS
Referência: D-008 Carga Horária: 40H
Un. Adm: (195707) HOSP REGIONAL DR ANTONIO CARLOS SOUTO FONTES
A Partir de: 02/12/2023 Até13/12/2023
Qtde Plantões: 7

Processo N.: SES-PRO-2024/02061

Nome: (325747/1) ELIZABETH DA CRUZ E SILVA
Cargo/Função: (12038) NIVEL TECNICO ASSISTENCIAL
Referência: 000 Carga Horária: 40H
Un. Adm: (224316) COORD DE CLINICA MEDICA E PEDIATRICA
A Partir de: 02/12/2023 Até30/12/2023
Qtde Plantões: 13

Processo N.: SES-PRO-2024/05959

Nome: (122619/1) ELIZANDRA FATIMA DA CRUZ
Cargo/Função: (4912) PROFIS TEC NIV SUPERIOR SERV SAUDE SUS
Referência: D-007 Carga Horária: 40H
Un. Adm: (197246) COORD DE APOIO TECNICO DO CIAPS
A Partir de: 01/12/2023 Até31/12/2023
Qtde Plantões: 14

Processo N.: SES-PRO-2024/03372

Nome: (280232/2) ELIZANGELA COSTA FAGUNDES TAVARES
Cargo/Função: (12036) NIVEL SUPERIOR ASSISTENCIAL
Referência: 000 Carga Horária: 40H
Un. Adm: (198544) SUPERINT DE ENFERMAGEM
A Partir de: 01/10/2023 Até31/10/2023
Qtde Plantões: 14

Processo N.: SES-PRO-2024/03692

Nome: (297206/3) ELIZANGELA DA SILVA FONSECA
Cargo/Função: (12038) NIVEL TECNICO ASSISTENCIAL
Referência: 000 Carga Horária: 40H
Un. Adm: (198544) SUPERINT DE ENFERMAGEM
A Partir de: 02/12/2023 Até30/12/2023
Qtde Plantões: 14

Processo N.: SES-PRO-2024/03692

Nome: (278484/3) ELIZANGELA DOS SANTOS LANTON SALDANHA SILVA
Cargo/Função: (12038) NIVEL TECNICO ASSISTENCIAL
Referência: 000 Carga Horária: 40H
Un. Adm: (198544) SUPERINT DE ENFERMAGEM
A Partir de: 01/12/2023 Até31/12/2023
Qtde Plantões: 14

Processo N.: SES-PRO-2024/03487

Nome: (295512/3) ELIZETE MARQUES DA SILVA
Cargo/Função: (12038) NIVEL TECNICO ASSISTENCIAL
Referência: 000 Carga Horária: 40H
Un. Adm: (209716) CENT INTEG ATENCAO PSICOSSOC ADAUTO BOTELHO CIAPS
A Partir de: 01/12/2023 Até31/12/2023
Qtde Plantões: 14

Processo N.: SES-PRO-2024/02462

Nome: (95172/1) ELNISIA MARIA SABINO
Cargo/Função: (4946) PROFIS TEC NIV MEDIO SERV SAUDE SUS
Referência: D-008 Carga Horária: 40H
Un. Adm: (195707) HOSP REGIONAL DR ANTONIO CARLOS SOUTO FONTES
A Partir de: 01/12/2023 Até31/12/2023
Qtde Plantões: 14

Processo N.: SES-PRO-2024/03692

Nome: (294717/4) ELOIR MACIEL DE PONTES DOS SANTOS
Cargo/Função: (12038) NIVEL TECNICO ASSISTENCIAL
Referência: 000 Carga Horária: 40H
Un. Adm: (198544) SUPERINT DE ENFERMAGEM
A Partir de: 02/12/2023 Até30/12/2023
Qtde Plantões: 14

Processo N.: SES-PRO-2024/03487

Nome: (322026/1) ELOISA MARQUES SILVA
Cargo/Função: (12038) NIVEL TECNICO ASSISTENCIAL
Referência: 000 Carga Horária: 40H
Un. Adm: (197246) COORD DE APOIO TECNICO DO CIAPS
A Partir de: 01/12/2023 Até31/12/2023
Qtde Plantões: 13

Processo N.: SES-PRO-2024/04164

Nome: (281098/4) ELVIRA LOPES SILVA
Cargo/Função: (12038) NIVEL TECNICO ASSISTENCIAL
Referência: 000 Carga Horária: 40H
Un. Adm: (195693) HOSP REGIONAL DE SORRISO
A Partir de: 01/12/2023 Até31/12/2023
Qtde Plantões: 14

Processo N.: SES-PRO-2024/04164

Nome: (281085/4) ELZA MARIA SOUSA SANTO
Cargo/Função: (12038) NIVEL TECNICO ASSISTENCIAL
Referência: 000 Carga Horária: 40H
Un. Adm: (195693) HOSP REGIONAL DE SORRISO
A Partir de: 01/12/2023 Até31/12/2023
Qtde Plantões: 14

Processo N.: SES-PRO-2024/03692

Nome: (281521/5) ELZA MOROTI DE OLIVEIRA
Cargo/Função: (12038) NIVEL TECNICO ASSISTENCIAL
Referência: 000 Carga Horária: 40H
Un. Adm: (198544) SUPERINT DE ENFERMAGEM
A Partir de: 01/12/2023 Até31/12/2023
Qtde Plantões: 14

Processo N.: SES-PRO-2024/03912
Nome: (120299/1) ELZENI MOREIRA DE OLIVEIRA
Cargo/Função: (4989) PROFIS APOIO SERV SAUDE SUS
Referência: D-007 Carga Horária: 40H
Un. Adm: (195685) HOSP REGIONAL RONDONOPOLIS IRMA
ELZA GIOVANELLA
A Partir de: 01/12/2023 Até29/12/2023
Qtde Plantões: 13

Processo N.: SES-PRO-2024/04164
Nome: (281095/4) ELZIVANY DE JESUS OLIVEIRA
Cargo/Função: (12038) NIVEL TECNICO ASSISTENCIAL
Referência: 000 Carga Horária: 40H
Un. Adm: (195693) HOSP REGIONAL DE SORRISO
A Partir de: 02/12/2023 Até30/12/2023
Qtde Plantões: 13

Processo N.: SES-PRO-2024/02656
Nome: (332904/1) EMANUELLE MENDONCA CRISTINO DOS SANTOS
Cargo/Função: (12040) NIVEL AUXILIAR ASSISTENCIAL
Referência: 000 Carga Horária: 40H
Un. Adm: (195693) HOSP REGIONAL DE SORRISO
A Partir de: 13/12/2023 Até30/12/2023
Qtde Plantões: 10

Processo N.: SES-PRO-2024/08601
Nome: (332618/1) EMIDE COSTA DA SILVA
Cargo/Função: (12036) NIVEL SUPERIOR ASSISTENCIAL
Referência: 000 Carga Horária: 40H
Un. Adm: (197254) COORD DA UNIDADE III
A Partir de: 04/12/2023 Até29/12/2023
Qtde Plantões: 14

Processo N.: SES-PRO-2024/03487
Nome: (42968/7) EMILIA CANDIDO DA VEIGA LEONCIO
Cargo/Função: (12038) NIVEL TECNICO ASSISTENCIAL
Referência: 000 Carga Horária: 40H
Un. Adm: (209716) CENT INTEG ATENCAO PSICOSSOC
ADAUTO BOTELHO CIAPS
A Partir de: 13/12/2023 Até31/12/2023
Qtde Plantões: 9

Processo N.: SES-PRO-2024/03477
Nome: (296810/5) EMILIO SMILJANIC NETO JUNIOR
Cargo/Função: (12036) NIVEL SUPERIOR ASSISTENCIAL
Referência: 000 Carga Horária: 20H
Un. Adm: (197246) COORD DE APOIO TECNICO DO CIAPS
A Partir de: 03/12/2023 Até31/12/2023
Qtde Plantões: 6

Processo N.: SES-PRO-2024/02256
Nome: (285689/5) EMILY KAROLINE PEREIRA MARTINS
Cargo/Função: (12036) NIVEL SUPERIOR ASSISTENCIAL
Referência: 000 Carga Horária: 30H
Un. Adm: (195693) HOSP REGIONAL DE SORRISO
A Partir de: 10/12/2023 Até31/12/2023
Qtde Plantões: 9

Processo N.: SES-PRO-2024/03487
Nome: (327743/1) EMMANUEL TANAKA DA SILVA
Cargo/Função: (12038) NIVEL TECNICO ASSISTENCIAL
Referência: 000 Carga Horária: 40H
Un. Adm: (197246) COORD DE APOIO TECNICO DO CIAPS
A Partir de: 01/12/2023 Até31/12/2023
Qtde Plantões: 12

Processo N.: SES-PRO-2024/03959
Nome: (315657/1) ENILSON RAMOS DA SILVA
Cargo/Função: (12050) NIVEL FUNDAMENTAL
Referência: 000 Carga Horária: 40H
Un. Adm: (195707) HOSP REGIONAL DR ANTONIO CARLOS
SOUTO FONTES
A Partir de: 04/11/2023 Até26/11/2023
Qtde Plantões: 12

Processo N.: SES-PRO-2024/07021
Nome: (302488/4) ERANIL DE OLIVEIRA CEBALHO
Cargo/Função: (12038) NIVEL TECNICO ASSISTENCIAL
Referência: 000 Carga Horária: 40H
Un. Adm: (195707) HOSP REGIONAL DR ANTONIO CARLOS
SOUTO FONTES
A Partir de: 02/07/2023 Até29/07/2023
Qtde Plantões: 12

Processo N.: SES-PRO-2024/04320
Nome: (327001/1) ERICA CRUZ DA COSTA
Cargo/Função: (12038) NIVEL TECNICO ASSISTENCIAL
Referência: 000 Carga Horária: 24H
Un. Adm: (198544) SUPERINT DE ENFERMAGEM
A Partir de: 03/12/2023 Até28/12/2023
Qtde Plantões: 7

Processo N.: SES-PRO-2024/02217
Nome: (315581/2) ERICA PAULA GUIMARAES DA SILVA
Cargo/Função: (12036) NIVEL SUPERIOR ASSISTENCIAL
Referência: 000 Carga Horária: 40H
Un. Adm: (195707) HOSP REGIONAL DR ANTONIO CARLOS
SOUTO FONTES
A Partir de: 04/12/2023 Até29/12/2023
Qtde Plantões: 12

Processo N.: SES-PRO-2024/04164
Nome: (281066/4) ESDRA ALVES FERREIRA DA SILVA
Cargo/Função: (12038) NIVEL TECNICO ASSISTENCIAL
Referência: 000 Carga Horária: 40H
Un. Adm: (195693) HOSP REGIONAL DE SORRISO
A Partir de: 01/12/2023 Até29/12/2023
Qtde Plantões: 11

Processo N.: SES-PRO-2024/03902
Nome: (95469/1) ESLANY MORAIS DE CARVALHO
Cargo/Função: (4912) PROFIS TEC NIV SUPERIOR SERV SAUDE
SUS
Referência: D-008 Carga Horária: 30H
Un. Adm: (195685) HOSP REGIONAL RONDONOPOLIS IRMA
ELZA GIOVANELLA
A Partir de: 01/12/2023 Até05/12/2023
Qtde Plantões: 3

Processo N.: SES-PRO-2024/02656
Nome: (332905/1) ETELVINA CORDEIRO DA SILVA NETA
Cargo/Função: (12040) NIVEL AUXILIAR ASSISTENCIAL
Referência: 000 Carga Horária: 40H
Un. Adm: (195693) HOSP REGIONAL DE SORRISO
A Partir de: 13/12/2023 Até30/12/2023
Qtde Plantões: 10

Processo N.: SES-PRO-2024/00613
Nome: (281890/4) EUCLIDES DIAS MOREIRA
Cargo/Função: (12038) NIVEL TECNICO ASSISTENCIAL
Referência: 000 Carga Horária: 40H
Un. Adm: (195731) HOSP REGIONAL DE ALTA FLORESTA
ALBERT SABIN
A Partir de: 02/12/2023 Até31/12/2023
Qtde Plantões: 14

Processo N.: SES-PRO-2024/03246
Nome: (76588/3) EULANE DE SOUSA SILVA
Cargo/Função: (4989) PROFIS APOIO SERV SAUDE SUS
Referência: D-008 Carga Horária: 40H
Un. Adm: (195693) HOSP REGIONAL DE SORRISO
A Partir de: 17/12/2023 Até23/12/2023
Qtde Plantões: 2

Processo N.: SES-PRO-2024/06661
Nome: (303811/2) EULINE CASTRO LOPES
Cargo/Função: (12044) NIVEL MEDIO ADMINISTRATIVO
Referência: 000 Carga Horária: 40H
Un. Adm: (197041) COORD DO SERVICO DE ATEND MOVEL DE
URGENCIA SAMU
A Partir de: 02/11/2023 Até30/11/2023
Qtde Plantões: 13

Processo N.: SES-PRO-2024/08518
Nome: (303811/2) EULINE CASTRO LOPES
Cargo/Função: (12044) NIVEL MEDIO ADMINISTRATIVO
Referência: 000 Carga Horária: 40H
Un. Adm: (197041) COORD DO SERVICO DE ATEND MOVEL DE
URGENCIA SAMU
A Partir de: 01/01/2024 Até31/01/2024
Qtde Plantões: 12

Processo N.: SES-PRO-2024/03487
Nome: (143382/8) EVA APARECIDA DE ALMEIDA SILVA
Cargo/Função: (12038) NIVEL TECNICO ASSISTENCIAL
Referência: 000 Carga Horária: 40H
Un. Adm: (209716) CENT INTEG ATENCAO PSICOSSOC
ADAUTO BOTELHO CIAPS
A Partir de: 02/12/2023 Até26/12/2023
Qtde Plantões: 14

Processo N.: SES-PRO-2024/03323
Nome: (76479/1) EVA DOMINGAS DE GODOY
Cargo/Função: (4989) PROFIS APOIO SERV SAUDE SUS
Referência: D-012 Carga Horária: 40H
Un. Adm: (191078) COORD DE APOIO ADMINISTRATIVO DO CIAPS
A Partir de: 02/12/2023 Até30/12/2023
Qtde Plantões: 14

Processo N.: SES-PRO-2024/03402
Nome: (120735/1) EVANIA CATARINA DA SILVA
Cargo/Função: (4946) PROFIS TEC NIV MEDIO SERV SAUDE SUS
Referência: D-007 Carga Horária: 40H
Un. Adm: (197246) COORD DE APOIO TECNICO DO CIAPS
A Partir de: 02/12/2023 Até24/12/2023
Qtde Plantões: 13

Processo N.: SES-PRO-2024/03692
Nome: (281519/5) EVANIA VALERIO DE OLIVEIRA
Cargo/Função: (12038) NIVEL TECNICO ASSISTENCIAL
Referência: 000 Carga Horária: 40H
Un. Adm: (198544) SUPERINT DE ENFERMAGEM
A Partir de: 01/12/2023 Até29/12/2023
Qtde Plantões: 14

Processo N.: SES-PRO-2024/04908
Nome: (307087/2) EVANIR ROSA DA COSTA
Cargo/Função: (12036) NIVEL SUPERIOR ASSISTENCIAL
Referência: 000 Carga Horária: 40H
Un. Adm: (197238) SUPERINT DO CIAPS
A Partir de: 01/11/2023 Até29/11/2023
Qtde Plantões: 14

Processo N.: SES-PRO-2024/02217
Nome: (301043/2) EVELIN CONTI DOS SANTOS
Cargo/Função: (12036) NIVEL SUPERIOR ASSISTENCIAL
Referência: 000 Carga Horária: 40H
Un. Adm: (195707) HOSP REGIONAL DR ANTONIO CARLOS SOUTO FONTES
A Partir de: 04/12/2023 Até30/12/2023
Qtde Plantões: 13

Processo N.: SES-PRO-2024/04630
Nome: (282197/4) EVELLYN ANDRADE SILVA
Cargo/Função: (12036) NIVEL SUPERIOR ASSISTENCIAL
Referência: 000 Carga Horária: 40H
Un. Adm: (198544) SUPERINT DE ENFERMAGEM
A Partir de: 01/10/2023 Até29/10/2023
Qtde Plantões: 14

Processo N.: SES-PRO-2024/04164
Nome: (296559/3) EVELLYN DIAS DA SILVA
Cargo/Função: (12038) NIVEL TECNICO ASSISTENCIAL
Referência: 000 Carga Horária: 40H
Un. Adm: (195693) HOSP REGIONAL DE SORRISO
A Partir de: 01/12/2023 Até31/12/2023
Qtde Plantões: 13

Processo N.: SES-PRO-2024/02107
Nome: (319141/1) EVERTON RODRIGUES SOUZA DA CRUZ
Cargo/Função: (12046) NIVEL FUNDAMENTAL ADMINISTRATIVO
Referência: 000 Carga Horária: 40H
Un. Adm: (195758) HOSP ESTADUAL LOUSITE FERREIRA DA SILVA
A Partir de: 08/12/2023 Até30/12/2023
Qtde Plantões: 12

Processo N.: SES-PRO-2024/04008
Nome: (237448/3) EZEQUIEL ANGELO FONSECA JUNIOR
Cargo/Função: (12036) NIVEL SUPERIOR ASSISTENCIAL
Referência: 000 Carga Horária: 20H
Un. Adm: (195685) HOSP REGIONAL RONDONOPOLIS IRMA ELZA GIOVANELLA
A Partir de: 02/12/2023 Até25/12/2023
Qtde Plantões: 6

Processo N.: SES-PRO-2024/00631
Nome: (306338/2) EZEQUIEL SANTOS MARTINS
Cargo/Função: (12054) CONDUTOR DE AMBULANCIA
Referência: 000 Carga Horária: 40H
Un. Adm: (195731) HOSP REGIONAL DE ALTA FLORESTA
ALBERT SABIN
A Partir de: 01/12/2023 Até25/12/2023
Qtde Plantões: 14

Processo N.: SES-PRO-2024/05078
Nome: (115407/1) FABIANA CLAUDIA MACIEL MARTINS
Cargo/Função: (4946) PROFIS TEC NIV MEDIO SERV SAUDE SUS
Referência: D-007 Carga Horária: 40H
Un. Adm: (198544) SUPERINT DE ENFERMAGEM
A Partir de: 01/12/2023 Até31/12/2023
Qtde Plantões: 14

Processo N.: SES-PRO-2023/74529
Nome: (104156/5) FABIANA REGINA DE SOUZA MOLINA
Cargo/Função: (4912) PROFIS TEC NIV SUPERIOR SERV SAUDE SUS
Referência: D-007 Carga Horária: 40H
Un. Adm: (197025) GER DE CAPTACAO DE ORGAOS E TECIDOS
A Partir de: 05/10/2023 Até26/10/2023
Qtde Plantões: 13

Processo N.: SES-PRO-2024/03442
Nome: (315121/1) FABIANO RODRIGUES DOS SANTOS
Cargo/Função: (12036) NIVEL SUPERIOR ASSISTENCIAL
Referência: 000 Carga Horária: 40H
Un. Adm: (197041) COORD DO SERVICO DE ATEND MOVEL DE URGENCIA SAMU
A Partir de: 03/12/2023 Até30/12/2023
Qtde Plantões: 14

Processo N.: SES-PRO-2024/04425
Nome: (131113/2) FABIENE CONCEICAO OLIVEIRA LIMA PINHEIRO
Cargo/Função: (12038) NIVEL TECNICO ASSISTENCIAL
Referência: 000 Carga Horária: 40H
Un. Adm: (224294) COORD DE ENFERMAGEM CIRURGICA E CME
A Partir de: 02/10/2023 Até30/10/2023
Qtde Plantões: 13

Processo N.: SES-PRO-2024/02656
Nome: (296603/3) FABINI DECKER RAISER
Cargo/Função: (12040) NIVEL AUXILIAR ASSISTENCIAL
Referência: 000 Carga Horária: 40H
Un. Adm: (195693) HOSP REGIONAL DE SORRISO
A Partir de: 02/12/2023 Até31/12/2023
Qtde Plantões: 11

Processo N.: SES-PRO-2024/02851
Nome: (90100/1) FABIO JOSE DA SILVA
Cargo/Função: (4912) PROFIS TEC NIV SUPERIOR SERV SAUDE SUS
Referência: D-008 Carga Horária: 40H
Un. Adm: (197041) COORD DO SERVICO DE ATEND MOVEL DE URGENCIA SAMU
A Partir de: 01/12/2023 Até30/12/2023
Qtde Plantões: 14

Processo N.: SES-PRO-2024/03692
Nome: (329143/1) FABIOLA PAULA GUIMARAES ALVARENGA BENTES
Cargo/Função: (12038) NIVEL TECNICO ASSISTENCIAL
Referência: 000 Carga Horária: 40H
Un. Adm: (198544) SUPERINT DE ENFERMAGEM
A Partir de: 04/12/2023 Até30/12/2023
Qtde Plantões: 14

Processo N.: SES-PRO-2024/02217
Nome: (315537/2) FABRICIO PEREIRA DE TOLEDO
Cargo/Função: (12036) NIVEL SUPERIOR ASSISTENCIAL
Referência: 000 Carga Horária: 40H
Un. Adm: (195707) HOSP REGIONAL DR ANTONIO CARLOS SOUTO FONTES
A Partir de: 01/12/2023 Até29/12/2023
Qtde Plantões: 12

Processo N.: SES-PRO-2024/04164

Nome: (121616/4) FATIMA COMBY GOMES
Cargo/Função: (12038) NIVEL TECNICO ASSISTENCIAL
Referência: 000 Carga Horária: 40H
Un. Adm: (195693) HOSP REGIONAL DE SORRISO
A Partir de: 04/12/2023 Até30/12/2023
Qtde Plantões: 13

Processo N.: SES-PRO-2024/03692

Nome: (120589/9) FATIMA MARIA DA SILVA MARTINS
Cargo/Função: (12038) NIVEL TECNICO ASSISTENCIAL
Referência: 000 Carga Horária: 40H
Un. Adm: (198544) SUPERINT DE ENFERMAGEM
A Partir de: 02/12/2023 Até22/12/2023
Qtde Plantões: 14

Processo N.: SES-PRO-2024/04659

Nome: (285385/3) FELIPE DA CRUZ GOMES
Cargo/Função: (12038) NIVEL TECNICO ASSISTENCIAL
Referência: 000 Carga Horária: 40H
Un. Adm: (195693) HOSP REGIONAL DE SORRISO
A Partir de: 02/09/2023 Até30/09/2023
Qtde Plantões: 12

Processo N.: SES-PRO-2024/03808

Nome: (314595/2) FERNANDA BEATRIZ DE AMORIM ALMEIDA
Cargo/Função: (12038) NIVEL TECNICO ASSISTENCIAL
Referência: 000 Carga Horária: 40H
Un. Adm: (195758) HOSP ESTADUAL LOUSITE FERREIRA DA SILVA
A Partir de: 03/07/2023 Até31/07/2023
Qtde Plantões: 14

Processo N.: SES-PRO-2024/04427

Nome: (140992/3) FERNANDA GABRIELA ARRUDA GREFE GONCALVES
Cargo/Função: (12036) NIVEL SUPERIOR ASSISTENCIAL
Referência: 000 Carga Horária: 30H
Un. Adm: (198544) SUPERINT DE ENFERMAGEM
A Partir de: 02/12/2023 Até29/12/2023
Qtde Plantões: 9

Processo N.: SES-PRO-2024/04320

Nome: (294755/3) FERNANDO VUOLLO
Cargo/Função: (12038) NIVEL TECNICO ASSISTENCIAL
Referência: 000 Carga Horária: 24H
Un. Adm: (198544) SUPERINT DE ENFERMAGEM
A Partir de: 04/12/2023 Até29/12/2023
Qtde Plantões: 8

Processo N.: SES-PRO-2024/03402

Nome: (120734/1) FLAVIA ELIZABETH DA SILVA DIAS
Cargo/Função: (4946) PROFIS TEC NIV MEDIO SERV SAUDE SUS
Referência: D-007 Carga Horária: 30H
Un. Adm: (197289) COORD DO LAR DOCE LAR
A Partir de: 03/12/2023 Até30/12/2023
Qtde Plantões: 10

Processo N.: SES-PRO-2024/02656

Nome: (297459/3) FLAVIA PEREIRA LIMA
Cargo/Função: (12040) NIVEL AUXILIAR ASSISTENCIAL
Referência: 000 Carga Horária: 40H
Un. Adm: (195693) HOSP REGIONAL DE SORRISO
A Partir de: 01/12/2023 Até31/12/2023
Qtde Plantões: 14

Processo N.: SES-PRO-2024/04164

Nome: (280543/4) FLAVIANE LEITE ARAUJO
Cargo/Função: (12038) NIVEL TECNICO ASSISTENCIAL
Referência: 000 Carga Horária: 40H
Un. Adm: (195693) HOSP REGIONAL DE SORRISO
A Partir de: 01/12/2023 Até29/12/2023
Qtde Plantões: 14

Processo N.: SES-PRO-2024/04164

Nome: (304204/3) FLOR DE NIZ DE SOUSA ULRICH
Cargo/Função: (12038) NIVEL TECNICO ASSISTENCIAL
Referência: 000 Carga Horária: 40H
Un. Adm: (195693) HOSP REGIONAL DE SORRISO
A Partir de: 01/12/2023 Até29/12/2023
Qtde Plantões: 14

Processo N.: SES-PRO-2024/03246

Nome: (41100/2) FLORIPEDES MARTINS GAZOLLA
Cargo/Função: (4989) PROFIS APOIO SERV SAUDE SUS
Referência: D-009 Carga Horária: 40H
Un. Adm: (195693) HOSP REGIONAL DE SORRISO
A Partir de: 01/12/2023 Até07/12/2023
Qtde Plantões: 4

Processo N.: SES-PRO-2024/04164

Nome: (296577/4) FRANCEANE ANDRADE SOARES
Cargo/Função: (12038) NIVEL TECNICO ASSISTENCIAL
Referência: 000 Carga Horária: 40H
Un. Adm: (195693) HOSP REGIONAL DE SORRISO
A Partir de: 02/12/2023 Até30/12/2023
Qtde Plantões: 14

Processo N.: SES-PRO-2024/03442

Nome: (319449/1) FRANCIANA CANDIDA DE FREITAS
Cargo/Função: (12036) NIVEL SUPERIOR ASSISTENCIAL
Referência: 000 Carga Horária: 40H
Un. Adm: (197041) COORD DO SERVICO DE ATEND MOVEL DE URGENCIA SAMU
A Partir de: 02/12/2023 Até27/12/2023
Qtde Plantões: 13

Processo N.: SES-PRO-2024/02256

Nome: (319967/1) FRANCIELI CHAGAS DE ANDRADE
Cargo/Função: (12036) NIVEL SUPERIOR ASSISTENCIAL
Referência: 000 Carga Horária: 30H
Un. Adm: (195693) HOSP REGIONAL DE SORRISO
A Partir de: 02/12/2023 Até29/12/2023
Qtde Plantões: 10

Processo N.: SES-PRO-2024/03442

Nome: (299527/2) FRANCIELI XAVIER VARELA
Cargo/Função: (12036) NIVEL SUPERIOR ASSISTENCIAL
Referência: 000 Carga Horária: 40H
Un. Adm: (197041) COORD DO SERVICO DE ATEND MOVEL DE URGENCIA SAMU
A Partir de: 05/12/2023 Até30/12/2023
Qtde Plantões: 11

Processo N.: SES-PRO-2024/02217

Nome: (315824/1) FRANCIELLE APARECIDA DE OLIVEIRA BARBOSA
Cargo/Função: (12036) NIVEL SUPERIOR ASSISTENCIAL
Referência: 000 Carga Horária: 40H
Un. Adm: (195707) HOSP REGIONAL DR ANTONIO CARLOS SOUTO FONTES
A Partir de: 01/12/2023 Até31/12/2023
Qtde Plantões: 12

Processo N.: SES-PRO-2024/03912

Nome: (118369/1) FRANCISCA APARECIDA DE SOUZA FERREIRA
Cargo/Função: (4989) PROFIS APOIO SERV SAUDE SUS
Referência: D-007 Carga Horária: 40H
Un. Adm: (195685) HOSP REGIONAL RONDONOPOLIS IRMA ELZA GIOVANELLA
A Partir de: 04/12/2023 Até28/12/2023
Qtde Plantões: 13

Processo N.: SES-PRO-2024/03912

Nome: (118492/1) FRANCISCA BARBOSA DA SILVA RODRIGUES
Cargo/Função: (4989) PROFIS APOIO SERV SAUDE SUS
Referência: D-007 Carga Horária: 40H
Un. Adm: (195685) HOSP REGIONAL RONDONOPOLIS IRMA ELZA GIOVANELLA
A Partir de: 02/12/2023 Até30/12/2023
Qtde Plantões: 14

Processo N.: SES-PRO-2024/04164

Nome: (296488/4) FRANCISCA POLIANA BEZERRA DE MENDONCA
Cargo/Função: (12038) NIVEL TECNICO ASSISTENCIAL
Referência: 000 Carga Horária: 40H
Un. Adm: (195693) HOSP REGIONAL DE SORRISO
A Partir de: 02/12/2023 Até30/12/2023
Qtde Plantões: 14

Processo N.: SES-PRO-2024/03246

Nome: (66943/3) FRANCISCA SOUSA BRAGA
Cargo/Função: (4989) PROFIS APOIO SERV SAUDE SUS
Referência: D-008 Carga Horária: 40H
Un. Adm: (195693) HOSP REGIONAL DE SORRISO
A Partir de: 02/12/2023 Até31/12/2023
Qtde Plantões: 13

Processo N.: SES-PRO-2024/03487

Nome: (320403/1) FRANCISCO OLIVEIRA ANDRADE
Cargo/Função: (12038) NIVEL TECNICO ASSISTENCIAL
Referência: 000 Carga Horária: 40H
Un. Adm: (209716) CENT INTEG ATENCAO PSICOSSOC
ADAUTO BOTELHO CIAPS
A Partir de: 02/12/2023 Até30/12/2023
Qtde Plantões: 12

Processo N.: SES-PRO-2024/03402

Nome: (36973/3) FRANCISCO PEREIRA BORGES
Cargo/Função: (4946) PROFIS TEC NIV MEDIO SERV SAUDE SUS
Referência: D-008 Carga Horária: 30H
Un. Adm: (197246) COORD DE APOIO TECNICO DO CIAPS
A Partir de: 02/12/2023 Até02/12/2023
Qtde Plantões: 1

Processo N.: SES-PRO-2024/04164

Nome: (250942/10) FRANCISCO PEREIRA DA SILVA
Cargo/Função: (12038) NIVEL TECNICO ASSISTENCIAL
Referência: 000 Carga Horária: 40H
Un. Adm: (195693) HOSP REGIONAL DE SORRISO
A Partir de: 01/12/2023 Até31/12/2023
Qtde Plantões: 14

Processo N.: SES-PRO-2024/04659

Nome: (250942/9) FRANCISCO PEREIRA DA SILVA
Cargo/Função: (12038) NIVEL TECNICO ASSISTENCIAL
Referência: 000 Carga Horária: 40H
Un. Adm: (195693) HOSP REGIONAL DE SORRISO
A Partir de: 02/09/2023 Até28/09/2023
Qtde Plantões: 12

Processo N.: SES-PRO-2023/79185

Nome: (95212/1) FRANCIVAL SOARES DOS SANTOS
Cargo/Função: (4912) PROFIS TEC NIV SUPERIOR SERV SAUDE
SUS
Referência: D-008 Carga Horária: 40H
Un. Adm: (195685) HOSP REGIONAL RONDONOPOLIS IRMA
ELZA GIOVANELLA
A Partir de: 01/11/2023 Até29/11/2023
Qtde Plantões: 13

Processo N.: SES-PRO-2024/08518

Nome: (324154/1) FRANCOISI LIMA DE SOUZA
Cargo/Função: (12044) NIVEL MEDIO ADMINISTRATIVO
Referência: 000 Carga Horária: 40H
Un. Adm: (197041) COORD DO SERVICO DE ATEND MOVEL DE
URGENCIA SAMU
A Partir de: 03/01/2024 Até31/01/2024
Qtde Plantões: 13

Processo N.: SES-PRO-2024/02107

Nome: (299530/2) GABRIEL SANTANA BARBOSA
Cargo/Função: (12046) NIVEL FUNDAMENTAL ADMINISTRATIVO
Referência: 000 Carga Horária: 40H
Un. Adm: (195758) HOSP ESTADUAL LOUSITE FERREIRA DA
SILVA
A Partir de: 02/12/2023 Até14/12/2023
Qtde Plantões: 7

Processo N.: SES-PRO-2024/03323

Nome: (89331/2) GEANE CRISTINA DA SILVA SOUZA ARAUJO
Cargo/Função: (4989) PROFIS APOIO SERV SAUDE SUS
Referência: D-008 Carga Horária: 40H
Un. Adm: (191078) COORD DE APOIO ADMINISTRATIVO DO
CIAPS
A Partir de: 01/12/2023 Até29/12/2023
Qtde Plantões: 14

Processo N.: SES-PRO-2024/06817

Nome: (299435/2) GEDIAO FERREIRA
Cargo/Função: (12054) CONDUTOR DE AMBULANCIA
Referência: 000 Carga Horária: 40H
Un. Adm: (197041) COORD DO SERVICO DE ATEND MOVEL DE
URGENCIA SAMU
A Partir de: 04/11/2023 Até29/11/2023
Qtde Plantões: 14

Processo N.: SES-PRO-2024/04427

Nome: (281500/5) GEIZER JADSON DE OLIVEIRA
Cargo/Função: (12036) NIVEL SUPERIOR ASSISTENCIAL
Referência: 000 Carga Horária: 30H
Un. Adm: (198544) SUPERINT DE ENFERMAGEM
A Partir de: 01/12/2023 Até17/12/2023
Qtde Plantões: 10

Processo N.: SES-PRO-2024/03487

Nome: (320593/1) GENI DE PAULA MONTEIRO
Cargo/Função: (12038) NIVEL TECNICO ASSISTENCIAL
Referência: 000 Carga Horária: 40H
Un. Adm: (209716) CENT INTEG ATENCAO PSICOSSOC
ADAUTO BOTELHO CIAPS
A Partir de: 04/12/2023 Até30/12/2023
Qtde Plantões: 12

Processo N.: SES-PRO-2024/05452

Nome: (320593/1) GENI DE PAULA MONTEIRO
Cargo/Função: (12038) NIVEL TECNICO ASSISTENCIAL
Referência: 000 Carga Horária: 40H
Un. Adm: (209716) CENT INTEG ATENCAO PSICOSSOC
ADAUTO BOTELHO CIAPS
A Partir de: 02/11/2023 Até30/11/2023
Qtde Plantões: 11

Processo N.: SES-PRO-2024/03246

Nome: (77999/2) GENIAS BENTO DOS REIS
Cargo/Função: (4989) PROFIS APOIO SERV SAUDE SUS
Referência: D-008 Carga Horária: 40H
Un. Adm: (195693) HOSP REGIONAL DE SORRISO
A Partir de: 01/12/2023 Até27/12/2023
Qtde Plantões: 14

Processo N.: SES-PRO-2024/05166

Nome: (77999/2) GENIAS BENTO DOS REIS
Cargo/Função: (4989) PROFIS APOIO SERV SAUDE SUS
Referência: D-008 Carga Horária: 40H
Un. Adm: (195693) HOSP REGIONAL DE SORRISO
A Partir de: 04/11/2023 Até24/11/2023
Qtde Plantões: 4

Processo N.: SES-PRO-2024/05959

Nome: (125105/1) GENTILEIDE DIAS DE NORONHA SILVA
Cargo/Função: (4912) PROFIS TEC NIV SUPERIOR SERV SAUDE
SUS
Referência: D-006 Carga Horária: 40H
Un. Adm: (197246) COORD DE APOIO TECNICO DO CIAPS
A Partir de: 02/12/2023 Até28/12/2023
Qtde Plantões: 13

Processo N.: SES-PRO-2024/03959

Nome: (315720/1) GEOVANIL RAMOS DA SILVA
Cargo/Função: (12050) NIVEL FUNDAMENTAL
Referência: 000 Carga Horária: 40H
Un. Adm: (195707) HOSP REGIONAL DR ANTONIO CARLOS
SOUTO FONTES
A Partir de: 02/11/2023 Até30/11/2023
Qtde Plantões: 13

Processo N.: SES-PRO-2024/03442

Nome: (292899/4) GERALDINA ALVES FRANCELINO
Cargo/Função: (12036) NIVEL SUPERIOR ASSISTENCIAL
Referência: 000 Carga Horária: 40H
Un. Adm: (197041) COORD DO SERVICO DE ATEND MOVEL DE
URGENCIA SAMU
A Partir de: 04/12/2023 Até26/12/2023
Qtde Plantões: 12

Processo N.: SES-PRO-2024/03902

Nome: (95515/1) GEYSA TATYANE FERREIRA ALMEIDA LISBOA
Cargo/Função: (4912) PROFIS TEC NIV SUPERIOR SERV SAUDE
SUS
Referência: D-008 Carga Horária: 40H
Un. Adm: (195685) HOSP REGIONAL RONDONOPOLIS IRMA
ELZA GIOVANELLA
A Partir de: 02/12/2023 Até28/12/2023
Qtde Plantões: 12

Processo N.: SES-PRO-2024/02217

Nome: (331096/1) GILCIMARA CORREA ROCHA
Cargo/Função: (12036) NIVEL SUPERIOR ASSISTENCIAL
Referência: 000 Carga Horária: 40H
Un. Adm: (195707) HOSP REGIONAL DR ANTONIO CARLOS
SOUTO FONTES
A Partir de: 01/12/2023 Até31/12/2023
Qtde Plantões: 12

Processo N.: SES-PRO-2024/03846

Nome: (95713/1) GILSON CAMPOS SILVA
Cargo/Função: (4912) PROFIS TEC NIV SUPERIOR SERV SAUDE
SUS
Referência: D-008 Carga Horária: 40H
Un. Adm: (195685) HOSP REGIONAL RONDONOPOLIS IRMA
ELZA GIOVANELLA
A Partir de: 03/12/2023 Até30/12/2023
Qtde Plantões: 13

Processo N.: SES-PRO-2024/04164

Nome: (296579/2) GILSON DA SILVA
Cargo/Função: (12038) NIVEL TECNICO ASSISTENCIAL
Referência: 000 Carga Horária: 40H
Un. Adm: (195693) HOSP REGIONAL DE SORRISO
A Partir de: 01/12/2023 Até31/12/2023
Qtde Plantões: 14

Processo N.: SES-PRO-2024/04164

Nome: (282342/4) GILVANA DELAI PEREIRA
Cargo/Função: (12038) NIVEL TECNICO ASSISTENCIAL
Referência: 000 Carga Horária: 40H
Un. Adm: (195693) HOSP REGIONAL DE SORRISO
A Partir de: 02/12/2023 Até22/12/2023
Qtde Plantões: 13

Processo N.: SES-PRO-2024/03442

Nome: (281565/5) GIOVANA CRISTINA DA SILVA
Cargo/Função: (12036) NIVEL SUPERIOR ASSISTENCIAL
Referência: 000 Carga Horária: 40H
Un. Adm: (197041) COORD DO SERVICO DE ATEND MOVEL DE
URGENCIA SAMU
A Partir de: 02/12/2023 Até31/12/2023
Qtde Plantões: 12

Processo N.: SES-PRO-2024/04164

Nome: (332902/1) GIRLENE SILVA FERRO
Cargo/Função: (12038) NIVEL TECNICO ASSISTENCIAL
Referência: 000 Carga Horária: 40H
Un. Adm: (195693) HOSP REGIONAL DE SORRISO
A Partir de: 12/12/2023 Até30/12/2023
Qtde Plantões: 10

Processo N.: SES-PRO-2024/04008

Nome: (299114/2) GISELE PAULA ALVES SPIGOSSO
Cargo/Função: (12036) NIVEL SUPERIOR ASSISTENCIAL
Referência: 000 Carga Horária: 20H
Un. Adm: (195685) HOSP REGIONAL RONDONOPOLIS IRMA
ELZA GIOVANELLA
A Partir de: 06/12/2023 Até31/12/2023
Qtde Plantões: 6

Processo N.: SES-PRO-2024/04164

Nome: (296569/3) GISLEANE SILVA FERRO
Cargo/Função: (12038) NIVEL TECNICO ASSISTENCIAL
Referência: 000 Carga Horária: 40H
Un. Adm: (195693) HOSP REGIONAL DE SORRISO
A Partir de: 04/12/2023 Até28/12/2023
Qtde Plantões: 14

Processo N.: SES-PRO-2024/02217

Nome: (315589/2) GLADSTONY DOS SANTOS TOLEDO
Cargo/Função: (12036) NIVEL SUPERIOR ASSISTENCIAL
Referência: 000 Carga Horária: 40H
Un. Adm: (195707) HOSP REGIONAL DR ANTONIO CARLOS
SOUTO FONTES
A Partir de: 02/12/2023 Até31/12/2023
Qtde Plantões: 12

Processo N.: SES-PRO-2024/04263

Nome: (289298/3) GLEICIANO LEANDRO RODRIGUES
Cargo/Função: (12048) NIVEL TECNICO OPERACIONAL
Referência: 000 Carga Horária: 40H
Un. Adm: (198536) SUPERINT ADMINISTRATIVA E FINANCEIRA
A Partir de: 01/12/2023 Até15/12/2023
Qtde Plantões: 6

Processo N.: SES-PRO-2023/72007

Nome: (109901/2) GLEIDE BORGES PEREIRA
Cargo/Função: (12038) NIVEL TECNICO ASSISTENCIAL
Referência: 000 Carga Horária: 40H
Un. Adm: (195758) HOSP ESTADUAL LOUSITE FERREIRA DA
SILVA
A Partir de: 03/10/2023 Até31/10/2023
Qtde Plantões: 14

Processo N.: SES-PRO-2024/03487

Nome: (299372/2) GLEIRE MAXIMIANO DE MORAES
Cargo/Função: (12038) NIVEL TECNICO ASSISTENCIAL
Referência: 000 Carga Horária: 40H
Un. Adm: (197246) COORD DE APOIO TECNICO DO CIAPS
A Partir de: 02/12/2023 Até30/12/2023
Qtde Plantões: 13

Processo N.: SES-PRO-2024/02656

Nome: (281020/4) GLORIA DA COSTA MORAIS DE OLIVEIRA
Cargo/Função: (12040) NIVEL AUXILIAR ASSISTENCIAL
Referência: 000 Carga Horária: 40H
Un. Adm: (195693) HOSP REGIONAL DE SORRISO
A Partir de: 01/12/2023 Até31/12/2023
Qtde Plantões: 14

Processo N.: SES-PRO-2024/00846

Nome: (299641/2) GRAZIELA FERNANDA VERHALEN GUIMARAES
Cargo/Função: (12036) NIVEL SUPERIOR ASSISTENCIAL
Referência: 000 Carga Horária: 40H
Un. Adm: (195758) HOSP ESTADUAL LOUSITE FERREIRA DA
SILVA
A Partir de: 02/11/2023 Até30/11/2023
Qtde Plantões: 9

Processo N.: SES-PRO-2024/01813

Nome: (332166/1) GREGORY DOS SANTOS AZEVEDO
Cargo/Função: (12046) NIVEL FUNDAMENTAL ADMINISTRATIVO
Referência: 000 Carga Horária: 40H
Un. Adm: (195693) HOSP REGIONAL DE SORRISO
A Partir de: 01/12/2023 Até31/12/2023
Qtde Plantões: 13

Processo N.: SES-PRO-2024/01819

Nome: (306046/2) GREYCE DOS SANTOS MOREIRA DA SILVA
Cargo/Função: (12046) NIVEL FUNDAMENTAL ADMINISTRATIVO
Referência: 000 Carga Horária: 40H
Un. Adm: (195693) HOSP REGIONAL DE SORRISO
A Partir de: 03/12/2023 Até30/12/2023
Qtde Plantões: 11

Processo N.: SES-PRO-2024/02256

Nome: (319501/2) GREYCI KELLY TROCINI
Cargo/Função: (12036) NIVEL SUPERIOR ASSISTENCIAL
Referência: 000 Carga Horária: 30H
Un. Adm: (195693) HOSP REGIONAL DE SORRISO
A Partir de: 03/12/2023 Até30/12/2023
Qtde Plantões: 10

Processo N.: SES-PRO-2024/04427

Nome: (289342/6) GUILHERME ANTONIO FRANCESCHETTO
Cargo/Função: (12036) NIVEL SUPERIOR ASSISTENCIAL
Referência: 000 Carga Horária: 30H
Un. Adm: (198544) SUPERINT DE ENFERMAGEM
A Partir de: 01/12/2023 Até25/12/2023
Qtde Plantões: 10

Processo N.: SES-PRO-2024/04008

Nome: (332814/1) HALLISSON BRYNE DA SILVA PEREIRA
Cargo/Função: (12036) NIVEL SUPERIOR ASSISTENCIAL
Referência: 000 Carga Horária: 20H
Un. Adm: (195685) HOSP REGIONAL RONDONOPOLIS IRMA

ELZA GIOVANELLA

A Partir de: 07/12/2023 Até28/12/2023
Qtde Plantões: 7

Processo N.: SES-PRO-2024/04164

Nome: (332164/1) HARRIS SUELEM FERREIRA
Cargo/Função: (12038) NIVEL TECNICO ASSISTENCIAL
Referência: 000 Carga Horária: 40H
Un. Adm: (195693) HOSP REGIONAL DE SORRISO

A Partir de: 02/12/2023 Até28/12/2023
Qtde Plantões: 14

Processo N.: SES-PRO-2023/79185

Nome: (95182/1) HELEM CRISTINA DA SILVA
Cargo/Função: (4912) PROFIS TEC NIV SUPERIOR SERV SAUDE
SUS

Referência: D-008 Carga Horária: 30H
Un. Adm: (195685) HOSP REGIONAL RONDONOPOLIS IRMA

ELZA GIOVANELLA

A Partir de: 02/11/2023 Até14/11/2023
Qtde Plantões: 5

Processo N.: SES-PRO-2024/03971

Nome: (214648/3) HELEN VARGAS DA SILVA
Cargo/Função: (12036) NIVEL SUPERIOR ASSISTENCIAL
Referência: 000 Carga Horária: 40H
Un. Adm: (195707) HOSP REGIONAL DR ANTONIO CARLOS

SOUTO FONTES

A Partir de: 01/12/2023 Até25/12/2023
Qtde Plantões: 12

Processo N.: SES-PRO-2024/03912

Nome: (118382/1) HELENA VILLALBA DUARTE DA SILVA
Cargo/Função: (4989) PROFIS APOIO SERV SAUDE SUS
Referência: D-007 Carga Horária: 40H
Un. Adm: (195685) HOSP REGIONAL RONDONOPOLIS IRMA

ELZA GIOVANELLA

A Partir de: 02/12/2023 Até30/12/2023
Qtde Plantões: 13

Processo N.: SES-PRO-2024/02217

Nome: (315582/2) HELIDA CRISTINA DA COSTA GOMES
Cargo/Função: (12036) NIVEL SUPERIOR ASSISTENCIAL
Referência: 000 Carga Horária: 40H
Un. Adm: (195707) HOSP REGIONAL DR ANTONIO CARLOS

SOUTO FONTES

A Partir de: 02/12/2023 Até31/12/2023
Qtde Plantões: 13

Processo N.: SES-PRO-2024/04164

Nome: (332395/1) HELIDA RODRIGUES VIEIRA
Cargo/Função: (12038) NIVEL TECNICO ASSISTENCIAL
Referência: 000 Carga Horária: 40H
Un. Adm: (195693) HOSP REGIONAL DE SORRISO

A Partir de: 02/12/2023 Até30/12/2023
Qtde Plantões: 14

Processo N.: SES-PRO-2024/03692

Nome: (307569/2) HELLEN PATRICIA BASILIO DE MELO
Cargo/Função: (12038) NIVEL TECNICO ASSISTENCIAL
Referência: 000 Carga Horária: 40H
Un. Adm: (198544) SUPERINT DE ENFERMAGEM

A Partir de: 02/12/2023 Até18/12/2023
Qtde Plantões: 12

Processo N.: SES-PRO-2024/03477

Nome: (315945/1) HELOIZA COSTA CAMPOS DE OLIVEIRA
Cargo/Função: (12036) NIVEL SUPERIOR ASSISTENCIAL
Referência: 000 Carga Horária: 20H
Un. Adm: (197270) COORD DO CENTRO ATENCAO PSICOSSOC

INFANTO JUVENIL

A Partir de: 06/12/2023 Até27/12/2023
Qtde Plantões: 5

Processo N.: SES-PRO-2024/01819

Nome: (318205/1) HENDILY FABIA PAIVA MOREIRA
Cargo/Função: (12046) NIVEL FUNDAMENTAL ADMINISTRATIVO
Referência: 000 Carga Horária: 40H
Un. Adm: (195693) HOSP REGIONAL DE SORRISO

A Partir de: 02/12/2023 Até30/12/2023

Qtde Plantões: 4

Processo N.: SES-PRO-2024/02226

Nome: (296891/3) HORTENCIA SILVA LEITE
Cargo/Função: (12036) NIVEL SUPERIOR ASSISTENCIAL
Referência: 000 Carga Horária: 30H
Un. Adm: (195693) HOSP REGIONAL DE SORRISO

A Partir de: 17/12/2023 Até31/12/2023
Qtde Plantões: 2

Processo N.: SES-PRO-2024/02256

Nome: (285541/7) IARA FABIA DA SILVA MENDES
Cargo/Função: (12036) NIVEL SUPERIOR ASSISTENCIAL
Referência: 000 Carga Horária: 30H
Un. Adm: (195693) HOSP REGIONAL DE SORRISO

A Partir de: 06/12/2023 Até30/12/2023
Qtde Plantões: 10

Processo N.: SES-PRO-2024/00619

Nome: (298959/2) IARA GONCALVES DUBIELLA
Cargo/Função: (12044) NIVEL MEDIO ADMINISTRATIVO
Referência: 000 Carga Horária: 40H
Un. Adm: (195731) HOSP REGIONAL DE ALTA FLORESTA

ALBERT SABIN

A Partir de: 02/12/2023 Até29/12/2023
Qtde Plantões: 14

Processo N.: SES-PRO-2024/04427

Nome: (307590/2) IARA LINS DA SILVA
Cargo/Função: (12036) NIVEL SUPERIOR ASSISTENCIAL
Referência: 000 Carga Horária: 30H
Un. Adm: (198544) SUPERINT DE ENFERMAGEM

A Partir de: 03/12/2023 Até30/12/2023
Qtde Plantões: 10

Processo N.: SES-PRO-2024/03185

Nome: (93162/1) IARA SILVIA CASOTTI
Cargo/Função: (4912) PROFIS TEC NIV SUPERIOR SERV SAUDE
SUS

Referência: D-008 Carga Horária: 30H
Un. Adm: (195693) HOSP REGIONAL DE SORRISO
A Partir de: 01/12/2023 Até25/12/2023
Qtde Plantões: 10

Processo N.: SES-PRO-2024/02656

Nome: (281037/4) IDILENE MARIA ZANETTI JAQUES
Cargo/Função: (12040) NIVEL AUXILIAR ASSISTENCIAL
Referência: 000 Carga Horária: 40H
Un. Adm: (195693) HOSP REGIONAL DE SORRISO

A Partir de: 02/12/2023 Até12/12/2023
Qtde Plantões: 6

Processo N.: SES-PRO-2023/70414

Nome: (330479/1) IEDA CARINE FERREIRA DE ANDRADE
Cargo/Função: (12038) NIVEL TECNICO ASSISTENCIAL
Referência: 000 Carga Horária: 40H
Un. Adm: (195731) HOSP REGIONAL DE ALTA FLORESTA

ALBERT SABIN

A Partir de: 01/10/2023 Até29/10/2023
Qtde Plantões: 14

Processo N.: SES-PRO-2024/04164

Nome: (296811/3) ILMA ALBUQUERQUE BARANOSKI
Cargo/Função: (12038) NIVEL TECNICO ASSISTENCIAL
Referência: 000 Carga Horária: 40H
Un. Adm: (195693) HOSP REGIONAL DE SORRISO

A Partir de: 02/12/2023 Até30/12/2023
Qtde Plantões: 13

Processo N.: SES-PRO-2024/04164

Nome: (304931/3) ILMA DE OLIVEIRA KRAUS
Cargo/Função: (12038) NIVEL TECNICO ASSISTENCIAL
Referência: 000 Carga Horária: 40H
Un. Adm: (195693) HOSP REGIONAL DE SORRISO

A Partir de: 02/12/2023 Até30/12/2023
Qtde Plantões: 14

Processo N.: SES-PRO-2024/03692

Nome: (294715/4) ILSAMAR GUIMARAES DE SOUSA SILVA
Cargo/Função: (12038) NIVEL TECNICO ASSISTENCIAL
Referência: 000 Carga Horária: 40H
Un. Adm: (198544) SUPERINT DE ENFERMAGEM

A Partir de: 01/12/2023 Até31/12/2023
Qtde Plantões: 13

Processo N.: SES-PRO-2024/00631

Nome: (319374/1) ILSON SARAIVA HENRIQUE
Cargo/Função: (12054) CONDUTOR DE AMBULANCIA
Referência: 000 Carga Horária: 40H
Un. Adm: (195731) HOSP REGIONAL DE ALTA FLORESTA
ALBERT SABIN
A Partir de: 01/12/2023 **Até:** 29/12/2023
Qtde Plantões: 14

Processo N.: SES-PRO-2024/04164

Nome: (285272/3) IRANETE PEREIRA ROCHA
Cargo/Função: (12038) NIVEL TECNICO ASSISTENCIAL
Referência: 000 Carga Horária: 40H
Un. Adm: (195693) HOSP REGIONAL DE SORRISO
A Partir de: 02/12/2023 **Até:** 30/12/2023
Qtde Plantões: 14

Processo N.: SES-PRO-2024/03692

Nome: (281410/5) IRANI RODRIGUES PECANHA
Cargo/Função: (12038) NIVEL TECNICO ASSISTENCIAL
Referência: 000 Carga Horária: 40H
Un. Adm: (198544) SUPERINT DE ENFERMAGEM
A Partir de: 02/12/2023 **Até:** 30/12/2023
Qtde Plantões: 14

Processo N.: SES-PRO-2024/02717

Nome: (272151/2) IRANIR HELENA SANTA ROSA MARTINS
Cargo/Função: (12050) NIVEL FUNDAMENTAL
Referência: 000 Carga Horária: 40H
Un. Adm: (198544) SUPERINT DE ENFERMAGEM
A Partir de: 02/12/2023 **Até:** 30/12/2023
Qtde Plantões: 14

Processo N.: SES-PRO-2024/03692

Nome: (144743/6) IRENILDA DOS REIS SILVA LEONEL
Cargo/Função: (12038) NIVEL TECNICO ASSISTENCIAL
Referência: 000 Carga Horária: 40H
Un. Adm: (198544) SUPERINT DE ENFERMAGEM
A Partir de: 01/12/2023 **Até:** 29/12/2023
Qtde Plantões: 14

Processo N.: SES-PRO-2024/04164

Nome: (281103/3) IRISLEIDE DOS SANTOS DE FREITAS GOMES
Cargo/Função: (12038) NIVEL TECNICO ASSISTENCIAL
Referência: 000 Carga Horária: 40H
Un. Adm: (195693) HOSP REGIONAL DE SORRISO
A Partir de: 04/12/2023 **Até:** 06/12/2023
Qtde Plantões: 2

Processo N.: SES-PRO-2024/04164

Nome: (299582/3) IRISVAN SUDARIO DA CONCEICAO
Cargo/Função: (12038) NIVEL TECNICO ASSISTENCIAL
Referência: 000 Carga Horária: 40H
Un. Adm: (195693) HOSP REGIONAL DE SORRISO
A Partir de: 03/12/2023 **Até:** 27/12/2023
Qtde Plantões: 14

Processo N.: SES-PRO-2024/02465

Nome: (214/2) ISABEL MARIA DA VEIGA
Cargo/Função: (4912) PROFIS TEC NIV SUPERIOR SERV SAUDE
SUS
Referência: D-012 Carga Horária: 40H
Un. Adm: (195707) HOSP REGIONAL DR ANTONIO CARLOS
SOUTO FONTES
A Partir de: 01/12/2023 **Até:** 29/12/2023
Qtde Plantões: 13

Processo N.: SES-PRO-2024/04244

Nome: (319896/1) ISADORA REBELO RODRIGUES
Cargo/Função: (12046) NIVEL FUNDAMENTAL ADMINISTRATIVO
Referência: 000 Carga Horária: 40H
Un. Adm: (198536) SUPERINT ADMINISTRATIVA E FINANCEIRA
A Partir de: 02/12/2023 **Até:** 28/12/2023
Qtde Plantões: 14

Processo N.: SES-PRO-2024/04263

Nome: (281765/4) ISAURO FERNANDES RIBEIRO
Cargo/Função: (12048) NIVEL TECNICO OPERACIONAL
Referência: 000 Carga Horária: 40H
Un. Adm: (198536) SUPERINT ADMINISTRATIVA E FINANCEIRA
A Partir de: 01/12/2023 **Até:** 31/12/2023
Qtde Plantões: 14

Processo N.: SES-PRO-2024/02092

Nome: (265418/3)IVALDO OLANDA
Cargo/Função: (12046) NIVEL FUNDAMENTAL ADMINISTRATIVO
Referência: 000 Carga Horária: 40H
Un. Adm: (195707) HOSP REGIONAL DR ANTONIO CARLOS
SOUTO FONTES
A Partir de: 02/12/2023 **Até:** 28/12/2023
Qtde Plantões: 11

Processo N.: SES-PRO-2024/03692

Nome: (281497/6) IVAN TEIXEIRA BORRET
Cargo/Função: (12038) NIVEL TECNICO ASSISTENCIAL
Referência: 000 Carga Horária: 40H
Un. Adm: (198544) SUPERINT DE ENFERMAGEM
A Partir de: 02/12/2023 **Até:** 30/12/2023
Qtde Plantões: 14

Processo N.: SES-PRO-2024/04164

Nome: (304930/3) IVANA DO NASCIMENTO CAMPOS
Cargo/Função: (12038) NIVEL TECNICO ASSISTENCIAL
Referência: 000 Carga Horária: 40H
Un. Adm: (195693) HOSP REGIONAL DE SORRISO
A Partir de: 01/12/2023 **Até:** 31/12/2023
Qtde Plantões: 14

Processo N.: SES-PRO-2024/05078

Nome: (116412/1) IVANI FLORA DA SILVA
Cargo/Função: (4946) PROFIS TEC NIV MEDIO SERV SAUDE
SUS
Referência: D-007 Carga Horária: 40H
Un. Adm: (198544) SUPERINT DE ENFERMAGEM
A Partir de: 02/12/2023 **Até:** 30/12/2023
Qtde Plantões: 13

Processo N.: SES-PRO-2024/03198

Nome: (90512/1) IVANIR GEONESIO DA SILVA
Cargo/Função: (4989) PROFIS APOIO SERV SAUDE SUS
Referência: D-008 Carga Horária: 40H
Un. Adm: (195693) HOSP REGIONAL DE SORRISO
A Partir de: 02/12/2023 **Até:** 02/12/2023
Qtde Plantões: 1

Processo N.: SES-PRO-2024/02656

Nome: (281046/4) IVONETE DA LUZ RODRIGUES
Cargo/Função: (12040) NIVEL AUXILIAR ASSISTENCIAL
Referência: 000 Carga Horária: 40H
Un. Adm: (195693) HOSP REGIONAL DE SORRISO
A Partir de: 02/12/2023 **Até:** 30/12/2023
Qtde Plantões: 13

Processo N.: SES-PRO-2024/03912

Nome: (95484/2) IVONETE NUNES DE MATOS
Cargo/Função: (4989) PROFIS APOIO SERV SAUDE SUS
Referência: D-007 Carga Horária: 40H
Un. Adm: (195685) HOSP REGIONAL RONDONOPOLIS IRMA
ELZA GIOVANELLA
A Partir de: 02/12/2023 **Até:** 30/12/2023
Qtde Plantões: 14

Processo N.: SES-PRO-2024/04427

Nome: (299120/4) IZABEL CRISTINA PINHEIRO FERNANDES
Cargo/Função: (12036) NIVEL SUPERIOR ASSISTENCIAL
Referência: 000 Carga Horária: 30H
Un. Adm: (198544) SUPERINT DE ENFERMAGEM
A Partir de: 01/12/2023 **Até:** 25/12/2023
Qtde Plantões: 10

Processo N.: SES-PRO-2024/03692

Nome: (281827/4) IZABELA DE SOUSA ANTONIO
Cargo/Função: (12038) NIVEL TECNICO ASSISTENCIAL
Referência: 000 Carga Horária: 40H
Un. Adm: (198544) SUPERINT DE ENFERMAGEM
A Partir de: 04/12/2023 **Até:** 30/12/2023
Qtde Plantões: 11

Processo N.: SES-PRO-2023/79185
 Nome: (95193/1) IZANA FIGUEREDO MAGALHAES CABECAS
 Cargo/Função: (4912) PROFIS TEC NIV SUPERIOR SERV SAUDE
 SUS
 Referência: D-008 Carga Horária: 30H
 Un. Adm: (195685) HOSP REGIONAL RONDONOPOLIS IRMA
 ELZA GIOVANELLA
 A Partir de: 01/11/2023 Até28/11/2023
 Qtde Plantões: 10

Processo N.: SES-PRO-2024/03487
 Nome: (318238/1) JACIR PIRES CORTEZ
 Cargo/Função: (12038) NIVEL TECNICO ASSISTENCIAL
 Referência: 000 Carga Horária: 40H
 Un. Adm: (209716) CENT INTEG ATENCAO PSICOSSOC
 ADAUTO BOTELHO CIAPS
 A Partir de: 01/12/2023 Até31/12/2023
 Qtde Plantões: 13

Processo N.: SES-PRO-2024/03808
 Nome: (320655/1) JACKELINY RODRIGUES MENDONCA
 Cargo/Função: (12038) NIVEL TECNICO ASSISTENCIAL
 Referência: 000 Carga Horária: 40H
 Un. Adm: (195758) HOSP ESTADUAL LOUSITE FERREIRA DA
 SILVA
 A Partir de: 01/07/2023 Até25/07/2023
 Qtde Plantões: 10

Processo N.: SES-PRO-2024/03475
 Nome: (96536/2) JACQUELINE DE LIMA ZOTTIS MARQUES
 Cargo/Função: (4912) PROFIS TEC NIV SUPERIOR SERV SAUDE
 SUS
 Referência: D-006 Carga Horária: 40H
 Un. Adm: (195693) HOSP REGIONAL DE SORRISO
 A Partir de: 01/12/2023 Até01/12/2023
 Qtde Plantões: 1

Processo N.: SES-PRO-2024/02448
 Nome: (94080/1) JACYRA FATIMA DA SILVA CRUZ
 Cargo/Função: (4989) PROFIS APOIO SERV SAUDE SUS
 Referência: D-008 Carga Horária: 40H
 Un. Adm: (195707) HOSP REGIONAL DR ANTONIO CARLOS
 SOUTO FONTES
 A Partir de: 01/12/2023 Até30/12/2023
 Qtde Plantões: 14

Processo N.: SES-PRO-2024/04164
 Nome: (332901/1) JADIEL DO NASCIMENTO LIMA
 Cargo/Função: (12038) NIVEL TECNICO ASSISTENCIAL
 Referência: 000 Carga Horária: 40H
 Un. Adm: (195693) HOSP REGIONAL DE SORRISO
 A Partir de: 13/12/2023 Até31/12/2023
 Qtde Plantões: 10

Processo N.: SES-PRO-2024/02462
 Nome: (94851/1) JAIR OLIVEIRA DOS SANTOS FILHO
 Cargo/Função: (4946) PROFIS TEC NIV MEDIO SERV SAUDE
 SUS
 Referência: D-008 Carga Horária: 40H
 Un. Adm: (195707) HOSP REGIONAL DR ANTONIO CARLOS
 SOUTO FONTES
 A Partir de: 01/12/2023 Até16/12/2023
 Qtde Plantões: 7

Processo N.: SES-PRO-2024/05594
 Nome: (118512/1) JAKER ZANOTTA
 Cargo/Função: (4946) PROFIS TEC NIV MEDIO SERV SAUDE
 SUS
 Referência: D-007 Carga Horária: 40H
 Un. Adm: (197041) COORD DO SERVICO DE ATEND MOVEI DE
 URGENCIA SAMU
 A Partir de: 01/12/2023 Até25/12/2023
 Qtde Plantões: 14

Processo N.: SES-PRO-2024/02107
 Nome: (320919/1) JAMES ADESIO LIMA MENEZES
 Cargo/Função: (12046) NIVEL FUNDAMENTAL ADMINISTRATIVO
 Referência: 000 Carga Horária: 40H
 Un. Adm: (195758) HOSP ESTADUAL LOUSITE FERREIRA DA
 SILVA
 A Partir de: 02/12/2023 Até30/12/2023
 Qtde Plantões: 14

Processo N.: SES-PRO-2024/02622
 Nome: (282178/4) JANAINA DAMIANA NUNES DA SILVA
 Cargo/Função: (12044) NIVEL MEDIO ADMINISTRATIVO
 Referência: 000 Carga Horária: 40H
 Un. Adm: (195707) HOSP REGIONAL DR ANTONIO CARLOS
 SOUTO FONTES
 A Partir de: 04/09/2023 Até28/09/2023
 Qtde Plantões: 13

Processo N.: SES-PRO-2024/03442
 Nome: (121229/6) JANAINA LUCAS DA COSTA
 Cargo/Função: (12036) NIVEL SUPERIOR ASSISTENCIAL
 Referência: 000 Carga Horária: 40H
 Un. Adm: (197041) COORD DO SERVICO DE ATEND MOVEI DE
 URGENCIA SAMU
 A Partir de: 02/12/2023 Até30/12/2023
 Qtde Plantões: 13

Processo N.: SES-PRO-2024/04427
 Nome: (281812/7) JANAINA OLIVEIRA SUSSAI
 Cargo/Função: (12036) NIVEL SUPERIOR ASSISTENCIAL
 Referência: 000 Carga Horária: 30H
 Un. Adm: (198544) SUPERINT DE ENFERMAGEM
 A Partir de: 01/12/2023 Até27/12/2023
 Qtde Plantões: 10

Processo N.: SES-PRO-2024/04427
 Nome: (281511/4) JANAINY SARA ABEGG
 Cargo/Função: (12036) NIVEL SUPERIOR ASSISTENCIAL
 Referência: 000 Carga Horária: 30H
 Un. Adm: (198544) SUPERINT DE ENFERMAGEM
 A Partir de: 01/12/2023 Até31/12/2023
 Qtde Plantões: 10

Processo N.: SES-PRO-2024/02256
 Nome: (296798/3) JANDERSON DA COSTA MARQUES
 Cargo/Função: (12036) NIVEL SUPERIOR ASSISTENCIAL
 Referência: 000 Carga Horária: 30H
 Un. Adm: (195693) HOSP REGIONAL DE SORRISO
 A Partir de: 12/12/2023 Até30/12/2023
 Qtde Plantões: 6

Processo N.: SES-PRO-2024/02717
 Nome: (300463/2) JANDIRA ALBANO WEISSHEIMER
 Cargo/Função: (12050) NIVEL FUNDAMENTAL
 Referência: 000 Carga Horária: 40H
 Un. Adm: (198544) SUPERINT DE ENFERMAGEM
 A Partir de: 09/12/2023 Até21/12/2023
 Qtde Plantões: 7

Processo N.: SES-PRO-2024/08252
 Nome: (295440/3) JANE RIBEIRO DE LIMA OLIVEIRA
 Cargo/Função: (12038) NIVEL TECNICO ASSISTENCIAL
 Referência: 000 Carga Horária: 40H
 Un. Adm: (197254) COORD DA UNIDADE III
 A Partir de: 22/11/2023 Até30/11/2023
 Qtde Plantões: 4

Processo N.: SES-PRO-2024/04164
 Nome: (281072/4) JANETE PIRES
 Cargo/Função: (12038) NIVEL TECNICO ASSISTENCIAL
 Referência: 000 Carga Horária: 40H
 Un. Adm: (195693) HOSP REGIONAL DE SORRISO
 A Partir de: 01/12/2023 Até09/12/2023
 Qtde Plantões: 5

Processo N.: SES-PRO-2024/03487
 Nome: (295871/3) JANIA CECILIA RIBEIRO VIANA
 Cargo/Função: (12038) NIVEL TECNICO ASSISTENCIAL
 Referência: 000 Carga Horária: 40H
 Un. Adm: (197246) COORD DE APOIO TECNICO DO CIAPS
 A Partir de: 02/12/2023 Até30/12/2023
 Qtde Plantões: 11

Processo N.: SES-PRO-2024/03402
 Nome: (94479/1) JANICE RIBEIRO DE LIMA
 Cargo/Função: (4946) PROFIS TEC NIV MEDIO SERV SAUDE SUS
 Referência: D-008 Carga Horária: 40H
 Un. Adm: (197246) COORD DE APOIO TECNICO DO CIAPS
 A Partir de: 04/12/2023 Até30/12/2023
 Qtde Plantões: 13

Processo N.: SES-PRO-2024/03402

Nome: (94518/1) JANINE ANGELICA DE MORAES
Cargo/Função: (4946) PROFIS TEC NIV MEDIO SERV SAUDE SUS
Referência: D-008 Carga Horária: 40H
Un. Adm: (197254) COORD DA UNIDADE III
A Partir de: 04/12/2023 Até30/12/2023
Qtde Plantões: 14

Processo N.: SES-PRO-2024/02217

Nome: (315594/2) JAQUELINE COELHO DA SILVA
Cargo/Função: (12036) NIVEL SUPERIOR ASSISTENCIAL
Referência: 000 Carga Horária: 40H
Un. Adm: (195707) HOSP REGIONAL DR ANTONIO CARLOS

SOUTO FONTES

A Partir de: 02/12/2023 Até31/12/2023
Qtde Plantões: 12

Processo N.: SES-PRO-2024/04412

Nome: (281301/5) JAQUELINE DIAS BETORELLO
Cargo/Função: (12036) NIVEL SUPERIOR ASSISTENCIAL
Referência: 000 Carga Horária: 30H
Un. Adm: (198544) SUPERINT DE ENFERMAGEM

A Partir de: 01/12/2023 Até29/12/2023
Qtde Plantões: 10

Processo N.: SES-PRO-2024/04164

Nome: (329971/1) JEANE RODRIGUES DE LIMA
Cargo/Função: (12038) NIVEL TECNICO ASSISTENCIAL
Referência: 000 Carga Horária: 40H
Un. Adm: (195693) HOSP REGIONAL DE SORRISO

A Partir de: 01/12/2023 Até31/12/2023
Qtde Plantões: 14

Processo N.: SES-PRO-2024/04164

Nome: (285391/4) JEFFERSON CHAGAS
Cargo/Função: (12038) NIVEL TECNICO ASSISTENCIAL
Referência: 000 Carga Horária: 40H
Un. Adm: (195693) HOSP REGIONAL DE SORRISO

A Partir de: 01/12/2023 Até29/12/2023
Qtde Plantões: 14

Processo N.: SES-PRO-2024/03442

Nome: (315176/1) JENIFFER MOTA DA SILVA SANTANA
Cargo/Função: (12036) NIVEL SUPERIOR ASSISTENCIAL
Referência: 000 Carga Horária: 40H
Un. Adm: (197041) COORD DO SERVICO DE ATEND MOVEL DE

URGENCIA SAMU

A Partir de: 01/12/2023 Até30/12/2023
Qtde Plantões: 13

Processo N.: SES-PRO-2024/02217

Nome: (282235/3) JESSICA GARCIA DA SILVA BALDUINO
Cargo/Função: (12036) NIVEL SUPERIOR ASSISTENCIAL
Referência: 000 Carga Horária: 40H
Un. Adm: (195707) HOSP REGIONAL DR ANTONIO CARLOS

SOUTO FONTES

A Partir de: 03/12/2023 Até30/12/2023
Qtde Plantões: 10

Processo N.: SES-PRO-2024/04320

Nome: (281260/3) JICELIO RODRIGUES
Cargo/Função: (12038) NIVEL TECNICO ASSISTENCIAL
Referência: 000 Carga Horária: 24H
Un. Adm: (198544) SUPERINT DE ENFERMAGEM

A Partir de: 05/12/2023 Até28/12/2023
Qtde Plantões: 8

Processo N.: SES-PRO-2024/05942

Nome: (319603/1) JOANA DARC BARBOSA
Cargo/Função: (12036) NIVEL SUPERIOR ASSISTENCIAL
Referência: 000 Carga Horária: 40H
Un. Adm: (197238) SUPERINT DO CIAPS

A Partir de: 02/12/2023 Até28/12/2023
Qtde Plantões: 14

Processo N.: SES-PRO-2024/03487

Nome: (295510/3) JOANITA VALE MACIEL DA SILVA
Cargo/Função: (12038) NIVEL TECNICO ASSISTENCIAL
Referência: 000 Carga Horária: 40H
Un. Adm: (209716) CENT INTEG ATENCAO PSICOSSOC

ADAUTO BOTELHO CIAPS

A Partir de: 02/12/2023 Até28/12/2023
Qtde Plantões: 13

Processo N.: SES-PRO-2024/07053

Nome: (295510/3) JOANITA VALE MACIEL DA SILVA
Cargo/Função: (12038) NIVEL TECNICO ASSISTENCIAL
Referência: 000 Carga Horária: 40H
Un. Adm: (209716) CENT INTEG ATENCAO PSICOSSOC

ADAUTO BOTELHO CIAPS

A Partir de: 02/11/2023 Até30/11/2023
Qtde Plantões: 13

Processo N.: SES-PRO-2024/00490

Nome: (43667/2) JOAO CARLOS DOS SANTOS
Cargo/Função: (4989) PROFIS APOIO SERV SAUDE SUS
Referência: D-010 Carga Horária: 40H
Un. Adm: (198536) SUPERINT ADMINISTRATIVA E FINANCEIRA

A Partir de: 01/11/2023 Até29/11/2023
Qtde Plantões: 12

Processo N.: SES-PRO-2024/03846

Nome: (99144/1) JOAO CASSIO MUNIZ
Cargo/Função: (4912) PROFIS TEC NIV SUPERIOR SERV SAUDE

SUS

Referência: D-007 Carga Horária: 40H
Un. Adm: (195685) HOSP REGIONAL RONDONOPOLIS IRMA

ELZA GIOVANELLA

A Partir de: 04/12/2023 Até30/12/2023
Qtde Plantões: 14

Processo N.: SES-PRO-2024/02217

Nome: (315540/1) JOAO MATHEUS RIBEIRO DOS SANTOS

ALMEIDA

Cargo/Função: (12036) NIVEL SUPERIOR ASSISTENCIAL
Referência: 000 Carga Horária: 40H

Un. Adm: (195707) HOSP REGIONAL DR ANTONIO CARLOS

SOUTO FONTES

A Partir de: 02/12/2023 Até30/12/2023
Qtde Plantões: 13

Processo N.: SES-PRO-2024/03477

Nome: (329523/1) JOAO MIGUEL DA SILVA CARVALHO
Cargo/Função: (12036) NIVEL SUPERIOR ASSISTENCIAL
Referência: 000 Carga Horária: 20H
Un. Adm: (197246) COORD DE APOIO TECNICO DO CIAPS

A Partir de: 06/12/2023 Até21/12/2023
Qtde Plantões: 7

Processo N.: SES-PRO-2024/03846

Nome: (118896/1) JOAO MORAES JUNIOR
Cargo/Função: (4912) PROFIS TEC NIV SUPERIOR SERV SAUDE

SUS

Referência: C-007 Carga Horária: 30H
Un. Adm: (195685) HOSP REGIONAL RONDONOPOLIS IRMA

ELZA GIOVANELLA

A Partir de: 01/12/2023 Até20/12/2023
Qtde Plantões: 10

Processo N.: SES-PRO-2024/03477

Nome: (324837/2) JOAO PEDRO CASTOLDO PASSOS
Cargo/Função: (12036) NIVEL SUPERIOR ASSISTENCIAL
Referência: 000 Carga Horária: 20H

Un. Adm: (197246) COORD DE APOIO TECNICO DO CIAPS
A Partir de: 06/12/2023 Até20/12/2023

Qtde Plantões: 7

Processo N.: SES-PRO-2024/02107

Nome: (320215/1) JOAO VICTOR DA SILVA AGUIAR
Cargo/Função: (12046) NIVEL FUNDAMENTAL ADMINISTRATIVO
Referência: 000 Carga Horária: 40H

Un. Adm: (195758) HOSP ESTADUAL LOUSITE FERREIRA DA

SILVA

A Partir de: 01/12/2023 Até31/12/2023
Qtde Plantões: 14

Processo N.: SES-PRO-2024/02107

Nome: (319639/1) JOAQUIM FRANCISCO DA SILVA
Cargo/Função: (12046) NIVEL FUNDAMENTAL ADMINISTRATIVO
Referência: 000 Carga Horária: 40H

Un. Adm: (195758) HOSP ESTADUAL LOUSITE FERREIRA DA

SILVA

A Partir de: 02/12/2023 Até30/12/2023
Qtde Plantões: 14

Processo N.: SES-PRO-2024/03912
 Nome: (95470/1) JOAQUINA DE OLIVEIRA SILVA
 Cargo/Função: (4989) PROFIS APOIO SERV SAUDE SUS
 Referência: D-008 Carga Horária: 40H
 Un. Adm: (195685) HOSP REGIONAL RONDONOPOLIS IRMA
 ELZA GIOVANELLA
 A Partir de: 01/12/2023 Até13/12/2023
 Qtde Plantões: 6

Processo N.: SES-PRO-2024/03487
 Nome: (332667/1) JOILCE DAS GRACAS DO NASCIMENTO
 Cargo/Função: (12038) NIVEL TECNICO ASSISTENCIAL
 Referência: 000 Carga Horária: 40H
 Un. Adm: (197246) COORD DE APOIO TECNICO DO CIAPS
 A Partir de: 01/12/2023 Até31/12/2023
 Qtde Plantões: 13

Processo N.: SES-PRO-2024/03402
 Nome: (94601/1) JONAS EMANUEL RIBEIRO DIAS
 Cargo/Função: (4946) PROFIS TEC NIV MEDIO SERV SAUDE
 SUS
 Referência: D-008 Carga Horária: 40H
 Un. Adm: (197254) COORD DA UNIDADE III
 A Partir de: 01/12/2023 Até31/12/2023
 Qtde Plantões: 14

Processo N.: SES-PRO-2024/02256
 Nome: (326851/1) JONATHAN FERNANDES DO CARMO
 Cargo/Função: (12036) NIVEL SUPERIOR ASSISTENCIAL
 Referência: 000 Carga Horária: 30H
 Un. Adm: (195693) HOSP REGIONAL DE SORRISO
 A Partir de: 02/12/2023 Até30/12/2023
 Qtde Plantões: 10

Processo N.: SES-PRO-2024/04358
 Nome: (232589/5) JORGE BASILIO DE OLIVEIRA FILHO
 Cargo/Função: (12038) NIVEL TECNICO ASSISTENCIAL
 Referência: 000 Carga Horária: 40H
 Un. Adm: (197041) COORD DO SERVICO DE ATEND MOVEL DE
 URGENCIA SAMU
 A Partir de: 01/10/2023 Até30/10/2023
 Qtde Plantões: 13

Processo N.: SES-PRO-2024/05100
 Nome: (120476/1) JOSANE MELLO DE ALMEIDA
 Cargo/Função: (4912) PROFIS TEC NIV SUPERIOR SERV SAUDE
 SUS
 Referência: D-007 Carga Horária: 40H
 Un. Adm: (197246) COORD DE APOIO TECNICO DO CIAPS
 A Partir de: 02/12/2023 Até28/12/2023
 Qtde Plantões: 13

Processo N.: SES-PRO-2024/02216
 Nome: (281418/3) JOSE CONRADO DE BRITO
 Cargo/Função: (12054) CONDUTOR DE AMBULANCIA
 Referência: 000 Carga Horária: 40H
 Un. Adm: (198536) SUPERINT ADMINISTRATIVA E FINANCEIRA
 A Partir de: 01/12/2023 Até30/12/2023
 Qtde Plantões: 14

Processo N.: SES-PRO-2024/03959
 Nome: (315671/1) JOSE ERDIS AMANCIO
 Cargo/Função: (12050) NIVEL FUNDAMENTAL
 Referência: 000 Carga Horária: 40H
 Un. Adm: (195707) HOSP REGIONAL DR ANTONIO CARLOS
 SOUTO FONTES
 A Partir de: 01/11/2023 Até03/11/2023
 Qtde Plantões: 2

Processo N.: SES-PRO-2024/04164
 Nome: (327379/1) JOSE GOMES DE ARAUJO NETO
 Cargo/Função: (12038) NIVEL TECNICO ASSISTENCIAL
 Referência: 000 Carga Horária: 40H
 Un. Adm: (195693) HOSP REGIONAL DE SORRISO
 A Partir de: 04/12/2023 Até30/12/2023
 Qtde Plantões: 13

Processo N.: SES-PRO-2024/02107
 Nome: (325401/1) JOSE MARCIO DE ALMEIDA BORGES
 Cargo/Função: (12046) NIVEL FUNDAMENTAL ADMINISTRATIVO
 Referência: 000 Carga Horária: 40H
 Un. Adm: (195758) HOSP ESTADUAL LOUSITE FERREIRA DA
 SILVA
 A Partir de: 01/12/2023 Até29/12/2023
 Qtde Plantões: 14

Processo N.: SES-PRO-2024/02749
 Nome: (95126/2) JOSEANA DE ABRANTES
 Cargo/Função: (4912) PROFIS TEC NIV SUPERIOR SERV SAUDE
 SUS
 Referência: D-007 Carga Horária: 40H
 Un. Adm: (195693) HOSP REGIONAL DE SORRISO
 A Partir de: 02/12/2023 Até12/12/2023
 Qtde Plantões: 5

Processo N.: SES-PRO-2024/03487
 Nome: (124269/11) JOSIANA ARRUDA DOS SANTOS
 Cargo/Função: (12038) NIVEL TECNICO ASSISTENCIAL
 Referência: 000 Carga Horária: 40H
 Un. Adm: (209716) CENT INTEG ATENCAO PSICOSSOC
 ADAUTO BOTELHO CIAPS
 A Partir de: 02/12/2023 Até28/12/2023
 Qtde Plantões: 12

Processo N.: SES-PRO-2024/05594
 Nome: (96667/1) JOSIMAR LOURENCO
 Cargo/Função: (4946) PROFIS TEC NIV MEDIO SERV SAUDE
 SUS
 Referência: D-008 Carga Horária: 40H
 Un. Adm: (197041) COORD DO SERVICO DE ATEND MOVEL DE
 URGENCIA SAMU
 A Partir de: 03/12/2023 Até30/12/2023
 Qtde Plantões: 14

Processo N.: SES-PRO-2024/00619
 Nome: (281856/5) JUCELIA MARIA DE OLIVEIRA
 Cargo/Função: (12044) NIVEL MEDIO ADMINISTRATIVO
 Referência: 000 Carga Horária: 40H
 Un. Adm: (195731) HOSP REGIONAL DE ALTA FLORESTA
 ALBERT SABIN
 A Partir de: 02/12/2023 Até31/12/2023
 Qtde Plantões: 14

Processo N.: SES-PRO-2024/03442
 Nome: (285485/2) JULIAN LUCINDO PEREIRA LEITAO
 Cargo/Função: (12036) NIVEL SUPERIOR ASSISTENCIAL
 Referência: 000 Carga Horária: 40H
 Un. Adm: (197041) COORD DO SERVICO DE ATEND MOVEL DE
 URGENCIA SAMU
 A Partir de: 01/12/2023 Até30/12/2023
 Qtde Plantões: 13

Processo N.: SES-PRO-2024/04164
 Nome: (299612/4) JULIANA APARECIDA DA SILVA
 Cargo/Função: (12038) NIVEL TECNICO ASSISTENCIAL
 Referência: 000 Carga Horária: 40H
 Un. Adm: (195693) HOSP REGIONAL DE SORRISO
 A Partir de: 02/12/2023 Até30/12/2023
 Qtde Plantões: 14

Processo N.: SES-PRO-2024/02217
 Nome: (302513/2) JULIANA BARTOLOMEU DE ANDRADE
 Cargo/Função: (12036) NIVEL SUPERIOR ASSISTENCIAL
 Referência: 000 Carga Horária: 40H
 Un. Adm: (195707) HOSP REGIONAL DR ANTONIO CARLOS
 SOUTO FONTES
 A Partir de: 02/12/2023 Até30/12/2023
 Qtde Plantões: 14

Processo N.: SES-PRO-2024/04427
 Nome: (120583/9) JULIANA BONETTI
 Cargo/Função: (12036) NIVEL SUPERIOR ASSISTENCIAL
 Referência: 000 Carga Horária: 30H
 Un. Adm: (198544) SUPERINT DE ENFERMAGEM
 A Partir de: 01/12/2023 Até26/12/2023
 Qtde Plantões: 9

Processo N.: SES-PRO-2024/04164

Nome: (327824/1) JULIANA DOS SANTOS KELLER
Cargo/Função: (12038) NIVEL TECNICO ASSISTENCIAL
Referência: 000 Carga Horária: 40H
Un. Adm: (195693) HOSP REGIONAL DE SORRISO
A Partir de: 01/12/2023 Até31/12/2023
Qtde Plantões: 12

Processo N.: SES-PRO-2024/03487

Nome: (322411/1) JULIANA NASCIMENTO CASTRO
Cargo/Função: (12038) NIVEL TECNICO ASSISTENCIAL
Referência: 000 Carga Horária: 40H
Un. Adm: (197246) COORD DE APOIO TECNICO DO CIAPS
A Partir de: 01/12/2023 Até31/12/2023
Qtde Plantões: 11

Processo N.: SES-PRO-2024/02256

Nome: (296797/5) JULIANA PORTA RODRIGUES
Cargo/Função: (12036) NIVEL SUPERIOR ASSISTENCIAL
Referência: 000 Carga Horária: 30H
Un. Adm: (195693) HOSP REGIONAL DE SORRISO
A Partir de: 04/12/2023 Até28/12/2023
Qtde Plantões: 10

Processo N.: SES-PRO-2024/02787

Nome: (309433/1) JULIANE MIRELLA CAMARGO BORCHART
Cargo/Função: (12036) NIVEL SUPERIOR ASSISTENCIAL
Referência: 000 Carga Horária: 20H
Un. Adm: (151475) DIR DO ESCRITORIO REG DE SAUDE DE RONDONOPOLIS
A Partir de: 26/10/2023 Até27/10/2023
Qtde Plantões: 2

Processo N.: SES-PRO-2024/03477

Nome: (332355/1) JULIO CESAR LIMA DE CASTRO
Cargo/Função: (12036) NIVEL SUPERIOR ASSISTENCIAL
Referência: 000 Carga Horária: 20H
Un. Adm: (197246) COORD DE APOIO TECNICO DO CIAPS
A Partir de: 03/12/2023 Até31/12/2023
Qtde Plantões: 7

Processo N.: SES-PRO-2024/02448

Nome: (94521/1) JURACI PEREIRA CALIXTO
Cargo/Função: (4989) PROFIS APOIO SERV SAUDE SUS
Referência: D-008 Carga Horária: 40H
Un. Adm: (195707) HOSP REGIONAL DR ANTONIO CARLOS SOUTO FONTES
A Partir de: 01/12/2023 Até21/12/2023
Qtde Plantões: 10

Processo N.: SES-PRO-2024/02064

Nome: (295393/3) JURACI SILVA DE SOUZA
Cargo/Função: (12038) NIVEL TECNICO ASSISTENCIAL
Referência: 000 Carga Horária: 40H
Un. Adm: (224316) COORD DE CLINICA MEDICA E PEDIATRICA
A Partir de: 04/12/2023 Até30/12/2023
Qtde Plantões: 14

Processo N.: SES-PRO-2024/04460

Nome: (323034/1) JUVENIR PEREIRA DOS SANTOS
Cargo/Função: (12046) NIVEL FUNDAMENTAL ADMINISTRATIVO
Referência: 000 Carga Horária: 40H
Un. Adm: (198544) SUPERINT DE ENFERMAGEM
A Partir de: 02/12/2023 Até30/12/2023
Qtde Plantões: 14

Processo N.: SES-PRO-2024/02064

Nome: (319208/1) KARINE ANTONIA DIAS ESTRAL
Cargo/Função: (12038) NIVEL TECNICO ASSISTENCIAL
Referência: 000 Carga Horária: 40H
Un. Adm: (224316) COORD DE CLINICA MEDICA E PEDIATRICA
A Partir de: 01/12/2023 Até25/12/2023
Qtde Plantões: 12

Processo N.: SES-PRO-2024/03234

Nome: (298719/3) KARISSA ALMEIDA OLIVEIRA
Cargo/Função: (12036) NIVEL SUPERIOR ASSISTENCIAL
Referência: 000 Carga Horária: 40H
Un. Adm: (195693) HOSP REGIONAL DE SORRISO
A Partir de: 15/12/2023 Até31/12/2023
Qtde Plantões: 9

Processo N.: SES-PRO-2024/02064

Nome: (329366/1) KATEUCE CAROLINE MARTINS COSTA SANTOS
Cargo/Função: (12038) NIVEL TECNICO ASSISTENCIAL
Referência: 000 Carga Horária: 40H
Un. Adm: (224316) COORD DE CLINICA MEDICA E PEDIATRICA
A Partir de: 01/12/2023 Até31/12/2023
Qtde Plantões: 14

Processo N.: SES-PRO-2024/02064

Nome: (327438/1) KATIA CRISTINA RIBEIRO
Cargo/Função: (12038) NIVEL TECNICO ASSISTENCIAL
Referência: 000 Carga Horária: 40H
Un. Adm: (224308) COORD DE URGENCIA E EMERGENCIA
A Partir de: 01/12/2023 Até31/12/2023
Qtde Plantões: 13

Processo N.: SES-PRO-2024/03487

Nome: (215046/7) KATIANA BORGES GHISLERI
Cargo/Função: (12038) NIVEL TECNICO ASSISTENCIAL
Referência: 000 Carga Horária: 40H
Un. Adm: (209716) CENT INTEG ATENCAO PSICOSSOC ADAUTO BOTELHO CIAPS
A Partir de: 01/12/2023 Até28/12/2023
Qtde Plantões: 14

Processo N.: SES-PRO-2024/02256

Nome: (328024/1) KAWANA DAMBROSIO DE ALMEIDA
Cargo/Função: (12036) NIVEL SUPERIOR ASSISTENCIAL
Referência: 000 Carga Horária: 30H
Un. Adm: (195693) HOSP REGIONAL DE SORRISO
A Partir de: 03/12/2023 Até30/12/2023
Qtde Plantões: 10

Processo N.: SES-PRO-2024/02217

Nome: (315543/2) KEILA AUXILIADORA HURTADO FERREIRA DE OLIVEIRA
Cargo/Função: (12036) NIVEL SUPERIOR ASSISTENCIAL
Referência: 000 Carga Horária: 40H
Un. Adm: (195707) HOSP REGIONAL DR ANTONIO CARLOS SOUTO FONTES
A Partir de: 10/12/2023 Até30/12/2023
Qtde Plantões: 10

Processo N.: SES-PRO-2024/02064

Nome: (327711/1) KEILA FERREIRA DE FRANCA
Cargo/Função: (12038) NIVEL TECNICO ASSISTENCIAL
Referência: 000 Carga Horária: 40H
Un. Adm: (224316) COORD DE CLINICA MEDICA E PEDIATRICA
A Partir de: 01/12/2023 Até13/12/2023
Qtde Plantões: 5

Processo N.: SES-PRO-2024/02256

Nome: (296609/3) KELEN COSTA VIEIRA
Cargo/Função: (12036) NIVEL SUPERIOR ASSISTENCIAL
Referência: 000 Carga Horária: 30H
Un. Adm: (195693) HOSP REGIONAL DE SORRISO
A Partir de: 02/12/2023 Até31/12/2023
Qtde Plantões: 10

Processo N.: SES-PRO-2024/02256

Nome: (304925/3) KELLE RANNA SILVA DE SOUSA
Cargo/Função: (12036) NIVEL SUPERIOR ASSISTENCIAL
Referência: 000 Carga Horária: 30H
Un. Adm: (195693) HOSP REGIONAL DE SORRISO
A Partir de: 01/12/2023 Até29/12/2023
Qtde Plantões: 10

Processo N.: SES-PRO-2024/02213

Nome: (319554/1) KELLI MORO SIMOES PIRES
Cargo/Função: (12044) NIVEL MEDIO ADMINISTRATIVO
Referência: 000 Carga Horária: 40H
Un. Adm: (195693) HOSP REGIONAL DE SORRISO
A Partir de: 02/12/2023 Até16/12/2023
Qtde Plantões: 3

Processo N.: SES-PRO-2024/05078

Nome: (86291/1) KELLY BIEGAS DE OLIVEIRA
Cargo/Função: (4989) PROFIS APOIO SERV SAUDE SUS
Referência: D-008 Carga Horária: 40H
Un. Adm: (198536) SUPERINT ADMINISTRATIVA E FINANCEIRA
A Partir de: 01/12/2023 Até31/12/2023
Qtde Plantões: 14

Processo N.: SES-PRO-2024/02256

Nome: (299786/3) KELLY DA SILVA BARBOSA
Cargo/Função: (12036) NIVEL SUPERIOR ASSISTENCIAL
Referência: 000 Carga Horária: 30H
Un. Adm: (195693) HOSP REGIONAL DE SORRISO
A Partir de: 07/12/2023 Até29/12/2023
Qtde Plantões: 9

Processo N.: SES-PRO-2024/05364
 Nome: (115405/1) KEYLA APARECIDA PONTES LOPES DIAS
 Cargo/Função: (4912) PROFIS TEC NIV SUPERIOR SERV SAUDE
 SUS
 Referência: D-007 Carga Horária: 30H
 Un. Adm: (197246) COORD DE APOIO TECNICO DO CIAPS
 A Partir de: 01/12/2023 Até07/12/2023
 Qtde Plantões: 5

Processo N.: SES-PRO-2024/02064
 Nome: (299879/4) LADYZU ELIENE DA SILVA
 Cargo/Função: (12038) NIVEL TECNICO ASSISTENCIAL
 Referência: 000 Carga Horária: 40H
 Un. Adm: (224294) COORD DE ENFERMAGEM CIRURGICA E
 CME
 A Partir de: 04/12/2023 Até30/12/2023
 Qtde Plantões: 13

Processo N.: SES-PRO-2024/04164
 Nome: (306236/2) LAIS GOMES DE SOUSA
 Cargo/Função: (12038) NIVEL TECNICO ASSISTENCIAL
 Referência: 000 Carga Horária: 40H
 Un. Adm: (195693) HOSP REGIONAL DE SORRISO
 A Partir de: 02/12/2023 Até30/12/2023
 Qtde Plantões: 13

Processo N.: SES-PRO-2024/02217
 Nome: (315823/1) LASIANE MENDONCA AGUIAR
 Cargo/Função: (12036) NIVEL SUPERIOR ASSISTENCIAL
 Referência: 000 Carga Horária: 40H
 Un. Adm: (195707) HOSP REGIONAL DR ANTONIO CARLOS
 SOUTO FONTES
 A Partir de: 04/12/2023 Até31/12/2023
 Qtde Plantões: 13

Processo N.: SES-PRO-2024/04164
 Nome: (306033/2) LAUDISEIA BARBOSA GONCALVES
 Cargo/Função: (12038) NIVEL TECNICO ASSISTENCIAL
 Referência: 000 Carga Horária: 40H
 Un. Adm: (195693) HOSP REGIONAL DE SORRISO
 A Partir de: 02/12/2023 Até28/12/2023
 Qtde Plantões: 12

Processo N.: SES-PRO-2024/02717
 Nome: (284058/4) LAURA FLORIANO GONZALES
 Cargo/Função: (12050) NIVEL FUNDAMENTAL
 Referência: 000 Carga Horária: 40H
 Un. Adm: (198544) SUPERINT DE ENFERMAGEM
 A Partir de: 02/12/2023 Até30/12/2023
 Qtde Plantões: 14

Processo N.: SES-PRO-2023/70768
 Nome: (321897/1) LAURA MARIA MOREIRA
 Cargo/Função: (12036) NIVEL SUPERIOR ASSISTENCIAL
 Referência: 000 Carga Horária: 30H
 Un. Adm: (224316) COORD DE CLINICA MEDICA E PEDIATRICA
 A Partir de: 01/10/2023 Até30/10/2023
 Qtde Plantões: 10

Processo N.: SES-PRO-2024/04164
 Nome: (319968/1) LAYRIS DE LIMA SOUZA
 Cargo/Função: (12038) NIVEL TECNICO ASSISTENCIAL
 Referência: 000 Carga Horária: 40H
 Un. Adm: (195693) HOSP REGIONAL DE SORRISO
 A Partir de: 02/12/2023 Até31/12/2023
 Qtde Plantões: 14

Processo N.: SES-PRO-2024/00613
 Nome: (281378/6) LEANDRO RODRIGUES JABOINSKI
 Cargo/Função: (12038) NIVEL TECNICO ASSISTENCIAL
 Referência: 000 Carga Horária: 40H
 Un. Adm: (195731) HOSP REGIONAL DE ALTA FLORESTA
 ALBERT SABIN
 A Partir de: 02/12/2023 Até30/12/2023
 Qtde Plantões: 14

Processo N.: SES-PRO-2024/02064
 Nome: (295041/3) LEIA DE ALMEIDA LIMA
 Cargo/Função: (12038) NIVEL TECNICO ASSISTENCIAL
 Referência: 000 Carga Horária: 40H
 Un. Adm: (224294) COORD DE ENFERMAGEM CIRURGICA E
 CME
 A Partir de: 01/12/2023 Até31/12/2023
 Qtde Plantões: 14

Processo N.: SES-PRO-2024/02064
 Nome: (299746/3) LEIDIANA ROSANGELA DE ARRUDA
 Cargo/Função: (12038) NIVEL TECNICO ASSISTENCIAL
 Referência: 000 Carga Horária: 40H
 Un. Adm: (224316) COORD DE CLINICA MEDICA E PEDIATRICA
 A Partir de: 01/12/2023 Até29/12/2023
 Qtde Plantões: 13

Processo N.: SES-PRO-2024/00499
 Nome: (331479/1) LEIDIANE FARIAS DA SILVA
 Cargo/Função: (12046) NIVEL FUNDAMENTAL ADMINISTRATIVO
 Referência: 000 Carga Horária: 40H
 Un. Adm: (195731) HOSP REGIONAL DE ALTA FLORESTA
 ALBERT SABIN
 A Partir de: 01/12/2023 Até29/12/2023
 Qtde Plantões: 12

Processo N.: SES-PRO-2024/02064
 Nome: (121202/4) LENIRA BENEDITA DE ARRUDA
 Cargo/Função: (12038) NIVEL TECNICO ASSISTENCIAL
 Referência: 000 Carga Horária: 40H
 Un. Adm: (224316) COORD DE CLINICA MEDICA E PEDIATRICA
 A Partir de: 02/12/2023 Até30/12/2023
 Qtde Plantões: 14

Processo N.: SES-PRO-2024/04164
 Nome: (332165/1) LEONI DE SOUZA MULLER
 Cargo/Função: (12038) NIVEL TECNICO ASSISTENCIAL
 Referência: 000 Carga Horária: 40H
 Un. Adm: (195693) HOSP REGIONAL DE SORRISO
 A Partir de: 02/12/2023 Até30/12/2023
 Qtde Plantões: 14

Processo N.: SES-PRO-2024/03246
 Nome: (44683/3) LEONIDES DE FATIMA SOARES DA SILVA
 Cargo/Função: (4989) PROFIS APOIO SERV SAUDE SUS
 Referência: D-009 Carga Horária: 40H
 Un. Adm: (195693) HOSP REGIONAL DE SORRISO
 A Partir de: 01/12/2023 Até31/12/2023
 Qtde Plantões: 14

Processo N.: SES-PRO-2024/03246
 Nome: (90530/1) LEONIRA CABRAL DOS SANTOS
 Cargo/Função: (4989) PROFIS APOIO SERV SAUDE SUS
 Referência: D-008 Carga Horária: 40H
 Un. Adm: (195693) HOSP REGIONAL DE SORRISO
 A Partir de: 01/12/2023 Até25/12/2023
 Qtde Plantões: 13

Processo N.: SES-PRO-2024/01749
 Nome: (285928/2) LEUSIANE SOUSA ALMEIDA
 Cargo/Função: (12036) NIVEL SUPERIOR ASSISTENCIAL
 Referência: 000 Carga Horária: 40H
 Un. Adm: (195693) HOSP REGIONAL DE SORRISO
 A Partir de: 01/12/2023 Até29/12/2023
 Qtde Plantões: 12

Processo N.: SES-PRO-2024/05803
 Nome: (285928/2) LEUSIANE SOUSA ALMEIDA
 Cargo/Função: (12036) NIVEL SUPERIOR ASSISTENCIAL
 Referência: 000 Carga Horária: 40H
 Un. Adm: (195693) HOSP REGIONAL DE SORRISO
 A Partir de: 01/10/2023 Até31/10/2023
 Qtde Plantões: 12

Processo N.: SES-PRO-2024/03912
 Nome: (118851/1) LICIA MARA DE BARROS
 Cargo/Função: (4989) PROFIS APOIO SERV SAUDE SUS
 Referência: D-007 Carga Horária: 40H
 Un. Adm: (195685) HOSP REGIONAL RONDONOPOLIS IRMA
 ELZA GIOVANELLA
 A Partir de: 05/12/2023 Até30/12/2023
 Qtde Plantões: 11

Processo N.: SES-PRO-2024/03442
 Nome: (288001/3) LIDIANE DA SILVA PARDO
 Cargo/Função: (12036) NIVEL SUPERIOR ASSISTENCIAL
 Referência: 000 Carga Horária: 40H
 Un. Adm: (197041) COORD DO SERVICO DE ATEND MOVEL DE
 URGENCIA SAMU
 A Partir de: 02/12/2023 Até28/12/2023
 Qtde Plantões: 12

Processo N.: SES-PRO-2024/02656
 Nome: (297074/3) LIDIANE SILVA
 Cargo/Função: (12040) NIVEL AUXILIAR ASSISTENCIAL
 Referência: 000 Carga Horária: 40H
 Un. Adm: (195693) HOSP REGIONAL DE SORRISO
 A Partir de: 02/12/2023 Até30/12/2023
 Qtde Plantões: 13

Processo N.: SES-PRO-2024/03185

Nome: (68061/4) LIGDA RODRIGUES LOPES HOFFMANN
Cargo/Função: (4912) PROFIS TEC NIV SUPERIOR SERV SAUDE
SUS
Referência: D-008 Carga Horária: 40H
Un. Adm: (195693) HOSP REGIONAL DE SORRISO
A Partir de: 23/12/2023 Até31/12/2023
Qtde Plantões: 4

Processo N.: SES-PRO-2024/00617

Nome: (296084/3) LIGIA MARIA FIGUEIREDO
Cargo/Função: (12036) NIVEL SUPERIOR ASSISTENCIAL
Referência: 000 Carga Horária: 30H
Un. Adm: (195731) HOSP REGIONAL DE ALTA FLORESTA
ALBERT SABIN
A Partir de: 01/12/2023 Até31/12/2023
Qtde Plantões: 10

Processo N.: SES-PRO-2024/03487

Nome: (319523/1) LILIANE LIGIA AMORIM SILVA
Cargo/Função: (12038) NIVEL TECNICO ASSISTENCIAL
Referência: 000 Carga Horária: 40H
Un. Adm: (209716) CENT INTEG ATENCAO PSICOSSOC
ADAUTO BOTELHO CIAPS
A Partir de: 01/12/2023 Até31/12/2023
Qtde Plantões: 14

Processo N.: SES-PRO-2024/03846

Nome: (115829/1) LINDOMAR DAMAS DE FREITAS
Cargo/Função: (4912) PROFIS TEC NIV SUPERIOR SERV SAUDE
SUS
Referência: D-007 Carga Horária: 30H
Un. Adm: (195685) HOSP REGIONAL RONDONOPOLIS IRMA
ELZA GIOVANELLA
A Partir de: 01/12/2023 Até28/12/2023
Qtde Plantões: 10

Processo N.: SES-PRO-2024/04164

Nome: (304208/2) LIVIA MARIA LIMA SOBREIRA
Cargo/Função: (12038) NIVEL TECNICO ASSISTENCIAL
Referência: 000 Carga Horária: 40H
Un. Adm: (195693) HOSP REGIONAL DE SORRISO
A Partir de: 01/12/2023 Até31/12/2023
Qtde Plantões: 12

Processo N.: SES-PRO-2024/02064

Nome: (304578/2) LIVIA REGINA DE OLIVEIRA LOPES
Cargo/Função: (12038) NIVEL TECNICO ASSISTENCIAL
Referência: 000 Carga Horária: 40H
Un. Adm: (224316) COORD DE CLINICA MEDICA E PEDIATRICA
A Partir de: 01/12/2023 Até31/12/2023
Qtde Plantões: 13

Processo N.: SES-PRO-2024/02656

Nome: (296606/3) LUANA VIEIRA DOS SANTOS
Cargo/Função: (12040) NIVEL AUXILIAR ASSISTENCIAL
Referência: 000 Carga Horária: 40H
Un. Adm: (195693) HOSP REGIONAL DE SORRISO
A Partir de: 02/12/2023 Até30/12/2023
Qtde Plantões: 12

Processo N.: SES-PRO-2024/01567

Nome: (321110/1) LUCAS GABRIEL SENA CARNEIRO
Cargo/Função: (12036) NIVEL SUPERIOR ASSISTENCIAL
Referência: 000 Carga Horária: 40H
Un. Adm: (136743) GER DE DIAGNOSTICO LABORATORIAL
A Partir de: 16/12/2023 Até31/12/2023
Qtde Plantões: 8

Processo N.: SES-PRO-2024/04164

Nome: (124348/9) LUCELENA DE MARQUES MAIONE
Cargo/Função: (12038) NIVEL TECNICO ASSISTENCIAL
Referência: 000 Carga Horária: 40H
Un. Adm: (195693) HOSP REGIONAL DE SORRISO
A Partir de: 02/12/2023 Até30/12/2023
Qtde Plantões: 14

Processo N.: SES-PRO-2024/03487

Nome: (237142/6) LUCELIA TEIXEIRA DA SILVA
Cargo/Função: (12038) NIVEL TECNICO ASSISTENCIAL
Referência: 000 Carga Horária: 40H
Un. Adm: (209716) CENT INTEG ATENCAO PSICOSSOC
ADAUTO BOTELHO CIAPS
A Partir de: 02/12/2023 Até30/12/2023
Qtde Plantões: 13

Processo N.: SES-PRO-2024/02064

Nome: (319237/1) LUCI ALVES DA GUIA
Cargo/Função: (12038) NIVEL TECNICO ASSISTENCIAL
Referência: 000 Carga Horária: 40H
Un. Adm: (224316) COORD DE CLINICA MEDICA E PEDIATRICA
A Partir de: 03/12/2023 Até31/12/2023
Qtde Plantões: 12

Processo N.: SES-PRO-2024/03487

Nome: (220945/7) LUCIA HELENA DA SILVA
Cargo/Função: (12038) NIVEL TECNICO ASSISTENCIAL
Referência: 000 Carga Horária: 40H
Un. Adm: (209716) CENT INTEG ATENCAO PSICOSSOC
ADAUTO BOTELHO CIAPS
A Partir de: 03/12/2023 Até30/12/2023
Qtde Plantões: 13

Processo N.: SES-PRO-2024/02064

Nome: (295489/2) LUCIANA ALVES DE SOUZA
Cargo/Função: (12038) NIVEL TECNICO ASSISTENCIAL
Referência: 000 Carga Horária: 40H
Un. Adm: (224294) COORD DE ENFERMAGEM CIRURGICA E
CME
A Partir de: 01/12/2023 Até29/12/2023
Qtde Plantões: 14

Processo N.: SES-PRO-2024/03402

Nome: (96508/1) LUCIANA DA COSTA JORTE
Cargo/Função: (4946) PROFIS TEC NIV MEDIO SERV SAUDE
SUS
Referência: D-008 Carga Horária: 40H
Un. Adm: (197246) COORD DE APOIO TECNICO DO CIAPS
A Partir de: 01/12/2023 Até31/12/2023
Qtde Plantões: 13

Processo N.: SES-PRO-2024/04164

Nome: (296999/3) LUCIANA OLIVEIRA DE CARVALHO
Cargo/Função: (12038) NIVEL TECNICO ASSISTENCIAL
Referência: 000 Carga Horária: 40H
Un. Adm: (195693) HOSP REGIONAL DE SORRISO
A Partir de: 02/12/2023 Até30/12/2023
Qtde Plantões: 14

Processo N.: SES-PRO-2024/05959

Nome: (122425/1) LUCIANA PALU
Cargo/Função: (4912) PROFIS TEC NIV SUPERIOR SERV SAUDE
SUS
Referência: D-007 Carga Horária: 40H
Un. Adm: (197254) COORD DA UNIDADE III
A Partir de: 02/12/2023 Até20/12/2023
Qtde Plantões: 10

Processo N.: SES-PRO-2024/02064

Nome: (296278/3) LUCIANE DA COSTA ARRUDA
Cargo/Função: (12038) NIVEL TECNICO ASSISTENCIAL
Referência: 000 Carga Horária: 40H
Un. Adm: (224316) COORD DE CLINICA MEDICA E PEDIATRICA
A Partir de: 01/12/2023 Até27/12/2023
Qtde Plantões: 11

Processo N.: SES-PRO-2024/04164

Nome: (332895/1) LUCIANE TEMOTEO BEZERRA
Cargo/Função: (12038) NIVEL TECNICO ASSISTENCIAL
Referência: 000 Carga Horária: 40H
Un. Adm: (195693) HOSP REGIONAL DE SORRISO
A Partir de: 13/12/2023 Até31/12/2023
Qtde Plantões: 10

Processo N.: SES-PRO-2024/05959

Nome: (119010/1) LUCIANE TIEMI KUROYANAGI
Cargo/Função: (4912) PROFIS TEC NIV SUPERIOR SERV SAUDE
SUS
Referência: D-007 Carga Horária: 40H
Un. Adm: (197246) COORD DE APOIO TECNICO DO CIAPS
A Partir de: 03/12/2023 Até03/12/2023
Qtde Plantões: 1

Processo N.: SES-PRO-2024/03487

Nome: (327704/1) LUCIANO DA SILVA RONDON SAMPAIO
Cargo/Função: (12038) NIVEL TECNICO ASSISTENCIAL
Referência: 000 Carga Horária: 40H
Un. Adm: (197246) COORD DE APOIO TECNICO DO CIAPS
A Partir de: 03/12/2023 Até29/12/2023
Qtde Plantões: 11

Processo N.: SES-PRO-2024/04263

Nome: (289297/3) LUCIANO LEANDRO RODRIGUES
Cargo/Função: (12048) NIVEL TECNICO OPERACIONAL
Referência: 000 Carga Horária: 40H
Un. Adm: (198536) SUPERINT ADMINISTRATIVA E FINANCEIRA
A Partir de: 02/12/2023 Até30/12/2023
Qtde Plantões: 13

Processo N.: SES-PRO-2024/00617

Nome: (332284/1) LUCIENE DA SILVA MAXIMO DA CRUZ
Cargo/Função: (12036) NIVEL SUPERIOR ASSISTENCIAL
Referência: 000 Carga Horária: 30H
Un. Adm: (195731) HOSP REGIONAL DE ALTA FLORESTA
ALBERT SABIN
A Partir de: 01/12/2023 Até31/12/2023
Qtde Plantões: 10

Processo N.: SES-PRO-2024/02064

Nome: (322295/1) LUCILEIDE MARIA DA CONCEICAO E SILVA
Cargo/Função: (12038) NIVEL TECNICO ASSISTENCIAL
Referência: 000 Carga Horária: 30H
Un. Adm: (224316) COORD DE CLINICA MEDICA E PEDIATRICA
A Partir de: 02/12/2023 Até30/12/2023
Qtde Plantões: 14

Processo N.: SES-PRO-2024/03487

Nome: (237596/7) LUCILENE PAES DE BARROS LIMA
Cargo/Função: (12038) NIVEL TECNICO ASSISTENCIAL
Referência: 000 Carga Horária: 40H
Un. Adm: (197246) COORD DE APOIO TECNICO DO CIAPS
A Partir de: 01/12/2023 Até31/12/2023
Qtde Plantões: 13

Processo N.: SES-PRO-2024/02064

Nome: (295084/3) LUCIMARIA BATISTA DOS SANTOS
Cargo/Função: (12038) NIVEL TECNICO ASSISTENCIAL
Referência: 000 Carga Horária: 40H
Un. Adm: (224316) COORD DE CLINICA MEDICA E PEDIATRICA
A Partir de: 01/12/2023 Até27/12/2023
Qtde Plantões: 13

Processo N.: SES-PRO-2024/02064

Nome: (319212/1) LUCINEIA BARROS CAMPOS PROFESSOR
Cargo/Função: (12038) NIVEL TECNICO ASSISTENCIAL
Referência: 000 Carga Horária: 40H
Un. Adm: (224316) COORD DE CLINICA MEDICA E PEDIATRICA
A Partir de: 02/12/2023 Até30/12/2023
Qtde Plantões: 13

Processo N.: SES-PRO-2024/02336

Nome: (106825/1) LUCINEIA DA SILVA OLIVEIRA
Cargo/Função: (4912) PROFIS TEC NIV SUPERIOR SERV SAUDE
SUS
Referência: D-007 Carga Horária: 40H
Un. Adm: (197025) GER DE CAPTACAO DE ORGAOS E TECIDOS
A Partir de: 01/12/2023 Até25/12/2023
Qtde Plantões: 13

Processo N.: SES-PRO-2024/02064

Nome: (322080/1) LUCIONE BENEDITA DA CRUZ E SILVA
Cargo/Função: (12038) NIVEL TECNICO ASSISTENCIAL
Referência: 000 Carga Horária: 40H
Un. Adm: (224316) COORD DE CLINICA MEDICA E PEDIATRICA
A Partir de: 05/12/2023 Até29/12/2023
Qtde Plantões: 12

Processo N.: SES-PRO-2024/02256

Nome: (304408/2) LUCY HELLEN DA SILVA BALDUENO
Cargo/Função: (12036) NIVEL SUPERIOR ASSISTENCIAL
Referência: 000 Carga Horária: 30H
Un. Adm: (195693) HOSP REGIONAL DE SORRISO
A Partir de: 01/12/2023 Até29/12/2023
Qtde Plantões: 7

Processo N.: SES-PRO-2024/00625

Nome: (281178/5) LUIS GUILHERME TRENTINI PERCINOTO
Cargo/Função: (12044) NIVEL MEDIO ADMINISTRATIVO
Referência: 000 Carga Horária: 40H
Un. Adm: (195731) HOSP REGIONAL DE ALTA FLORESTA
ALBERT SABIN
A Partir de: 02/12/2023 Até28/12/2023
Qtde Plantões: 14

Processo N.: SES-PRO-2023/79185

Nome: (89276/3) LUISA HELENA FRANCHINI
Cargo/Função: (4912) PROFIS TEC NIV SUPERIOR SERV SAUDE
SUS
Referência: D-008 Carga Horária: 40H
Un. Adm: (195685) HOSP REGIONAL RONDONOPOLIS IRMA
ELZA GIOVANELLA
A Partir de: 01/11/2023 Até28/11/2023
Qtde Plantões: 13

Processo N.: SES-PRO-2024/02217

Nome: (315578/1) LUISA HELENA KURTZ
Cargo/Função: (12036) NIVEL SUPERIOR ASSISTENCIAL
Referência: 000 Carga Horária: 40H
Un. Adm: (195707) HOSP REGIONAL DR ANTONIO CARLOS
SOUTO FONTES
A Partir de: 01/12/2023 Até31/12/2023
Qtde Plantões: 13

Processo N.: SES-PRO-2024/06158

Nome: (55528/8) LUZENIL MARIA DA SILVA
Cargo/Função: (4912) PROFIS TEC NIV SUPERIOR SERV SAUDE
SUS
Referência: D-008 Carga Horária: 30H
Un. Adm: (197254) COORD DA UNIDADE III
A Partir de: 03/12/2023 Até16/12/2023
Qtde Plantões: 6

Processo N.: SES-PRO-2024/00499

Nome: (281974/6) LUZIA DAS GRACAS PAIVA DOS SANTOS
Cargo/Função: (12046) NIVEL FUNDAMENTAL ADMINISTRATIVO
Referência: 000 Carga Horária: 40H
Un. Adm: (195731) HOSP REGIONAL DE ALTA FLORESTA
ALBERT SABIN
A Partir de: 01/12/2023 Até28/12/2023
Qtde Plantões: 14

Processo N.: SES-PRO-2024/08518

Nome: (214204/11) LUZIA EDWIRGNS SILVA DE ARRUDA
Cargo/Função: (12044) NIVEL MEDIO ADMINISTRATIVO
Referência: 000 Carga Horária: 40H
Un. Adm: (197041) COORD DO SERVICO DE ATEND MOVEL DE
URGENCIA SAMU
A Partir de: 01/01/2024 Até30/01/2024
Qtde Plantões: 13

Processo N.: SES-PRO-2024/02064

Nome: (313564/2) LUZIA MARIA DE SOUZA MOURA
Cargo/Função: (12038) NIVEL TECNICO ASSISTENCIAL
Referência: 000 Carga Horária: 40H
Un. Adm: (224294) COORD DE ENFERMAGEM CIRURGICA E
CME
A Partir de: 05/12/2023 Até31/12/2023
Qtde Plantões: 11

Processo N.: SES-PRO-2024/02064

Nome: (298596/2) LUZINETE SILVA MOREIRA
Cargo/Função: (12038) NIVEL TECNICO ASSISTENCIAL
Referência: 000 Carga Horária: 40H
Un. Adm: (224316) COORD DE CLINICA MEDICA E PEDIATRICA
A Partir de: 02/12/2023 Até30/12/2023
Qtde Plantões: 14

Processo N.: SES-PRO-2024/03246

Nome: (58132/1) MAGDALENA KRIESER
Cargo/Função: (4989) PROFIS APOIO SERV SAUDE SUS
Referência: D-009 Carga Horária: 40H
Un. Adm: (195693) HOSP REGIONAL DE SORRISO
A Partir de: 02/12/2023 Até30/12/2023
Qtde Plantões: 13

Processo N.: SES-PRO-2024/05738

Nome: (292629/3) MAGNOLIA DA SILVA NOVAES
Cargo/Função: (12038) NIVEL TECNICO ASSISTENCIAL
Referência: 000 Carga Horária: 40H
Un. Adm: (195740) HOSP REGIONAL DE SINOP
A Partir de: 02/04/2023 Até30/04/2023
Qtde Plantões: 13

Processo N.: SES-PRO-2024/04164

Nome: (316765/1) MAIANNE NASCIMENTO SILVA NOGUEIRA
Cargo/Função: (12038) NIVEL TECNICO ASSISTENCIAL
Referência: 000 Carga Horária: 40H
Un. Adm: (195693) HOSP REGIONAL DE SORRISO
A Partir de: 01/12/2023 Até11/12/2023
Qtde Plantões: 5

Processo N.: SES-PRO-2024/02656

Nome: (281044/4) MAIRES MARIA DA SILVA FERREIRA
Cargo/Função: (12040) NIVEL AUXILIAR ASSISTENCIAL
Referência: 000 Carga Horária: 40H
Un. Adm: (195693) HOSP REGIONAL DE SORRISO
A Partir de: 01/12/2023 Até25/12/2023
Qtde Plantões: 14

Processo N.: SES-PRO-2024/02092

Nome: (315604/1) MANOEL DE FATIMO RIBEIRO SILVA
Cargo/Função: (12046) NIVEL FUNDAMENTAL ADMINISTRATIVO
Referência: 000 Carga Horária: 40H
Un. Adm: (195707) HOSP REGIONAL DR ANTONIO CARLOS SOUTO FONTES
A Partir de: 02/12/2023 Até30/12/2023
Qtde Plantões: 13

Processo N.: SES-PRO-2024/04271

Nome: (292833/4) MARCELO APARECIDO DA SILVA
Cargo/Função: (12054) CONDUTOR DE AMBULANCIA
Referência: 000 Carga Horária: 40H
Un. Adm: (195740) HOSP REGIONAL DE SINOP
A Partir de: 02/12/2023 Até30/12/2023
Qtde Plantões: 13

Processo N.: SES-PRO-2024/02256

Nome: (299592/4) MARCELO DUTRA PERES
Cargo/Função: (12036) NIVEL SUPERIOR ASSISTENCIAL
Referência: 000 Carga Horária: 30H
Un. Adm: (195693) HOSP REGIONAL DE SORRISO
A Partir de: 03/12/2023 Até28/12/2023
Qtde Plantões: 10

Processo N.: SES-PRO-2024/03942

Nome: (268787/5) MARCIA CRISTINA BARBOZA DE SOUZA NEVES
Cargo/Função: (12038) NIVEL TECNICO ASSISTENCIAL
Referência: 000 Carga Horária: 40H
Un. Adm: (198544) SUPERINT DE ENFERMAGEM
A Partir de: 02/12/2023 Até30/12/2023
Qtde Plantões: 14

Processo N.: SES-PRO-2024/00619

Nome: (329093/1) MARCIA FERNANDES DE LIMA DUARTE
Cargo/Função: (12044) NIVEL MEDIO ADMINISTRATIVO
Referência: 000 Carga Horária: 40H
Un. Adm: (195731) HOSP REGIONAL DE ALTA FLORESTA ALBERT SABIN
A Partir de: 01/12/2023 Até29/12/2023
Qtde Plantões: 14

Processo N.: SES-PRO-2024/00937

Nome: (281061/4) MARCIA MADALENA DA SILVEIRA
Cargo/Função: (12038) NIVEL TECNICO ASSISTENCIAL
Referência: 000 Carga Horária: 40H
Un. Adm: (195758) HOSP ESTADUAL LOUSITE FERREIRA DA SILVA
A Partir de: 02/10/2023 Até30/10/2023
Qtde Plantões: 14

Processo N.: SES-PRO-2024/00947

Nome: (281061/4) MARCIA MADALENA DA SILVEIRA
Cargo/Função: (12038) NIVEL TECNICO ASSISTENCIAL
Referência: 000 Carga Horária: 40H
Un. Adm: (195758) HOSP ESTADUAL LOUSITE FERREIRA DA SILVA
A Partir de: 02/09/2023 Até30/09/2023
Qtde Plantões: 14

Processo N.: SES-PRO-2024/00949

Nome: (281061/4) MARCIA MADALENA DA SILVEIRA
Cargo/Função: (12038) NIVEL TECNICO ASSISTENCIAL
Referência: 000 Carga Horária: 40H
Un. Adm: (195758) HOSP ESTADUAL LOUSITE FERREIRA DA SILVA
A Partir de: 01/11/2023 Até29/11/2023
Qtde Plantões: 14

Processo N.: SES-PRO-2024/03942

Nome: (280242/4) MARCIA MARQUES DE LIMA
Cargo/Função: (12038) NIVEL TECNICO ASSISTENCIAL
Referência: 000 Carga Horária: 40H
Un. Adm: (198544) SUPERINT DE ENFERMAGEM
A Partir de: 02/12/2023 Até30/12/2023
Qtde Plantões: 14

Processo N.: SES-PRO-2024/04164

Nome: (306030/2) MARCIA QUEIROZ DA SILVA
Cargo/Função: (12038) NIVEL TECNICO ASSISTENCIAL
Referência: 000 Carga Horária: 40H
Un. Adm: (195693) HOSP REGIONAL DE SORRISO
A Partir de: 01/12/2023 Até31/12/2023
Qtde Plantões: 13

Processo N.: SES-PRO-2024/04164

Nome: (214479/6) MARCIA REGINA FRITSCH
Cargo/Função: (12038) NIVEL TECNICO ASSISTENCIAL
Referência: 000 Carga Horária: 40H
Un. Adm: (195693) HOSP REGIONAL DE SORRISO
A Partir de: 05/12/2023 Até29/12/2023
Qtde Plantões: 12

Processo N.: SES-PRO-2024/02217

Nome: (280504/5) MARCIA SCAFF DE SOUZA
Cargo/Função: (12036) NIVEL SUPERIOR ASSISTENCIAL
Referência: 000 Carga Horária: 40H
Un. Adm: (195707) HOSP REGIONAL DR ANTONIO CARLOS SOUTO FONTES
A Partir de: 01/12/2023 Até31/12/2023
Qtde Plantões: 14

Processo N.: SES-PRO-2024/05942

Nome: (237442/6) MARCIA SILVA DE ASSIS SOUZA
Cargo/Função: (12036) NIVEL SUPERIOR ASSISTENCIAL
Referência: 000 Carga Horária: 40H
Un. Adm: (197246) COORD DE APOIO TECNICO DO CIAPS
A Partir de: 01/12/2023 Até27/12/2023
Qtde Plantões: 13

Processo N.: SES-PRO-2024/02064

Nome: (329404/1) MARCIANA PINTO DE ARRUDA DIAS
Cargo/Função: (12038) NIVEL TECNICO ASSISTENCIAL
Referência: 000 Carga Horária: 40H
Un. Adm: (224316) COORD DE CLINICA MEDICA E PEDIATRICA
A Partir de: 02/12/2023 Até30/12/2023
Qtde Plantões: 14

Processo N.: SES-PRO-2024/03942

Nome: (219986/6) MARCIELI FAVERO FERNEDA
Cargo/Função: (12038) NIVEL TECNICO ASSISTENCIAL
Referência: 000 Carga Horária: 40H
Un. Adm: (198544) SUPERINT DE ENFERMAGEM
A Partir de: 01/12/2023 Até31/12/2023
Qtde Plantões: 12

Processo N.: SES-PRO-2024/02064

Nome: (304265/2) MARCILENA FRANCISCO DA CONCEICAO SOUZA
Cargo/Função: (12038) NIVEL TECNICO ASSISTENCIAL
Referência: 000 Carga Horária: 40H
Un. Adm: (224316) COORD DE CLINICA MEDICA E PEDIATRICA
A Partir de: 01/12/2023 Até29/12/2023
Qtde Plantões: 14

Processo N.: SES-PRO-2024/03402

Nome: (94391/1) MARCO ANTONIO ANTUNES DA CRUZ
Cargo/Função: (4946) PROFIS TEC NIV MEDIO SERV SAUDE SUS

Referência: D-008 Carga Horária: 40H
Un. Adm: (197246) COORD DE APOIO TECNICO DO CIAPS
A Partir de: 01/12/2023 Até29/12/2023
Qtde Plantões: 11

Processo N.: SES-PRO-2024/02092

Nome: (315683/1) MARCOS ANTONIO RAMOS LEITE
Cargo/Função: (12046) NIVEL FUNDAMENTAL ADMINISTRATIVO
Referência: 000 Carga Horária: 40H
Un. Adm: (195707) HOSP REGIONAL DR ANTONIO CARLOS

SOUTO FONTES

A Partir de: 04/12/2023 Até28/12/2023
Qtde Plantões: 13

Processo N.: SES-PRO-2024/08518

Nome: (289426/4) MARCOS ROGERIO RODRIGUES DE SOUZA
Cargo/Função: (12044) NIVEL MEDIO ADMINISTRATIVO
Referência: 000 Carga Horária: 40H
Un. Adm: (197041) COORD DO SERVICO DE ATEND MOVEL DE

URGENCIA SAMU

A Partir de: 01/01/2024 Até31/01/2024
Qtde Plantões: 13

Processo N.: SES-PRO-2024/02064

Nome: (301120/2) MARGARETE CAMPANIN DA SILVA
Cargo/Função: (12038) NIVEL TECNICO ASSISTENCIAL
Referência: 000 Carga Horária: 40H
Un. Adm: (224316) COORD DE CLINICA MEDICA E PEDIATRICA
A Partir de: 01/12/2023 Até29/12/2023
Qtde Plantões: 10

Processo N.: SES-PRO-2024/04164

Nome: (299805/3) MARIA ALICE RIBEIRO DA SILVA
Cargo/Função: (12038) NIVEL TECNICO ASSISTENCIAL
Referência: 000 Carga Horária: 40H
Un. Adm: (195693) HOSP REGIONAL DE SORRISO
A Partir de: 01/12/2023 Até29/12/2023
Qtde Plantões: 14

Processo N.: SES-PRO-2024/02064

Nome: (295830/3) MARIA APARECIDA DA SILVA RODRIGUES
Cargo/Função: (12038) NIVEL TECNICO ASSISTENCIAL
Referência: 000 Carga Horária: 40H
Un. Adm: (224316) COORD DE CLINICA MEDICA E PEDIATRICA
A Partir de: 04/12/2023 Até30/12/2023
Qtde Plantões: 12

Processo N.: SES-PRO-2023/64936

Nome: (94530/1) MARIA APARECIDA NEGRETTI
Cargo/Função: (4946) PROFIS TEC NIV MEDIO SERV SAUDE SUS

Referência: D-008 Carga Horária: 40H
Un. Adm: (195758) HOSP ESTADUAL LOUSITE FERREIRA DA SILVA
A Partir de: 01/09/2023 Até29/09/2023
Qtde Plantões: 14

Processo N.: SES-PRO-2024/02717

Nome: (281413/4) MARIA APARECIDA RODRIGUES
Cargo/Função: (12050) NIVEL FUNDAMENTAL
Referência: 000 Carga Horária: 40H
Un. Adm: (198544) SUPERINT DE ENFERMAGEM
A Partir de: 02/12/2023 Até30/12/2023
Qtde Plantões: 13

Processo N.: SES-PRO-2024/03407

Nome: (281413/3) MARIA APARECIDA RODRIGUES
Cargo/Função: (12050) NIVEL FUNDAMENTAL
Referência: 000 Carga Horária: 40H
Un. Adm: (198544) SUPERINT DE ENFERMAGEM
A Partir de: 01/10/2023 Até31/10/2023
Qtde Plantões: 13

Processo N.: SES-PRO-2024/03402

Nome: (94980/2) MARIA AUXILIADORA BANDEIRA BISPO
Cargo/Função: (4946) PROFIS TEC NIV MEDIO SERV SAUDE SUS

Referência: D-008 Carga Horária: 40H
Un. Adm: (197246) COORD DE APOIO TECNICO DO CIAPS
A Partir de: 02/12/2023 Até31/12/2023
Qtde Plantões: 13

Processo N.: SES-PRO-2024/03487

Nome: (281608/5) MARIA BETANIA DE OLIVEIRA VENTURA
Cargo/Função: (12038) NIVEL TECNICO ASSISTENCIAL
Referência: 000 Carga Horária: 40H
Un. Adm: (197246) COORD DE APOIO TECNICO DO CIAPS
A Partir de: 10/12/2023 Até30/12/2023
Qtde Plantões: 10

Processo N.: SES-PRO-2024/03487

Nome: (281608/4) MARIA BETANIA DE OLIVEIRA VENTURA
Cargo/Função: (12038) NIVEL TECNICO ASSISTENCIAL
Referência: 000 Carga Horária: 40H
Un. Adm: (209716) CENT INTEG ATENCAO PSICOSSOC ADAUTO BOTELHO CIAPS
A Partir de: 02/12/2023 Até04/12/2023
Qtde Plantões: 2

Processo N.: SES-PRO-2024/07053

Nome: (281608/4) MARIA BETANIA DE OLIVEIRA VENTURA
Cargo/Função: (12038) NIVEL TECNICO ASSISTENCIAL
Referência: 000 Carga Horária: 40H
Un. Adm: (209716) CENT INTEG ATENCAO PSICOSSOC ADAUTO BOTELHO CIAPS
A Partir de: 04/11/2023 Até30/11/2023
Qtde Plantões: 12

Processo N.: SES-PRO-2024/02448

Nome: (94087/1) MARIA CONCEICAO DA SILVA ALMEIDA
Cargo/Função: (4989) PROFIS APOIO SERV SAUDE SUS
Referência: D-008 Carga Horária: 40H
Un. Adm: (195707) HOSP REGIONAL DR ANTONIO CARLOS SOUTO FONTES
A Partir de: 04/12/2023 Até28/12/2023
Qtde Plantões: 12

Processo N.: SES-PRO-2024/00499

Nome: (281167/4) MARIA CRISTINA MARQUES
Cargo/Função: (12046) NIVEL FUNDAMENTAL ADMINISTRATIVO
Referência: 000 Carga Horária: 40H
Un. Adm: (195731) HOSP REGIONAL DE ALTA FLORESTA ALBERT SABIN
A Partir de: 01/12/2023 Até31/12/2023
Qtde Plantões: 14

Processo N.: SES-PRO-2024/02462

Nome: (94457/2) MARIA DA CONCEICAO DA SILVA ARRUDA
Cargo/Função: (4946) PROFIS TEC NIV MEDIO SERV SAUDE SUS
Referência: D-007 Carga Horária: 40H
Un. Adm: (195707) HOSP REGIONAL DR ANTONIO CARLOS SOUTO FONTES
A Partir de: 01/12/2023 Até28/12/2023
Qtde Plantões: 13

Processo N.: SES-PRO-2024/04164

Nome: (329981/1) MARIA DAIANE DA SILVA BASILIO
Cargo/Função: (12038) NIVEL TECNICO ASSISTENCIAL
Referência: 000 Carga Horária: 40H
Un. Adm: (195693) HOSP REGIONAL DE SORRISO
A Partir de: 01/12/2023 Até31/12/2023
Qtde Plantões: 14

Processo N.: SES-PRO-2024/03402

Nome: (90521/1) MARIA DE FATIMA ALVES DO BONFIM
Cargo/Função: (4946) PROFIS TEC NIV MEDIO SERV SAUDE SUS
Referência: D-008 Carga Horária: 40H
Un. Adm: (197254) COORD DA UNIDADE III
A Partir de: 01/12/2023 Até31/12/2023
Qtde Plantões: 14

Processo N.: SES-PRO-2024/04157
Nome: (90521/1) MARIA DE FATIMA ALVES DO BONFIM
Cargo/Função: (4946) PROFIS TEC NIV MEDIO SERV SAUDE
SUS
Referência: D-008 Carga Horária: 40H
Un. Adm: (197254) COORD DA UNIDADE III
A Partir de: 01/11/2023 Até27/11/2023
Qtde Plantões: 12

Processo N.: SES-PRO-2024/08230
Nome: (67474/2) MARIA DE FATIMA CASTRO BORGES
Cargo/Função: (4912) PROFIS TEC NIV SUPERIOR SERV SAUDE
SUS
Referência: D-008 Carga Horária: 30H
Un. Adm: (197246) COORD DE APOIO TECNICO DO CIAPS
A Partir de: 05/08/2023 Até27/08/2023
Qtde Plantões: 5

Processo N.: SES-PRO-2024/03912
Nome: (101215/1) MARIA DE FATIMA COUTO MENDES
Cargo/Função: (4989) PROFIS APOIO SERV SAUDE SUS
Referência: D-007 Carga Horária: 40H
Un. Adm: (195685) HOSP REGIONAL RONDONOPOLIS IRMA
ELZA GIOVANELLA
A Partir de: 04/12/2023 Até30/12/2023
Qtde Plantões: 13

Processo N.: SES-PRO-2024/02217
Nome: (112118/3) MARIA DE FATIMA DA CRUZ SOBRINHO
Cargo/Função: (12036) NIVEL SUPERIOR ASSISTENCIAL
Referência: 000 Carga Horária: 40H
Un. Adm: (195707) HOSP REGIONAL DR ANTONIO CARLOS
SOUTO FONTES
A Partir de: 01/12/2023 Até31/12/2023
Qtde Plantões: 11

Processo N.: SES-PRO-2024/03487
Nome: (124220/6) MARIA DE JESUS SILVA SUNCAO
Cargo/Função: (12038) NIVEL TECNICO ASSISTENCIAL
Referência: 000 Carga Horária: 40H
Un. Adm: (209716) CENT INTEG ATENCAO PSICOSSOC
ADAUTO BOTELHO CIAPS
A Partir de: 01/12/2023 Até30/12/2023
Qtde Plantões: 14

Processo N.: SES-PRO-2024/02448
Nome: (94071/1) MARIA DE LOURDES SOUZA E SILVA
Cargo/Função: (4989) PROFIS APOIO SERV SAUDE SUS
Referência: D-008 Carga Horária: 40H
Un. Adm: (195707) HOSP REGIONAL DR ANTONIO CARLOS
SOUTO FONTES
A Partir de: 17/12/2023 Até31/12/2023
Qtde Plantões: 8

Processo N.: SES-PRO-2024/02448
Nome: (57377/1) MARIA DE LOURDES SOUZA PAULA
Cargo/Função: (4989) PROFIS APOIO SERV SAUDE SUS
Referência: D-010 Carga Horária: 40H
Un. Adm: (195707) HOSP REGIONAL DR ANTONIO CARLOS
SOUTO FONTES
A Partir de: 02/12/2023 Até28/12/2023
Qtde Plantões: 13

Processo N.: SES-PRO-2024/02064
Nome: (295483/3) MARIA DOS REIS MARTINS
Cargo/Função: (12038) NIVEL TECNICO ASSISTENCIAL
Referência: 000 Carga Horária: 40H
Un. Adm: (224294) COORD DE ENFERMAGEM CIRURGICA E
CME
A Partir de: 02/12/2023 Até30/12/2023
Qtde Plantões: 12

Processo N.: SES-PRO-2024/03942
Nome: (120592/7) MARIA ELIANE RAMOS DOS SANTOS
Cargo/Função: (12038) NIVEL TECNICO ASSISTENCIAL
Referência: 000 Carga Horária: 40H
Un. Adm: (198544) SUPERINT DE ENFERMAGEM
A Partir de: 01/12/2023 Até29/12/2023
Qtde Plantões: 14

Processo N.: SES-PRO-2024/02064
Nome: (300756/2) MARIA GLAUCIANE ARAUJO PEREIRA
Cargo/Função: (12038) NIVEL TECNICO ASSISTENCIAL
Referência: 000 Carga Horária: 40H
Un. Adm: (224294) COORD DE ENFERMAGEM CIRURGICA E
CME
A Partir de: 01/12/2023 Até31/12/2023
Qtde Plantões: 14

Processo N.: SES-PRO-2024/03246
Nome: (90088/1) MARIA GORETE DA SILVA
Cargo/Função: (4989) PROFIS APOIO SERV SAUDE SUS
Referência: D-008 Carga Horária: 40H
Un. Adm: (195693) HOSP REGIONAL DE SORRISO
A Partir de: 01/12/2023 Até30/12/2023
Qtde Plantões: 13

Processo N.: SES-PRO-2024/02448
Nome: (97521/1) MARIA HELENA DE OLIVEIRA SANTOS
Cargo/Função: (4989) PROFIS APOIO SERV SAUDE SUS
Referência: D-008 Carga Horária: 40H
Un. Adm: (195707) HOSP REGIONAL DR ANTONIO CARLOS
SOUTO FONTES
A Partir de: 04/12/2023 Até30/12/2023
Qtde Plantões: 12

Processo N.: SES-PRO-2024/03942
Nome: (279093/5) MARIA HELENA DE SOUZA SILVA
Cargo/Função: (12038) NIVEL TECNICO ASSISTENCIAL
Referência: 000 Carga Horária: 40H
Un. Adm: (198544) SUPERINT DE ENFERMAGEM
A Partir de: 01/12/2023 Até31/12/2023
Qtde Plantões: 14

Processo N.: SES-PRO-2024/03402
Nome: (94406/1) MARIA IRISMAR SILVA DE SOUZA
Cargo/Função: (4946) PROFIS TEC NIV MEDIO SERV SAUDE
SUS
Referência: D-008 Carga Horária: 40H
Un. Adm: (197246) COORD DE APOIO TECNICO DO CIAPS
A Partir de: 02/12/2023 Até02/12/2023
Qtde Plantões: 1

Processo N.: SES-PRO-2024/03942
Nome: (329628/1) MARIA IZABEL PAZ DOS SANTOS
Cargo/Função: (12038) NIVEL TECNICO ASSISTENCIAL
Referência: 000 Carga Horária: 40H
Un. Adm: (198544) SUPERINT DE ENFERMAGEM
A Partir de: 02/12/2023 Até30/12/2023
Qtde Plantões: 14

Processo N.: SES-PRO-2024/04164
Nome: (134541/6) MARIA IZATELMA MONTEIRO PEREIRA
Cargo/Função: (12038) NIVEL TECNICO ASSISTENCIAL
Referência: 000 Carga Horária: 40H
Un. Adm: (195693) HOSP REGIONAL DE SORRISO
A Partir de: 03/12/2023 Até31/12/2023
Qtde Plantões: 14

Processo N.: SES-PRO-2024/02217
Nome: (315544/2) MARIA JOCILENE DE MORAES MARTINS
Cargo/Função: (12036) NIVEL SUPERIOR ASSISTENCIAL
Referência: 000 Carga Horária: 40H
Un. Adm: (195707) HOSP REGIONAL DR ANTONIO CARLOS
SOUTO FONTES
A Partir de: 01/12/2023 Até28/12/2023
Qtde Plantões: 14

Processo N.: SES-PRO-2024/02064
Nome: (294895/4) MARIA JOSE DA SILVA BISPO
Cargo/Função: (12038) NIVEL TECNICO ASSISTENCIAL
Referência: 000 Carga Horária: 40H
Un. Adm: (224294) COORD DE ENFERMAGEM CIRURGICA E
CME
A Partir de: 02/12/2023 Até30/12/2023
Qtde Plantões: 13

Processo N.: SES-PRO-2024/00479
Nome: (90546/1) MARIA JOSE DE MENESE
Cargo/Função: (4989) PROFIS APOIO SERV SAUDE SUS
Referência: D-008 Carga Horária: 40H
Un. Adm: (198536) SUPERINT ADMINISTRATIVA E FINANCEIRA
A Partir de: 02/11/2023 Até30/11/2023
Qtde Plantões: 13

Processo N.: SES-PRO-2024/02064
 Nome: (307846/2) MARIA JOSE RODRIGUES DE ARAUJO
 Cargo/Função: (12038) NIVEL TECNICO ASSISTENCIAL
 Referência: 000 Carga Horária: 40H
 Un. Adm: (224294) COORD DE ENFERMAGEM CIRURGICA E
 CME
 A Partir de: 02/12/2023 Até30/12/2023
 Qtde Plantões: 13

Processo N.: SES-PRO-2024/03487
 Nome: (96479/4) MARIA JOSE SOARES
 Cargo/Função: (12038) NIVEL TECNICO ASSISTENCIAL
 Referência: 000 Carga Horária: 40H
 Un. Adm: (209716) CENT INTEG ATENCAO PSICOSSOC
 ADAUTO BOTELHO CIAPS
 A Partir de: 01/12/2023 Até31/12/2023
 Qtde Plantões: 13

Processo N.: SES-PRO-2024/05127
 Nome: (96479/4) MARIA JOSE SOARES
 Cargo/Função: (12038) NIVEL TECNICO ASSISTENCIAL
 Referência: 000 Carga Horária: 40H
 Un. Adm: (209716) CENT INTEG ATENCAO PSICOSSOC
 ADAUTO BOTELHO CIAPS
 A Partir de: 03/10/2023 Até30/10/2023
 Qtde Plantões: 13

Processo N.: SES-PRO-2024/03912
 Nome: (95319/1) MARIA JUSSARA DOS SANTOS
 Cargo/Função: (4989) PROFIS APOIO SERV SAUDE SUS
 Referência: D-008 Carga Horária: 40H
 Un. Adm: (195685) HOSP REGIONAL RONDONOPOLIS IRMA
 ELZA GIOVANELLA
 A Partir de: 03/12/2023 Até31/12/2023
 Qtde Plantões: 14

Processo N.: SES-PRO-2024/02448
 Nome: (90660/2) MARIA LADELINA SOARES
 Cargo/Função: (4989) PROFIS APOIO SERV SAUDE SUS
 Referência: D-008 Carga Horária: 40H
 Un. Adm: (195707) HOSP REGIONAL DR ANTONIO CARLOS
 SOUTO FONTES
 A Partir de: 01/12/2023 Até27/12/2023
 Qtde Plantões: 14

Processo N.: SES-PRO-2024/02217
 Nome: (315596/2) MARIA LUCIA DE OLIVEIRA
 Cargo/Função: (12036) NIVEL SUPERIOR ASSISTENCIAL
 Referência: 000 Carga Horária: 40H
 Un. Adm: (195707) HOSP REGIONAL DR ANTONIO CARLOS
 SOUTO FONTES
 A Partir de: 04/12/2023 Até31/12/2023
 Qtde Plantões: 13

Processo N.: SES-PRO-2024/03402
 Nome: (111329/1) MARIA LUCIA RODRIGUES
 Cargo/Função: (4946) PROFIS TEC NIV MEDIO SERV SAUDE
 SUS
 Referência: A-005 Carga Horária: 40H
 Un. Adm: (197246) COORD DE APOIO TECNICO DO CIAPS
 A Partir de: 01/12/2023 Até27/12/2023
 Qtde Plantões: 13

Processo N.: SES-PRO-2024/04164
 Nome: (306344/2) MARIA LUCIENE GUIMARAES
 Cargo/Função: (12038) NIVEL TECNICO ASSISTENCIAL
 Referência: 000 Carga Horária: 40H
 Un. Adm: (195693) HOSP REGIONAL DE SORRISO
 A Partir de: 08/12/2023 Até30/12/2023
 Qtde Plantões: 13

Processo N.: SES-PRO-2024/03942
 Nome: (207613/7) MARIA MARTA CACIANO DA SILVA TAVARES
 Cargo/Função: (12038) NIVEL TECNICO ASSISTENCIAL
 Referência: 000 Carga Horária: 40H
 Un. Adm: (198544) SUPERINT DE ENFERMAGEM
 A Partir de: 02/12/2023 Até30/12/2023
 Qtde Plantões: 14

Processo N.: SES-PRO-2024/03402
 Nome: (91825/2) MARIA MIGUELINA TEIXEIRA DA SILVA
 Cargo/Função: (4946) PROFIS TEC NIV MEDIO SERV SAUDE
 SUS
 Referência: D-008 Carga Horária: 30H
 Un. Adm: (197246) COORD DE APOIO TECNICO DO CIAPS
 A Partir de: 01/12/2023 Até31/12/2023
 Qtde Plantões: 9

Processo N.: SES-PRO-2024/03913
 Nome: (115770/1) MARIA OLIVEIRA DE BRITO
 Cargo/Função: (4946) PROFIS TEC NIV MEDIO SERV SAUDE
 SUS
 Referência: D-007 Carga Horária: 40H
 Un. Adm: (195685) HOSP REGIONAL RONDONOPOLIS IRMA
 ELZA GIOVANELLA
 A Partir de: 12/12/2023 Até30/12/2023
 Qtde Plantões: 10

Processo N.: SES-PRO-2024/04164
 Nome: (327398/1) MARIA RODRIGUES DE OLIVEIRA
 Cargo/Função: (12038) NIVEL TECNICO ASSISTENCIAL
 Referência: 000 Carga Horária: 40H
 Un. Adm: (195693) HOSP REGIONAL DE SORRISO
 A Partir de: 01/12/2023 Até31/12/2023
 Qtde Plantões: 14

Processo N.: SES-PRO-2024/00617
 Nome: (219403/8) MARIA ROMANA DO ROSARIO
 Cargo/Função: (12036) NIVEL SUPERIOR ASSISTENCIAL
 Referência: 000 Carga Horária: 30H
 Un. Adm: (195731) HOSP REGIONAL DE ALTA FLORESTA
 ALBERT SABIN
 A Partir de: 02/12/2023 Até20/12/2023
 Qtde Plantões: 7

Processo N.: SES-PRO-2024/04164
 Nome: (285390/4) MARIA SANDRA SOUSA DA SILVA
 Cargo/Função: (12038) NIVEL TECNICO ASSISTENCIAL
 Referência: 000 Carga Horária: 40H
 Un. Adm: (195693) HOSP REGIONAL DE SORRISO
 A Partir de: 02/12/2023 Até28/12/2023
 Qtde Plantões: 14

Processo N.: SES-PRO-2024/04164
 Nome: (296558/4) MARIA TELNUSIA DA SILVA CARVALHO
 Cargo/Função: (12038) NIVEL TECNICO ASSISTENCIAL
 Referência: 000 Carga Horária: 40H
 Un. Adm: (195693) HOSP REGIONAL DE SORRISO
 A Partir de: 13/12/2023 Até31/12/2023
 Qtde Plantões: 8

Processo N.: SES-PRO-2024/04164
 Nome: (320621/1) MARIA VITORIA BASTOS PINHEIRO
 Cargo/Função: (12038) NIVEL TECNICO ASSISTENCIAL
 Referência: 000 Carga Horária: 40H
 Un. Adm: (195693) HOSP REGIONAL DE SORRISO
 A Partir de: 02/12/2023 Até29/12/2023
 Qtde Plantões: 14

Processo N.: SES-PRO-2024/03915
 Nome: (112141/1) MARILAC CAMPOS CARVALHO
 Cargo/Função: (4912) PROFIS TEC NIV SUPERIOR SERV SAUDE
 SUS
 Referência: D-007 Carga Horária: 40H
 Un. Adm: (195685) HOSP REGIONAL RONDONOPOLIS IRMA
 ELZA GIOVANELLA
 A Partir de: 02/12/2023 Até30/12/2023
 Qtde Plantões: 14

Processo N.: SES-PRO-2024/02064
 Nome: (303672/2) MARILEUDA DE SOUZA RODRIGUES RIBEIRO
 Cargo/Função: (12038) NIVEL TECNICO ASSISTENCIAL
 Referência: 000 Carga Horária: 40H
 Un. Adm: (224294) COORD DE ENFERMAGEM CIRURGICA E
 CME
 A Partir de: 01/12/2023 Até31/12/2023
 Qtde Plantões: 14

Processo N.: SES-PRO-2024/04164

Nome: (281087/4) MARILIA MARIA NASCIMENTO DE CARVALHO
Cargo/Função: (12038) NIVEL TECNICO ASSISTENCIAL
Referência: 000 Carga Horária: 40H
Un. Adm: (195693) HOSP REGIONAL DE SORRISO
A Partir de: 02/12/2023 Até30/12/2023
Qtde Plantões: 14

Processo N.: SES-PRO-2024/03913

Nome: (114177/2) MARILUCIA PAIM
Cargo/Função: (4946) PROFIS TEC NIV MEDIO SERV SAUDE
SUS
Referência: D-007 Carga Horária: 40H
Un. Adm: (195685) HOSP REGIONAL RONDONOPOLIS IRMA
ELZA GIOVANELLA
A Partir de: 02/12/2023 Até30/12/2023
Qtde Plantões: 12

Processo N.: SES-PRO-2024/02064

Nome: (295013/3) MARILZA ALVES DO NASCIMENTO
Cargo/Função: (12038) NIVEL TECNICO ASSISTENCIAL
Referência: 000 Carga Horária: 40H
Un. Adm: (224316) COORD DE CLINICA MEDICA E PEDIATRICA
A Partir de: 01/12/2023 Até31/12/2023
Qtde Plantões: 14

Processo N.: SES-PRO-2024/02462

Nome: (95519/1) MARILZA APARECIDA LUZ
Cargo/Função: (4946) PROFIS TEC NIV MEDIO SERV SAUDE
SUS
Referência: D-008 Carga Horária: 40H
Un. Adm: (195707) HOSP REGIONAL DR ANTONIO CARLOS
SOUTO FONTES
A Partir de: 02/12/2023 Até30/12/2023
Qtde Plantões: 12

Processo N.: SES-PRO-2024/03487

Nome: (319424/1) MARILZA FRANCISCO MOREIRA
Cargo/Função: (12038) NIVEL TECNICO ASSISTENCIAL
Referência: 000 Carga Horária: 40H
Un. Adm: (197238) SUPERINT DO CIAPS
A Partir de: 02/12/2023 Até30/12/2023
Qtde Plantões: 14

Processo N.: SES-PRO-2024/03402

Nome: (95591/1) MARILZA JOSE DA SILVA
Cargo/Função: (4946) PROFIS TEC NIV MEDIO SERV SAUDE
SUS
Referência: D-008 Carga Horária: 40H
Un. Adm: (197254) COORD DA UNIDADE III
A Partir de: 01/12/2023 Até15/12/2023
Qtde Plantões: 7

Processo N.: SES-PRO-2024/03323

Nome: (97067/1) MARINA DA SILVA COSTA
Cargo/Função: (4989) PROFIS APOIO SERV SAUDE SUS
Referência: B-008 Carga Horária: 40H
Un. Adm: (197289) COORD DO LAR DOCE LAR
A Partir de: 01/12/2023 Até31/12/2023
Qtde Plantões: 14

Processo N.: SES-PRO-2024/04164

Nome: (282225/4) MARINALVA RODRIGUES DA LUZ
Cargo/Função: (12038) NIVEL TECNICO ASSISTENCIAL
Referência: 000 Carga Horária: 40H
Un. Adm: (195693) HOSP REGIONAL DE SORRISO
A Partir de: 02/12/2023 Até27/12/2023
Qtde Plantões: 14

Processo N.: SES-PRO-2024/04008

Nome: (328106/1) MARIOZINHO PACHECO DE FREITAS CAMARGO
Cargo/Função: (12036) NIVEL SUPERIOR ASSISTENCIAL
Referência: 000 Carga Horária: 20H
Un. Adm: (195685) HOSP REGIONAL RONDONOPOLIS IRMA
ELZA GIOVANELLA
A Partir de: 01/12/2023 Até30/12/2023
Qtde Plantões: 7

Processo N.: SES-PRO-2024/03402

Nome: (93323/1) MARISTELA ALVES DA GUIA
Cargo/Função: (4946) PROFIS TEC NIV MEDIO SERV SAUDE
SUS
Referência: D-008 Carga Horária: 40H
Un. Adm: (197254) COORD DA UNIDADE III
A Partir de: 02/12/2023 Até30/12/2023
Qtde Plantões: 13

Processo N.: SES-PRO-2024/04157

Nome: (93323/1) MARISTELA ALVES DA GUIA
Cargo/Função: (4946) PROFIS TEC NIV MEDIO SERV SAUDE
SUS
Referência: D-008 Carga Horária: 40H
Un. Adm: (197254) COORD DA UNIDADE III
A Partir de: 02/11/2023 Até28/11/2023
Qtde Plantões: 13

Processo N.: SES-PRO-2024/03913

Nome: (115485/1) MARISTELA APARECIDA BONELLI
Cargo/Função: (4946) PROFIS TEC NIV MEDIO SERV SAUDE
SUS
Referência: D-007 Carga Horária: 40H
Un. Adm: (195685) HOSP REGIONAL RONDONOPOLIS IRMA
ELZA GIOVANELLA
A Partir de: 03/12/2023 Até29/12/2023
Qtde Plantões: 13

Processo N.: SES-PRO-2024/03942

Nome: (315129/1) MARIZANGELA ALVES LOPES DA SILVA
Cargo/Função: (12038) NIVEL TECNICO ASSISTENCIAL
Referência: 000 Carga Horária: 40H
Un. Adm: (198544) SUPERINT DE ENFERMAGEM
A Partir de: 02/12/2023 Até28/12/2023
Qtde Plantões: 12

Processo N.: SES-PRO-2024/04164

Nome: (220001/5) MARIZETE TEREZINHA COMUNELLO PAVAN
Cargo/Função: (12038) NIVEL TECNICO ASSISTENCIAL
Referência: 000 Carga Horária: 40H
Un. Adm: (195693) HOSP REGIONAL DE SORRISO
A Partir de: 01/12/2023 Até29/12/2023
Qtde Plantões: 14

Processo N.: SES-PRO-2024/04164

Nome: (297518/2) MARLENE ANDRADE DE FREITAS
Cargo/Função: (12038) NIVEL TECNICO ASSISTENCIAL
Referência: 000 Carga Horária: 40H
Un. Adm: (195693) HOSP REGIONAL DE SORRISO
A Partir de: 02/12/2023 Até28/12/2023
Qtde Plantões: 14

Processo N.: SES-PRO-2024/03808

Nome: (282096/4) MARLENE BENEDITA DA SILVA RAMOS
Cargo/Função: (12038) NIVEL TECNICO ASSISTENCIAL
Referência: 000 Carga Horária: 40H
Un. Adm: (195758) HOSP ESTADUAL LOUSITE FERREIRA DA
SILVA
A Partir de: 01/07/2023 Até31/07/2023
Qtde Plantões: 14

Processo N.: SES-PRO-2024/02217

Nome: (319585/1) MARLENE CONCEICAO SILVA MEIRA
Cargo/Função: (12036) NIVEL SUPERIOR ASSISTENCIAL
Referência: 000 Carga Horária: 40H
Un. Adm: (195707) HOSP REGIONAL DR ANTONIO CARLOS
SOUTO FONTES
A Partir de: 02/12/2023 Até30/12/2023
Qtde Plantões: 13

Processo N.: SES-PRO-2024/02064

Nome: (282258/4) MARLENE DIVINA CORREIA
Cargo/Função: (12038) NIVEL TECNICO ASSISTENCIAL
Referência: 000 Carga Horária: 40H
Un. Adm: (224294) COORD DE ENFERMAGEM CIRURGICA E
CME
A Partir de: 01/12/2023 Até31/12/2023
Qtde Plantões: 14

Processo N.: SES-PRO-2024/01567

Nome: (43279/2) MARLENE GONZAGA DE ARRUDA METELO
Cargo/Função: (4946) PROFIS TEC NIV MEDIO SERV SAUDE
SUS
Referência: D-012 Carga Horária: 40H
Un. Adm: (136743) GER DE DIAGNOSTICO LABORATORIAL
A Partir de: 16/12/2023 Até30/12/2023
Qtde Plantões: 7

Processo N.: SES-PRO-2024/04264

Nome: (110688/1) MARLENE PASINATO
Cargo/Função: (4946) PROFIS TEC NIV MEDIO SERV SAUDE
SUS
Referência: D-007 Carga Horária: 40H
Un. Adm: (197254) COORD DA UNIDADE III
A Partir de: 02/12/2023 Até30/12/2023
Qtde Plantões: 14

Processo N.: SES-PRO-2024/06155

Nome: (110688/1) MARLENE PASINATO
Cargo/Função: (4946) PROFIS TEC NIV MEDIO SERV SAUDE
SUS
Referência: D-007 Carga Horária: 40H
Un. Adm: (197254) COORD DA UNIDADE III
A Partir de: 02/11/2023 Até30/11/2023
Qtde Plantões: 13

Processo N.: SES-PRO-2024/02064

Nome: (327432/1) MARLI CRISTINA DE AQUINO ARRUDA
Cargo/Função: (12038) NIVEL TECNICO ASSISTENCIAL
Referência: 000 Carga Horária: 40H
Un. Adm: (224316) COORD DE CLINICA MEDICA E PEDIATRICA
A Partir de: 01/12/2023 Até31/12/2023
Qtde Plantões: 13

Processo N.: SES-PRO-2024/04164

Nome: (296812/2) MARLI DE OLIVEIRA COSTA
Cargo/Função: (12038) NIVEL TECNICO ASSISTENCIAL
Referência: 000 Carga Horária: 40H
Un. Adm: (195693) HOSP REGIONAL DE SORRISO
A Partir de: 01/12/2023 Até31/12/2023
Qtde Plantões: 14

Processo N.: SES-PRO-2024/04164

Nome: (306025/2) MARLY DOS SANTOS COTA
Cargo/Função: (12038) NIVEL TECNICO ASSISTENCIAL
Referência: 000 Carga Horária: 40H
Un. Adm: (195693) HOSP REGIONAL DE SORRISO
A Partir de: 02/12/2023 Até30/12/2023
Qtde Plantões: 14

Processo N.: SES-PRO-2023/74529

Nome: (120283/1) MARLY MAYUMI TUTIYA
Cargo/Função: (4912) PROFIS TEC NIV SUPERIOR SERV SAUDE
SUS
Referência: D-007 Carga Horária: 30H
Un. Adm: (197025) GER DE CAPTACAO DE ORGAOS E TECIDOS
A Partir de: 01/10/2023 Até26/10/2023
Qtde Plantões: 10

Processo N.: SES-PRO-2024/02064

Nome: (295016/3) MARTA DOS SANTOS SILVA
Cargo/Função: (12038) NIVEL TECNICO ASSISTENCIAL
Referência: 000 Carga Horária: 40H
Un. Adm: (224316) COORD DE CLINICA MEDICA E PEDIATRICA
A Partir de: 01/12/2023 Até29/12/2023
Qtde Plantões: 13

Processo N.: SES-PRO-2023/79185

Nome: (95589/1) MARTA HELENA MARTINS ARAUJO
Cargo/Função: (4912) PROFIS TEC NIV SUPERIOR SERV SAUDE
SUS
Referência: D-008 Carga Horária: 40H
Un. Adm: (195685) HOSP REGIONAL RONDONOPOLIS IRMA
ELZA GIOVANELLA
A Partir de: 01/11/2023 Até28/11/2023
Qtde Plantões: 13

Processo N.: SES-PRO-2024/04164

Nome: (110336/9) MARTA LUISA BENVENUTTI
Cargo/Função: (12038) NIVEL TECNICO ASSISTENCIAL
Referência: 000 Carga Horária: 40H
Un. Adm: (195693) HOSP REGIONAL DE SORRISO
A Partir de: 02/12/2023 Até30/12/2023
Qtde Plantões: 13

Processo N.: SES-PRO-2024/03942

Nome: (214400/5) MARTA VALERIA BATISTA DE MOURA
Cargo/Função: (12038) NIVEL TECNICO ASSISTENCIAL
Referência: 000 Carga Horária: 40H
Un. Adm: (198544) SUPERINT DE ENFERMAGEM
A Partir de: 01/12/2023 Até31/12/2023
Qtde Plantões: 14

Processo N.: SES-PRO-2024/08518

Nome: (232566/4) MATILDE LEMES DE OLIVEIRA
Cargo/Função: (12044) NIVEL MEDIO ADMINISTRATIVO
Referência: 000 Carga Horária: 40H
Un. Adm: (197041) COORD DO SERVICO DE ATEND MOVEL DE
URGENCIA SAMU
A Partir de: 01/01/2024 Até31/01/2024
Qtde Plantões: 13

Processo N.: SES-PRO-2024/00352

Nome: (320287/2) MAURA SCHEMMER WILGES
Cargo/Função: (12040) NIVEL AUXILIAR ASSISTENCIAL
Referência: 000 Carga Horária: 40H
Un. Adm: (198544) SUPERINT DE ENFERMAGEM
A Partir de: 01/06/2023 Até27/06/2023
Qtde Plantões: 14

Processo N.: SES-PRO-2024/02064

Nome: (299923/2) MAURICIO DA SILVA
Cargo/Função: (12038) NIVEL TECNICO ASSISTENCIAL
Referência: 000 Carga Horária: 40H
Un. Adm: (224316) COORD DE CLINICA MEDICA E PEDIATRICA
A Partir de: 01/12/2023 Até31/12/2023
Qtde Plantões: 13

Processo N.: SES-PRO-2024/02217

Nome: (281737/5) MAURICLEIA MEDEIROS DA SILVA RODRIGUES
Cargo/Função: (12036) NIVEL SUPERIOR ASSISTENCIAL
Referência: 000 Carga Horária: 40H
Un. Adm: (195707) HOSP REGIONAL DR ANTONIO CARLOS
SOUTO FONTES
A Partir de: 01/12/2023 Até31/12/2023
Qtde Plantões: 14

Processo N.: SES-PRO-2024/05594

Nome: (118860/1) MAURO ALVES DE SOUZA
Cargo/Função: (4946) PROFIS TEC NIV MEDIO SERV SAUDE
SUS
Referência: D-007 Carga Horária: 40H
Un. Adm: (197041) COORD DO SERVICO DE ATEND MOVEL DE
URGENCIA SAMU
A Partir de: 02/12/2023 Até30/12/2023
Qtde Plantões: 14

Processo N.: SES-PRO-2024/04164

Nome: (304932/2) MAYARA CRISTINA BELEM ALVES
Cargo/Função: (12038) NIVEL TECNICO ASSISTENCIAL
Referência: 000 Carga Horária: 40H
Un. Adm: (195693) HOSP REGIONAL DE SORRISO
A Partir de: 02/12/2023 Até30/12/2023
Qtde Plantões: 13

Processo N.: SES-PRO-2024/04164

Nome: (327825/1) MAYARA DE FRANCA MESQUITA
Cargo/Função: (12038) NIVEL TECNICO ASSISTENCIAL
Referência: 000 Carga Horária: 40H
Un. Adm: (195693) HOSP REGIONAL DE SORRISO
A Partir de: 03/12/2023 Até31/12/2023
Qtde Plantões: 14

Processo N.: SES-PRO-2024/02217

Nome: (295776/3) MAYARA DE OLIVEIRA XAVES
Cargo/Função: (12036) NIVEL SUPERIOR ASSISTENCIAL
Referência: 000 Carga Horária: 40H
Un. Adm: (195707) HOSP REGIONAL DR ANTONIO CARLOS SOUTO FONTES

A Partir de: 04/12/2023 Até30/12/2023
Qtde Plantões: 13

Processo N.: SES-PRO-2024/02064

Nome: (302831/2) MAYRA DENISE BOSCO DE SOUZA RONDON
Cargo/Função: (12038) NIVEL TECNICO ASSISTENCIAL
Referência: 000 Carga Horária: 40H
Un. Adm: (224294) COORD DE ENFERMAGEM CIRURGICA E CME

A Partir de: 01/12/2023 Até25/12/2023
Qtde Plantões: 10

Processo N.: SES-PRO-2024/04164

Nome: (296775/3) MAYRLA DE FRANCA REINERI
Cargo/Função: (12038) NIVEL TECNICO ASSISTENCIAL
Referência: 000 Carga Horária: 40H
Un. Adm: (195693) HOSP REGIONAL DE SORRISO

A Partir de: 02/12/2023 Até28/12/2023
Qtde Plantões: 14

Processo N.: SES-PRO-2024/03942

Nome: (294890/3) MEIRE RIBEIRO DA SILVA SANTOS
Cargo/Função: (12038) NIVEL TECNICO ASSISTENCIAL
Referência: 000 Carga Horária: 40H
Un. Adm: (198544) SUPERINT DE ENFERMAGEM

A Partir de: 02/12/2023 Até30/12/2023
Qtde Plantões: 14

Processo N.: SES-PRO-2024/03959

Nome: (304836/2) MEIRIANE PAULA GOMES DE SOUZA
Cargo/Função: (12050) NIVEL FUNDAMENTAL
Referência: 000 Carga Horária: 40H
Un. Adm: (195707) HOSP REGIONAL DR ANTONIO CARLOS SOUTO FONTES

A Partir de: 01/11/2023 Até29/11/2023
Qtde Plantões: 14

Processo N.: SES-PRO-2024/79554

Nome: (315557/1) MEIRILAINE ORTIZ DA SILVA
Cargo/Função: (12046) NIVEL FUNDAMENTAL ADMINISTRATIVO
Referência: 000 Carga Horária: 40H
Un. Adm: (195707) HOSP REGIONAL DR ANTONIO CARLOS SOUTO FONTES

A Partir de: 02/11/2023 Até27/11/2023
Qtde Plantões: 13

Processo N.: SES-PRO-2024/03487

Nome: (322408/1) MELLY MIRIAN DA SILVA CAMPOS
Cargo/Função: (12038) NIVEL TECNICO ASSISTENCIAL
Referência: 000 Carga Horária: 40H
Un. Adm: (197246) COORD DE APOIO TECNICO DO CIAPS

A Partir de: 01/12/2023 Até31/12/2023
Qtde Plantões: 13

Processo N.: SES-PRO-2024/00499

Nome: (319412/1) MICAEL EN DE OLIVEIRA DOS SANTOS
Cargo/Função: (12046) NIVEL FUNDAMENTAL ADMINISTRATIVO
Referência: 000 Carga Horária: 40H
Un. Adm: (195731) HOSP REGIONAL DE ALTA FLORESTA ALBERT SABIN

A Partir de: 06/12/2023 Até30/12/2023
Qtde Plantões: 13

Processo N.: SES-PRO-2024/02217

Nome: (290407/3) MICHELE CRISTINA GOMES
Cargo/Função: (12036) NIVEL SUPERIOR ASSISTENCIAL
Referência: 000 Carga Horária: 40H
Un. Adm: (195707) HOSP REGIONAL DR ANTONIO CARLOS SOUTO FONTES

A Partir de: 02/12/2023 Até31/12/2023
Qtde Plantões: 13

Processo N.: SES-PRO-2024/04164

Nome: (281073/2) MICHELE DE ANDRADE DE SENA
Cargo/Função: (12038) NIVEL TECNICO ASSISTENCIAL
Referência: 000 Carga Horária: 40H
Un. Adm: (195693) HOSP REGIONAL DE SORRISO

A Partir de: 01/12/2023 Até29/12/2023
Qtde Plantões: 14

Processo N.: SES-PRO-2024/02064

Nome: (322650/1) MICHELE PIRES DE SOUZA
Cargo/Função: (12038) NIVEL TECNICO ASSISTENCIAL
Referência: 000 Carga Horária: 40H
Un. Adm: (224316) COORD DE CLINICA MEDICA E PEDIATRICA

A Partir de: 02/12/2023 Até30/12/2023
Qtde Plantões: 14

Processo N.: SES-PRO-2024/04427

Nome: (289235/5) MICHELLE CARLA COSTA
Cargo/Função: (12036) NIVEL SUPERIOR ASSISTENCIAL
Referência: 000 Carga Horária: 30H
Un. Adm: (198544) SUPERINT DE ENFERMAGEM

A Partir de: 02/12/2023 Até29/12/2023
Qtde Plantões: 10

Processo N.: SES-PRO-2024/02064

Nome: (325789/1) MICHELLE FERNANDA DELGADO DE MORAES
Cargo/Função: (12038) NIVEL TECNICO ASSISTENCIAL
Referência: 000 Carga Horária: 40H
Un. Adm: (224316) COORD DE CLINICA MEDICA E PEDIATRICA

A Partir de: 02/12/2023 Até30/12/2023
Qtde Plantões: 13

Processo N.: SES-PRO-2024/02064

Nome: (302796/2) MICHELLY LEMOS DOS SANTOS COSTA
Cargo/Função: (12038) NIVEL TECNICO ASSISTENCIAL
Referência: 000 Carga Horária: 40H
Un. Adm: (224316) COORD DE CLINICA MEDICA E PEDIATRICA

A Partir de: 01/12/2023 Até29/12/2023
Qtde Plantões: 11

Processo N.: SES-PRO-2024/02064

Nome: (304140/2) MIRIAN DE OLIVEIRA RIOS
Cargo/Função: (12038) NIVEL TECNICO ASSISTENCIAL
Referência: 000 Carga Horária: 40H
Un. Adm: (224316) COORD DE CLINICA MEDICA E PEDIATRICA

A Partir de: 03/12/2023 Até13/12/2023
Qtde Plantões: 6

Processo N.: SES-PRO-2024/04164

Nome: (281092/4) MIRIAN DOS SANTOS BORTOLUSSO
Cargo/Função: (12038) NIVEL TECNICO ASSISTENCIAL
Referência: 000 Carga Horária: 40H
Un. Adm: (195693) HOSP REGIONAL DE SORRISO

A Partir de: 05/12/2023 Até31/12/2023
Qtde Plantões: 13

Processo N.: SES-PRO-2024/02656

Nome: (296607/3) MIRIAN MARIA DE OLIVEIRA
Cargo/Função: (12040) NIVEL AUXILIAR ASSISTENCIAL
Referência: 000 Carga Horária: 40H
Un. Adm: (195693) HOSP REGIONAL DE SORRISO

A Partir de: 01/12/2023 Até31/12/2023
Qtde Plantões: 14

Processo N.: SES-PRO-2024/02217

Nome: (316211/2) MIRIELLY ASHLEY DA SILVA
Cargo/Função: (12036) NIVEL SUPERIOR ASSISTENCIAL
Referência: 000 Carga Horária: 40H
Un. Adm: (195707) HOSP REGIONAL DR ANTONIO CARLOS SOUTO FONTES

A Partir de: 01/12/2023 Até27/12/2023
Qtde Plantões: 14

Processo N.: SES-PRO-2024/04779

Nome: (95533/1) MOACIR GRAMULHA
Cargo/Função: (4946) PROFIS TEC NIV MEDIO SERV SAUDE SUS

Referência: D-008 Carga Horária: 30H
Un. Adm: (195707) HOSP REGIONAL DR ANTONIO CARLOS SOUTO FONTES

A Partir de: 02/08/2023 Até28/08/2023
Qtde Plantões: 8

Processo N.: SES-PRO-2024/04269

Nome: (322718/1) MOIZES SOARES DE OLIVEIRA
Cargo/Função: (12048) NIVEL TECNICO OPERACIONAL
Referência: 000 Carga Horária: 40H
Un. Adm: (195740) HOSP REGIONAL DE SINOP
A Partir de: 02/12/2023 Até30/12/2023
Qtde Plantões: 14

Processo N.: SES-PRO-2024/02064

Nome: (219998/2) NADIA ABADIA PEREIRA
Cargo/Função: (12038) NIVEL TECNICO ASSISTENCIAL
Referência: 000 Carga Horária: 40H
Un. Adm: (224316) COORD DE CLINICA MEDICA E PEDIATRICA
A Partir de: 02/12/2023 Até30/12/2023
Qtde Plantões: 14

Processo N.: SES-PRO-2024/03942

Nome: (114521/9) NADIA CRISTINA TEIXEIRA
Cargo/Função: (12038) NIVEL TECNICO ASSISTENCIAL
Referência: 000 Carga Horária: 40H
Un. Adm: (198544) SUPERINT DE ENFERMAGEM
A Partir de: 02/12/2023 Até31/12/2023
Qtde Plantões: 14

Processo N.: SES-PRO-2024/02717

Nome: (300461/2) NAIR RICARDO DE SOUZA FREITAS
Cargo/Função: (12050) NIVEL FUNDAMENTAL
Referência: 000 Carga Horária: 40H
Un. Adm: (198544) SUPERINT DE ENFERMAGEM
A Partir de: 01/12/2023 Até31/12/2023
Qtde Plantões: 13

Processo N.: SES-PRO-2024/02064

Nome: (307842/2) NARA LETICIA DE AMORIM FIGUEIREDO
Cargo/Função: (12038) NIVEL TECNICO ASSISTENCIAL
Referência: 000 Carga Horária: 40H
Un. Adm: (224294) COORD DE ENFERMAGEM CIRURGICA E
CME
A Partir de: 01/12/2023 Até31/12/2023
Qtde Plantões: 14

Processo N.: SES-PRO-2024/03477

Nome: (295344/5) NATALIA SANTANA MOREIRA NUNES
Cargo/Função: (12036) NIVEL SUPERIOR ASSISTENCIAL
Referência: 000 Carga Horária: 20H
Un. Adm: (197246) COORD DE APOIO TECNICO DO CIAPS
A Partir de: 03/12/2023 Até19/12/2023
Qtde Plantões: 6

Processo N.: SES-PRO-2024/02064

Nome: (295404/3) NATALINA MOISES BEZERRA
Cargo/Função: (12038) NIVEL TECNICO ASSISTENCIAL
Referência: 000 Carga Horária: 40H
Un. Adm: (224316) COORD DE CLINICA MEDICA E PEDIATRICA
A Partir de: 01/12/2023 Até31/12/2023
Qtde Plantões: 14

Processo N.: SES-PRO-2024/03487

Nome: (299216/2) NATALY APARECIDA AMORIM DA CRUZ
Cargo/Função: (12038) NIVEL TECNICO ASSISTENCIAL
Referência: 000 Carga Horária: 40H
Un. Adm: (197246) COORD DE APOIO TECNICO DO CIAPS
A Partir de: 01/12/2023 Até30/12/2023
Qtde Plantões: 12

Processo N.: SES-PRO-2024/02717

Nome: (300462/2) NAYANE MARQUES LEANDRO
Cargo/Função: (12050) NIVEL FUNDAMENTAL
Referência: 000 Carga Horária: 40H
Un. Adm: (198544) SUPERINT DE ENFERMAGEM
A Partir de: 02/12/2023 Até28/12/2023
Qtde Plantões: 13

Processo N.: SES-PRO-2024/03942

Nome: (328842/1) NAYARA DA SILVA RODRIGUES
Cargo/Função: (12038) NIVEL TECNICO ASSISTENCIAL
Referência: 000 Carga Horária: 40H
Un. Adm: (198544) SUPERINT DE ENFERMAGEM
A Partir de: 02/12/2023 Até30/12/2023
Qtde Plantões: 14

Processo N.: SES-PRO-2024/02217

Nome: (280888/4) NEIDE APARECIDA GRANELLA
Cargo/Função: (12036) NIVEL SUPERIOR ASSISTENCIAL
Referência: 000 Carga Horária: 40H
Un. Adm: (195707) HOSP REGIONAL DR ANTONIO CARLOS
SOUTO FONTES
A Partir de: 01/12/2023 Até28/12/2023
Qtde Plantões: 12

Processo N.: SES-PRO-2024/04164

Nome: (77756/9) NEIDE BREZOLINI CIMI
Cargo/Função: (12038) NIVEL TECNICO ASSISTENCIAL
Referência: 000 Carga Horária: 40H
Un. Adm: (195693) HOSP REGIONAL DE SORRISO
A Partir de: 01/12/2023 Até27/12/2023
Qtde Plantões: 12

Processo N.: SES-PRO-2024/05594

Nome: (117741/1) NELIO DE SOUZA PRADO
Cargo/Função: (4946) PROFIS TEC NIV MEDIO SERV SAUDE
SUS
Referência: D-007 Carga Horária: 40H
Un. Adm: (197041) COORD DO SERVICO DE ATEND MOVEL DE
URGENCIA SAMU
A Partir de: 02/12/2023 Até28/12/2023
Qtde Plantões: 14

Processo N.: SES-PRO-2023/74529

Nome: (113282/1) NELMA PEREIRA FRANCA
Cargo/Função: (4912) PROFIS TEC NIV SUPERIOR SERV SAUDE
SUS
Referência: D-007 Carga Horária: 30H
Un. Adm: (197025) GER DE CAPTACAO DE ORGAOS E TECIDOS
A Partir de: 03/10/2023 Até10/10/2023
Qtde Plantões: 5

Processo N.: SES-PRO-2024/02064

Nome: (307700/2) NELY TAIZA DA CRUZ PAIXAO
Cargo/Função: (12038) NIVEL TECNICO ASSISTENCIAL
Referência: 000 Carga Horária: 40H
Un. Adm: (224294) COORD DE ENFERMAGEM CIRURGICA E
CME
A Partir de: 01/12/2023 Até29/12/2023
Qtde Plantões: 12

Processo N.: SES-PRO-2024/03402

Nome: (113091/1) NENIZE SANTANA DO NASCIMENTO BRASIL
Cargo/Função: (4946) PROFIS TEC NIV MEDIO SERV SAUDE
SUS
Referência: D-007 Carga Horária: 40H
Un. Adm: (197246) COORD DE APOIO TECNICO DO CIAPS
A Partir de: 02/12/2023 Até30/12/2023
Qtde Plantões: 13

Processo N.: SES-PRO-2024/04755

Nome: (94055/1) NEUZETE QUEIROZ BEZERRA
Cargo/Função: (4989) PROFIS APOIO SERV SAUDE SUS
Referência: D-008 Carga Horária: 40H
Un. Adm: (195707) HOSP REGIONAL DR ANTONIO CARLOS
SOUTO FONTES
A Partir de: 01/10/2023 Até31/10/2023
Qtde Plantões: 13

Processo N.: SES-PRO-2024/03912

Nome: (95290/1) NEUZETE QUEIROZ BEZERRA
Cargo/Função: (4989) PROFIS APOIO SERV SAUDE SUS
Referência: D-008 Carga Horária: 40H
Un. Adm: (195685) HOSP REGIONAL RONDONOPOLIS IRMA
ELZA GIOVANELLA
A Partir de: 01/12/2023 Até30/12/2023
Qtde Plantões: 14

Processo N.: SES-PRO-2024/02064

Nome: (295192/3) NICELIA DE SOUZA RIBEIRO
Cargo/Função: (12038) NIVEL TECNICO ASSISTENCIAL
Referência: 000 Carga Horária: 40H
Un. Adm: (224316) COORD DE CLINICA MEDICA E PEDIATRICA
A Partir de: 02/12/2023 Até25/12/2023
Qtde Plantões: 13

Processo N.: SES-PRO-2024/03942
Nome: (254702/5) NIDIA HALATENO
Cargo/Função: (12038) NIVEL TECNICO ASSISTENCIAL
Referência: 000 Carga Horária: 40H
Un. Adm: (198544) SUPERINT DE ENFERMAGEM
A Partir de: 02/12/2023 Até30/12/2023
Qtde Plantões: 12

Processo N.: SES-PRO-2024/02465
Nome: (106794/1) NILCEIA AUXILIADORA DE SOUZA
Cargo/Função: (4912) PROFIS TEC NIV SUPERIOR SERV SAUDE SUS
Referência: D-007 Carga Horária: 40H
Un. Adm: (195707) HOSP REGIONAL DR ANTONIO CARLOS SOUTO FONTES
A Partir de: 06/12/2023 Até21/12/2023
Qtde Plantões: 8

Processo N.: SES-PRO-2023/79185
Nome: (95278/1) NILDA MARIA MUNIZ
Cargo/Função: (4912) PROFIS TEC NIV SUPERIOR SERV SAUDE SUS
Referência: D-008 Carga Horária: 40H
Un. Adm: (195685) HOSP REGIONAL RONDONOPOLIS IRMA ELZA GIOVANELLA
A Partir de: 02/11/2023 Até30/11/2023
Qtde Plantões: 13

Processo N.: SES-PRO-2024/03912
Nome: (118870/1) NILSON VIEIRA DE MORAIS
Cargo/Função: (4989) PROFIS APOIO SERV SAUDE SUS
Referência: D-007 Carga Horária: 40H
Un. Adm: (195685) HOSP REGIONAL RONDONOPOLIS IRMA ELZA GIOVANELLA
A Partir de: 02/12/2023 Até04/12/2023
Qtde Plantões: 2

Processo N.: SES-PRO-2024/04164
Nome: (328689/1) NILVA DE BRITO
Cargo/Função: (12038) NIVEL TECNICO ASSISTENCIAL
Referência: 000 Carga Horária: 40H
Un. Adm: (195693) HOSP REGIONAL DE SORRISO
A Partir de: 01/12/2023 Até29/12/2023
Qtde Plantões: 14

Processo N.: SES-PRO-2024/03402
Nome: (122144/1) NILZA GONCALINA MARCAL DE ARRUDA
Cargo/Função: (4946) PROFIS TEC NIV MEDIO SERV SAUDE SUS
Referência: C-007 Carga Horária: 40H
Un. Adm: (197254) COORD DA UNIDADE III
A Partir de: 01/12/2023 Até29/12/2023
Qtde Plantões: 14

Processo N.: SES-PRO-2024/04164
Nome: (124221/8) NOEMA IZABEL FERREIRA FRANCA
Cargo/Função: (12038) NIVEL TECNICO ASSISTENCIAL
Referência: 000 Carga Horária: 40H
Un. Adm: (195693) HOSP REGIONAL DE SORRISO
A Partir de: 01/12/2023 Até27/12/2023
Qtde Plantões: 14

Processo N.: SES-PRO-2024/03942
Nome: (304697/3) NOEMI TEREZINHA FROTA
Cargo/Função: (12038) NIVEL TECNICO ASSISTENCIAL
Referência: 000 Carga Horária: 40H
Un. Adm: (198544) SUPERINT DE ENFERMAGEM
A Partir de: 01/12/2023 Até31/12/2023
Qtde Plantões: 13

Processo N.: SES-PRO-2024/03912
Nome: (102273/1) NORA NEY BATISTA DOS SANTOS
Cargo/Função: (4989) PROFIS APOIO SERV SAUDE SUS
Referência: D-007 Carga Horária: 40H
Un. Adm: (195685) HOSP REGIONAL RONDONOPOLIS IRMA ELZA GIOVANELLA
A Partir de: 04/12/2023 Até16/12/2023
Qtde Plantões: 7

Processo N.: SES-PRO-2024/04689
Nome: (296480/2) NORMA DOMBROWSKI
Cargo/Função: (12038) NIVEL TECNICO ASSISTENCIAL
Referência: 000 Carga Horária: 40H
Un. Adm: (195731) HOSP REGIONAL DE ALTA FLORESTA ALBERT SABIN
A Partir de: 02/12/2023 Até30/12/2023
Qtde Plantões: 14

Processo N.: SES-PRO-2024/06215
Nome: (115743/1) NUBIA FERNANDA RODRIGUES MACEDO
Cargo/Função: (4946) PROFIS TEC NIV MEDIO SERV SAUDE SUS
Referência: D-007 Carga Horária: 40H
Un. Adm: (195707) HOSP REGIONAL DR ANTONIO CARLOS SOUTO FONTES
A Partir de: 02/09/2023 Até24/09/2023
Qtde Plantões: 7

Processo N.: SES-PRO-2024/05100
Nome: (90122/1) NUBIA MARIA SOUZA SILVA
Cargo/Função: (4912) PROFIS TEC NIV SUPERIOR SERV SAUDE SUS
Referência: D-008 Carga Horária: 40H
Un. Adm: (197289) COORD DO LAR DOCE LAR
A Partir de: 02/12/2023 Até29/12/2023
Qtde Plantões: 14

Processo N.: SES-PRO-2024/07205
Nome: (63762/1) ODENETE REZENDE DO NASCIMENTO BARBOSIRES
Cargo/Função: (4946) PROFIS TEC NIV MEDIO SERV SAUDE SUS
Referência: D-009 Carga Horária: 40H
Un. Adm: (197254) COORD DA UNIDADE III
A Partir de: 01/08/2023 Até25/08/2023
Qtde Plantões: 11

Processo N.: SES-PRO-2024/02064
Nome: (321900/1) ODIL BENEDITO EVANGELISTA GOMES
Cargo/Função: (12038) NIVEL TECNICO ASSISTENCIAL
Referência: 000 Carga Horária: 40H
Un. Adm: (224316) COORD DE CLINICA MEDICA E PEDIATRICA
A Partir de: 01/12/2023 Até31/12/2023
Qtde Plantões: 14

Processo N.: SES-PRO-2024/04164
Nome: (242400/4) OLAIR FERREIRA GORGES
Cargo/Função: (12038) NIVEL TECNICO ASSISTENCIAL
Referência: 000 Carga Horária: 40H
Un. Adm: (195693) HOSP REGIONAL DE SORRISO
A Partir de: 01/12/2023 Até31/12/2023
Qtde Plantões: 12

Processo N.: SES-PRO-2024/04164
Nome: (328914/1) ONEILA DIAS CAMPOS
Cargo/Função: (12038) NIVEL TECNICO ASSISTENCIAL
Referência: 000 Carga Horária: 40H
Un. Adm: (195693) HOSP REGIONAL DE SORRISO
A Partir de: 02/12/2023 Até30/12/2023
Qtde Plantões: 13

Processo N.: SES-PRO-2024/04927
Nome: (280938/4) OSEIAS DA SILVA DALLABARBA
Cargo/Função: (12036) NIVEL SUPERIOR ASSISTENCIAL
Referência: 000 Carga Horária: 40H
Un. Adm: (195693) HOSP REGIONAL DE SORRISO
A Partir de: 03/09/2023 Até29/09/2023
Qtde Plantões: 12

Processo N.: SES-PRO-2024/03477
Nome: (300429/3) PABLO DIAS DUARTE
Cargo/Função: (12036) NIVEL SUPERIOR ASSISTENCIAL
Referência: 000 Carga Horária: 20H
Un. Adm: (197246) COORD DE APOIO TECNICO DO CIAPS
A Partir de: 01/12/2023 Até29/12/2023
Qtde Plantões: 7

Processo N.: SES-PRO-2024/07076
Nome: (300429/3) PABLO DIAS DUARTE
Cargo/Função: (12036) NIVEL SUPERIOR ASSISTENCIAL
Referência: 000 Carga Horária: 20H
Un. Adm: (197246) COORD DE APOIO TECNICO DO CIAPS
A Partir de: 13/11/2023 Até29/11/2023
Qtde Plantões: 3

Processo N.: SES-PRO-2024/07076

Nome: (300429/2) PABLO DIAS DUARTE
Cargo/Função: (12036) NIVEL SUPERIOR ASSISTENCIAL
Referência: 000 Carga Horária: 20H
Un. Adm: (197238) SUPERINT DO CIAPS
A Partir de: 06/11/2023 Até06/11/2023
Qtde Plantões: 1

Processo N.: SES-PRO-2024/02256

Nome: (305978/2) PATRICIA CORREIA FERREIRA
Cargo/Função: (12036) NIVEL SUPERIOR ASSISTENCIAL
Referência: 000 Carga Horária: 30H
Un. Adm: (195693) HOSP REGIONAL DE SORRISO
A Partir de: 04/12/2023 Até28/12/2023
Qtde Plantões: 8

Processo N.: SES-PRO-2024/03942

Nome: (295180/6) PATRICIA DA SILVA
Cargo/Função: (12038) NIVEL TECNICO ASSISTENCIAL
Referência: 000 Carga Horária: 40H
Un. Adm: (198544) SUPERINT DE ENFERMAGEM
A Partir de: 01/12/2023 Até25/12/2023
Qtde Plantões: 14

Processo N.: SES-PRO-2024/05372

Nome: (332843/1) PATRICIA HELENA MEDEIROS DA ROSA
Cargo/Função: (12038) NIVEL TECNICO ASSISTENCIAL
Referência: 000 Carga Horária: 40H
Un. Adm: (197254) COORD DA UNIDADE III
A Partir de: 04/12/2023 Até30/12/2023
Qtde Plantões: 14

Processo N.: SES-PRO-2024/03477

Nome: (323058/1) PATRICIA KAROLINE NEVES LEITE
Cargo/Função: (12036) NIVEL SUPERIOR ASSISTENCIAL
Referência: 000 Carga Horária: 20H
Un. Adm: (197254) COORD DA UNIDADE III
A Partir de: 01/12/2023 Até30/12/2023
Qtde Plantões: 7

Processo N.: SES-PRO-2024/02064

Nome: (263562/7) PATRICIA MONTES DE NOVAIS
Cargo/Função: (12038) NIVEL TECNICO ASSISTENCIAL
Referência: 000 Carga Horária: 40H
Un. Adm: (224294) COORD DE ENFERMAGEM CIRURGICA E

CME

A Partir de: 01/12/2023 Até29/12/2023
Qtde Plantões: 12

Processo N.: SES-PRO-2023/79185

Nome: (98982/1) PAULA REGINA CALESTINI GAIOTTO
Cargo/Função: (4912) PROFIS TEC NIV SUPERIOR SERV SAUDE
SUS
Referência: D-008 Carga Horária: 40H
Un. Adm: (198366) SUPERINT DE ENFERMAGEM
A Partir de: 01/11/2023 Até29/11/2023
Qtde Plantões: 13

Processo N.: SES-PRO-2024/03942

Nome: (236027/5) PAULA RICAELLY PEREIRA COSTA CARDOSO
Cargo/Função: (12038) NIVEL TECNICO ASSISTENCIAL
Referência: 000 Carga Horária: 40H
Un. Adm: (198544) SUPERINT DE ENFERMAGEM
A Partir de: 02/12/2023 Até30/12/2023
Qtde Plantões: 14

Processo N.: SES-PRO-2024/02064

Nome: (304775/2) PAULO BRITO FARIAS
Cargo/Função: (12038) NIVEL TECNICO ASSISTENCIAL
Referência: 000 Carga Horária: 40H
Un. Adm: (224294) COORD DE ENFERMAGEM CIRURGICA E

CME

A Partir de: 01/12/2023 Até27/12/2023
Qtde Plantões: 12

Processo N.: SES-PRO-2024/05594

Nome: (96679/1) PAULO DA SILVA SANTOS
Cargo/Função: (4946) PROFIS TEC NIV MEDIO SERV SAUDE
SUS
Referência: C-008 Carga Horária: 40H
Un. Adm: (197041) COORD DO SERVICO DE ATEND MOVEL DE
URGENCIA SAMU
A Partir de: 02/12/2023 Até30/12/2023
Qtde Plantões: 14

Processo N.: SES-PRO-2024/01830

Nome: (106282/2) PEDRO DE ARRUDA FONTES JUNIOR
Cargo/Função: (4912) PROFIS TEC NIV SUPERIOR SERV SAUDE
SUS
Referência: D-007 Carga Horária: 30H
Un. Adm: (224316) COORD DE CLINICA MEDICA E PEDIATRICA
A Partir de: 01/11/2023 Até29/11/2023
Qtde Plantões: 9

Processo N.: SES-PRO-2024/02064

Nome: (295033/3) PEDROZA DOMINGAS PEREIRA
Cargo/Função: (12038) NIVEL TECNICO ASSISTENCIAL
Referência: 000 Carga Horária: 40H
Un. Adm: (224316) COORD DE CLINICA MEDICA E PEDIATRICA
A Partir de: 02/12/2023 Até30/12/2023
Qtde Plantões: 13

Processo N.: SES-PRO-2024/03487

Nome: (322412/1) PETRONIA CRISTIANE GOMES DE OLIVEIRA
Cargo/Função: (12038) NIVEL TECNICO ASSISTENCIAL
Referência: 000 Carga Horária: 40H
Un. Adm: (197289) COORD DO LAR DOCE LAR
A Partir de: 02/12/2023 Até30/12/2023
Qtde Plantões: 14

Processo N.: SES-PRO-2024/05942

Nome: (56170/3) PIOTER ANTONITO GOMES FERREIRA
Cargo/Função: (12036) NIVEL SUPERIOR ASSISTENCIAL
Referência: 000 Carga Horária: 40H
Un. Adm: (197238) SUPERINT DO CIAPS
A Partir de: 01/12/2023 Até29/12/2023
Qtde Plantões: 13

Processo N.: SES-PRO-2024/03477

Nome: (332350/1) PRISCILA CEZAR VIVAN
Cargo/Função: (12036) NIVEL SUPERIOR ASSISTENCIAL
Referência: 000 Carga Horária: 20H
Un. Adm: (197246) COORD DE APOIO TECNICO DO CIAPS
A Partir de: 02/12/2023 Até25/12/2023
Qtde Plantões: 6

Processo N.: SES-PRO-2024/00943

Nome: (306586/2) RAIANE GOMES FERNANDES
Cargo/Função: (12036) NIVEL SUPERIOR ASSISTENCIAL
Referência: 000 Carga Horária: 40H
Un. Adm: (151475) DIR DO ESCRITORIO REG DE SAUDE DE
RONDONOPOLIS
A Partir de: 04/12/2023 Até29/12/2023
Qtde Plantões: 14

Processo N.: SES-PRO-2024/01813

Nome: (332402/1) RAILSON DA COSTA ROCHA
Cargo/Função: (12046) NIVEL FUNDAMENTAL ADMINISTRATIVO
Referência: 000 Carga Horária: 40H
Un. Adm: (195693) HOSP REGIONAL DE SORRISO
A Partir de: 02/12/2023 Até30/12/2023
Qtde Plantões: 13

Processo N.: SES-PRO-2024/03487

Nome: (138440/10) RAIMUNDA GORETE DE SOUSA SILVA
Cargo/Função: (12038) NIVEL TECNICO ASSISTENCIAL
Referência: 000 Carga Horária: 40H
Un. Adm: (197246) COORD DE APOIO TECNICO DO CIAPS
A Partir de: 04/12/2023 Até30/12/2023
Qtde Plantões: 13

Processo N.: SES-PRO-2024/04164

Nome: (296562/3) RAIMUNDA MARIA DA SILVA FREITAS
Cargo/Função: (12038) NIVEL TECNICO ASSISTENCIAL
Referência: 000 Carga Horária: 40H
Un. Adm: (195693) HOSP REGIONAL DE SORRISO
A Partir de: 02/12/2023 Até31/12/2023
Qtde Plantões: 9

Processo N.: SES-PRO-2024/04164

Nome: (296484/3) RAIMUNDA NONATA SALES DA SILVA
Cargo/Função: (12038) NIVEL TECNICO ASSISTENCIAL
Referência: 000 Carga Horária: 40H
Un. Adm: (195693) HOSP REGIONAL DE SORRISO
A Partir de: 07/12/2023 Até31/12/2023
Qtde Plantões: 14

Processo N.: SES-PRO-2024/03477

Nome: (240752/14) RAQUEL BATISTA DA SILVA
Cargo/Função: (12036) NIVEL SUPERIOR ASSISTENCIAL
Referência: 000 Carga Horária: 20H
Un. Adm: (197246) COORD DE APOIO TECNICO DO CIAPS
A Partir de: 03/12/2023 Até10/12/2023
Qtde Plantões: 4

Processo N.: SES-PRO-2024/02330

Nome: (111870/1) RAQUEL DIAS LIMA
Cargo/Função: (4946) PROFIS TEC NIV MEDIO SERV SAUDE
SUS
Referência: D-007 Carga Horária: 40H
Un. Adm: (197017) GER DE ACOMP E CONTROLE DE
TRANSPLANTES
A Partir de: 01/12/2023 Até30/12/2023
Qtde Plantões: 13

Processo N.: SES-PRO-2024/04164

Nome: (305700/2) RAQUEL LIMA DA SILVA
Cargo/Função: (12038) NIVEL TECNICO ASSISTENCIAL
Referência: 000 Carga Horária: 40H
Un. Adm: (195693) HOSP REGIONAL DE SORRISO
A Partir de: 01/12/2023 Até31/12/2023
Qtde Plantões: 13

Processo N.: SES-PRO-2024/02656

Nome: (320663/2) REBECA MARIA LIMA DE BONA
Cargo/Função: (12040) NIVEL AUXILIAR ASSISTENCIAL
Referência: 000 Carga Horária: 40H
Un. Adm: (195693) HOSP REGIONAL DE SORRISO
A Partir de: 01/12/2023 Até31/12/2023
Qtde Plantões: 14

Processo N.: SES-PRO-2024/04164

Nome: (281888/6) REGINA CRISTINA COSTA
Cargo/Função: (12038) NIVEL TECNICO ASSISTENCIAL
Referência: 000 Carga Horária: 40H
Un. Adm: (195693) HOSP REGIONAL DE SORRISO
A Partir de: 01/12/2023 Até31/12/2023
Qtde Plantões: 10

Processo N.: SES-PRO-2024/08518

Nome: (315511/2) REGINA ROSA DE OLIVEIRA
Cargo/Função: (12044) NIVEL MEDIO ADMINISTRATIVO
Referência: 000 Carga Horária: 40H
Un. Adm: (197041) COORD DO SERVICO DE ATEND MOVEL DE
URGENCIA SAMU
A Partir de: 01/01/2024 Até31/01/2024
Qtde Plantões: 13

Processo N.: SES-PRO-2024/03959

Nome: (315803/1) REGINALDO MIRANDA DE CAMPOS
Cargo/Função: (12050) NIVEL FUNDAMENTAL
Referência: 000 Carga Horária: 40H
Un. Adm: (195707) HOSP REGIONAL DR ANTONIO CARLOS
SOUTO FONTES
A Partir de: 05/11/2023 Até29/11/2023
Qtde Plantões: 12

Processo N.: SES-PRO-2024/03329

Nome: (206958/7) REJAINÉ RODRIGUES MELO
Cargo/Função: (12038) NIVEL TECNICO ASSISTENCIAL
Referência: 000 Carga Horária: 40H
Un. Adm: (198544) SUPERINT DE ENFERMAGEM
A Partir de: 10/09/2023 Até28/09/2023
Qtde Plantões: 5

Processo N.: SES-PRO-2024/04320

Nome: (296386/3) RENATA MONEGAT
Cargo/Função: (12038) NIVEL TECNICO ASSISTENCIAL
Referência: 000 Carga Horária: 24H
Un. Adm: (198544) SUPERINT DE ENFERMAGEM
A Partir de: 04/12/2023 Até27/12/2023
Qtde Plantões: 8

Processo N.: SES-PRO-2024/02213

Nome: (296774/3) RENATA VASCONCELOS BERGER
Cargo/Função: (12044) NIVEL MEDIO ADMINISTRATIVO
Referência: 000 Carga Horária: 40H
Un. Adm: (195693) HOSP REGIONAL DE SORRISO
A Partir de: 16/12/2023 Até16/12/2023
Qtde Plantões: 1

Processo N.: SES-PRO-2024/04689

Nome: (304245/2) RENATO DA SILVA FERREIRA
Cargo/Função: (12038) NIVEL TECNICO ASSISTENCIAL
Referência: 000 Carga Horária: 40H
Un. Adm: (195731) HOSP REGIONAL DE ALTA FLORESTA
ALBERT SABIN
A Partir de: 03/12/2023 Até29/12/2023
Qtde Plantões: 14

Processo N.: SES-PRO-2024/02256

Nome: (304196/3) RITIELE MAIRA SOUZA
Cargo/Função: (12036) NIVEL SUPERIOR ASSISTENCIAL
Referência: 000 Carga Horária: 30H
Un. Adm: (195693) HOSP REGIONAL DE SORRISO
A Partir de: 05/12/2023 Até29/12/2023
Qtde Plantões: 9

Processo N.: SES-PRO-2024/02217

Nome: (111799/3) ROBENILZA RODRIGUES BALEEIRO
Cargo/Função: (12036) NIVEL SUPERIOR ASSISTENCIAL
Referência: 000 Carga Horária: 40H
Un. Adm: (195707) HOSP REGIONAL DR ANTONIO CARLOS
SOUTO FONTES
A Partir de: 01/12/2023 Até27/12/2023
Qtde Plantões: 14

Processo N.: SES-PRO-2024/01749

Nome: (124361/3) ROBERTA REGINA FUNK ALMEIDA DAL MOLIN
Cargo/Função: (12036) NIVEL SUPERIOR ASSISTENCIAL
Referência: 000 Carga Horária: 40H
Un. Adm: (195693) HOSP REGIONAL DE SORRISO
A Partir de: 04/12/2023 Até30/12/2023
Qtde Plantões: 12

Processo N.: SES-PRO-2024/04460

Nome: (321944/1) ROBERTINA DONIZETE ROSSETO SANTANA
Cargo/Função: (12046) NIVEL FUNDAMENTAL ADMINISTRATIVO
Referência: 000 Carga Horária: 40H
Un. Adm: (198544) SUPERINT DE ENFERMAGEM
A Partir de: 02/12/2023 Até30/12/2023
Qtde Plantões: 14

Processo N.: SES-PRO-2024/05942

Nome: (321806/1) ROBERTO DE ARAUJO CRUZ
Cargo/Função: (12036) NIVEL SUPERIOR ASSISTENCIAL
Referência: 000 Carga Horária: 40H
Un. Adm: (197246) COORD DE APOIO TECNICO DO CIAPS
A Partir de: 01/12/2023 Até03/12/2023
Qtde Plantões: 2

Processo N.: SES-PRO-2024/04460

Nome: (281321/4) ROBERTO PEREIRA DOS SANTOS
Cargo/Função: (12046) NIVEL FUNDAMENTAL ADMINISTRATIVO
Referência: 000 Carga Horária: 40H
Un. Adm: (198544) SUPERINT DE ENFERMAGEM
A Partir de: 02/12/2023 Até14/12/2023
Qtde Plantões: 6

Processo N.: SES-PRO-2024/00631

Nome: (320219/1) ROGERIO DE OLIVEIRA FERREIRA
Cargo/Função: (12054) CONDUTOR DE AMBULANCIA
Referência: 000 Carga Horária: 40H
Un. Adm: (195731) HOSP REGIONAL DE ALTA FLORESTA
ALBERT SABIN
A Partir de: 03/12/2023 Até31/12/2023
Qtde Plantões: 14

Processo N.: SES-PRO-2024/03442

Nome: (298607/2) ROGERIO SILVA ALVES MIRANDA
Cargo/Função: (12036) NIVEL SUPERIOR ASSISTENCIAL
Referência: 000 Carga Horária: 40H
Un. Adm: (197041) COORD DO SERVICO DE ATEND MOVEL DE
URGENCIA SAMU
A Partir de: 04/12/2023 Até30/12/2023
Qtde Plantões: 13

Processo N.: SES-PRO-2024/02656

Nome: (331766/1) ROMAURA RODRIGUES ROCHA
Cargo/Função: (12040) NIVEL AUXILIAR ASSISTENCIAL
Referência: 000 Carga Horária: 40H
Un. Adm: (195693) HOSP REGIONAL DE SORRISO
A Partir de: 01/12/2023 Até31/12/2023
Qtde Plantões: 14

Processo N.: SES-PRO-2024/01567

Nome: (298436/2) ROMULO FERREIRA BENEVIDES
Cargo/Função: (12036) NIVEL SUPERIOR ASSISTENCIAL
Referência: 000 Carga Horária: 40H
Un. Adm: (136743) GER DE DIAGNOSTICO LABORATORIAL
A Partir de: 20/12/2023 Até31/12/2023
Qtde Plantões: 7

Processo N.: SES-PRO-2024/04164

Nome: (296487/2) RONEZIA MARIA DE SOUSA SILVA
Cargo/Função: (12038) NIVEL TECNICO ASSISTENCIAL
Referência: 000 Carga Horária: 40H
Un. Adm: (195693) HOSP REGIONAL DE SORRISO
A Partir de: 02/12/2023 Até30/12/2023
Qtde Plantões: 13

Processo N.: SES-PRO-2024/02107

Nome: (330026/1) RONNIE VON DE ARCANJO
Cargo/Função: (12046) NIVEL FUNDAMENTAL ADMINISTRATIVO
Referência: 000 Carga Horária: 40H
Un. Adm: (195758) HOSP ESTADUAL LOUSITE FERREIRA DA SILVA
A Partir de: 01/12/2023 Até27/12/2023
Qtde Plantões: 14

Processo N.: SES-PRO-2024/00499

Nome: (281428/4) ROSA PADILHA
Cargo/Função: (12046) NIVEL FUNDAMENTAL ADMINISTRATIVO
Referência: 000 Carga Horária: 40H
Un. Adm: (195731) HOSP REGIONAL DE ALTA FLORESTA
ALBERT SABIN
A Partir de: 01/12/2023 Até19/12/2023
Qtde Plantões: 10

Processo N.: SES-PRO-2024/03323

Nome: (90341/1) ROSALIA SILVA SOUSA
Cargo/Função: (4989) PROFIS APOIO SERV SAUDE SUS
Referência: D-008 Carga Horária: 40H
Un. Adm: (197289) COORD DO LAR DOCE LAR
A Partir de: 03/12/2023 Até30/12/2023
Qtde Plantões: 14

Processo N.: SES-PRO-2024/04164

Nome: (326857/1) ROSALINA BRIGIDA DE CAMARGO
Cargo/Função: (12038) NIVEL TECNICO ASSISTENCIAL
Referência: 000 Carga Horária: 40H
Un. Adm: (195693) HOSP REGIONAL DE SORRISO
A Partir de: 02/12/2023 Até28/12/2023
Qtde Plantões: 14

Processo N.: SES-PRO-2024/03487

Nome: (123364/6) ROSALINA MORAIS DA COSTA FERREIRA
Cargo/Função: (12038) NIVEL TECNICO ASSISTENCIAL
Referência: 000 Carga Horária: 40H
Un. Adm: (197246) COORD DE APOIO TECNICO DO CIAPS
A Partir de: 02/12/2023 Até27/12/2023
Qtde Plantões: 13

Processo N.: SES-PRO-2024/02656

Nome: (289423/8) ROSANA DE AZEVEDO GOMES
Cargo/Função: (12040) NIVEL AUXILIAR ASSISTENCIAL
Referência: 000 Carga Horária: 40H
Un. Adm: (195693) HOSP REGIONAL DE SORRISO
A Partir de: 01/12/2023 Até29/12/2023
Qtde Plantões: 14

Processo N.: SES-PRO-2024/04164

Nome: (305701/2) ROSANA MARIA DE JESUS
Cargo/Função: (12038) NIVEL TECNICO ASSISTENCIAL
Referência: 000 Carga Horária: 40H
Un. Adm: (195693) HOSP REGIONAL DE SORRISO
A Partir de: 01/12/2023 Até05/12/2023
Qtde Plantões: 3

Processo N.: SES-PRO-2024/00617

Nome: (332285/1) ROSANE APARECIDA DE CAMARGO REFATTI
Cargo/Função: (12036) NIVEL SUPERIOR ASSISTENCIAL
Referência: 000 Carga Horária: 30H
Un. Adm: (195731) HOSP REGIONAL DE ALTA FLORESTA
ALBERT SABIN
A Partir de: 02/12/2023 Até29/12/2023
Qtde Plantões: 10

Processo N.: SES-PRO-2024/04164

Nome: (256252/7) ROSANE SILVA DE CAMPOS
Cargo/Função: (12038) NIVEL TECNICO ASSISTENCIAL
Referência: 000 Carga Horária: 40H
Un. Adm: (195693) HOSP REGIONAL DE SORRISO
A Partir de: 01/12/2023 Até31/12/2023
Qtde Plantões: 14

Processo N.: SES-PRO-2024/04659

Nome: (256252/7) ROSANE SILVA DE CAMPOS
Cargo/Função: (12038) NIVEL TECNICO ASSISTENCIAL
Referência: 000 Carga Horária: 40H
Un. Adm: (195693) HOSP REGIONAL DE SORRISO
A Partir de: 04/09/2023 Até30/09/2023
Qtde Plantões: 14

Processo N.: SES-PRO-2024/03323

Nome: (90340/1) ROSELI DELGADO SAMPAIO ALVES
Cargo/Função: (4989) PROFIS APOIO SERV SAUDE SUS
Referência: D-010 Carga Horária: 40H
Un. Adm: (191078) COORD DE APOIO ADMINISTRATIVO DO CIAPS
A Partir de: 06/12/2023 Até30/12/2023
Qtde Plantões: 13

Processo N.: SES-PRO-2024/03323

Nome: (93445/1) ROSEMER SALES
Cargo/Função: (4989) PROFIS APOIO SERV SAUDE SUS
Referência: D-008 Carga Horária: 40H
Un. Adm: (197246) COORD DE APOIO TECNICO DO CIAPS
A Partir de: 01/12/2023 Até31/12/2023
Qtde Plantões: 14

Processo N.: SES-PRO-2024/03487

Nome: (322419/1) ROSENIL GONCALINA DA SILVA
Cargo/Função: (12038) NIVEL TECNICO ASSISTENCIAL
Referência: 000 Carga Horária: 40H
Un. Adm: (197289) COORD DO LAR DOCE LAR
A Partir de: 02/12/2023 Até28/12/2023
Qtde Plantões: 14

Processo N.: SES-PRO-2024/03487

Nome: (120598/10) ROSENIL MARTINS DE OLIVEIRA
Cargo/Função: (12038) NIVEL TECNICO ASSISTENCIAL
Referência: 000 Carga Horária: 40H
Un. Adm: (209716) CENT INTEG ATENCAO PSICOSSOC
ADAUTO BOTELHO CIAPS
A Partir de: 01/12/2023 Até27/12/2023
Qtde Plantões: 13

Processo N.: SES-PRO-2024/08518

Nome: (322997/1) ROSENILDA ALVES DA SILVA
Cargo/Função: (12044) NIVEL MEDIO ADMINISTRATIVO
Referência: 000 Carga Horária: 40H
Un. Adm: (197041) COORD DO SERVICO DE ATEND MOVEL DE URGENCIA SAMU
A Partir de: 02/01/2024 Até28/01/2024
Qtde Plantões: 13

Processo N.: SES-PRO-2024/02656

Nome: (281790/4) ROSENILDA COELHO GOMES
Cargo/Função: (12040) NIVEL AUXILIAR ASSISTENCIAL
Referência: 000 Carga Horária: 40H
Un. Adm: (195693) HOSP REGIONAL DE SORRISO
A Partir de: 02/12/2023 Até30/12/2023
Qtde Plantões: 13

Processo N.: SES-PRO-2024/04164

Nome: (296711/3) ROSIANE ALVES DA SILVA
Cargo/Função: (12038) NIVEL TECNICO ASSISTENCIAL
Referência: 000 Carga Horária: 40H
Un. Adm: (195693) HOSP REGIONAL DE SORRISO
A Partir de: 02/12/2023 Até24/12/2023
Qtde Plantões: 14

Processo N.: SES-PRO-2024/03912

Nome: (95205/1) ROSIDELMA DOS SANTOS LIMA
Cargo/Função: (4989) PROFIS APOIO SERV SAUDE SUS
Referência: D-008 Carga Horária: 40H
Un. Adm: (195685) HOSP REGIONAL RONDONOPOLIS IRMA
ELZA GIOVANELLA
A Partir de: 08/12/2023 Até29/12/2023
Qtde Plantões: 7

Processo N.: SES-PRO-2024/02217

Nome: (300269/2) ROSIMAR FERREIRA MENDES FLORES
Cargo/Função: (12036) NIVEL SUPERIOR ASSISTENCIAL
Referência: 000 Carga Horária: 40H
Un. Adm: (195707) HOSP REGIONAL DR ANTONIO CARLOS
SOUTO FONTES
A Partir de: 02/12/2023 Até13/12/2023
Qtde Plantões: 6

Processo N.: SES-PRO-2024/03487

Nome: (322036/1) RUTH PEREIRA BISPO
Cargo/Função: (12038) NIVEL TECNICO ASSISTENCIAL
Referência: 000 Carga Horária: 40H
Un. Adm: (197246) COORD DE APOIO TECNICO DO CIAPS
A Partir de: 01/12/2023 Até30/12/2023
Qtde Plantões: 13

Processo N.: SES-PRO-2024/02107

Nome: (330064/1) RYAN DE SOUZA CAMPOS
Cargo/Função: (12046) NIVEL FUNDAMENTAL ADMINISTRATIVO
Referência: 000 Carga Horária: 40H
Un. Adm: (195758) HOSP ESTADUAL LOUSITE FERREIRA DA
SILVA
A Partir de: 04/12/2023 Até30/12/2023
Qtde Plantões: 14

Processo N.: SES-PRO-2024/03477

Nome: (255308/3) SAMUEL MARCELO BARRETO BISSOTO
Cargo/Função: (12036) NIVEL SUPERIOR ASSISTENCIAL
Referência: 000 Carga Horária: 20H
Un. Adm: (197246) COORD DE APOIO TECNICO DO CIAPS
A Partir de: 06/12/2023 Até29/12/2023
Qtde Plantões: 4

Processo N.: SES-PRO-2024/07076

Nome: (255308/3) SAMUEL MARCELO BARRETO BISSOTO
Cargo/Função: (12036) NIVEL SUPERIOR ASSISTENCIAL
Referência: 000 Carga Horária: 20H
Un. Adm: (197246) COORD DE APOIO TECNICO DO CIAPS
A Partir de: 01/11/2023 Até29/11/2023
Qtde Plantões: 6

Processo N.: SES-PRO-2024/03442

Nome: (295915/3) SANDERLUCIO OLIVEIRA DA SILVA
Cargo/Função: (12036) NIVEL SUPERIOR ASSISTENCIAL
Referência: 000 Carga Horária: 40H
Un. Adm: (197041) COORD DO SERVICO DE ATEND MOVEL DE
URGENCIA SAMU
A Partir de: 04/12/2023 Até31/12/2023
Qtde Plantões: 14

Processo N.: SES-PRO-2024/02656

Nome: (285380/3) SANDRA CEZARIO PEREIRA RIBEIRO ALVES
Cargo/Função: (12040) NIVEL AUXILIAR ASSISTENCIAL
Referência: 000 Carga Horária: 40H
Un. Adm: (195693) HOSP REGIONAL DE SORRISO
A Partir de: 04/12/2023 Até30/12/2023
Qtde Plantões: 12

Processo N.: SES-PRO-2024/04164

Nome: (127761/9) SANDRA CRISTINA GRANDIS
Cargo/Função: (12038) NIVEL TECNICO ASSISTENCIAL
Referência: 000 Carga Horária: 40H
Un. Adm: (195693) HOSP REGIONAL DE SORRISO
A Partir de: 01/12/2023 Até31/12/2023
Qtde Plantões: 14

Processo N.: SES-PRO-2024/02656

Nome: (281038/5) SANDRA EMILIA CANCISSU DA COSTA
Cargo/Função: (12040) NIVEL AUXILIAR ASSISTENCIAL
Referência: 000 Carga Horária: 40H
Un. Adm: (195693) HOSP REGIONAL DE SORRISO
A Partir de: 02/12/2023 Até30/12/2023
Qtde Plantões: 13

Processo N.: SES-PRO-2024/02217

Nome: (315827/1) SANDRAMARA MARTINS
Cargo/Função: (12036) NIVEL SUPERIOR ASSISTENCIAL
Referência: 000 Carga Horária: 40H
Un. Adm: (195707) HOSP REGIONAL DR ANTONIO CARLOS
SOUTO FONTES
A Partir de: 01/12/2023 Até31/12/2023
Qtde Plantões: 13

Processo N.: SES-PRO-2024/03323

Nome: (93233/1) SANDRO CAMARGO DA SILVA
Cargo/Função: (4989) PROFIS APOIO SERV SAUDE SUS
Referência: D-008 Carga Horária: 40H
Un. Adm: (197246) COORD DE APOIO TECNICO DO CIAPS
A Partir de: 02/12/2023 Até31/12/2023
Qtde Plantões: 14

Processo N.: SES-PRO-2024/02213

Nome: (296784/3) SARA SILVA MORAES DA ROSA
Cargo/Função: (12044) NIVEL MEDIO ADMINISTRATIVO
Referência: 000 Carga Horária: 40H
Un. Adm: (195693) HOSP REGIONAL DE SORRISO
A Partir de: 07/12/2023 Até29/12/2023
Qtde Plantões: 12

Processo N.: SES-PRO-2024/02851

Nome: (106801/1) SAULO LUCATELLI
Cargo/Função: (4912) PROFIS TEC NIV SUPERIOR SERV SAUDE
SUS
Referência: C-006 Carga Horária: 30H
Un. Adm: (197041) COORD DO SERVICO DE ATEND MOVEL DE
URGENCIA SAMU
A Partir de: 03/12/2023 Até31/12/2023
Qtde Plantões: 10

Processo N.: SES-PRO-2024/00619

Nome: (322023/1) SAVIO MACHADO
Cargo/Função: (12044) NIVEL MEDIO ADMINISTRATIVO
Referência: 000 Carga Horária: 40H
Un. Adm: (195731) HOSP REGIONAL DE ALTA FLORESTA
ALBERT SABIN
A Partir de: 01/12/2023 Até26/12/2023
Qtde Plantões: 14

Processo N.: SES-PRO-2024/03912

Nome: (119006/1) SEBASTIANA OLIVEIRA STURMER
Cargo/Função: (4989) PROFIS APOIO SERV SAUDE SUS
Referência: D-007 Carga Horária: 40H
Un. Adm: (195685) HOSP REGIONAL RONDONOPOLIS IRMA
ELZA GIOVANELLA
A Partir de: 02/12/2023 Até30/12/2023
Qtde Plantões: 13

Processo N.: SES-PRO-2024/03912

Nome: (95208/1) SEBASTIAO DA SILVA CORREA
Cargo/Função: (4989) PROFIS APOIO SERV SAUDE SUS
Referência: D-007 Carga Horária: 40H
Un. Adm: (195685) HOSP REGIONAL RONDONOPOLIS IRMA
ELZA GIOVANELLA
A Partir de: 04/12/2023 Até31/12/2023
Qtde Plantões: 13

Processo N.: SES-PRO-2024/04460

Nome: (305841/2) SEBASTIAO MOREIRA LUCAS
Cargo/Função: (12046) NIVEL FUNDAMENTAL ADMINISTRATIVO
Referência: 000 Carga Horária: 40H
Un. Adm: (198544) SUPERINT DE ENFERMAGEM
A Partir de: 01/12/2023 Até27/12/2023
Qtde Plantões: 8

Processo N.: SES-PRO-2024/05941

Nome: (296095/4) SELMA CARDOSO NEVES
Cargo/Função: (12038) NIVEL TECNICO ASSISTENCIAL
Referência: 000 Carga Horária: 24H
Un. Adm: (195707) HOSP REGIONAL DR ANTONIO CARLOS
SOUTO FONTES
A Partir de: 02/08/2023 Até28/08/2023
Qtde Plantões: 8

Processo N.: SES-PRO-2024/03487

Nome: (319548/1) SELMA CONCEICAO DA SILVA
Cargo/Função: (12038) NIVEL TECNICO ASSISTENCIAL
Referência: 000 Carga Horária: 40H
Un. Adm: (209716) CENT INTEG ATENCAO PSICOSSOC

ADAUTO BOTELHO CIAPS

A Partir de: 02/12/2023 Até24/12/2023
Qtde Plantões: 13

Processo N.: SES-PRO-2024/03487

Nome: (264069/5) SHIRLEY LUIZA DA SILVA AFONSO
Cargo/Função: (12038) NIVEL TECNICO ASSISTENCIAL
Referência: 000 Carga Horária: 40H
Un. Adm: (209716) CENT INTEG ATENCAO PSICOSSOC

ADAUTO BOTELHO CIAPS

A Partir de: 01/12/2023 Até31/12/2023
Qtde Plantões: 13

Processo N.: SES-PRO-2024/04164

Nome: (332397/1) SILVANA COSTA BRITO LA SERRA
Cargo/Função: (12038) NIVEL TECNICO ASSISTENCIAL
Referência: 000 Carga Horária: 40H
Un. Adm: (195693) HOSP REGIONAL DE SORRISO

A Partir de: 01/12/2023 Até27/12/2023
Qtde Plantões: 14

Processo N.: SES-PRO-2024/02717

Nome: (305836/2) SILVANI SIQUEIRA PEREIRA
Cargo/Função: (12050) NIVEL FUNDAMENTAL
Referência: 000 Carga Horária: 40H
Un. Adm: (198544) SUPERINT DE ENFERMAGEM

A Partir de: 01/12/2023 Até31/12/2023
Qtde Plantões: 14

Processo N.: SES-PRO-2024/03185

Nome: (93950/1) SILVANO CARVALHO VILELA
Cargo/Função: (4912) PROFIS TEC NIV SUPERIOR SERV SAUDE
SUS

Referência: D-008 Carga Horária: 40H
Un. Adm: (195693) HOSP REGIONAL DE SORRISO
A Partir de: 02/12/2023 Até30/12/2023
Qtde Plantões: 4

Processo N.: SES-PRO-2024/03487

Nome: (332611/1) SILVIO MARCOS PEREIRA MILHOMEM DOS SANTOS

Cargo/Função: (12038) NIVEL TECNICO ASSISTENCIAL
Referência: 000 Carga Horária: 40H
Un. Adm: (197246) COORD DE APOIO TECNICO DO CIAPS
A Partir de: 06/12/2023 Até30/12/2023
Qtde Plantões: 10

Processo N.: SES-PRO-2024/04164

Nome: (305702/2) SIMONE MENDONCA ROLON
Cargo/Função: (12038) NIVEL TECNICO ASSISTENCIAL
Referência: 000 Carga Horária: 40H
Un. Adm: (195693) HOSP REGIONAL DE SORRISO

A Partir de: 01/12/2023 Até29/12/2023
Qtde Plantões: 14

Processo N.: SES-PRO-2024/04164

Nome: (306345/2) SIMONE VIEIRA COLACO SOUSA
Cargo/Função: (12038) NIVEL TECNICO ASSISTENCIAL
Referência: 000 Carga Horária: 40H
Un. Adm: (195693) HOSP REGIONAL DE SORRISO

A Partir de: 02/12/2023 Até30/12/2023
Qtde Plantões: 14

Processo N.: SES-PRO-2024/02656

Nome: (280996/5) SIRLEI DOS SANTOS MOSKO
Cargo/Função: (12040) NIVEL AUXILIAR ASSISTENCIAL
Referência: 000 Carga Horária: 40H
Un. Adm: (195693) HOSP REGIONAL DE SORRISO

A Partir de: 01/12/2023 Até31/12/2023
Qtde Plantões: 14

Processo N.: SES-PRO-2024/02217

Nome: (320590/1) SKARLET PAULA CORREA DA CRUZ
Cargo/Função: (12036) NIVEL SUPERIOR ASSISTENCIAL
Referência: 000 Carga Horária: 40H
Un. Adm: (195707) HOSP REGIONAL DR ANTONIO CARLOS

SOUTO FONTES

A Partir de: 04/12/2023 Até30/12/2023
Qtde Plantões: 14

Processo N.: SES-PRO-2024/00617

Nome: (296082/3) SOELI WINTER KRAUSE
Cargo/Função: (12036) NIVEL SUPERIOR ASSISTENCIAL
Referência: 000 Carga Horária: 30H
Un. Adm: (195731) HOSP REGIONAL DE ALTA FLORESTA

ALBERT SABIN

A Partir de: 05/12/2023 Até28/12/2023
Qtde Plantões: 9

Processo N.: SES-PRO-2024/03246

Nome: (95260/1) SOFIA FELIX
Cargo/Função: (4989) PROFIS APOIO SERV SAUDE SUS
Referência: D-008 Carga Horária: 40H
Un. Adm: (195693) HOSP REGIONAL DE SORRISO

A Partir de: 08/12/2023 Até30/12/2023
Qtde Plantões: 8

Processo N.: SES-PRO-2024/05837

Nome: (320592/1) SOIANE TRAJANO CARVALHO
Cargo/Função: (12038) NIVEL TECNICO ASSISTENCIAL
Referência: 000 Carga Horária: 40H
Un. Adm: (209716) CENT INTEG ATENCAO PSICOSSOC

ADAUTO BOTELHO CIAPS

A Partir de: 16/12/2023 Até30/12/2023
Qtde Plantões: 8

Processo N.: SES-PRO-2024/01819

Nome: (331888/1) SOLANGE DA COSTA SOUZA
Cargo/Função: (12046) NIVEL FUNDAMENTAL ADMINISTRATIVO
Referência: 000 Carga Horária: 40H
Un. Adm: (195693) HOSP REGIONAL DE SORRISO

A Partir de: 02/12/2023 Até24/12/2023
Qtde Plantões: 3

Processo N.: SES-PRO-2024/01830

Nome: (113315/1) SOLANGE DE MORAIS MONTANHA
Cargo/Função: (4912) PROFIS TEC NIV SUPERIOR SERV SAUDE
SUS

Referência: D-006 Carga Horária: 30H
Un. Adm: (224316) COORD DE CLINICA MEDICA E PEDIATRICA
A Partir de: 03/11/2023 Até29/11/2023
Qtde Plantões: 8

Processo N.: SES-PRO-2023/64936

Nome: (96216/1) SOLANGE FERNANDES DE MELO
Cargo/Função: (4946) PROFIS TEC NIV MEDIO SERV SAUDE
SUS

Referência: D-008 Carga Horária: 30H
Un. Adm: (195758) HOSP ESTADUAL LOUSITE FERREIRA DA

SILVA

A Partir de: 01/09/2023 Até29/09/2023
Qtde Plantões: 10

Processo N.: SES-PRO-2024/06634

Nome: (62065/3) SOLANGE SILVA ROCHA
Cargo/Função: (4912) PROFIS TEC NIV SUPERIOR SERV SAUDE
SUS

Referência: D-007 Carga Horária: 30H
Un. Adm: (197254) COORD DA UNIDADE III
A Partir de: 03/12/2023 Até31/12/2023
Qtde Plantões: 10

Processo N.: SES-PRO-2024/02462

Nome: (118379/1) SONIA CRISTINA DE OLIVEIRA
Cargo/Função: (4946) PROFIS TEC NIV MEDIO SERV SAUDE
SUS

Referência: D-007 Carga Horária: 40H
Un. Adm: (195707) HOSP REGIONAL DR ANTONIO CARLOS

SOUTO FONTES

A Partir de: 02/12/2023 Até24/12/2023
Qtde Plantões: 11

Processo N.: SES-PRO-2024/03487

Nome: (319547/1) SONIA MARIA DA CONCEICAO SILVA
Cargo/Função: (12038) NIVEL TECNICO ASSISTENCIAL
Referência: 000 Carga Horária: 40H
Un. Adm: (209716) CENT INTEG ATENCAO PSICOSSOC

ADAUTO BOTELHO CIAPS

A Partir de: 01/12/2023 Até31/12/2023
Qtde Plantões: 14

Processo N.: SES-PRO-2024/03402

Nome: (97004/1) SONIA MARIA MATOS
Cargo/Função: (4946) PROFIS TEC NIV MEDIO SERV SAUDE

SUS

Referência: D-008 Carga Horária: 30H
Un. Adm: (197246) COORD DE APOIO TECNICO DO CIAPS
A Partir de: 03/12/2023 Até27/12/2023
Qtde Plantões: 10

Processo N.: SES-PRO-2024/02217

Nome: (222860/8) STEFANNY MARIA SANTANA DE CAMPOS
Cargo/Função: (12036) NIVEL SUPERIOR ASSISTENCIAL
Referência: 000 Carga Horária: 40H
Un. Adm: (195707) HOSP REGIONAL DR ANTONIO CARLOS

SOUTO FONTES

A Partir de: 01/12/2023 Até31/12/2023
Qtde Plantões: 14

Processo N.: SES-PRO-2024/03402

Nome: (111500/1) SUELI ANGELA DE ALMEIDA
Cargo/Função: (4946) PROFIS TEC NIV MEDIO SERV SAUDE

SUS

Referência: D-007 Carga Horária: 40H
Un. Adm: (197246) COORD DE APOIO TECNICO DO CIAPS
A Partir de: 04/12/2023 Até30/12/2023
Qtde Plantões: 12

Processo N.: SES-PRO-2024/03912

Nome: (43638/3) SUELEIDA INACIA SILVA
Cargo/Função: (4989) PROFIS APOIO SERV SAUDE SUS
Referência: D-007 Carga Horária: 40H
Un. Adm: (195685) HOSP REGIONAL RONDONOPOLIS IRMA

ELZA GIOVANELLA

A Partir de: 01/12/2023 Até29/12/2023
Qtde Plantões: 13

Processo N.: SES-PRO-2024/03487

Nome: (304760/3) SUELEM NOBRE DA CRUZ DE AMORIM
Cargo/Função: (12038) NIVEL TECNICO ASSISTENCIAL
Referência: 000 Carga Horária: 40H
Un. Adm: (197246) COORD DE APOIO TECNICO DO CIAPS

A Partir de: 01/12/2023 Até31/12/2023
Qtde Plantões: 13

Processo N.: SES-PRO-2024/05738

Nome: (299593/3) SUELEM VIEIRA DE OLIVEIRA
Cargo/Função: (12038) NIVEL TECNICO ASSISTENCIAL
Referência: 000 Carga Horária: 40H
Un. Adm: (195740) HOSP REGIONAL DE SINOP

A Partir de: 01/04/2023 Até29/04/2023
Qtde Plantões: 14

Processo N.: SES-PRO-2024/04927

Nome: (296663/3) SUELLEN MAYARA MARQUES ALESSI
Cargo/Função: (12036) NIVEL SUPERIOR ASSISTENCIAL
Referência: 000 Carga Horária: 40H
Un. Adm: (195693) HOSP REGIONAL DE SORRISO

A Partir de: 01/09/2023 Até27/09/2023
Qtde Plantões: 13

Processo N.: SES-PRO-2024/03402

Nome: (107307/1) SUELY NATALINA DE MIRANDA
Cargo/Função: (4946) PROFIS TEC NIV MEDIO SERV SAUDE

SUS

Referência: D-007 Carga Horária: 40H
Un. Adm: (197246) COORD DE APOIO TECNICO DO CIAPS
A Partir de: 03/12/2023 Até29/12/2023
Qtde Plantões: 13

Processo N.: SES-PRO-2024/04164

Nome: (296557/3) SUSI CRISTINA DE PAULA
Cargo/Função: (12038) NIVEL TECNICO ASSISTENCIAL
Referência: 000 Carga Horária: 40H
Un. Adm: (195693) HOSP REGIONAL DE SORRISO

A Partir de: 01/12/2023 Até29/12/2023

Qtde Plantões: 13

Processo N.: SES-PRO-2024/03915

Nome: (117093/1) SUZIMEIRE SILVA MARTINS
Cargo/Função: (4912) PROFIS TEC NIV SUPERIOR SERV SAUDE

SUS

Referência: D-007 Carga Horária: 40H
Un. Adm: (195685) HOSP REGIONAL RONDONOPOLIS IRMA

ELZA GIOVANELLA

A Partir de: 02/12/2023 Até28/12/2023
Qtde Plantões: 13

Processo N.: SES-PRO-2023/81363

Nome: (325852/1) SYRLENE APARECIDA GORGETE
Cargo/Função: (12044) NIVEL MEDIO ADMINISTRATIVO

Referência: 000 Carga Horária: 40H
Un. Adm: (198544) SUPERINT DE ENFERMAGEM

A Partir de: 01/11/2023 Até29/11/2023

Qtde Plantões: 10

Processo N.: SES-PRO-2024/03323

Nome: (75111/4) TABAJARA CRISOSTOMO DAS CHAGAS
Cargo/Função: (4989) PROFIS APOIO SERV SAUDE SUS

Referência: D-007 Carga Horária: 40H
Un. Adm: (197289) COORD DO LAR DOCE LAR

A Partir de: 01/12/2023 Até31/12/2023

Qtde Plantões: 14

Processo N.: SES-PRO-2024/02217

Nome: (315599/2) TACIANE APARECIDA BATISTA VALADARES
Cargo/Função: (12036) NIVEL SUPERIOR ASSISTENCIAL

Referência: 000 Carga Horária: 40H
Un. Adm: (195707) HOSP REGIONAL DR ANTONIO CARLOS

SOUTO FONTES

A Partir de: 02/12/2023 Até30/12/2023
Qtde Plantões: 12

Processo N.: SES-PRO-2024/04358

Nome: (299934/2) TAIANA VIEIRA
Cargo/Função: (12038) NIVEL TECNICO ASSISTENCIAL

Referência: 000 Carga Horária: 40H
Un. Adm: (197041) COORD DO SERVICO DE ATEND MOVEL DE

URGENCIA SAMU

A Partir de: 01/10/2023 Até24/10/2023
Qtde Plantões: 13

Processo N.: SES-PRO-2024/79554

Nome: (315576/1) TAILA VITORIA FERREIRA DAMASCENO
Cargo/Função: (12046) NIVEL FUNDAMENTAL ADMINISTRATIVO

Referência: 000 Carga Horária: 40H
Un. Adm: (195707) HOSP REGIONAL DR ANTONIO CARLOS

SOUTO FONTES

A Partir de: 03/11/2023 Até29/11/2023
Qtde Plantões: 12

Processo N.: SES-PRO-2024/04164

Nome: (329972/1) TAINARA FERNANDA DE QUADROS
Cargo/Função: (12038) NIVEL TECNICO ASSISTENCIAL

Referência: 000 Carga Horária: 40H
Un. Adm: (195693) HOSP REGIONAL DE SORRISO

A Partir de: 02/12/2023 Até28/12/2023

Qtde Plantões: 14

Processo N.: SES-PRO-2024/03487

Nome: (264050/5) TAIS MARIA RIBEIRO DE BARROS
Cargo/Função: (12038) NIVEL TECNICO ASSISTENCIAL

Referência: 000 Carga Horária: 40H
Un. Adm: (197289) COORD DO LAR DOCE LAR

A Partir de: 02/12/2023 Até30/12/2023

Qtde Plantões: 14

Processo N.: SES-PRO-2024/00499

Nome: (331477/1) TAMISE PEREIRA DOS SANTOS ANDRADE
Cargo/Função: (12046) NIVEL FUNDAMENTAL ADMINISTRATIVO
Referência: 000 Carga Horária: 40H
Un. Adm: (195731) HOSP REGIONAL DE ALTA FLORESTA

ALBERT SABIN

A Partir de: 02/12/2023 Até30/12/2023

Qtde Plantões: 14

Processo N.: SES-PRO-2024/04460

Nome: (331628/1) TANCREDO BASILIO DE MELO
Cargo/Função: (12046) NIVEL FUNDAMENTAL ADMINISTRATIVO
Referência: 000 Carga Horária: 40H
Un. Adm: (198544) SUPERINT DE ENFERMAGEM

A Partir de: 01/12/2023 Até29/12/2023

Qtde Plantões: 12

Processo N.: SES-PRO-2024/00941

Nome: (69394/2) TANIA APARECIDA DOS REIS
Cargo/Função: (4946) PROFIS TEC NIV MEDIO SERV SAUDE SUS

Referência: D-008 Carga Horária: 40H

Un. Adm: (151475) DIR DO ESCRITORIO REG DE SAUDE DE

RONDONOPOLIS

A Partir de: 01/12/2023 Até03/12/2023

Qtde Plantões: 3

Processo N.: SES-PRO-2024/03487

Nome: (125127/4) TANIA MARIA DA SILVA SIMAO
Cargo/Função: (12038) NIVEL TECNICO ASSISTENCIAL
Referência: 000 Carga Horária: 40H
Un. Adm: (209716) CENT INTEG ATENCAO PSICOSSOC

ADAUTO BOTELHO CIAPS

A Partir de: 03/12/2023 Até31/12/2023

Qtde Plantões: 13

Processo N.: SES-PRO-2024/02256

Nome: (296806/4) TAYLISSA DE ARAUJO LOPES
Cargo/Função: (12036) NIVEL SUPERIOR ASSISTENCIAL
Referência: 000 Carga Horária: 30H
Un. Adm: (195693) HOSP REGIONAL DE SORRISO

A Partir de: 01/12/2023 Até31/12/2023

Qtde Plantões: 10

Processo N.: SES-PRO-2024/04164

Nome: (285682/3) TEOLIDES ROSANE DA SILVA MORESCO
Cargo/Função: (12038) NIVEL TECNICO ASSISTENCIAL
Referência: 000 Carga Horária: 40H
Un. Adm: (195693) HOSP REGIONAL DE SORRISO

A Partir de: 02/12/2023 Até30/12/2023

Qtde Plantões: 14

Processo N.: SES-PRO-2024/00479

Nome: (95195/1) TERESA BARBOSA DOS SANTOS
Cargo/Função: (4989) PROFIS APOIO SERV SAUDE SUS
Referência: D-008 Carga Horária: 40H
Un. Adm: (198536) SUPERINT ADMINISTRATIVA E FINANCEIRA

A Partir de: 02/11/2023 Até30/11/2023

Qtde Plantões: 13

Processo N.: SES-PRO-2024/03246

Nome: (86256/1) TERESINHA REMPEL HECK
Cargo/Função: (4989) PROFIS APOIO SERV SAUDE SUS
Referência: D-008 Carga Horária: 40H
Un. Adm: (195693) HOSP REGIONAL DE SORRISO

A Partir de: 01/12/2023 Até31/12/2023

Qtde Plantões: 14

Processo N.: SES-PRO-2024/02448

Nome: (93994/1) TEREZINHA CHAVES AGUIAR
Cargo/Função: (4989) PROFIS APOIO SERV SAUDE SUS
Referência: D-008 Carga Horária: 40H
Un. Adm: (195707) HOSP REGIONAL DR ANTONIO CARLOS

SOUTO FONTES

A Partir de: 01/12/2023 Até29/12/2023

Qtde Plantões: 14

Processo N.: SES-PRO-2024/05943

Nome: (282228/4) TEREZINHA TURAZZI SOUZA DO COUTO
Cargo/Função: (12038) NIVEL TECNICO ASSISTENCIAL
Referência: 000 Carga Horária: 40H
Un. Adm: (195707) HOSP REGIONAL DR ANTONIO CARLOS

SOUTO FONTES

A Partir de: 01/10/2023 Até30/10/2023

Qtde Plantões: 12

Processo N.: SES-PRO-2024/03442

Nome: (299252/3) THAIS MARCELLE PADILHA SANTOS DE ARRUDA
Cargo/Função: (12036) NIVEL SUPERIOR ASSISTENCIAL
Referência: 000 Carga Horária: 40H
Un. Adm: (197041) COORD DO SERVICO DE ATEND MOVEL DE URGENCIA SAMU

A Partir de: 08/12/2023 Até24/12/2023

Qtde Plantões: 9

Processo N.: SES-PRO-2024/02256

Nome: (305980/2) THAIS POLESSELLO DOS SANTOS
Cargo/Função: (12036) NIVEL SUPERIOR ASSISTENCIAL
Referência: 000 Carga Horária: 30H
Un. Adm: (195693) HOSP REGIONAL DE SORRISO

A Partir de: 01/12/2023 Até30/12/2023

Qtde Plantões: 10

Processo N.: SES-PRO-2024/04720

Nome: (317272/1) THATIELEN FURINI
Cargo/Função: (12036) NIVEL SUPERIOR ASSISTENCIAL
Referência: 000 Carga Horária: 40H
Un. Adm: (195731) HOSP REGIONAL DE ALTA FLORESTA

ALBERT SABIN

A Partir de: 21/10/2023 Até21/10/2023

Qtde Plantões: 1

Processo N.: SES-PRO-2024/03477

Nome: (314717/2) THYAGO DOS SANTOS AMORIM
Cargo/Função: (12036) NIVEL SUPERIOR ASSISTENCIAL
Referência: 000 Carga Horária: 20H
Un. Adm: (197262) COORD DO CENT DE ATENCAO

PSICOSSOC ALCOOL DROGAS

A Partir de: 02/12/2023 Até30/12/2023

Qtde Plantões: 7

Processo N.: SES-PRO-2024/03487

Nome: (214481/8) TOMAZIA MARTINS DE LIMA
Cargo/Função: (12038) NIVEL TECNICO ASSISTENCIAL
Referência: 000 Carga Horária: 40H
Un. Adm: (209716) CENT INTEG ATENCAO PSICOSSOC

ADAUTO BOTELHO CIAPS

A Partir de: 04/12/2023 Até30/12/2023

Qtde Plantões: 13

Processo N.: SES-PRO-2024/03477

Nome: (322087/1) UBERDAN PIMENTA DE FARIAS
Cargo/Função: (12036) NIVEL SUPERIOR ASSISTENCIAL
Referência: 000 Carga Horária: 20H
Un. Adm: (209716) CENT INTEG ATENCAO PSICOSSOC

ADAUTO BOTELHO CIAPS

A Partir de: 05/12/2023 Até28/12/2023

Qtde Plantões: 7

Processo N.: SES-PRO-2024/00619

Nome: (318964/2) USANA DA SILVA ALVES
Cargo/Função: (12044) NIVEL MEDIO ADMINISTRATIVO
Referência: 000 Carga Horária: 40H
Un. Adm: (195731) HOSP REGIONAL DE ALTA FLORESTA

ALBERT SABIN

A Partir de: 01/12/2023 Até31/12/2023

Qtde Plantões: 14

Processo N.: SES-PRO-2024/03402

Nome: (73841/7) VAGNER BARBOSA BATISTA
Cargo/Função: (4946) PROFIS TEC NIV MEDIO SERV SAUDE SUS

Referência: D-008 Carga Horária: 40H

Un. Adm: (197246) COORD DE APOIO TECNICO DO CIAPS

A Partir de: 01/12/2023 Até13/12/2023

Qtde Plantões: 7

Processo N.: SES-PRO-2024/05356
Nome: (96671/1) VALDECIR ALVES
Cargo/Função: (4946) PROFIS TEC NIV MEDIO SERV SAUDE
SUS
Referência: D-009 Carga Horária: 40H
Un. Adm: (191078) COORD DE APOIO ADMINISTRATIVO DO
CIAPS
A Partir de: 02/12/2023 Até30/12/2023
Qtde Plantões: 14

Processo N.: SES-PRO-2024/03912
Nome: (95238/1) VALDEMI DOS SANTOS OLIVEIRA
Cargo/Função: (4989) PROFIS APOIO SERV SAUDE SUS
Referência: D-008 Carga Horária: 40H
Un. Adm: (195685) HOSP REGIONAL RONDONOPOLIS IRMA
ELZA GIOVANELLA
A Partir de: 01/12/2023 Até31/12/2023
Qtde Plantões: 13

Processo N.: SES-PRO-2024/05158
Nome: (285673/3) VALDIR CARLOS ZATTERA
Cargo/Função: (12046) NIVEL FUNDAMENTAL ADMINISTRATIVO
Referência: 000 Carga Horária: 40H
Un. Adm: (195693) HOSP REGIONAL DE SORRISO
A Partir de: 01/10/2023 Até31/10/2023
Qtde Plantões: 14

Processo N.: SES-PRO-2024/02462
Nome: (94383/2) VALDIR LUIS DIAS
Cargo/Função: (4946) PROFIS TEC NIV MEDIO SERV SAUDE
SUS
Referência: D-007 Carga Horária: 30H
Un. Adm: (195707) HOSP REGIONAL DR ANTONIO CARLOS
SOUTO FONTES
A Partir de: 22/12/2023 Até30/12/2023
Qtde Plantões: 4

Processo N.: SES-PRO-2024/04767
Nome: (94383/2) VALDIR LUIS DIAS
Cargo/Função: (4946) PROFIS TEC NIV MEDIO SERV SAUDE
SUS
Referência: D-007 Carga Horária: 30H
Un. Adm: (195707) HOSP REGIONAL DOUTOR ANTONIO
CARLOS SOUTO FONTES
A Partir de: 10/01/2023 Até30/01/2023
Qtde Plantões: 9

Processo N.: SES-PRO-2024/04770
Nome: (94383/2) VALDIR LUIS DIAS
Cargo/Função: (4946) PROFIS TEC NIV MEDIO SERV SAUDE
SUS
Referência: D-007 Carga Horária: 30H
Un. Adm: (195707) HOSP REGIONAL DOUTOR ANTONIO
CARLOS SOUTO FONTES
A Partir de: 03/02/2023 Até27/02/2023
Qtde Plantões: 10

Processo N.: SES-PRO-2024/04771
Nome: (94383/2) VALDIR LUIS DIAS
Cargo/Função: (4946) PROFIS TEC NIV MEDIO SERV SAUDE
SUS
Referência: D-007 Carga Horária: 30H
Un. Adm: (195707) HOSP REGIONAL DOUTOR ANTONIO
CARLOS SOUTO FONTES
A Partir de: 03/03/2023 Até30/03/2023
Qtde Plantões: 10

Processo N.: SES-PRO-2023/69118
Nome: (320746/1) VALDIRENE ALVES CARNEIRO
Cargo/Função: (12038) NIVEL TECNICO ASSISTENCIAL
Referência: 000 Carga Horária: 40H
Un. Adm: (195740) HOSP REGIONAL DE SINOP
A Partir de: 02/09/2023 Até30/09/2023
Qtde Plantões: 14

Processo N.: SES-PRO-2024/04164
Nome: (328917/1) VALERIA LIMA PEREIRA DE SOUZA
Cargo/Função: (12038) NIVEL TECNICO ASSISTENCIAL
Referência: 000 Carga Horária: 40H
Un. Adm: (195693) HOSP REGIONAL DE SORRISO
A Partir de: 01/12/2023 Até31/12/2023
Qtde Plantões: 14

Processo N.: SES-PRO-2024/02622
Nome: (282181/4) VALMIR DA SILVA SANTOS
Cargo/Função: (12044) NIVEL MEDIO ADMINISTRATIVO
Referência: 000 Carga Horária: 40H
Un. Adm: (195707) HOSP REGIONAL DR ANTONIO CARLOS
SOUTO FONTES
A Partir de: 02/09/2023 Até28/09/2023
Qtde Plantões: 12

Processo N.: SES-PRO-2024/07198
Nome: (90585/1) VALTUIRA GUIMARAES FARIAS
Cargo/Função: (4989) PROFIS APOIO SERV SAUDE SUS
Referência: D-008 Carga Horária: 40H
Un. Adm: (197246) COORD DE APOIO TECNICO DO CIAPS
A Partir de: 02/12/2023 Até22/12/2023
Qtde Plantões: 11

Processo N.: SES-PRO-2024/02217
Nome: (298630/2) VANESSA ACCACIO GOMES LOPES
Cargo/Função: (12036) NIVEL SUPERIOR ASSISTENCIAL
Referência: 000 Carga Horária: 40H
Un. Adm: (195707) HOSP REGIONAL DR ANTONIO CARLOS
SOUTO FONTES
A Partir de: 01/12/2023 Até29/12/2023
Qtde Plantões: 14

Processo N.: SES-PRO-2024/04263
Nome: (252355/3) VAVI SAMPAIO BARBOSA
Cargo/Função: (12048) NIVEL TECNICO OPERACIONAL
Referência: 000 Carga Horária: 40H
Un. Adm: (198536) SUPERINT ADMINISTRATIVA E FINANCEIRA
A Partir de: 01/12/2023 Até29/12/2023
Qtde Plantões: 14

Processo N.: SES-PRO-2024/03442
Nome: (280380/3) VINICIUS ORTEGA CAMOLEZI
Cargo/Função: (12036) NIVEL SUPERIOR ASSISTENCIAL
Referência: 000 Carga Horária: 40H
Un. Adm: (197041) COORD DO SERVICO DE ATEND MOVEL DE
URGENCIA SAMU
A Partir de: 02/12/2023 Até28/12/2023
Qtde Plantões: 14

Processo N.: SES-PRO-2024/03846
Nome: (95633/1) VIRGINIA BEATRIZ DE RESENDE SILVA
Cargo/Função: (4912) PROFIS TEC NIV SUPERIOR SERV SAUDE
SUS
Referência: D-008 Carga Horária: 40H
Un. Adm: (195685) HOSP REGIONAL RONDONOPOLIS IRMA
ELZA GIOVANELLA
A Partir de: 02/12/2023 Até03/12/2023
Qtde Plantões: 2

Processo N.: SES-PRO-2024/04755
Nome: (95341/1) VIVALDO DEMONTE DA PAIXAO
Cargo/Função: (4989) PROFIS APOIO SERV SAUDE SUS
Referência: D-008 Carga Horária: 40H
Un. Adm: (195707) HOSP REGIONAL DR ANTONIO CARLOS
SOUTO FONTES
A Partir de: 02/10/2023 Até30/10/2023
Qtde Plantões: 12

Processo N.: SES-PRO-2024/04164
Nome: (319368/1) VIVIANE VANUZA ADAMI
Cargo/Função: (12038) NIVEL TECNICO ASSISTENCIAL
Referência: 000 Carga Horária: 40H
Un. Adm: (195693) HOSP REGIONAL DE SORRISO
A Partir de: 03/12/2023 Até31/12/2023
Qtde Plantões: 13

Processo N.: SES-PRO-2024/02256
Nome: (289001/5) VIVIANI PREHL RODRIGUES SIMISEN
Cargo/Função: (12036) NIVEL SUPERIOR ASSISTENCIAL
Referência: 000 Carga Horária: 30H
Un. Adm: (195693) HOSP REGIONAL DE SORRISO
A Partir de: 01/12/2023 Até31/12/2023
Qtde Plantões: 10

Processo N.: SES-PRO-2024/03442

Nome: (305475/2) WAGNER AUGUSTO ANTONIO COELHO
Cargo/Função: (12036) NIVEL SUPERIOR ASSISTENCIAL
Referência: 000 Carga Horária: 40H
Un. Adm: (197041) COORD DO SERVICO DE ATEND MOVEL DE URGENCIA SAMU
A Partir de: 02/12/2023 Até31/12/2023
Qtde Plantões: 14

Processo N.: SES-PRO-2024/05738

Nome: (210369/4) WALDICLEIA CUNHA DE SOUSA
Cargo/Função: (12038) NIVEL TECNICO ASSISTENCIAL
Referência: 000 Carga Horária: 40H
Un. Adm: (195740) HOSP REGIONAL DE SINOP
A Partir de: 01/04/2023 Até28/04/2023
Qtde Plantões: 14

Processo N.: SES-PRO-2024/06624

Nome: (46151/2) WALMIR JOSE DE LIMA
Cargo/Função: (4946) PROFIS TEC NIV MEDIO SERV SAUDE SUS
Referência: D-007 Carga Horária: 40H
Un. Adm: (197041) COORD DO SERVICO DE ATEND MOVEL DE URGENCIA SAMU
A Partir de: 02/10/2023 Até30/10/2023
Qtde Plantões: 14

Processo N.: SES-PRO-2024/03364

Nome: (281531/4) WALMIR PEREIRA DE OLIVEIRA
Cargo/Função: (12046) NIVEL FUNDAMENTAL ADMINISTRATIVO
Referência: 000 Carga Horária: 40H
Un. Adm: (195707) HOSP REGIONAL DR ANTONIO CARLOS SOUTO FONTES
A Partir de: 02/11/2023 Até30/11/2023
Qtde Plantões: 13

Processo N.: SES-PRO-2024/02462

Nome: (63979/1) WALTER ALVES AMORIM SOBRINHO
Cargo/Função: (4946) PROFIS TEC NIV MEDIO SERV SAUDE SUS
Referência: D-009 Carga Horária: 40H
Un. Adm: (195707) HOSP REGIONAL DR ANTONIO CARLOS SOUTO FONTES
A Partir de: 01/12/2023 Até31/12/2023
Qtde Plantões: 14

Processo N.: SES-PRO-2024/06239

Nome: (289210/3) WANDERLEIA APARECIDA ALBANO
Cargo/Função: (12050) NIVEL FUNDAMENTAL
Referência: 000 Carga Horária: 40H
Un. Adm: (198544) SUPERINT DE ENFERMAGEM
A Partir de: 01/11/2023 Até29/11/2023
Qtde Plantões: 14

Processo N.: SES-PRO-2024/03902

Nome: (95251/2) WAVINTON JOSE SOARES DA SILVA
Cargo/Função: (4912) PROFIS TEC NIV SUPERIOR SERV SAUDE SUS
Referência: D-007 Carga Horária: 30H
Un. Adm: (195685) HOSP REGIONAL RONDONOPOLIS IRMA ELZA GIOVANELLA
A Partir de: 03/12/2023 Até21/12/2023
Qtde Plantões: 7

Processo N.: SES-PRO-2024/02256

Nome: (332141/1) WEIDER FONTES FONSECA
Cargo/Função: (12036) NIVEL SUPERIOR ASSISTENCIAL
Referência: 000 Carga Horária: 30H
Un. Adm: (195693) HOSP REGIONAL DE SORRISO
A Partir de: 03/12/2023 Até31/12/2023
Qtde Plantões: 10

Processo N.: SES-PRO-2024/00943

Nome: (306578/2) WELBES SOUZA MACHADO
Cargo/Função: (12036) NIVEL SUPERIOR ASSISTENCIAL
Referência: 000 Carga Horária: 40H
Un. Adm: (151475) DIR DO ESCRITORIO REG DE SAUDE DE RONDONOPOLIS
A Partir de: 05/12/2023 Até31/12/2023
Qtde Plantões: 13

Processo N.: SES-PRO-2024/03487

Nome: (295515/3) WELLINGTON WDSO FERREIRA SOARES
Cargo/Função: (12038) NIVEL TECNICO ASSISTENCIAL
Referência: 000 Carga Horária: 40H
Un. Adm: (209716) CENT INTEG ATENCAO PSICOSSOC ADAUTO BOTELHO CIAPS
A Partir de: 02/12/2023 Até30/12/2023
Qtde Plantões: 13

Processo N.: SES-PRO-2024/01718

Nome: (318244/1) WELLINTON RODRIGUES DA SILVA
Cargo/Função: (12054) CONDUTOR DE AMBULANCIA
Referência: 000 Carga Horária: 40H
Un. Adm: (195693) HOSP REGIONAL DE SORRISO
A Partir de: 01/12/2023 Até31/12/2023
Qtde Plantões: 14

Processo N.: SES-PRO-2024/02058

Nome: (319217/2) WILLIAM MESSIAS CESAR
Cargo/Função: (12038) NIVEL TECNICO ASSISTENCIAL
Referência: 000 Carga Horária: 40H
Un. Adm: (224316) COORD DE CLINICA MEDICA E PEDIATRICA
A Partir de: 02/12/2023 Até26/12/2023
Qtde Plantões: 11

Processo N.: SES-PRO-2024/02448

Nome: (91206/1) WILMA APARECIDA MENDES MARTINS
Cargo/Função: (4989) PROFIS APOIO SERV SAUDE SUS
Referência: D-008 Carga Horária: 40H
Un. Adm: (195707) HOSP REGIONAL DR ANTONIO CARLOS SOUTO FONTES
A Partir de: 03/12/2023 Até31/12/2023
Qtde Plantões: 13

Processo N.: SES-PRO-2024/02462

Nome: (94390/1) WILSON CONCEICAO DO NASCIMENTO
Cargo/Função: (4946) PROFIS TEC NIV MEDIO SERV SAUDE SUS
Referência: D-008 Carga Horária: 40H
Un. Adm: (195707) HOSP REGIONAL DR ANTONIO CARLOS SOUTO FONTES
A Partir de: 01/12/2023 Até27/12/2023
Qtde Plantões: 14

Processo N.: SES-PRO-2024/04164

Nome: (318118/2) ZAQUEU DE SOUZA FARIAS
Cargo/Função: (12038) NIVEL TECNICO ASSISTENCIAL
Referência: 000 Carga Horária: 40H
Un. Adm: (195693) HOSP REGIONAL DE SORRISO
A Partir de: 02/12/2023 Até30/12/2023
Qtde Plantões: 14

Processo N.: SES-PRO-2024/02217

Nome: (297111/4) ZELIA DE SOUZA ROCHA
Cargo/Função: (12036) NIVEL SUPERIOR ASSISTENCIAL
Referência: 000 Carga Horária: 40H
Un. Adm: (195707) HOSP REGIONAL DR ANTONIO CARLOS SOUTO FONTES
A Partir de: 01/12/2023 Até31/12/2023
Qtde Plantões: 14

Processo N.: SES-PRO-2024/04164

Nome: (127762/8) ZENEIDE TEREZINHA PERONDI
Cargo/Função: (12038) NIVEL TECNICO ASSISTENCIAL
Referência: 000 Carga Horária: 40H
Un. Adm: (195693) HOSP REGIONAL DE SORRISO
A Partir de: 01/12/2023 Até31/12/2023
Qtde Plantões: 14

Processo N.: SES-PRO-2024/00499

Nome: (281897/4) ZENILDA GOMES BORGES
Cargo/Função: (12046) NIVEL FUNDAMENTAL ADMINISTRATIVO
Referência: 000 Carga Horária: 40H
Un. Adm: (195731) HOSP REGIONAL DE ALTA FLORESTA ALBERT SABIN
A Partir de: 01/12/2023 Até31/12/2023
Qtde Plantões: 14

Processo N.: SES-PRO-2024/03960

Nome: (279505/5) ZENILDE DOS SANTOS

Cargo/Função: (12038) NIVEL TECNICO ASSISTENCIAL

Referência: 000 Carga Horária: 40H

Un. Adm: (198544) SUPERINT DE ENFERMAGEM

A Partir de: 01/12/2023 Até31/12/2023

Qtde Plantões: 14

Processo N.: SES-PRO-2024/03487

Nome: (315149/1) ZILDA BARBALHO DE ARAUJO

Cargo/Função: (12038) NIVEL TECNICO ASSISTENCIAL

Referência: 000 Carga Horária: 40H

Un. Adm: (209716) CENT INTEG ATENCAO PSICOSSOC

ADAUTO BOTELHO CIAPS

A Partir de: 01/12/2023 Até31/12/2023

Qtde Plantões: 13

Processo N.: SES-PRO-2024/08194

Nome: (315149/1) ZILDA BARBALHO DE ARAUJO

Cargo/Função: (12038) NIVEL TECNICO ASSISTENCIAL

Referência: 000 Carga Horária: 40H

Un. Adm: (209716) CENT INTEG ATENCAO PSICOSSOC

ADAUTO BOTELHO CIAPS

A Partir de: 01/11/2023 Até29/11/2023

Qtde Plantões: 13

Processo N.: SES-PRO-2024/03487

Nome: (319542/1) ZILMARIA MORAES MINEIRO

Cargo/Função: (12038) NIVEL TECNICO ASSISTENCIAL

Referência: 000 Carga Horária: 40H

Un. Adm: (209716) CENT INTEG ATENCAO PSICOSSOC

ADAUTO BOTELHO CIAPS

A Partir de: 02/12/2023 Até30/12/2023

Qtde Plantões: 13

Processo N.: SES-PRO-2024/02448

Nome: (97541/1) ZULEIDA DE PAULA RAMOS CAMPOS

Cargo/Função: (4989) PROFIS APOIO SERV SAUDE SUS

Referência: D-007 Carga Horária: 40H

Un. Adm: (195707) HOSP REGIONAL DR ANTONIO CARLOS

SOUTO FONTES

A Partir de: 02/12/2023 Até04/12/2023

Qtde Plantões: 2

PUBLICADA, REGISTRADA, CUMpra-SE.

Cuiabá-MT, 04 de Março de 2024.

Gilberto Gomes Figueiredo

Secretário de Estado de Saúde

Protocolo 1549982

PORTARIA/SES/00045/2024

DE: 04/03/2024

O(A) Secretário de Estado de Saúde no uso de suas atribuições que lhes são conferidas por lei,

Resolve: RETIFICAR

Evento: Regime de Plantão SUS LC nº441/2011

Processo N.: SES-PRO-2024/00673

Nome: (232501/4) ALINE NUNES VIEIRA

Cargo/Função: (12044) NIVEL MEDIO ADMINISTRATIVO

Referência: 000 Carga Horária: 40H

Un. Adm: (197041) COORD DO SERVICO DE ATEND MOVEL DE

URGENCIA SAMU

A Partir de: 02/10/2023 Até26/10/2023

Qtde Plantões: 13

PUBLICADA, REGISTRADA, CUMpra-SE.

Cuiabá-MT, 04 de Março de 2024.

Gilberto Gomes Figueiredo

Secretário de Estado de Saúde

Protocolo 1549983

O(A) Secretário de Estado de Saúde no uso de suas atribuições que lhes são conferidas por lei,

Resolve: DISTRATAR - SES

Objeto: CONTRATAÇÃO TEMPORARIA

CONTRATO/SES/01685/2024

DE: 04/03/2024

Processo Nº: SES-PRO-2024/12152

Contratado: (127989/2) ALEXANDRE CANATO

CPF: ***.959.316-**

Cargo/Função: (12046) NIVEL FUNDAMENTAL ADMINISTRATIVO

Perfil Profissional: MAQUEIRO

Carga Horária: 40 horas semanais

Un. Adm: (198544) SUPERINT DE ENFERMAGEM

Em: 28/02/2024

CONTRATO/SES/01686/2024

DE: 04/03/2024

Processo Nº: SES-PRO-2024/11511

Contratado: (227858/5) ERICA ALESSANDRA DE FREITAS

SANTOS

CPF: ***.369.651-**

Cargo/Função: (12034) ASSESSOR TEC DE DIRECAO II

Perfil Profissional:

Carga Horária: 40 horas semanais

Un. Adm: (195685) HOSP REGIONAL RONDONOPOLIS IRMA

ELZA GIOVANELLA

Em: 29/02/2024

CONTRATO/SES/01687/2024

DE: 04/03/2024

Processo Nº: SES-PRO-2024/07684

Contratado: (249588/5) ADRIANA YUKI MELLO PRADO

CPF: ***.379.491-**

Cargo/Função: (12036) NIVEL SUPERIOR ASSISTENCIAL

Perfil Profissional: MÉDICO

Carga Horária: 20 horas semanais

Un. Adm: (192724) GER DO SERVICO DE VERIFICACAO DE

OBITOS

Em: 31/01/2024

CONTRATO/SES/01688/2024

DE: 04/03/2024

Processo Nº: SES-PRO-2024/11517

Contratado: (276666/6) TAMARA FERNANDA SOUZA

PRATAVIEIRA

CPF: ***.774.515-**

Cargo/Função: (12042) NIVEL SUPERIOR ADMINISTRATIVO

Perfil Profissional: ANALISTA ADMIN

Carga Horária: 40 horas semanais

Un. Adm: (195685) HOSP REGIONAL RONDONOPOLIS IRMA

ELZA GIOVANELLA

Em: 29/02/2024

CONTRATO/SES/01689/2024

DE: 04/03/2024

Processo Nº: SES-PRO-2024/10399

Contratado: (280643/4) REGIANY RODRIGUES DA COSTA

CPF: ***.093.117-**

Cargo/Função: (12038) NIVEL TECNICO ASSISTENCIAL

Perfil Profissional: TÉC. ENFERMAGEM

Carga Horária: 40 horas semanais

Un. Adm: (195707) HOSP REGIONAL DOUTOR ANTONIO

CARLOS SOUTO FONTES

Em: 29/02/2024

PUBLICADA, REGISTRADA, CUMpra-SE.

Cuiabá-MT, 04 de Março de 2024.

Gilberto Gomes Figueiredo

Secretário de Estado de Saúde

Protocolo 1549987

O(A) Secretário de Estado de Saúde no uso de suas atribuições que lhes são conferidas por lei,

Resolve: PRORROGAR - SES
Objeto: CONTRATAÇÃO TEMPORARIA

CONTRATO/SES/01690/2024 DE: 04/03/2024

Processo Nº: SES-PRO-2024/12554
Contratado: (291278/4) THAYNA AMORIM OBICI
CPF: ***.529.315-**
Cargo/Função: (12052) ASSISTENTE DE DIRECAO III
Perfil Profissional:
Carga Horária: 40 horas semanais
Un. Adm: (209660) MT HEMOCENTRO
Até: 06/02/2025

PUBLICADA, REGISTRADA, CUMpra-SE.

Cuiabá-MT, 04 de Março de 2024.
Gilberto Gomes Figueiredo
Secretário de Estado de Saúde

Protocolo 1549988

O(A) Secretário de Estado de Saúde no uso de suas atribuições que lhes são conferidas por lei,

Resolve: DISTRATAR - SES
Objeto: CONTRATAÇÃO TEMPORARIA

CONTRATO/SES/01691/2024 DE: 04/03/2024

Processo Nº: SES-PRO-2024/07917
Contratado: (291656/4) ANALICE DA SILVA GIOVANINE
CPF: ***.245.511-**
Cargo/Função: (12036) NIVEL SUPERIOR ASSISTENCIAL
Perfil Profissional: ENFERMEIRO
Carga Horária: 40 horas semanais
Un. Adm: (195685) HOSP REGIONAL RONDONOPOLIS IRMA

ELZA GIOVANELLA
Em: 02/03/2024

CONTRATO/SES/01692/2024 DE: 04/03/2024

Processo Nº: SES-PRO-2024/09424
Contratado: (292932/3) IDAIANE DOS SANTOS MOREIRA
CPF: ***.846.115-**
Cargo/Função: (12038) NIVEL TECNICO ASSISTENCIAL
Perfil Profissional: TÊC. ENFERMAGEM
Carga Horária: 40 horas semanais
Un. Adm: (195740) HOSP REGIONAL DE SINOP
Em: 09/03/2024

CONTRATO/SES/01693/2024 DE: 04/03/2024

Processo Nº: SES-PRO-2024/10399
Contratado: (295776/3) MAYARA DE OLIVEIRA XAVES
CPF: ***.631.117-**
Cargo/Função: (12036) NIVEL SUPERIOR ASSISTENCIAL
Perfil Profissional: ENFERMEIRO
Carga Horária: 40 horas semanais
Un. Adm: (195707) HOSP REGIONAL DOUTOR ANTONIO

CARLOS SOUTO FONTES
Em: 01/03/2024

CONTRATO/SES/01694/2024 DE: 04/03/2024

Processo Nº: SES-PRO-2024/09428
Contratado: (297080/3) INGRID SAUER
CPF: ***.635.179-**
Cargo/Função: (12038) NIVEL TECNICO ASSISTENCIAL
Perfil Profissional: TÊC. ENFERMAGEM
Carga Horária: 40 horas semanais
Un. Adm: (195740) HOSP REGIONAL DE SINOP
Em: 09/03/2024

CONTRATO/SES/01695/2024 DE: 04/03/2024

Processo Nº: SES-PRO-2024/12591
Contratado: (299065/3) ANGELA BENITES
CPF: ***.518.111-**
Cargo/Função: (12036) NIVEL SUPERIOR ASSISTENCIAL
Perfil Profissional: FISIOTERAPEUTA
Carga Horária: 30 horas semanais
Un. Adm: (195685) HOSP REGIONAL RONDONOPOLIS IRMA

ELZA GIOVANELLA
Em: 29/02/2024

CONTRATO/SES/01696/2024 DE: 04/03/2024

Processo Nº: SES-PRO-2024/09426
Contratado: (299125/2) ARAMUT KAIABI
CPF: ***.795.301-**
Cargo/Função: (12038) NIVEL TECNICO ASSISTENCIAL
Perfil Profissional: TÊC. ENFERMAGEM
Carga Horária: 40 horas semanais
Un. Adm: (195740) HOSP REGIONAL DE SINOP
Em: 09/03/2024

CONTRATO/SES/01697/2024 DE: 04/03/2024

Processo Nº: SES-PRO-2024/12256
Contratado: (300467/3) FLAVIA CONCEICAO DA SILVA
STABILITO ALBUES
CPF: ***.445.801-**
Cargo/Função: (12042) NIVEL SUPERIOR ADMINISTRATIVO
Perfil Profissional: ANALISTA ADMIN
Carga Horária: 40 horas semanais
Un. Adm: (191035) GER ADMINISTRATIVA DO LACEN
Em: 22/02/2024

CONTRATO/SES/01698/2024 DE: 04/03/2024

Processo Nº: SES-PRO-2024/09425
Contratado: (300475/3) ERICA DE OLIVEIRA LOPES
CPF: ***.414.614-**
Cargo/Função: (12038) NIVEL TECNICO ASSISTENCIAL
Perfil Profissional: TÊC. ENFERMAGEM
Carga Horária: 40 horas semanais
Un. Adm: (195740) HOSP REGIONAL DE SINOP
Em: 09/03/2024

CONTRATO/SES/01699/2024 DE: 04/03/2024

Processo Nº: SES-PRO-2024/12733
Contratado: (304918/2) FLAVIANO DA SILVA PEREIRA
CPF: ***.205.415-**
Cargo/Função: (12054) CONDUTOR DE AMBULANCIA
Perfil Profissional:
Carga Horária: 40 horas semanais
Un. Adm: (224278) SUP ADMINISTRATIVA E FINANCEIRA
Em: 27/02/2024

CONTRATO/SES/01700/2024 DE: 04/03/2024

Processo Nº: SES-PRO-2024/09427
Contratado: (319462/1) ANA CAROLLINA ALVES MENDES
CPF: ***.623.814-**
Cargo/Função: (12036) NIVEL SUPERIOR ASSISTENCIAL
Perfil Profissional: NUTRICIONISTA
Carga Horária: 40 horas semanais
Un. Adm: (195740) HOSP REGIONAL DE SINOP
Em: 17/07/2024

CONTRATO/SES/01701/2024 DE: 04/03/2024

Processo Nº: SES-PRO-2024/12595
Contratado: (320817/2) ANDREIA REGINA DA LUZ SILVA
CPF: ***.364.211-**
Cargo/Função: (12044) NIVEL MEDIO ADMINISTRATIVO
Perfil Profissional: ASS.ADMINISTRATIVO
Carga Horária: 40 horas semanais
Un. Adm: (224278) SUP ADMINISTRATIVA E FINANCEIRA
Em: 26/02/2024

CONTRATO/SES/01702/2024 DE: 04/03/2024

Processo Nº: SES-PRO-2024/12685
Contratado: (325791/1) JONNES WILKSON LUIZ OLIVEIRA DE MELO
CPF: ***.420.715-**
Cargo/Função: (12036) NIVEL SUPERIOR ASSISTENCIAL
Perfil Profissional: ENFERMEIRO
Carga Horária: 40 horas semanais
Un. Adm: (224316) COORD DE CLINICA MEDICA E PEDIATRICA
Em: 27/02/2024

CONTRATO/SES/01703/2024 DE: 04/03/2024
 Processo Nº: SES-PRO-2024/07647
 Contratado: (326152/1) ELISSANDRA SANTOS VIEIRA
 CPF: ***.897.422-**
 Cargo/Função: (12046) NIVEL FUNDAMENTAL ADMINISTRATIVO
 Perfil Profissional: MAQUEIRO
 Carga Horária: 40 horas semanais
 Un. Adm: (195740) HOSP REGIONAL DE SINOP
 Em: 09/03/2024

CONTRATO/SES/01704/2024 DE: 04/03/2024
 Processo Nº: SES-PRO-2024/12583
 Contratado: (328106/2) MARIOZINHO PACHECO DE FREITAS
CAMARGO
 CPF: ***.453.012-**
 Cargo/Função: (12036) NIVEL SUPERIOR ASSISTENCIAL
 Perfil Profissional: MÉDICO
 Carga Horária: 20 horas semanais
 Un. Adm: (195685) HOSP REGIONAL RONDONOPOLIS IRMA

ELZA GIOVANELLA
 Em: 23/02/2024

CONTRATO/SES/01705/2024 DE: 04/03/2024
 Processo Nº: SES-PRO-2024/12604
 Contratado: (329427/1) AMANDA GRAZIELA ANGELO ANTUNES
RODRIGUES
 CPF: ***.130.316-**
 Cargo/Função: (12038) NIVEL TECNICO ASSISTENCIAL
 Perfil Profissional: TÉC. ENFERMAGEM
 Carga Horária: 40 horas semanais
 Un. Adm: (224294) COORD DE ENFERMAGEM CIRURGICA E

CME
 Em: 29/02/2024

CONTRATO/SES/01706/2024 DE: 04/03/2024
 Processo Nº: SES-CIN-2024/25072
 Contratado: (332118/1) DHENE GABRIELA NASCIMENTO
CARDOSO BRITO
 CPF: ***.793.153-**
 Cargo/Função: (12036) NIVEL SUPERIOR ASSISTENCIAL
 Perfil Profissional: MÉDICO
 Carga Horária: 20 horas semanais
 Un. Adm: (197076) COORD ARTIC REG URG EMERG DE LEITOS
HOSPITALARES
 Em: 30/01/2024

CONTRATO/SES/01707/2024 DE: 04/03/2024
 Processo Nº: SES-PRO-2024/12606
 Contratado: (304724/2) VLADEMIR CAETANO
 CPF: ***.824.619-**
 Cargo/Função: (12038) NIVEL TECNICO ASSISTENCIAL
 Perfil Profissional: TÉC. ENFERMAGEM
 Carga Horária: 40 horas semanais
 Un. Adm: (224316) COORD DE CLINICA MEDICA E PEDIATRICA
 Em: 29/02/2024

CONTRATO/SES/01708/2024 DE: 04/03/2024
 Processo Nº: SES-PRO-2024/12600
 Contratado: (321726/1) ADELIA ISABEL DA CUNHA ALVES
 CPF: ***.870.816-**
 Cargo/Função: (12036) NIVEL SUPERIOR ASSISTENCIAL
 Perfil Profissional: ENFERMEIRO
 Carga Horária: 40 horas semanais
 Un. Adm: (224316) COORD DE CLINICA MEDICA E PEDIATRICA
 Em: 29/02/2024

PUBLICADA, REGISTRADA, CUMpra-SE.
 Cuiabá-MT, 04 de Março de 2024.
 Gilberto Gomes Figueiredo
 Secretário de Estado de Saúde

Protocolo 1549989

BOLETIM DE PESSOAL/SES/00318/2024 DE:
 04/03/2024

O(A) Secretário de Estado de Saúde no uso de suas atribuições que lhes são conferidas por lei,

Resolve: CONCEDER
 Evento: ADICIONAL NOTURNO

Processo N.: SES-PRO-2024/03494
 Nome: (131109/3) ACKERMAN SALVIA FORTES
 Cargo/Função: (12036) NIVEL SUPERIOR ASSISTENCIAL
 Un. Adm: (197254) COORD DA UNIDADE III
 A Partir de: 28/12/2023 Até 28/12/2023
 Quantidade: 8 horas

Processo N.: SES-PRO-2024/05593
 Nome: (96542/1) ADEILSON NEVES DE OLIVEIRA
 Cargo/Função: (4946) PROFIS TEC NIV MEDIO SERV SAUDE SUS
 Un. Adm: (197041) COORD DO SERVICO DE ATEND MOVEL DE
URGENCIA SAMU
 A Partir de: 02/12/2023 Até 02/12/2023
 Quantidade: 56 horas

Processo N.: SES-PRO-2024/03431
 Nome: (51460/1) ADENIR RIBEIRO CORREA
 Cargo/Função: (4946) PROFIS TEC NIV MEDIO SERV SAUDE SUS
 Un. Adm: (197246) COORD DE APOIO TECNICO DO CIAPS
 A Partir de: 07/12/2023 Até 07/12/2023
 Quantidade: 112 horas

Processo N.: SES-PRO-2024/06960
 Nome: (77923/2) ADILSON GOMES DE CAMPOS
 Cargo/Função: (4912) PROFIS TEC NIV SUPERIOR SERV SAUDE
SUS
 Un. Adm: (197041) COORD DO SERVICO DE ATEND MOVEL DE
URGENCIA SAMU
 A Partir de: 06/12/2023 Até 06/12/2023
 Quantidade: 64 horas

Processo N.: SES-PRO-2024/06960
 Nome: (123134/1) ADMILSON DA SILVA MODESTO
 Cargo/Função: (4912) PROFIS TEC NIV SUPERIOR SERV SAUDE
SUS
 Un. Adm: (197041) COORD DO SERVICO DE ATEND MOVEL DE
URGENCIA SAMU
 A Partir de: 03/12/2023 Até 03/12/2023
 Quantidade: 56 horas

Processo N.: SES-PRO-2024/04854
 Nome: (328531/1) ADNAILTON COSTA DOS SANTOS
 Cargo/Função: (12038) NIVEL TECNICO ASSISTENCIAL
 Un. Adm: (198544) SUPERINT DE ENFERMAGEM
 A Partir de: 24/12/2023 Até 24/12/2023
 Quantidade: 16 horas

Processo N.: SES-PRO-2024/02941
 Nome: (95378/1) ADRIANA FATIMA CABRAL
 Cargo/Função: (4946) PROFIS TEC NIV MEDIO SERV SAUDE SUS
 Un. Adm: (195693) HOSP REGIONAL DE SORRISO
 A Partir de: 02/12/2023 Até 02/12/2023
 Quantidade: 32 horas

Processo N.: SES-PRO-2024/03431
 Nome: (58387/1) ADRIANA PATRICIA DE FRANCA BARRETO
 Cargo/Função: (4946) PROFIS TEC NIV MEDIO SERV SAUDE SUS
 Un. Adm: (197246) COORD DE APOIO TECNICO DO CIAPS
 A Partir de: 06/12/2023 Até 06/12/2023
 Quantidade: 80 horas

Processo N.: SES-PRO-2024/04189
 Nome: (302932/2) ADRIELLY BENDLER RODRIGUES
 Cargo/Função: (12040) NIVEL AUXILIAR ASSISTENCIAL
 Un. Adm: (195740) HOSP REGIONAL DE SINOP
 A Partir de: 02/11/2023 Até 02/11/2023
 Quantidade: 112 horas

Processo N.: SES-PRO-2024/03390
 Nome: (57400/4) AFONSO BEZERRA RIBEIRO
 Cargo/Função: (4912) PROFIS TEC NIV SUPERIOR SERV SAUDE
SUS

Un. Adm: (197246) COORD DE APOIO TECNICO DO CIAPS
A Partir de: 01/12/2023 Até 01/12/2023
Quantidade: 80 horas

Processo N.: SES-PRO-2024/05706
Nome: (120555/1) ALESSANDRA TAKAHASHI
Cargo/Função: (4912) PROFIS TEC NIV SUPERIOR SERV SAUDE
SUS

Un. Adm: (197041) COORD DO SERVICO DE ATEND MOVEL DE URGENCIA SAMU
A Partir de: 07/11/2023 Até 07/11/2023
Quantidade: 48 horas

Processo N.: SES-PRO-2024/06960
Nome: (120555/1) ALESSANDRA TAKAHASHI
Cargo/Função: (4912) PROFIS TEC NIV SUPERIOR SERV SAUDE
SUS

Un. Adm: (197041) COORD DO SERVICO DE ATEND MOVEL DE URGENCIA SAMU
A Partir de: 01/12/2023 Até 01/12/2023
Quantidade: 64 horas

Processo N.: SES-PRO-2024/03494
Nome: (302429/3) ALESSANDRO DE ALBUQUERQUE KAWATAKE
Cargo/Função: (12036) NIVEL SUPERIOR ASSISTENCIAL
Un. Adm: (197246) COORD DE APOIO TECNICO DO CIAPS
A Partir de: 09/12/2023 Até 09/12/2023
Quantidade: 24 horas

Processo N.: SES-PRO-2024/07019
Nome: (316611/1) ALEX MULLER COUTINHO
Cargo/Função: (12036) NIVEL SUPERIOR ASSISTENCIAL
Un. Adm: (209716) CENT INTEG ATENCAO PSICOSSOC
ADAUTO BOTELHO CIAPS
A Partir de: 26/10/2023 Até 26/10/2023
Quantidade: 8 horas

Processo N.: SES-PRO-2024/04780
Nome: (281494/5) ALEXANDER BUARQUE DE CARVALHO
Cargo/Função: (12036) NIVEL SUPERIOR ASSISTENCIAL
Un. Adm: (198544) SUPERINT DE ENFERMAGEM
A Partir de: 03/12/2023 Até 03/12/2023
Quantidade: 80 horas

Processo N.: SES-PRO-2024/04805
Nome: (127989/2) ALEXANDRE CANATO
Cargo/Função: (12046) NIVEL FUNDAMENTAL ADMINISTRATIVO
Un. Adm: (198544) SUPERINT DE ENFERMAGEM
A Partir de: 31/12/2023 Até 31/12/2023
Quantidade: 8 horas

Processo N.: SES-PRO-2024/02570
Nome: (94491/1) ALEXANDRE CORREA DA CRUZ
Cargo/Função: (4946) PROFIS TEC NIV MEDIO SERV SAUDE SUS
Un. Adm: (195707) HOSP REGIONAL DR ANTONIO CARLOS
SOUTO FONTES
A Partir de: 04/12/2023 Até 04/12/2023
Quantidade: 96 horas

Processo N.: SES-PRO-2024/04736
Nome: (289239/4) ALINE SUELLEN LOPES SALOMAO
Cargo/Função: (12036) NIVEL SUPERIOR ASSISTENCIAL
Un. Adm: (198544) SUPERINT DE ENFERMAGEM
A Partir de: 01/12/2023 Até 01/12/2023
Quantidade: 104 horas

Processo N.: SES-PRO-2024/03390
Nome: (48494/2) AMAURY DO CARMO CARVALHO E SILVA
Cargo/Função: (4912) PROFIS TEC NIV SUPERIOR SERV SAUDE
SUS
Un. Adm: (197246) COORD DE APOIO TECNICO DO CIAPS
A Partir de: 02/12/2023 Até 02/12/2023
Quantidade: 104 horas

Processo N.: SES-PRO-2024/03390
Nome: (106871/1) ANA CRISTINA VERHALEN DE FREITAS
Cargo/Função: (4912) PROFIS TEC NIV SUPERIOR SERV SAUDE
SUS
Un. Adm: (197246) COORD DE APOIO TECNICO DO CIAPS
A Partir de: 02/12/2023 Até 02/12/2023
Quantidade: 104 horas

Processo N.: SES-PRO-2024/03390
Nome: (122098/1) ANGELA NILKERSON DA COSTA E SILVA
Cargo/Função: (4912) PROFIS TEC NIV SUPERIOR SERV SAUDE
SUS
Un. Adm: (197254) COORD DA UNIDADE III
A Partir de: 02/12/2023 Até 02/12/2023
Quantidade: 80 horas

Processo N.: SES-PRO-2024/04190
Nome: (307522/2) ANGELICA FERNANDA MARTA
Cargo/Função: (12036) NIVEL SUPERIOR ASSISTENCIAL
Un. Adm: (195740) HOSP REGIONAL DE SINOP
A Partir de: 01/11/2023 Até 01/11/2023
Quantidade: 104 horas

Processo N.: SES-PRO-2024/03494
Nome: (302435/2) ANNA KARINA NUNES RODRIGUES KAWATAKE
Cargo/Função: (12036) NIVEL SUPERIOR ASSISTENCIAL
Un. Adm: (197254) COORD DA UNIDADE III
A Partir de: 05/12/2023 Até 05/12/2023
Quantidade: 32 horas

Processo N.: SES-PRO-2024/04681
Nome: (281390/4) ANTONIA DE SOUSA DA SILVA
Cargo/Função: (12050) NIVEL FUNDAMENTAL
Un. Adm: (198544) SUPERINT DE ENFERMAGEM
A Partir de: 01/12/2023 Até 01/12/2023
Quantidade: 96 horas

Processo N.: SES-PRO-2024/02575
Nome: (94651/1) ARACI DA SILVA PEREIRA
Cargo/Função: (4946) PROFIS TEC NIV MEDIO SERV SAUDE
SUS
Un. Adm: (195707) HOSP REGIONAL DR ANTONIO CARLOS
SOUTO FONTES
A Partir de: 06/12/2023 Até 06/12/2023
Quantidade: 80 horas

Processo N.: SES-PRO-2024/04190
Nome: (296942/2) ARIELA ALVES DA SILVA
Cargo/Função: (12036) NIVEL SUPERIOR ASSISTENCIAL
Un. Adm: (195740) HOSP REGIONAL DE SINOP
A Partir de: 01/11/2023 Até 01/11/2023
Quantidade: 112 horas

Processo N.: SES-PRO-2024/05591
Nome: (289357/3) AROLDO LEANDRO RODRIGUES FERREIRA
Cargo/Função: (12054) CONDUTOR DE AMBULANCIA
Un. Adm: (197041) COORD DO SERVICO DE ATEND MOVEL DE URGENCIA SAMU
A Partir de: 05/12/2023 Até 05/12/2023
Quantidade: 48 horas

Processo N.: SES-PRO-2024/04496
Nome: (328946/1) AUREALICE GUERREIRO DOS SANTOS
Cargo/Função: (12040) NIVEL AUXILIAR ASSISTENCIAL
Un. Adm: (198544) SUPERINT DE ENFERMAGEM
A Partir de: 03/12/2023 Até 03/12/2023
Quantidade: 104 horas

Processo N.: SES-PRO-2024/03494
Nome: (307043/2) AYMAN YASSINE SALIM
Cargo/Função: (12036) NIVEL SUPERIOR ASSISTENCIAL
Un. Adm: (197254) COORD DA UNIDADE III
A Partir de: 06/12/2023 Até 06/12/2023
Quantidade: 32 horas

Processo N.: SES-PRO-2024/03390
Nome: (59821/2) BEGAIL EUFRASIA DE FARIAS
Cargo/Função: (4912) PROFIS TEC NIV SUPERIOR SERV SAUDE
SUS
Un. Adm: (197246) COORD DE APOIO TECNICO DO CIAPS
A Partir de: 01/12/2023 Até 01/12/2023
Quantidade: 96 horas

Processo N.: SES-PRO-2024/02568

Nome: (316213/1) BENEDITO FRANCISCO DE PAULA FILHO
Cargo/Função: (12050) NIVEL FUNDAMENTAL
Un. Adm: (195707) HOSP REGIONAL DR ANTONIO CARLOS SOUTO FONTES
A Partir de: 24/12/2023 Até 24/12/2023
Quantidade: 16 horas

Processo N.: SES-PRO-2024/04854

Nome: (281326/4) BRUNA FERNANDA ALIBERTI
Cargo/Função: (12038) NIVEL TECNICO ASSISTENCIAL
Un. Adm: (198544) SUPERINT DE ENFERMAGEM
A Partir de: 01/12/2023 Até 01/12/2023
Quantidade: 40 horas

Processo N.: SES-PRO-2024/04190

Nome: (295423/3) BRUNA SIMONETTO ESPANHOL
Cargo/Função: (12036) NIVEL SUPERIOR ASSISTENCIAL
Un. Adm: (195740) HOSP REGIONAL DE SINOP
A Partir de: 02/12/2023 Até 02/12/2023
Quantidade: 104 horas

Processo N.: SES-PRO-2024/04736

Nome: (295674/3) CARINA APARECIDA BARRETO
Cargo/Função: (12036) NIVEL SUPERIOR ASSISTENCIAL
Un. Adm: (198544) SUPERINT DE ENFERMAGEM
A Partir de: 02/12/2023 Até 02/12/2023
Quantidade: 112 horas

Processo N.: SES-PRO-2024/04190

Nome: (306462/2) CARLA ADRIANE PERINI
Cargo/Função: (12036) NIVEL SUPERIOR ASSISTENCIAL
Un. Adm: (195740) HOSP REGIONAL DE SINOP
A Partir de: 01/11/2023 Até 01/11/2023
Quantidade: 96 horas

Processo N.: SES-PRO-2024/05591

Nome: (299914/2) CARLA MAIRA DE JESUS NOGUEIRA
Cargo/Função: (12054) CONDUTOR DE AMBULANCIA
Un. Adm: (197041) COORD DO SERVICO DE ATEND MOVEL DE URGENCIA SAMU
A Partir de: 02/12/2023 Até 02/12/2023
Quantidade: 48 horas

Processo N.: SES-PRO-2024/05107

Nome: (43682/1) CARLOS ROBERTO BALIEIRO
Cargo/Função: (4989) PROFIS APOIO SERV SAUDE SUS
Un. Adm: (198536) SUPERINT ADMINISTRATIVA E FINANCEIRA
A Partir de: 01/12/2023 Até 01/12/2023
Quantidade: 112 horas

Processo N.: SES-PRO-2024/03400

Nome: (95371/1) CARMEN BOTTEGA
Cargo/Função: (4989) PROFIS APOIO SERV SAUDE SUS
Un. Adm: (195693) HOSP REGIONAL DE SORRISO
A Partir de: 02/12/2023 Até 02/12/2023
Quantidade: 104 horas

Processo N.: SES-PRO-2024/03390

Nome: (123873/1) CARMEN LUCIA CAMARGO TANAKA
Cargo/Função: (4912) PROFIS TEC NIV SUPERIOR SERV SAUDE SUS
Un. Adm: (197254) COORD DA UNIDADE III
A Partir de: 01/12/2023 Até 01/12/2023
Quantidade: 80 horas

Processo N.: SES-PRO-2024/03335

Nome: (94955/1) CARMINDA FERREIRA DE SOUZA
Cargo/Função: (4989) PROFIS APOIO SERV SAUDE SUS
Un. Adm: (191078) COORD DE APOIO ADMINISTRATIVO DO CIAPS
A Partir de: 01/12/2023 Até 01/12/2023
Quantidade: 80 horas

Processo N.: SES-PRO-2024/02575

Nome: (50562/3) CATARINO FELIX DE OLIVEIRA
Cargo/Função: (4946) PROFIS TEC NIV MEDIO SERV SAUDE SUS
Un. Adm: (195707) HOSP REGIONAL DR ANTONIO CARLOS SOUTO FONTES
A Partir de: 01/12/2023 Até 01/12/2023
Quantidade: 96 horas

Processo N.: SES-PRO-2024/05593

Nome: (108590/1) CELSO GARCIA PEDRO
Cargo/Função: (4946) PROFIS TEC NIV MEDIO SERV SAUDE SUS
Un. Adm: (197041) COORD DO SERVICO DE ATEND MOVEL DE URGENCIA SAMU
A Partir de: 11/12/2023 Até 11/12/2023
Quantidade: 40 horas

Processo N.: SES-PRO-2024/05593

Nome: (93958/1) CELSO RICARDO PINHO GUEDES
Cargo/Função: (4946) PROFIS TEC NIV MEDIO SERV SAUDE SUS
Un. Adm: (197041) COORD DO SERVICO DE ATEND MOVEL DE URGENCIA SAMU
A Partir de: 03/12/2023 Até 03/12/2023
Quantidade: 48 horas

Processo N.: SES-PRO-2024/05668

Nome: (330079/1) CLARA SANTANA DE AMORIM
Cargo/Função: (12038) NIVEL TECNICO ASSISTENCIAL
Un. Adm: (195758) HOSP ESTADUAL LOUSITE FERREIRA DA SILVA
A Partir de: 02/08/2023 Até 02/08/2023
Quantidade: 112 horas

Processo N.: SES-PRO-2024/03431

Nome: (42666/2) CLAUDETE TERESINHA BENTZ
Cargo/Função: (4946) PROFIS TEC NIV MEDIO SERV SAUDE SUS
Un. Adm: (197246) COORD DE APOIO TECNICO DO CIAPS
A Partir de: 03/12/2023 Até 03/12/2023
Quantidade: 16 horas

Processo N.: SES-PRO-2024/06270

Nome: (42666/2) CLAUDETE TERESINHA BENTZ
Cargo/Função: (4946) PROFIS TEC NIV MEDIO SERV SAUDE SUS
Un. Adm: (197246) COORD DE APOIO TECNICO DO CIAPS
A Partir de: 02/11/2023 Até 02/11/2023
Quantidade: 104 horas

Processo N.: SES-PRO-2024/03967

Nome: (120124/1) CLAUDIA DUARTE MELO
Cargo/Função: (4912) PROFIS TEC NIV SUPERIOR SERV SAUDE SUS
Un. Adm: (195758) HOSP ESTADUAL LOUSITE FERREIRA DA SILVA
A Partir de: 01/12/2023 Até 01/12/2023
Quantidade: 32 horas

Processo N.: SES-PRO-2024/04736

Nome: (294744/3) CLAUDINEIA MARIANO DE SOUZA
Cargo/Função: (12036) NIVEL SUPERIOR ASSISTENCIAL
Un. Adm: (198544) SUPERINT DE ENFERMAGEM
A Partir de: 01/12/2023 Até 01/12/2023
Quantidade: 112 horas

Processo N.: SES-PRO-2024/01581

Nome: (299817/3) CLAUDIO GOMES SANTANA JUNIOR
Cargo/Função: (12038) NIVEL TECNICO ASSISTENCIAL
Un. Adm: (195707) HOSP REGIONAL DR ANTONIO CARLOS SOUTO FONTES
A Partir de: 02/12/2023 Até 02/12/2023
Quantidade: 104 horas

Processo N.: SES-PRO-2024/04805

Nome: (289221/2) CLEBISON GOMES DIAS
Cargo/Função: (12046) NIVEL FUNDAMENTAL ADMINISTRATIVO
Un. Adm: (198544) SUPERINT DE ENFERMAGEM
A Partir de: 02/12/2023 Até 02/12/2023
Quantidade: 112 horas

Processo N.: SES-PRO-2024/02575

Nome: (118381/1) CLEONICE MARIA DA SILVA
Cargo/Função: (4946) PROFIS TEC NIV MEDIO SERV SAUDE SUS
Un. Adm: (195707) HOSP REGIONAL DR ANTONIO CARLOS SOUTO FONTES
A Partir de: 02/12/2023 Até 02/12/2023
Quantidade: 104 horas

Processo N.: SES-PRO-2024/03431
 Nome: (120122/1) CRISTIANI SILVA DOS SANTOS
 Cargo/Função: (4946) PROFIS TEC NIV MEDIO SERV SAUDE
 SUS
 Un. Adm: (197246) COORD DE APOIO TECNICO DO CIAPS
 A Partir de: 01/12/2023 Até 01/12/2023
 Quantidade: 96 horas

Processo N.: SES-PRO-2024/03431
 Nome: (90525/1) CRISTINA ALVES
 Cargo/Função: (4946) PROFIS TEC NIV MEDIO SERV SAUDE
 SUS
 Un. Adm: (197246) COORD DE APOIO TECNICO DO CIAPS
 A Partir de: 01/12/2023 Até 01/12/2023
 Quantidade: 88 horas

Processo N.: SES-PRO-2024/04190
 Nome: (326512/1) CRISTINA DA SILVA DO NASCIMENTO
 Cargo/Função: (12036) NIVEL SUPERIOR ASSISTENCIAL
 Un. Adm: (195740) HOSP REGIONAL DE SINOP
 A Partir de: 02/11/2023 Até 02/11/2023
 Quantidade: 112 horas

Processo N.: SES-PRO-2024/04190
 Nome: (296965/3) DAIANE PALHANO PADILHA SABINO
 Cargo/Função: (12036) NIVEL SUPERIOR ASSISTENCIAL
 Un. Adm: (195740) HOSP REGIONAL DE SINOP
 A Partir de: 01/11/2023 Até 01/11/2023
 Quantidade: 112 horas

Processo N.: SES-PRO-2024/03390
 Nome: (64016/1) DALVA KAZUE YAMAGUTI SUMIYOSHI
 Cargo/Função: (4912) PROFIS TEC NIV SUPERIOR SERV SAUDE
 SUS
 Un. Adm: (197289) COORD DO LAR DOCE LAR
 A Partir de: 01/12/2023 Até 01/12/2023
 Quantidade: 8 horas

Processo N.: SES-PRO-2024/04189
 Nome: (315881/1) DANIELA PRADO CRUZ
 Cargo/Função: (12040) NIVEL AUXILIAR ASSISTENCIAL
 Un. Adm: (195740) HOSP REGIONAL DE SINOP
 A Partir de: 01/11/2023 Até 01/11/2023
 Quantidade: 104 horas

Processo N.: SES-PRO-2024/05591
 Nome: (299933/2) DAVID CEZAR CRUZ DE AJALA
 Cargo/Função: (12054) CONDUTOR DE AMBULANCIA
 Un. Adm: (197041) COORD DO SERVICO DE ATEND MOVEL DE
 URGENCIA SAMU
 A Partir de: 01/12/2023 Até 01/12/2023
 Quantidade: 56 horas

Processo N.: SES-PRO-2024/04736
 Nome: (294740/3) DEBORA NAIANE FRANCA DE SOUZA
 Cargo/Função: (12036) NIVEL SUPERIOR ASSISTENCIAL
 Un. Adm: (198544) SUPERINT DE ENFERMAGEM
 A Partir de: 02/12/2023 Até 02/12/2023
 Quantidade: 104 horas

Processo N.: SES-PRO-2024/04780
 Nome: (281498/5) DEBORA ROSANA PIRES DEBESA
 Cargo/Função: (12036) NIVEL SUPERIOR ASSISTENCIAL
 Un. Adm: (198544) SUPERINT DE ENFERMAGEM
 A Partir de: 10/12/2023 Até 10/12/2023
 Quantidade: 80 horas

Processo N.: SES-PRO-2024/04854
 Nome: (281352/3) DIEGO GOMES DE SOUZA
 Cargo/Função: (12038) NIVEL TECNICO ASSISTENCIAL
 Un. Adm: (198544) SUPERINT DE ENFERMAGEM
 A Partir de: 01/12/2023 Até 01/12/2023
 Quantidade: 32 horas

Processo N.: SES-PRO-2024/02575
 Nome: (118340/1) DIONETE MARIA DUARTE
 Cargo/Função: (4946) PROFIS TEC NIV MEDIO SERV SAUDE
 SUS
 Un. Adm: (195707) HOSP REGIONAL DR ANTONIO CARLOS
 SOUTO FONTES
 A Partir de: 04/12/2023 Até 04/12/2023
 Quantidade: 88 horas

Processo N.: SES-PRO-2024/04496
 Nome: (305833/3) DUANI GRIDNA XAVIER DA SILVA
 Cargo/Função: (12040) NIVEL AUXILIAR ASSISTENCIAL
 Un. Adm: (198544) SUPERINT DE ENFERMAGEM
 A Partir de: 01/12/2023 Até 01/12/2023
 Quantidade: 112 horas

Processo N.: SES-PRO-2024/04736
 Nome: (281830/5) DULCE JULIA RIBEIRO DO PRADO
 Cargo/Função: (12036) NIVEL SUPERIOR ASSISTENCIAL
 Un. Adm: (198544) SUPERINT DE ENFERMAGEM
 A Partir de: 02/12/2023 Até 02/12/2023
 Quantidade: 96 horas

Processo N.: SES-PRO-2024/05591
 Nome: (49773/2) EDENILSON ANTONIO SILVA DUARTE
 Cargo/Função: (4946) PROFIS TEC NIV MEDIO SERV SAUDE
 SUS
 Un. Adm: (197041) COORD DO SERVICO DE ATEND MOVEL DE
 URGENCIA SAMU
 A Partir de: 01/12/2023 Até 01/12/2023
 Quantidade: 64 horas

Processo N.: SES-PRO-2024/03431
 Nome: (104008/2) EDILIA ALVES DA SILVA REZENDE
 Cargo/Função: (4946) PROFIS TEC NIV MEDIO SERV SAUDE
 SUS
 Un. Adm: (197254) COORD DA UNIDADE III
 A Partir de: 03/12/2023 Até 03/12/2023
 Quantidade: 80 horas

Processo N.: SES-PRO-2024/04190
 Nome: (294738/4) EDITH DE ARAUJO LOPES
 Cargo/Função: (12036) NIVEL SUPERIOR ASSISTENCIAL
 Un. Adm: (195740) HOSP REGIONAL DE SINOP
 A Partir de: 01/11/2023 Até 01/11/2023
 Quantidade: 96 horas

Processo N.: SES-PRO-2024/03226
 Nome: (86266/1) ELENICE TOSTA DIAS
 Cargo/Função: (4946) PROFIS TEC NIV MEDIO SERV SAUDE
 SUS
 Un. Adm: (195693) HOSP REGIONAL DE SORRISO
 A Partir de: 01/12/2023 Até 01/12/2023
 Quantidade: 112 horas

Processo N.: SES-PRO-2024/04070
 Nome: (301108/4) ELIANE LEITE DE OLIVEIRA
 Cargo/Função: (12038) NIVEL TECNICO ASSISTENCIAL
 Un. Adm: (195707) HOSP REGIONAL DR ANTONIO CARLOS
 SOUTO FONTES
 A Partir de: 03/09/2023 Até 03/09/2023
 Quantidade: 96 horas

Processo N.: SES-PRO-2024/03431
 Nome: (63615/2) ELIS REGINA CAMPOS DE LIMA
 Cargo/Função: (4946) PROFIS TEC NIV MEDIO SERV SAUDE
 SUS
 Un. Adm: (197246) COORD DE APOIO TECNICO DO CIAPS
 A Partir de: 04/12/2023 Até 04/12/2023
 Quantidade: 104 horas

Processo N.: SES-PRO-2024/06024
 Nome: (122619/1) ELIZANDRA FATIMA DA CRUZ
 Cargo/Função: (4912) PROFIS TEC NIV SUPERIOR SERV SAUDE
 SUS
 Un. Adm: (197246) COORD DE APOIO TECNICO DO CIAPS
 A Partir de: 01/12/2023 Até 01/12/2023
 Quantidade: 112 horas

Processo N.: SES-PRO-2024/05591
 Nome: (299550/2) EMANUEL CRISTIANO VIEIRA DOS SANTOS
 Cargo/Função: (12054) CONDUTOR DE AMBULANCIA
 Un. Adm: (197041) COORD DO SERVICO DE ATEND MOVEL DE
 URGENCIA SAMU
 A Partir de: 04/12/2023 Até 04/12/2023
 Quantidade: 48 horas

Processo N.: SES-PRO-2024/04854
 Nome: (327001/1) ERICA CRUZ DA COSTA
 Cargo/Função: (12038) NIVEL TECNICO ASSISTENCIAL
 Un. Adm: (198544) SUPERINT DE ENFERMAGEM
 A Partir de: 07/12/2023 Até 07/12/2023
 Quantidade: 8 horas

Processo N.: SES-PRO-2024/05591

Nome: (289359/3) ERNANDO SANCHEZ SABINO

Cargo/Função: (12054) CONDUTOR DE AMBULANCIA

Un. Adm: (197041) COORD DO SERVICO DE ATEND MOVEL DE URGENCIA SAMU

A Partir de: 03/12/2023 Até 03/12/2023

Quantidade: 64 horas

Processo N.: SES-PRO-2024/03447

Nome: (97133/2) ERNANI CLADEMIR DORN

Cargo/Função: (4912) PROFIS TEC NIV SUPERIOR SERV SAUDE SUS

Un. Adm: (195693) HOSP REGIONAL DE SORRISO

A Partir de: 04/12/2023 Até 04/12/2023

Quantidade: 48 horas

Processo N.: SES-PRO-2024/02568

Nome: (316441/1) ERONDINA DA SILVA

Cargo/Função: (12050) NIVEL FUNDAMENTAL

Un. Adm: (195707) HOSP REGIONAL DR ANTONIO CARLOS SOUTO FONTES

A Partir de: 02/12/2023 Até 02/12/2023

Quantidade: 104 horas

Processo N.: SES-PRO-2024/04190

Nome: (316590/1) ETIANE MARTINS

Cargo/Função: (12036) NIVEL SUPERIOR ASSISTENCIAL

Un. Adm: (195740) HOSP REGIONAL DE SINOP

A Partir de: 02/11/2023 Até 02/11/2023

Quantidade: 104 horas

Processo N.: SES-PRO-2024/05591

Nome: (232478/4) EUSULANE NASCIMENTO DA ROCHA

Cargo/Função: (12054) CONDUTOR DE AMBULANCIA

Un. Adm: (197041) COORD DO SERVICO DE ATEND MOVEL DE URGENCIA SAMU

A Partir de: 03/12/2023 Até 03/12/2023

Quantidade: 48 horas

Processo N.: SES-PRO-2024/03431

Nome: (120735/1) EVANIA CATARINA DA SILVA

Cargo/Função: (4946) PROFIS TEC NIV MEDIO SERV SAUDE SUS

Un. Adm: (197246) COORD DE APOIO TECNICO DO CIAPS

A Partir de: 02/12/2023 Até 02/12/2023

Quantidade: 104 horas

Processo N.: SES-PRO-2024/04496

Nome: (289215/3) EVENNYN KAROLINA CASSIMIRO LEITE DOS SANTOS

Cargo/Função: (12040) NIVEL AUXILIAR ASSISTENCIAL

Un. Adm: (198544) SUPERINT DE ENFERMAGEM

A Partir de: 10/12/2023 Até 10/12/2023

Quantidade: 16 horas

Processo N.: SES-PRO-2024/02568

Nome: (289625/2) FATIMA LAUREANA DA SILVA SENABIO

Cargo/Função: (12050) NIVEL FUNDAMENTAL

Un. Adm: (195707) HOSP REGIONAL DR ANTONIO CARLOS SOUTO FONTES

A Partir de: 01/12/2023 Até 01/12/2023

Quantidade: 112 horas

Processo N.: SES-PRO-2024/04190

Nome: (281883/5) FERNANDO ANTONIO BRITO

Cargo/Função: (12036) NIVEL SUPERIOR ASSISTENCIAL

Un. Adm: (195740) HOSP REGIONAL DE SINOP

A Partir de: 01/11/2023 Até 01/11/2023

Quantidade: 112 horas

Processo N.: SES-PRO-2024/05591

Nome: (273634/4) FERNANDO SOUZA DA SILVA

Cargo/Função: (12054) CONDUTOR DE AMBULANCIA

Un. Adm: (197041) COORD DO SERVICO DE ATEND MOVEL DE URGENCIA SAMU

A Partir de: 01/12/2023 Até 01/12/2023

Quantidade: 64 horas

Processo N.: SES-PRO-2024/05591

Nome: (305436/2) PHILIP THIAGO VIEIRA DE FRANCA

Cargo/Função: (12054) CONDUTOR DE AMBULANCIA

Un. Adm: (197041) COORD DO SERVICO DE ATEND MOVEL DE URGENCIA SAMU

A Partir de: 02/12/2023 Até 02/12/2023

Quantidade: 56 horas

Processo N.: SES-PRO-2024/05591

Nome: (319550/1) FILIPE BATISTA DO NASCIMENTO

Cargo/Função: (12054) CONDUTOR DE AMBULANCIA

Un. Adm: (197041) COORD DO SERVICO DE ATEND MOVEL DE URGENCIA SAMU

A Partir de: 02/12/2023 Até 02/12/2023

Quantidade: 64 horas

Processo N.: SES-PRO-2024/03431

Nome: (120734/1) FLAVIA ELIZABETH DA SILVA DIAS

Cargo/Função: (4946) PROFIS TEC NIV MEDIO SERV SAUDE SUS

Un. Adm: (197289) COORD DO LAR DOCE LAR

A Partir de: 03/12/2023 Até 03/12/2023

Quantidade: 80 horas

Processo N.: SES-PRO-2024/03400

Nome: (66943/3) FRANCISCA SOUSA BRAGA

Cargo/Função: (4989) PROFIS APOIO SERV SAUDE SUS

Un. Adm: (195693) HOSP REGIONAL DE SORRISO

A Partir de: 02/12/2023 Até 02/12/2023

Quantidade: 104 horas

Processo N.: SES-PRO-2024/03431

Nome: (36973/3) FRANCISCO PEREIRA BORGES

Cargo/Função: (4946) PROFIS TEC NIV MEDIO SERV SAUDE SUS

Un. Adm: (197246) COORD DE APOIO TECNICO DO CIAPS

A Partir de: 02/12/2023 Até 02/12/2023

Quantidade: 8 horas

Processo N.: SES-PRO-2024/04189

Nome: (299655/2) GABRIELLY SILVA LIAL

Cargo/Função: (12040) NIVEL AUXILIAR ASSISTENCIAL

Un. Adm: (195740) HOSP REGIONAL DE SINOP

A Partir de: 01/11/2023 Até 01/11/2023

Quantidade: 8 horas

Processo N.: SES-PRO-2024/05591

Nome: (302901/2) GEAN CARLOS DA SILVA COSTA

Cargo/Função: (12054) CONDUTOR DE AMBULANCIA

Un. Adm: (197041) COORD DO SERVICO DE ATEND MOVEL DE URGENCIA SAMU

A Partir de: 01/12/2023 Até 01/12/2023

Quantidade: 48 horas

Processo N.: SES-PRO-2024/05591

Nome: (299435/2) GEDIAO FERREIRA

Cargo/Função: (12054) CONDUTOR DE AMBULANCIA

Un. Adm: (197041) COORD DO SERVICO DE ATEND MOVEL DE URGENCIA SAMU

A Partir de: 03/12/2023 Até 03/12/2023

Quantidade: 56 horas

Processo N.: SES-PRO-2024/04780

Nome: (281500/5) GEIZER JADSON DE OLIVEIRA

Cargo/Função: (12036) NIVEL SUPERIOR ASSISTENCIAL

Un. Adm: (198544) SUPERINT DE ENFERMAGEM

A Partir de: 01/12/2023 Até 01/12/2023

Quantidade: 80 horas

Processo N.: SES-PRO-2024/06024

Nome: (125105/1) GENTILEIDE DIAS DE NORONHA SILVA

Cargo/Função: (4912) PROFIS TEC NIV SUPERIOR SERV SAUDE SUS

Un. Adm: (197246) COORD DE APOIO TECNICO DO CIAPS

A Partir de: 02/12/2023 Até 02/12/2023

Quantidade: 104 horas

Processo N.: SES-PRO-2024/02568

Nome: (315720/1) GEOVANIL RAMOS DA SILVA
Cargo/Função: (12050) NIVEL FUNDAMENTAL
Un. Adm: (195707) HOSP REGIONAL DR ANTONIO CARLOS SOUTO FONTES
A Partir de: 02/12/2023 Até 02/12/2023
Quantidade: 104 horas

Processo N.: SES-PRO-2024/04190

Nome: (300642/2) GERUSA OLIVEIRA DA SILVA
Cargo/Função: (12036) NIVEL SUPERIOR ASSISTENCIAL
Un. Adm: (195740) HOSP REGIONAL DE SINOP
A Partir de: 01/11/2023 Até 01/11/2023
Quantidade: 104 horas

Processo N.: SES-PRO-2024/03390

Nome: (49205/2) GIANI SOARES RAMOS
Cargo/Função: (4912) PROFIS TEC NIV SUPERIOR SERV SAUDE SUS
Un. Adm: (197246) COORD DE APOIO TECNICO DO CIAPS
A Partir de: 01/12/2023 Até 01/12/2023
Quantidade: 80 horas

Processo N.: SES-PRO-2024/08164

Nome: (49205/2) GIANI SOARES RAMOS
Cargo/Função: (4912) PROFIS TEC NIV SUPERIOR SERV SAUDE SUS
Un. Adm: (197246) COORD DE APOIO TECNICO DO CIAPS
A Partir de: 18/08/2023 Até 18/08/2023
Quantidade: 40 horas

Processo N.: SES-PRO-2024/04872

Nome: (289298/3) GLEICIANO LEANDRO RODRIGUES
Cargo/Função: (12048) NIVEL TECNICO OPERACIONAL
Un. Adm: (198536) SUPERINT ADMINISTRATIVA E FINANCEIRA
A Partir de: 03/12/2023 Até 03/12/2023
Quantidade: 16 horas

Processo N.: SES-PRO-2023/72013

Nome: (109901/2) GLEIDE BORGES PEREIRA
Cargo/Função: (12038) NIVEL TECNICO ASSISTENCIAL
Un. Adm: (195758) HOSP ESTADUAL LOUSITE FERREIRA DA SILVA
A Partir de: 03/10/2023 Até 03/10/2023
Quantidade: 112 horas

Processo N.: SES-PRO-2024/05591

Nome: (289358/3) GLEITON LEMES DA SILVA
Cargo/Função: (12054) CONDUTOR DE AMBULANCIA
Un. Adm: (197041) COORD DO SERVICO DE ATEND MOVEL DE URGENCIA SAMU
A Partir de: 06/12/2023 Até 06/12/2023
Quantidade: 56 horas

Processo N.: SES-PRO-2024/02575

Nome: (95448/1) GLORIA FERREIRA MENDES MARTINS
Cargo/Função: (4946) PROFIS TEC NIV MEDIO SERV SAUDE SUS
Un. Adm: (195707) HOSP REGIONAL DR ANTONIO CARLOS SOUTO FONTES
A Partir de: 01/12/2023 Até 01/12/2023
Quantidade: 96 horas

Processo N.: SES-PRO-2024/04780

Nome: (289342/6) GUILHERME ANTONIO FRANCESCHETTO
Cargo/Função: (12036) NIVEL SUPERIOR ASSISTENCIAL
Un. Adm: (198544) SUPERINT DE ENFERMAGEM
A Partir de: 01/12/2023 Até 01/12/2023
Quantidade: 80 horas

Processo N.: SES-PRO-2024/02575

Nome: (94446/1) GUIOMAR CRISPIN PEREIRA
Cargo/Função: (4946) PROFIS TEC NIV MEDIO SERV SAUDE SUS
Un. Adm: (195707) HOSP REGIONAL DR ANTONIO CARLOS SOUTO FONTES
A Partir de: 09/12/2023 Até 09/12/2023
Quantidade: 40 horas

Processo N.: SES-PRO-2024/03494

Nome: (324832/1) HEITOR BORTOLUCCI PFEIL
Cargo/Função: (12036) NIVEL SUPERIOR ASSISTENCIAL
Un. Adm: (197246) COORD DE APOIO TECNICO DO CIAPS
A Partir de: 11/12/2023 Até 11/12/2023
Quantidade: 24 horas

Processo N.: SES-PRO-2024/04190

Nome: (209294/31) HELIA TEIXEIRA DA SILVA
Cargo/Função: (12036) NIVEL SUPERIOR ASSISTENCIAL
Un. Adm: (195740) HOSP REGIONAL DE SINOP
A Partir de: 01/11/2023 Até 01/11/2023
Quantidade: 96 horas

Processo N.: SES-PRO-2024/02575

Nome: (118385/1) HELTON RIDLEY DE FREITAS
Cargo/Função: (4946) PROFIS TEC NIV MEDIO SERV SAUDE SUS
Un. Adm: (195707) HOSP REGIONAL DR ANTONIO CARLOS SOUTO FONTES
A Partir de: 01/12/2023 Até 01/12/2023
Quantidade: 104 horas

Processo N.: SES-PRO-2024/03218

Nome: (93162/1) IARA SILVIA CASOTTI
Cargo/Função: (4912) PROFIS TEC NIV SUPERIOR SERV SAUDE SUS
Un. Adm: (195693) HOSP REGIONAL DE SORRISO
A Partir de: 08/12/2023 Até 08/12/2023
Quantidade: 80 horas

Processo N.: SES-PRO-2024/03390

Nome: (90066/2) INES DE FATIMA CUNHA ATAIDE
Cargo/Função: (4912) PROFIS TEC NIV SUPERIOR SERV SAUDE SUS
Un. Adm: (197246) COORD DE APOIO TECNICO DO CIAPS
A Partir de: 02/12/2023 Até 02/12/2023
Quantidade: 64 horas

Processo N.: SES-PRO-2024/02759

Nome: (93414/1) IRACI INACIO FERRAZ
Cargo/Função: (4946) PROFIS TEC NIV MEDIO SERV SAUDE SUS
Un. Adm: (195693) HOSP REGIONAL DE SORRISO
A Partir de: 01/12/2023 Até 01/12/2023
Quantidade: 112 horas

Processo N.: SES-PRO-2024/04681

Nome: (272151/2) IRANIR HELENA SANTA ROSA MARTINS
Cargo/Função: (12050) NIVEL FUNDAMENTAL
Un. Adm: (198544) SUPERINT DE ENFERMAGEM
A Partir de: 02/12/2023 Até 02/12/2023
Quantidade: 112 horas

Processo N.: SES-PRO-2024/02568

Nome: (315665/1) ISAIAS SOARES DA SILVA
Cargo/Função: (12050) NIVEL FUNDAMENTAL
Un. Adm: (195707) HOSP REGIONAL DR ANTONIO CARLOS SOUTO FONTES
A Partir de: 02/12/2023 Até 02/12/2023
Quantidade: 104 horas

Processo N.: SES-PRO-2024/04872

Nome: (281765/4) ISAURO FERNANDES RIBEIRO
Cargo/Função: (12048) NIVEL TECNICO OPERACIONAL
Un. Adm: (198536) SUPERINT ADMINISTRATIVA E FINANCEIRA
A Partir de: 01/12/2023 Até 01/12/2023
Quantidade: 104 horas

Processo N.: SES-PRO-2024/05013

Nome: (86162/1) ISOLDA MARIA DE LIMA
Cargo/Função: (4989) PROFIS APOIO SERV SAUDE SUS
Un. Adm: (198536) SUPERINT ADMINISTRATIVA E FINANCEIRA
A Partir de: 01/12/2023 Até 01/12/2023
Quantidade: 112 horas

Processo N.: SES-PRO-2024/03390

Nome: (122623/1) IVANETE MARQUES VIANA
Cargo/Função: (4912) PROFIS TEC NIV SUPERIOR SERV SAUDE SUS
Un. Adm: (197246) COORD DE APOIO TECNICO DO CIAPS
A Partir de: 02/12/2023 Até 02/12/2023
Quantidade: 72 horas

Processo N.: SES-PRO-2024/05107**Nome: (63940/4) IZEU SARAIVA****Cargo/Função: (4989) PROFIS APOIO SERV SAUDE SUS****Un. Adm: (198536) SUPERINT ADMINISTRATIVA E FINANCEIRA****A Partir de: 01/12/2023 Até 01/12/2023****Quantidade: 96 horas****Processo N.: SES-PRO-2024/04190****Nome: (292763/4) JAIR ROMAO****Cargo/Função: (12036) NIVEL SUPERIOR ASSISTENCIAL****Un. Adm: (195740) HOSP REGIONAL DE SINOP****A Partir de: 02/11/2023 Até 02/11/2023****Quantidade: 112 horas****Processo N.: SES-PRO-2024/05593****Nome: (118512/1) JAKER ZANOTTA****Cargo/Função: (4946) PROFIS TEC NIV MEDIO SERV SAUDE SUS****Un. Adm: (197041) COORD DO SERVICO DE ATEND MOVEL DE URGENCIA SAMU****A Partir de: 01/12/2023 Até 01/12/2023****Quantidade: 64 horas****Processo N.: SES-PRO-2024/05431****Nome: (295440/3) JANE RIBEIRO DE LIMA OLIVEIRA****Cargo/Função: (12038) NIVEL TECNICO ASSISTENCIAL****Un. Adm: (197254) COORD DA UNIDADE III****A Partir de: 04/12/2023 Até 04/12/2023****Quantidade: 88 horas****Processo N.: SES-PRO-2024/03431****Nome: (94479/1) JANICE RIBEIRO DE LIMA****Cargo/Função: (4946) PROFIS TEC NIV MEDIO SERV SAUDE SUS****Un. Adm: (197246) COORD DE APOIO TECNICO DO CIAPS****A Partir de: 04/12/2023 Até 04/12/2023****Quantidade: 104 horas****Processo N.: SES-PRO-2024/03431****Nome: (94518/1) JANINE ANGELICA DE MORAES****Cargo/Função: (4946) PROFIS TEC NIV MEDIO SERV SAUDE SUS****Un. Adm: (197254) COORD DA UNIDADE III****A Partir de: 04/12/2023 Até 04/12/2023****Quantidade: 112 horas****Processo N.: SES-PRO-2024/02759****Nome: (90041/1) JEANE THAISE SILVA PEREIRA****Cargo/Função: (4946) PROFIS TEC NIV MEDIO SERV SAUDE SUS****Un. Adm: (195693) HOSP REGIONAL DE SORRISO****A Partir de: 03/12/2023 Até 03/12/2023****Quantidade: 32 horas****Processo N.: SES-PRO-2024/04854****Nome: (281260/3) JICELIO RODRIGUES****Cargo/Função: (12038) NIVEL TECNICO ASSISTENCIAL****Un. Adm: (198544) SUPERINT DE ENFERMAGEM****A Partir de: 10/12/2023 Até 10/12/2023****Quantidade: 16 horas****Processo N.: SES-PRO-2024/02575****Nome: (94519/1) JOACY BRAGA MARTINS****Cargo/Função: (4946) PROFIS TEC NIV MEDIO SERV SAUDE SUS****Un. Adm: (195707) HOSP REGIONAL DR ANTONIO CARLOS SOUTO FONTES****A Partir de: 02/12/2023 Até 02/12/2023****Quantidade: 112 horas****Processo N.: SES-PRO-2024/05980****Nome: (319603/1) JOANA DARC BARBOSA****Cargo/Função: (12036) NIVEL SUPERIOR ASSISTENCIAL****Un. Adm: (197238) SUPERINT DO CIAPS****A Partir de: 02/12/2023 Até 02/12/2023****Quantidade: 112 horas****Processo N.: SES-PRO-2024/03494****Nome: (329523/1) JOAO MIGUEL DA SILVA CARVALHO****Cargo/Função: (12036) NIVEL SUPERIOR ASSISTENCIAL****Un. Adm: (197246) COORD DE APOIO TECNICO DO CIAPS****A Partir de: 06/12/2023 Até 06/12/2023****Quantidade: 24 horas****Processo N.: SES-PRO-2024/05591****Nome: (111049/5) JOCINEY JOSUEL DE ALMEIDA****Cargo/Função: (12054) CONDUTOR DE AMBULANCIA****Un. Adm: (197041) COORD DO SERVICO DE ATEND MOVEL DE URGENCIA SAMU****A Partir de: 04/12/2023 Até 04/12/2023****Quantidade: 24 horas****Processo N.: SES-PRO-2024/05591****Nome: (232499/4) JOILSON BENEDITO DE CAMPOS****Cargo/Função: (12054) CONDUTOR DE AMBULANCIA****Un. Adm: (197041) COORD DO SERVICO DE ATEND MOVEL DE URGENCIA SAMU****A Partir de: 05/12/2023 Até 05/12/2023****Quantidade: 56 horas****Processo N.: SES-PRO-2024/03431****Nome: (94601/1) JONAS EMANUEL RIBEIRO DIAS****Cargo/Função: (4946) PROFIS TEC NIV MEDIO SERV SAUDE SUS****Un. Adm: (197254) COORD DA UNIDADE III****A Partir de: 01/12/2023 Até 01/12/2023****Quantidade: 112 horas****Processo N.: SES-PRO-2023/79886****Nome: (315636/1) JOSE FLORES ESPINOSA NETO****Cargo/Função: (12038) NIVEL TECNICO ASSISTENCIAL****Un. Adm: (195707) HOSP REGIONAL DR ANTONIO CARLOS SOUTO FONTES****A Partir de: 02/11/2023 Até 02/11/2023****Quantidade: 104 horas****Processo N.: SES-PRO-2024/05591****Nome: (252022/4) JOSE GENIVAL GOMES RIBEIRO****Cargo/Função: (12054) CONDUTOR DE AMBULANCIA****Un. Adm: (197041) COORD DO SERVICO DE ATEND MOVEL DE URGENCIA SAMU****A Partir de: 01/12/2023 Até 01/12/2023****Quantidade: 72 horas****Processo N.: SES-PRO-2024/04805****Nome: (142382/12) JOSE LUIZ DOS SANTOS****Cargo/Função: (12046) NIVEL FUNDAMENTAL ADMINISTRATIVO****Un. Adm: (198544) SUPERINT DE ENFERMAGEM****A Partir de: 02/12/2023 Até 02/12/2023****Quantidade: 112 horas****Processo N.: SES-PRO-2024/05591****Nome: (289364/3) JOSENILDO SANTOS DA SILVA****Cargo/Função: (12054) CONDUTOR DE AMBULANCIA****Un. Adm: (197041) COORD DO SERVICO DE ATEND MOVEL DE URGENCIA SAMU****A Partir de: 02/12/2023 Até 02/12/2023****Quantidade: 64 horas****Processo N.: SES-PRO-2024/05593****Nome: (96667/1) JOSIMAR LOURENCO****Cargo/Função: (4946) PROFIS TEC NIV MEDIO SERV SAUDE SUS****Un. Adm: (197041) COORD DO SERVICO DE ATEND MOVEL DE URGENCIA SAMU****A Partir de: 03/12/2023 Até 03/12/2023****Quantidade: 48 horas****Processo N.: SES-PRO-2024/04190****Nome: (296976/2) JOYCE FERNANDES GOMES PEREIRA****Cargo/Função: (12036) NIVEL SUPERIOR ASSISTENCIAL****Un. Adm: (195740) HOSP REGIONAL DE SINOP****A Partir de: 03/11/2023 Até 03/11/2023****Quantidade: 104 horas**

Processo N.: SES-PRO-2024/05593**Nome:** (118610/1) JULIERME RICARDO DE LIMA**Cargo/Função:** (4946) PROFIS TEC NIV MEDIO SERV SAUDE SUS**Un. Adm:** (197041) COORD DO SERVICO DE ATEND MOVEL DE**URGENCIA SAMU****A Partir de:** 01/12/2023 Até 01/12/2023**Quantidade:** 64 horas**Processo N.: SES-PRO-2024/03494****Nome:** (332355/1) JULIO CESAR LIMA DE CASTRO**Cargo/Função:** (12036) NIVEL SUPERIOR ASSISTENCIAL**Un. Adm:** (197246) COORD DE APOIO TECNICO DO CIAPS**A Partir de:** 08/12/2023 Até 08/12/2023**Quantidade:** 16 horas**Processo N.: SES-PRO-2024/03967****Nome:** (69650/2) JULIO CEZAR DO AMARAL**Cargo/Função:** (4912) PROFIS TEC NIV SUPERIOR SERV SAUDE SUS**Un. Adm:** (195758) HOSP ESTADUAL LOUSITE FERREIRA DA SILVA**A Partir de:** 01/12/2023 Até 01/12/2023**Quantidade:** 104 horas**Processo N.: SES-PRO-2024/03242****Nome:** (298719/3) KARISSA ALMEIDA OLIVEIRA**Cargo/Função:** (12036) NIVEL SUPERIOR ASSISTENCIAL**Un. Adm:** (195693) HOSP REGIONAL DE SORRISO**A Partir de:** 15/12/2023 Até 15/12/2023**Quantidade:** 72 horas**Processo N.: SES-PRO-2024/02575****Nome:** (94512/1) KELLY APARECIDA BRUNO**Cargo/Função:** (4946) PROFIS TEC NIV MEDIO SERV SAUDE SUS**Un. Adm:** (195707) HOSP REGIONAL DR ANTONIO CARLOS**SOUTO FONTES****A Partir de:** 11/12/2023 Até 11/12/2023**Quantidade:** 24 horas**Processo N.: SES-PRO-2024/04681****Nome:** (284058/4) LAURA FLORIANO GONZALES**Cargo/Função:** (12050) NIVEL FUNDAMENTAL**Un. Adm:** (198544) SUPERINT DE ENFERMAGEM**A Partir de:** 02/12/2023 Até 02/12/2023**Quantidade:** 104 horas**Processo N.: SES-PRO-2024/03400****Nome:** (44683/3) LEONIDES DE FATIMA SOARES DA SILVA**Cargo/Função:** (4989) PROFIS APOIO SERV SAUDE SUS**Un. Adm:** (195693) HOSP REGIONAL DE SORRISO**A Partir de:** 01/12/2023 Até 01/12/2023**Quantidade:** 112 horas**Processo N.: SES-PRO-2024/03400****Nome:** (90530/1) LEONIRA CABRAL DOS SANTOS**Cargo/Função:** (4989) PROFIS APOIO SERV SAUDE SUS**Un. Adm:** (195693) HOSP REGIONAL DE SORRISO**A Partir de:** 01/12/2023 Até 01/12/2023**Quantidade:** 104 horas**Processo N.: SES-PRO-2024/04736****Nome:** (281483/4) LIENI LUIZ DA SILVA BRAGA**Cargo/Função:** (12036) NIVEL SUPERIOR ASSISTENCIAL**Un. Adm:** (198544) SUPERINT DE ENFERMAGEM**A Partir de:** 01/12/2023 Até 01/12/2023**Quantidade:** 112 horas**Processo N.: SES-PRO-2024/03967****Nome:** (118082/1) LIZANGELA GALEGO**Cargo/Função:** (4912) PROFIS TEC NIV SUPERIOR SERV SAUDE SUS**Un. Adm:** (195758) HOSP ESTADUAL LOUSITE FERREIRA DA SILVA**A Partir de:** 01/12/2023 Até 01/12/2023**Quantidade:** 104 horas**Processo N.: SES-PRO-2024/02575****Nome:** (94510/1) LOIDEMAR FERREIRA**Cargo/Função:** (4946) PROFIS TEC NIV MEDIO SERV SAUDE SUS**Un. Adm:** (195707) HOSP REGIONAL DR ANTONIO CARLOS SOUTO FONTES**A Partir de:** 02/12/2023 Até 02/12/2023**Quantidade:** 96 horas**Processo N.: SES-PRO-2024/02575****Nome:** (95107/1) LUCIANA DE FATIMA DA SILVA**Cargo/Função:** (4946) PROFIS TEC NIV MEDIO SERV SAUDE SUS**Un. Adm:** (195707) HOSP REGIONAL DR ANTONIO CARLOS SOUTO FONTES**A Partir de:** 31/12/2023 Até 31/12/2023**Quantidade:** 8 horas**Processo N.: SES-PRO-2024/04190****Nome:** (281881/4) LUCIANA SOUSA**Cargo/Função:** (12036) NIVEL SUPERIOR ASSISTENCIAL**Un. Adm:** (195740) HOSP REGIONAL DE SINOP**A Partir de:** 04/11/2023 Até 04/11/2023**Quantidade:** 104 horas**Processo N.: SES-PRO-2024/04190****Nome:** (292313/4) LUCIENE MARTINS**Cargo/Função:** (12036) NIVEL SUPERIOR ASSISTENCIAL**Un. Adm:** (195740) HOSP REGIONAL DE SINOP**A Partir de:** 02/11/2023 Até 02/11/2023**Quantidade:** 88 horas**Processo N.: SES-PRO-2024/05431****Nome:** (295049/3) LUCILENE BRAGA DA SILVA**Cargo/Função:** (12038) NIVEL TECNICO ASSISTENCIAL**Un. Adm:** (197246) COORD DE APOIO TECNICO DO CIAPS**A Partir de:** 01/12/2023 Até 01/12/2023**Quantidade:** 104 horas**Processo N.: SES-PRO-2024/03967****Nome:** (63778/1) LUCINEIDE DA SILVA SANTOS CASTELO BRANCO DE OLIVEIRA**Cargo/Função:** (4912) PROFIS TEC NIV SUPERIOR SERV SAUDE SUS**Un. Adm:** (195758) HOSP ESTADUAL LOUSITE FERREIRA DA SILVA**A Partir de:** 05/12/2023 Até 05/12/2023**Quantidade:** 104 horas**Processo N.: SES-PRO-2024/05591****Nome:** (289363/3) LUIZ AUGUSTO PEREIRA DOS SANTOS**Cargo/Função:** (12054) CONDUTOR DE AMBULANCIA**Un. Adm:** (197041) COORD DO SERVICO DE ATEND MOVEL DE URGENCIA SAMU**A Partir de:** 06/12/2023 Até 06/12/2023**Quantidade:** 48 horas**Processo N.: SES-PRO-2024/06626****Nome:** (289363/3) LUIZ AUGUSTO PEREIRA DOS SANTOS**Cargo/Função:** (12054) CONDUTOR DE AMBULANCIA**Un. Adm:** (197041) COORD DO SERVICO DE ATEND MOVEL DE URGENCIA SAMU**A Partir de:** 04/10/2023 Até 04/10/2023**Quantidade:** 72 horas**Processo N.: SES-PRO-2024/04736****Nome:** (124259/6) LUIZ CARLOS COLONELLI**Cargo/Função:** (12036) NIVEL SUPERIOR ASSISTENCIAL**Un. Adm:** (198544) SUPERINT DE ENFERMAGEM**A Partir de:** 02/12/2023 Até 02/12/2023**Quantidade:** 112 horas**Processo N.: SES-PRO-2024/03400****Nome:** (58132/1) MAGDALENA KRIESER**Cargo/Função:** (4989) PROFIS APOIO SERV SAUDE SUS**Un. Adm:** (195693) HOSP REGIONAL DE SORRISO**A Partir de:** 02/12/2023 Até 02/12/2023**Quantidade:** 104 horas

Processo N.: SES-PRO-2024/02575

Nome: (94460/1) MARCELIZE DA SILVA CONCEICAO TEIXEIRA
Cargo/Função: (4946) PROFIS TEC NIV MEDIO SERV SAUDE
SUS

Un. Adm: (195707) HOSP REGIONAL DR ANTONIO CARLOS
SOUTO FONTES

A Partir de: 01/12/2023 Até 01/12/2023

Quantidade: 72 horas

Processo N.: SES-PRO-2024/04352

Nome: (275116/2) MARCIA LEMOS
Cargo/Função: (12038) NIVEL TECNICO ASSISTENCIAL

Un. Adm: (197041) COORD DO SERVICIO DE ATEND MOVEL DE
URGENCIA SAMU

A Partir de: 02/11/2023 Até 02/11/2023

Quantidade: 40 horas

Processo N.: SES-PRO-2023/82461

Nome: (306030/2) MARCIA QUEIROZ DA SILVA
Cargo/Função: (12038) NIVEL TECNICO ASSISTENCIAL

Un. Adm: (195693) HOSP REGIONAL DE SORRISO

A Partir de: 01/11/2023 Até 01/11/2023

Quantidade: 88 horas

Processo N.: SES-PRO-2024/04190

Nome: (329602/1) MARCIA SANCHES BRAGHIN
Cargo/Função: (12036) NIVEL SUPERIOR ASSISTENCIAL

Un. Adm: (195740) HOSP REGIONAL DE SINOP

A Partir de: 01/11/2023 Até 01/11/2023

Quantidade: 112 horas

Processo N.: SES-PRO-2024/05980

Nome: (237442/6) MARCIA SILVA DE ASSIS SOUZA
Cargo/Função: (12036) NIVEL SUPERIOR ASSISTENCIAL

Un. Adm: (197246) COORD DE APOIO TECNICO DO CIAPS

A Partir de: 01/12/2023 Até 01/12/2023

Quantidade: 104 horas

Processo N.: SES-PRO-2024/03967

Nome: (106254/1) MARCIO MARTINS CARVALHO
Cargo/Função: (4912) PROFIS TEC NIV SUPERIOR SERV SAUDE
SUS

Un. Adm: (195758) HOSP ESTADUAL LOUSITE FERREIRA DA
SILVA

A Partir de: 02/12/2023 Até 02/12/2023

Quantidade: 16 horas

Processo N.: SES-PRO-2024/03967

Nome: (81854/1) MARCOS ANTONIO MOREIRA DE FRANCA
Cargo/Função: (4912) PROFIS TEC NIV SUPERIOR SERV SAUDE
SUS

Un. Adm: (197220) COORD DE GESTAO AMBULATORIAL
CRIDAC CER III

A Partir de: 13/12/2023 Até 13/12/2023

Quantidade: 40 horas

Processo N.: SES-PRO-2024/02568

Nome: (315686/1) MARIA APARECIDA FERNANDES GARCIA
Cargo/Função: (12050) NIVEL FUNDAMENTAL

Un. Adm: (195707) HOSP REGIONAL DR ANTONIO CARLOS
SOUTO FONTES

A Partir de: 01/12/2023 Até 01/12/2023

Quantidade: 104 horas

Processo N.: SES-PRO-2024/03264

Nome: (94530/1) MARIA APARECIDA NEGRETTI
Cargo/Função: (4946) PROFIS TEC NIV MEDIO SERV SAUDE
SUS

Un. Adm: (195758) HOSP ESTADUAL LOUSITE FERREIRA DA
SILVA

A Partir de: 04/12/2023 Até 04/12/2023

Quantidade: 56 horas

Processo N.: SES-PRO-2024/03431

Nome: (94980/2) MARIA AUXILIADORA BANDEIRA BISPO
Cargo/Função: (4946) PROFIS TEC NIV MEDIO SERV SAUDE
SUS

Un. Adm: (197246) COORD DE APOIO TECNICO DO CIAPS

A Partir de: 02/12/2023 Até 02/12/2023

Quantidade: 104 horas

Processo N.: SES-PRO-2024/03264

Nome: (94401/1) MARIA AUXILIADORA DE OLIVEIRA
Cargo/Função: (4946) PROFIS TEC NIV MEDIO SERV SAUDE
SUS

Un. Adm: (198722) SUPERINT DE ENFERMAGEM

A Partir de: 02/12/2023 Até 02/12/2023

Quantidade: 64 horas

Processo N.: SES-PRO-2024/02570

Nome: (94457/2) MARIA DA CONCEICAO DA SILVA ARRUDA
Cargo/Função: (4946) PROFIS TEC NIV MEDIO SERV SAUDE
SUS

Un. Adm: (195707) HOSP REGIONAL DR ANTONIO CARLOS
SOUTO FONTES

A Partir de: 01/12/2023 Até 01/12/2023

Quantidade: 104 horas

Processo N.: SES-PRO-2024/04190

Nome: (292393/3) MARIA DE JESUS DE SOUZA COSTA
Cargo/Função: (12036) NIVEL SUPERIOR ASSISTENCIAL

Un. Adm: (195740) HOSP REGIONAL DE SINOP

A Partir de: 01/11/2023 Até 01/11/2023

Quantidade: 112 horas

Processo N.: SES-PRO-2024/03431

Nome: (94406/1) MARIA IRISMAR SILVA DE SOUZA
Cargo/Função: (4946) PROFIS TEC NIV MEDIO SERV SAUDE
SUS

Un. Adm: (197246) COORD DE APOIO TECNICO DO CIAPS

A Partir de: 02/12/2023 Até 02/12/2023

Quantidade: 8 horas

Processo N.: SES-PRO-2024/03431

Nome: (111329/1) MARIA LUCIA RODRIGUES
Cargo/Função: (4946) PROFIS TEC NIV MEDIO SERV SAUDE
SUS

Un. Adm: (197246) COORD DE APOIO TECNICO DO CIAPS

A Partir de: 01/12/2023 Até 01/12/2023

Quantidade: 104 horas

Processo N.: SES-PRO-2024/03390

Nome: (120492/1) MARIA MARTA SANTOS
Cargo/Função: (4912) PROFIS TEC NIV SUPERIOR SERV SAUDE
SUS

Un. Adm: (197246) COORD DE APOIO TECNICO DO CIAPS

A Partir de: 03/12/2023 Até 03/12/2023

Quantidade: 48 horas

Processo N.: SES-PRO-2024/03431

Nome: (91825/2) MARIA MIGUELINA TEIXEIRA DA SILVA
Cargo/Função: (4946) PROFIS TEC NIV MEDIO SERV SAUDE
SUS

Un. Adm: (197246) COORD DE APOIO TECNICO DO CIAPS

A Partir de: 01/12/2023 Até 01/12/2023

Quantidade: 72 horas

Processo N.: SES-PRO-2024/03390

Nome: (108644/1) MARILENE GOMES DE ARRUDA
Cargo/Função: (4912) PROFIS TEC NIV SUPERIOR SERV SAUDE
SUS

Un. Adm: (197246) COORD DE APOIO TECNICO DO CIAPS

A Partir de: 01/12/2023 Até 01/12/2023

Quantidade: 80 horas

Processo N.: SES-PRO-2024/02570

Nome: (95519/1) MARILZA APARECIDA LUZ
Cargo/Função: (4946) PROFIS TEC NIV MEDIO SERV SAUDE
SUS

Un. Adm: (195707) HOSP REGIONAL DR ANTONIO CARLOS
SOUTO FONTES

A Partir de: 02/12/2023 Até 02/12/2023

Quantidade: 96 horas

Processo N.: SES-PRO-2024/02568

Nome: (315632/1) MARINALVA DA SILVA SANTOS
Cargo/Função: (12050) NIVEL FUNDAMENTAL

Un. Adm: (195707) HOSP REGIONAL DR ANTONIO CARLOS
SOUTO FONTES

A Partir de: 01/12/2023 Até 01/12/2023

Quantidade: 112 horas

Processo N.: SES-PRO-2024/03431
Nome: (93323/1) MARISTELA ALVES DA GUIA
Cargo/Função: (4946) PROFIS TEC NIV MEDIO SERV SAUDE
SUS
Un. Adm: (197254) COORD DA UNIDADE III
A Partir de: 02/12/2023 Até 02/12/2023
Quantidade: 104 horas

Processo N.: SES-PRO-2024/03390
Nome: (42895/2) MARTA TERESINHA FRIZON DE OLIVEIRA
Cargo/Função: (4912) PROFIS TEC NIV SUPERIOR SERV SAUDE
SUS
Un. Adm: (197289) COORD DO LAR DOCE LAR
A Partir de: 06/12/2023 Até 06/12/2023
Quantidade: 80 horas

Processo N.: SES-PRO-2024/04496
Nome: (320287/2) MAURA SCHEMMER WILGES
Cargo/Função: (12040) NIVEL AUXILIAR ASSISTENCIAL
Un. Adm: (198544) SUPERINT DE ENFERMAGEM
A Partir de: 02/12/2023 Até 02/12/2023
Quantidade: 112 horas

Processo N.: SES-PRO-2024/05593
Nome: (118860/1) MAURO ALVES DE SOUZA
Cargo/Função: (4946) PROFIS TEC NIV MEDIO SERV SAUDE
SUS
Un. Adm: (197041) COORD DO SERVICO DE ATEND MOVEL DE
URGENCIA SAMU
A Partir de: 04/12/2023 Até 04/12/2023
Quantidade: 56 horas

Processo N.: SES-PRO-2024/04736
Nome: (295179/3) MAYRA CRISTINA MOURA TOMIYOSHI
Cargo/Função: (12036) NIVEL SUPERIOR ASSISTENCIAL
Un. Adm: (198544) SUPERINT DE ENFERMAGEM
A Partir de: 02/12/2023 Até 02/12/2023
Quantidade: 104 horas

Processo N.: SES-PRO-2024/02941
Nome: (93159/1) MELISSA DE FATIMA CZARNOBAY
Cargo/Função: (4946) PROFIS TEC NIV MEDIO SERV SAUDE
SUS
Un. Adm: (195693) HOSP REGIONAL DE SORRISO
A Partir de: 01/12/2023 Até 01/12/2023
Quantidade: 112 horas

Processo N.: SES-PRO-2024/05591
Nome: (322460/1) MICHAEL WILLIAM CANAVARROS MONTEIRO
Cargo/Função: (12054) CONDUCTOR DE AMBULANCIA
Un. Adm: (197041) COORD DO SERVICO DE ATEND MOVEL DE
URGENCIA SAMU
A Partir de: 04/12/2023 Até 04/12/2023
Quantidade: 56 horas

Processo N.: SES-PRO-2024/03494
Nome: (295344/5) NATALIA SANTANA MOREIRA NUNES
Cargo/Função: (12036) NIVEL SUPERIOR ASSISTENCIAL
Un. Adm: (197246) COORD DE APOIO TECNICO DO CIAPS
A Partir de: 03/12/2023 Até 03/12/2023
Quantidade: 24 horas

Processo N.: SES-PRO-2024/04190
Nome: (296969/3) NATIELI INACIO BUENO
Cargo/Função: (12036) NIVEL SUPERIOR ASSISTENCIAL
Un. Adm: (195740) HOSP REGIONAL DE SINOP
A Partir de: 02/11/2023 Até 02/11/2023
Quantidade: 112 horas

Processo N.: SES-PRO-2024/04736
Nome: (329527/1) NAYARA SCHEFFER DA SILVA OLIVEIRA
Cargo/Função: (12036) NIVEL SUPERIOR ASSISTENCIAL
Un. Adm: (198544) SUPERINT DE ENFERMAGEM
A Partir de: 01/12/2023 Até 01/12/2023
Quantidade: 112 horas

Processo N.: SES-PRO-2024/04195
Nome: (138462/6) NEIDE MARIA DA SILVA SAMPAIO
Cargo/Função: (12038) NIVEL TECNICO ASSISTENCIAL
Un. Adm: (195758) HOSP ESTADUAL LOUSITE FERREIRA DA
SILVA
A Partir de: 01/12/2023 Até 01/12/2023
Quantidade: 112 horas

Processo N.: SES-PRO-2024/03431
Nome: (113091/1) NENIZE SANTANA DO NASCIMENTO BRASIL
Cargo/Função: (4946) PROFIS TEC NIV MEDIO SERV SAUDE
SUS
Un. Adm: (197246) COORD DE APOIO TECNICO DO CIAPS
A Partir de: 02/12/2023 Até 02/12/2023
Quantidade: 104 horas

Processo N.: SES-PRO-2024/02575
Nome: (94415/1) NERCI MARIA DE SOUZA
Cargo/Função: (4946) PROFIS TEC NIV MEDIO SERV SAUDE
SUS
Un. Adm: (195707) HOSP REGIONAL DR ANTONIO CARLOS
SOUTO FONTES
A Partir de: 01/12/2023 Até 01/12/2023
Quantidade: 112 horas

Processo N.: SES-PRO-2024/04190
Nome: (305132/2) NERLYANE GONCALVES SAUCEDO
Cargo/Função: (12036) NIVEL SUPERIOR ASSISTENCIAL
Un. Adm: (195740) HOSP REGIONAL DE SINOP
A Partir de: 08/11/2023 Até 08/11/2023
Quantidade: 88 horas

Processo N.: SES-PRO-2024/05591
Nome: (299713/2) NIKKI GIOVANNI SOUZA ARRUDA
Cargo/Função: (12054) CONDUCTOR DE AMBULANCIA
Un. Adm: (197041) COORD DO SERVICO DE ATEND MOVEL DE
URGENCIA SAMU
A Partir de: 02/12/2023 Até 02/12/2023
Quantidade: 56 horas

Processo N.: SES-PRO-2024/04195
Nome: (263430/16) NILVANDETE FREITAS FOLHA
Cargo/Função: (12038) NIVEL TECNICO ASSISTENCIAL
Un. Adm: (195758) HOSP ESTADUAL LOUSITE FERREIRA DA
SILVA
A Partir de: 02/12/2023 Até 02/12/2023
Quantidade: 112 horas

Processo N.: SES-PRO-2024/03431
Nome: (122144/1) NILZA GONCALINA MARCAL DE ARRUDA
Cargo/Função: (4946) PROFIS TEC NIV MEDIO SERV SAUDE
SUS
Un. Adm: (197254) COORD DA UNIDADE III
A Partir de: 01/12/2023 Até 01/12/2023
Quantidade: 112 horas

Processo N.: SES-PRO-2024/04195
Nome: (320738/1) ODETE CRISTINA DE OLIVEIRA SILVA
Cargo/Função: (12038) NIVEL TECNICO ASSISTENCIAL
Un. Adm: (195758) HOSP ESTADUAL LOUSITE FERREIRA DA
SILVA
A Partir de: 02/12/2023 Até 02/12/2023
Quantidade: 104 horas

Processo N.: SES-PRO-2024/04195
Nome: (327650/1) OSVALDINA BRANDAO DE MATOS
Cargo/Função: (12038) NIVEL TECNICO ASSISTENCIAL
Un. Adm: (195758) HOSP ESTADUAL LOUSITE FERREIRA DA
SILVA
A Partir de: 02/12/2023 Até 02/12/2023
Quantidade: 104 horas

Processo N.: SES-PRO-2024/02568
Nome: (316557/1) OSVALINA MARIA DA SILVA
Cargo/Função: (12050) NIVEL FUNDAMENTAL
Un. Adm: (195707) HOSP REGIONAL DR ANTONIO CARLOS
SOUTO FONTES
A Partir de: 01/12/2023 Até 01/12/2023
Quantidade: 112 horas

Processo N.: SES-PRO-2024/03494
Nome: (300429/3) PABLO DIAS DUARTE
Cargo/Função: (12036) NIVEL SUPERIOR ASSISTENCIAL
Un. Adm: (197246) COORD DE APOIO TECNICO DO CIAPS
A Partir de: 01/12/2023 Até 01/12/2023
Quantidade: 56 horas

Processo N.: SES-PRO-2024/07104

Nome: (300429/2) PABLO DIAS DUARTE
Cargo/Função: (12036) NIVEL SUPERIOR ASSISTENCIAL
Un. Adm: (197238) SUPERINT DO CIAPS
A Partir de: 06/11/2023 Até 06/11/2023
Quantidade: 8 horas

Processo N.: SES-PRO-2024/07104

Nome: (300429/3) PABLO DIAS DUARTE
Cargo/Função: (12036) NIVEL SUPERIOR ASSISTENCIAL
Un. Adm: (197246) COORD DE APOIO TECNICO DO CIAPS
A Partir de: 13/11/2023 Até 13/11/2023
Quantidade: 24 horas

Processo N.: SES-PRO-2024/04195

Nome: (300323/2) PATRICIA MARQUES DA COSTA
Cargo/Função: (12038) NIVEL TECNICO ASSISTENCIAL
Un. Adm: (195758) HOSP ESTADUAL LOUSITE FERREIRA DA SILVA
A Partir de: 01/12/2023 Até 01/12/2023
Quantidade: 112 horas

Processo N.: SES-PRO-2024/04195

Nome: (332317/1) PEDRO CALIXTO DE OLIVEIRA FILHO
Cargo/Função: (12038) NIVEL TECNICO ASSISTENCIAL
Un. Adm: (195758) HOSP ESTADUAL LOUSITE FERREIRA DA SILVA
A Partir de: 01/12/2023 Até 01/12/2023
Quantidade: 112 horas

Processo N.: SES-PRO-2024/05980

Nome: (56170/3) PIOTER ANTONITO GOMES FERREIRA
Cargo/Função: (12036) NIVEL SUPERIOR ASSISTENCIAL
Un. Adm: (197238) SUPERINT DO CIAPS
A Partir de: 01/12/2023 Até 01/12/2023
Quantidade: 104 horas

Processo N.: SES-PRO-2024/03494

Nome: (332350/1) PRISCILA CEZAR VIVAN
Cargo/Função: (12036) NIVEL SUPERIOR ASSISTENCIAL
Un. Adm: (197246) COORD DE APOIO TECNICO DO CIAPS
A Partir de: 02/12/2023 Até 02/12/2023
Quantidade: 32 horas

Processo N.: SES-PRO-2024/04195

Nome: (323044/1) PRISCILLA VEIGA DE SOUZA DINIZ
Cargo/Função: (12038) NIVEL TECNICO ASSISTENCIAL
Un. Adm: (195758) HOSP ESTADUAL LOUSITE FERREIRA DA SILVA
A Partir de: 02/12/2023 Até 02/12/2023
Quantidade: 112 horas

Processo N.: SES-PRO-2024/04736

Nome: (281809/4) RAFAEL DA CONCEICAO COLONELLI
Cargo/Função: (12036) NIVEL SUPERIOR ASSISTENCIAL
Un. Adm: (198544) SUPERINT DE ENFERMAGEM
A Partir de: 02/12/2023 Até 02/12/2023
Quantidade: 96 horas

Processo N.: SES-PRO-2024/05591

Nome: (232544/4) RAFAEL DA SILVA
Cargo/Função: (12054) CONDUTOR DE AMBULANCIA
Un. Adm: (197041) COORD DO SERVICO DE ATEND MOVEL DE URGENCIA SAMU
A Partir de: 03/12/2023 Até 03/12/2023
Quantidade: 48 horas

Processo N.: SES-PRO-2024/04195

Nome: (296155/3) RAFAELA DEGIANE NASSARDEN
Cargo/Função: (12038) NIVEL TECNICO ASSISTENCIAL
Un. Adm: (195758) HOSP ESTADUAL LOUSITE FERREIRA DA SILVA
A Partir de: 02/12/2023 Até 02/12/2023
Quantidade: 96 horas

Processo N.: SES-PRO-2024/03494

Nome: (240752/14) RAQUEL BATISTA DA SILVA
Cargo/Função: (12036) NIVEL SUPERIOR ASSISTENCIAL
Un. Adm: (197246) COORD DE APOIO TECNICO DO CIAPS
A Partir de: 03/12/2023 Até 03/12/2023
Quantidade: 32 horas

Processo N.: SES-PRO-2024/04195

Nome: (331957/1) RAQUEL CASTELO BRANCO
Cargo/Função: (12038) NIVEL TECNICO ASSISTENCIAL
Un. Adm: (195758) HOSP ESTADUAL LOUSITE FERREIRA DA SILVA
A Partir de: 02/12/2023 Até 02/12/2023
Quantidade: 112 horas

Processo N.: SES-PRO-2024/04195

Nome: (319545/2) RENATA LOURENA DE CARVALHO
Cargo/Função: (12038) NIVEL TECNICO ASSISTENCIAL
Un. Adm: (195758) HOSP ESTADUAL LOUSITE FERREIRA DA SILVA
A Partir de: 02/12/2023 Até 02/12/2023
Quantidade: 96 horas

Processo N.: SES-PRO-2024/02568

Nome: (315693/1) RICARDO JOSE DO ESPIRITO SANTO
Cargo/Função: (12050) NIVEL FUNDAMENTAL
Un. Adm: (195707) HOSP REGIONAL DR ANTONIO CARLOS SOUTO FONTES
A Partir de: 01/12/2023 Até 01/12/2023
Quantidade: 104 horas

Processo N.: SES-PRO-2024/04805

Nome: (321944/1) ROBERTINA DONIZETE ROSSETO SANTANA
Cargo/Função: (12046) NIVEL FUNDAMENTAL ADMINISTRATIVO
Un. Adm: (198544) SUPERINT DE ENFERMAGEM
A Partir de: 02/12/2023 Até 02/12/2023
Quantidade: 112 horas

Processo N.: SES-PRO-2024/04805

Nome: (281321/4) ROBERTO PEREIRA DOS SANTOS
Cargo/Função: (12046) NIVEL FUNDAMENTAL ADMINISTRATIVO
Un. Adm: (198544) SUPERINT DE ENFERMAGEM
A Partir de: 02/12/2023 Até 02/12/2023
Quantidade: 40 horas

Processo N.: SES-PRO-2024/05591

Nome: (289362/3) RODRIGO ALEXANDRE DA SILVA
Cargo/Função: (12054) CONDUTOR DE AMBULANCIA
Un. Adm: (197041) COORD DO SERVICO DE ATEND MOVEL DE URGENCIA SAMU
A Partir de: 05/12/2023 Até 05/12/2023
Quantidade: 56 horas

Processo N.: SES-PRO-2024/05591

Nome: (319962/1) RODRIGO DA SILVA
Cargo/Função: (12054) CONDUTOR DE AMBULANCIA
Un. Adm: (197041) COORD DO SERVICO DE ATEND MOVEL DE URGENCIA SAMU
A Partir de: 03/12/2023 Até 03/12/2023
Quantidade: 64 horas

Processo N.: SES-PRO-2024/05591

Nome: (232565/4) RODRIGO MARTINS FREDERICO
Cargo/Função: (12054) CONDUTOR DE AMBULANCIA
Un. Adm: (197041) COORD DO SERVICO DE ATEND MOVEL DE URGENCIA SAMU
A Partir de: 01/12/2023 Até 01/12/2023
Quantidade: 72 horas

Processo N.: SES-PRO-2024/05591

Nome: (232509/4) RONALDO APARECIDO ROCHA ORNELAS
Cargo/Função: (12054) CONDUTOR DE AMBULANCIA
Un. Adm: (197041) COORD DO SERVICO DE ATEND MOVEL DE URGENCIA SAMU
A Partir de: 02/12/2023 Até 02/12/2023
Quantidade: 64 horas

Processo N.: SES-PRO-2024/05591

Nome: (323004/1) RONIE SERGIO AMANCIO DA SILVA
Cargo/Função: (12054) CONDUTOR DE AMBULANCIA
Un. Adm: (197041) COORD DO SERVICO DE ATEND MOVEL DE URGENCIA SAMU
A Partir de: 04/12/2023 Até 04/12/2023
Quantidade: 56 horas

Processo N.: SES-PRO-2024/04190

Nome: (292584/4) ROSANA CARVALHO DE FREITAS
Cargo/Função: (12036) NIVEL SUPERIOR ASSISTENCIAL
Un. Adm: (195740) HOSP REGIONAL DE SINOP
A Partir de: 01/11/2023 Até 01/11/2023
Quantidade: 112 horas

Processo N.: SES-PRO-2024/03390
 Nome: (96184/1) ROSANE PINO DE FIGUEIREDO
 Cargo/Função: (4912) PROFIS TEC NIV SUPERIOR SERV SAUDE
 SUS
 Un. Adm: (197246) COORD DE APOIO TECNICO DO CIAPS
 A Partir de: 01/12/2023 Até 01/12/2023
 Quantidade: 48 horas

Processo N.: SES-PRO-2024/04070
 Nome: (315769/1) ROSANGELA BARBOSA DO PRADO
 Cargo/Função: (12038) NIVEL TECNICO ASSISTENCIAL
 Un. Adm: (195707) HOSP REGIONAL DR ANTONIO CARLOS
 SOUTO FONTES
 A Partir de: 01/09/2023 Até 01/09/2023
 Quantidade: 96 horas

Processo N.: SES-PRO-2023/81625
 Nome: (205930/9) ROSANGELA FERREIRA DE SOUZA VIEIRA DA
 SILVA
 Cargo/Função: (12036) NIVEL SUPERIOR ASSISTENCIAL
 Un. Adm: (195693) HOSP REGIONAL DE SORRISO
 A Partir de: 01/11/2023 Até 01/11/2023
 Quantidade: 112 horas

Processo N.: SES-PRO-2024/06960
 Nome: (93991/2) ROSANGELA MARQUES FIGUEIREDO
 Cargo/Função: (4912) PROFIS TEC NIV SUPERIOR SERV SAUDE
 SUS
 Un. Adm: (197041) COORD DO SERVICO DE ATEND MOVEL DE
 URGENCIA SAMU
 A Partir de: 10/12/2023 Até 10/12/2023
 Quantidade: 40 horas

Processo N.: SES-PRO-2024/05706
 Nome: (62691/3) ROSE APARECIDA DE SOUZA BARROS LIMA
 Cargo/Função: (4912) PROFIS TEC NIV SUPERIOR SERV SAUDE
 SUS
 Un. Adm: (197041) COORD DO SERVICO DE ATEND MOVEL DE
 URGENCIA SAMU
 A Partir de: 07/11/2023 Até 07/11/2023
 Quantidade: 80 horas

Processo N.: SES-PRO-2024/04195
 Nome: (295048/2) ROSEMEIRE MARIA DE SOUZA LIMA
 Cargo/Função: (12038) NIVEL TECNICO ASSISTENCIAL
 Un. Adm: (195758) HOSP ESTADUAL LOUSITE FERREIRA DA
 SILVA
 A Partir de: 02/12/2023 Até 02/12/2023
 Quantidade: 112 horas

Processo N.: SES-PRO-2024/04195
 Nome: (330944/1) ROSENIL GONCALVES DA LUZ
 Cargo/Função: (12038) NIVEL TECNICO ASSISTENCIAL
 Un. Adm: (195758) HOSP ESTADUAL LOUSITE FERREIRA DA
 SILVA
 A Partir de: 01/12/2023 Até 01/12/2023
 Quantidade: 80 horas

Processo N.: SES-PRO-2024/04195
 Nome: (299743/2) ROSINEY MAGALHAES DA COSTA
 Cargo/Função: (12038) NIVEL TECNICO ASSISTENCIAL
 Un. Adm: (195758) HOSP ESTADUAL LOUSITE FERREIRA DA
 SILVA
 A Partir de: 01/12/2023 Até 01/12/2023
 Quantidade: 80 horas

Processo N.: SES-PRO-2023/81536
 Nome: (300355/2) RUTE DA COSTA
 Cargo/Função: (12038) NIVEL TECNICO ASSISTENCIAL
 Un. Adm: (195758) HOSP ESTADUAL LOUSITE FERREIRA DA
 SILVA
 A Partir de: 02/11/2023 Até 02/11/2023
 Quantidade: 112 horas

Processo N.: SES-PRO-2024/04195
 Nome: (300355/2) RUTE DA COSTA
 Cargo/Função: (12038) NIVEL TECNICO ASSISTENCIAL
 Un. Adm: (195758) HOSP ESTADUAL LOUSITE FERREIRA DA
 SILVA
 A Partir de: 02/12/2023 Até 02/12/2023
 Quantidade: 112 horas

Processo N.: SES-PRO-2024/04195
 Nome: (139937/4) SANDRA BORGES DE AMORIM ROSA
 Cargo/Função: (12038) NIVEL TECNICO ASSISTENCIAL
 Un. Adm: (195758) HOSP ESTADUAL LOUSITE FERREIRA DA
 SILVA
 A Partir de: 02/12/2023 Até 02/12/2023
 Quantidade: 112 horas

Processo N.: SES-PRO-2024/02941
 Nome: (95166/1) SANDRA DE FREITAS CONSONE CARDOSO
 Cargo/Função: (4946) PROFIS TEC NIV MEDIO SERV SAUDE
 SUS
 Un. Adm: (195693) HOSP REGIONAL DE SORRISO
 A Partir de: 01/12/2023 Até 01/12/2023
 Quantidade: 88 horas

Processo N.: SES-PRO-2024/04736
 Nome: (281825/5) SEBASTIAO DE OLIVEIRA MONTALVAO NETO
 Cargo/Função: (12036) NIVEL SUPERIOR ASSISTENCIAL
 Un. Adm: (198544) SUPERINT DE ENFERMAGEM
 A Partir de: 01/12/2023 Até 01/12/2023
 Quantidade: 104 horas

Processo N.: SES-PRO-2024/04805
 Nome: (305841/2) SEBASTIAO MOREIRA LUCAS
 Cargo/Função: (12046) NIVEL FUNDAMENTAL ADMINISTRATIVO
 Un. Adm: (198544) SUPERINT DE ENFERMAGEM
 A Partir de: 01/12/2023 Até 01/12/2023
 Quantidade: 64 horas

Processo N.: SES-PRO-2024/05810
 Nome: (296095/4) SELMA CARDOSO NEVES
 Cargo/Função: (12038) NIVEL TECNICO ASSISTENCIAL
 Un. Adm: (195707) HOSP REGIONAL DR ANTONIO CARLOS
 SOUTO FONTES
 A Partir de: 01/08/2023 Até 01/08/2023
 Quantidade: 104 horas

Processo N.: SES-PRO-2024/03967
 Nome: (90131/1) SERGIO BIANCO JUNIOR
 Cargo/Função: (4912) PROFIS TEC NIV SUPERIOR SERV SAUDE
 SUS
 Un. Adm: (195758) HOSP ESTADUAL LOUSITE FERREIRA DA
 SILVA
 A Partir de: 03/12/2023 Até 03/12/2023
 Quantidade: 104 horas

Processo N.: SES-PRO-2024/05591
 Nome: (243933/4) SIDNEY MARCOS AKERLEY
 Cargo/Função: (12054) CONDUCTOR DE AMBULANCIA
 Un. Adm: (197041) COORD DO SERVICO DE ATEND MOVEL DE
 URGENCIA SAMU
 A Partir de: 04/12/2023 Até 04/12/2023
 Quantidade: 64 horas

Processo N.: SES-PRO-2024/03390
 Nome: (123871/1) SILVANA MORAES DEVAUX
 Cargo/Função: (4912) PROFIS TEC NIV SUPERIOR SERV SAUDE
 SUS
 Un. Adm: (197246) COORD DE APOIO TECNICO DO CIAPS
 A Partir de: 02/12/2023 Até 02/12/2023
 Quantidade: 80 horas

Processo N.: SES-PRO-2024/04681
 Nome: (305836/2) SILVANI SIQUEIRA PEREIRA
 Cargo/Função: (12050) NIVEL FUNDAMENTAL
 Un. Adm: (198544) SUPERINT DE ENFERMAGEM
 A Partir de: 01/12/2023 Até 01/12/2023
 Quantidade: 112 horas

Processo N.: SES-PRO-2024/06645
 Nome: (62065/3) SOLANGE SILVA ROCHA
 Cargo/Função: (4912) PROFIS TEC NIV SUPERIOR SERV SAUDE
 SUS
 Un. Adm: (197254) COORD DA UNIDADE III
 A Partir de: 03/12/2023 Até 03/12/2023
 Quantidade: 80 horas

Processo N.: SES-PRO-2024/02570
 Nome: (118379/1) SONIA CRISTINA DE OLIVEIRA
 Cargo/Função: (4946) PROFIS TEC NIV MEDIO SERV SAUDE
 SUS
 Un. Adm: (195707) HOSP REGIONAL DR ANTONIO CARLOS
 SOUTO FONTES
 A Partir de: 02/12/2023 Até 02/12/2023
 Quantidade: 88 horas

Processo N.: SES-PRO-2024/03431
 Nome: (97004/1) SONIA MARIA MATOS
 Cargo/Função: (4946) PROFIS TEC NIV MEDIO SERV SAUDE
 SUS
 Un. Adm: (197246) COORD DE APOIO TECNICO DO CIAPS
 A Partir de: 03/12/2023 Até 03/12/2023
 Quantidade: 80 horas

Processo N.: SES-PRO-2024/03431
 Nome: (111500/1) SUEDI ANGELA DE ALMEIDA
 Cargo/Função: (4946) PROFIS TEC NIV MEDIO SERV SAUDE
 SUS
 Un. Adm: (197246) COORD DE APOIO TECNICO DO CIAPS
 A Partir de: 04/12/2023 Até 04/12/2023
 Quantidade: 96 horas

Processo N.: SES-PRO-2024/04195
 Nome: (281609/4) SUELEN MOREIRA DA SILVA
 Cargo/Função: (12038) NIVEL TECNICO ASSISTENCIAL
 Un. Adm: (195758) HOSP ESTADUAL LOUSITE FERREIRA DA
 SILVA
 A Partir de: 01/12/2023 Até 01/12/2023
 Quantidade: 96 horas

Processo N.: SES-PRO-2024/03431
 Nome: (107307/1) SUELY NATALINA DE MIRANDA
 Cargo/Função: (4946) PROFIS TEC NIV MEDIO SERV SAUDE
 SUS
 Un. Adm: (197246) COORD DE APOIO TECNICO DO CIAPS
 A Partir de: 03/12/2023 Até 03/12/2023
 Quantidade: 104 horas

Processo N.: SES-PRO-2024/04352
 Nome: (299934/2) TAIANA VIEIRA
 Cargo/Função: (12038) NIVEL TECNICO ASSISTENCIAL
 Un. Adm: (197041) COORD DO SERVICO DE ATEND MOVEL DE
 URGENCIA SAMU
 A Partir de: 03/11/2023 Até 03/11/2023
 Quantidade: 104 horas

Processo N.: SES-PRO-2024/04357
 Nome: (299934/2) TAIANA VIEIRA
 Cargo/Função: (12038) NIVEL TECNICO ASSISTENCIAL
 Un. Adm: (197041) COORD DO SERVICO DE ATEND MOVEL DE
 URGENCIA SAMU
 A Partir de: 03/10/2023 Até 03/10/2023
 Quantidade: 40 horas

Processo N.: SES-PRO-2024/04195
 Nome: (301005/3) TAIS DE OLIVEIRA FERREIRA
 Cargo/Função: (12038) NIVEL TECNICO ASSISTENCIAL
 Un. Adm: (195758) HOSP ESTADUAL LOUSITE FERREIRA DA
 SILVA
 A Partir de: 01/12/2023 Até 01/12/2023
 Quantidade: 112 horas

Processo N.: SES-PRO-2024/04190
 Nome: (292206/3) TATIANE SALU DA SILVA
 Cargo/Função: (12036) NIVEL SUPERIOR ASSISTENCIAL
 Un. Adm: (195740) HOSP REGIONAL DE SINOP
 A Partir de: 02/11/2023 Até 02/11/2023
 Quantidade: 104 horas

Processo N.: SES-PRO-2024/04496
 Nome: (328949/1) TAYNARA EMANOELI RODRIGUES OLIVEIRA
 Cargo/Função: (12040) NIVEL AUXILIAR ASSISTENCIAL
 Un. Adm: (198544) SUPERINT DE ENFERMAGEM
 A Partir de: 09/12/2023 Até 09/12/2023
 Quantidade: 32 horas

Processo N.: SES-PRO-2024/03400
 Nome: (86256/1) TERESINHA REMPEL HECK
 Cargo/Função: (4989) PROFIS APOIO SERV SAUDE SUS
 Un. Adm: (195693) HOSP REGIONAL DE SORRISO
 A Partir de: 01/12/2023 Até 01/12/2023
 Quantidade: 112 horas

Processo N.: SES-PRO-2024/04195
 Nome: (281012/4) THAIS MAXSUELEM BATISTA PEREIRA
 Cargo/Função: (12038) NIVEL TECNICO ASSISTENCIAL
 Un. Adm: (195758) HOSP ESTADUAL LOUSITE FERREIRA DA
 SILVA
 A Partir de: 02/12/2023 Até 02/12/2023
 Quantidade: 112 horas

Processo N.: SES-PRO-2024/04195
 Nome: (330083/1) THATIANE CRISTINA RODRIGUES BRANDAO
 Cargo/Função: (12038) NIVEL TECNICO ASSISTENCIAL
 Un. Adm: (195758) HOSP ESTADUAL LOUSITE FERREIRA DA
 SILVA
 A Partir de: 01/12/2023 Até 01/12/2023
 Quantidade: 48 horas

Processo N.: SES-PRO-2024/03494
 Nome: (314717/2) THYAGO DOS SANTOS AMORIM
 Cargo/Função: (12036) NIVEL SUPERIOR ASSISTENCIAL
 Un. Adm: (197262) COORD DO CENT DE ATENCAO
 PSICOSSOC ALCOOL DROGAS
 A Partir de: 02/12/2023 Até 02/12/2023
 Quantidade: 56 horas

Processo N.: SES-PRO-2024/03431
 Nome: (73841/7) VAGNER BARBOSA BATISTA
 Cargo/Função: (4946) PROFIS TEC NIV MEDIO SERV SAUDE
 SUS
 Un. Adm: (197246) COORD DE APOIO TECNICO DO CIAPS
 A Partir de: 01/12/2023 Até 01/12/2023
 Quantidade: 56 horas

Processo N.: SES-PRO-2024/02568
 Nome: (315698/1) VALDEI VIEIRA MACHADO
 Cargo/Função: (12050) NIVEL FUNDAMENTAL
 Un. Adm: (195707) HOSP REGIONAL DR ANTONIO CARLOS
 SOUTO FONTES
 A Partir de: 11/12/2023 Até 11/12/2023
 Quantidade: 24 horas

Processo N.: SES-PRO-2024/05162
 Nome: (285673/3) VALDIR CARLOS ZATTERA
 Cargo/Função: (12046) NIVEL FUNDAMENTAL ADMINISTRATIVO
 Un. Adm: (195693) HOSP REGIONAL DE SORRISO
 A Partir de: 01/10/2023 Até 01/10/2023
 Quantidade: 112 horas

Processo N.: SES-PRO-2024/02570
 Nome: (94383/2) VALDIR LUIS DIAS
 Cargo/Função: (4946) PROFIS TEC NIV MEDIO SERV SAUDE
 SUS
 Un. Adm: (195707) HOSP REGIONAL DR ANTONIO CARLOS
 SOUTO FONTES
 A Partir de: 22/12/2023 Até 22/12/2023
 Quantidade: 32 horas

Processo N.: SES-PRO-2024/04786
 Nome: (94383/2) VALDIR LUIS DIAS
 Cargo/Função: (4946) PROFIS TEC NIV MEDIO SERV SAUDE
 SUS
 Un. Adm: (195707) HOSP REGIONAL DOUTOR ANTONIO
 CARLOS SOUTO FONTES
 A Partir de: 03/03/2023 Até 03/03/2023
 Quantidade: 80 horas

Processo N.: SES-PRO-2024/04796
 Nome: (94383/2) VALDIR LUIS DIAS
 Cargo/Função: (4946) PROFIS TEC NIV MEDIO SERV SAUDE
 SUS
 Un. Adm: (195707) HOSP REGIONAL DOUTOR ANTONIO
 CARLOS SOUTO FONTES
 A Partir de: 03/02/2023 Até 03/02/2023
 Quantidade: 80 horas

Processo N.: SES-PRO-2024/04864
 Nome: (94383/2) VALDIR LUIS DIAS
 Cargo/Função: (4946) PROFIS TEC NIV MEDIO SERV SAUDE
 SUS
 Un. Adm: (195707) HOSP REGIONAL DOUTOR ANTONIO
 CARLOS SOUTO FONTES
 A Partir de: 10/01/2023 Até 10/01/2023
 Quantidade: 72 horas

Processo N.: SES-PRO-2024/04736

Nome: (325769/1) VALQUIRIA DOS SANTOS SANTANA
Cargo/Função: (12036) NIVEL SUPERIOR ASSISTENCIAL
Un. Adm: (198544) SUPERINT DE ENFERMAGEM
A Partir de: 02/12/2023 Até 02/12/2023
Quantidade: 104 horas

Processo N.: SES-PRO-2024/07216

Nome: (90585/1) VALTUIRA GUIMARAES FARIAS
Cargo/Função: (4989) PROFIS APOIO SERV SAUDE SUS
Un. Adm: (197246) COORD DE APOIO TECNICO DO CIAPS
A Partir de: 02/12/2023 Até 02/12/2023
Quantidade: 88 horas

Processo N.: SES-PRO-2024/05107

Nome: (90171/1) VANDERLEI GONCALVES DE ALCANTARA
Cargo/Função: (4989) PROFIS APOIO SERV SAUDE SUS
Un. Adm: (198536) SUPERINT ADMINISTRATIVA E FINANCEIRA
A Partir de: 02/12/2023 Até 02/12/2023
Quantidade: 112 horas

Processo N.: SES-PRO-2024/04195

Nome: (304509/2) VANILZE CRISTINA DE FIGUEIREDO LOPES
Cargo/Função: (12038) NIVEL TECNICO ASSISTENCIAL
Un. Adm: (195758) HOSP ESTADUAL LOUSITE FERREIRA DA SILVA
A Partir de: 02/12/2023 Até 02/12/2023
Quantidade: 104 horas

Processo N.: SES-PRO-2024/04872

Nome: (252355/3) VAVI SAMPAIO BARBOSA
Cargo/Função: (12048) NIVEL TECNICO OPERACIONAL
Un. Adm: (198536) SUPERINT ADMINISTRATIVA E FINANCEIRA
A Partir de: 07/12/2023 Até 07/12/2023
Quantidade: 8 horas

Processo N.: SES-PRO-2024/04195

Nome: (301170/2) VERA LUCIA PEDROSO DE RESENDE
Cargo/Função: (12038) NIVEL TECNICO ASSISTENCIAL
Un. Adm: (195758) HOSP ESTADUAL LOUSITE FERREIRA DA SILVA
A Partir de: 01/12/2023 Até 01/12/2023
Quantidade: 104 horas

Processo N.: SES-PRO-2024/04189

Nome: (318255/1) VIVIANE DE ANDRADE FERNANDES FRARE
Cargo/Função: (12040) NIVEL AUXILIAR ASSISTENCIAL
Un. Adm: (195740) HOSP REGIONAL DE SINOP
A Partir de: 02/11/2023 Até 02/11/2023
Quantidade: 88 horas

Processo N.: SES-PRO-2024/03967

Nome: (95179/1) VIVIANE DOS SANTOS BASSO
Cargo/Função: (4912) PROFIS TEC NIV SUPERIOR SERV SAUDE SUS
Un. Adm: (195758) HOSP ESTADUAL LOUSITE FERREIRA DA SILVA
A Partir de: 03/12/2023 Até 03/12/2023
Quantidade: 112 horas

Processo N.: SES-PRO-2024/03967

Nome: (114789/1) VIVIANE MARTINS SANTOS
Cargo/Função: (4912) PROFIS TEC NIV SUPERIOR SERV SAUDE SUS
Un. Adm: (195758) HOSP ESTADUAL LOUSITE FERREIRA DA SILVA
A Partir de: 01/12/2023 Até 01/12/2023
Quantidade: 56 horas

Processo N.: SES-PRO-2024/05431

Nome: (327703/1) VYTORIA LEONINA RIBEIRO BASTOS SILVA
Cargo/Função: (12038) NIVEL TECNICO ASSISTENCIAL
Un. Adm: (197246) COORD DE APOIO TECNICO DO CIAPS
A Partir de: 04/12/2023 Até 04/12/2023
Quantidade: 56 horas

Processo N.: SES-PRO-2024/05591

Nome: (216021/5) WAGNER JUNER DE SOUZA SILVA
Cargo/Função: (12054) CONDUTOR DE AMBULANCIA
Un. Adm: (197041) COORD DO SERVICO DE ATEND MOVEL DE URGENCIA SAMU
A Partir de: 01/12/2023 Até 01/12/2023
Quantidade: 56 horas

Processo N.: SES-PRO-2024/04195

Nome: (322577/2) WALDINEIA DIAS DE GODOY
Cargo/Função: (12038) NIVEL TECNICO ASSISTENCIAL
Un. Adm: (195758) HOSP ESTADUAL LOUSITE FERREIRA DA SILVA
A Partir de: 01/12/2023 Até 01/12/2023
Quantidade: 112 horas

Processo N.: SES-PRO-2024/04195

Nome: (304510/2) WALDIRENE ALVES DE BRITO
Cargo/Função: (12038) NIVEL TECNICO ASSISTENCIAL
Un. Adm: (195758) HOSP ESTADUAL LOUSITE FERREIRA DA SILVA
A Partir de: 02/12/2023 Até 02/12/2023
Quantidade: 112 horas

Processo N.: SES-PRO-2024/02570

Nome: (63979/1) WALTER ALVES AMORIM SOBRINHO
Cargo/Função: (4946) PROFIS TEC NIV MEDIO SERV SAUDE SUS
Un. Adm: (195707) HOSP REGIONAL DR ANTONIO CARLOS SOUTO FONTES
A Partir de: 01/12/2023 Até 01/12/2023
Quantidade: 112 horas

Processo N.: SES-PRO-2024/05593

Nome: (96678/1) WANDERLEY LEITE MOREIRA
Cargo/Função: (4946) PROFIS TEC NIV MEDIO SERV SAUDE SUS
Un. Adm: (197041) COORD DO SERVICO DE ATEND MOVEL DE URGENCIA SAMU
A Partir de: 06/12/2023 Até 06/12/2023
Quantidade: 56 horas

Processo N.: SES-PRO-2024/05591

Nome: (304110/2) WELLIGTON FERREIRA SILVA
Cargo/Função: (12054) CONDUTOR DE AMBULANCIA
Un. Adm: (197041) COORD DO SERVICO DE ATEND MOVEL DE URGENCIA SAMU
A Partir de: 01/12/2023 Até 01/12/2023
Quantidade: 64 horas

Processo N.: SES-PRO-2024/05591

Nome: (300458/2) WENDER ARAUJO DOS SANTOS
Cargo/Função: (12054) CONDUTOR DE AMBULANCIA
Un. Adm: (197041) COORD DO SERVICO DE ATEND MOVEL DE URGENCIA SAMU
A Partir de: 02/12/2023 Até 02/12/2023
Quantidade: 64 horas

Processo N.: SES-PRO-2024/04311

Nome: (328738/1) WEVERTON CHAVES GOMES
Cargo/Função: (12046) NIVEL FUNDAMENTAL ADMINISTRATIVO
Un. Adm: (195758) HOSP ESTADUAL LOUSITE FERREIRA DA SILVA
A Partir de: 01/09/2023 Até 01/09/2023
Quantidade: 112 horas

Processo N.: SES-PRO-2024/02570

Nome: (94390/1) WILSON CONCEICAO DO NASCIMENTO
Cargo/Função: (4946) PROFIS TEC NIV MEDIO SERV SAUDE SUS
Un. Adm: (195707) HOSP REGIONAL DR ANTONIO CARLOS SOUTO FONTES
A Partir de: 05/12/2023 Até 05/12/2023
Quantidade: 72 horas

Processo N.: SES-PRO-2024/04195

Nome: (304460/2) YASMIN PINTO DE ARRUDA
Cargo/Função: (12038) NIVEL TECNICO ASSISTENCIAL
Un. Adm: (195758) HOSP ESTADUAL LOUSITE FERREIRA DA SILVA
A Partir de: 01/12/2023 Até 01/12/2023
Quantidade: 104 horas

Processo N.: SES-PRO-2024/05013

Nome: (86211/1) ZENILDA ALVES PEREIRA
Cargo/Função: (4989) PROFIS APOIO SERV SAUDE SUS
Un. Adm: (198544) SUPERINT DE ENFERMAGEM
A Partir de: 02/12/2023 Até 02/12/2023
Quantidade: 104 horas

Processo N.: SES-PRO-2024/08263

Nome: (315149/1) ZILDA BARBALHO DE ARAUJO
Cargo/Função: (12038) NIVEL TECNICO ASSISTENCIAL
Un. Adm: (209716) CENT INTEG ATENCAO PSICOSSOC

ADAUTO BOTELHO CIAPS

A Partir de: 01/11/2023 Até 01/11/2023

Quantidade: 104 horas

Processo N.: SES-PRO-2024/03390

Nome: (96593/1) ZULEIKA CARMO PADILHA
Cargo/Função: (4912) PROFIS TEC NIV SUPERIOR SERV SAUDE

SUS

Un. Adm: (197246) COORD DE APOIO TECNICO DO CIAPS

A Partir de: 03/12/2023 Até 03/12/2023

Quantidade: 80 horas

PUBLICADA, REGISTRADA, CUMpra-SE.

Cuiabá-MT, 04 de Março de 2024.

Gilberto Gomes Figueiredo

Secretário de Estado de Saúde

Protocolo 1550033

BOLETIM DE PESSOAL/SES/00319/2024

DE:

04/03/2024

O(A) Secretário de Estado de Saúde no uso de suas atribuições que lhes são conferidas por lei,

Resolve: DEFERIR

Evento: LICENCA PARA TRATAMENTO DE SAUDE

Processo N.:

Nome: (95265/1) ALAENE FRANCISCA FERNANDES COSTA
Cargo/Função: (4946) PROFIS TEC NIV MEDIO SERV SAUDE SUS
Un. Adm: (118710) UNID ESPECIAL DE CONTR MOVIMENTACAO

DE PESSOAL

A Partir de: 01/02/2024 Até06/02/2024

Processo N.:

Nome: (75352/2) ARIANE FABRICIA OLIVEIRA CASTRO
Cargo/Função: (4912) PROFIS TEC NIV SUPERIOR SERV SAUDE

SUS

Un. Adm: (151432) DIR DO ESCRITORIO REGIONAL SAUDE

BAIXADA CUIABANA

A Partir de: 27/01/2024 Até01/02/2024

Processo N.:

Nome: (118329/1) DEJALY MARIA LEOPOLDINO DA COSTA
Cargo/Função: (4989) PROFIS APOIO SERV SAUDE SUS
Un. Adm: (195685) HOSP REGIONAL RONDONOPOLIS IRMA

ELZA GIOVANELLA

A Partir de: 21/02/2024 Até25/02/2024

Processo N.:

Nome: (49773/2) EDENILSON ANTONIO SILVA DUARTE
Cargo/Função: (4946) PROFIS TEC NIV MEDIO SERV SAUDE SUS
Un. Adm: (197041) COORD DO SERVICO DE ATEND MOVEL DE

URGENCIA SAMU

A Partir de: 31/01/2024 Até04/02/2024

Processo N.:

Nome: (90033/1) LINDINALVA MARIA DOS SANTOS
Cargo/Função: (4946) PROFIS TEC NIV MEDIO SERV SAUDE SUS
Un. Adm: (195685) HOSP REGIONAL RONDONOPOLIS IRMA

ELZA GIOVANELLA

A Partir de: 27/02/2024 Até04/03/2024

Processo N.:

Nome: (98505/1) MARIA APARECIDA OLIVEIRA ARAUJO SODRE
Cargo/Função: (4946) PROFIS TEC NIV MEDIO SERV SAUDE SUS
Un. Adm: (118710) UNID ESPECIAL DE CONTR MOVIMENTACAO

DE PESSOAL

A Partir de: 19/02/2024 Até18/05/2024

Processo N.:

Nome: (106840/1) PRISCILA LIDIANE POMPEO PIVETA TIM
Cargo/Função: (4946) PROFIS TEC NIV MEDIO SERV SAUDE SUS
Un. Adm: (152048) DIR DO ESCRITORIO REGIONAL DE SAUDE

DE COLIDER

A Partir de: 26/02/2024 Até03/03/2024

PUBLICADA, REGISTRADA, CUMpra-SE.

Cuiabá-MT, 04 de Março de 2024.

Gilberto Gomes Figueiredo

Secretário de Estado de Saúde

Protocolo 1550034

BOLETIM DE PESSOAL/SES/00320/2024

DE:

04/03/2024

O(A) Secretário de Estado de Saúde no uso de suas atribuições que lhes são conferidas por lei,

Resolve: DEFERIR

Evento: LICENCA PARA TRATAMENTO DE SAUDE EM PESSOA DA FAMILIA

Processo N.:

Nome: (96520/1) GLEICE MARRY GUIMARAES TEODORO GARCIA
Cargo/Função: (4946) PROFIS TEC NIV MEDIO SERV SAUDE SUS
Un. Adm: (151513) DIR DO ESCRITORIO REG DE SAUDE DE

BARRA DO GARCAS

A Partir de: 19/02/2024 Até23/02/2024

PUBLICADA, REGISTRADA, CUMpra-SE.

Cuiabá-MT, 04 de Março de 2024.

Gilberto Gomes Figueiredo

Secretário de Estado de Saúde

Protocolo 1550035

BOLETIM DE PESSOAL/SES/00321/2024

DE:

04/03/2024

O(A) Secretário de Estado de Saúde no uso de suas atribuições que lhes são conferidas por lei,

Resolve: DEFERIR

Evento: LICENCA PREMIO - GOZO

Processo N.: SES-CIN-2024/25915

Nome: (63993/2) MARCIA REGINA DE DEUS ROCHA ARCANJO
Cargo/Função: (4912) PROFIS TEC NIV SUPERIOR SERV SAUDE

SUS

Quinquênio de Referência: 23/01/2016 Ate 22/01/2021

A Partir de: 26/02/2024 Até06/03/2024

PUBLICADA, REGISTRADA, CUMpra-SE.

Cuiabá-MT, 04 de Março de 2024.

Gilberto Gomes Figueiredo

Secretário de Estado de Saúde

Protocolo 1550036

BOLETIM DE PESSOAL/SES/00322/2024

DE:

04/03/2024

O(A) Secretário de Estado de Saúde no uso de suas atribuições que lhes são conferidas por lei,

Resolve: CONCEDER

Evento: Adicional de Insalubridade LC 502

Processo N.: SES-PRO-2024/04910

Nome: (281459/5) ANA PAULA THOMAZ DE AQUINO FRARE
Cargo/Função: (12038) NIVEL TECNICO ASSISTENCIAL
Un. Adm: (198544) SUPERINT DE ENFERMAGEM

A Partir de: 01/02/2024 Até

Processo N.: SES-PRO-2024/04911

Nome: (281490/5) ANDREIA ALVES SAMPAIO
Cargo/Função: (12038) NIVEL TECNICO ASSISTENCIAL
Un. Adm: (198544) SUPERINT DE ENFERMAGEM

A Partir de: 01/02/2024 Até

Processo N.: SES-PRO-2023/76539

Nome: (257131/5) ANDREUS CRISTHIAN LINHARES ANDRADE
Cargo/Função: (12036) NIVEL SUPERIOR ASSISTENCIAL
Un. Adm: (209716) CENT INTEG ATENCAO PSICOSSOC

ADAUTO BOTELHO CIAPS

A Partir de: 01/02/2024 Até

Processo N.: SES-PRO-2024/04915

Nome: (333085/1) BEPROJ METUKTIRE
Cargo/Função: (12046) NIVEL FUNDAMENTAL ADMINISTRATIVO
Un. Adm: (198544) SUPERINT DE ENFERMAGEM

A Partir de: 01/02/2024 Até

Processo N.: SES-PRO-2024/09204

Nome: (315668/3) CRISTINA ZANATA
Cargo/Função: (12038) NIVEL TECNICO ASSISTENCIAL
Un. Adm: (195707) HOSP REGIONAL DR ANTONIO CARLOS
SOUTO FONTES
A Partir de: 01/02/2024 Até

Processo N.: SES-PRO-2024/04351

Nome: (306335/3) GENILZA DE ARRUDA
Cargo/Função: (12038) NIVEL TECNICO ASSISTENCIAL
Un. Adm: (195707) HOSP REGIONAL DR ANTONIO CARLOS
SOUTO FONTES
A Partir de: 01/02/2024 Até

Processo N.: SES-PRO-2024/04813

Nome: (319095/2) LETYCYA DE SENA SILVA
Cargo/Função: (12036) NIVEL SUPERIOR ASSISTENCIAL
Un. Adm: (195758) HOSP ESTADUAL LOUSITE FERREIRA DA
SILVA
A Partir de: 01/02/2024 Até

Processo N.: SES-PRO-2024/04365

Nome: (315738/2) SONIA ROSA DE SOUZA ARAUJO
Cargo/Função: (12038) NIVEL TECNICO ASSISTENCIAL
Un. Adm: (195707) HOSP REGIONAL DR ANTONIO CARLOS
SOUTO FONTES
A Partir de: 01/02/2024 Até

Processo N.: SES-PRO-2023/80308

Nome: (304760/3) SUELEM NOBRE DA CRUZ DE AMORIM
Cargo/Função: (12038) NIVEL TECNICO ASSISTENCIAL
Un. Adm: (197246) COORD DE APOIO TECNICO DO CIAPS
A Partir de: 01/02/2024 Até

PUBLICADA, REGISTRADA, CUMpra-SE.

Cuiabá-MT, 04 de Março de 2024.
Gilberto Gomes Figueiredo
Secretário de Estado de Saúde

Protocolo 1550037

ADMINISTRAÇÃO INDIRETA

UNEMAT

UNIVERSIDADE DO ESTADO DE MATO GROSSO

BOLETIM DE PESSOAL/UNEMAT/00122/2024 DE:
04/03/2024

O(A) Reitora-Presidente da FUNEMT no uso de suas atribuições que lhes são conferidas por lei,

Resolve: DEFERIR
Evento: LICENCA PARA TRATAMENTO DE SAUDE

Processo N.:

Nome: (60396/19) CEZAR CLAUDIO GRANETTO
Cargo/Função: (11802) PROFESSOR UNEMAT LC 534/2014
Un. Adm: (206466) FACUL DE CIENCIAS EXATAS E
TECNOLOGICAS
A Partir de: 05/02/2024 Até02/08/2024

Processo N.:

Nome: (126151/1) JEAN CARLOS CRIZOSTOMO DE SOUZA
Cargo/Função: (11905) AGENTE UNIVERSITARIO LC 321
Un. Adm: (207748) SUPERV DE APOIO ADMINISTRATIVO
A Partir de: 27/02/2024 Até12/03/2024

Processo N.:

Nome: (83177/1) MARCO ANTONIO DE ALCANTARA FERNANDES
Cargo/Função: (11802) PROFESSOR UNEMAT LC 534/2014
Un. Adm: (206172) FACUL DE CIENCIAS EXATAS E
TECNOLOGICAS
A Partir de: 28/02/2024 Até07/04/2024

Processo N.:

Nome: (83177/3) MARCO ANTONIO DE ALCANTARA FERNANDES
Cargo/Função: (11802) PROFESSOR UNEMAT LC 534/2014
Un. Adm: (206172) FACUL DE CIENCIAS EXATAS E
TECNOLOGICAS
A Partir de: 28/02/2024 Até07/04/2024

Processo N.:

Nome: (241093/1) SONIA MARCIA DE ARRUDA
Cargo/Função: (11905) AGENTE UNIVERSITARIO LC 321
Un. Adm: (205940) ASSES TECNICA ADMINISTRATIVA
A Partir de: 19/02/2024 Até10/03/2024

Processo N.:

Nome: (241086/1) WILHELM FRANCISCO SZUBRIS
Cargo/Função: (11905) AGENTE UNIVERSITARIO LC 321
Un. Adm: (205796) SUPERV DE MONITORAMENTO FUNCIONAL
A Partir de: 27/02/2024 Até27/03/2024

PUBLICADA, REGISTRADA, CUMpra-SE.
Cuiabá-MT, 04 de Março de 2024.
Vera Lúcia da Rocha Maquêa
Reitora-Presidente da FUNEMT

Protocolo 1549996

BOLETIM DE PESSOAL/UNEMAT/00123/2024 DE:
04/03/2024

O(A) Reitora-Presidente da FUNEMT no uso de suas atribuições que lhes são conferidas por lei,

Resolve: DEFERIR
Evento: LICENCA PARA TRATAMENTO DE SAUDE EM PESSOA DA
FAMILIA

Processo N.:

Nome: (75661/3) ANTONIO LEITE DA SILVA
Cargo/Função: (11905) AGENTE UNIVERSITARIO LC 321
Un. Adm: (205966) SUPERV DE EXECUCAO FINANCEIRA
A Partir de: 01/02/2024 Até10/02/2024

PUBLICADA, REGISTRADA, CUMpra-SE.
Cuiabá-MT, 04 de Março de 2024.
Vera Lúcia da Rocha Maquêa
Reitora-Presidente da FUNEMT

Protocolo 1549997

INTERMAT

INSTITUTO DE TERRAS DE MATO GROSSO

BOLETIM DE PESSOAL/INTERMAT/00021/2024 DE:
04/03/2024

O(A) Presidente do INTERMAT no uso de suas atribuições que lhes são conferidas por lei,

Resolve: DEFERIR
Evento: LICENCA PREMIO - GOZO

Processo N.:

Nome: (232869/1) BRUNA CECCONELLO BENTO
Cargo/Função: (5694) ANALISTA FUNDIARIO E AGRARIO L
10042
Quinquênio de Referência: 06/05/2016 Ate 05/05/2021
A Partir de: 02/01/2024 Até11/01/2024

Processo N.:

Nome: (77913/3) ELDER COSTA JACARANDA
Cargo/Função: (5694) ANALISTA FUNDIARIO E AGRARIO L
10042
Quinquênio de Referência: 16/07/2018 Ate 15/07/2023
A Partir de: 28/02/2024 Até28/03/2024

PUBLICADA, REGISTRADA, CUMpra-SE.
Cuiabá-MT, 04 de Março de 2024.
Francisco Serafim de Barros
Presidente do INTERMAT

Protocolo 1550003

INDEA

INSTITUTO DE DEFESA AGROPECUÁRIA

BOLETIM DE PESSOAL/INDEAMT/00133/2024 DE:
04/03/2024

O(A) Presidente do INDEA no uso de suas atribuições que lhes são conferidas por lei,

Resolve: CONCEDER
Evento: ADICIONAL NOTURNO

Processo N.: INDEAMT-PRO-2024/02902
Nome: (321128/1) ALAFANS ANICETO CARDOSO
Cargo/Função: (3874) AGENTE FISCAL EST DEF AGRO FLOR I L9070
Un. Adm: (150185) UNID LOCAL DE EXECUCAO DE NOVA GUARITA
A Partir de: 01/02/2024 Até 01/02/2024
Quantidade: 80 horas

Processo N.: INDEAMT-PRO-2024/02902
Nome: (321219/1) ALEX DE PAULA SANTOS
Cargo/Função: (3874) AGENTE FISCAL EST DEF AGRO FLOR I L9070
Un. Adm: (166073) UNID LOCAL DE EXECUCAO DE NOVO STO ANTONIO
A Partir de: 21/02/2024 Até 21/02/2024
Quantidade: 72 horas

Processo N.: INDEAMT-PRO-2024/02902
Nome: (79490/2) BRAULIO GARCIA GUIMARAES
Cargo/Função: (3874) AGENTE FISCAL EST DEF AGRO FLOR I L9070
Un. Adm: (149926) UNID LOCAL DE EXECUCAO DE SINOP
A Partir de: 01/02/2024 Até 01/02/2024
Quantidade: 80 horas

Processo N.: INDEAMT-PRO-2024/02902
Nome: (321251/1) ELDO DA SILVA NETO
Cargo/Função: (3874) AGENTE FISCAL EST DEF AGRO FLOR I L9070
Un. Adm: (150150) UNID LOCAL DE EXECUCAO DE NOVO MUNDO
A Partir de: 21/02/2024 Até 21/02/2024
Quantidade: 72 horas

Processo N.: INDEAMT-PRO-2024/02902
Nome: (63820/2) FILOGENIO DA ROCHA NETO
Cargo/Função: (3870) FISCAL EST DEF AGRO E FLORESTAL L9070
Un. Adm: (148814) UNID LOCAL DE EXECUCAO DE BARRA DO GARCAS
A Partir de: 21/02/2024 Até 21/02/2024
Quantidade: 72 horas

Processo N.: INDEAMT-PRO-2024/02902
Nome: (321335/1) ISLANNA HELOIZA PEREIRA ROCHA
Cargo/Função: (3874) AGENTE FISCAL EST DEF AGRO FLOR I L9070
Un. Adm: (148989) UNID LOCAL DE EXECUCAO DE RIBEIRAOZINHO
A Partir de: 21/02/2024 Até 21/02/2024
Quantidade: 72 horas

Processo N.: INDEAMT-PRO-2024/02902
Nome: (80040/2) JOSE PRUDENCIANO CARRIJO SOUZA
Cargo/Função: (3874) AGENTE FISCAL EST DEF AGRO FLOR I L9070
Un. Adm: (149756) UNID LOCAL DE EXECUCAO DE ALTO ARAGUAIA
A Partir de: 01/02/2024 Até 01/02/2024
Quantidade: 80 horas

Processo N.: INDEAMT-PRO-2024/02902
Nome: (247037/1) JURACI FERNANDES MIRANDA
Cargo/Função: (3874) AGENTE FISCAL EST DEF AGRO FLOR I L9070
Un. Adm: (149446) UNID LOCAL DE EXECUCAO DE CASTANHEIRA
A Partir de: 11/02/2024 Até 11/02/2024
Quantidade: 80 horas

Processo N.: INDEAMT-PRO-2024/02902
Nome: (79924/2) MANOEL DOUGLAS DOURADO
Cargo/Função: (3874) AGENTE FISCAL EST DEF AGRO FLOR I L9070
Un. Adm: (149616) UNID LOCAL DE EXECUCAO DE RONDONOPOLIS
A Partir de: 11/02/2024 Até 11/02/2024
Quantidade: 80 horas

Processo N.: INDEAMT-PRO-2024/02902
Nome: (80022/2) ROBERTO DE ARRUDA E SILVA
Cargo/Função: (3874) AGENTE FISCAL EST DEF AGRO FLOR I L9070
Un. Adm: (149306) UNID LOCAL DE EXECUCAO DE CACERES
A Partir de: 11/02/2024 Até 11/02/2024
Quantidade: 80 horas

Processo N.: INDEAMT-PRO-2024/02902
Nome: (110053/1) VAGNER DE MORAES MELQUIADES
Cargo/Função: (3874) AGENTE FISCAL EST DEF AGRO FLOR I L9070
Un. Adm: (149322) UNID LOCAL DE EXECUCAO DE MIRASSOL D OESTE
A Partir de: 01/02/2024 Até 01/02/2024
Quantidade: 80 horas

Processo N.: INDEAMT-PRO-2024/02902
Nome: (248498/1) WILSON MARCIO DE ARRUDA E SILVA
Cargo/Função: (3874) AGENTE FISCAL EST DEF AGRO FLOR I L9070
Un. Adm: (149306) UNID LOCAL DE EXECUCAO DE CACERES
A Partir de: 11/02/2024 Até 11/02/2024
Quantidade: 80 horas

PUBLICADA, REGISTRADA, CUMpra-SE.
Cuiabá-MT, 04 de Março de 2024.
Emanuele Gonçalves de Almeida
Presidente do INDEA

Protocolo 1549998

BOLETIM DE PESSOAL/INDEAMT/00134/2024 DE:
04/03/2024

O(A) Presidente do INDEA no uso de suas atribuições que lhes são conferidas por lei,

Resolve: DEFERIR
Evento: LICENCA PARA TRATAMENTO DE SAUDE

Processo N.:
Nome: (332683/1) RENATA BARBOSA GIANI
Cargo/Função: (3870) FISCAL EST DEF AGRO E FLORESTAL L9070
Un. Adm: (148865) UNID LOCAL DE EXECUCAO DE RIBEIRAO CASCALHEIRA
A Partir de: 26/02/2024 Até 03/03/2024

PUBLICADA, REGISTRADA, CUMpra-SE.
Cuiabá-MT, 04 de Março de 2024.
Emanuele Gonçalves de Almeida
Presidente do INDEA

Protocolo 1549999

BOLETIM DE PESSOAL/INDEAMT/00135/2024 DE:
04/03/2024

O(A) Presidente do INDEA no uso de suas atribuições que lhes são conferidas por lei,

Resolve: DEFERIR
Evento: LICENCA PREMIO - GOZO
Processo N.: INDEAMT-PRO-2024/01612
Nome: (63820/2) FILOGENIO DA ROCHA NETO
Cargo/Função: (3870) FISCAL EST DEF AGRO E FLORESTAL L9070

Quinquênio de Referência: 25/11/2011 Ate 24/11/2016
A Partir de: 22/03/2024 Até 20/04/2024

Processo N.: INDEAMT-CIN-2024/01105
 Nome: (79536/1) LYS SUYENE BARCO HERNANDES SERAPHIM
 Cargo/Função: (3870) FISCAL EST DEF AGRO E FLORESTAL
 L9070
 Quinquênio de Referência: 11/10/2015 Ate 10/10/2020
 A Partir de: 13/03/2024 Até22/03/2024

Processo N.: INDEAMT-CIN-2024/00919
 Nome: (243540/1) RICARDO DA SILVA GONCALVES
 Cargo/Função: (3874) AGENTE FISCAL EST DEF AGRO FLOR I
 L9070
 Quinquênio de Referência: 16/10/2017 Ate 15/10/2022
 A Partir de: 23/03/2024 Até01/04/2024

Processo N.: INDEAMT-CIN-2024/00919
 Nome: (243540/1) RICARDO DA SILVA GONCALVES
 Cargo/Função: (3874) AGENTE FISCAL EST DEF AGRO FLOR I
 L9070
 Quinquênio de Referência: 16/10/2017 Ate 15/10/2022
 A Partir de: 13/03/2024 Até22/03/2024

Processo N.: INDEAMT-PRO-2024/02959
 Nome: (243027/1) RODRIGO VICENZI
 Cargo/Função: (3870) FISCAL EST DEF AGRO E FLORESTAL
 L9070
 Quinquênio de Referência: 21/08/2017 Ate 20/08/2022
 A Partir de: 20/05/2024 Até29/05/2024

Processo N.: INDEAMT-REQ-2024/00370
 Nome: (248498/1) WILSON MARCIO DE ARRUDA E SILVA
 Cargo/Função: (3874) AGENTE FISCAL EST DEF AGRO FLOR I
 L9070
 Quinquênio de Referência: 20/05/2018 Ate 19/05/2023
 A Partir de: 13/03/2024 Até27/03/2024

PUBLICADA, REGISTRADA, CUMpra-SE.
 Cuiabá-MT, 04 de Março de 2024.
 Emanuele Gonçalina de Almeida
 Presidente do INDEA

Protocolo 1550000

BOLETIM DE PESSOAL/INDEAMT/00136/2024 DE:
 04/03/2024

O(A) Presidente do INDEA no uso de suas atribuições que lhes são conferidas por lei,

Resolve: TORNAR SEM EFEITO
 Evento: GOZO LICENCA-PREMIO, JORNADA 50%

Processo N.: INDEAMT-REQ-2024/00388
 Nome: (227048/1) DANIEL RICARDO PIOTROWSKI
 Cargo/Função: (3870) FISCAL EST DEF AGRO E FLORESTAL
 L9070
 Quinquênio de Referência: 14/02/2016 Ate 13/02/2021
 A Partir de: 19/03/2024 Ate 17/05/24

PUBLICADA, REGISTRADA, CUMpra-SE.
 Cuiabá-MT, 04 de Março de 2024.
 Emanuele Gonçalina de Almeida
 Presidente do INDEA

Protocolo 1550001

BOLETIM DE PESSOAL/INDEAMT/00137/2024 DE:
 04/03/2024

O(A) Presidente do INDEA no uso de suas atribuições que lhes são conferidas por lei,

Resolve: CONCEDER
 Evento: LICENÇA PREMIO - CONCESSÃO

Processo N.: INDEAMT-PRO-2024/02714
 Nome: (252659/1) CLODOMIRO REVERDITO NETO
 Quinquênio: 27/01/2019 Até 26/02/2024
 Qtde Dias: 90

Processo N.: INDEAMT-PRO-2024/02721
 Nome: (252707/1) FRANCIELE BUENO BARAGAO
 Quinquênio: 27/01/2019 Até 26/02/2024
 Qtde Dias: 90

Processo N.: INDEAMT-PRO-2024/02736
 Nome: (252713/1) GUSTAVO COZIOL MODTKOWSKI
 Quinquênio: 27/01/2019 Até 26/02/2024
 Qtde Dias: 90

PUBLICADA, REGISTRADA, CUMpra-SE.
 Cuiabá-MT, 04 de Março de 2024.
 Emanuele Gonçalina de Almeida
 Presidente do INDEA

Protocolo 1550002

DETRAN

DEPARTAMENTO ESTADUAL DE TRÂNSITO

BOLETIM DE PESSOAL/DETRAN/00132/2024 DE:
 04/03/2024

O(A) Presidente do DETRAN no uso de suas atribuições que lhes são conferidas por lei,

Resolve: DEFERIR
 Evento: LICENÇA PARA TRATAMENTO DE SAUDE/SEGURADO
 INSS/15

Processo N.:
 Nome: (294617/1) DEBORAH OLIVEIRA RESINO
 Cargo/Função: (11509) DGA-6
 Un. Adm: (155586) 9 DIAMANTINO
 A Partir de: 02/02/2024 Até08/02/2024

PUBLICADA, REGISTRADA, CUMpra-SE.
 Cuiabá-MT, 04 de Março de 2024.
 Gustavo Reis Lobo de Vasconcelos
 Presidente do DETRAN

Protocolo 1549992

BOLETIM DE PESSOAL/DETRAN/00133/2024 DE:
 04/03/2024

O(A) Presidente do DETRAN no uso de suas atribuições que lhes são conferidas por lei,

Resolve: DEFERIR
 Evento: LICENCA PARA TRATAMENTO DE SAUDE

Processo N.:
 Nome: (126686/1) RICARDO DA COSTA PEREIRA
 Cargo/Função: (5430) AGENTE DO SERVICO DE TRANSITO LC
 505/13
 Un. Adm: (103110) COORD DO REGISTRO NAC CART DE
 HABILITACAO RENACH
 A Partir de: 05/02/2024 Até09/02/2024

PUBLICADA, REGISTRADA, CUMpra-SE.
 Cuiabá-MT, 04 de Março de 2024.
 Gustavo Reis Lobo de Vasconcelos
 Presidente do DETRAN

Protocolo 1549993

BOLETIM DE PESSOAL/DETRAN/00134/2024 DE:
 04/03/2024

O(A) Presidente do DETRAN no uso de suas atribuições que lhes são conferidas por lei,

Resolve: DEFERIR
 Evento: LICENCA PARA TRATAMENTO DE SAUDE EM PESSOA DA
 FAMILIA

Processo N.:
 Nome: (225617/1) JULIO CEZAR MASSAIA
 Cargo/Função: (5430) AGENTE DO SERVICO DE TRANSITO LC
 505/13
 Un. Adm: (103381) 19 SINOP
 A Partir de: 22/02/2024 Até06/03/2024

PUBLICADA, REGISTRADA, CUMpra-SE.
 Cuiabá-MT, 04 de Março de 2024.
 Gustavo Reis Lobo de Vasconcelos
 Presidente do DETRAN

Protocolo 1549994

MTPREV

MATO GROSSO PREVIDÊNCIA

BOLETIM DE PESSOAL/MTPREV/00030/2024
04/03/2024

DE:

O(A) Diretor Presidente MT PREV no uso de suas atribuições que
lhes são conferidas por lei,

Resolve: DEFERIR

Evento: LICENÇA PARA TRATAMENTO DE SAUDE

Processo N.:

Nome: (302595/1) FRANCISCO SOTERO GARDEZ NETO
Cargo/Função: (6052) TECNICO DESENV ECO SOC L 10177/14
Un. Adm: (225150) COORD DE INVESTIMENTOS
A Partir de: 16/01/2024 Até 19/01/2024PUBLICADA, REGISTRADA, CUMpra-SE.
Cuiabá-MT, 04 de Março de 2024.
Elliton Oliveira de Souza
Diretor Presidente MT PREV

Protocolo 1550004

BAIXE O APLICATIVO E
ACOMPANHE OS SORTEIOS.Com CPF na nota
você ajuda a
uma instituição
e ainda concorre
a mais de 1000
prêmios por mês.Acesse o site e baixe o aplicativo para
saber todas as informações.

nota.mt.gov.br

SÍMBOLO TOTAL DAS
SUAS INFORMAÇÕES.

Antes de fazer seu cadastro, confira o regulamento completo no site.



LICITAÇÃO

SECRETARIAS

SEPLAG

SECRETARIA DE ESTADO DE PLANEJAMENTO E GESTÃO

RESULTADO DE LICITAÇÃO

O Pregoeiro Oficial da Secretaria de Estado de Planejamento e Gestão, nomeada pela Portaria nº 082/2023/GAB/SEPLAG, de 27/09/2023, publicada no Diário Oficial de 02/10/2023, vem a público divulgar o Resultado da Licitação na Modalidade Pregão Eletrônico nº 003/2024/SEPLAG, Processo Administrativo SEPLAG-PRO-2023/10245, o qual tem por objeto o Registro de Preços para futura e eventual contratação de empresa especializada para fornecer água mineral natural e vasilhames para atendimento às demandas dos Órgãos/Entidades do Poder Executivo Estadual.

ITEM	EMPRESA CLASSIFICADA	QTDE	VALOR UNITÁRIO ESTIMADO	VALOR TOTAL ESTIMADO	VALOR UNITÁRIO OFERTADO	VALOR TOTAL OFERTADO	SITUAÇÃO
1	UGOLINI CAMPOS LTDA	28.408	R\$ 24,89	R\$ 707.075,12	R\$ 24,89	R\$ 707.075,12	HABILITADA
1.1	UGOLINI CAMPOS LTDA	9.469	R\$ 24,89	R\$ 235.683,41	R\$ 24,89	R\$ 235.683,41	HABILITADA
2	UGOLINI CAMPOS LTDA	31.480	R\$ 1,01	R\$ 31.794,80	R\$ 1,01	R\$ 31.794,80	HABILITADA
3	FINÍSSIMA DISTRIBUIDORA DE ÁGUA LTDA ME	454.026	R\$ 5,96	R\$ 2.705.994,96	R\$ 5,96	R\$ 2.705.994,96	HABILITADA
3.1	FINÍSSIMA DISTRIBUIDORA DE ÁGUA LTDA ME	151.341	R\$ 5,96	R\$ 901.992,36	R\$ 5,96	R\$ 901.992,36	HABILITADA
4	UGOLINI CAMPOS LTDA	7.695	R\$ 22,65	R\$ 174.291,75	R\$ 22,55	R\$ 173.522,25	HABILITADA
4.1	UGOLINI CAMPOS LTDA	2.565	R\$ 22,65	R\$ 58.097,25	R\$ 22,55	R\$ 57.840,75	HABILITADA

Cuiabá, 29 de fevereiro de 2024

Lauberto Ferreira da Conceição
Pregoeiro Oficial/SEPLAG

Protocolo 1550106

TERMO DE ADJUDICAÇÃO E HOMOLOGAÇÃO

O Secretário de Estado de Planejamento e Gestão, no uso de suas atribuições, nos termos do art. 145 c/c 220, do Decreto Estadual nº 1.525, de 23/11/2022, **ADJUDICA** e **HOMOLOGA** o procedimento licitatório **Pregão Eletrônico nº 003/2024/SEPLAG**, Processo Administrativo **SEPLAG-PRO-2023/10245**, o qual tem por objeto o Registro de Preços para futura e eventual contratação de empresa especializada para fornecer água mineral natural e vasilhames para atendimento às demandas dos Órgãos/Entidades do Poder Executivo Estadual, em conformidade com o resultado de licitação do Pregoeiro Oficial da SEPLAG.

Cuiabá, 29 de fevereiro de 2024

Basílio Bezerra Guimarães dos Santos
Secretário de Estado de Planejamento e Gestão

Em conformidade:

Katiene Cetsumi Miyakawa Pinheiro
Secretária Adjunta de Aquisições Governamentais

Protocolo 1550107

SECRETARIA DE ESTADO DE PLANEJAMENTO E GESTÃO
SECRETARIA ADJUNTA DE AQUISIÇÕES GOVERNAMENTAIS
SUPERINTENDÊNCIA DE LICITAÇÕES E REGISTRO DE PREÇOS

AVISO DE CONTINUIDADE DE SESSÃO
PREGÃO ELETRÔNICO Nº 004/2024/SEPLAG
PROCESSO N.º SEPLAG-PRO-2023/01112

A Pregoeira Oficial da Secretaria de Estado de Planejamento e Gestão, designada pela Portaria n.º 027/2023/SEPLAG/MT de 31/03/2023 alterada pela de n.º 082/2023/SEPLAG/MT de 02/10/2023 para o **Pregão Eletrônico n.º 004/2024/SEPLAG/MT**, cujo objeto é o **Registro de Preço para futura e eventual aquisição de condicionador de ar tipo piso-teto, incluindo instalação, para atender os Órgãos/Entidades do Poder Executivo do Estado de Mato Grosso**, dando sequência aos trâmites da fase de habilitação vem a público informar que a sessão terá continuidade no dia **05/03/2024 (terça-feira) às 09h00min - horário de Cuiabá/Mato Grosso**.

Cuiabá-MT, 01 de março de 2024.

CAMILA FERNANDA ANTUNES
Pregoeira Oficial/SEPLAG
(original assinado)

Protocolo 1550239

SEMA

SECRETARIA DE ESTADO DE MEIO AMBIENTE

AVISO DE LICITAÇÃO
PREGÃO ELETRÔNICO Nº. 008/2024/SEMA/MT
SEMA-PRO-2023/18670- SIAG n.º 0018670/2023

A Secretaria de Estado de Meio Ambiente de Mato Grosso, neste ato representada por seu Pregoeiro, no uso de suas atribuições, torna público a divulgação do Edital, cujo objeto é a **"CONTRATAÇÃO DE SERVIÇO ESPECIALIZADO DE MANUTENÇÃO PREVENTIVA COM QUALIFICAÇÃO DE 01 (UM) CROMATÓGRAFO DE ÍONS - DIONEX ICS 1000, INCLUINDO O KIT DE PEÇAS PARA MANUTENÇÃO PREVENTIVA DO ICS 1000, SERVIÇO A SER REALIZADO NO LABORATÓRIO DE MONITORAMENTO AMBIENTAL DA SECRETARIA DE ESTADO DE MEIO AMBIENTE - SEMA (CUIABÁ-MT), PARA ATENDER AS DEMANDAS DA GERÊNCIA DE LABORATÓRIO DA SEMA-MT"**.
LANÇAMENTO DA PROPOSTA DE PREÇOS: dia 05 de março de 2024, até às 08h45min do dia 18 de março de 2024, como referência o horário de Cuiabá-MT.

ABERTURA DAS PROPOSTAS: às 09h00min do dia 18 de março de 2024, tendo como referência o horário de Cuiabá-MT.

AQUISIÇÃO DO EDITAL: o edital está disponível na internet, no seguinte endereço: <https://aquisicoes.seplag.mt.gov.br>. No caso de dúvidas, os interessados poderão entrar em contato pelos telefones: (065) 3613-7308, 3613-3718 (SUPPORTO SIAG) ou por meio do endereço eletrônico: licitacao1@sema.mt.gov.br.

Cuiabá - MT, 01 de março de 2024.

EMANUEL FRANCISCO DE SOUZA
Pregoeiro
SEMA/MT

Protocolo 1550144

SESP

SECRETARIA DE ESTADO DE SEGURANÇA PÚBLICA

RATIFICAÇÃO DA INEXIGIBILIDADE DE LICITAÇÃO Nº 56/2023/SESP
Vistos, etc.

Considerando estarem presentes todos os pressupostos autorizativos da legislação que regula a matéria, **R A T I F I C O** os termos do Parecer n.º 3441/SGAC/PGE/2023, Despacho n.º 094035/2023/GSASP/SESP e demais documentos e justificativas juntados aos autos do Processo POLITEC-PRO-2023/00596 e **A U T O R I Z O** a contratação por meio de **INEXIGIBILIDADE DE LICITAÇÃO**, da empresa **VMI SISTEMAS DE SEGURANÇA LTDA**, pessoa jurídica de direito privado, inscrita no CNPJ/MF n.º 05.293.074/0001-87, para Contratação de serviço especializado de manutenção preventiva e corretiva do equipamento de Scanner Corporal Flat Scan DF80, para a realização de exames em cadáveres, na unidade do Instituto Médico Legal (IML), no valor global de **R\$ 252.000,00 (Duzentos e cinquenta e dois mil reais)**, com fulcro no artigo 74, inciso I da Lei 14.133/2021, juntamente com demais Legislação pertinente.

E, para a eficácia dos atos, **DETERMINO** que a presente ratificação seja publicada no Diário Oficial do Estado de Mato Grosso, em atendimento ao parágrafo único, art. 148, do Decreto Estadual 1.525/22.

Cuiabá-MT, 1º de março de 2024.

ASSINADO DIGITALMENTE VIA SIGADOC
HEVERTON MOURETT DE OLIVEIRA
Secretário Adjunto de Segurança Pública
SASP/SESP

Protocolo 1550236

RETIFICAÇÃO DA RATIFICAÇÃO DA
INEXIGIBILIDADE DE LICITAÇÃO Nº 09/2023
PJC-PRO-2023/00954 E SIAG Nº 0000954/2023

A Secretaria de Estado de Segurança Pública - SESP, torna público para conhecimento dos interessados, a RETIFICAÇÃO da Publicação feita no Diário Oficial Do Estado - D.O.E. Nº 28.693, de, na edição de 01 de março de 2024:

Onde se lê:
RATIFICAÇÃO DA INEXIGIBILIDADE DE LICITAÇÃO Nº 04/2024/SESP
Leia-se:
RATIFICAÇÃO DA INEXIGIBILIDADE DE LICITAÇÃO Nº 09/2023/SESP
Cuiabá-MT, 1 de março de 2024.

ASSINADO DIGITALMENTE VIA SIGADOC
NADYA BRUNO MORCELI
Superintendente de Aquisições e Contratos
SUAC/SAAS/SESP-MT

Protocolo 1550241

RETIFICAÇÃO DA RATIFICAÇÃO DA
INEXIGIBILIDADE DE LICITAÇÃO PARA REGISTRO DE PREÇO Nº
059/2023/SESP

POLITEC-PRO-2023/00692 E SIAG Nº 0069200/2023

A Secretaria de Estado de Segurança Pública - SESP, torna público para conhecimento dos interessados, a RETIFICAÇÃO da Publicação feita no Diário Oficial Do Estado - D.O.E. Nº 28.693, de, na edição de 01 de março de 2024 e no Diário Oficial Da União - D.O.U. Nº 42, na edição de 01 de março de 2024, nos termos que seguem:

Onde se lê:

LOTE	EMPRESA	CNPJ	VALOR UNITÁRIO	VALOR TOTAL
------	---------	------	----------------	-------------

Leia-se:

ITEM	EMPRESA	CNPJ	VALOR UNITÁRIO	VALOR TOTAL
------	---------	------	----------------	-------------

Cuiabá-MT, 1 de março de 2024.

ASSINADO DIGITALMENTE VIA SIGADOC
NADYA BRUNO MORCELI
Superintendente de Aquisições e Contratos
SUAC/SAAS/SESP-MT

Protocolo 1550246

RATIFICAÇÃO DA INEXIGIBILIDADE DE LICITAÇÃO DE PEQUENO VALOR Nº 005/2024/SESP**Vistos, etc.**

Considerando estarem presentes todos os pressupostos autorizativos da legislação que regula a matéria, **RATIFICO** os termos do Orientação Jurídico-Normativa nº 009/CPPGE/2023 e demais documentos e justificativas juntados aos autos do Processo SESP-PRO-2024/12951 e **AUTORIZO** a contratação, por meio de **INEXIGIBILIDADE DE LICITAÇÃO DE PEQUENO VALOR**, da empresa **INSTITUTO NEGÓCIOS PÚBLICOS DO BRASIL - ESTUDOS E PESQUISAS NA ADMINISTRAÇÃO PÚBLICA - INP - LTDA, inscrita no CNPJ nº 10.498.974/0002-81** para aquisição de vagas no 19º Congresso Brasileiro de Pregoeiros, que será realizado nos dias 18 a 21 de março, na cidade de Foz do Iguaçu - PR, pelo Instituto Negócios Públicos do Brasil, visando a capacitação dos servidores da SESP e unidades, no valor global de R\$ 29.450,00 (vinte e nove mil quatrocentos e cinquenta reais), com fulcro no artigo 74, inciso III, "f" da Lei 14.133/2021, Decreto Estadual 1.525/2022 e demais Legislação pertinente. Cuiabá-MT, 01 de março de 2024.

ASSINADO DIGITALMENTE VIA SIGADOC
HEVERTON MOURETT DE OLIVEIRA
Secretário Adjunto de Segurança Pública
SASP/SESP

Protocolo 1550273

SEDUC**SECRETARIA DE ESTADO DE EDUCAÇÃO****RERRATIFICAÇÃO DA PUBLICAÇÃO DA INEXIGIBILIDADE DE LICITAÇÃO Nº 003/2024**

RERRATIFICO a Inexigibilidade de Licitação nº 003/2024, considerando o Parecer nº [3005]/SGAC/PGE/2023, consubstanciado no art. 74, inciso V, da Lei Federal nº 14.133, de 01/04/2021 e o Decreto Estadual nº 1.525/2022, com documentos de habilitação da proponente nos autos.

PROCESSO: SEDUC-PRO-2023/64568**PARTES:** SECRETARIA DE ESTADO DE EDUCAÇÃO - SEDUC e o Sr. PAULO ROBERTO MARCONDES, inscrito no CPF sob nº 415.169.661-04.**OBJETO:** Locação de imóvel para a instalação provisória da Escola Estadual Elmaz Gattas Monteiro, localizado na Avenida Arthur Bernardes, nº 525, Bairro Ipase Várzea Grande.**Gestor do Contrato:** Rejane Elaine Silva Taques de Andrade Santos, CPF: 6xx.xxx.xxx-x8, Matrícula: 68925.**Fiscal do Contrato:** Enerci Candido da Silva, CPF: 8xx.xxx.xxx-x2, Matrícula: 128353.**Suplente do Fiscal do Contrato:** Veslaine Carla Gonçalves, CPF: 0xx.xxx.xxx-x0, Matrícula: 290263.**ONDE SE LÊ:****VALOR MENSAL:** R\$ 44.776,86 (Quarenta e quatro mil setecentos e setenta e seis reais e oitenta e seis centavos).**VALOR TOTAL DO CONTRATO:** R\$ 1.074.644,64 (Um milhão setenta e quatro mil seiscentos e quarenta e quatro reais e sessenta e quatro centavos).**VIGÊNCIA DO CONTRATO:** 24 (vinte e quatro) meses.**LEIA-SE:****VALOR MENSAL:** R\$ 37.086,99 (Trinta e sete mil, oitenta e seis reais e noventa e nove centavos).**VALOR TOTAL DO CONTRATO:** R\$ 445.043,88 (Quatrocentos e quarenta e cinco mil, quarenta e três reais e oitenta e oito centavos).**VIGÊNCIA DO CONTRATO:** 12 (doze meses) meses.

Publicação no DOE/MT nº 28.685, de 20 de fevereiro de 2024.

Cuiabá/MT, 01 de março de 2024.

Alan Resende Porto
Secretário de Estado de Educação
(Original assinado)

Protocolo 1550131

EXTRATO DE SUBSTITUIÇÃO DA EQUIPE DE FISCALIZAÇÃO DO CONTRATO Nº 081/2021**Origem:** Concorrência Pública nº 002/2021**Processo Administrativo:** SEDUC-PRO-2022/129279**Contratante:** SECRETARIA DE ESTADO DE EDUCAÇÃO DE MATO GROSSO**Contratada:** FUNDAÇÃO GETÚLIO VARGAS - FGV (CNPJ Nº 33.641.663/0001-44)**Objeto:** Contratação de empresa especializada por meio de Contrato de Impacto Social - CIS, para o fornecimento de Sistema Estruturado de Ensino, compreendendo materiais didáticos pedagógicos (impresso e digital), visando o aprimoramento do desempenho educacional dos estudantes da rede pública de ensino do Estado de Mato Grosso em diversas áreas do conhecimento, com serviços especializados de capacitação dos profissionais da educação (in loco/ plataforma digital), para atender a demanda da Secretaria de Estado de Educação de Mato Grosso.**Valor:** Partirá de R\$ 355.864.320,00 (trezentos e cinquenta e cinco milhões, oitocentos e sessenta e quatro mil e trezentos e vinte reais) podendo chegar até o limite máximo de R\$ 531.016.290,00 (quinhentos e trinta e um milhões, dezesseis mil e duzentos e noventa reais).**Prazo de Vigência:** 60 (sessenta) meses, com início em 09/12/2021 e término em 13/11/2026.**Fundamento Legal:** Lei nº. 8.666/93, de 21 de junho de 1993, pelo Decreto nº 840/2017, pelas Leis Complementares Federais nº 101/2000 e nº 123/2006, e nos preceitos de Direito Público e, supletivamente, nos Princípios da Teoria Geral dos Contratos e nas disposições do Direito Privado e suas alterações legais posteriores.**Gestor do Contrato:** Maria Claudia Maquea Rocha Mattia - Mat: 82755, CPF: 9XX.XXX.XXX-X8**Fiscal de Contrato:** Lígia Maria Pereira da Silva - Mat: 69689, CPF: 8XX.XXX.XXX-X9**Suplente de Fiscal:** Giseli Barros Giroto - Mat: 322982, CPF: 5XX.XXX.XXX-X4

Cuiabá-MT, 29 de fevereiro de 2024.

Eliane Paula da Silva
Secretária Adjunta de Administração Sistêmica
Secretaria de Estado de Educação.

Protocolo 1550061

ADMINISTRAÇÃO INDIRETA**DETRAN****DEPARTAMENTO ESTADUAL DE TRÂNSITO****RATIFICAÇÃO DOS ATOS DA ADESÃO A ATA DE REGISTRO DE PREÇOS Nº 004/2023/SEPLAG/MT "carona"**

A Autoridade Competente do Departamento Estadual de Trânsito - DETRAN/MT, no uso das atribuições que lhe são conferidas RATIFICA os atos da Adesão ARP nº 004/2023/SEPLAG/MT "carona", processo DETRAN-PRO-2024/01268.

OBJETO: Contratação de empresa especializada em telecomunicações, que possuam outorga da ANATEL - Agência Nacional de Telecomunicações, para prestação de serviços de Telefonia Móvel Pessoal (SMP - Serviço Móvel Pessoal), na modalidade Local, Serviço Telefônico Comutado de Longa Distância Nacional - LDN e Longa Distância Internacional - LDI, originados de terminais móveis e conexão remota, com fornecimento de aparelhos digitais e mini modems portáteis em regime de comodato.

PRAZO: Conforme Instrumento Simplificado de Formalização da Demanda.

CONTRATADA	CNPJ	VALOR
TIM S.A.	02.421.421/0001-11	R\$709.380,00
TOTAL (setecentos e nove mil trezentos e oitenta reais)		R\$709.380,00

Cuiabá/MT, 29 de fevereiro de 2024.

GUSTAVO REIS LOBO DE VASCONCELOS
Presidente
DETRAN-MT

Protocolo 1549961

mt.gov.br



govmatogrosso

AS AULAS VOLTARAM NAS ESCOLAS ESTADUAIS DE MT



128 MIL CHROMEBOOKS
para alunos



KIT DE UNIFORME



MATERIAL DIDÁTICO
das melhores escolas do país



AULAS DE INGLÊS



INTERCÂMBIO
PARA INGLATERRA

**GOVERNO QUE
TRABALHA**

**E CUIDA
DO SEU POVO**

RAFAELA CORREA DA COSTA LOPES
ALUNA 2º ANO E. M. - E. E. ELIANE DIGIGOV

VITÓRIA EMANUELA BERTOLANI
ALUNA 2º ANO E. M. - E. E. GOV. JOSÉ FRAGELLI



**Governo de
Mato
Grosso**

PROCURADORIA GERAL DO ESTADO**RESOLUÇÃO N.º 112/PPGE/2024**

Estabelece o procedimento para o reconhecimento de ofício da prescrição intercorrente na execução fiscal.

O COLÉGIO DE PROCURADORES DA PROCURADORIA-GERAL DO ESTADO DE MATO GROSSO, no uso da atribuição expressa no art. 5º, inciso XXIV, da Lei Complementar n. 111, de 1º de julho de 2002 e alterações posteriores,

CONSIDERANDO que compete à Procuradoria Geral do Estado a gestão da Dívida Ativa estadual, na forma do art. 2º, V, da Lei Complementar Estadual n.º 111, de 1º de julho de 2002, observados os princípios que norteiam a Administração Pública, previstos no art. 37, caput, da Constituição Federal, em especial o da eficiência;

CONSIDERANDO que o Superior Tribunal de Justiça, ao julgar o REsp n.º 1.340.553/RS

(Tema 566), sob o regime de recursos repetitivos, fixou o entendimento quanto aos marcos temporais previstos no art. 40 da Lei n.º 6.830/1980 (Lei de Execução Fiscal), relativamente à ocorrência da prescrição intercorrente dos créditos exequendos;

CONSIDERANDO o disposto no Processo n.º 2024.02.000391 e, especialmente, no Parecer n.º 01/2024/PGE/2024;

CONSIDERANDO o disposto na Resolução nº 91 do Colégio de Procuradores da Procuradoria-Geral do Estado de Mato Grosso;

RESOLVE:

Art. 1º Fica alterado o Enunciado Jurídico nº 23 do Anexo Único da Resolução nº 91 do Colégio de Procuradores da Procuradoria-Geral do Estado de Mato Grosso, passando a vigor com a seguinte redação:

“Os Procuradores do Estado devem reconhecer, de ofício ou mediante requerimento de particular, a prescrição intercorrente nos processos judiciais em que atuarem, sempre que constatarem a presença dos requisitos delineados no REsp n.º 1.340.553/RS (Tema 566) e no Parecer n.º 01/2024/PGE/2024, ou da decadência/prescrição do crédito tributário, ficando o Procurador do Estado responsável pelas diligências necessárias à alteração/cancelamento da CDA, bem como por peticionar objetivando a minoração da condenação em honorários advocatícios, se for o caso.”

Art. 2º Fica criado o Grupo de Trabalho para Saneamento do Estoque da Dívida (GT-SED).

§ 1º A composição do GT-SED será definida em portaria do Procurador-Geral do Estado.

§ 2º O GT-SED deverá elaborar formalmente plano de trabalho definindo os critérios, marcos, modelos de checagem e peticionamento, bem como o fluxo de trabalho, para fins de identificação e reconhecimento dos termos do REsp n.º 1.340.553/RS (Tema 566) e do Parecer n.º 01/2024/PGE/2024, o que será submetido à homologação do Procurador-Geral do Estado.

Art. 3º O Grupo de Trabalho mencionado no art. 2º será responsável por:

I - entrar em contato, estabelecer entendimentos e fixar rotinas com o Poder Judiciário, a Superintendência de Tecnologia da Informação e a Subprocuradoria-Geral Fiscal com o propósito de aplicar em larga escala o fixado no REsp n.º 1.340.553/RS (Tema 566) e no Parecer n.º 01/2024/PGE/2024;

II - requerer que órgãos do Poder Judiciário remetam ao GT-SED lotes específicos de processos de execução fiscal que se enquadrem em perfis de débitos sujeitos à extinção pela prescrição intercorrente;

III - criar e utilizar petições condicionadas, se cabível, para decisão definitiva do Poder Judiciário em caso da existência dos requisitos fixados no REsp n.º 1.340.553/RS (Tema 566) e no Parecer n.º 01/2024/PGE/2024;

IV - recomendar ao Procurador-Geral do Estado a edição de atos normativos complementares que regulamentem e facilitem o exercício das competências do GT-SED.

Art. 4º Os procuradores do estado que, atuando no âmbito do NAEF ou do NISEF, receberem execuções fiscais que tenham sido ajuizadas antes de 2015 devem redistribuir as respectivas pendências ao GT-SED, sendo vedado requererem novas diligências ao juízo, exceto em caso de autorização expressa do Subprocurador-Geral Fiscal.

Parágrafo único. A autorização prevista na parte final do caput deste artigo será requerida pelo procurador do estado responsável em manifestação (pedido de dispensa no PGENET) na qual comprove a não ocorrência da prescrição intercorrente, nos termos do REsp n.º 1.340.553 e do Parecer nº 01/2024/PGE/2024.

Art. 5º O Subprocurador-Geral Fiscal e o Procurador-Geral do Estado deverão delegar a atribuição de cancelamento de débitos inscritos em dívida ativa (art. 16, XI, da LCE nº 111/02), nos termos desta Resolução, aos membros do GT-SED.

Art. 6º A Superintendência de Tecnologia da Informação - STI da Procuradoria-Geral do Estado deve desenvolver scripts que permitam o cancelamento em massa das dívidas prescritas no Sistema SADA, conforme orientações, critérios e fundamentos definidos pelo GT-SED.

Art. 7º O GT-SED deverá, prioritariamente, utilizar mecanismos digitais de peticionamento em massa, utilizando-se do Sistema PGENET ou SPA, preferencialmente por meio de ajustes com o Poder Judiciário.

Art. 8º A Corregedoria-Geral da Procuradoria-Geral do Estado deverá desenvolver procedimentos e rotinas para fiscalizar o cumprimento do dever funcional disposto no art. 4º desta Resolução.

Art. 9º Esta Resolução entra em vigor na data de sua publicação.

REGISTRE-SE, PUBLIQUE-SE, CUMPRE-SE.

Procuradoria Geral do Estado, em Cuiabá, 29 de fevereiro de 2024.

Original assinado

LUIS OTÁVIO TROVO MARQUES DE SOUZA

Procurador-Geral do Estado de Mato Grosso

em substituição legal

Protocolo 1550214

DEFENSORIA PÚBLICA

PORTARIA Nº 426/2024/SDPG

A SEGUNDA SUBDEFENSORA PÚBLICA-GERAL DO ESTADO DE MATO GROSSO, no uso de suas atribuições legais e institucionais, conferidas pelo art. 14 - Seção I - A da Lei nº 146/2003 com redação modificada pela Lei Complementar nº 608 /2018;

CONSIDERANDO a decisão proferida no procedimento nº 4343/2024;

RESOLVE:

Art. 1º ALTERAR a Escala de Plantão dos Defensores Públicos, Defensoras Públicas e Assessores de Defensor(a) da microrregião de Sinop, Vera, Feliz Natal e Cláudia, conforme relacionado abaixo:

PERÍODO	RESPONSÁVEL
01/03/2024 a 04/03/2024	Dr.(a): Alessandra Maria Ezaki Assessor(a) de Defensor(a): Rafael Mattana Testa

Art. 2º Esta Portaria entra em vigor na data de sua publicação, revogando as disposições contrárias.

Cuiabá/MT, 01 de março de 2024.

MARIA CECÍLIA ALVES DA CUNHA
Segunda Subdefensora Pública-Geral do Estado de Mato Grosso
Protocolo 1549941

ATO Nº 126/2024

O DEFENSOR PÚBLICO-GERAL DO ESTADO DE MATO GROSSO, no uso de suas atribuições institucionais, especialmente a conferida pelo art. 11, incisos I e V, da Lei Complementar nº 146, de 29 de dezembro de 2003, resolve nomear **JESSICA SILVA CARDOSO**, no cargo de Ajudante Geral (DP-CNE VII), da Defensoria Pública do Estado de Mato Grosso, a ser lotada na Coordenadoria do Acolhimento, conforme a Lei 10.773 de 05 de dezembro de 2018, alterada pela Lei 12.257 de 19 de setembro de 2023, com efeitos a partir da data de publicação.

Cuiabá/MT, 01 de março de 2024.

ROGÉRIO BORGES FREITAS
Defensor Público-Geral do Estado de Mato Grosso em Exercício
Protocolo 1550113

ATO Nº 127/2024

O DEFENSOR PÚBLICO-GERAL DO ESTADO DE MATO GROSSO, no uso de suas atribuições institucionais, especialmente a conferida pelo art. 11, incisos I e V, da Lei Complementar nº 146, de 29 de dezembro de 2003, resolve nomear **MARIA FERNANDA MERELES ABÍLIO**, no cargo de Ajudante Geral (DP-CNE VII), da Defensoria Pública do Estado de Mato Grosso, a ser lotada no Núcleo de Nova Canaã do Norte, conforme a Lei 10.773 de 05 de dezembro de 2018, alterada pela Lei 12.257 de 19 de setembro de 2023, com efeitos a partir da data de publicação.

Cuiabá/MT, 01 de março de 2024.

ROGÉRIO BORGES FREITAS
Defensor Público-Geral do Estado de Mato Grosso em Exercício
Protocolo 1550114

ATO Nº 128/2024

O DEFENSOR PÚBLICO-GERAL DO ESTADO DE MATO GROSSO, no uso de suas atribuições institucionais, especialmente a conferida pelo art. 11, incisos I e V, da Lei Complementar nº 146, de 29 de dezembro de 2003, resolve exonerar **ONÉLIA FRANCISCA GUIMARÃES** do cargo de Assessora de Defensora (DP-CNE IV), da Defensoria Pública do Estado de

Mato Grosso, conforme a Lei 10.773 de 05 de dezembro de 2018, alterada pela Lei 12.257 de 19 de setembro de 2023, com efeitos a partir de 26 de fevereiro de 2024.

Cuiabá/MT, 01 de março de 2024.

ROGÉRIO BORGES FREITAS
Defensor Público-Geral do Estado de Mato Grosso em Exercício
Protocolo 1550115

PORTARIA Nº 429/2024/DPG
DESIGNAÇÃO DE FISCAIS DE TERMO DE COOPERAÇÃO TÉCNICA Nº 001/2024

Instrumento	Participes	Objeto	Procedimento Nº
Termo de Cooperação Técnica nº 001/2024.	Defensoria Pública do Estado do Mato Grosso e o Tribunal de Justiça do Estado de Mato Grosso.	Cooperação mútua entre os participes, sem transferência de recursos, para organização e execução do Projeto Ribeirinho Cidadão.	20795/2023

a) Em observância ao que dispõe o art. 104, III, c/c art. 117, da Lei nº 14.133/2021, designo os (as) servidores (as) abaixo identificados para atuar na qualidade de FISCAIS do presente Termo;

b) Aos Fiscais designados compete acompanhar e fiscalizar a execução do Instrumento, comunicando aos acordantes as ocorrências relacionadas a tal evento e determinando o que for necessário à regularização das faltas ou defeitos porventura observados, bem como emitir relatório semestralmente contendo informações acerca da qualidade do instrumento da parceria;

c) Caso tais providências ultrapassem sua competência, o fiscal deverá solicitá-las a seus superiores em tempo hábil para a adoção das medidas convenientes;

d) O descumprimento das atribuições poderá resultar em responsabilização civil, penal e administrativa.

FISCAL TITULAR DESIGNADO: Pamela Garcia Watanabe.

FISCAL SUBSTITUTO DESIGNADO: Wagner Gomes dos Santos.

ROGÉRIO BORGES FREITAS
Defensor Público-Geral do Estado de Mato Grosso em Exercício
Protocolo 1550118

PORTARIA Nº 430/2024/DPG

O DEFENSOR PÚBLICO-GERAL DO ESTADO DE MATO GROSSO, no uso de suas atribuições legais e institucionais, conferidas pelo art. 14 - Seção I - A da Lei 146/2003 com redação modificada pela Lei Complementar 608/2018.

CONSIDERANDO a decisão proferida no procedimento nº 4086/2024;

RESOLVE:

Art. 1º SUSPENDER o expediente da Defensoria Pública na Comarca de Juara, no dia 01 de março de 2024, em razão da transferência do ponto facultativo do dia 28 de fevereiro (quarta-feira) para o dia 01 de março de 2024 (sexta-feira), conforme o Decreto Municipal nº 2.054/2024.

Art. 2º A presente portaria entra em vigor na data de sua publicação.

Cuiabá/MT, 01 de março de 2024.

ROGÉRIO BORGES FREITAS
Defensor Público-Geral do Estado de Mato Grosso em Exercício
Protocolo 1550119

ATO DE RETIFICAÇÃO POR ERRO MATERIAL DO EXTRATO DA PORTARIA N.º 376/2024/DPE/MT

O ESTADO DE MATO GROSSO por meio da DEFENSORIA PÚBLICA ESTADUAL, doravante denominada **Contratante**, com sede na Rua 02, esquina com a Rua C, Setor A, s/nº, quadra 04, lote 04, Centro Político Administrativo, Cuiabá-MT - CEP: 78.049-050, inscrita no CNPJ sob o nº 02.528.193/0001-83, neste ato representada pelo Primeiro Subdefensor Público-Geral do Estado, Dr. **ROGERIO BORGES FREITAS**, brasileiro, casado, portador da cédula de identidade RG nº 997800 - SSP/MS e do CPF/MF nº 831.989.031-49, resolve celebrar o presente Ato de Retificação por **Erro Material do Extrato da Portaria N.º 376/2024 do Contrato n.º 017/2023/SDPG**, publicado no DOE MT N.º 28.690, dia 27/02/2024, que atende o **Procedimento Administrativo nº 3114/2024**, pelas condições a seguir delineadas:

Onde se lê:

	Servidor(a)	Matrícula	Portaria	Contrato	Contratada
F i s c a l titular	Gabriela Beck dos Santos	101005654	376/2024	017/2019	CUIABÁ COMÉRCIO DE ALARMES LTDA
F i s c a l substituto	Júlio César de Ávila	100099			

Deve se ler:

	Servidor(a)	Matrícula	Portaria	Contrato	Contratada
F i s c a l titular	Gabriela Beck dos Santos	101005654	376/2024	017/2023	CUIABÁ COMÉRCIO DE ALARMES LTDA
F i s c a l substituto	Júlio César de Ávila	100099			

Cuiabá-MT, 01 de março de 2024

(Original assinado)
ROGERIO BORGES FREITAS
Primeiro Subdefensor Público-Geral
Defensoria Pública do Estado de Mato Grosso

Protocolo 1550123

ATO Nº 129/2024

O DEFENSOR PÚBLICO-GERAL DO ESTADO DE MATO GROSSO, no uso de suas atribuições institucionais, especialmente a conferida pelo art. 11, incisos I e V, da Lei Complementar nº 146, de 29 de dezembro de 2003, resolve nomear **GIOVANA BUENO RIBEIRO**, no cargo de Assessora de Defensor (DP-CNE IV), da Defensoria Pública do Estado de Mato Grosso, a ser lotada na 1ª Defensoria Pública do Núcleo de Barra do Bugres, sob a supervisão do Defensor Público Willian Felipe Camargo Zuqueti, conforme a Lei 10.773 de 05 de dezembro de 2018, alterada pela Lei 12.257 de 19 de setembro de 2023, com efeitos a partir da data de publicação.

Cuiabá/MT, 01 de março de 2024.

ROGÉRIO BORGES FREITAS
Defensor Público-Geral do Estado de Mato Grosso em Exercício

Protocolo 1550139

ATO Nº 130/2024

O DEFENSOR PÚBLICO-GERAL DO ESTADO DE MATO GROSSO, no uso de suas atribuições institucionais, especialmente a conferida pelo art. 11, incisos I e V, da Lei Complementar nº 146, de 29 de dezembro de 2003, resolve nomear **DANIELY KAROLINE DE OLIVEIRA**, no cargo de Assessora de Defensor (DP-CNE IV), da Defensoria Pública do Estado de Mato Grosso, a ser lotada na 8ª Defensoria do Núcleo Criminal de Várzea Grande, sob a supervisão do Defensor Público Alex Campos Martins, conforme a Lei 10.773 de 05 de dezembro de 2018, alterada pela Lei 12.257 de 19 de setembro de 2023, com efeitos a partir da data de publicação.

Cuiabá/MT, 01 de março de 2024.

ROGÉRIO BORGES FREITAS
Defensor Público-Geral do Estado de Mato Grosso em Exercício

Protocolo 1550151

PORTARIA Nº 431/2024/DPG

O DEFENSOR PÚBLICO-GERAL DO ESTADO DE MATO GROSSO, no uso das atribuições que lhe são conferidas pelo artigo 11, I, III e IX da Lei Complementar Estadual nº 146, de 29 de dezembro de 2003, bem como artigo 100 da Lei Complementar 80, de 12 de janeiro de 1994;

CONSIDERANDO a relevância da atuação da Defensoria Pública na defesa dos direitos humanos das mulheres;

CONSIDERANDO a necessidade de instituir um Comitê para a Análise dos Feminicídios de Mato Grosso, composto por membros capacitados e comprometidos com a causa;

CONSIDERANDO a decisão proferida no Procedimento nº 866/2024;

RESOLVE:

Art. 1º CRIAR o Comitê para a Análise dos Feminicídios de Mato Grosso, grupo formado pela iniciativa da Defensoria Pública do Estado de Mato Grosso, que reúne instituições e poderes do Estado, para colaborar na realização de pesquisa com familiares e amigos das vítimas de feminicídio de Mato Grosso.

Art. 2º O Comitê tem como finalidade propor políticas públicas e medidas de prevenção baseadas nos resultados das pesquisas dos casos de feminicídio de Mato Grosso.

Art. 3º O Comitê terá a seguinte composição:

I - Rosana Leite Antunes de Barros - Defensora Pública/NUDEM/MT;

II - Olzanir Figueiredo Carrijo - Defensora Pública - NUDEM/MT;

III - Tânia Regina de Matos - Defensora Pública de 2ª Instância;

IV - Maria Angélica Rodrigues do Nascimento - Assistente Social da Defensoria Pública do Estado de Mato Grosso;

V - Amanda Fontenelli Costa - Assistente Social da Defensoria Pública do Estado de Mato Grosso;

VI - Denize Aparecida Rodrigues de Amorim - Doutora em Educação, Pesquisadora e Gestora Governamental na Secretaria de Estado de Planejamento e Gestão de Mato Grosso;

VII - Rosana Manfrinate - Doutora em Educação, Pesquisadora da Universidade Federal de Mato Grosso e Analista Ambiental, Perfil Historiadora da Secretaria de Estado de Meio Ambiente de Mato Grosso;

VIII - Gloria Maria Grandez Munhoz - Assistente Social, Militante dos Movimentos de Mulheres e Assessora do Deputado Estadual Valdir Barranco;

IX - Ana Graziela Vaz Campos Alves Corrêa - Juíza de Direito titular da 1ª Vara Especializada de Combate à Violência Doméstica e Familiar contra a Mulher;

X - Adriany Sthefany de Carvalho - Assistente Social da Coordenadoria Estadual da Mulher em Situação de Violência Doméstica e Familiar do Tribunal de Justiça de Mato Grosso;

XI - Renata Carrelo da Costa - Psicóloga da Coordenadoria Estadual da Mulher em Situação de Violência Doméstica e Familiar do Tribunal de Justiça de Mato Grosso;

XII - Tiago de Sousa Afonso da Silva - Promotor de Justiça do Núcleo de Enfrentamento à Violência Doméstica e Familiar do Ministério Público do Estado de Mato Grosso;

XIII - Marcelle Rodrigues da Costa Faria - Promotora de Justiça do Júri de Cuiabá/MT;

XIV - Eliane Pereira da Silva - Assistente Social do Núcleo de Enfrentamento à Violência Doméstica e Familiar do Ministério Público do Estado de Mato Grosso;

XV - Giovana Bárbara Neves Lourenço - Psicóloga do Núcleo de Enfrentamento à Violência Doméstica e Familiar do Ministério Público do Estado de Mato Grosso;

XVI - Judá Maali Pinheiro Marcondes - Delegada de Polícia da Delegacia Especializada de Defesa da Mulher de Mato Grosso - DEDM;

XVII - Jozirlethe Aparecida Magalhães Criveletto - Delegada de Polícia da Delegacia Especializada do Adolescente - DEA;

XVIII - Jannira Laranjeira Siqueira Campos Moura - Delegada de Polícia Coordenadora do Plantão 24 horas de Atendimento à Vítima de Violência Doméstica e Sexual de Cuiabá/MT;
 XIX - Tânia Hygino de Miranda Abreu - Assistente Social da Delegacia de Polícia Especializada do Adolescente de Cuiabá/MT;
 XX - Joanna Assumpção de Sant'Ana - Psicóloga da Delegacia de Polícia Especializada do Adolescente de Cuiabá/MT;
 XXI - Eliane Aparecida Montanha Rojas - Psicóloga da Delegacia Especializada de Defesa da Mulher de Cuiabá/MT;
 XXII - Ana Maria Rego da Silva - Assistente Social da Delegacia Especializada de Defesa da Mulher de Cuiabá/MT;
 XXIII - Luciene de Oliveira - Escrivã de Polícia, Analista de Inteligência da Diretoria de Inteligência da Polícia Civil de Mato Grosso;
 XXIV - Tenente Coronel Monalisa Marciele Furlan Toledo - SESP;
 XXV - Tenente Coronel Emirella Perpétua Souza Martins - SESP;
 XXVI - Lívia Quintieri - Advogada representando a Comissão da Mulher Advogada da OAB/MT.

Art. 3º As situações não previstas nesta portaria serão decididas pela Defensora Pública-Geral do Estado de Mato Grosso.

Art. 4º Esta Portaria entra em vigor na data de sua publicação.

Cuiabá/MT, 01 de março de 2024.

ROGÉRIO BORGES FREITAS
 Defensor Público-Geral do Estado de Mato Grosso em Exercício

Protocolo 1550158

PORTARIA Nº 428/2024/SDPG

A SEGUNDA SUBDEFENSORA PÚBLICA-GERAL DO ESTADO DE MATO GROSSO, no uso de suas atribuições legais e institucionais, conferidas pelo art. 14 - Seção I - A da Lei 146/2003 com redação modificada pela Lei Complementar 608/2018.

CONSIDERANDO a decisão proferida no procedimento nº 4338/2024;

RESOLVE:

Art. 1º SUSPENDER o expediente do Núcleo de Tangará da Serra, no dia 01/03/2024, a partir das 17h.

Art. 2º A presente portaria entra em vigor na data de sua publicação.

Cuiabá/MT, 1º de março de 2024.

MARIA CECÍLIA ALVES DA CUNHA
 Segunda Subdefensora Pública-Geral do Estado de Mato Grosso

Protocolo 1550170

PORTARIA Nº 432/2024/DPG

O DEFENSOR PÚBLICO-GERAL DO ESTADO DE MATO GROSSO, no uso de suas atribuições legais e institucionais conferidas pela Lei Complementar nº 146, de 29 de dezembro de 2003;

CONSIDERANDO a decisão proferida no procedimento nº 3535/2024;

RESOLVE:

Art. 1º ALTERAR o ATO Nº 102/2024, publicado no D.O.E. nº 28.685 do dia 20 de fevereiro de 2024, para que a atuação da Assessora de Defensora **ANA PAULA BARBOSA** passe a constar junto à 3ª Defensoria do Núcleo de Juara e Tabaporã, com atuação junto ao Núcleo de Juara, sob a supervisão da Defensora Pública Olzanir Figueiredo Carrijo, com efeitos a partir do dia 20 de fevereiro de 2024.

Art. 2º A presente portaria entra em vigor na data de sua publicação, revogando as disposições em contrário.

Cuiabá/MT, 01 de março de 2024.

ROGÉRIO BORGES FREITAS
 Defensor Público-Geral do Estado de Mato Grosso em Exercício

Protocolo 1550172

PORTARIA Nº 4552024/SDPG

A SEGUNDA SUBDEFENSORA PÚBLICA-GERAL DO ESTADO DE MATO GROSSO, no uso de suas atribuições legais e institucionais, conferidas pelo art. 14 - Seção I - A da Lei nº 146/2003 com redação modificada pela Lei Complementar nº 608/2018;

CONSIDERANDO a decisão proferida no procedimento nº 4173/2024;

RESOLVE:

Art. 1º DESIGNAR o Defensor Público **ANTÔNIO GÔES DE ARAÚJO**, como **Coordenador Substituto do Núcleo de Cáceres**.

Art. 2º A presente Portaria entra em vigor na data de sua publicação, revogando as disposições contrárias.

Cuiabá/MT, 1º de março de 2024.

MARIA CECÍLIA ALVES DA CUNHA
 Segunda Subdefensora Pública-Geral do Estado de Mato Grosso

Protocolo 1550228

PORTARIA Nº 411/2024/SDPG

DESIGNAÇÃO DE ALTERAÇÃO DE FISCAL DO CONTRATO Nº 110/2022/DPE/MT

Processo de Origem: 34750/2023.

CONTRATANTE: DEFENSORIA PÚBLICA DO ESTADO DO MATO GROSSO.

CONTRATADO: DNA TECNOLOGIA LTDA

	Servidor(a)	Matrícula
Fiscal titular	Stela Oliveira da Silva	101086

Objeto Designar, com base no processo n.º 34750/2023 o servidor abaixo descrito para responder pelo acompanhamento e fiscalização do contrato nº 110/2022/DPE/MT, celebrado com a empresa DNA TECNOLOGIA LTDA, cujo objeto do presente contrato é contratação de empresa especializada no

desenvolvimento e manutenção de website visando a atualização e aperfeiçoamento dos serviços

ora prestados pela DPMT aos seus assistidos, na capital e no interior

Data de Assinatura: 29/02/2024.

O descumprimento das atribuições acima poderá resultar em responsabilização civil, penal e administrativa. Esta Portaria entra em vigor na data de sua publicação, revogando as disposições contrárias.

(Original Assinado)

ROGÉRIO BORGES FREITAS
 Primeiro Subdefensor Público-Geral
 Defensoria Pública do Estado de Mato Grosso

Protocolo 1550230

PORTARIA Nº 456/2024/SDPG

A SEGUNDA SUBDEFENSORA PÚBLICA-GERAL DO ESTADO DE MATO GROSSO, no uso de suas atribuições legais e institucionais, conferidas pelo art. 14 - Seção I - A da Lei nº 146/2003 com redação modificada pela Lei Complementar nº 608/2018;

CONSIDERANDO a decisão proferida no procedimento nº 4184/2024;

RESOLVE:

Art. 1º AUTORIZAR o afastamento de suas comarcas de atuação, **SEM prejuízo de suas atribuições**, no período de **07/03/2024 a 09/03/2024**, para participarem do seminário sobre Violência Doméstica na Perspectiva de Gênero e Políticas Públicas, os seguintes Defensores Públicos e Assessores:

Defensores (as)	Assessores(as)
Vinicius William Ishy Fuzaro	Marina Soares Silva
Lindalva De Fátima Ramos	Ana Paula de Brito Steffens
Paulo José Martins Grama	Maria Beatriz Galvão
Guilherme Rigon	Welysyania Bernardes dos Santos
Rafael Rodrigues	Fernando Henrique Koetz
Fernando Antunes Soubhia	
Júlio Vicente Andrade Diniz	
Laysa Bitencourt Pereira	
Elisa Camargo Viana	

Art. 2º Esta Portaria entra em vigor na data de sua publicação, revogando disposições contrárias.

Cuiabá/MT, 1º de março de 2024.

MARIA CECÍLIA ALVES DA CUNHA
 Segunda Subdefensora Pública-Geral do Estado

Protocolo 1550234

PORTARIA Nº 433/2024/DPG

DESIGNAÇÃO DE FISCAIS DO TERMO DE CESSÃO DE USO 05/2022

Instrumento	Participes	Objeto	Procedimento Nº
Termo de Cessão de Uso nº 05/2022.	Defensoria Pública do Estado do Mato Grosso e Tribunal de Justiça do Estado de Mato Grosso.	Cessão de espaço físico para instalação do Núcleo da Defensoria Pública do Estado de Mato Grosso em São José dos Quatro Marcos.	4143/2024

- a) Em observância ao que dispõe o art. 104, III, c/c art. 117, da Lei nº 14.133/2021, designo os (as) servidores (as) abaixo identificados para atuar na qualidade de FISCAIS do presente Termo;
- b) Aos Fiscais designados compete acompanhar e fiscalizar a execução do Instrumento, comunicando aos acordantes as ocorrências relacionadas a tal evento e determinando o que for necessário à regularização das faltas ou defeitos porventura observados, bem como emitir relatório semestral contendo informações acerca da qualidade do instrumento da parceria;
- c) Caso tais providências ultrapassem sua competência, o fiscal deverá solicitá-las a seus superiores em tempo hábil para a adoção das medidas convenientes;
- d) O descumprimento das atribuições poderá resultar em responsabilização civil, penal e administrativa.

FISCAL TITULAR DESIGNADO: Antônio Goês de Araújo.

FISCAL SUBSTITUTO DESIGNADO: Talia Maria da Silva.

ROGÉRIO BORGES FREITAS

Defensor Público-Geral do Estado de Mato Grosso em Exercício

Protocolo 1550242

PORTARIA Nº 434/2024/DPG

DESIGNAÇÃO DE FISCAIS DO TERMO DE CESSÃO DE USO 11/2022

Instrumento	Participes	Objeto	Procedimento Nº
Termo de Cessão de Uso nº 11/2022.	Defensoria Pública do Estado do Mato Grosso e Tribunal de Justiça do Estado de Mato Grosso.	Cessão de espaço físico para instalação do Núcleo da Defensoria Pública do Estado de Mato Grosso em Feliz Natal.	4143/2024

- a) Em observância ao que dispõe o art. 104, III, c/c art. 117, da Lei nº 14.133/2021, designo os (as) servidores (as) abaixo identificados para atuar na qualidade de FISCAIS do presente Termo;
- b) Aos Fiscais designados compete acompanhar e fiscalizar a execução do Instrumento, comunicando aos acordantes as ocorrências relacionadas a tal evento e determinando o que for necessário à regularização das faltas ou defeitos porventura observados, bem como emitir relatório semestral contendo informações acerca da qualidade do instrumento da parceria;
- c) Caso tais providências ultrapassem sua competência, o fiscal deverá solicitá-las a seus superiores em tempo hábil para a adoção das medidas convenientes;
- d) O descumprimento das atribuições poderá resultar em responsabilização civil, penal e administrativa.

FISCAL TITULAR DESIGNADO: Gisele Chimatti Berna.

FISCAL SUBSTITUTO DESIGNADO: Lennon Rodrigues da Silva.

ROGÉRIO BORGES FREITAS

Defensor Público-Geral do Estado de Mato Grosso em Exercício

Protocolo 1550243

PORTARIA Nº 435/2024/DPG

DESIGNAÇÃO DE FISCAIS DO TERMO DE CESSÃO DE USO 10/2022

Instrumento	Participes	Objeto	Procedimento Nº
Termo de Cessão de Uso nº 10/2022.	Defensoria Pública do Estado do Mato Grosso e Tribunal de Justiça do Estado de Mato Grosso.	Cessão de espaço físico para instalação do Núcleo da Defensoria Pública do Estado de Mato Grosso em Dom Aquino.	4143/2024

- a) Em observância ao que dispõe o art. 104, III, c/c art. 117, da Lei nº 14.133/2021, designo os (as) servidores (as) abaixo identificados para atuar na qualidade de FISCAIS do presente Termo;
- b) Aos Fiscais designados compete acompanhar e fiscalizar a execução do Instrumento, comunicando aos acordantes as ocorrências relacionadas a tal evento e determinando o que for necessário à regularização das faltas ou defeitos porventura observados, bem como emitir relatório semestral contendo informações acerca da qualidade do instrumento da parceria;
- c) Caso tais providências ultrapassem sua competência, o fiscal deverá solicitá-las a seus superiores em tempo hábil para a adoção das medidas convenientes;
- d) O descumprimento das atribuições poderá resultar em responsabilização civil, penal e administrativa.

FISCAL TITULAR DESIGNADO: Marcelo Fernandes de Nardi.

FISCAL SUBSTITUTO DESIGNADO: Sandro da Rocha Eto.

ROGÉRIO BORGES FREITAS

Defensor Público-Geral do Estado de Mato Grosso em Exercício

Protocolo 1550244

PORTARIA Nº 436/2024/DPG

DESIGNAÇÃO DE FISCAIS DO TERMO DE CESSÃO DE USO 06/2022

Instrumento	Participes	Objeto	Procedimento Nº
Termo de Cessão de Uso nº 06/2022.	Defensoria Pública do Estado do Mato Grosso e Tribunal de Justiça do Estado de Mato Grosso.	Cessão de espaço físico para instalação do Núcleo da Defensoria Pública do Estado de Mato Grosso em Nortelândia.	4143/2024

- a) Em observância ao que dispõe o art. 104, III, c/c art. 117, da Lei nº 14.133/2021, designo os (as) servidores (as) abaixo identificados para atuar na qualidade de FISCAIS do presente Termo;
- b) Aos Fiscais designados compete acompanhar e fiscalizar a execução do Instrumento, comunicando aos acordantes as ocorrências relacionadas a tal evento e determinando o que for necessário à regularização das faltas ou defeitos porventura observados, bem como emitir relatório semestral contendo informações acerca da qualidade do instrumento da parceria;
- c) Caso tais providências ultrapassem sua competência, o fiscal deverá solicitá-las a seus superiores em tempo hábil para a adoção das medidas convenientes;
- d) O descumprimento das atribuições poderá resultar em responsabilização civil, penal e administrativa.

FISCAL TITULAR DESIGNADO: Maicom Alam Fraga Vendruscolo.

FISCAL SUBSTITUTO DESIGNADO: Najisla Gusmão de Oliveira Sampaio.

ROGÉRIO BORGES FREITAS

Defensor Público-Geral do Estado de Mato Grosso em Exercício

Protocolo 1550245

PORTARIA Nº 437/2024/DPG
DESIGNAÇÃO DE FISCAIS DE ACORDO DE COOPERAÇÃO TÉCNICA
004/2022

Instrumento	Participes	Objeto	Procedimento Nº
Termo de Cooperação Técnica nº 004/2022.	Defensoria Pública do Estado do Mato Grosso e o Município de Juína.	Disponibilização de mão de obra qualificada para auxiliar na prestação dos serviços de limpeza e no setor administrativo do núcleo da Defensoria Pública de Juína.	4143/2024

- a) Em observância ao que dispõe o art. 104, III, c/c art. 117, da Lei nº 14.133/2021, designo os (as) servidores (as) abaixo identificados para atuar na qualidade de FISCAIS do presente Termo;
- b) Aos Fiscais designados compete acompanhar e fiscalizar a execução do Instrumento, comunicando aos acordantes as ocorrências relacionadas a tal evento e determinando o que for necessário à regularização das faltas ou defeitos porventura observados, bem como emitir relatório semestral contendo informações acerca da qualidade do instrumento da parceria;
- c) Caso tais providências ultrapassem sua competência, o fiscal deverá solicitá-las a seus superiores em tempo hábil para a adoção das medidas convenientes;
- d) O descumprimento das atribuições poderá resultar em responsabilização civil, penal e administrativa.

FISCAL TITULAR DESIGNADO: Marcelo Pompeo Pimenta Negri.

FISCAL SUBSTITUTO DESIGNADO: Patricia de Campos Almeida.

ROGÉRIO BORGES FREITAS
Defensor Público-Geral do Estado de Mato Grosso em Exercício
Protocolo 1550247

PORTARIA Nº 438/2024/DPG
DESIGNAÇÃO DE FISCAIS DE ACORDO DE COOPERAÇÃO TÉCNICA
02/2022

Instrumento	Participes	Objeto	Procedimento Nº
Acordo de Cooperação Técnica nº 02/2022.	Defensoria Pública do Estado do Mato Grosso e o Município de Tabaporã/MT.	Cessão de imóvel para instalação do núcleo da Defensoria Pública de Tabaporã.	4143/2024

- a) Em observância ao que dispõe o art. 104, III, c/c art. 117, da Lei nº 14.133/2021, designo os (as) servidores (as) abaixo identificados para atuar na qualidade de FISCAIS do presente Termo;
- b) Aos Fiscais designados compete acompanhar e fiscalizar a execução do Instrumento, comunicando aos acordantes as ocorrências relacionadas a tal evento e determinando o que for necessário à regularização das faltas ou defeitos porventura observados, bem como emitir relatório semestral contendo informações acerca da qualidade do instrumento da parceria;
- c) Caso tais providências ultrapassem sua competência, o fiscal deverá solicitá-las a seus superiores em tempo hábil para a adoção das medidas convenientes;
- d) O descumprimento das atribuições poderá resultar em responsabilização civil, penal e administrativa.

FISCAL TITULAR DESIGNADO: Carolina Henrica Borin G. Zandonai.

FISCAL SUBSTITUTO DESIGNADO: Eloar Danubia Maceda.

ROGÉRIO BORGES FREITAS
Defensor Público-Geral do Estado de Mato Grosso em Exercício
Protocolo 1550248

PORTARIA Nº 439/2024/DPG
DESIGNAÇÃO DE FISCAIS DO TERMO DE CESSÃO DE USO 15/2022

Instrumento	Participes	Objeto	Procedimento Nº
Termo de Cessão de Uso nº 15/2022.	Defensoria Pública do Estado do Mato Grosso e Tribunal de Justiça do Estado de Mato Grosso.	Cessão de espaço físico para instalação do Núcleo da Defensoria Pública do Estado de Mato Grosso em Paranaitá.	4143/2024

- a) Em observância ao que dispõe o art. 104, III, c/c art. 117, da Lei nº 14.133/2021, designo os (as) servidores (as) abaixo identificados para atuar na qualidade de FISCAIS do presente Termo;
- b) Aos Fiscais designados compete acompanhar e fiscalizar a execução do Instrumento, comunicando aos acordantes as ocorrências relacionadas a tal evento e determinando o que for necessário à regularização das faltas ou defeitos porventura observados, bem como emitir relatório semestral contendo informações acerca da qualidade do instrumento da parceria;
- c) Caso tais providências ultrapassem sua competência, o fiscal deverá solicitá-las a seus superiores em tempo hábil para a adoção das medidas convenientes;
- d) O descumprimento das atribuições poderá resultar em responsabilização civil, penal e administrativa.

FISCAL TITULAR DESIGNADO: Moacir Gonçalves Neto.

FISCAL SUBSTITUTO DESIGNADO: Renan Grecco.

ROGÉRIO BORGES FREITAS
Defensor Público-Geral do Estado de Mato Grosso em Exercício
Protocolo 1550249

PORTARIA Nº 440/2024/DPG
DESIGNAÇÃO DE FISCAIS DE TERMO DE CESSÃO DE USO 023/2022

Instrumento	Participes	Objeto	Procedimento Nº
Termo de Cessão de Uso nº 023/2022.	Defensoria Pública do Estado do Mato Grosso e o Município de Alto Garças/MT.	Cessão de imóvel para instalação do núcleo da Defensoria Pública em Alto Garças.	4143/2024

- a) Em observância ao que dispõe o art. 104, III, c/c art. 117, da Lei nº 14.133/2021, designo os (as) servidores (as) abaixo identificados para atuar na qualidade de FISCAIS do presente Termo;
- b) Aos Fiscais designados compete acompanhar e fiscalizar a execução do Instrumento, comunicando aos acordantes as ocorrências relacionadas a tal evento e determinando o que for necessário à regularização das faltas ou defeitos porventura observados, bem como emitir relatório semestral contendo informações acerca da qualidade do instrumento da parceria;
- c) Caso tais providências ultrapassem sua competência, o fiscal deverá solicitá-las a seus superiores em tempo hábil para a adoção das medidas convenientes;
- d) O descumprimento das atribuições poderá resultar em responsabilização civil, penal e administrativa.

FISCAL TITULAR DESIGNADO: Júlio Meirelles Carvalho.

FISCAL SUBSTITUTO DESIGNADO: Nathalia Moreira Medeiros.

ROGÉRIO BORGES FREITAS
Defensor Público-Geral do Estado de Mato Grosso em Exercício
Protocolo 1550251

**PORTARIA Nº 441/2024/DPG
DESIGNAÇÃO DE FISCAIS DO TERMO DE CESSÃO DE USO 02/2022**

Instrumento	Partícipes	Objeto	Procedimento Nº
Termo de Cessão de Uso nº 02/2022.	Defensoria Pública do Estado do Mato Grosso e Ministério Público do Estado de Mato Grosso.	Cessão de um imóvel para instalação do Núcleo da Defensoria Pública em Nobres.	4143/2024

- a) Em observância ao que dispõe o art. 104, III, c/c art. 117, da Lei nº 14.133/2021, designo os (as) servidores (as) abaixo identificados para atuar na qualidade de FISCAIS do presente Termo;
- b) Aos Fiscais designados compete acompanhar e fiscalizar a execução do Instrumento, comunicando aos acordantes as ocorrências relacionadas a tal evento e determinando o que for necessário à regularização das faltas ou defeitos porventura observados, bem como emitir relatório semestral contendo informações acerca da qualidade do instrumento da parceria;
- c) Caso tais providências ultrapassem sua competência, o fiscal deverá solicitá-las a seus superiores em tempo hábil para a adoção das medidas convenientes;
- d) O descumprimento das atribuições poderá resultar em responsabilização civil, penal e administrativa.

FISCAL TITULAR DESIGNADO: Paula Ferreira Fernandes.

FISCAL SUBSTITUTO DESIGNADO: Emília Valandro Firmino.

ROGÉRIO BORGES FREITAS
Defensor Público-Geral do Estado de Mato Grosso em Exercício

Protocolo 1550252

**PORTARIA Nº 442/2024/DPG
DESIGNAÇÃO DE FISCAIS DE TERMO DE COOPERAÇÃO TÉCNICA 10/2022**

Instrumento	Partícipes	Objeto	Procedimento Nº
Termo de Cooperação Técnica nº 10/2022.	Defensoria Pública do Estado do Mato Grosso e Ministério Público do Estado de Mato Grosso.	Cooperação mútua entre os órgãos signatários a integrar a Rede de Enfrentamento à Violência Doméstica e familiar contra Mulheres de Várzea Grande e Nossa Senhora do Livramento, de caráter interinstitucional, interdisciplinar, visando o desenvolvimento de estratégias efetivas de prevenção, implementação de políticas públicas e enfrentamento a violência doméstica contra mulheres, buscando garantir os direitos, empoderamento, assistência humanizada e qualificada às mulheres em situação de violência, bem como, a responsabilização dos autores do fato.	4143/2024

- a) Em observância ao que dispõe o art. 104, III, c/c art. 117, da Lei nº 14.133/2021, designo os (as) servidores (as) abaixo identificados para atuar na qualidade de FISCAIS do presente Termo;
- b) Aos Fiscais designados compete acompanhar e fiscalizar a execução do Instrumento, comunicando aos acordantes as ocorrências relacionadas a tal evento e determinando o que for necessário à regularização das faltas ou defeitos porventura observados, bem como emitir relatório semestral contendo informações acerca da qualidade do instrumento da parceria;
- c) Caso tais providências ultrapassem sua competência, o fiscal deverá solicitá-las a seus superiores em tempo hábil para a adoção das medidas convenientes;
- d) O descumprimento das atribuições poderá resultar em responsabilização civil, penal e administrativa.

FISCAL TITULAR DESIGNADO: Osny Kleber Rocha Auresco.

FISCAL SUBSTITUTO DESIGNADO: Nabila Diva Fares Novais.

ROGÉRIO BORGES FREITAS
Defensor Público-Geral do Estado de Mato Grosso em Exercício

Protocolo 1550253

**PORTARIA Nº 443/2024/DPG
DESIGNAÇÃO DE FISCAIS DO TERMO DE COOPERAÇÃO TÉCNICA 004/2023**

Instrumento	Partícipes	Objeto	Procedimento Nº
Termo de Cooperação Técnica nº 004/2023.	Defensoria Pública do Estado do Mato Grosso e o Município de São José do Rio Claro.	Cessão de imóvel para instalação do Núcleo da Defensoria Pública em São José do Rio Claro/MT.	4143/2024

- a) Em observância ao que dispõe o art. 104, III, c/c art. 117, da Lei nº 14.133/2021, designo os (as) servidores (as) abaixo identificados para atuar na qualidade de FISCAIS do presente Termo;
- b) Aos Fiscais designados compete acompanhar e fiscalizar a execução do Instrumento, comunicando aos acordantes as ocorrências relacionadas a tal evento e determinando o que for necessário à regularização das faltas ou defeitos porventura observados, bem como emitir relatório semestral contendo informações acerca da qualidade do instrumento da parceria;
- c) Caso tais providências ultrapassem sua competência, o fiscal deverá solicitá-las a seus superiores em tempo hábil para a adoção das medidas convenientes;
- d) O descumprimento das atribuições poderá resultar em responsabilização civil, penal e administrativa.

FISCAL TITULAR DESIGNADO: João Vicente Nunes Leal.

FISCAL SUBSTITUTO DESIGNADO: Milena Rondon Freire da Silva.

ROGÉRIO BORGES FREITAS
Defensor Público-Geral do Estado de Mato Grosso em Exercício

Protocolo 1550254

**PORTARIA Nº 444/2024/DPG
DESIGNAÇÃO DE FISCAIS DE TERMO DE CESSÃO DE USO 06/2023**

Instrumento	Partícipes	Objeto	Procedimento Nº
Termo de Cessão de Uso nº 06/2023.	Defensoria Pública do Estado do Mato Grosso e Tribunal de Justiça do Estado de Mato Grosso.	Cessão de uma sala para instalação do núcleo da Defensoria Pública em Porto dos Gaúchos.	4143/2024

- a) Em observância ao que dispõe o art. 104, III, c/c art. 117, da Lei nº 14.133/2021, designo os (as) servidores (as) abaixo identificados para atuar na qualidade de FISCAIS do presente Termo;
- b) Aos Fiscais designados compete acompanhar e fiscalizar a execução do Instrumento, comunicando aos acordantes as ocorrências relacionadas a tal evento e determinando o que for necessário à regularização das faltas ou defeitos porventura observados, bem como emitir relatório semestral contendo informações acerca da qualidade do instrumento da parceria;
- c) Caso tais providências ultrapassem sua competência, o fiscal deverá solicitá-las a seus superiores em tempo hábil para a adoção das medidas convenientes;
- d) O descumprimento das atribuições poderá resultar em responsabilização civil, penal e administrativa.

FISCAL TITULAR DESIGNADO: Leonardo Seefeldt Cuoghi.

FISCAL SUBSTITUTO DESIGNADO: Angela Michely Piovisan Leite.

ROGÉRIO BORGES FREITAS
Defensor Público-Geral do Estado de Mato Grosso em Exercício

Protocolo 1550255

**PORTARIA Nº 445/2024/DPG
DESIGNAÇÃO DE FISCAL SUBSTITUTO DE ACORDO DE
COOPERAÇÃO TÉCNICA 07/2023**

Instrumento	Partícipes	Objeto	Procedimento Nº
Termo de Cooperação Técnica nº 07/2023.	Defensoria Pública do Estado do Mato Grosso e Município de Poconé.	Deslocamento temporário da servidora pública municipal, Sra. JANAINA RONDON SALES E SILVA, da COOPERANTE à COOPERADA, com ônus à COOPERANTE, para haver melhor distribuição e desenvolvimento das atividades institucionais do Núcleo da Defensoria Pública em Poconé/MT.	4143/2024

a) Em observância ao que dispõe o art. 104, III, c/c art. 117, da Lei nº 14.133/2021, designo os (as) servidores (as) abaixo identificados para atuar na qualidade de FISCAIS do presente Termo;

b) Aos Fiscais designados compete acompanhar e fiscalizar a execução do Instrumento, comunicando aos acordantes as ocorrências relacionadas a tal evento e determinando o que for necessário à regularização das faltas ou defeitos porventura observados, bem como emitir relatório semestral contendo informações acerca da qualidade do instrumento da parceria;

c) Caso tais providências ultrapassem sua competência, o fiscal deverá solicitá-las a seus superiores em tempo hábil para a adoção das medidas convenientes;

d) O descumprimento das atribuições poderá resultar em responsabilização civil, penal e administrativa.

FISCAL SUBSTITUTO DESIGNADO: Tainara dos Anjos Santos.

ROGÉRIO BORGES FREITAS

Defensor Público-Geral do Estado de Mato Grosso em Exercício

Protocolo 1550256

**PORTARIA Nº 446/2024/DPG
DESIGNAÇÃO DE FISCAIS DE TERMO DE COOPERAÇÃO TÉCNICA
005/2020**

Instrumento	Partícipes	Objeto	Procedimento Nº
Termo de Cooperação Técnica nº 005/2020.	Defensoria Pública do Estado do Mato Grosso e o Município de Guarantã do Norte/MT.	Cessão de 01 imóvel, 01 aparelho de ar condicionado e 01 estagiário pelo Município de Guarantã do Norte para instalação do núcleo da Defensoria Pública do Estado de Mato Grosso local.	4143/2024

a) Em observância ao que dispõe o art. 104, III, c/c art. 117, da Lei nº 14.133/2021, designo os (as) servidores (as) abaixo identificados para atuar na qualidade de FISCAIS do presente Termo;

b) Aos Fiscais designados compete acompanhar e fiscalizar a execução do Instrumento, comunicando aos acordantes as ocorrências relacionadas a tal evento e determinando o que for necessário à regularização das faltas ou defeitos porventura observados, bem como emitir relatório semestral contendo informações acerca da qualidade do instrumento da parceria;

c) Caso tais providências ultrapassem sua competência, o fiscal deverá solicitá-las a seus superiores em tempo hábil para a adoção das medidas convenientes;

d) O descumprimento das atribuições poderá resultar em responsabilização civil, penal e administrativa.

FISCAL TITULAR DESIGNADO: Gabriela Beck dos Santos.

FISCAL SUBSTITUTO DESIGNADO: Lauriany Souza Romeiro Lauterer.

ROGÉRIO BORGES FREITAS

Defensor Público-Geral do Estado de Mato Grosso em Exercício

Protocolo 1550257

**PORTARIA Nº 447/2024/DPG
DESIGNAÇÃO DE FISCAL SUBSTITUTO DO TERMO DE
COOPERAÇÃO TÉCNICA 01/2018**

Instrumento	Partícipes	Objeto	Procedimento Nº
Termo de Cooperação Técnica nº 01/2018.	Defensoria Pública do Estado do Mato Grosso e o Município de Poconé.	Cessão de imóvel e estrutura para instalação de Núcleo da Defensoria Pública em Poconé/MT.	4143/2024

a) Em observância ao que dispõe o art. 104, III, c/c art. 117, da Lei nº 14.133/2021, designo os (as) servidores (as) abaixo identificados para atuar na qualidade de FISCAIS do presente Termo;

b) Aos Fiscais designados compete acompanhar e fiscalizar a execução do Instrumento, comunicando aos acordantes as ocorrências relacionadas a tal evento e determinando o que for necessário à regularização das faltas ou defeitos porventura observados, bem como emitir relatório semestral contendo informações acerca da qualidade do instrumento da parceria;

c) Caso tais providências ultrapassem sua competência, o fiscal deverá solicitá-las a seus superiores em tempo hábil para a adoção das medidas convenientes;

d) O descumprimento das atribuições poderá resultar em responsabilização civil, penal e administrativa.

FISCAL SUBSTITUTO DESIGNADO: Tainara dos Anjos Santos.

ROGÉRIO BORGES FREITAS

Defensor Público-Geral do Estado de Mato Grosso em Exercício

Protocolo 1550258

**PORTARIA Nº 448/2024/DPG
DESIGNAÇÃO DE FISCAIS DO TERMO DE COOPERAÇÃO TÉCNICA
001/2020**

Instrumento	Partícipes	Objeto	Procedimento Nº
Termo de Cooperação Técnica nº 001/2020.	Defensoria Pública do Estado do Mato Grosso e o Município de Comodoro.	Cessão de imóvel para instalação do Núcleo da Defensoria Pública em Comodoro/MT.	4143/2024

a) Em observância ao que dispõe o art. 104, III, c/c art. 117, da Lei nº 14.133/2021, designo os (as) servidores (as) abaixo identificados para atuar na qualidade de FISCAIS do presente Termo;

b) Aos Fiscais designados compete acompanhar e fiscalizar a execução do Instrumento, comunicando aos acordantes as ocorrências relacionadas a tal evento e determinando o que for necessário à regularização das faltas ou defeitos porventura observados, bem como emitir relatório semestral contendo informações acerca da qualidade do instrumento da parceria;

c) Caso tais providências ultrapassem sua competência, o fiscal deverá solicitá-las a seus superiores em tempo hábil para a adoção das medidas convenientes;

d) O descumprimento das atribuições poderá resultar em responsabilização civil, penal e administrativa.

FISCAL TITULAR DESIGNADO: Elisa de Camargo Viana.

FISCAL SUBSTITUTO DESIGNADO: Lucas Rodrigues de Lima.

ROGÉRIO BORGES FREITAS

Defensor Público-Geral do Estado de Mato Grosso em Exercício

Protocolo 1550259

PORTARIA Nº 449/2024/DPG
DESIGNAÇÃO DE FISCAIS DE TERMO DE COOPERAÇÃO TÉCNICA
001/2017

Instrumento	Participes	Objeto	Procedimento Nº
Termo de Cooperação Técnica nº 001/2017.	Defensoria Pública do Estado do Mato Grosso e o Município de Alto Garças/MT.	Cessão de 01 servidor para atender no núcleo da Defensoria Pública do Estado do Mato Grosso em Alto Garças-MT.	4143/2024

- a) Em observância ao que dispõe o art. 104, III, c/c art. 117, da Lei nº 14.133/2021, designo os (as) servidores (as) abaixo identificados para atuar na qualidade de FISCAIS do presente Termo;
- b) Aos Fiscais designados compete acompanhar e fiscalizar a execução do Instrumento, comunicando aos acordantes as ocorrências relacionadas a tal evento e determinando o que for necessário à regularização das faltas ou defeitos porventura observados, bem como emitir relatório semestral contendo informações acerca da qualidade do instrumento da parceria;
- c) Caso tais providências ultrapassem sua competência, o fiscal deverá solicitá-las a seus superiores em tempo hábil para a adoção das medidas convenientes;
- d) O descumprimento das atribuições poderá resultar em responsabilização civil, penal e administrativa.

FISCAL TITULAR DESIGNADO: Júlio Meirelles Carvalho.

FISCAL SUBSTITUTO DESIGNADO: Nathalia Moreira Medeiros.

ROGÉRIO BORGES FREITAS
Defensor Público-Geral do Estado de Mato Grosso em Exercício
Protocolo 1550260

PORTARIA Nº 450/2024/DPG
DESIGNAÇÃO DE FISCAIS DO TERMO DE CESSÃO DE USO 07/2021

Instrumento	Participes	Objeto	Procedimento Nº
Termo de Cessão de Uso nº 07/2021.	Defensoria Pública do Estado do Mato Grosso e Tribunal de Justiça do Estado do Mato Grosso.	Cessão de 04 salas no fórum da comarca de Nova Mutum para instalação do núcleo da Defensoria Pública do Estado do Mato Grosso.	4143/2024

- a) Em observância ao que dispõe o art. 104, III, c/c art. 117, da Lei nº 14.133/2021, designo os (as) servidores (as) abaixo identificados para atuar na qualidade de FISCAIS do presente Termo;
- b) Aos Fiscais designados compete acompanhar e fiscalizar a execução do Instrumento, comunicando aos acordantes as ocorrências relacionadas a tal evento e determinando o que for necessário à regularização das faltas ou defeitos porventura observados, bem como emitir relatório semestral contendo informações acerca da qualidade do instrumento da parceria;
- c) Caso tais providências ultrapassem sua competência, o fiscal deverá solicitá-las a seus superiores em tempo hábil para a adoção das medidas convenientes;
- d) O descumprimento das atribuições poderá resultar em responsabilização civil, penal e administrativa.

FISCAL TITULAR DESIGNADO: João Vicente Nunes Leal.

FISCAL SUBSTITUTO DESIGNADO: Átila Cristiano Lima da Costa.

ROGÉRIO BORGES FREITAS
Defensor Público-Geral do Estado de Mato Grosso em Exercício
Protocolo 1550261

PORTARIA Nº 457/2024/SDPG

A SEGUNDA SUBDEFENSORA PÚBLICA-GERAL DO ESTADO DE MATO GROSSO, no uso de suas atribuições legais e institucionais, conferidas pelo art. 14 - Seção I - A da Lei 146/2003 com redação modificada pela Lei Complementar 608/2018;

Art. 1º CONCEDER ao Defensor Público ALISON DOS SANTOS SILVA, matrícula 101005645, usufruto de 3 (três) dias de férias compensatórias, para serem usufruídas nos dias 25/03/2024 a 27/03/2024, referente ao plantão integrado, conforme código 013034.

Art. 2º CONCEDER à Defensora Pública MARIA ALESSANDRA SILVERIO, matrícula 100076, usufruto de 3(três) dias de férias compensatórias, para serem usufruídas nos dias 25/03/2024 a 27/03/2024, referente ao plantão integrado, conforme código 013036.

Art. 3º CONCEDER à Defensora Pública MELISSA GONÇALVES RODRIGUES VICENTIM, matrícula 100554, usufruto de 5 (cinco) dias de férias compensatórias, para serem usufruídas nos dias 22/04/2024 a 26/04/2024, referente ao plantão integrado, conforme código 013037.

Art. 4º CONCEDER à Defensora Pública BETHANIA MENESES DIAS, matrícula 100199, usufruto de 2 (dois) dias de férias compensatórias, para serem usufruídas nos dias 13/03/2024 a 14/03/2024, referente ao plantão integrado, conforme código 013041.

Art. 5º CONCEDER à Defensora Pública MARIUSA MAGALHAES DE OLIVEIRA, matrícula 100032, usufruto de 4 (quatro) dias de férias compensatórias, para serem usufruídas nos dias 09/04/2024 a 12/04/2024, referente ao plantão integrado, conforme código 013060.

Art. 6º CONCEDER à Servidora Pública MIKELE CUELLAR SANTA RITA, matrícula 101087, usufruto de 2 (dois) dias de férias compensatórias, para serem usufruídas no período de 14/03/2024 a 15/03/2024, referente à escala de recesso forense, conforme código nº 013028.

Art. 7º CONCEDER ao Defensor Público JOAO CLAUDIO FERREIRA DE SOUSA, matrícula 101099, usufruto de 2 (dois) dias de férias compensatórias, para serem usufruídas no período de 12/09/2024 a 13/09/2024, referente ao plantão integrado, conforme código 013032.

Art. 8º CONCEDER à Servidora Pública ALEXSANDRA ANGELA WELTER, matrícula 101106, usufruto de 1 (um) dia de folga compensatória, para ser usufruída no dia 19/04/2024, referente ao plantão integrado, conforme código nº 013056.

Art. 9º CONCEDER à Servidora Pública SAMERA CAMILA DE SOUZA PEREIRA, matrícula 100916, usufruto de 1 (um) dia de folga compensatória, para ser usufruída no dia 29/05/2024, referente ao plantão integrado, conforme código nº 013074.

Art. 10. CONCEDER à Servidora Pública IZABELA GRAEBIN DE REZENDE, matrícula 100960, usufruto de 10 (dez) dias de férias individuais, para serem usufruídas nos dias 10/04/2024 a 19/04/2024, referente ao período aquisitivo 2021/2022, conforme código nº 013077.

Art. 11. CONCEDER ao Servidor Público LUCAS JUDÁ DAGOBERTO FIGUEIRA, matrícula 101005477, usufruto de 03 (três) dias de férias compensatórias, para serem usufruídas no período de 18/03/2024 a 20/03/2024, referente ao plantão integrado, conforme código nº 013079.

Art. 12. CONCEDER à Defensora Pública ADRIANA DA SILVA RODRIGUES, matrícula 100197, usufruto de 04 (quatro) dias de férias compensatórias para serem usufruídas nos dias 27/02/2024 a 01/03/2024, referente ao plantão integrado, conforme procedimento 4091/2024.

Cuiabá/MT, 1º de março de 2024.

MARIA CECÍLIA ALVES DA CUNHA
Segunda Subdefensora Pública-Geral do Estado de Mato Grosso
Protocolo 1550262

PORTARIA Nº 451/2024/DPG

DESIGNAÇÃO DE FISCAIS DO TERMO DE CESSÃO DE USO 01/2020

Instrumento	Participes	Objeto	Procedimento Nº
Termo de Cessão de Uso nº 01/2020.	Defensoria Pública do Estado do Mato Grosso e Ministério Público do Estado de Mato Grosso.	Cessão de imóvel para instalação do Núcleo da DPMT em Rosário Oeste.	4143/2024

- a) Em observância ao que dispõe o art. 104, III, c/c art. 117, da Lei nº 14.133/2021, designo os (as) servidores (as) abaixo identificados para atuar na qualidade de FISCAIS do presente Termo;
- b) Aos Fiscais designados compete acompanhar e fiscalizar a execução do Instrumento, comunicando aos acordantes as ocorrências relacionadas a tal evento e determinando o que for necessário à regularização das faltas ou defeitos porventura observados, bem como emitir relatório semestral contendo informações acerca da qualidade do instrumento da parceria;
- c) Caso tais providências ultrapassem sua competência, o fiscal deverá solicitá-las a seus superiores em tempo hábil para a adoção das medidas convenientes;
- d) O descumprimento das atribuições poderá resultar em responsabilização civil, penal e administrativa.

FISCAL TITULAR DESIGNADO: Rodrigo dos Anjos Barroso Matos.

FISCAL SUBSTITUTO DESIGNADO: Maywmy Edwarda Araújo Silva.

ROGÉRIO BORGES FREITAS

Defensor Público-Geral do Estado de Mato Grosso em Exercício

Protocolo 1550263

PORTARIA Nº 452/2024/DPG

DESIGNAÇÃO DE FISCAIS DE TERMO DE COOPERAÇÃO TÉCNICA 001/2021

Instrumento	Participes	Objeto	Procedimento Nº
Termo de Cooperação Técnica nº 001/2021.	Defensoria Pública do Estado do Mato Grosso e o Município de Claudia/MT.	Cessão de 01 imóvel, 01 servidor e 01 funcionário para serviço de limpeza no núcleo da Defensoria Pública do Estado do Mato Grosso em Claudia-MT.	4143/2024

- a) Em observância ao que dispõe o art. 104, III, c/c art. 117, da Lei nº 14.133/2021, designo os (as) servidores (as) abaixo identificados para atuar na qualidade de FISCAIS do presente Termo;
- b) Aos Fiscais designados compete acompanhar e fiscalizar a execução do Instrumento, comunicando aos acordantes as ocorrências relacionadas a tal evento e determinando o que for necessário à regularização das faltas ou defeitos porventura observados, bem como emitir relatório semestral contendo informações acerca da qualidade do instrumento da parceria;
- c) Caso tais providências ultrapassem sua competência, o fiscal deverá solicitá-las a seus superiores em tempo hábil para a adoção das medidas convenientes;
- d) O descumprimento das atribuições poderá resultar em responsabilização civil, penal e administrativa.

FISCAL TITULAR DESIGNADO: Ana Luiza Sodrê de Moraes.

FISCAL SUBSTITUTO DESIGNADO: Francisco de Paula Nascimento e Silva.

ROGÉRIO BORGES FREITAS

Defensor Público-Geral do Estado de Mato Grosso em Exercício

Protocolo 1550264

PORTARIA Nº 453/2024/DPG

DESIGNAÇÃO DE FISCAL TITULAR DO TERMO DE CESSÃO DE USO 014/2021

Instrumento	Participes	Objeto	Procedimento Nº
Termo de Cessão de Uso nº 014/2021.	Defensoria Pública do Estado do Mato Grosso e Município de Vila Bela da Santíssima Trindade.	Cessão de imóvel contendo 01 aparelho de ar condicionado para instalação do Núcleo da Defensoria Pública em Vila Bela da Santíssima Trindade.	4143/2024

- a) Em observância ao que dispõe o art. 104, III, c/c art. 117, da Lei nº 14.133/2021, designo os (as) servidores (as) abaixo identificados para atuar na qualidade de FISCAIS do presente Termo;
- b) Aos Fiscais designados compete acompanhar e fiscalizar a execução do Instrumento, comunicando aos acordantes as ocorrências relacionadas a tal evento e determinando o que for necessário à regularização das faltas ou defeitos porventura observados, bem como emitir relatório semestral contendo informações acerca da qualidade do instrumento da parceria;
- c) Caso tais providências ultrapassem sua competência, o fiscal deverá solicitá-las a seus superiores em tempo hábil para a adoção das medidas convenientes;
- d) O descumprimento das atribuições poderá resultar em responsabilização civil, penal e administrativa.

FISCAL TITULAR DESIGNADO: Hevillin Lyra Nazário Figueiredo.

ROGÉRIO BORGES FREITAS

Defensor Público-Geral do Estado de Mato Grosso em Exercício

Protocolo 1550265

PORTARIA Nº 454/2024/DPG

DESIGNAÇÃO DE FISCAIS DO TERMO DE CESSÃO DE USO 04/2021

Instrumento	Participes	Objeto	Procedimento Nº
Termo de Cessão de Uso nº 04/2021.	Defensoria Pública do Estado do Mato Grosso e Tribunal de Justiça do Estado de Mato Grosso.	Cessão de espaço físico para instalação do Núcleo da Defensoria Pública do Estado de Mato Grosso em Poxoréu.	4143/2024

- a) Em observância ao que dispõe o art. 104, III, c/c art. 117, da Lei nº 14.133/2021, designo os (as) servidores (as) abaixo identificados para atuar na qualidade de FISCAIS do presente Termo;
- b) Aos Fiscais designados compete acompanhar e fiscalizar a execução do Instrumento, comunicando aos acordantes as ocorrências relacionadas a tal evento e determinando o que for necessário à regularização das faltas ou defeitos porventura observados, bem como emitir relatório semestral contendo informações acerca da qualidade do instrumento da parceria;
- c) Caso tais providências ultrapassem sua competência, o fiscal deverá solicitá-las a seus superiores em tempo hábil para a adoção das medidas convenientes;
- d) O descumprimento das atribuições poderá resultar em responsabilização civil, penal e administrativa.

FISCAL TITULAR DESIGNADO: Marcelo Fernandes de Nardi.

FISCAL SUBSTITUTO DESIGNADO: Eglenio Barros Soares.

ROGÉRIO BORGES FREITAS

Defensor Público-Geral do Estado de Mato Grosso em Exercício

Protocolo 1550266

DESIGNAÇÃO DE ALTERAÇÃO DE FISCAL DOS CONTRATOS N.º 044/2019 e 153/2023/DPE/MT

Processo de Origem: 2109/2024.

CONTRATANTE: DEFENSORIA PÚBLICA DO ESTADO DO MATO GROSSO.

	Servidor(a)	Matrícula	Portaria	Contrato	Contratada
Fiscal titular	Maywmy Edwarda Araújo Silva	101004211	363/2024	044/2019	GMN EMPREENDIMENTOS EIRELI EPP
Fiscal substituto	Rodrigo dos Anjos Barroso Mattos	101003823			
Fiscal titular	Maywmy Edwarda Araújo Silva	101004211	364/2024	153/2023	IMPACTO SERVIÇOS TERCEIRIZADOS EIRELI
Fiscal substituto	Rodrigo dos Anjos Barroso Mattos	101003823			

Núcleo: Rosário Oeste

Data de Assinatura: 28/02/2024.

O descumprimento das atribuições acima poderá resultar em responsabilização civil, penal e administrativa. Esta Portaria entra em vigor na data de sua publicação, revogando as disposições contrárias.

(Original Assinado)

ROGÉRIO BORGES FREITAS

Primeiro Subdefensor Público Geral

Defensoria Pública do Estado de Mato Grosso

Protocolo 1550267

PODER LEGISLATIVO

AL

ASSEMBLEIA LEGISLATIVA

EXTRATO DE HOMOLOGAÇÃO E RATIFICAÇÃO

INEXIGIBILIDADE Nº 002/2024

A Assembleia Legislativa do Estado de Mato Grosso torna público, para efeito das disposições do Artigo 74, III, da Lei n.º 14.133/2021 suas alterações que efetuou a seguinte Inexigibilidade Licitação:

Objeto: CONTRATAÇÃO DE 06 (SEIS) VAGAS, VISANDO A PARTICIPAÇÃO DA CÂMARA TEMÁTICA DE MINERAÇÃO DA ASSEMBLEIA LEGISLATIVA DE MATO GROSSO, SERVIDORES DA ASSEMBLEIA LEGISLATIVA/MT, A CONVITE DA CÂMARA DE COMÉRCIO BRASIL-CANADÁ, NO EVENTO "THE WORLD'S PREMIER MINERAL EXPLORATION AND MINING CONVENTION - PDAC - PROSPECTORS & DEVELOPERS ASSOCIATION OF CANADA".

Empresa: Câmara de Comércio Brasil - Canadá
CNPJ: 43.737.840/0001-44

Autorização: Processo nº 2024 - Parecer Jurídico nº 071 /2024

Item: 01 - Tipo: Serviço Qtd: 06 - Valor Unitário: 9.500,00

Ratificação: Mesa Diretora 01/03/2024

Dep. Eduardo Botelho
Presidente

Dep. Max Russi
1º Secretário

Protocolo 1550192

PODER EXECUTIVO MUNICIPAL

PREFEITURA MUNICIPAL DE ÁGUA BOA

RETIFICAÇÃO DO TERMO DE SELEÇÃO CHAMAMENTO PÚBLICO N.º 008/2023 SELEÇÃO DE EMPRESA DO RAMO DA CONSTRUÇÃO CIVIL INTERESSADA NA PRODUÇÃO DE HABITAÇÃO DE INTERESSE SOCIAL NO ÂMBITO DO PROGRAMA MINHA CASA, MINHA VIDA E PROGRAMA SER FAMÍLIA HABITAÇÃO

Concluído o processo de seleção instituído pelo Chamamento Público nº 008/2023 declara selecionada a empresa de construção civil abaixo qualificada:

Empresa: CONSTRUTORA E IMOBILIARIA FARIAS LTDA, inscrita no CNPJ/MF sob nº 10.553.175/0001-80, situada na AV JOAO PONCE DE ARRUDA, N.º 4775, Quadra 03, Lote 09, sala 03, Bairro Loteamento Vila Valéria Cristina, Rondonópolis, Mato Grosso, CEP n.º 78.720-464.

A empresa selecionada deverá apresentar à Caixa Econômica Federal, no prazo de 60 (sessenta) dias após a emissão da Ordem de Serviço, a proposta contendo documentação para análise e contratação da operação no âmbito do Programa Minha Casa, Minha Vida, conforme especificado pela Caixa Econômica Federal.

A proposta a ser apresentada pela empresa deverá considerar as especificações para unidades habitacionais indicadas pelo Município conforme ANEXO A do Chamamento Público nº 008/2023.

Findo o prazo estipulado sem que a empresa tenha cumprido as exigências constantes nos itens anteriores, a critério do Município, este termo será considerado nulo.

Água Boa/MT, 01 de março de 2024.

Alan Rogério Steinmetz
Presidente da Comissão de Contratação

Protocolo 1550122

PREFEITURA MUNICIPAL DE ALTO ARAGUAIA

ADESÃO DE ATA DE REGISTRO DE PREÇOS 070/2023 PREGÃO PRESENCIAL 007/2023- PREFEITURA DE MUNICIPAL DE TORIXORÉU-MT

A Prefeitura Municipal de Alto Araguaia - Estado de Mato Grosso, situada na Avenida Carlos Hugueney, n.º 572, centro, Alto Araguaia-MT, CEP 78.780-000, por meio do prefeito municipal, torna público para conhecimento de todos que o Município de Alto Araguaia faz adesão a ata de registro de preços supracitada, que tem como objeto: Registro de Preços Para Futura e Eventual Contratação de Empresa Para Executar Manutenção e Reparo Em Ponte de Madeira No Interior Do Município de Torixoréu/Mt, Para Atender As Demandas da Secretaria Municipal de Viação e Obras: A prefeitura Municipal de Alto Araguaia faz adesão dos itens do 01 ao 12 da ata, para atender à solicitação da Secretaria Municipal de Obras deste município. A empresa vencedora dos itens e a empresa, Construtora Nogueira LTDA, CNPJ: 10.535.515/0001-40, no valor total de R\$ 959.837,50 (Novecentos e cinquenta e nove mil oitocentos e trinta e sete reais e cinquenta centavos). Informações mais detalhada no setor de licitações, pelo fone (66) 3481-2885.

Alto Araguaia - MT, 01 de Março de 2024.
Gustavo de Melo Anicézio
Prefeito Municipal

Publicar-65-99228-9990

Protocolo 1550207

CONVÊNIO DE CONTRIBUIÇÃO FINANCEIRA N.º 002/2024

Contratada: CENTRO DE EQUOTERAPIA E EQUITAÇÃO EQUOAMIGOS. Objeto: O presente Termo tem como objetivo repasse do valor de até R\$ 50.000,00 (cinquenta mil reais), em parcelas mensais, a título de apoio para manutenção das atividades equoterápicas. Prazo: O presente Termo terá vigência até 31/12/2024, podendo ser alterado mediante termo aditivo. Valor: Repassar o recurso financeiro no valor de até R\$ 50.000,00 (cinquenta mil reais) em 10 (dez) parcelas mensais iguais de R\$ 5.000,00 (cinco mil reais), a partir do mês de março/2024. Data: 27/02/2024.

Alto Araguaia 01/03/2024
JULIANE RIBEIRO TELES
SETOR DE LICITAÇÕES

Publicar-65-99228-9990

Protocolo 1550208

PREFEITURA MUNICIPAL DE ALTO GARÇAS

AVISO DE LICITAÇÃO PREGÃO ELETRÔNICO Nº 001/2024

A Prefeitura Municipal de Alto Garças - MT através de sua Pregoeira e Equipe de Apoio, torna público aos interessados, que realizará licitação na modalidade PREGÃO ELETRÔNICO - Tipo **Menor Preço por Item**, no dia **14 de março de 2024, às 09:45h** (horário de Brasília-DF), cujo objeto é **REGISTRO DE PREÇOS PARA AQUISIÇÃO DE INSTRUMENTOS MUSICAIS DESTINADOS PARA A FANFARRA ESCOLAR E BANDA MUNICIPAL, A FIM DE SUPRIR AS NECESSIDADES DAS ESCOLAS MUNICIPAIS DA REDE DE ENSINO, ATENDIDAS PELA SECRETARIA MUNICIPAL DE EDUCAÇÃO DO MUNICÍPIO DE ALTO GARÇAS-MT**, de acordo com o Termo de Referência e demais condições estabelecidas no Edital e seus anexos. **INÍCIO DO ACOLHIMENTO DAS PROPOSTAS ELETRÔNICAS:** Das 08:00h do dia 04/03/2024 às 18:00h do dia 13/03/2024, (horário de Brasília), **ABERTURA E JULGAMENTO DAS PROPOSTAS:** Das 09:30h do dia 14/03/2024 (horário de Brasília), **INÍCIO DA DISPUTA:** Dia 14/03/2024 às 09:45h (horário de Brasília). **INFORMAÇÕES COMPLEMENTARES:** O edital completo poderá ser examinado e adquirido através do site: (www.bll.org.br). Maiores informações via email: compras@altogarcas.mt.gov.br, site <https://www.altogarcas.mt.gov.br/Transparencia> ou no Departamento de Compras e Licitação. Rua Dom Aquino n.º 346, Centro - Alto Garças /MT. Telefone (66) 3471-2450/3471-1155 das 13h00 às 17h00. Alto Garças - MT, 01 de março de 2024. Michele Moraes Amorim Schaefer- Agente de Contratação

Protocolo 1550128

AVISO DE RESULTADO PREGÃO ELETRÔNICO Nº 0033/2023 Processo Adm: Nº 223/2023

Objeto: REGISTRO DE PREÇOS PARA FUTURA E EVENTUAL AQUISIÇÃO 01 (UM) VEÍCULO AMBULÂNCIA DE SUPORTE AVANÇADA - TIPO "D" (UTI MÓVEL) 0KM PARA ATENDER A DEMANDA DA SECRETARIA MUNICIPAL DE SAÚDE MUNICIPAL DE ALTO GARÇAS/MT. Empresas vencedoras valor total: R\$ 450.000,00 (quatrocentos e cinquenta mil reais): **MANUPA COMERCIO, EXPORTACAO, IMPORTACAO DE EQUIPAMENTOS E VEICULOS ADAPTADOS EIRELI** (03093776000604) com o lote: 1 no valor total de R\$ 450.000,00 (quatrocentos e cinquenta mil reais). ALTO GARÇAS - MT, 26 de fevereiro de 2024. **MICHELE MORAES AMORIM SCHAEFER**
CONDUTORA DE PROCESSOS

Protocolo 1550162

PREFEITURA MUNICIPAL DE APIACÁS

A Prefeitura Municipal de Apiacás, estado de Mato Grosso, comunica a abertura da Licitação Modalidade CONCORRÊNCIA PÚBLICA Nº 001/2024, que ocorrerá na data de 15/04/2024 às 08:00 (oito) horas (horário de Mato Grosso). OBJETO: INSTALAÇÃO DE BUEIROS METÁLICOS EM ESTRADAS NÃO PAVIMENTADAS NO MUNICÍPIO DE APIACÁS-MT, CONVÊNIO SINFRA - SIGCON Nº 1352-2023 QUE ENTRE SI CELEBRAM A SECRETARIA DE ESTADO DE INFRA-ESTRUTURA E LOGÍSTICA - SINFRA E O MUNICÍPIO DE APIACÁS/MT. O edital contendo as instruções estará à disposição dos interessados na sala de licitações, Avenida Brasil nº 1059, Paço Municipal, Apiacás - MT, Telefone 66-3593-2227, email licitacao@apiacas.mt.gov.br site www.apiacas.mt.gov.br

Julio Cesar dos Santos
PREFEITO MUNICIPAL

ASPLEMAT Publicações 65.3365-0800

Protocolo 1550146

PREFEITURA MUNICIPAL DE CAMPO NOVO DO PARECIS

AVISO DE RESULTADO

PREGÃO ELETRÔNICO 095/2023,
A PREFEITURA MUNICIPAL DE CAMPO NOVO DO PARECIS, através do seu Pregoeiro, torna público para conhecimento dos interessados que na licitação com modalidade **PREGÃO ELETRÔNICO 095/2023**, destinado a **REGISTRO DE PREÇOS** para futura e eventual contratação de pessoa jurídica para fornecimento de diárias na categoria de auxiliar de pedreiro, teve como vencedora a empresa: **R. O. DA SILVA & CIA LTDA**, com valor total de **R\$ 2.672.800,46 (dois milhões e seiscentos e setenta e dois mil e oitocentos reais e quarenta e seis centavos)**.
Campo Novo do Parecis-MT, 01 de março de 2024.

Leandro Nery Varaschin
Pregoeiro

**AVISO DE RESULTADO
PREGÃO ELETRÔNICO 014/2024**

A PREFEITURA MUNICIPAL DE CAMPO NOVO DO PARECIS, através do seu Pregoeiro, torna público para conhecimento dos interessados que na licitação com modalidade **PREGÃO ELETRÔNICO 014/2024**, destinado a **REGISTRO DE PREÇOS** para futura e eventual aquisição de artefatos de madeira serrada para caixaria e uso em geral visando atender as necessidades das Secretarias Municipais, teve como vencedora a empresa: **RIBEIRO & PIM MADEIRAS LTDA**, com valor total de **R\$ 721.622,10 (setecentos e vinte e um mil e seiscentos e vinte e dois reais e dez centavos)**.

Campo Novo do Parecis-MT, 01 de março de 2024.

Leandro Nery Varaschin
Agente de contratação

LICENÇA PRÉVIA

A PREFEITURA MUNICIPAL DE CAMPO NOVO DO PARECIS, CNPJ nº. 24.772.287/0001-36, torna público que requereu junto à Secretaria Municipal de Desenvolvimento Econômico e Meio Ambiente - Coordenadoria de Meio Ambiente, a **Licença Prévia, Licença de Instalação e a Licença de Operação para atividade de "Armazenamento temporário de resíduos de construção civil classe A - botá fora"**, localizado na AVENIDA MINAS GERAIS, QUADRA 424, CHÁCARA NÚMERO 17, BAIRRO JARDIM DAS PALMEIRAS, Zona Urbana de Campo Novo do Parecis - MT.

Campo Novo do Parecis, 01 de março de 2024

DHONATAN DIEGO PESSI

Mat. 5645

Chefe da Divisão de Pesquisa e Desenvolvimento Sustentável

Protocolo 1550138

PREFEITURA MUNICIPAL DE CAMPO VERDE

AVISO DE ADESÃO A ATA DE REGISTRO DE PREÇOS n.001/2024

A Prefeitura Municipal de Campo Verde torna pública a adjudicação DA **ADESÃO A ATA DE REGISTRO DE PREÇOS PARA AQUISIÇÃO DE ONIBUS RODOVIARIO EXECUTIVO ORIUNDA DA PREFEITURA DE CANARANA - MT PREGÃO 043/2023** onde sagrou-se vencedor a empresa: **MACROPEÇAS MULTIMARCAS COMECIO DE CAMINHÕES E ONIBUS LTDA CNPJ n. 07.838.209/0001-78**.

Em conformidade com a legislação vigente em vigor.

Campo Verde - MT, 29 de fevereiro de 2024.

HÉLIDA B. M. P. HUBNER
Presidente da Comissão Permanente de Licitação

Protocolo 1549948

AVISO DE SUSPENSÃO DO PREGÃO ELETRÔNICO Nº 010/2024

A Prefeitura Municipal de Campo Verde, através da Comissão de Licitação, torna público a **SUSPENSÃO** do **REGISTRO DE PREÇOS PARA FUTURA E EVENTUAL AQUISIÇÃO DE GÊNEROS ALIMENTÍCIOS**, que se realizaria no dia **04 de Março de 2024, às 09h30min**, para retificações no Edital. Em momento oportuno será lançada uma nova data. Para esclarecimentos: e-mail compras@campoverde.mt.gov.br ou telefone (66) 3419-1244.

Campo Verde - MT, 01 de Março de 2024.

FABRÍCIA RODRIGUES ZAGO
Agente de Contratação

Protocolo 1549976

HOMOLOGAÇÃO DO PREGÃO ELETRÔNICO Nº 005/2024

A Prefeitura Municipal de Campo Verde-MT torna pública a HOMOLOGAÇÃO do PREGÃO ELETRÔNICO Nº 005/2024 - objeto, **REGISTRO DE PREÇOS PARA A FUTURA E EVENTUAL AQUISIÇÃO DE RESERVATÓRIO DE ÁGUA DE 50.000 LITROS**, que teve como vencedora a empresa: **CONSTRUTORA ZM MENDES LTDA**, CNPJ nº **40.528.355/0001-72**. Campo Verde, 05 de março de 2024. **FABRÍCIA RODRIGUES ZAGO** - Pregoeira.

Protocolo 1550117

**CRENCIAMENTO Nº 005/2023
INEXIGIBILIDADE 023/2023**

Objeto: Credenciamento para contratação de pessoas jurídicas para prestação de serviços médicos em consultas especializadas e procedimentos em: cardiologia, ortopedia, cirurgia-geral, pediatria, ultrassonografia, dermatologia, endocrinologia e oftalmologia para atendimento aos usuários do Sistema Único de Saúde (SUS) encaminhados pela Secretaria Municipal de Saúde de Campo Verde - MT.

A Prefeitura Municipal de Campo Verde torna público o credenciamento da empresa: **MARIA JOSE LUCAS ALVES LTDA**, CNPJ nº **53.409.235/0001-06**, nas especialidades médicas de **PEDIATRIA**, conforme edital, sendo Credenciamento 005/2023, processo de Inexigibilidade nº 023/2023. Campo Verde - MT, 01 de março de 2024. **HÉLIDA B. M. P. HÜBNER** -Presidente da CPC.

Protocolo 1550147

**AVISO DE CONCORRÊNCIA ELETRONICA Nº 001/2024
SUSPENSÃO**

A Prefeitura Municipal de Campo Verde, através da Comissão de Licitação, torna pública a **SUSPENSÃO DA CONTRATAÇÃO DE EMPRESA ESPECIALIZADA PARA EXECUÇÃO DE MICRORREVESTIMENTO NO PERÍMETRO URBANO DO MUNICÍPIO CONTEMPLANDO OS BAIRROS COHAB ECKERT, BORDAS DO LAGO, AVENIDAS MATO GROSSO, BRASILIA, ATILIO FONTANA E CAMPO GRANDE** na modalidade CONCORRÊNCIA ELETRONICA nº **001/2024** Da realização da SESSÃO PÚBLICA PARA ABERTURA DA PROPOSTA E DISPUTA DE LANCES que seria dia **05/03/2024 as 09:30 horas** (horário de Brasília) PARA READEQUAÇÃO DO EDITAL . MAIORES INFORMAÇÕES entrem em contato no setor de Compras e Licitações 66.3419.1367 ramal 212 falar com Héliida Hubner

Campo Verde - MT, 01 de março de 2024.

Hélida B. M. P. Hubner
Presidente da CPC

Protocolo 1550150

PREFEITURA MUNICIPAL DE COCALINHO

PREFEITURA MUNICIPAL DE COCALINHO

A Prefeitura Municipal de Cocalinho, CNPJ nº 00.965.145/0001-27, torna público que requereu junto a Consórcio Intermunicipal de Desenvolvimento Econômico, Social e Ambiental "Médio Araguaia" (CODEMA), a Licença Prévia e Licença de Instalação referente ao projeto de Pavimentação asfáltica e Drenagem de águas pluviais em diversas vias da sede municipal e do PA Novo Horizonte, no município de Cocalinho/MT.

Protocolo 1550187

PREFEITURA MUNICIPAL DE CONFRESA

TERMO DE RATIFICAÇÃO DISPENSA DE LICITAÇÃO Nº 009/2024

Processo Licitatorio Nº 019/2024. Objeto: Dispensa De Licitação Para Aquisição De Gêneros Alimentícios Sendo Frutas E Verduras Para Atender As Necessidades Do Hospital Municipal De Confresa/Mt. Contratada: Volmir D Menegat Cnpj: 09.624.766/0001-11 End: R Ipora, Rua Ipora, N11 Cidade: Confresa-Mt Cep: 78.652-000 Telefone: (66) 3564-1263/ (66) 3564-1263 Email: Joelma.Almeida19@Gmail.Com Valor Total Contratado: R\$ 58.887,00 (Cinquenta E Oito Mil Oitocentos E Oitenta E Sete Reais). Para O Objeto Desta Dispensa.Fundamento: Artigo 75, Inciso II, Da Lei 14.133/21. Ratifico Nos Termos Do Artigo 72 Da Lei Federal Nº 14.133/21 A Dispensa De Licitação Nº 009/2024, Em Conformidade Com O Termo De Referência. Confresa-Mt, 28 De Fevereiro De 2024.

Ronio Condão Barros Milhomem
Prefeito Municipal

TERMO DE RATIFICAÇÃO DE DISPENSA DE LICITAÇÃO Nº 008/2024

Processo Licitatorio Nº 008/2024. Objeto: Dispensa De Licitação Para Aquisição De Medicamentos E Materiais Cirúrgicos Para Atender As Necessidades Do Hospital Municipal De Confresa/Mt. Contratada: Apgyn Distribuidora Hospitalar Ltda Cnpj: 47.761.551/0001-31 End: Avenida Tropical, Nº S/N, Qd 11, Lt 05, Jardim Tropical Cidade: Aparecida De Goiania/Go Cep: 74946540 Telefone: (62) 3205 - 9550 Email: Apgynhospitalar@Gmail.Com Valor Total: R\$26.360,00 (Vinte E Seis Mil Trezentos E Sessenta Reais), Para O Objeto Desta Dispensa.Fundamento: Artigo 75, Inciso II, Da Lei 14.133/21. Ratifico Nos Termos Do Artigo 72 Da Lei Federal Nº 14.133/21 A Dispensa De Licitação Nº 008/2024, Em Conformidade Com O Termo De Referência. Confresa - Mt, 26 De Fevereiro De 2024.

RONIO CONDÃO BARROS MILHOMEM
PREFEITO MUNICIPAL

AVISO DE LICITAÇÃO DESERTA
PREGÃO PRESENCIAL SRP Nº 055/2023

Retificação De Edital E Nova Data Da Sessão.Processo Licitatório Nº 235/2023.A Prefeitura De Confresa, Estado De Mato Grosso, Através Da Pregoeira, Torna Público Que O Processo Licitatório Nº235/2023, Pregão Presencial Srp Nº 055/2023 Que Foi Aberto No Dia 20 De Fevereiro De 2023, Às 09h00min (Horário Oficial De Brasília), Foi Declarado Deserto E Terá Reabertura Em 15/03/2024 Às 09h00min.O Edital E Termo De Referência Retificados Estarão Disponíveis Na Sala Do Departamento De Licitações E Contratos No Endereço Situada Na Rua 13 De Maio, Nº 215, Centro, Na Cidade De Confresa-Mt, De Segunda À Sexta-Feira, Tel. Contato (66) 3564-1818 Ramal 31, No Site Confresa.Org, E Portal Da Transparência No Link https://Sic.Mt.Gov.Br/118/Assunto/Listapublicacao/Id_Assunto/2079/Id_Assunto_Item/8653. Objeto: Pregão Presencial Registro De Preços Para Eventual E Futura Aquisição De Generos Alimenticios Para Atender As Demandas Das Secretarias Do Poder Executivo Juntamente A Prefeitura Municipal De Confresa - Mt.Confresa-Mt, 29 De Fevereiro De 2024.

RONIO CONDÃO BARROS MILHOMEM
PREFEITO MUNICIPAL

RESULTADO PREGÃO PRESENCIAL SRP - Nº 067/2023

Processo Licitatório Nº 261/2023 .A Prefeitura Municipal De Confresa/Mt Torna Pública, Para O Conhecimento Dos Interessados, O Resultado Do Processo Licitatório Na Modalidade Pregão Presencial Srp Nº 067/2023, Conforme Segue:Objeto: Pregão Presencial Registro De Preços Para Eventual E Futura Aquisição De Gêneros De Padaria Destinado A Merenda Escolar Junto A Secretaria De Educação Do Poder Executivo De Confresa-Mt.Adjudicados/Homologados: Empresas:R. B. Santos Cnpj: 50.882.355/0001-20 End: Av. 11 Avenida Santo Afonso, Nº 65, Quadra 12, Lote 02, Sala A, Bairro Vila 2000 Cidade: Confresa-Mt. Cep: 78.652-000 E-Mail: Rodrybeserra@gmail.Com Telefone: (66) 98423-3377 Vencedora De Todos Os Itens Do Certame No Valor Global De R\$142.095,00 (Cento E Quarenta E Dois Mil E Noventa E Cinco Reais).Registro De Preços Válido Por Um Período De 12 Meses, Visto Que A Empresa Atendeu Todos Os Requisitos Do Edital E Seus Anexos.Confresa-Mt, 22 De Fevereiro De 2024

PALANNA OLIVEIRA BEZERRA
Pregoeira - Portaria nº 007/2023.

TERMO DE RATIFICAÇÃO DE INEXIGIBILIDADE
PROCESSO LICITATORIO Nº017/2024
INEXIGIBILIDADE DE LICITAÇÃO Nº003/2024

Objeto: Locação De Imóveis Para Atender A Secretaria Municipal De Educação, Objetivando A Locação De Imóvel Para Fim De Instalação De Salas Anexas Ao Centro De Educação Infantil - Cmei Angelina Fernandes Fonseca, No Município De Confresa. Juntamente A Prefeitura Municipal De Confresa-Mt.Contratada: Geovana Cristina De Paula Kolcenti Cpf: 052.115.161-92 End: Rua Diretora Efilazia Centro Kit Net 01 Cidade:Confresa Cep:78652000 Fone:(66)98410-0189 Valor Total Contratado: R\$211.800,00 (Duzentos E Onze Mil E Oitocentos Reais), Para O Objeto Desta Inexigibilidade.Observação: O Valor Homologado Se Refere A Contratação Da Inexigibilidade Nº003/2024, Para O Período Previsto Para 60 (Sessenta) Meses.Fundamento: Artigo 75, Inciso II, Da Lei 14.133/21. Ratifico Nos Termos Do Artigo 72 Da Lei Federal Nº 14.133/21 A Inexigibilidade De Licitação Nº 003/2024, Em Conformidade Com O Termo De Referência. Confresa - Mt, 28 De Fevereiro De 2024

RONIO CONDÃO BARROS MILHOMEM
PREFEITO MUNICIPAL

TERMO DE RATIFICAÇÃO DE INEXIGIBILIDADE
PROCESSO LICITATORIO Nº015/2024
INEXIGIBILIDADE DE LICITAÇÃO Nº002/2024

Objeto: Contratação Do Imóvel Para Locação, Para O Funcionamento Da Escola Nivalda Xavier Elias. O Imóvel Está Localizado Na Rua Laudelina Ribeiro Dos Santos, Nº25, Setor Jardim Vitória. Justificamos A Necessidade Do Item Descrito Para Atender A Demanda De Alunos Matriculados Na Rede Municipal De Ensino No Ano Letivo De 2024.Contratada: Igreja Presbiteriana Do Brasil Em Confresa Ipb Cnpj:53.143.815/0001-96 End:R Laudelina Ribeiro Dos Santos Cidade:Confresacep:78652000fone: 66) 8447-1142email: Ipbconfresa@gmail.Comvalor Total Contratado: R\$ 762.480,00(Setecentos E Sessenta E Dois Mil E Quatrocentos E Oitenta Reais), Para O Objeto Desta Inexigibilidade.Observação: O Valor Homologado Se Refere A Contratação Da Inexigibilidade Nº002/2024, Para O Período Previsto Para 60 (Sessenta) Meses.Fundamento: Artigo 75, Inciso II, Da Lei 14.133/21. Ratifico Nos Termos Do Artigo 72 Da Lei Federal Nº 14.133/21 A Inexigibilidade De Licitação Nº 002/2024, Em Conformidade Com O Termo De Referência. Confresa - Mt, 28 De Fevereiro De 2024

Ronio Condão Barros Milhomem
Prefeito Municipal

RC PUBLICAÇÃOES 66 9 9984-4633.

Protocolo 1549767

PREFEITURA MUNICIPAL DE JAURÚ

RATIFICAÇÃO DISPENSA DE LICITAÇÃO Nº 004/2024
PROCESSO ADMINISTRATIVO 395/2024

Considerando as informações prestadas pelo Agente de Contratação, bem como pelo contido no presente Processo de Dispensa de Licitação, com todos seus documentos, juntamente com o parecer da Assessoria Jurídica do dia 29/02/2024, **RATIFICO** todos os atos do presente Processo de **Dispensa nº 004/2024** e autorizo a contratação da empresa **MA TECNOVIAS SERVIÇOS DE SINALIZAÇÃO E SEGURANÇA VIÁRIA LTDA**, inscrita no CNPJ sob nº 04.398.282/0001-88, objetivando a **SERVIÇO DE SINALIZAÇÃO HORIZONTAL COM TINTA A BASE DE RESINA ACRÍLICA 0,5MM NBR 13699**, no Valor total de **R\$ 72.030,59** (Setenta e dois mil e trinta reais e cinquenta e nove centavos). A presente Dispensa de Licitação está enquadrada no artigo 75, inciso I da Lei nº 14.133/2021.

Jauru-MT, 29 de fevereiro de 2024.

VALDECI JOSÉ DE SOUZA
Prefeito Municipal

Protocolo 1549960

PREFEITURA MUNICIPAL DE MATUPÁ

O MUNICÍPIO DE MATUPÁ - MT, inscrito no CNPJ nº 24.772.188/0001-54, torna público que requereu junto a SEMMA-MATUPÁ-MT, as Licenças Ambientais LP, LI e LO, para extração de jazida de cascalho, sob coordenadas geográficas latitude 10°03'50,70"S e longitude 54°41'18,32"O, na área total de 0,70 hectares, localizada na Zona Rural do Município de Matupá/MT.

Protocolo 1549962

PREFEITURA MUNICIPAL DE MIRASSOL DOESTE

1º TERMO ADITIVO AO CONTRATO ADMINISTRATIVO Nº 66/2023 firmado entre o MUNICÍPIO DE MIRASSOL D'OESTE e a empresa IMPACTA SOLUÇÕES WEB LTDA, devidamente inscrita no CNPJ N.º 10.XXX.XXX/XXXX-42. Objeto: a) prorrogação da vigência; b) ratificação das demais cláusulas. Fica a vigência do contrato prorrogada por 09 (nove) meses, de 02/03/2024 até 01/12/2024. Ficam ratificadas as demais cláusulas que não conflitem com o presente termo. Data da assinatura: 28/02/2024.

4º TERMO ADITIVO AO CONTRATO ADMINISTRATIVO Nº 100/2022 firmado entre o MUNICÍPIO DE MIRASSOL D'OESTE e a empresa FENIX CONSTRUÇÕES CIVIS LTDA, devidamente inscrita no CNPJ N.º 44.XXX.XXX/0001-35. Objeto: a) prorrogação da vigência; b) ratificação das demais cláusulas. Fica a vigência do contrato prorrogada por 90 (noventa) dias, de 04/02/2024 até 06/05/2024. Ficam ratificadas as demais cláusulas que não conflitem com o presente termo. Data da assinatura: 01/02/2024.

Protocolo 1550097

PREFEITURA MUNICIPAL DE NOVA CANAÃ DO NORTE

RESULTADO DE LICITAÇÃO - PREGÃO ELETRONICO Nº 050/2023
- SRP

A Prefeitura Municipal de Nova Canaã do Norte/MT, através de sua Pregoeira e Equipe de Apoio, torna público o RESULTADO do julgamento referente ao Pregão Eletrônico nº 050/2023, cujo objeto é o Registro de preços para futura e eventual aquisição de uniformes para o projeto "TRILHANDO O FUTURO" para atender as necessidades da Secretaria Municipal de Assistência Social do Município de Nova Canaã do Norte/MT. Sagrou-se vencedora a empresa:

EMPRESA	LOTE	VALOR TOTAL
RIOLLI&LIMA UNIFORMES LTDA	01	46.900,00

Nova Canaã do Norte/MT, 01 de março de 2024.

ELAINE DOS REIS
Pregoeira Oficial
Publique-se

Protocolo 1550056

ERRATA AO EXTRATO DA ATA 023/2024

A PREFEITURA MUNICIPAL DE NOVA CANAÃ DO NORTE, através do Senhor Prefeito, torna público para conhecimento dos interessados ou a quem venha tomar conhecimento da publicação do Extrato da Ata de nº 023/2024, divulgado no Diário Oficial da IOMAT, edição 28.680 na página 212 do dia 09 de fevereiro de 2024.

Onde se lê: Registro de preços para futura e eventual contratação de empresa para fornecimento e instalação de calhas, rufos e pingadeira a serem utilizados na manutenção dos prédios das diversas secretarias do município de Nova Canaã do Norte/MT.

Leia se: Registro de Preços para Futura e Eventual Aquisição de Asfalto Diluído e Emulsão Asfáltica e PMF para Atender as Necessidades da Secretaria Municipal de Obras, Serviços Públicos e Transportes de Nova Canaã do Norte-MT.

RUBENS ROBERTO ROSA
Prefeito Municipal

ERRATA AO EXTRATO DAS ATAS 024 e 025/2024

A PREFEITURA MUNICIPAL DE NOVA CANAÃ DO NORTE, através do Senhor Prefeito, torna público para conhecimento dos interessados ou a quem venha tomar conhecimento da publicação do Extrato da Ata de nº 024/2024 E 025/2024, divulgado no Diário Oficial da IOMAT, edição 28.680 na página 212 do dia 09 de fevereiro de 2024.

Onde se lê: Registro de preços para futura e eventual contratação de empresa para fornecimento e instalação de calhas, rufos e pingadeira a serem utilizados na manutenção dos prédios das diversas secretarias do município de Nova Canaã do Norte/MT.

Leia se: Registro de preços para futura e eventual aquisição de gêneros alimentícios, carnes e hortifrutigranjeiros para serem servidos na merenda dos alunos das escolas municipais de Nova Canaã do Norte/MT.

RUBENS ROBERTO ROSA
Prefeito Municipal

Protocolo 1550078

PREFEITURA MUNICIPAL DE NOVA MARINGÁ**AVISO DE LICITAÇÃO - PREGÃO ELETRONICO 006/2024**

O Município de Nova Maringá, Estado de Mato Grosso, através de sua Pregoeira e Equipe de Apoio, instituída pela Portaria n.º 024/2024/GAPRE, comunica aos interessados que será aberta licitação na modalidade de **PREGÃO ELETRÔNICO Nº. 006/2024 - REGISTRO DE PREÇOS - MENOR PREÇO GLOBAL**

OBJETO: REGISTRO DE PREÇOS PARA FUTURA E EVENTUAL CONTRATAÇÃO DE EMPRESA ESPECIALIZADA PARA EXECUÇÃO (FORNECIMENTO DE MAO DE OBRAS E MATERIAIS) DE EXTENSÃO DE REDE DE DISTRIBUIÇÃO URBANA, EM ALTA E BAIXA TENSÃO, PARA ATENDER 218 LOTES RESIDENCIAIS, NO "LOTEAMENTO JARDIM ALVORADA", EM NOVA MARINGÁ-MT, conforme especificações do Anexo I - Termo de Referência, Memorial Descritivo, Planilha e Cronograma do Edital.

***DO RECEBIMENTO:** Inicia dia **05/03/2024 AS 13hs00min.**

***DO ENCERRAMENTO DE RECEBIMENTO:** Dia **20/03/2024 AS 09hs00min.**

***ABERTURA DAS PROPOSTAS:** Dia **20/03/2024 AS 09hs30min.**

***INÍCIO DA SESSÃO DE DISPUTA DE PREÇOS:** Dia **20/03/2024 AS 10hs00min.**

OBS: HORARIO OFICIAL DE BRASÍLIA.

Endereço eletrônico: Este pregão será regido pela plataforma da BLL (www.bll.org.br) e pela Lei Federal 14.133/2021, suas alterações e demais disposições Legais aplicáveis.

INFORMAÇÕES: O Edital contendo as instruções estará à disposição dos interessados na sala de licitações da Prefeitura Municipal de Nova Maringá - MT no site <http://www.novamaringa.mt.gov.br/Transparencia>, plataforma da BLL <https://bll.org.br/>. Informações pelo telefone (66) 98157-0021 ou através de solicitação pelo e-mail: licitacao@novamaringa.mt.gov.br. Nova Maringá-MT, 01 de Março de 2024.

ROSIMEIRE DA SILVA SOUZA
Pregoeira/Port. 024/2024

Protocolo 1550180

PREFEITURA MUNICIPAL DE NOVA MUTUM**EXTRATO DE CONTRATO**

ESPÉCIE: **CONTRATO Nº 59/2023 - 19/04/23 - INEXIGIBILIDADE 007/2022.** CONTRATANTE: NOVA MUTUM - MT, inscrita no CNPJ sob o Nº 24.772.162/0001-06. CONTRATADA: IMOBILIARIA PAIAGUAS LTDA, inscrita no CNPJ sob o Nº 11.009.202/0001-10. OBJETO: SELEÇÃO DE EMPRESAS DO RAMO DA CONSTRUÇÃO CIVIL, INCORPORADORAS E/OU CONSTRUTORAS, COM COMPROVADA CAPACIDADE TÉCNICA, INTERESSADAS EM CONSTRUIR 448 (QUATROCENTOS E QUARENTA E OITO) UNIDADES HABITACIONAIS VERTICAIS COLETIVAS DE INTERESSE SOCIAL, MODULADAS (...) VALOR: 0,50. VIGÊNCIA: 17/07/2025. DATA DE ASSINATURA: 19/04/2023

EXTRATOS DE TERMOS DE ADITAMENTOS

ESPÉCIE: **TERMO DE ADITAMENTO 0000000001/2023 - CONTRATO Nº 00000059/2023**
CONTRATANTE: NOVA MUTUM - MT, inscrita no CNPJ sob o Nº 24.772.162/0001-06
CONTRATADA: IMOBILIARIA PAIAGUAS LTDA, inscrita no CNPJ sob o Nº 11.009.202/0001-10
OBJETO: ALTERAÇÕES E OUTRAS CLAUSULAS
DATA DE ASSINATURA: 06/12/2023

ESPÉCIE: **TERMO DE ADITAMENTO 0000000002/2023 - CONTRATO Nº 00000059/2023**
CONTRATANTE: NOVA MUTUM - MT, inscrita no CNPJ sob o Nº 24.772.162/0001-06
CONTRATADA: IMOBILIARIA PAIAGUAS LTDA, inscrita no CNPJ sob o Nº 11.009.202/0001-10
OBJETO: ALTERAÇÕES E OUTRAS CLAUSULAS
DATA DE ASSINATURA: 18/12/2023

ESPÉCIE: **TERMO DE ADITAMENTO 0000000003/2024 - CONTRATO Nº 00000059/2023**
CONTRATANTE: NOVA MUTUM - MT, inscrita no CNPJ sob o Nº 24.772.162/0001-06
CONTRATADA: IMOBILIARIA PAIAGUAS LTDA, inscrita no CNPJ sob o Nº 11.009.202/0001-10
OBJETO: ALTERAÇÕES E OUTRAS CLAUSULAS
DATA DE ASSINATURA: 28/02/2024

K3 Publicações em Jornais - k3publicacao@gmail.com

Protocolo 1550183

PREFEITURA MUNICIPAL DE PORTO ALEGRE DO NORTE**AVISO DE LICITAÇÃO
CONCORRENCIA ELETRONICO Nº.02/2024**

O **MUNICÍPIO DE Porto Alegre do Norte**, através da comissão de contratação designado pela portaria n.º.01/2024, torna público para conhecimento dos interessados que realizará licitação na modalidade **CONCORRÊNCIA**, na forma **ELETRÔNICA**, cujo Objeto: **CONTRATAÇÃO DE EMPRESA DE ENGENHARIA - PARA PAVIMENTAÇÃO EM TSD NO BAIRRO BOA ESPERANÇA CONFORME TERMO DE CONVÊNIO Nº 1484/2023 - SINFRA E PROJETO BASICO.** CRITÉRIO DE JULGAMENTO: **MENOR PREÇO** ; REGIME DE EXECUÇÃO: **EMPREITADA POR PREÇO GLOBAL** ; **MODO DE DISPUTA: Aberto. INÍCIO DO CADASTRO DAS PROPOSTAS:** A partir da publicação do aviso do edital - **TÉRMINO DO CADASTRO DAS PROPOSTAS: 30/04/2024 ÀS 9:00h 00h-ABERTURA DAS PROPOSTAS: 30/04/2024 ÀS 09:00h E INÍCIO DA DISPUTA DE PREÇOS: 30/04/2024 ÀS 09:00h (horário de Brasília)** Endereço eletrônico da disputa: www.licitanet.com.br ; O Edital completo e projeto básico, estará à disposição dos interessados gratuitamente na sede da Prefeitura Municipal de Porto Alegre do Norte/MT e encontram-se disponíveis nos endereços eletrônicos: www.licitanet.com.br; no site da prefeitura, www.portoalegredonorte.mt.gov.br ou através do e-mail: licitacao@portoalegredonorte.mt.gov.br ; Maiores informações pelo Telefone: (66) 3569 1226/1210.

Daniel Rosa do Lago
Prefeito Municipal

Protocolo 1550051

PREFEITURA MUNICIPAL DE RONDOLÂNDIA**AVISO DE REPUBLICAÇÃO DE EDITAL DE LICITAÇÃO
PREGÃO PRESENCIAL DE Nº. 02/2024**

A Prefeitura Municipal de Rondolândia-MT, através de sua Pregoeira nomeada através do Decreto nº 257/GAB/PMR de 02 de Fevereiro de 2024, torna Público para o conhecimento dos interessados que está instaurado o procedimento licitatório sob a modalidade Pregão Presencial de Nº. 02/2024, processado nos autos do Processo Administrativo de nº. 609/2023, cujas especificações detalhadas encontram-se no Edital e seus anexos. O julgamento da referida licitação será através do Menor Preço Por Item, objetivando o Aquisição de Um Veículo Tipo Caminhonete Pick-Up, Zero Quilometro, Para Atender A Demanda da A Secretaria Municipal De Assistência Social De Rondolândia -MT. As alterações refere-se a Decisão da impugnação do edital, em razão da necessidade de alterações na minuta do edital e anexos; A sessão pública para recebimento e julgamento da(s) Proposta(s) de Preços e Documentos de Habilitação fica Remarcada Para 09h00min (Horário Oficial de Brasília), do dia: 15/03/2024, na Sala de Licitações da Prefeitura Municipal de Rondolândia. A íntegra deste Edital poderá ser obtido junto ao Departamento de Licitação, na sede da Prefeitura Municipal de Rondolândia - MT, situada na Av. Joana Alves de Oliveira, s/nº, Centro, Rondolândia-MT, Cep: 78.338-000, durante o horário normal de expediente ou através do endereço <https://rondolandia.mt.gov.br/licitacao> maiores informações poderão ser obtidas junto ao Departamento de Licitação, na Prefeitura Municipal em horário normal de expediente das 07h00min às 13h00min através do telefone 0xx (66) 3542-1177.

Rondolândia - MT, 29 de Fevereiro de 2024.

**Keila Taiane
Pregoeira Oficial**

**Publicar-65-99228-9990
Protocolo 1550209**

PREFEITURA MUNICIPAL DE SANTA CARMEM**SEXTO TERMO ADITIVO AO CONTRATO Nº 48/2022, ORIUNDO DA
TP Nº 08/2022 QUE ENTRE SI CELEBRAM O MUNICÍPIO DE SANTA
CARMEM/MT E A EMPRESA H R DA SILVA SANTOS EIRELI**

Termo Aditivo Que Entre Si Celebram, A Prefeitura Municipal De Santa Carmem, Pessoa Jurídica De Direito Público Interno, Com Sede Administrativa Na Av. Santos Dumont, 491, Centro, Inscrito No Cnpj Sob Nº 37.465.283/0001-57, Neste Ato Representado Pelo Prefeito Municipal Em Exercício Senhor, Sr. Rodrigo Audrey Frantz, Brasileiro, Casado, Comerciante, Residente E Domiciliado À Rua Tuiuti Nº 1561, Centro, Neste Município, Portador Da C.I Rg Nº 1193018-7 Ssp/Mt E Cpf/Mf N.º885.328.361-00, E Tendo Em Vista O Disposto No Artigo 61, Da Lei Nº 8.666/93, De 21 De Junho De 1993, Em Sequência Denominada Simplesmente Contratante, E, De Outro Lado, A Empresa H R Da Silva Santos Eireli, Cnpj Nº 31.297.418/0001-36, Estabelecida Na Cidade De Várzea Grande-Mt, Na Avenida Dom Orlando Chaves, Nº 2052, Bairro Cristo Rei, (65) 99902-4987 Que Apresentou Os Documentos Exigidos Por Lei, Neste Ato Representada Pela Seu Proprietário, Sr. Hesdras Rafael Silva Santos, Portador Da Cédula De Identidade Nº 1262382-2 Ssp-Mt, Daqui Por Diante Denominada Simplesmente Contratada, Têm, Entre Si, Justo E Avençado, E Celebram, Por Força Do Presente Instrumento E Do Disposto No Parágrafo Único Do Artigo 38, Da Lei No 8.666, De 21 De Junho De 1993, E Suas Alterações, Doravante Denominada Lei Nº 8.666/93, Combinado Com O Artigo 12, Inciso Iv E Artigo 13, Da Lei Complementar Nº 73, De 10 De Fevereiro De 1993, A Tomada De Preços Nº 08/2022 cujo Objeto É A Contratação De Empresa Para Execução De Pavimentação Asfáltica Em Tsd E Drenagem Superficial Na Avenida Itororó, No Município De Santa Carmem/MT, Oriundo Do Convênio Nº 0076-2021/Sinfra., Sob O Regime De Execução - Indireta - Empreitada Por Preço Global, Observadas As Disposições Da Lei Nº 8.666/93, Das Normas Técnicas Vigentes Da Abnt E Demais, Legislação Aplicável Ao Caso, E Mediante As Seguintes Cláusulas E Condições:

Cláusula Primeira - Do Objeto Do Termo Aditivo

1.1. Tal Aditivo Trata-Se Da Expansão No Prazo De Execução Da Referida Obra Devido Ao Atraso Na Execução, Onde A Empresa Atrasou A Execução Em Virtude Do Período Chuvoso Na Região E Do Atraso De Repasses Do Estado Para Prefeitura.

Cláusula Segunda- Do Novo Prazo

2.1. O Aditivo Em Questão, Adicionará 149 Dias Ao Cronograma Físico-Financeiro E Vigência Do Contrato.

2.2. O Presente Termo Passa A Vigorando De 08/03/2024 A 04/08/2024.

Cláusula Terceira - Do Reajustamento

3.1. Fica Vedado O Reajuste Anual, Previsto Na Clausula 9.1 Do Contrato. Devido Atraso Na Obra Por Competência Da Empresa, Fica Condicionada A Aceitação Da Mesma Após Análise Da Justificativa Apresentada.

Cláusula Segunda - Ratificação Das Demais Cláusulas E Condições Continuum Em Pleno Vigor Todas As Demais Cláusulas E Condições Do Contrato Original. E Para Validade Do Que, Pelas Partes Foi Pactuada, Firmou-Se Este Instrumento Em 03 (Três) Vias De Igual Teor, Na Presença Das Testemunhas Infra-Assinadas, Para Que Produzam Os Efeitos Jurídicos E Legais Em Juízo E Fora Deles.

Santa Carmem - Mt, 26 De Fevereiro De 2024. Rodrigo Audrey Frantz
Prefeito Municipal Contratante. Hesdras Rafael Silva Santos H R Da Silva Santos Eireli Contratada.

**ADRIANO BULHOES DOS SANTOS
PROCURADOR JURÍDICO**

**SETIMO TERMO ADITIVO AO CONTRATO Nº 80/2022, ORIUNDO DA
CONCORRÊNCIA PÚBLICA Nº 03/2022 QUE ENTRE SI CELEBRAM
O MUNICÍPIO DE SANTA CARMEM/MT E A EMPRESA H R DA SILVA
SANTOS EIRELI.**

Termo Aditivo Que Entre Si Celebram, A Prefeitura Municipal De Santa Carmem, Pessoa Jurídica De Direito Público Interno, Com Sede Administrativa Na Av. Santos Dumont, 491, Centro, Inscrito No Cnpj Sob Nº 37.465.283/0001-57, Neste Ato Representado Pelo Prefeito Municipal Senhor, Sr. Rodrigo Audrey Frantz, Brasileiro, Casado, Comerciante, Residente E Domiciliado À Rua Tuiuti Nº 1561, Centro, Neste Município, Portador Da C.I Rg Nº 1193018-7 Ssp/Mt E Cpf/Mf N.º885.328.361-00, E Tendo Em Vista O Disposto No Artigo 61, Da Lei Nº 8.666/93, De 21 De Junho De 1993, Em Sequência Denominada Simplesmente Contratante, E, De Outro Lado, A Empresa H R Da Silva Santos Eireli, Cnpj Nº 31.297.418/0001-36, Estabelecida Na Cidade De Várzea Grande-Mt, Na Avenida Dom Orlando Chaves, Nº 2052, Bairro Cristo Rei, Fone (65) 99902-4987 Que Apresentou Os Documentos Exigidos Por Lei, Neste Ato Representada Pela Seu Proprietário, Sr. Hesdras Rafael Silva Santos, Portador Da Cédula De Identidade Nº 1262382-2 Ssp-Mt, Daqui Por Diante Denominada Simplesmente Contratada, Têm, Entre Si, Justo E Avençado, E Celebram, Por Força Do Presente Instrumento E Do Disposto No Parágrafo Único Do Artigo 38, Da Lei No 8.666, De 21 De Junho De 1993, E Suas Alterações, Doravante Denominada Lei Nº 8.666/93, Combinado Com O Artigo 12, Inciso Iv E Artigo 13, Da Lei Complementar Nº 73, De 10 De Fevereiro De 1993, A Concorrência Pública Nº 03/2022 cujo Objeto É A Contratação De Empresa Para Execução De Pavimentação Asfáltica Em Tsd, Drenagem Superficial E Sinalização Viária, Avenida Itororó T1, T2 E T3, Rotatória, Avenida Do Comércio Le E Ld, E Avenida Da Independência Ld E Le, No Município De Santa Carmem, Oriundo Do Convênio Nº 0750/2022 - Secretaria De Estado De Infraestrutura E Logística, Sob O Regime De Execução - Indireta - Empreitada Por Preço Global, Observadas As Disposições Da Lei Nº 8.666/93, Das Normas Técnicas Vigentes Da Abnt E Demais, Legislação Aplicável Ao Caso, E Mediante As Seguintes Cláusulas E Condições:

Cláusula Primeira - Do Objeto Do Termo Aditivo

1.1. Tal Aditivo Trata-Se Da Expansão No Prazo De Execução Da Referida Obra Devido Ao Atraso Na Execução, Onde A Empresa Atrasou A Execução Em Virtude Do Período Chuvoso Na Região E Do Atraso De Repasses Do Estado Para Prefeitura.

Cláusula Segunda- Do Novo Prazo

2.1. O Aditivo Em Questão, Adicionará 145 Dias Ao Cronograma Físico-Financeiro E Vigência Do Contrato, Conforme Aditivo Do Convênio.
2.2. O Presente Termo Passa A Vigorando De 12/03/2024 A 04/08/2024.

Cláusula Terceira - Do Reajustamento

3.1. Fica Vedado O Reajuste Anual, Previsto Na Clausula 9.1 Do Contrato. Caso Ocorra Atraso Na Obra Por Competência Da Empresa, Fica Condicionada A Aceitação Da Mesma Após Análise Da Justificativa Apresentada.

Cláusula Segunda - Ratificação Das Demais Cláusulas E Condições Continuum Em Pleno Vigor Todas As Demais Cláusulas E Condições Do Contrato Original. E Para Validade Do Que, Pelas Partes Foi Pactuada, Firmou-Se Este Instrumento Em 03 (Três) Vias De Igual Teor, Na Presença Das Testemunhas Infra-Assinadas, Para Que Produzam Os Efeitos Jurídicos E Legais Em Juízo E Fora Deles.

Santa Carmem - Mt, 26 De Fevereiro De 2024. Rodrigo Audrey Frantz
Prefeito Municipal -Contratante. Hesdras Rafael Silva Santos H R Da Silva Santos Eireli Contratada.

**ADRIANO BULHOES DOS SANTOS
PROCURADOR JURÍDICO**

RC PUBLICAÇÕES 66 9 9984-4633.

Protocolo 1550111

PREFEITURA MUNICIPAL DE SINOP**AVISO DE HOMOLOGAÇÃO DE LICITAÇÃO
PREGÃO ELETRÔNICO Nº 118/2023**

A Prefeitura Municipal de Sinop/MT, em cumprimento ao art. 21, XII, do Decreto Federal nº 3.555/2000, torna público o resultado da licitação alhures, cujo objeto é para contratação de empresa para reformulação, desenvolvimento, implantação, capacitação, treinamento, hospedagem, suporte técnico e manutenção preventiva, corretiva e adaptativa de website. EMPRESA VENCEDORA: INSTAR TECNOLOGIA LTDA (CNPJ: 08.225.893/0001-85).

Sinop/MT, 01 de março de 2024.

ROBERTO DORNER
Prefeito municipal

Protocolo 1550091

PREFEITURA MUNICIPAL DE VILA BELA DA SANTÍSSIMA TRINDADE

AVISO DO PREGÃO PRESENCIAL N. 004/2024 PMVB

PREGÃO N. 004/2024 Regido pela Lei Federal n. 14.133/2021, Decreto Municipal n. 038/2023.

OBJETO: REGISTRO DE PREÇOS PARA FUTURA E EVENTUAL CONTRATAÇÃO DE EMPRESA ESPECIALIZADA NA PRESTAÇÃO DOS SERVIÇOS DE DEDETIZAÇÃO, CONTROLE DE PRAGAS, VETORES, POMBOS E MORCEGOS DESINSETIZAÇÃO E DESRATIZAÇÃO, COM FORNECIMENTO DE MÃO DE OBRA E MATÉRIA-PRIMA NECESSÁRIAS AO TRATAMENTO QUÍMICO A SER REALIZADO NAS INSTALAÇÕES DAS UNIDADES DE SAÚDE.

INICIO DA SESSÃO: 08:00h do dia 14/03/2024.

Acesso ao Edital no site: <http://www.vilabeladasantissimatrinidade.mt.gov.br/Transparencia/Licitacoes/Pregao-presencial/>

Solicitar pelo: Fone/fax: (65) 3259-1313, (65) 3259-1132 ou pelo e-mail: licitacoes@vilabeladasantissimatrinidade.mt.gov.br

Local: Prefeitura Municipal de Vila Bela da Santíssima Trindade - Situada à Av. Dr. Mário Correia, Nº 452, Centro, CEP. 78.245-000. AGENTE DE CONTRATAÇÃO: ALESSANDRO SANTANA DE SOUZA.

Protocolo 1550090

PREFEITURA MUNICIPAL DE VILA RICA

PREFEITURA MUNICIPAL DE VILA RICA / MT

TERMO DE HOMOLOGAÇÃO DA DISPENSA 001/2024
PROCESSO 015/2024

Reconheço a dispensa de licitação fundamentada na lei 14.133/2021 art. 75 inc. II e em consonância com o parecer jurídico acostado aos autos, cujo objeto é a Contratação de empresa para a realização de Teste Seletivo Simplificado para atender o quadro da saúde e educação desta Urbe, a empresa contratada é o INSTITUTO NACIONAL ESPECIALIZADO EM PESQUISAS E APOIO AOS MUNICÍPIOS, inscrita no CNPJ 47.825.555/0001-36, no valor total de R\$ 27.770,00 (Vinte e sete mil e setecentos e setenta reais). Homologo, conforme prescreve o art. 26 do estatuto das licitações, o despacho da Agente de Contratação e parecer jurídico do Assessor Jurídico, publica-se.

Vila Rica, 01 de março de 2024.

PREFEITURA MUNICIPAL DE VILA RICA
ABMAEL BORGES DA SILVEIRA
C.P.F.: 328.086.071-72
R.G.: 1614784 SSP/GO

Protocolo 1549955

PREFEITURA MUNICIPAL DE VILA RICA / MT

EXTRATO DO CONTRATO Nº 008/2024
PROCESSO DE LICITAÇÃO Nº 015/2024
DISPENSA Nº 001/2024

DO OBJETO: Contratação de empresa especializada na prestação de serviços técnicos especializados, objetivando a organização e realização de teste seletivo para atender o quadro do Sistema de Saúde e Educação, da Prefeitura Municipal.

DO VALOR E DO PAGAMENTO: O preço global deste Contrato é de R\$ 27.770,00 (vinte e sete mil, setecentos e setenta reais) referentes ao valor global previsto na Cláusula Primeira. Forma de pagamento: 40% após o encerramento das Inscrições; 20% no dia seguinte à aplicação das provas e 40% na entrega do Resultado Final do Teste Seletivo.

DA VIGÊNCIA: O presente Contrato terá vigência de 120 (cento e vinte) dias, contados da assinatura do Contrato.

DATA: Vila Rica/MT, 01 de março de 2024.

ASSINANTES: ABMAEL BORGES DA SILVEIRA - Prefeitura Municipal De Vila Rica - Contratante. INSTITUTO NACIONAL ESPECIALIZADO EM PESQUISA E APOIO AOS MUNICÍPIOS CNPJ: 47.825.555/0001-36 - Contratada.

Protocolo 1550104



**Quando você soma trabalho e eficiência,
o resultado é um dos estados que mais
crescem no país.**



06 hospitais em construção



Mais de 2400 km de asfalto novo contratados



41 novas escolas em construção



Mais de **50 mil vagas em cursos** de capacitação



15 mil câmeras sendo instaladas em

todo o estado



**Governo de
Mato
Grosso**

TERCEIROS

A SOL INTERMEDIÇÃO DE NEGÓCIOS E GESTÃO DE ATIVOS LTDA, portadora do CNPJ nº 38.328.313/0001-46, torna público que requereu junto a Secretaria de Estado de Meio Ambiente do Mato Grosso (SEMA) a Licença por Adesão e Compromisso - LAC, para a atividade referente a instalação de infraestrutura de suporte para serviços de telecomunicações. Situado na Rodovia MT-388, KM 50, Fazenda Soteco, Zona Rural, Cáceres/MT (MTSOL0075P)

Protocolo 1548134

Várzea Grande Shopping S/A, torna público que requereu da Secretaria de Estado do Meio Ambiente - SEMA/MT a Licença de Instalação para Espaço Multiuso - Residencial e Office dentro do Várzea Grande Shopping, localizada no município Várzea Grande - MT.

Protocolo 1549707

Ata de Encerramento de Prazo para Registro de Chapa de eleição do Sindicato dos Trabalhadores Empregados do Transportes em Motocicletas do Estado de Mato Grosso.

Aos vinte e seis dias do mês de fevereiro de 2024 às 18:30hs na sede da Força Sindical, o presidente Adriano da Cruz Sodré e Hudson Bernardo de Oliveira na qualidade de secretário em atendimento ao disposto do edital de convocação das eleições publicada no diário oficial do estado em 08 de fevereiro de 2024 pagina 174, conforme normas estatutárias do Sintemotos/MT deu por encerrado o prazo para requerimento de registro de chapas, registrando nesta presente ata a solicitação de registro da **CHAPA ÚNICA "CONTINUIDADE"** apresentada na data 15/02/2024 às 14:00hs, em 03(Três) vias devidamente preenchidas e assinadas bem como as fichas de qualificação e demais documentos conforme artigo 40º do estatuto, todos conferidos pelo presidente e pelo secretário da reunião. Verificada a conformidade do requerimento aos termos do estatuto foi homologado o registro da **CHAPA ÚNICA** apresentada, sendo indicado para Presidente: Vilson José Neves da Cruz, Vice-Presidente: Cirino de Campos 1º Secretário: Nicola Geraldo dos Reis Filho, 2º Secretário: Jorge Avelino da Costa Arruda, 1º Tesoureiro: Saulo Antonio Souza Gonçalves. 2º Tesoureiro: Gabriel Rondon de Souza, Secretário Geral: Daniel Rodrigues, Relações Públicas: Hudson Bernardo de Medeiros 1º Membro Do Conselho Fiscal: Isac Newton Almeida Livaldo, 2º Membro Do Conselho Fiscal: Wellington Duarte de Oliveira, 3º Membro Do Conselho Fiscal: Leandro Fernando de Arraújo, 1º Suplente: Matheus Campos, 2º Suplente: Maycon Douglas Alves da Silva, 3º Suplente: Ozias Queiroz de Macedo. E para Presidente da Comissão Eleitoral o Sr. Mauricio da Costa, membro da Força Sindical. para o 1º mesário: Hygor Willen Lima Duarte e para 2º mesário: Jairo Fernando de Camargo. O Presidente encerrou a reunião e fará a divulgação para toda a categoria tomar ciência abrindo o prazo de 03 (três) dias apos a publicação para impugnação de candidatura conforme o artigo 53º e 54º deste estatuto, da qual eu Hudson Bernardo de Medeiros, na função de secretário lavrei a ata que segue assinada por mim e pelo Presidente.

Cuiabá, 29 de Fevereiro de 2024.

Hudson Bernardo de Medeiros
Secretario

Adriano da Cruz Sodré
Presidente

Protocolo 1549753

DECLARAÇÃO

Eu, ALINE FRANCIELY SIMÃO DE MELO, inscrito no CPF sob o nº 027.019.771-00, CNPJ 24.033.012/0001-80, **DECLARO** para os devidos fins, que estamos precisando do serviço de LETÍCIA MARTINS DOS SANTOS, RG nº 7215409, Órgão Exped. SSP-GO, inscrito no CPF sob o nº 046.494.221-74. Por conta disso, necessitamos da **COLAÇÃO DE GRAU** o mais rápido possível para que ele possa exercer as atividades.

Aline Franciely Simão De Melo - 027.019.771-00

Protocolo 1549835

EDITAL DE CONVOCAÇÃO DE ASSEMBLEIA GERAL ORDINÁRIA PRESENCIAL DA COOPERATIVA DA AGRICULTURA FAMILIAR DE SINOP/MT

A COOPERATIVA DA AGRICULTURA FAMILIAR DE SINOP/MT - COOPERAFA S - CNPJ 474350550001-98 com sede na Rua das Primaveras, 6018, Jardim Primaveras, cidade de Sinop, Estado de Mato Grosso, CEP 78550 - 412, por seu Presidente ao fim assinado, usando os poderes conferidos pelo art. 23 Do Estatuto Social, **CONVOCA** a todos/as os/as cooperados/as para participarem da **ASSEMBLEIA GERAL ORDINÁRIA** (art. 34 do Estatuto Social), a ser realizada **PRESENCIALMENTE**, no dia **23 de março de 2024**, com primeira convocação às **17:00hs (dezesete horas)**, com a presença de 2/3 (dois terços) dos/as cooperados e cooperadas; em segunda convocação, às **18:00hs (dezoito horas)**, com metade mais um, dos/as cooperados e cooperadas; e em terceira e última convocação às **20:00hs (vinte horas)**, com no mínimo 15 (quinze) dos/as cooperados e cooperadas presentes em condições de votar, tendo como local o Rancho São Bento - chácara 48A, Estrada Felícia - Comunidade Felícia CEP 78.559-899, para tratar e deliberar sobre a seguinte ordem do dia:

I. Prestação de contas dos órgãos de administração, acompanhada do parecer do Conselho Fiscal referente ao exercício de 2023, compreendendo:
a) Relatório de Gestão.
b) Balanço Geral.
c) Demonstrativo das sobras ou perdas decorrentes da insuficiência das contribuições para a cobertura das despesas da sociedade.
d) Parecer do Conselho Fiscal.
e) Plano de atividades da Cooperafas para o exercício seguinte.

II. Destinação das sobras apuradas ou rateio das perdas deduzindo-se, no primeiro caso, as parcelas para os Fundos Obrigatórios.

III. Eleição e posse dos componentes do Conselho Fiscal;

IV. A fixação do valor dos honorários, gratificações e cédula de presença dos membros do Conselho de Administração, do Conselho Fiscal e de outros, se for o caso;

V. Leitura e Aprovação do regimento Interno;

VI. Adesão de novos/as cooperados/as;

VII. Quaisquer assuntos de interesse social, excluídos os enumerados no Artigo 36 do Estatuto.

Para efeito do cálculo do quórum acima especificado para a instalação da referida Assembleia é 53 (cinquenta e três) sócios/as em condições de voto.

Sinop/MT, 23 de fevereiro de 2024.

Luís Carlos Cortes
Presidente COOPERAFA S

Protocolo 1549897

Requerimento da Licença Prévia concomitante com a Licença de Instalação **A American Tower do Brasil - Cessão de Infraestruturas SA. Inscrita no CNPJ 04.052.108-0001/89.** TORNA PÚBLICO QUE REQUEREU À SECRETARIA MUNICIPAL DE MEIO AMBIENTE E DESENVOLVIMENTO RURAL SUSTENTÁVEL DO MUNICÍPIO DE VÁRZEA GRANDE -SEMMADERS/VG, AS LICENÇAS PRÉVIA E DE INSTALAÇÃO PARA Estação Radio BASE DE Telefonia Celular. SITUADA na Travessa Alfredo Maciel de Oliveira Nº2179 (antiga Rua Salin Nadaf Nº 111). Loteamento Embauval. Bairro Centro-Norte, Município de Várzea Grande - MT. CEP 78.110-500. (ID: **VAZ030AT**).

Protocolo 1549920

Abatedouro Mirassol LTDA EPP, CNPJ: 15.293.295/0001-09, torna público que requereu junto a SEMA-MT a outorga de água subterrânea de um poço tubular profundo, localizado na Zona Rural, s/n, Gaúcha do Norte - MT, estrada entre Gaúcha do Norte a Canarana, 10 km, s/n. Coordenada do poço Latitude 13º 14' 08.40" e Longitude 53º 11' 06.80".

Protocolo 1549943

IHS BRASIL - CESSÃO DE INFRAESTRUTURAS S.A., CNPJ: 15.811.119/0001-11, torna público que Requereu a SEMA-MT, a Licença por Adesão e Compromisso (LAC), para atividade de Torre de Telefonia - ID 66060017 - localizada na Fazenda Ipumirim, Vale do Tartaruga, MT 242 KM90, Nova Ubiratã/MT

Protocolo 1549952

EDITAL DE CONVOCAÇÃO - TERMO ADITIVO À CONVENÇÃO COLETIVA DE TRABALHO 2023/2024

A Federação do Comércio de Bens, Serviços e Turismo do Estado de Mato Grosso - FECOMÉRCIO/MT vem através do presente edital, convocar os empresários do comércio compreendidos nos municípios de **Água Boa/MT, Alto Araguaia/MT, Alto Boa Vista/MT, Alto Garças/MT, Alto Taquari/MT, Araguaiana/MT, Araguinha/MT, Bom Jesus do Araguaia/MT, Campinápolis/MT, Canabrava do Norte/MT, Canarana/MT, Cocalinho/MT, Confresa/MT, Gaúcha do Norte/MT, General Carneiro/MT, Luciara/MT, Nova Nazaré/MT, Nova Xavantina/MT, Novo Santo Antônio/MT, Novo São Joaquim/MT, Paranatinga/MT, Pontal do Araguaia/MT, Ponte Branca/MT, Porto Alegre do Norte/MT, Querência/MT, Ribeirão Cascalheira/MT, Ribeirãozinho/MT, Santa Terezinha/MT, Santo Antônio do Leste/MT, São Félix do Araguaia/MT, Serra Nova Dourada/MT, Torixoróu/MT e Vila Rica/MT**, para participarem de Assembleia Geral Extraordinária, a realizar-se através de reunião virtual, no dia 11 de março de 2024, às 09:00 horas, em primeira convocação e, não havendo *quórum*, em segunda e última convocação, às 09:30 horas, com qualquer número de participantes, para deliberar sobre a seguinte ordem do dia: analisar e discutir a formulação de contraproposta à Pauta de Reivindicação dos Trabalhadores no Comércio de Barra do Garças e Região para o Termo Aditivo à Convenção Coletiva de Trabalho para o ano de 2024. Aqueles que desejarem participar da reunião virtual deverá entrar em contato com a Fecomércio - MT através do e-mail: juridico1@fecomerciomt.org.br para solicitar o envio do link da reunião.

Cuiabá, 29 de fevereiro de 2024.

JOSÉ WENCESLAU DE SOUZA JÚNIOR
Presidente da FECOMÉRCIO/MT

Protocolo 1549959

EDITAL DE CONVOCAÇÃO DA ASSEMBLEIA GERAL ORDINÁRIA COOPERATIVA DE TRANSPORTADORES DE NOVA MUTUM - COOTRAM

CNPJ: 15.745.358/0001-10 NIRE: 51400009449

O Presidente da COOPERATIVA DE TRANSPORTADORES DE NOVA MUTUM - COOTRAM, em cumprimento às disposições legais e estatutárias (Lei nº 5.764/1971 e art. 32º do Estatuto Social), convoca os associados, que nesta data são em número 92 em condições de votar, para se reunirem em ASSEMBLEIA GERAL ORDINÁRIA, a realizar-se no dia 16 de Março de 2024, na sede do Centro Municipal de Convivência, situada na Avenida dos Beija Flores 882N - Centro, no município de Nova Mutum - MT, as 16:00 horas, em primeira convocação com a presença de 2/3 (dois terços) dos associados, às 17:00 horas, em segunda convocação com a presença de metade mais um dos associados, ou às 18:00 horas, em terceira convocação, com a presença de, no mínimo 10 (dez) associados, para deliberarem sobre a seguinte **ORDEM DO DIA**:

I - Prestação de contas dos órgãos de Administração acompanhada de parecer do Conselho Fiscal, compreendendo:

a) Relatório de Gestão; b) Balanço Geral; c) Demonstrativo das sobras apuradas ou das perdas e do Parecer do Conselho Fiscal; d) Plano de Atividade da Cooperativa para o exercício seguinte.

II - Destinação das sobras apuradas ou rateios das perdas, deduzindo-se no primeiro caso, as parcelas para os Fundos Obrigatórios;

III - Eleição de posse dos componentes do Conselho de Administração e do Conselho Fiscal;

IV - Quando previsto, a fixação do valor dos honorários, gratificações e cédulas de presença dos membros do conselho de Administração e do Conselho fiscal;

V - Qualquer assunto de interesse Social, excluídos os enumerados no artigo 34 deste Estatuto.

Nova Mutum, 01 de Março de 2024

ALDOMAR SANTO OTTONELLI
PRESIDENTE
CPF: 375.129.940-87

Protocolo 1549964

LONTANO TRANSPORTES EIRELI inscrita no CNPJ 11.455.829/0037-06 torna público que requereu junto a Secretaria de Estado de Meio Ambiente - SEMA a Renovação da Licença de Operação para a atividade de Posto de Abastecimento - (tanque aéreo), localizado na Rua Colonizador Enio Pipino II, nº 4194, Chácaras de Sinop, no município de Sinop/MT.

Protocolo 1549965

IMOBILIÁRIA PAIAGUÁS LTDA, inscrita no CNPJ 11.009.202/0001-10, torna público que requereu à Secretaria Municipal de Meio Ambiente e Desenvolvimento Urbano e Sustentável - SMADESS, o licenciamento ambiental nas Modalidades: LL, LP e LI, atividade de Condomínio residencial vertical, denominado Residencial Comodoro 1, localizado na Rua Um, s/n, Bairro Jardim Comodoro, CEP: 78.090-585, Cuiabá/ MT.

IMOBILIÁRIA PAIAGUÁS LTDA, inscrita no CNPJ 11.009.202/0001-10, torna público que requereu à Secretaria Municipal de Meio Ambiente e Desenvolvimento Urbano e Sustentável - SMADESS, o licenciamento ambiental nas Modalidades: LL, LP e LI, atividade de Condomínio residencial vertical, denominado Residencial Comodoro 2, localizado na Rua Um, s/n, Bairro Jardim Comodoro, CEP: 78.090-585, Cuiabá/ MT.

IMOBILIÁRIA PAIAGUÁS LTDA, inscrita no CNPJ 11.009.202/0001-10, torna público que requereu à Secretaria Municipal de Meio Ambiente e Desenvolvimento Urbano e Sustentável - SMADESS, o licenciamento ambiental nas Modalidades: LL, LP e LI, atividade de Condomínio residencial vertical, denominado Residencial Comodoro 3, localizado na Rua Um, s/n, Bairro Jardim Comodoro, CEP: 78.090-585, Cuiabá/ MT.

Protocolo 1549972

EDITAL DE CONVOCAÇÃO

**ASSEMBLEIA GERAL ORDINARIA
COOPERATIVA DE TRANSPORTE DE CARGAS DE ARAPUTANGA -
COOPTRANSPORTES
CNPJ Nº 07.905.477/0001-65**

O Diretor Presidente da Cooperativa de Transporte de Cargas de Araputanga - Cooptransporte, no uso das atribuições que lhe confere o seu Estatuto Social, convoca a todos os seus associados, que nesta data são em numero de 40 (quarenta) cooperados em condições de votar, para se reunirem em Assembleia Geral Ordinária, a realizar-se de acordo com os indicativos abaixo:

DATA: dia 23 de março de 2.024,

LOCAL: Sede da Cooperativa, na Av. Dep. Aldo Ribeiro Borges, 517, Bairro Jardim Primavera, Araputanga-MT,

HORARIO: As 08:00 (oito horas) em 1ª (primeira) convocação com a presença de 2/3 dos associados com direito a voto; ou às 09:00 (nove) horas em 2ª (segunda) convocação com a presença de metade mais um dos cooperados com direito a voto, ou às 10:00 (dez horas) em 3ª (terceira) e última convocação com a presença de no mínimo 10 (dez) cooperados com direito a voto.

ORDEM DO DIA:

I - Prestação de contas dos órgãos de administração, acompanhada do Parecer do Conselho Fiscal, relativas ao exercício de 2.023, compreendido:

- Relatório de Gestão;
- Balanço Patrimonial;
- Demonstrativo de Sobras ou Perdas decorrentes da insuficiência das contribuição para a cobertura das despesas da sociedade
- Parecer do Conselho Fiscal.

II - Destinação das Sobras apuradas ou rateio das perdas:

III - Eleição e posse dos componentes do Conselho Fiscal Araputanga-MT., 26 de fevereiro de 2.024.

LUIZ NELSON ZUCHETI
Diretor Presidente

Protocolo 1549975

EDITAL DE CONVOCAÇÃO - TERMO ADITIVO À CONVENÇÃO COLETIVA DE TRABALHO 2023/2024

A Federação do Comércio de Bens, Serviços e Turismo do Estado de Mato Grosso - FECOMÉRCIO/MT vem através do presente edital, convocar os empresários do comércio compreendidos nos municípios de Acorizal/MT, Araputanga/MT, Barão de Melgaço/MT, Campos de Júlio/MT, Chapada dos Guimarães/MT, Comodoro/MT, Feliz Natal/MT, Glória D'Oeste/MT, Indaiavá/MT, Jangada/MT, Jauru/MT, Lambari D'Oeste/MT, Mirassol d'Oeste/MT, Nova Bandeirantes/MT, Nova Brasilândia/MT, Nova Lacerda/MT, Nova Maringá/MT, Nova Monte Verde/MT, Nova Ubiratã/MT, Planalto da Serra/MT, Poconé/MT, Pontes e Lacerda/MT, Porto Esperidião/MT, Reserva do Cabaçal/MT, Rio Branco/MT, Salto do Céu/MT, Santo Antônio do Leverger/MT, São José dos Quatro Marcos/MT, São Pedro da Cipa/MT, União do Sul/MT e Vila Bela da Santíssima Trindade/MT, para participarem de Assembleia Geral Extraordinária, a realizar-se de forma "virtual", no dia 11 de março de 2024, às 15:00 horas, em primeira convocação e, não havendo quórum, em segunda e última convocação, às 15:30 horas, com qualquer número de participantes, para deliberar sobre a seguinte ordem do dia: analisar e discutir a formulação de contraproposta à Pauta de Reivindicação dos Trabalhadores no Comércio Varejista e Imobiliário de Mirassol D'Oeste e Região - MT, encaminhada pelo Sindicato Laboral da categoria, para firmar o Termo Aditivo à CCT para o ano de 2024. Aqueles que desejarem participar de modo virtual deverão entrar em contato com a Fecomércio - MT através do e-mail: juridico1@fecomercomt.org.br para solicitar o envio do link da reunião.

Cuiabá, 01 de março de 2024.

JOSÉ WENCESLAU DE SOUZA JÚNIOR
Presidente da FECOMÉRCIO/MT

Protocolo 1549977

ROQUE BRUNETTA, CPF 566.308.249-20, torna público que requereu junto a Secretaria de Estado do Meio Ambiente - SEMA/MT a Renovação de Licença de Operação para a atividade de Posto de Abastecimento (Sistema de Armazenamento Aéreo de Combustível - SAAC) instalado na Rodovia MT 130, Km 70 + 90 Km a Direita, Fazenda Santa Maria, Município de Santo Antônio do Leste/MT.

MARCOS BRUNETTA, CPF 015.846.659-47, torna público que requereu junto a Secretaria de Estado do Meio Ambiente - SEMA/MT a Renovação de Licença de Operação para a atividade de Posto de Abastecimento (Sistema de Armazenamento Aéreo de Combustível - SAAC) instalado na Rodovia MT 130, Km 70 + 70 Km a Direita, Fazenda Nossa Senhora Medianeira, Município de Santo Antônio do Leste/MT.

ELOI VITÓRIO MARCHETT, CPF 004.224.870-15, torna público que requereu junto a Secretaria de Estado do Meio Ambiente - SEMA/MT a Outorga de Direito de Uso de Água Subterrânea para um poço tubular instalado na Rodovia BR 163, Km 585, Direita 59 Km, Zona Rural, Fazenda Leyton, Município de Nova Mutum/MT. O poço encontra-se instalado sob as seguintes coordenadas geográficas 13° 57' 36,26"S e 55° 39' 22,68" W. Será solicitada uma vazão de 173,80 m³/dia para a finalidade de Outros Usos - Edificações (residenciais, industriais, comerciais e de serviços).

Protocolo 1550046

Maquete Eng. e Construções Eireli CNPJ 16.643.701/0001-89, torna público que requer a Sec. Mun. de Meio Ambiente e Desenv. Urbano - SMADES, o pedido de **Lic. Operação** para a obra Residencial Multifamiliar, sito na Rua Profª Amélia Muniz Lote 58, Cidade Alta - Cuiabá/ MT.

Protocolo 1550050

RARO COMÉRCIO DE PRODUTOS AGRÍCOLAS LTDA, CNPJ 12.477.696/0001-20, TORNA-SE PÚBLICO QUE REQUEREU A SECRETARIA DE DESENVOLVIMENTO DA INDÚSTRIA, COMÉRCIO, AGRICULTURA E MEIO AMBIENTE SEÇÃO DE MEIO AMBIENTE, A RENOVAÇÃO DA LICENÇA DE OPERAÇÃO-LO PARA ATIVIDADE DE COMÉRCIO ATACADISTA DE DEFENSIVOS, ADUBOS, FERTILIZANTES E CORRETIVOS DO SOLO NO MUNICÍPIO DE PRIMAVERA DO LESTE-MT, NÃO FOI DETERMINADO ESTUDO DE IMPACTO AMBIENTAL. **AGRO AMBIENTAL (66) 3498-4346.**

Protocolo 1550060

LOMI EMPREENDIMENTOS IMOBILIÁRIOS LTDA., CNPJ 74.096.710/0001-01, torna público que requereu à Prefeitura Municipal de Cuiabá/MT por meio da Secretaria Municipal de Meio Ambiente e Desenvolvimento Urbano Sustentável - SMADESS as Licenças Ambientais - Modalidade: LL, LP, LI, LO, Edificação comercial, localizada Rua Olavo Bilac, Nº 11, Qd. 61 A, Bairro Santa Cruz, Cuiabá/MT, CEP: 78.068-226.

Protocolo 1550063

SINDICATO DOS SERVIDORES DO MINISTÉRIO PÚBLICO DO ESTADO DE MATO GROSSO
EDITAL DE CONVOCAÇÃO
ASSEMBLEIA-GERAL EXTRAORDINÁRIA

O Sindicato dos Servidores do Ministério Público do Estado de Mato Grosso - SINDSEMP/MT, situado na Avenida Rubens de Mendonça, 1836, Cuiabá-MT, por seu presidente, Emerson Mendes da Silva, nos termos do estatuto vigente, **CONVOCA** todos os seus sindicalizados, para Assembleia-Geral Extraordinária a ser realizada no dia **05 de março de 2024**, em primeira convocação as **09h**, com a metade dos filiados presentes, e em segunda convocação as **09h30**, com qualquer número de presentes, em ambiente remoto, online, por meio da plataforma *Microsoft Teams* ou outra equivalente, que será previa e tempestivamente informado, para deliberar, exclusivamente, sobre a seguinte ordem do dia: Deliberação sobre alteração do endereço contante no estatuto do Sindicato dos Servidores do Ministério Público do Estado de Mato Grosso - SINDSEMPMT.

Cuiabá-MT, 01 de março de 2024.

Emerson da Silva Mendes
Presidente do Sindicato

Protocolo 1550064

SERVIÇO SOCIAL DO COMÉRCIO - SESC/AR/MT
AVISO DE LICITAÇÃO - CONCORRÊNCIA SESC 24/0002

O SESC/AR/MT, por meio de sua Comissão Permanente de Licitação, designada pela Portaria 104/2024, torna público para o conhecimento das empresas interessadas que no local, horário e data, abaixo indicados, realizará licitação na modalidade: **CONCORRÊNCIA**, do tipo: **MENOR PREÇO GLOBAL: Regime de Empreitada por Preços Unitários**, para a **Contratação de empresa especializada para elaboração de projetos, revisão, aquisição e instalação de posto de transformação para atender às necessidades da unidade SESC - Rondonópolis**, de acordo com a Resolução SESC 1570/23-CN, de 02 de janeiro de 2024 e em obediência aos termos e às condições estabelecidas no Edital e seus Anexos. **DATA E HORÁRIO: dia 19/3/2024 às 13h30min (Horário Local), Local: Sede Administrativa do Serviço Social do Comércio - Administração Regional do Mato Grosso - SESC/AR/MT - Rua São Joaquim, 399, Bairro Centro Sul em Cuiabá/MT** - O Edital completo poderá ser obtido através do site: <http://www.sescmatogrosso.com.br/sesc-mato-grosso/licitacoes>, **Telefone: (65) 3616-7917/3616-7930.**

Protocolo 1550066

PARQUE DO LAGO EMPREENDIMENTOS IMOBILIÁRIOS SPE LTDA, CNPJ: 30.581.440/0001-40, torna público que requereu junto a Superintendência de Recursos Hídricos (SURH) da Secretaria de Estado do Meio Ambiente do Mato Grosso (SEMA - MT), o requerimento de **OUTORGA DE DIREITO DE USO DAS ÁGUAS SUBTERRÂNEAS** de dois poços tubulares localizado na Avenida Lago Paranoá, Bairro: Residencial Parque do Lago, município de Sinop - MT, sob as Coordenadas PT 01 - Lat. 11°51'02.71"S e Long. e 55°33'30.78"W, totalizando a vazão de captação máxima 46,75 m³/dia, por 7 dias na semana, o período de bombeamento diário é de 1,43 hora/dia e PT 02 - Lat. 11°51'10.57"S e Long. e 55°33'24.25"W, totalizando a vazão de captação máxima 46,75 m³/dia, por 7 dias na semana, o período de bombeamento diário é de 1,36 hora/dia, poços pertencentes ao aquífero Ronuro, com a utilização voltada para usos domésticos/serviços. **VT SERVIÇOS GEOLÓGICOS - Vinicius Caetano de A. P. Tocantins - Geólogo.**

Protocolo 1550069

EDITAL DE CONVOCAÇÃO
EDITAL DE CONVOCAÇÃO DE ASSEMBLÉIA GERAL ORDINÁRIA.

A IGREJA EVANGÉLICA PETENCOSTAL ALICERCES DO TEMPLO DO SENHOR DEUS, com sede na Rua das Palmeiras, Quadra 11, Lote 20, Parque das Estações, Várzea Grande/MT, CEP 78134-208, através de sua Diretoria, devidamente representada por seu Presidente Sr. Pedro Paulo Corillo, CONVOCA através do presente edital, todos os membros, para Assembleia Geral ORDINÁRIA, que será realizada na sede, na Rua das Palmeiras, Quadra 11, Lote 20, Parque das Estações, Várzea Grande/MT, às 10 horas do dia 20 de Abril de 2024, com a seguinte ordem do dia:

ELEIÇÃO E POSSEDA DIRETORIA

A Assembleia Geral instalar-se-á em primeira convocação às ____:____hs, com a presença da maioria dos associados e, em segunda convocação as ____:____hs, do dia ____/____/____.

Várzea Grande-MT, 29 de Fevereiro de 2024.

IGREJA EVANGÉLICA PETENCOSTAL ALICERCES DO TEMPLO DO SENHOR DEUS
Presidente
PEDRO PAULO CORILLO

Protocolo 1550073

ENPA - ENGENHARIA E PARCERIA EIRELI, pessoa jurídica de direitos privados, regularmente inscrita sob o CNPJ nº 00.818.517/0001-92, torna público que requereu junto à SEMA/MT, OUTORGA DE DIREITO DE USO DA ÁGUA PARA CAPTAÇÃO SUPERFICIAL, situado em Estrada Vicinal sem denominação (Rio Mira-Sol), S/N, Zona Rural, Gaúcha do Norte/MT (Coordenadas: 13°07'29.34"S; 53°04'15.91"W)

ENPA - ENGENHARIA E PARCERIA EIRELI, pessoa jurídica de direitos privados, regularmente inscrita sob o CNPJ nº 00.818.517/0001-92, torna público que requereu junto à SEMA/MT, OUTORGA DE DIREITO DE USO DA ÁGUA PARA CAPTAÇÃO SUPERFICIAL, situado em Estrada Vicinal sem denominação, Lote Rural nº 62, S/N, Zona Rural, Gaúcha do Norte/MT (Coordenadas: 13°13'46.41"S; 53°06'29.54"W)

Protocolo 1550074

A empresa **GT INDUSTRIAL COMERCIO E EXPORTACAO DE MADEIRAS LTDA** (CNPJ: **51.389.363/0001-00**) torna público que requereu da SEMA, a Licença Ambiental Simplificada - LAS, para a atividade de Serrarias com desdobramento de madeira em bruto, localizada no município de **Colniza - MT**.

Protocolo 1550077

SOL INTERMEDIÇÃO DE NEGÓCIOS E GESTÃO DE ATIVO LTDA, portadora do CNPJ nº 38.328.313/0001-46, torna público que requereu junto a SEMA-MT, a Licença por Adesão e Compromisso - LAC para instalação de Infraestrutura de Suporte, torre metálica para atividade de serviços de telecomunicações, localizada na Fazenda Guaira I - Projeto Pacoval - Zona Rural s/nº - Santa Rita do Trivelato - MT - CEP: 78453-000.

Protocolo 1550079

DILCEU BORGES (CPF: 332.033.930-34), torna público que requereu à Secretaria de Estado do Meio Ambiente de Mato Grosso, a **Licença de Operação (LO) para Regularização de Drenos já existentes com uso do solo para pecuária** na Fazenda Nova Geração - Vale do Araguaia, localizada na Zona Rural do município de Nova Nazaré-MT. Não foi determinado EIA/RIMA.

Protocolo 1550080

RELAÇÃO DE ALUNOS APROVADOS

Mantenedora: S.DE A.VIEIRA CNPJ 14.784.014/0001-58

Mantida: YPY EDUCACIONAL CONHECIMENTO CIENTÍFICO GLOBALIZADO

A YPY Educacional, situada a Av. Benevides de Freitas, 223 Rondonópolis-MT, Credenciada e Autorizada junto ao CEE/MT, através dos processos de números, **322/2020-CEE/MT e 442/2020-CEE/MT** para a oferta de curso **Ensino Fundamental e Médio na modalidade-EJA a -EAD**, tendo como código no **INEP 51070316**, torna público a relação parcial de alunos concluintes do ano letivo 2023. **UANDERSON DE JESUS CARNEIRO, ERIBERTO JOSÉ DOMINGOS, PATRICIA APARECIDA DE SOUZA**

Protocolo 1550081

JOÃO PEDRO ZOCAL BUSS E OUTROS, brasileiro, solteiro, inscrito no CPF: **031.212.471-66**, portador da Cédula de Identidade RG nº **1430682-4 SSP/MT** torna público que requereu junto à SEMA-MT o Plano de Manejo Florestal Sustentável - PMFS, com área de **497,5752 hectares** da propriedade Fazenda Jeedá, número de registro do SIMCAR nº **MT168148/2019**, localizada no município de Aripuanã- MT.

Protocolo 1550082

THULIO AYRES COELHO SILVA GUEDES; CPF: 038.206.111-00, torna público que requereu à Secretaria Municipal de Meio Ambiente e Desenvolvimento Rural Sustentável - **SEMMADRS** de Várzea Grande - MT, a Licença Ambiental - Modalidade: Licença de Localização; para construção de edifício para fins comerciais, localizado na Av. Castelo Branco, nº 1057, Bairro Centro Sul, CEP: 78.125-702, município de Várzea Grande-MT.

Protocolo 1550098

COOPERATIVA DE ENSINO DE ÁGUA BOA
ESCOLA DE EDUCAÇÃO BÁSICA RUI BARBOSA
E-Mail - ecooperensino@bol.com.br

CNPJ: 36.938.710/0001-04 - Insc. Est. ISENTA
Rua 2, n 501 - Tel. 066-3468-1855/3381 - Cep 78.635-000 - Água Boa - MT

EDITAL DE CONVOCAÇÃO**ASSEMBLEIA GERAL ORDINÁRIA COOPERATIVA DE ENSINO DE ÁGUA BOA.**

A Presidenta da Cooperativa de Ensino de Água Boa - COOPERENSINO, Sra. **Eiko Viviani Jayme Kumagai Xavier**, no uso das atribuições que lhe confere o estatuto social, convoca os associados, que nesta data são em número de 610 (Seiscentos e dez) quantidade de associados em condições de votar, para se reunirem em **Assembleia Geral Ordinária**, a realizar-se nas dependências da Escola de Educação Básica "Rui Barbosa"- **COOPERENSINO**, sede da cooperativa, situada na Rua 2, nº 501, CEP: 78.635-000, na cidade de Água Boa - MT, no dia 26 de Março de 2024 (Terça-feira), às 17:00 horas em primeira convocação com a presença de dois terços dos cooperados, às 18:00 horas em segunda convocação com a presença da metade mais um dos cooperados, e às 19:00h em terceira e última convocação com a presença de no mínimo 10 (dez) cooperados, para deliberarem sobre a seguinte ordem do dia:

I - Prestação de contas dos órgãos de administração, acompanhada do parecer do Conselho Fiscal, relativas ao exercício de 2023 compreendendo:

- Relatório de Gestão;
- Balanco Patrimonial;
- Demonstrativo das sobras ou perdas decorrentes da insuficiência das contribuições para a cobertura das despesas da sociedade;
- Parecer do Conselho Fiscal.

II - Devolução do capital integralizado dos cooperados desligados;

III -Destinação das sobras apuradas ou rateio das perdas;

IV -Criação de Fundos, conforme a necessidade;

V- Eleição e posse dos componentes do Conselho de administração;

VI- Eleição e posse dos componentes do Conselho Fiscal.

Água Boa (MT), 01 de março de 2024.

Eiko Viviani Jayme Kumagai Xavier.
Presidente.

Protocolo 1550101

F. LOCAÇÕES E COMUNICAÇÃO VISUAL LTDA, pessoa jurídica, inscrita no CNPJ sob o nº **86.982.741/0001-30** tendo sua sede no município de Alta Floresta/MT, torna público que requereu a LAC (Licença por Adesão e Compromisso) junto a Secretaria de Estado de Meio Ambiente - SEMA / MT, para a atividade de "Banheiros Químicos, aluguel e locação".

Protocolo 1550102

TMG TROPICAL MELHORAMENTO E GENETICA S.A., CNPJ nº 06.331.414/0003-41, torna público que requereu junto a Superintendência de Recursos Hídricos (SURH) da Secretaria de Estado do Meio Ambiente (SEMA), em conformidade com os Termos de Referência Padrão Nº 01/SURH/SEMA/MT e 12/SURH/SEMA/MT, a Outorga de Direito de Uso das Águas Subterrâneas para 02 (dois) poços tubulares profundos localizados na BR 163 KM 765, s/n, zona rural do município de Sorriso/MT.

PT-01 - 12°26'36,55" S/ 54°39'42,41" O

Finalidade: CAPTAÇÃO DE ÁGUA SUBTERRÂNEA PARA IRRIGAÇÃO (menor 30 ha)

Vazão requerida: 394,46 m³/dia

PT-02 - 12°26'41,58" S / 55°39'28,43" O

Finalidade: OUTROS USOS

Vazão requerida: 7,75 m³/dia

Protocolo 1550103

**ASSOCIAÇÃO DOS SERVIDORES DO MINISTÉRIO PÚBLICO DO
ESTADO DE MATO GROSSO
EDITAL DE CONVOCAÇÃO
ASSEMBLEIA-GERAL EXTRAORDINÁRIA**

A Associação dos Servidores do Ministério Público do Estado de Mato Grosso - ASMIP, situado na Avenida Rubens de Mendonça, 1836, Cuiabá-MT, por seu presidente, Emerson Mendes da Silva, nos termos do estatuto vigente, **CONVOCA** todos os seus associados, para Assembleia-Geral Extraordinária a ser realizada no dia **05 de março de 2024**, em primeira convocação as **09h**, com a metade dos filiados presentes, e em segunda convocação as **09h30**, com qualquer número de presentes, em ambiente remoto, online, por meio da plataforma *Microsoft Teams* ou outra equivalente, que será previa e tempestivamente informado, para deliberar, exclusivamente, sobre a seguinte ordem do dia: Deliberação sobre alteração do endereço contante no estatuto da Associação dos Servidores do Ministério Público do Estado de Mato Grosso - ASMIP.

Cuiabá-MT, 01 de março de 2.024.

Emerson Mendes Silva Mendonça
Presidente da Associação

Protocolo 1550105

ANDRÉ LUÍS BEOZZO JUNQUEIRA DE ANDRADE, CPF - 130.984.028-81 torna público que requereu da Secretaria de Estado do Meio Ambiente - SEMA, Alteração de outorga para o direito de uso da água, atividade de Irrigação, para equipamentos do tipo "Pivô Central", com área total de 883,35 ha e vazão de 0,919222 m³/s, Fazenda Pontal, captação no Rio das Mortes e Pindaíba, Município de Nova Xavantina - MT, Coordenadas da captação: Lat.: 14°27'26,10"S e Long.: 51°45'47,62"O; Lat.: 14°27'54,24"S e Long.: 51°43'20,48"O.

Protocolo 1550112

EMANOEL RONALDO DE ALCANTARA (SOLUÇÕES FREIOS), CNPJ nº 35.272.832/0001-41, torna público que requereu junto à Secretaria Municipal de Agricultura e Meio Ambiente de Nova Mutum - SAMA/NM, a Licença Prévia (LP) e Licença de Instalação (LI), para atividade de "Serviços de Manutenção e Reparação Mecânica de Veículos Automotores, aeronaves e outros" localizado na Rua 01, esquina com Rua 03, Quadra A, Lote 01, Distrito Industrial Marcos Francisco de Moraes, município de Nova Mutum - MT. Não foi determinado estudo de impacto ambiental.

GASPAR HECK, CPF nº 787.261.829-04, torna público que requereu junto à Secretaria Municipal de Agricultura e Meio Ambiente de Nova Mutum - SAMA/NM a Licença Ambiental Simplificada (LAS), para atividade de "Condomínio Residencial Vertical", localizado na Rua Pau Brasil, Lote 25, Quadra A, Residencial Eldorado, neste município. Não foi determinado estudo de impacto ambiental.

FK MADEIRAS LTDA - FK MADEIRAS (CNPJ: 08.865.706/0001-28) torna público que requereu a SEMA - Secretaria Estadual do Meio Ambiente, a ampliação da Licença Prévia (LP) e Licença de Instalação (LI) para atividade de Serrarias com desdobramento de madeira, localizada no município de TABAPORÁ/MT. Não EIA/RIMA.

E. L. CARDOSO (CNPJ: 13.615.516/0001-92), torna público que requereu à SEMA - Secretaria de Estado de Meio Ambiente, as Licenças Florestais - LF para as atividades Plano de Exploração Florestal e Plano de Manejo Florestal Sustentável da propriedade denominada FAZENDA DONA CÂNDIDA, sob o número do CAR MT18483/2017, localizada no município de Juara/MT. Não EIA/RIMA.

FERNANDO JACÓ GRAMS, brasileiro, agropecuarista, casado, inscrito no CPF nº 247.762.460-15, residente e domiciliado no Município de Santa Carmem - MT, torna público que requereu da SEMA-MT (Secretaria Estadual do Meio Ambiente) a LICENÇA FLORESTAL, para o desenvolvimento de atividades de PLANO DE EXPLORAÇÃO FLORESTAL E AUTORIZAÇÃO DE DESMATAMENTO, protocolados sob nº 7003436/2023, da Chácara 124-A, inscrita no SIMCAR sob nº MT245101/2023, Localizada no Bairro Nilza, Zona Rural do Município de Santa Carmem-MT. SANTA CARMEM-MT, 01/03/2024.

A empresa MECÂNICA NOSSA SENHORA APARECIDA LTDA, inscrito no CNPJ: 36.101.694/0001-09, localizado na Rua das Amoreiras, nº71, Quadra 125, Lote 01, Setor Industrial Sul, CEP 78.557-472, cidade de SINOP/MT, vem por meio deste tornar público que requereu junto à Secretaria Municipal

de Meio Ambiente e Desenvolvimento Sustentável de Sinop - SMADS, o pedido de renovação da Licença de Operação para a atividade de Serviços de manutenção e reparação mecânica de veículos automotores. Não foi determinado Estudo de Impacto Ambiental EIA e Relatório de Impacto Meio Ambiente RIMA. (QUÍMEA UNIDADE SINOP 66 99903 9583)

A Senhora Amanda Ribeiro De Paula, Portadora Do Cpf:029.485.701-07, Residente E Domiciliada Na Rua Parana, Nº 1280,Setor Comercial, No Município De Tabaporá - Mt, Vem Tornar A Público Que Requereu A Sema-Mt (Secretaria Estadual Do Meio Ambiente) A Licença Florestal (Lf) E A Autorização Paraexploração Florestal (Autex) Para A Fazenda Itapuã I, Localizada Nas Coordenadas: -57°40'10,55"W -10°50'55,90"S, No Município De Juara - Mt.

J. BONETTI DESENTUPIDORA - ME CNPJ nº 11.171.780.0001/59 torna público que requereu Comissão de Municipalização de Licenciamento Ambiental Colíder - MT, a renovação da Licença de Operação da empresa denominada, AUTO FOSSA NORTÃO, Localizada na AVENIDA TRANCREDO NEVES Nº 183 A, no Município de Colíder - MT.

51.973.720 ROSANGELA FERREIRA DA SILVA, pessoa jurídica de direito privado inscrita no CNPJ nº 51.973.720/0001-74, localizada na Avenida Cerrado, nº 2091-W, bairro Parque das Emas, município Lucas do Rio Verde (MT) - CEP: 78.466-643, torna público que requereu junto Secretaria Municipal de Agricultura e Meio Ambiente de Lucas do Rio Verde - SAMA/ LRV a Licença Prévia (LP), Licença de Instalação (LI) e Licença de Operação (LO) para atividade de "Serviços de lavagem, lubrificação e polimento de veículos". Responsável Técnico: ENG. SANITARISTA -AMBIENTAL NILDO BORGES DE FIGUEIREDO SOBRINHO - 65 9.8402-6157 - eng.nildo@gmail.com

GS MOVEIS PLANEJADOS LTDA, CNPJ 28.270.948/0001-86, torna público que requer junto a SAMATEC o pedido de Alteração da Razão Social, passando o nome de SERGIO CLAUDIO M DE SOUZA para GS MOVEIS PLANEJADOS LTDA, na Licença de Operação nº 0243/2022. Localizado na Rua Westminster, Novo Horizonte II, nº 1842, quadra 01, lote 25, no município de Sorriso - MT. Não foi realizado o EIA/RIMA.

RC PUBLICAÇÕES 66 9 9984-4633.

Protocolo 1550116

ESPÓLIO DE CARLOS ANTÔNIO NOGUEIRA, torna público que requereu junto a Secretaria Estadual do Meio Ambiente SEMA a Licença de Operação para regularização de drenos já existentes com uso do solo para agropecuária, da Fazenda Araçatuba Norte II, localizado na Zona Rural no município de Nova Ubiratã - MT.

Protocolo 1550127

JONAS ANTONIO MOURA, estabelecido na Gleba P.A.H.I.J. Zona Rural, S/N, Lote 72 Sitio Santa Fé, Terra Nova - MT, inscrito no CPF nº 043.621.841-04, Torna Público que requereu junto a Secretaria Estadual de Meio Ambiente de Mato Grosso - SEMA/MT, Licença Ambiental Simplificada - Las atividade de: criação de bovinos de corte confinados. Maria Fernanda - Soluções Ambientais - (66)99626-3037. Não foi determinado EIA/RIMA.

Protocolo 1550137

A ENERGISA MATO GROSSO - DISTRIBUIDORA DE ENERGIA S.A., CNPJ nº 03.467.321.0001-99, tonar público que solicitou a SECRETÁRIA DE ESTADO DE MEIO AMBIENTE - SEMA/MT a LICENÇA POR ADESÃO E COMPROMISSO-LAC da Subestação de 138 kV Cáceres. Atualmente o empreendimento opera através da Licença de Operação nº 320017/2019 no processo de Licenciamento nº 919/2006.

A ENERGISA MATO GROSSO - DISTRIBUIDORA DE ENERGIA S.A., CNPJ nº 03.467.321.0001-99, tonar público que solicitou a SECRETÁRIA DE ESTADO DE MEIO AMBIENTE - SEMA/MT a LICENÇA POR ADESÃO E COMPROMISSO-LAC da Subestação de 138 kV Poconé. Atualmente o empreendimento opera através da Licença de Operação nº 320017/2019 no processo de Licenciamento nº 919/2006.

A ENERGISA MATO GROSSO - DISTRIBUIDORA DE ENERGIA S.A., CNPJ nº 03.467.321.0001-99, tonar público que solicitou a SECRETÁRIA DE ESTADO DE MEIO AMBIENTE - SEMA/MT a LICENÇA POR ADESÃO E COMPROMISSO-LAC da Subestação de 138 kV São José dos Quatro Marcos. Atualmente o empreendimento opera através da Licença de Operação nº 320017/2019 no processo de Licenciamento nº 919/2006.

ASPLEMAT Publicações (65) 3365-0800

Protocolo 1550149

O Edna Maria Rondon de Arruda, inscrito no CPF: 111.627.671-20, torna público que requereu junto à SEMA - Secretaria Estadual do Meio Ambiente, o pedido de "Cadastro de Captação Insignificante de Água Superficial", sob as seguintes coordenadas geográficas -16°03'32,4" S / -57°34'36,2" O, na zona rural do município de Cáceres-MT.

Protocolo 1550153

POSTO ALDO PRIMAVERA LTDA, CNPJ sob o nº 00.135.201/0001-04, torna público que requereu junto a Superintendência de Recursos Hídricos (SURH) da Secretaria de Estado de Meio Ambiente do Mato Grosso (SEMA-MT), em conformidade com os Termos de Referência Padrão nº 01/SURH/SEMA/MT e 04/SURH/SEMA/MT, a Renovação da Outorga de Direito de Uso de Água Subterrânea de um (01) poço tubular, inserido nas coordenadas PT01: 15°34'23.8"S 54°19'42.3"W, localizado na Rua São Paulo, nº 1.470, CEP 78.850-000, bairro Parque Industrial, município de Primavera do Leste, Mato Grosso.

ASPLEMAT Publicações (65) 3365-0800

Protocolo 1550155

Francisco Nilton Fernandes Silva, pessoa física devidamente inscrita sob CPF 776.971.201-78, torna público que solicitou à Secretara de Estado de Meio Ambiente de Mato Grosso-SEMA, as Licenças Prévia, de Instalação e Operação para o empreedimento Zoológico, já instalado sob coordenadas 9°51'40.44"S/ 56° 5'8.68"O no município de Alta Floresta-MT.

ASPLEMAT Publicações 65 3365-0800

Protocolo 1550161

POSTO AVENIDA ALTA FLORESTA LTDA "POSTO AVENIDA" (CNPJ:08.735.867/0001-05), ENDEREÇO: AV. ARIOSTO DA RIVA, LOTE AC 16/2, Nº 2561, BAIRRO: CANTEIRO CENTRAL, ALTA FLORESTA-MT CEP: 78.580-000. REQUEREU A SECRETARIA ESTADUAL DE MEIO AMBIENTE SEMA-MT, O PEDIDO DA RENOVAÇÃO DA LICENÇA DE OPERAÇÃO PARA ATIVIDADE DE COMÉRCIO VAREJISTA DE COMBUSTÍVEIS PARA VEÍCULOS AUTOMOTORES.

ASPLEMAT Publicações 65 3365-0800

Protocolo 1550164

SINTRAESCO - SINDICATO DOS TRABALHADORES EM ESCRITÓRIO DE CONTABILIDADE, ACESSORAMENTO, PERÍCIA, ADVOCACIA, CONSULTORIA, AUDITORIA, PRESTADORA DE SERVIÇOS, TEMPORÁRIOS, TERCEIRIZADOS, AGÊNCIA DE PROPAGANDA, CARTÓRIO, AGÊNCIA LOTÉRICA, FACTORING, ADMINISTRADORA DE CARTÕES DE MATO GROSSO-MT- CNPJ: 01.671.226/0001-87

Edital de Convocação da Assembleia Geral Extraordinária

No uso das atribuições legais que me são atribuídas, no art. 11 alínea a, vem convocar a todos os trabalhadores do Serviço de Apoio às Micro e Pequenas Empresas do Estado de Mato Grosso - SEBRAE/MT inscrito no CNPJ nº 03.534.450/0001-52, para participarem da Assembleia Geral Extraordinária que será realizada no dia 13/03/2024 às 10h00 na sede do SEBRAE/MT, sito a Avenida Historiador Rubens de Mendonça, 3999 - CPA - Cuiabá, MT, representados pelo Sintraesco-MT, na sede da empresa sito à Av. Rubens de Mendonça, 3999 - Bairro - CPA - Cuiabá-MT.

A primeira convocação será às 10h00, a segunda convocação às 10h15, a terceira convocação às 10:30, com quaisquer números de associados presentes onde trataremos a seguinte ordem do dia:

- Acordo Coletivo de Trabalho
- Contribuições
- Assuntos gerais.

Cuiabá-MT, 1 de março de 2024.

Noel Inácio da Silva
Presidente

Protocolo 1550174

Zaqueli Mattos de Souza LTDA, inscrito no CPF 34.489.156/0001-08, torna público que requereu junto a Secretaria Municipal de Meio Ambiente Indústria e Comercio, Turismo e Regularização Fundiária - SEMATUR/Paranatinga, o LICENCIAMENTO AMBIENTAL SIMPLIFICADO E DE OPERAÇÃO para a atividades de Serviço de lavagem, lubrificação e polimento de veículos automotores; a ser instalado no perímetro urbana do município de Paranatinga/MT localizado nas coordenadas geográficas Lat: 14°27'20.36"S, Long: 54° 2'44.13"O. CG Consultoria e Projetos Ambientais - (66) 996479298.

Protocolo 1550176

NOVA ESPERANÇA PARTICIPAÇÃO, EMPREENDIMENTOS AGRÍCOLA E PECUARIA LTDA, CNPJ 44.748.931/0001-48, torna público que requereu A Secretária Municipal de Meio Ambiente - SEMMA/VBST/MT a Licença Prévia (LP), Licença de Instalação (LI) e Licença de Operação (LO), para atividade de Armazenamento de Grãos, localizada na FAZENDA NOVA ESPERANÇA - PARTE 1, s/n, Zona Rural, no município de Vila Bela da Santíssima Trindade- MT. NÃO FOI DETERMINADO ESTUDOS DE IMPACTO AMBIENTAL EIA/RIMA. Florestal - Assessoria e Consultoria Ambiental Ltda - Tel. (65) 99955-0441.

florestal.ribeiro@terra.com.br.

Protocolo 1550177

CODEMA - CONSORCIO INTERMUNICIPAL DE DESENVOLVIMENTO, SOCIAL E AMBIENTAL DO MÉDIO ARAGUAIA AVISO DE RESULTADO DE JULGAMENTO DA ANÁLISE DAS PROPOSTAS E DOCUMENTOS DE HABILITAÇÃO CONCORRÊNCIA PÚBLICA Nº 001/2024/CODEMA-MT

O Agente de contratação do Consorcio Intermunicipal de Desenvolvimento, Social e Ambiental do Médio Araguaia - CODEMA, Estado de Mato Grosso, torna público o RESULTADO DE JULGAMENTO DA ANÁLISE DAS PROPOSTAS e DOCUMENTOS DE HABILITAÇÃO do processo licitatório - Concorrência Pública 001/2024, cujo objeto é a contratação de empresa para Manutenção e conservação de estrada não pavimentada, trecho localizado na MT -243, coordenada inicial 12°50'52.63S 51°47'4.03O e coordenada final 12°27'45.29S 51°27'32.50O, numa extensão de 72,37 km, no Município de Ribeirão Cascalheira, que teve como VENCEDORA a empresa SOLLUS CONSTRUTORA E INCORPORADORA LTDA, inscrita no CNPJ: 32.625.625/0001-35, no preço global R\$ 2.140.000,00 (dois milhões, cento e quarenta mil reais).

Nova Xavantina - MT, 01 de março de 2024.

Wanderson Vilela Neves Siqueira - Agente de Contratação

K3 Publicações em Jornais - k3publicacao@gmail.com

Protocolo 1550194

AGROESSENCIAL LTDA CNPJ: 49.426.738/0001-04 e NIRE 5120221418-6 MEMORIAL DESCRITIVO

AGROESSENCIAL LTDA, sociedade empresária LTDA, localizada na Avenida Rio Branco, número 605 N, sala 2, bairro Industrial, no município de Lucas do Rio Verde/MT, CNPJ nº 49.426.738/0001-04, Inscrição Estadual nº 13.980.734.-9, com registro na Junta Comercial do Estado do Mato Grosso (NIRE) sob nº 51202214186, Capital social: R\$ 100.000,00 (cem mil reais) vem por meio deste, atendendo aos dispositivos do Decreto 1.102 de 21 de novembro de 1903, declarar: I - A sociedade empresária tem como objetivo a prestação de serviços de armazéns gerais. Depósito de mercadoria de terceiro, armazenador de sementes de milho e soja e insumos agrícolas (defensivos/fertilizantes/folhares). II - A atividade de armazém geral praticada pela sociedade empresária compreende na carga e descarga de mercadorias bem como a movimentação interna delas, dispondo para tais fins de área com as seguintes características: **ÁREA DESTINADA A ARMAZENAGEM - ARMAZÉM COMUM:** A Unidade está devidamente Licenciada, junto a Secretaria de Agricultura e Meio Ambiente - SAMA/LRV, para a atividade de Comércio atacadista de defensivos agrícolas, adubos, fertilizantes e corretivos do solo, sob Licença de Operação nº 001/2024. A capacidade da área de armazenagem com segurança das mercadorias é de 300 m² (trezentos metros quadrados). A unidade armazenadora de insumos agrícolas e sementes de milho e soja apresenta condições satisfatórias no que se refere à estabilidade estrutural e funcional, com condições de uso imediato. A empresa exerce as atividades em um barracão fechado coberto, com pé direito alto e piso cimentado. Possui janelas na parte superior do barracão para circulação de ar e um portão, dotado de ressalto, para entrada e saída de produtos. Todos os produtos ficam depositados em cima de pallets distantes 0,5 m da parede. Para o exercício das atividades supra elencadas, o armazém geral possui máquinas e equipamentos para guarda e conservação das mercadorias tais como: - Empilhadeira elétrica ou gás (locada); - Prateleiras fixas. III - As mercadorias recebidas em depósitos são insumos agrícolas acabados, sobretudo micronutrientes e biológicos, bem como matéria prima e embalagens utilizadas na produção deles, além de sementes de milho e soja. Lucas do Rio Verde/MT, 09 de fevereiro de 2024. PROPRIETÁRIO (SÓCIA ADMINISTRATIVA) PATRICIA MARQUES DE LIMA, CPF 004.314.159-51, RESPONSÁVEL TÉCNICO MONIQUE KOTHRADÉ CASONATTO, CREA MT031502D, Engenheira Civil e Engenheira Ambiental.

REGULAMENTO INTERNO

Artigo 1º. Serão recebidas no Armazém mercadorias disciplinadas pelo Decreto nº 1102 de 1903 e pela IN DREI 17/2013, paletizadas e blocadas, tais como, sementes de milho e soja, Insumos Agrícolas (defensivos / fertilizantes /folhares). Artigo 2º. Aos depósitos de mercadorias não granuladas deverá haver a assinatura pelo depositante ou de seu respectivo preposto em guia especial de modelo próprio do Armazém, na qual será discriminado o seguinte: Nome e domicílio do proprietário das mercadorias: a) Quantidade, classificação, marca e peso das mercadorias; b) Estado de acondicionamento dos invólucros; c) Prazo de armazenamento e, d) A ordem de quem ficarão as mercadorias depositadas. Artigo 3º. As mercadorias podem ser depositadas em lotes e cada lote terá um número ou marca que será declarado nos títulos emitidos. Artigo 4º. Ao depositante das mercadorias o Armazém Geral entregará o recibo previsto no art. 6º do Decreto 1102/1903 e ainda, a pedido do depositante, os títulos disciplinados pelo Capítulo II do referido Decreto. Artigo 5º. Os recibos de depósito ou de conhecimento de depósito serão assinados pelo Fiel Depositário e sócios, permitindo-se em relação aos sócios a representação por procurador, desde que o instrumento seja subscrito pelo respectivo sócio. Artigo 6º. Quando houver a pedido do depositante e após a emissão dos títulos, serviços que possam alterar a quantidade ou a marca das mercadorias, o Armazém Geral só os exercerá mediante prévia devolução dos citados documentos para serem substituídos. § único: As despesas relativas ao ato correrão por conta do depositante ou mediante prévia autorização bancária no caso de existir financiamento das mercadorias. Art. 7º. Poderá ser determinada fiança pelos sócios aos funcionários do Armazém, de acordo com as suas responsabilidades e conforme os cargos que ocupem. Art. 8º. O horário de funcionamento do Armazém é de segunda-feira a sexta-feira das 07h30min às 11h30min, e das 13h às 17h30min. Aos sábados das 07h30min às 11h30min. Art. 9º. As hipóteses não disciplinadas pelo presente Regulamento serão regidas nos exatos termos do Decreto Federal 1.102/1903 e da IN/DREI 17/2013, tendo em vista que ambos disciplinam a matéria de maneira exaustiva quanto à responsabilidade, obrigações, prazos e condutas vedadas. Assim também, poderão ser disciplinadas pelos usos, costumes e praxes comerciais, desde que não contrários às normas legais vigentes. Lucas do Rio Verde-MT, 09 de fevereiro de 2024. Patrícia Marques de Lima, CPF 004.314.159-51, Ana Júlia Rother CPF: 038.669.441-95.

LAUDO

AGROESSENCIAL LTDA, sociedade empresária LTDA, localizada na Avenida Rio Branco, número 605-N, sala 2, Bairro Industrial, no município de Lucas do Rio Verde/MT, CNPJ nº 49.426.738/0001-04, Inscrição Estadual nº 13.980.734.-9, com registro na Junta Comercial do Estado do Mato Grosso sob (NIRE) nº 51202214186, está apta a receber mercadorias para guarda e conservação, operando como armazém geral, de acordo com as normas estabelecidas na legislação vigente. Lucas do Rio Verde-MT, 09 de fevereiro de 2024. **RESPONSÁVEL TÉCNICO MONIQUE KOTTRADE CASONATTO CREA MT031502D**, Engenheira Civil e Engenharia Ambiental.

TARIFA REMUNERATÓRIA

AGROESSENCIAL LTDA - NIRE nº 5120221418-6 e CNPJ nº 49.426.738/0001-04, Av.: Rio Branco, nº 605-N, sala 02, Bairro Industrial, Lucas do Rio Verde - MT: 1) Da Armazenagem. Tonelada/Mês: R\$1,80; 2) Paleta / Mês: R\$ 46,70; 3) Preço mínimo por Paleta/Mês R\$ 780,00; 4) Armazenagem e Seguro Quinzena ou Fração R\$0,090; 5) Ad-Valorem por R\$1.000 ...R\$1,00; 6) Emissão de conhecimento de depósito. Por título R\$5,50; e 7) Mão de obra, pesagem, movimentação interna, carga/descarga, mudança interna R\$21,80/Ton. Lucas do Rio Verde-MT, 09 de fevereiro de 2024. Patrícia Marques de Lima CPF: 004.314.159-51, Ana Júlia Rother CPF: 038.669.441-95. **Junta Comercial do Estado de Mato Grosso**. Certifico registro sob o nº 193 em 28/02/2024 da Empresa AGROESSENCIAL LTDA, CNPJ 49426738000104 e protocolo 240265777 - 23/02/2024. Autenticação: 3735922BED8965A8346E758B56EC6D8119B28228. Julio Frederico Muller Neto - Secretário-Geral. Para validar este documento, acesse <http://www.jucemat.mt.gov.br/> e informe nº do protocolo 24/026.577-7 e o código de segurança Cndk Esta cópia foi autenticada digitalmente e assinada em 28/02/2024 por Julio Frederico Muller Neto Secretário-Geral.

Protocolo 1550200

LGI MÉDICOS LTDA

CNPJ/MF 18.924.051/0001-75 e Nire: 51201388903

Edital de Convocação de Assembleia Geral Extraordinária de Sócios

O Sócio Administrador da empresa **LGI MÉDICOS LTDA**, pessoa jurídica de direito privado, devidamente inscrita no CNPJ/MF sob o Nº **18.924.051/0001-75**, com sede e foro no Município de Cuiabá, Estado de Mato Grosso, sito a Rua Mistral (JD BOM CLIMA), Nº332, Condomínio The Point Smart Business; Sala: 810 A, Bairro Despraiado, CEP: 78.048-222, no uso das atribuições que lhe confere o contrato social, convoca todos os sócios, que nesta data são em número de **10**, em condições de votar, para reunirem-se em assembleia Geral Extraordinária, que realizar-se-á na Rua Mistral (JD BOM CLIMA), Nº332, Condomínio The Point Smart Business; Sala: 810 A, Bairro Despraiado, CEP: 78.048-222, nesta cidade de Cuiabá, Estado de Mato Grosso, no dia 12 de março de 2024, obedecendo aos seguintes horários e "quorum" para sua instalação, sempre no mesmo local, cumprindo o que determina o contrato social: 01) Em primeira convocação: às 08:50 horas, com a presença dos sócios que represente 3/4 (*três quartos*) do capital social da empresa; 02) Em segunda convocação: às 09:10 horas com a presença de qualquer número de sócios que represente o capital social da empresa, para deliberarem sobre os seguintes assuntos: **Ordem do Dia:** 1. Aprovação, inclusão de novos sócios; 2. Aprovação, saída de sócios e transferência de Quotas; 3. Aprovação da Alteração Contratual, denominada 15ª Décima Quinta alteração contratual de sociedade limitada; 4. Outros assuntos de Interesse Social. Cuiabá-MT, 02 de março de 2024. Luiz Gustavo Castilho Ivoglo, Sócio Administrador, 983.230.161-00.

Protocolo 1550202

BIOVIDA PRODUÇÃO E COMÉRCIO DE BIODIESEL LTDA - C.N.P.J:

08.772.264/0003-37 torna público que requereu a Secretaria de Estado de Meio Ambiente de Mato Grosso - SEMA-MT, a Outorga do Direito de Uso da Água Derivação/Captação Subterrânea para o poço tubular 10º55'03,32" S - 51º37'37,19" W, para suprir a demanda de água no uso operacional da empresa referente a fabricação de biocombustível, localizado na Rodovia BR 158 - Quadra 17B, zona urbana do município de Porto Alegre do Norte-MT.

Protocolo 1550210

A CAMIL - Cáceres Mineração Ltda., inscrita no CNPJ: 00.959.825/0001-38 e localizada na Rod. BR-070, S/N, Km 708, zona rural, município de Cáceres-MT, torna público que requereu junto à Secretaria de Estado de Meio Ambiente (SEMA), a renovação da outorga do direito de uso da água da Portaria nº 1.040, referente a dois poços tubulares denominados PT-01 e PT-02, localizados respectivamente nas coordenadas geográficas 16º 12' 08,7" / 57º 34' 37,4" e 16º 12' 00,5" / 57º 34' 47,4", com utilização para uso doméstico e industrial.

Protocolo 1550212

A Prefeitura Municipal de Pedra Preta - MT, CNPJ nº 03.773.942/0001-09,

torna público que requereu junto a Secretaria de Estadual de Meio Ambiente (SEMA), a Licença Prévia (LP), e Licença de Instalação (LI), para obra de Recuperação e Conservação asfáltica com aplicação de Micro revestimento e Sinalização Viária em diversas vias do Perímetro Urbano no Município de Pedra Preta - MT.

Publicar-65-99228-9990

Protocolo 1550211

A ETTORE ANACLETO VIEIRA LTDA de CNPJ Nº 51.726.047/0001-78

MATRIZ, torna público que requereu à Secretaria Municipal do Meio Ambiente e Desenvolvimento Rural Sustentável do Município de Várzea Grande - SEMMADERS/VG, as Licenças Prévia, Instalação e Operação para Prestação dos Serviços de Manutenção e reparação de motocicletas e motonetas, e está situado na Avenida Alzira Santana nº 53, Bairro Centro Sul no município de Várzea Grande-MT.

Protocolo 1550213

PODER JUDICIÁRIO

TRIBUNAL DE JUSTIÇA

TRIBUNAL DE JUSTIÇA DO ESTADO DE MATO GROSSO
DEPARTAMENTO ADMINISTRATIVO

EXTRATO**CONTRATO Nº 21/2024 - CIA 0010077-51.2024.8.11.0000****CONTRATANTE:** TRIBUNAL DE JUSTIÇA/MT - FUNAJURIS**CNPJ:** 01.872.837/0001-93**CONTRATADA:** DENTECK AR CONDICIONADO LTDA**CNPJ:** 11.319.557/0003-78

OBJETO: "Contratação de empresa para eventual aquisição parcelada de **CONDICIONADORES DE AR COM INSTALAÇÃO**, cujos materiais permanentes a serem adquiridos são considerados bens comuns e para o certame será adotada a licitação na modalidade de Pregão, nos moldes da Lei nº 8.666/1993 e do parágrafo único do artigo 1º da Lei 10.520/2002, e observando os termos da Resolução 400/2011-CNJ no que tange a práticas de sustentabilidade, para atender às necessidades de todas as unidades do Poder Judiciário do Estado do Mato Grosso, conforme condições, quantidades e exigências estabelecidas neste instrumento".

DA VIGÊNCIA: "O prazo de vigência deste Termo de Contrato é de **12 (doze) meses**, contados a partir da data da assinatura do contrato, podendo ser prorrogado por conforme artigo 57 § 1º da Lei 8666/1993".

DO PREÇO "O valor total da contratação é de **R\$ 84.000,00 (oitenta e quatro mil reais)**".

Cuiabá/MT, 01 de março de 2024.

Ivone Regina Marca

Diretora do Departamento Administrativo

Protocolo 1550094

TRIBUNAL DE JUSTIÇA DO ESTADO DE MATO GROSSO
DEPARTAMENTO ADMINISTRATIVO

EXTRATO**CONTRATO Nº 20/2024 - CIA 0010068-89.2024.8.11.0000****CONTRATANTE:** TRIBUNAL DE JUSTIÇA/MT - FUNAJURIS**CNPJ:** 01.872.837/0001-93**CONTRATADA:** DENTECK AR CONDICIONADO LTDA**CNPJ:** 11.319.557/0003-78

OBJETO: "Contratação de empresa para eventual aquisição parcelada de **CONDICIONADORES DE AR COM INSTALAÇÃO**, cujos materiais permanentes a serem adquiridos são considerados bens comuns e para o certame será adotada a licitação na modalidade de Pregão, nos moldes da Lei nº 8.666/1993 e do parágrafo único do artigo 1º da Lei 10.520/2002, e observando os termos da Resolução 400/2011-CNJ no que tange a práticas de sustentabilidade, para atender às necessidades de todas as unidades do Poder Judiciário do Estado do Mato Grosso, conforme condições, quantidades e exigências estabelecidas neste instrumento".

DA VIGÊNCIA: "O prazo de vigência deste Termo de Contrato é de **12 (doze) meses**, contados a partir da data da assinatura do contrato, podendo ser prorrogado por conforme artigo 57 § 1º da Lei 8666/1993".

DO PREÇO "O valor total da contratação é de **R\$ 314.000,00 (trezentos e catorze mil reais)**".

Cuiabá/MT, 01 de março de 2024.

Ivone Regina Marca

Diretora do Departamento Administrativo

Protocolo 1550096

TRIBUNAL DE JUSTIÇA DO ESTADO DE MATO GROSSO
DEPARTAMENTO ADMINISTRATIVO

EXTRATO**CONTRATO Nº 18/2024 - CIA 0009996-05.2024.8.11.0000****CONTRATANTE:** TRIBUNAL DE JUSTIÇA/MT - FUNAJURIS**CNPJ:** 01.872.837/0001-93**CONTRATADA:** DENTECK AR CONDICIONADO LTDA**CNPJ:** 11.319.557/0003-78

OBJETO: "Contratação de empresa para eventual aquisição parcelada de **CONDICIONADORES DE AR COM INSTALAÇÃO**, cujos materiais permanentes a serem adquiridos são considerados bens comuns e para o certame será adotada a licitação na modalidade de Pregão, nos moldes da Lei nº 8.666/1993 e do parágrafo único do artigo 1º da Lei 10.520/2002, e observando os termos da Resolução 400/2011-CNJ no que tange a práticas de sustentabilidade, para atender às necessidades de todas as unidades do Poder Judiciário do Estado do Mato Grosso, conforme condições, quantidades e exigências estabelecidas neste instrumento".

DA VIGÊNCIA: "O prazo de vigência deste Termo de Contrato é de **12 (doze) meses**, contados a partir da data da assinatura do contrato, podendo ser prorrogado por conforme artigo 57 § 1º da Lei 8666/1993".

DO PREÇO "O valor total da contratação é de **R\$ 780.500,00 (setecentos e oitenta mil e quinhentos reais)**".

Cuiabá/MT, 01 de março de 2024.

Ivone Regina Marca

Diretora do Departamento Administrativo

Protocolo 1550099

TRIBUNAL DE JUSTIÇA DO ESTADO DE MATO GROSSO
DEPARTAMENTO ADMINISTRATIVO

EXTRATO**CONTRATO Nº 17/2024 - CIA 0009987-43.2024.8.11.0000****CONTRATANTE:** TRIBUNAL DE JUSTIÇA/MT - FUNAJURIS**CNPJ:** 01.872.837/0001-93**CONTRATADA:** DENTECK AR CONDICIONADO LTDA**CNPJ:** 11.319.557/0003-78

OBJETO: "Contratação de empresa para eventual aquisição parcelada de **CONDICIONADORES DE AR COM INSTALAÇÃO**, cujos materiais permanentes a serem adquiridos são considerados bens comuns e para o certame será adotada a licitação na modalidade de Pregão, nos moldes da Lei nº 8.666/1993 e do parágrafo único do artigo 1º da Lei 10.520/2002, e observando os termos da Resolução 400/2011-CNJ no que tange a práticas de sustentabilidade, para atender às necessidades de todas as unidades do Poder Judiciário do Estado do Mato Grosso, conforme condições, quantidades e exigências estabelecidas neste instrumento".

DA VIGÊNCIA: "O prazo de vigência deste Termo de Contrato é de **12 (doze) meses**, contados a partir da data da assinatura do contrato, podendo ser prorrogado por conforme artigo 57 § 1º da Lei 8666/1993".

DO PREÇO "O valor total da contratação é de **R\$ 3.161.000,00 (três milhões, cento e sessenta e um mil reais)**".

Cuiabá/MT, 01 de março de 2024.

Ivone Regina Marca

Diretora do Departamento Administrativo

Protocolo 1550100

TRIBUNAL DE JUSTIÇA DO ESTADO DE MATO GROSSO
DEPARTAMENTO ADMINISTRATIVO
EXTRATO

**1º TERMO ADITIVO DO CONTRATO Nº 108/2023 - CIA
0049662-47.2023.8.11.0000**

CONTRATANTE: TRIBUNAL DE JUSTIÇA/MT - FUNAJURIS

CNPJ: 01.872.837/0001-93

CONTRATADA: CLARO S.A

CNPJ: 40.432.544/0001-47

OBJETO DO ADITIVO: "O presente Termo de Aditamento tem por finalidade alterar, em parte, a CLÁUSULA PRIMEIRA - OBJETO, item 1.3 (Item 01 da Tabela), do contrato originariamente firmado entre as partes".

OBJETO: "Alterar, em parte, a CLÁUSULA PRIMEIRA - OBJETO, no item 1.3, pela alteração da descrição do serviço contido no item 01 da tabela"

Cuiabá/MT, 01 de março de 2024.

Ivone Regina Marca

Diretora do Departamento Administrativo

Protocolo 1550179

TRIBUNAL DE JUSTIÇA DO ESTADO DE MATO GROSSO
DEPARTAMENTO ADMINISTRATIVO
EXTRATO

CONTRATO Nº 30/2024 - CIA 0011977-69.2024.8.11.0000

CONTRATANTE: TRIBUNAL DE JUSTIÇA/MT - FUNAJURIS

CNPJ: 01.872.837/0001-93

CONTRATADA: OPEN SOLUÇÕES TRIBUTÁRIAS LTDA

CNPJ: 09.094.300/0001-51

OBJETO: "Aquisição do PLANO DIAMANTE de acesso ao sistema web de GESTÃO TRIBUTÁRIA, para até 12 (doze) usuários, de titularidade da empresa OPEN TREINAMENTOS E EDITORA LTDA, para acesso ao banco de dados de informações tributárias especializadas, com simulador de tributação na fonte, nos moldes do inciso I, do artigo 74, da lei 14.133/2021".

DA VIGÊNCIA: "O prazo de vigência deste contrato é de 12 (meses), com início na data de sua assinatura, e somente poderá ser prorrogado nos termos do Artigo 6º, XVII e Artigo 111, da Lei n. 14.133/2021".

DO PREÇO: "O preço global deste Contrato é de **R\$ 10.788,00 (dez mil, setecentos e oitenta e oito reais)**".

Cuiabá/MT, 29 de fevereiro de 2024.

Ivone Regina Marca

Diretora do Departamento Administrativo

Protocolo 1550182

TRIBUNAL DE JUSTIÇA DO ESTADO DE MATO GROSSO
DEPARTAMENTO ADMINISTRATIVO
EXTRATO

CONTRATO Nº 26/2024 - CIA 0011243-21.2024.8.11.0000

CONTRATANTE: TRIBUNAL DE JUSTIÇA/MT - FUNAJURIS

CNPJ: 01.872.837/0001-93

CONTRATADA: MOENDO COMERCIO E CONSTRUÇÕES LTDA

CNPJ: 05.466.712/0001-14

OBJETO: "Contratação de empresa para aquisição de 270 Cadeiras giratória em tela (espaldar alto) - COTA PRINCIPAL e 100 Cadeiras giratória em tela (espaldar alto) - COTA PRINCIPAL (com encosto de cabeça)".

DA VIGÊNCIA: "O prazo de vigência deste Termo de Contrato é de 12 (doze) meses, com início a partir da assinatura do mesmo, podendo ser prorrogado por conforme artigo 57 § 1º da Lei 8666/1993".

DO PREÇO: "O valor da contratação é de **R\$ 380.000,00 (trezentos e oitenta mil reais)**".

Cuiabá/MT, 01 de março de 2024.

Ivone Regina Marca

Diretora do Departamento Administrativo

Protocolo 1550270

EDITAIS

Poder Judiciário do Estado de Mato Grosso Comarca de Cuiabá Juízo da 5ª Vara Cível Avenida Desembargador Milton Figueiredo Ferreira Mendes, Telefone (065) 3648-6325 - Centro Político Administrativo, Cuiabá - MT - CEP: 78049-075 **EDITAL DE CITAÇÃO - PRAZO DE 30 DIAS PROCESSO n. 0039373-20.2009.8.11.0041** Valor da causa: R\$ 98.479,26 ESPÉCIE: [Espécies de Contratos] POLO ATIVO: Nome: CITAVEL DISTRIBUIDORA DE VEÍCULOS LTDA. Endereço: , - ATÉ 1123 - LADO ÍMPAR, Areao, CUIABÁ - MT - CEP: 78010-400. ADVOGADO POLO ATIVO: ADVOGADO(S) DO RECLAMANTE: VANILA JUDITH CORREA DE MATOS SEGATTO PEREIRA, SOFIA ALEXANDRA DE MOURA COELHO DE VILLAS BOAS DE MASCARENHA, COSME BOMFIM DE AZEVEDO JUNIOR, ANNA FLAVIA DE LUCCA MORAIS, GIVALDO ALVES DE OLIVEIRA, HELIO GUSTAVO BAUTZ DALLACQUA. **POLO PASSIVO: Nome: NILTON SOUZA LEANDRO** Endereço: em local incerto e não sabido. **FINALIDADE: EFETUAR A CITAÇÃO DO POLO PASSIVO**, acima qualificado(a), atualmente em lugar incerto e não sabido, dos termos da ação que lhe é proposta, consoante consta da petição inicial a seguir resumida, para, no prazo de 15 (quinze) dias, apresentar resposta, caso queira, sob pena de serem considerados como verdadeiros os fatos afirmados na petição inicial, conforme documentos vinculados disponíveis no Portal de Serviços do Tribunal de Justiça do Estado de Mato Grosso, cujas instruções de acesso seguem descritas no corpo deste mandado. **RESUMO DA INICIAL:** Trata-se de ação de busca e apreensão convertida em ação de execução de título executivo extrajudicial, embasada em documento particular assinado pelas partes e por 02 (duas) testemunhas (contrato de cessão de direitos), e na qual a exequente busca o recebimento do valor de R\$ 541.292,12 (quinhentos e quarenta e um mil, duzentos e noventa e dois reais e doze centavos), atualizado até 15 de janeiro de 2024. Campo Grande/MS, 15 de janeiro de 2024. Hélio Gustavo Bautz Dallacqua OAB/MS 13.493. **DECISÃO:** Vistos e etc. Defiro a citação por edital, diante das tentativas infrutíferas de citação nos endereços indicados, inclusive na base de dados deste Tribunal (ID.129048647/86134334). Nos termos do art. 203, §1º, CNGC, determino a intimação da parte exequente para fornecer o resumo da inicial, no prazo de 5 (cinco) dias. Proceda como de praxís. Decorrido o prazo sem manifestação, nomeio a Defensoria do Estado de Mato Grosso como curadora especial da executada citada por edital (artigo 72, inciso II e parágrafo único, CPC). Cuiabá/MT, data registrada no sistema. Ana Paula da Veiga Carlota Miranda Juíza de Direito **ADVERTÊNCIAS À PARTE:** 1. O prazo para contestação é contado do término do prazo deste edital. 2. Não sendo contestada a ação, o réu será considerado revel e presumir-se-ão aceitos como verdadeiros os fatos alegados pela parte autora (art. 344, do CPC). Os prazos contra o revel que não tenha advogado constituído nos autos contarão da data da publicação do ato no Diário de Justiça Eletrônico - DJe (art. 346, do CPC). 3. A contestação deverá ser assinada por advogado ou por defensor público. 4. O prazo será contado em dobro em caso de réu (s) patrocinado pela Defensoria Pública (art. 186 do CPC) ou Escritórios de Prática Jurídica das Faculdades de Direito (§3º do art. 186 CPC) e caso o requerido seja a Fazenda Pública (art. 183 do CPC) ou o Ministério Público (art. 186 do CPC). E, para que chegue ao conhecimento de todos e que ninguém, no futuro, possa alegar ignorância, expediu-se o presente Edital que será afixado no lugar de costume e publicado na forma da Lei. Eu, RUBIA GRACIELA DE MORAIS CAMPOS, digitei. CUIABÁ, 15 de fevereiro de 2024. (Assinado Digitalmente).

Protocolo 1550095

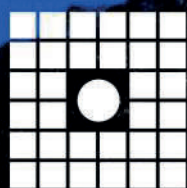

**MATO
GROSSO
SAÚDE**

O PLANO DE SAÚDE DO SERVIDOR PÚBLICO DE MATO GROSSO

**O MT SAÚDE TEM O MELHOR
CUSTO-BENEFÍCIO DO MERCADO**
PARA ATENDER VOCÊ E SUA FAMÍLIA.
CONHEÇA E SURPREENDA-SE!

CENTRAL DE ATENDIMENTO

 (65) 3613-7700
 (65) 9.8463-3773



**Governo de
Mato
Grosso**



Governo do Estado de Mato Grosso
Secretaria de Estado de Planejamento e Gestão

**SUPERINTENDÊNCIA DA IMPRENSA OFICIAL DO
ESTADO DE MATO GROSSO**

CENTRO POLÍTICO ADMINISTRATIVO
Rua Júlio Domingos de Campos
CEP 78050-970 - Cuiabá - Mato Grosso
CNPJ(MF) 03.507.415/0004-97

www.iomat.mt.gov.br
Acesse o portal E-Mato Grosso
www.mt.gov.br

ORIENTAÇÃO PARA PUBLICAÇÃO

De acordo com a Instrução Normativa nº 005/2008 do Diário Oficial de 27 de maio de 2008, as matérias deverão ser enviadas pelo sistema IOMATNET e no balcão da IOMAT, pessoalmente, em Pen Drive, CD-ROM ou através do correio eletrônico, publica@iomat.mt.gov.br, até as 16:00hs.

Os arquivos deverão ser em extensão .rtf, .doc ou .docx

ATENDIMENTO EXTERNO

De acordo com a Portaria nº 030/2019/SEPLAG do Diário Oficial de 05 de Abril de 2019, o atendimento é de Segunda à Sexta-feira, das 08:00hs às 12:00hs e 13:00hs às 17:00hs.

(65) 3613-8000

HINO NACIONAL

Letra de Joaquim Osório Duque Estrada e música de Francisco Manoel da Silva

Ouviram do Ipiranga as margens plácidas
De um povo heróico o brado retumbante,
E o sol da Liberdade, em raios fúlgidos,
Brilhou no céu da Pátria nesse instante.

Se o penhor dessa igualdade
Consequimos conquistar com braço forte,
Em teu seio, ó Liberdade,
Desafia o nosso peito a própria morte!

Ó Pátria amada, Idolatrada, Salve! Salve!

Brasil, um sonho intenso, um raio vívido
De amor e de esperança à terra desce,
Se em teu formoso céu, risonho e límpido,
A imagem do Cruzeiro resplandece.

Gigante pela própria natureza,
És belo, és forte, impávido colosso,
E o teu futuro espelha essa grandeza

Terra adorada, Entre outras mil,
És tu, Brasil, Ó Pátria amada!
Dos filhos deste solo és mãe gentil,
Pátria amada, Brasil!

Deitado eternamente em berço esplêndido,
Ao som do mar e à luz do céu profundo,
Fulguras, ó Brasil, florão da América,
Iluminado ao sol do Novo Mundo!

Do que a terra mais garrida
Teus risonhos, lindos campos têm mais flores;
"Nossos bosques têm mais vida",
"Nossa vida" no teu seio "mais amores".

Ó Pátria amada, Idolatrada, Salve! Salve!

Brasil, de amor eterno seja símbolo
O lábaro que ostentas estrelado,
E diga o verde-louro desta fâmula
Paz no futuro e glória no passado.

Mas, se ergues da justiça a clava forte,
Verás que um filho teu não foge à luta,
Nem teme, quem te adora, a própria morte!

Terra adorada Entre outras mil,
És tu, Brasil, Ó Pátria amada!

Dos filhos deste solo és mãe gentil,
Pátria amada,
Brasil!

HINO DE MATO GROSSO

Decreto Nº 208 de 05 de setembro de 1983

Letra de Dom Francisco de Aquino Corrêa e música do maestro Emílio Heine

Limitando, qual novo colosso,
O ocidente do imenso Brasil,
Eis aqui, sempre em flor, Mato Grosso,
Nosso berço glorioso e gentil!

Eis a terra das minas faiscantes,
Eldorado como outros não há
Que o valor de imortais bandeirantes
Conquistou ao feroz Paiaguás!

Salve, terra de amor, terra do ouro,
Que sonhara Moreira Cabral!
Chova o céu dos seus dons o tesouro
Sobre ti, bela terra natal!

Terra noiva do Sol! Linda terra!
A quem lá, do teu céu todo azul,
Beija, ardente, o astro louro, na serra
E abençoa o Cruzeiro do Sul!

No teu verde planalto escampado,
E nos teus pantanais como o mar,
Vive solto aos milhões, o teu gado,
Em mimosas pastagens sem par!

Salve, terra de amor, terra do ouro,
Que sonhara Moreira Cabral!
Chova o céu dos seus dons o tesouro
Sobre ti, bela terra natal!

Hévea fina, erva-mate preciosa,
Palmas mil, são teus ricos florões;
E da fauna e da flora o índio goza,
A opulência em teus virgens sertões.

O diamante sorri nas grupiarias
Dos teus rios que jorram, a flux.
A hulha branca das águas tão claras,
Em cascatas de força e de luz!

Salve, terra de amor, terra do ouro,
Que sonhara Moreira Cabral!
Chova o céu dos seus dons o tesouro
Sobre ti, bela terra natal!

Dos teus bravos a glória se expande
De Dourados até Corumbá,
O ouro deu-te renome tão grande,
Porém mais nosso amor te dará!

Ouve, pois, nossas juras solenes
De fazermos em paz e união,
Teu progresso imortal como a fênix
Que ainda timbra o teu nobre brasão!

Salve, terra de amor, terra de ouro,
Que sonhara Moreira Cabral!
Chova o céu dos seus dons o tesouro
Sobre ti, bela terra natal!

HINO À BANDEIRA DE MATO GROSSO

Letra e música dos autores: Abel Santos Anjos Filho, Tânia Domingos do Nascimento e Hudson C. Rocha

"Uma radiante estrela exalta o céu anil
Fulgura na imensidão do meu Brasil
Constelação de áurea cultura e glórias mil
Do bravo heróico bandeirante varonil
Que descobrindo a extensa mata sobranceira
Do Centro Oeste, imensa gleba brasileira
Trouxe esperança à juventude altaneira
Delimitando a esfera verde da bandeira.

Erga aos céus oh! estandarte
De amor e união
Mato Grosso feliz
Do Brasil é o verde coração.
Belo pendão que ostenta o branco da pureza
Losango lar da paz e feminil grandeza.
Teu manto azul é o céu que encobre a natureza
De um Mato Grosso emoldurado de beleza.

No céu estampas o matiz patriarcal
E ao Sol fulguras belo esplêndido ideal
Na Terra semeando a paz universal
Para colhermos um futuro sem igual.
Erga aos céus oh! estandarte
De amor e união
Mato Grosso feliz
Do Brasil é o verde coração".