

DIÁRIO OFICIAL



do Estado de Mato Grosso ANO CXXXIII - CUIABÁ - sexta-feira - 15 de Março de 2024 Nº 28.703

PODER EXECUTIVO

ATO DO GOVERNADOR

DIVERSOS

ATO N.º 347/2024

O GOVERNADOR DO ESTADO DE MATO GROSSO E O COMANDANTE GERAL DA POLÍCIA MILITAR DO ESTADO DE MATO GROSSO, no uso de suas atribuições legais, e fundamentado nos artigos 22, inciso XXI e parágrafo único, 42, § 1º e 142, §3º, inciso X, da Constituição Federal, e art. 144 da Constituição Estadual, bem como os artigos 150, inciso II, 152, inciso II, §1º, §2º, todos da Lei Complementar nº 555, de 29.12.2014, c/c art. 24-D do Decreto-Lei nº 667, de 02.07.1969, alterado pela Lei Federal nº 13.954/2019, art. 24 da EC nº 103/2019, art. 4º da Instrução Normativa SPREV nº 05/2020, e as disposições da Lei Complementar nº 541, de 03.07.2014, **EM CUMPRIMENTO À DECISÃO JUDICIAL** proferida nos autos do Processo nº 1024170-95.2021.8.11.0003, em trâmite perante a 1ª VARA ESP. DA FAZENDA PÚBLICA DE RONDONÓPOLIS - MT, bem como o teor do **Processo Digital nº 2024.0.01311** (E-Turmalina), do Mato Grosso Previdência, e Proposta nº 002/GM/CMMCE/DGP/PMMT/24, da Diretoria de Gestão de Pessoas da Polícia Militar, resolvem Transferir, "ex-officio" para a Inatividade, **mediante Reforma, com proventos integrais**, o Sr. **ROGÉRIO WILSON DE JESUS MOURA**, portador do RG PMMT nº 879.086, do CPF nº 779.***.***.49 e matrícula n. 48438/001, na graduação de PRIMEIRO SARGENTO - PM, Nível "03", **contando com 29 Anos, 11 Meses e 04 Dias de tempo total de contribuição**, sendo o mesmo tempo **NA CORPORACÃO**, no período de 08.04.1994 a 11.03.2024, lotado no Quinto Batalhão de Polícia Militar do Estado de Mato Grosso, no município de Rondonópolis-MT.

Palácio Paiaguás, em Cuiabá/MT, 15 de março de 2024.

MAURO MENDES
Governador do Estado
(Assinado digitalmente)

ALEXANDRE CORREA MENDES-CEL PM
Comandante-Geral da Polícia Militar
(Assinado digitalmente)

Protocolo 1558548

SECRETARIAS

SEPLAG

SECRETARIA DE ESTADO DE PLANEJAMENTO E GESTÃO

ATO ADMINISTRATIVO Nº 73/2024/SEPLAG

O SECRETÁRIO DE ESTADO DE PLANEJAMENTO E GESTÃO, no uso de suas atribuições legais e considerando o que consta no Processo nº SEDUC-PRO-2024/18949, **resolve autorizar a cessão** de **THAIZ REGINA CELUPPI**, Professor da Educação Básica, Matrícula Funcional nº 290202/001, lotada na Secretaria de Estado de Educação - SEDUC, para exercer suas funções na **Prefeitura Municipal de Jaciara - MT**, pelo período de **a partir do 1º dia útil após a data da publicação até 31 de dezembro de 2024**, nos termos do artigo 1º da Lei Complementar nº 265/2006, artigo nº 119 da Lei Complementar nº 04/1990 e Decreto nº 691/2020, com ônus para o órgão cessionário, mediante reembolso da remuneração e dos encargos sociais ao órgão cedente.

Palácio Paiaguás, em Cuiabá-MT, 01 de março de 2024.

(Assinado Digitalmente)

BASÍLIO BEZERRA GUIMARÃES DOS SANTOS
Secretário de Estado de Planejamento e Gestão

Protocolo 1558490

ATO ADMINISTRATIVO Nº 559/SEPLAG/2024

*Republicado por ter saído incorreto no DOE de 11/03/2024.

A SECRETÁRIA ADJUNTA DE GESTÃO DE PESSOAS, DESENVOLVIMENTO E RELAÇÕES DO TRABALHO DA SECRETARIA DE ESTADO DE PLANEJAMENTO E GESTÃO, no uso de suas atribuições legais, considerando o disposto no art. 3º, inciso II, da Lei Complementar nº 239, de 28.12.2005; considerando a Portaria nº 084/2020/SEPLAG publicada no Diário Oficial do Estado de 17 de setembro de 2020; considerando o disposto na Lei Complementar nº 50 de 1º de outubro

GOVERNO DO ESTADO DE MATO GROSSO

SEPLAG
SECRETARIA DE ESTADO DE
PLANEJAMENTO E GESTÃO

IOMAT
SUPERINTENDÊNCIA DA IMPRENSA
OFICIAL DO ESTADO DE MATO GROSSO

CENTRO POLÍTICO ADMINISTRATIVO
Rua Júlio Domingos de Campos
CEP 78050-970 Cuiabá - Mato Grosso
CNPJ(MF) 03.507.415/0004-97
FONE: (65) 3613-8000

E-mail:
publica@iomat.mt.gov.br

Visite nosso Portal:
www.iomat.mt.gov.br

Acesse o Portal E-Mato Grosso
www.mt.gov.br

Mauro Mendes Ferreira
Governador do Estado

Otaviano Olavo Pivetta
Vice-Governador

Secretário-Chefe da Casa Civil Fabio Paulino Garcia
Secretário-Chefe de Gabinete do Governador Jordan Espindola dos Santos
Secretário de Estado de Agricultura Familiar Luiz Artur de Oliveira Ribeiro
Secretária de Estado de Assistência Social e Cidadania Grasielle Paes da Silva Bugalho
Secretário de Estado de Ciência, Tecnologia e Inovação Allan Kardec Pinto Acosta Benitez
Secretário de Estado de Cultura, Esporte e Lazer Jefferson Carvalho Neves
Secretário de Estado de Desenvolvimento Econômico Cesar Alberto Miranda Lima dos Santos Costa
Secretário de Estado de Educação Alan Resende Porto
Secretário de Estado de Fazenda Rogério Luiz Gallo
Secretário de Estado de Infraestrutura e Logística Marcelo de Oliveira e Silva
Secretária de Estado de Meio Ambiente Mauren Lazzaretti
Secretário de Estado de Planejamento e Gestão Basilio Bezerra Guimarães dos Santos
Secretário de Estado de Saúde Gilberto Gomes Figueiredo
Secretário de Estado de Segurança Pública CEL. PM César Augusto de Camargo Roveri
Secretária de Estado de Comunicação Laice Souza Aiza de Oliveira
Procurador-Geral do Estado Francisco de Assis da Silva Lopes
Secretário Controlador-Geral do Estado Paulo Farias Nazareth Netto
Secretário de Estado do Escritório de Representação do Estado de Mato Grosso em Brasília/DF Leonardo Ribeiro Albuquerque

de 1998, ALTERADO PELAS LEIS: Lei Complementar nº 59, de 03 de fevereiro de 1999; Lei Complementar nº 104, de 22 de janeiro de 2002; Lei Complementar nº 117, de 17 de dezembro de 2002; Lei Complementar nº 165, de 02 de abril de 2004; Lei Complementar nº 206, de 29 de dezembro de 2004; Lei Complementar nº 211, de 12 de maio de 2005; Lei Complementar nº 294, de 26 de dezembro de 2007; Lei Complementar nº 314, de 29 de abril de 2008; Lei Complementar nº 392, de 12 de maio de 2010; Lei Complementar nº 442, de 04 de novembro de 2011; Lei Complementar nº 512, de 14 de novembro de 2013; e Lei Complementar nº 536, de 07 de abril de 2014. VIDE LEIS: Lei Complementar nº 170, de 14 de maio de 2004, Lei nº 8404, de 27 de dezembro de 2005 e Lei Complementar nº 421, de 26 de maio de 2011; considerando o processo: **SEDUC-PRO-2023/73301**, servidor **GILMAR LUIS JONER**, matrícula: **84349/001**- Cargo: Professor da Educação Básica- 30H, lotado na **Secretaria de Estado de Educação - SEDUC**, resolve:

Art.1º RETIFICAR em parte o ATO ADMINISTRATIVO Nº931/2006, publicado no DOE de 02/08/2006, que progrediu verticalmente para o nível 03.

ONDE SE LÊ: GIMAR LUIS JONER

LEIA-SE: GILMAR LUIS JONER

Art.2º RETIFICAR em parte o ATO ADMINISTRATIVO Nº 1948/2009, publicado no DOE de 16/12/2009, que progrediu verticalmente para o nível 04.

ONDE SE LÊ: GIMAR LUIS JONER

LEIA-SE: GILMAR LUIS JONER

Art. 3º Este Ato Administrativo entra em vigor na data de sua publicação.

Secretaria de Estado de Planejamento e Gestão, em Cuiabá, 06 de março de 2024.

Original assinado

Lidiane Patrícia Ferreira e Silva Leite

Secretária Adjunta de Gestão de Pessoas,
Desenvolvimento e Relações do Trabalho
SEPLAG/MT

Protocolo 1558496

ATO ADMINISTRATIVO Nº 65/2024/SEPLAG

O SECRETÁRIO DE ESTADO DE PLANEJAMENTO E GESTÃO, no uso de suas atribuições legais, considerando o que consta no Processo nº INDEAMT-PRO-2024/02374, **resolve, para fim de regularização funcional, prorrogar a 5ª vez** o Ato Administrativo nº 760/2019/SEPLAG, publicado no Diário Oficial do Estado de 10/06/20219 e que foi retificado pelo Ato Administrativo nº 1690/2020/SEPLAG, publicado no Diário Oficial do Estado de 14/01/2021, que trata da **cessão por requisição eleitoral** de **JOSÉ EDUARDO SILVA DE SIQUEIRA**, Agente Fiscal Estadual de Defesa Agropecuária e Florestal II, Matrícula Funcional nº 249645/01, lotado no Instituto de Defesa Agropecuária de Mato Grosso - INDEA/MT, para exercer suas funções no Tribunal Regional Eleitoral de Mato Grosso - **Cartório da 38ª Zona Eleitoral de Santo Antônio de Leverger - MT**, pelo período de **12 de junho de 2024 a 11 de junho de 2025**, com ônus para o órgão de origem, nos termos do artigo 365 da Lei Federal nº 4.737/1965, Lei Federal nº 6.999/1982, Lei nº 9.504/1997, Resolução TSE nº 23.523/2017, Resolução TRE-MT nº 611/2009 e Decreto nº 691/2020.

Palácio Paiaguás, em Cuiabá-MT, 26 de fevereiro de 2024.

(Assinado Digitalmente)

BÁSILIO BEZERRA GUIMARÃES DOS SANTOS

Secretário de Estado de Planejamento e Gestão

Protocolo 1558535

EXTRATO DO SEGUNDO TERMO ADITIVO AO CONTRATO Nº 007/2022/SEPLAG

PROCESSO: SEPLAG-PRO-2023/11700

DAS PARTES: SECRETARIA DE ESTADO DE PLANEJAMENTO E GESTÃO e a EMPRESA AOVIS SISTEMAS DE INFORMÁTICA S.A. - CNPJ Nº 05.555.382/0001-33.

DO OBJETO: O presente Termo Aditivo tem por objetivo prorrogar a vigência por 06 (seis) meses do Contrato nº 007/2022/SEPLAG, que tem por objeto a contratação de 60 (sessenta) licenças corporativas para acesso à plataforma virtual de aprendizagem da "Alura", na modalidade EAD, com acesso ilimitado aos cursos e conteúdos disponibilizados, para capacitação continuada de servidores da Secretaria de Estado de Planejamento e Gestão-MT.

DA VIGÊNCIA: Fica prorrogada a vigência do presente contrato por 06 (seis) meses, contados a partir de 14/03/2024 à 13/09/2024.

DA DOTAÇÃO ORÇAMENTÁRIA: As despesas do presente termo aditivo correrão por conta da dotação orçamentária:

UO 11101/ Projeto Atividade 2009 / Elemento de Despesa 339039 / Fonte 15000000.

DA RATIFICAÇÃO: Ficam ratificadas todas as demais cláusulas do contrato inicial e aditivos anteriores.

DA DATA: Cuiabá, 13 de março de 2024.

ASSINAM: Sr. Basílio Bezerra Guimarães dos Santos - Secretário de Estado de Planejamento e Gestão/CONTRATANTE e o Sr. Bruno Czermainski Klassmann e Sr. Adriano Henrique de Almeida/CONTRATADA.

Protocolo 1558968

INSTRUÇÃO NORMATIVA Nº 002/2024/SEPLAG

Estabelece diretrizes e procedimentos do Programa de Residência Técnica no âmbito da Administração Direta, Autárquica e Fundacional do Poder Executivo do Estado de Mato Grosso, e dá outras providências.

O SECRETÁRIO DE ESTADO DE PLANEJAMENTO E GESTÃO, no uso das atribuições que lhe confere o artigo 71, inciso II, da Constituição Estadual, e

CONSIDERANDO a Lei nº 12.330, de 28 de novembro de 2023, que dispõe sobre o Programa de Residência Técnica no âmbito da Administração Direta, Autárquica e Fundacional do Poder Executivo de Mato Grosso;

CONSIDERANDO o Decreto nº 704, de 16 de fevereiro de 2024, que regulamenta o Programa de Residência Técnica no âmbito da Administração Direta, Autárquica e Fundacional do Poder Executivo de Mato Grosso,

RESOLVE:

Art. 1º Estabelecer diretrizes e procedimentos do Programa de Residência Técnica (PRT) no âmbito da Administração Direta, Autárquica e Fundacional do Poder Executivo do Estado de Mato Grosso e, no que couber, às empresas estatais vinculadas ao Poder Executivo do Estado de Mato Grosso.

Seção I Das Disposições Gerais

Art. 2º Para os efeitos desta Instrução Normativa considera-se:
I - concedente: órgão ou entidade integrante da Administração Direta, Autárquica e Fundacional do Poder Executivo do Estado de Mato Grosso responsável pelo residente no PRT;

II - supervisor: servidor público responsável por supervisionar, orientar e avaliar o residente técnico no exercício de suas atividades;

III - Termo de Compromisso de Residência Técnica - TCRT: acordo documental firmado entre o órgão ou entidade concedente e o residente técnico, que estabelece as condições, direitos e obrigações do Programa de Residência Técnica;

IV - Unidade Central de Gestão de Pessoas - UCGP/SEPLAG: unidade responsável pelas políticas, diretrizes e autorização do Programa de Residência Técnica no âmbito do Poder Executivo do Estado de Mato Grosso, representada pela Secretária Adjunta de Gestão de Pessoas,

Desenvolvimento e Relações de Trabalho da Secretaria de Estado de Planejamento e Gestão;

V - Unidade Setorial de Gestão de Pessoas - USGP: unidade administrativa responsável pela gestão do quadro de residentes técnico do órgão ou entidade em que se encontra vinculado.

Seção II Do Processo de Seleção

Art. 3º O processo de seleção dos residentes poderá ser realizado, em conjunto ou separadamente, pela Secretaria de Estado de Planejamento e Gestão ou pelo órgão ou entidade interessado.

Parágrafo único A seleção do PRT para profissionais com perfil jurídico será realizada conjuntamente pela Procuradoria-Geral do Estado e pela Secretaria de Estado de Planejamento e Gestão, observado o disposto nesta Instrução Normativa.

Art. 4º Para a realização do processo de seleção, a SEPLAG ou os órgãos e entidades interessados na contratação do residente técnico por meio do PRT deverão instituir comissão, mediante portaria interna, designando membros que terão a responsabilidade de organizar e conduzir o processo seletivo.

§ 1º Para realização do certame, os órgãos e entidades deverão utilizar preferencialmente o sistema SiesMT - Sistema Estadual de Seleção, ferramenta tecnológica disponibilizada pela SEPLAG.

§ 2º Na hipótese de contratação de empresa especializada, a comissão indicada no *caput* deste artigo será responsável por coordenar e supervisionar os trabalhos necessários para a seleção, bem como prever expressamente no contrato que a instituição deverá dispor de integração via API com o sistema SiesMT.

Art. 5º A solicitação de abertura do processo de seleção para o PRT deverá ser iniciada pelo órgão ou entidade interessado, mediante a formalização de processo administrativo no SIGADOC, contendo os seguintes documentos:

- I - justificativa da necessidade de abertura do seletivo, assinada pelo dirigente máximo do órgão ou entidade;
- II - indicação da quantidade ou da previsão de quantitativo para formação do cadastro de reserva, e o perfil dos residentes técnicos que serão contemplados no edital;
- III - cálculo do impacto financeiro do período total previsto no certame;
- IV - indicação da dotação orçamentária;
- V - minuta do edital de processo seletivo do PRT;
- VI - portaria que instituiu a comissão do processo de seleção.

§ 1º O processo deverá ser encaminhado para a SEPLAG para a autorização do certame e, após, submetido à apreciação jurídica da Procuradoria-Geral do Estado, por meio da SubProcuradoria-Geral da SEPLAG.

§ 2º Caso o processo seletivo seja realizado pela SEPLAG, a UCGP deverá realizar pesquisa de demanda com os órgãos e entidades e instrumentalizar o processo administrativo no SIGADOC com os documentos previstos no *caput* deste artigo, exceto os incisos III e IV que deverão ser apresentados pelos demandantes na solicitação de autorização de disponibilização dos residentes classificados.

Art. 6º O edital do processo seletivo do PRT deverá conter, no mínimo, as seguintes previsões:

- I - o quantitativo de vagas ou a previsão de formação do cadastro reserva e os perfis a serem selecionados;
- II - a reserva de 10% (dez por cento) das vagas para pessoas com deficiência - PCD;
- III - os critérios de avaliação, podendo constar, combinados ou não, prova escrita (objetiva e/ou dissertativa), prova de títulos, experiência profissional, teste de habilidades, histórico escolar, coeficiente de rendimento acadêmico e análise curricular;
- IV - as atribuições dos perfis, direitos e vedações dos futuros residentes;
- V - os critérios de desempate;
- VI - as fases recursais durante o processo de seleção;
- VII - a indicação do valor da bolsa-auxílio e auxílio transporte;
- VIII - o cronograma do certame.

§ 1º É obrigatório que a área de formação do estudante de pós-graduação seja diretamente relacionada à área de especialização que está sendo por ele cursada.

§ 2º O edital do processo seletivo deverá ser publicado no diário oficial do Estado, e amplamente divulgado no portal de seleção da SEPLAG e no site do órgão ou entidade demandante.

Art. 7º Durante a vigência de um processo de seleção organizado pela UCGP/SEPLAG não poderá ser aberto novo certame para o mesmo perfil enquanto houver candidatos classificados, salvo nas hipóteses de esgotamento ou inexistência do perfil profissional ou na ausência de critérios específicos necessários para atender a demanda do órgão ou entidade não contemplados no edital vigente.

Art. 8º Na hipótese da seleção ocorrer nos termos estabelecidos no § 5º do art. 4º do Decreto nº 704/2024, o órgão ou entidade interessado deverá, antes de realizar a contratação, encaminhar processo administrativo para a UCGP/SEPLAG via SIGADOC, contendo:

- I - justificativa para o enquadramento na hipótese normativa, a quantidade de residentes e o perfil a ser contratado, assinada pelo seu dirigente máximo;
- II - indicação da dotação orçamentária e impacto financeiro do período da contratação, assinado pelo seu ordenador de despesas;
- III - previsão da realização de processo seletivo, a quantidade de vagas, perfis e os critérios de seleção.

Seção III Da Convocação e Formalização do TCRT

Art. 9º Os candidatos classificados no processo de seleção pública serão convocados de acordo com a existência de vagas disponíveis, a necessidade da Administração Pública e a disponibilidade orçamentária do órgão ou entidade interessada.

Art. 10 Compete ao órgão ou entidade responsável pelo processo seletivo:

- I - realizar a convocação do candidato classificado;
- II - efetuar a gestão do cadastro de reservas dos candidatos no processo seletivo por área de formação, bem como garantir a observância dos percentuais e categorias das vagas reservadas para as contratações.

Parágrafo único Nos casos em que o processo seletivo for realizado pela SEPLAG, esta ficará responsável pela gestão do cadastro de reserva e respectivas convocações, devendo o órgão ou entidade interessado solicitar a convocação dos candidatos classificados por meio de processo administrativo para a UCGP/SEPLAG no SIGADOC, contendo:

- I - justificativa da solicitação, a quantidade de residentes e o perfil a ser contratado, assinada pelo seu dirigente máximo;
- II - indicação da dotação orçamentária e impacto financeiro do período da contratação, assinado pelo seu ordenador de despesas.

Art. 11 Compete ao órgão ou entidade concedente:

- I - analisar de acordo com a vaga solicitada, se as atribuições que serão exercidas pelo residente são compatíveis com a sua área de atuação;
- II - elaborar e acompanhar o Termo de Compromisso de Residência Técnica (TCRT) a ser celebrado entre as partes;
- III - realizar a contratação do seguro para cobertura de acidentes pessoais, e informar à contratada das atualizações das contratações e desligamentos dos residentes.

Parágrafo único A obrigação prevista no inciso III do *caput* deste artigo poderá ser dispensada se houver contratação de seguro pela SEPLAG abrangendo os residentes dos órgãos ou entidades.

Art. 12 Para fins de formalização do TCRT o candidato deverá apresentar os seguintes documentos:

- I - cópia do RG e CPF;
- II - cópia do comprovante de endereço atualizado;
- III - atestado de matrícula e frequência atualizado emitido pela instituição de ensino;
- IV - comprovante emitido no Sistema de Regulação do Ensino Superior (e-mec), plataforma sucupira, resolução ou instituição de ensino, demonstrando o período de duração mínimo e máximo do curso de pós graduação;
- V - conta salário ou corrente no Banco do Brasil;
- VI - certificado de quitação com o serviço militar obrigatório, para estudante do sexo masculino com maioria civil;

VII - certidão de nascimento ou casamento, sentença declaratória de união estável ou Escritura Pública de União Estável;

VIII - certidão de nascimento e CPF dos dependentes, e ainda informar qual o tipo de dependência;

IX - diploma de graduação emitido por instituição reconhecida pelo Ministério da Educação (MEC), sendo admitida declaração de conclusão de curso assinada pelo responsável da Instituição de Ensino - IES emitida dentro de 01 (um) ano a contar da data da colação de grau, caso o diploma ainda não tenha sido expedido;

X - declaração firmada pelo residente atestando que não se enquadra nas hipóteses elencadas no inciso I, do art. 10º do Decreto nº 704/2024, conforme modelo constante no Anexo I desta Instrução Normativa.

XI - formulário de cadastro, conforme modelo constante no Anexo II desta Instrução Normativa;

XII - outros documentos exigidos no edital.

Parágrafo único Os documentos deverão ser encaminhados em formato digital nos termos estabelecidos no instrumento convocatório.

Art. 13 O TCRT será firmado pelo residente e pelo órgão ou entidade concedente, representado pelo dirigente máximo, ou a quem este delegar, de acordo com o modelo constante no Anexo III desta Instrução Normativa.

§ 1º O TCRT terá a vigência de 01 (um) ano ou considerará a data de previsão de finalização do curso de pós graduação, podendo ser prorrogado mediante termo aditivo, obedecendo o prazo máximo de 48 (quarenta e oito) meses, condicionado à apresentação dos atestados de matrícula e de frequência atualizados.

§ 2º O residente deverá assinar o TCRT e iniciar as suas atividades no máximo até o dia 15 (quinze) do mês de referência da contratação, visando atender o ciclo da folha de pagamento.

§ 3º Ultrapassado o prazo previsto no parágrafo anterior deste artigo, a contratação somente poderá ser realizada a partir do primeiro dia útil do mês subsequente com limite de início das atividades até o dia 15 do referido mês, competindo à USGP realizar as adequações necessárias no TCRT, contendo as informações atualizadas do prazo de início e término do período de residência, sob pena de responsabilização funcional do gestor da unidade.

Art. 14 A USGP do órgão ou entidade deverá inserir no Sistema Oficial de Gestão de Pessoas todas as informações pertinentes ao vínculo do residente durante o ciclo da folha de pagamento vigente.

Seção IV Dos Direitos, Deveres e Responsabilidades

Art. 15 O residente deverá exercer suas atividades seguindo a carga horária diária de 6 (seis) horas, dentro do horário de expediente do órgão ou entidade de lotação.

§ 1º As atividades que deverão ser desempenhadas pelo residente, sem prejuízo de outras específicas definidas no Termo de Compromisso de Residência Técnica, são:

I - elaborar documentação técnica em conformidade com sua área de formação/atuação profissional;

II - exercer atividades inerentes à sua área de formação/atuação profissional;

III - participar de programas de treinamento de eventos, palestras e atividades similares desenvolvidas pelo órgão ou entidade, sempre que houver compatibilidade com as atividades e desde que autorizada pela chefia imediata;

IV - realizar as entregas solicitadas pelo gestor da unidade e/ou supervisor conforme orientação, utilizando seu conhecimento técnico e pesquisa, com qualidade, produtividade e eficiência;

V - executar outras tarefas correlatas a área de formação/atuação solicitadas.

§ 2º As atividades desenvolvidas no parágrafo anterior deste artigo serão exercidas sob supervisão de um servidor público do Estado, preferencialmente com formação na área de seu perfil e lotado na mesma unidade de trabalho ou do gestor da unidade, que deverá sempre revisar os trabalhos e quando se tratar de documento que exija assinatura, esta deverá ser em conjunto com o residente.

§ 3º A frequência do residente será monitorada por meio de sistema informatizado de controle de assiduidade e pontualidade utilizado pelo órgão ou entidade, em consonância com o disposto no Decreto nº 554/2020 e portaria dos órgãos ou entidades em que estiver exercendo suas atividades, observada a jornada prevista no art. 4º da Lei nº 12.330/2023.

§ 4º Em caráter excepcional, o residente poderá ser convocado

para a realização de atividade extraordinária, não ocorrendo indenização pelo período excedente, devendo haver a compensação mediante a concessão de folgas acordadas com o gestor da unidade.

§ 5º Na hipótese de ocorrer a designação prevista no § 3º do art. 7º do Decreto nº 704/2024, o residente observará as normativas internas dos órgãos ou entidades em que estiver desempenhando suas atividades.

§ 6º Desde que devidamente autorizado pela chefia imediata e que as atividades estejam diretamente relacionadas ao PRT, o residente poderá acompanhar servidor público em serviço no interior ou fora do Estado de Mato Grosso, fazendo jus ao custeio das respectivas despesas a título de diárias, nos termos do Decreto nº 189, de 27 de março de 2023.

Art. 16 O residente fará jus ao recesso remunerado de 30 (trinta) dias, a cada 12 (doze) meses de residência, podendo, se assim requerido, ser parcelado em até 03 (três) etapas, da seguinte forma.

I - 03 (três) etapas de 10 (dez) dias cada;

II - 02 (duas) etapas de 15 (quinze) dias cada;

III - 02 (duas) etapas sendo uma de 10 (dez) e outra de 20 (vinte) dias.

§ 1º O usufruto do recesso remunerado deverá ser agendado pelo residente durante o período concessivo, mediante anuência do gestor da unidade, com a antecedência mínima de 15 (quinze) dias.

§ 2º Durante o usufruto do recesso previsto no *caput* deste artigo, o residente não fará jus ao auxílio-transporte.

§ 3º Compete à USGP realizar o controle necessário de modo a evitar o acúmulo de recesso remunerado não usufruído.

§ 4º A USGP deverá agendar de ofício os períodos de recesso remunerado em aberto do residente que não cumprir o previsto no § 1º deste artigo, sob pena de ser responsabilizado de acordo com o art. 29 desta Instrução Normativa.

§ 5º Excepcionalmente, o residente que não houver usufruído do recesso remunerado até a data do seu desligamento fará jus ao recebimento integral ou proporcional, a ser creditado em folha de pagamento.

Art. 17 A USGP do órgão ou entidade de lotação deverá efetuar o acompanhamento da assiduidade mensal dos residentes em atividade e lançar no Sistema Oficial de Gestão de Pessoas os respectivos descontos relativos ao:

I - pagamento da bolsa auxílio, integral ou proporcional:

a) às faltas não justificadas; e

b) aos atrasos ou às saídas antecipadas, quando não compensados no mesmo dia.

II - repasse do auxílio transporte:

a) às faltas não justificadas integrais; e

b) aos dias usufruídos a título de recesso regulamentar.

Parágrafo único Excepcionalmente, o residente em atividade remota poderá receber o auxílio transporte desde que devidamente justificado e com autorização da autoridade máxima do órgão ou entidade.

Art. 18 O residente poderá se ausentar do programa de residência técnica, sem qualquer desconto no pagamento da bolsa auxílio, nos seguintes casos:

I - recesso remunerado;

II - tratamento da própria saúde, com apresentação de atestado médico por até 15 (quinze) dias consecutivos ou intercalados dentro do mesmo mês;

III - atrasos ou saídas antecipadas, desde que autorizado pela chefia imediata;

IV - em virtude de casamento, por 03 (três) dias consecutivos, a contar da realização do matrimônio;

V - em caso de falecimento do cônjuge, companheiro, pais, madrasta ou padrasto, filhos, enteado, menor sob guarda ou tutela, irmãos e avós, por 02 (dois) dias consecutivos, a contar da data do ocorrido;

VI - feriados, pontos facultativos e dias sem expediente.

§ 1º Deverá ser submetido à avaliação médica pericial o residente que apresentar atestado médico ou odontológico com prazo de afastamento igual ou superior a 04 (quatro) dias consecutivos.

§ 2º Os descontos de que trata este artigo deverão ser lançados no Sistema Oficial de Gestão de Pessoas no mês imediato subsequente ao fato que o motivou.

Art. 19 O crédito do valor mensal referente a bolsa auxílio e ao auxílio transporte será efetuado pela Administração Pública diretamente ao residente, obedecendo o cronograma de pagamento dos servidores públicos do Poder Executivo Estadual.

Parágrafo único As informações financeiras para o pagamento mencionado no *caput* do artigo serão geradas pelo Sistema Oficial de Gestão de Pessoas.

Art. 20 São obrigações do residente técnico, sem prejuízo de outros previstos em norma vigente:

I - assinar o Termo de Compromisso, por meio do qual terá ciência de seus deveres, vedações, atribuições e responsabilidades, comprometendo-se a cumprir as normas legais e regulamentares aplicáveis ao PRT, bem como as normas do órgão ou entidade;

II - apresentar-se ao serviço convenientemente trajado;

III - comunicar ao supervisor a desistência do PRT ou quaisquer outras alterações relacionadas às atividades da residência ou acadêmica, quando for o caso;

IV - apresentar ao órgão ou entidade, no início de cada semestre, comprovante de matrícula e assiduidade, bem como as notas de avaliação do conhecimento, expedido pela instituição de ensino à qual está vinculado, sob pena da imediata suspensão no PRT e da respectiva bolsa auxílio e cancelamento definitivo se o residente não entregar a documentação em 30 (trinta) dias do prazo previsto neste inciso.

Seção V

Dos Critérios de Avaliação e do Certificado de Residência Técnica

Art. 21 O residente terá seu desempenho avaliado semestralmente pelo gestor da unidade de lotação juntamente com o seu supervisor, com base, no mínimo, nos seguintes critérios:

I - avaliação do conhecimento: média aritmética das notas das avaliações obtidas no curso de pós graduação;

II - avaliação de desempenho, abrangendo, no mínimo, os seguintes pilares:

- assiduidade e pontualidade;
- competência;
- produtividade;
- qualidade do trabalho;
- comprometimento e desenvolvimento profissional;
- receptividade a orientações;
- confiabilidade e responsabilidade;
- disciplina e observância de normas e regulamentos.

§ 1º O modelo e procedimentos para a aplicação da avaliação de desempenho serão realizados conforme Instrução Normativa específica expedida pela Seplag.

§ 2º Para cada um dos critérios definidos nos incisos I e II do *caput*, será atribuída pontuação de 0 (zero) a 10 (dez).

§ 3º Será considerado aprovado o residente que obtiver nota final igual ou superior a 7,0 (sete) pontos em cada uma das avaliações previstas nos incisos I e II do *caput* deste artigo.

Art. 22 Compete ao supervisor técnico:

I - verificar o desenvolvimento do residente e comunicar qualquer irregularidade ao gestor da unidade;

II - supervisionar as atividades desenvolvidas pelo residente, avaliando a adequação destas à sua formação acadêmica;

III - orientar e prestar os esclarecimentos necessários ao aprendizado do residente;

IV - realizar avaliações periódicas do residente, nos termos do art. 21 desta Instrução Normativa.

Art. 23 Compete à USGP encaminhar mensalmente à Escola de Governo a relação com os nomes dos residentes técnicos aptos a receberem o Certificado de Residência Técnica, contendo as seguintes informações:

I - o período de realização da residência;

II - a carga horária da jornada de atividades;

III - o resumo das atividades desenvolvidas;

IV - a lotação em que a residência foi realizada; e

V - as notas obtidas nas avaliações de conhecimento e de desempenho.

Art. 24 O Certificado de Residência Técnica será emitido pela Escola de Governo ao término da residência, contendo as informações previstas no art. 23 desta Instrução Normativa, desde que cumprido os seguintes requisitos:

I - permanecer no programa por pelo menos 12 (doze) meses, com frequência efetiva igual ou superior a 75% (setenta e cinco por cento); e

II - aproveitamento igual ou superior à nota 7 (sete) nas avaliações de conhecimento e desempenho realizadas no decorrer da residência.

Seção VI Do Desligamento do PRT

Art. 25 Será desligado do PRT, o residente que:

I - tiver conduta ou praticar ato incompatível com o zelo e a disciplina ou que descumprir as normas regulamentares do órgão ou entidade;

II - obtiver nota inferior a 7,0 (sete) nas avaliações de conhecimento e desempenho em 2 (duas) avaliações sucessivas ou em 3 (três) intercaladas em cada 5 (cinco) avaliações realizadas; ou

III - estiver enquadrado em qualquer um dos dispositivos do art. 13 do Decreto nº 704/2024.

§ 1º Ao término do prazo de vigência do Termo de Compromisso ou em caso de sua rescisão, o residente será automaticamente desligado do PRT.

§ 2º O residente desligado por violar os incisos deste artigo, ficará impedido de inscrever-se em novo processo seletivo de credenciamento do PRT.

Art. 26 As situações de desligamento do residente previstas no art. 13 do Decreto nº 704/2024 deverão ser imediatamente informadas pelo gestor da unidade à USGP para que sejam tomadas as devidas providências para o desligamento do residente e o registro no Sistema Oficial de Gestão de Pessoas de forma a evitar pagamentos indevidos.

Seção VII Das Disposições Finais

Art. 27 Os custos decorrentes da contratação do residente serão de responsabilidade do órgão ou entidade em que o residente estiver lotado ou designado.

Parágrafo único Caberá aos órgãos e entidades concedentes a responsabilidade pela realização dos remanejamentos orçamentários internos para fazer face ao repasse da bolsa auxílio e do auxílio transporte aos residentes, se for o caso.

Art. 28 A UCGP será responsável por realizar a gestão do quantitativo de residentes técnicos no Sistema Oficial de Gestão de Pessoas por órgão ou entidade.

Art. 29 O descumprimento desta Instrução Normativa importa na responsabilização civil e administrativa do responsável, podendo, além de lhe ser aplicada medida disciplinar nos termos da Lei Complementar nº 04/1990, responder por eventual prejuízo causado ao erário estadual.

Art. 30 Os casos omissos ou excepcionais serão dirimidos pela unidade central de gestão de pessoas (UCGP), representada pela Secretaria Adjunta de Gestão de Pessoas, Desenvolvimento e Relações de Trabalho da SEPLAG.

Art. 31 Esta Instrução Normativa entra em vigor na data de sua publicação.

Cuiabá/MT, 14 de março de 2024.

(assinado digitalmente)

BASÍLIO BEZERRA GUIMARÃES DOS SANTOS
Secretário de Estado de Planejamento e Gestão

ANEXO I DECLARAÇÃO

Eu, _____, portador da carteira de identidade nº _____, CPF nº _____, em cumprimento ao que determina o art. 10, I do Decreto nº 704/2024, DECLARO para todos os efeitos legais e sob pena de responsabilidade civil, penal e administrativa, nos termos da legislação vigente, NÃO ser ocupante de cargo efetivo, comissionado, emprego público, contrato temporário, estágio remunerado, residência técnica ou outra atividade que receba bolsa de qualquer natureza subsidiada com recursos públicos.
Por ser expressão da verdade, firmo a presente DECLARAÇÃO.

Cuiabá - MT, ____/____/____

Assinatura

ANEXO II



GOVERNO DO ESTADO DE MATO GROSSO
SEPLAG - Secretaria de Estado de Planejamento e Gestão

FORMULÁRIO DE CADASTRO

1 - DADOS DE CONTROLE											
IDENTIFICAÇÃO DO ÓRGÃO:											
2 - DADOS DE IDENTIFICAÇÃO DA PESSOA											
NOME COMPLETO										SEXO	
										<input type="checkbox"/> MASC	<input type="checkbox"/> FEM
CATEGORIA								CPF:			
<input type="checkbox"/> ESTAGIÁRIO	<input type="checkbox"/> RESIDENTE TECNICO	<input type="checkbox"/> SERVIDOR	<input type="checkbox"/> TERCEIRIZADO								
3 - DADOS PESSOAIS											
DATA DE NASCIMENTO			NATURALIDADE/UF			NACIONALIDADE					
NOME DO PAI:*						NOME DA MÃE:*					
RAÇA											
<input type="checkbox"/> Indígena	<input type="checkbox"/> Branca	<input type="checkbox"/> Preta	<input type="checkbox"/> Amarela	<input type="checkbox"/> Parda							
4 - Contato para Emergência											
NOME						DDD TELEFONE					
GRAU DE PARENTESCO:								E-MAIL			
<input type="checkbox"/> CONJUGE/COMPANHEIRO	<input type="checkbox"/> PAI/MAE	<input type="checkbox"/> FILHO(A)	<input type="checkbox"/> OUTRO								
RG - Nº		RG - ÓRGÃO / UF		RG - DT DE EXP		DOC. MILITAR		MINISTÉRIO		UF	
TÍTULO DE ELEITOR:				ESTADO CIVIL							
ZONA / SEÇÃO / UF :											
ANO DO 1º EMPREGO		PIS/PASEP									
ENDEREÇO: RUA, AVENIDA, EDIFÍCIO, CONDOMÍNIO, ANDAR, ETC								Nº		COMPLEMENTO	
BAIRRO						CIDADE:				UF	
CEP		DDD TELEFONE		E-MAIL (obrigatório)							
5 - QUALIFICAÇÃO PROFISSIONAL:											
<input type="checkbox"/> ENSINO FUNDAMENTA	<input type="checkbox"/> NÍVEL MÉDIO	<input type="checkbox"/> NÍVEL SUPERIOR	<input type="checkbox"/> PÓS GRADUADO	<input type="checkbox"/> MESTRADO	<input type="checkbox"/> OUTROS						
IDENTIFICAÇÃO DO CURSO SUPERIOR											
6 - DADOS DA LOTAÇÃO											
CÓDIGO DA UNID. ADMINISTRATIVA:						DESCRIÇÃO DA UNIDADE ADMINISTRATIVA:					
7 - DOCUMENTOS NECESSÁRIOS:											
IDENTIFICAÇÃO / ASSINATURA DO RESPONSÁVEL PELO PREENCHIMENTO (RESIDENTE TÉCNICO)						CARIMBO E ASSINATURA DO RESPONSÁVEL PELO INSERÇÃO NO SEAP:					

**ANEXO III
TERMO DE COMPROMISSO DO PROGRAMA DE RESIDÊNCIA
TÉCNICA****CONCEDENTE:**

Endereço:

Bairro:

Cidade/UF

CEP:

Telefone:

CNPJ:

Representado por: (nome do Secretário)

Supervisor do Residente:

Cargo:

RESIDENTE:

Data de Nascimento:

CPF nº

Naturalidade:

Endereço:

Bairro:

Cidade/UF

CEP:

Telefone:

e-mail:

Regularmente matriculado no (nome do curso de pós-graduação), na

Instituição de Ensino

devidamente inscrita no CNPJ:

Acordam em firmar o presente Termo de Compromisso, sujeitando-se os compromissários às cláusulas e condições seguintes:

CLÁUSULA PRIMEIRA - DO OBJETO

Este Termo de Compromisso tem por objetivo formalizar as condições básicas para realização do Programa de Residência Técnica junto ao CONCEDENTE, estando de acordo com a Lei nº 12.330, de 28 de novembro de 2023, Decreto nº 704, de 16 de fevereiro de 2024, Instrução Normativa nº 02/2024/SEPLAG e ser de interesse curricular e acadêmico-pedagógico, como uma estratégia de profissionalização que integra o processo de ensino-aprendizagem de forma remunerada.

CLÁUSULA SEGUNDA - DA INEXISTÊNCIA DO VÍNCULO EMPREGATÍCIO

Fica certo e acordado que o Programa de Residência Técnica remunerado, não cria vínculo empregatício de qualquer natureza com a Administração Pública do Poder Executivo Estadual, entre o RESIDENTE e o CONCEDENTE, tendo natureza instrutiva que integra a teoria e a prática, conforme disposto no art. 4º da Lei nº 12.330/2023.

CLÁUSULA TERCEIRA - DAS CONDIÇÕES PARA REALIZAÇÃO DA RESIDÊNCIA

Ficam acordadas entre as partes:

I. **VIGÊNCIA:** 01 (um) ano ou considerar a data de previsão de finalização do curso de pós graduação, podendo ser prorrogado até o prazo máximo de 48 (quarenta e oito) meses mediante TERMO ADITIVO, condicionado à apresentação dos atestados de matrícula e de frequência atualizados e desde que respeitado o disposto na Lei nº 12.330/2023, no Decreto nº 704/2024 e na Instrução Normativa nº 02/2024/SEPLAG.

II. **HORÁRIO DAS ATIVIDADES:** _____, turno _____, limitado a 06 (seis) horas diárias e 30 (trinta) horas semanais, dentro do horário de funcionamento de expediente do órgão de lotação;

III. **BOLSA-AUXÍLIO** mensal de R\$ xxxxxx;

IV. **AUXÍLIO TRANSPORTE** mensal de R\$xxxxxx.

CLÁUSULA QUARTA - DO SEGURO CONTRA ACIDENTES

Durante a vigência do presente TERMO DE COMPROMISSO, o RESIDENTE estará segurado contra acidentes pessoais, por intermédio da Apólice nº _____, da _____, sob o valor de R\$ _____ por responsabilidade da _____.

CLÁUSULA QUINTA - DAS OBRIGAÇÕES DO CONCEDENTE:

I. efetuar o pagamento da bolsa-auxílio e do auxílio-transporte diretamente ao RESIDENTE;

II. permitir e orientar o RESIDENTE em experiências práticas que possibilitem a complementação do processo de formação profissional;

III. conceder recesso remunerado de até 30 (trinta) dias para cada ano de RESIDÊNCIA, nos termos da Instrução Normativa nº 02/2024/SEPLAG;

IV. fixar as atividades, controle de frequência, aplicar as avaliações de desempenho durante o decorrer da residência de acordo com a Instrução Normativa nº 02/2024/SEPLAG;

V. exigir o cumprimento das normas disciplinares;

VI. solicitar a emissão do Certificado de Residência Técnica, nos termos do art. 10 da Lei nº 12.330/2023.

CLÁUSULA SEXTA - DOS DEVERES DO RESIDENTE

I. exercer com zelo, empenho e dedicação as atribuições definidas nas normas vigentes, na Lei nº 12.330/2023, Decreto nº 704/2024 e Instrução Normativa nº 02/2024/SEPLAG;

II. cumprir as normas e regulamentos do CONCEDENTE, bem como outras recomendações emanadas da chefia imediata e/ou do(a) supervisor(a) oriundas ao bom desenvolvimento do trabalho;

III. apresentar ao CONCEDENTE no início de cada semestre, comprovante de matrícula e assiduidade, bem como as notas de avaliação do conhecimento, expedido pela instituição de ensino à qual está vinculado, sob pena da imediata suspensão no PRT e da respectiva bolsa auxílio e cancelamento definitivo se o residente não entregar a documentação em 30 (trinta) dias;;

IV. apresentar ao CONCEDENTE a declaração de frequência e ou matrícula sempre que lhes for solicitado;

V. informar ao CONCEDENTE sobre qualquer alteração proveniente de cancelamento, suspensão ou alteração de curso, sob pena de desligamento;

VI. ressarcir ao CONCEDENTE qualquer dano material a ele causado por negligência, imprudência ou imperícia;

VII. guardar sigilo sobre informações, assuntos, fatos e documentos que tiver conhecimento em decorrência do Programa de Residência Técnica.

CLÁUSULA SÉTIMA - DOS DIREITOS DOS RESIDENTES

I. recebimento de bolsa-auxílio e auxílio transporte durante o período de duração da residência.

II. a 30 (trinta) dias consecutivos de recesso remunerado, que podem ser fracionados em 03 (três) períodos, para cada ano de RESIDÊNCIA, conforme 7º, § 2º da Lei 12.330/2023, art. 8º, II do Decreto nº 704/2024 e art. 18 da Instrução Normativa nº 02/2024/SEPLAG;

III. o recebimento de Certificado de Residência Técnica, se cumpridos os requisitos legais e regulamentares, conforme art. 10 da Lei nº 12.330/2023 e art. 24 da Instrução Normativa nº 02/2024/SEPLAG.

CLÁUSULA OITAVA - DAS AUSÊNCIAS PERMITIDAS AOS RESIDENTES:

I. tratamento da própria saúde, com apresentação de atestado médico por até 15 (quinze) dias consecutivos ou intercalados dentro do mesmo mês;

II. em virtude de casamento, por 03 (três) dias consecutivos, a contar da realização do matrimônio;

III. em caso de falecimento do cônjuge, companheiro, pais, madrasta ou padrasto, filhos, enteado, menor sob guarda ou tutela, irmãos e avós, por 02 (dois) dias consecutivos, a contar da data do ocorrido.

PARÁGRAFO PRIMEIRO - As faltas ou afastamentos das atividades pelos motivos especificados nos incisos deste artigo, observada a previsão legal das normas vigentes, deverão ser autorizadas previamente pela chefia imediata e estarão justificadas à vista de documento comprobatório da efetiva ocorrência deles.

PARÁGRAFO SEGUNDO - A ausência de documento legal comprobatório implicará em advertência ao residente. A reincidência poderá implicar em suspensão ou desligamento do residente.

CLÁUSULA NONA - DAS VEDAÇÕES

I. os residentes estarão sujeitos às vedações e às normas disciplinares estabelecidas para os servidores públicos do Estado durante a vigência do termo de compromisso;

II. ausentar-se das atividades práticas, sem a expressa comunicação à chefia imediata, qualquer que seja o motivo, justificada ou não por dispositivos legais;

III. assinar documentos que possam gerar efeitos legais, sem autorização expressa de seus superiores imediatos;

IV. ser ocupante de cargo efetivo, comissionado, emprego público, contrato temporário, estágio remunerado, residência técnica ou atividade que receba bolsa de qualquer natureza subsidiada com recursos públicos;

V. atuar profissionalmente em processo administrativo ou judicial que em razão da residência técnica possua acesso a informações de natureza sigilosa dos órgãos ou entidades estaduais, como advogado ou profissional de outra área;

VI. pleitear administrativamente ou judicialmente em desfavor da fazenda pública estadual;

VII. proceder de forma desidiosa.

VIII. outras vedações previstas em normas específicas.

PARÁGRAFO ÚNICO - A ocorrência de uma das situações descritas neste artigo pelo residente constitui infração disciplinar, podendo implicar no cancelamento do termo de compromisso.

CLÁUSULA DÉCIMA - DO DESLIGAMENTO

I. a pedido;

II. de ofício, por interesse ou conveniência da Administração;

III. por insuficiência de notas nas avaliações de conhecimento e de desempenho;

IV. por insuficiência de produtividade e eficiência;

V. em caso de conclusão, trancamento ou desistência do curso de pós-graduação;

VI. transferência para outro curso incompatível com a residência;

VII. completar o período máximo de permanência no programa de

residência;

VIII. não comparecer ao local de trabalho, sem motivo justificado por 03 (três) dias consecutivos ou 05 (cinco) dias intercalados dentro do período do mesmo mês;

IX. pela violação dos deveres e das vedações previstas nos arts. 9º e 10 do Decreto nº 704/2024.

CLÁUSULA DÉCIMA PRIMEIRA - DO CERTIFICADO DE RESIDÊNCIA TÉCNICA

O RESIDENTE fará jus ao Certificado de Residência Técnica, desde que cumpridos os requisitos previstos na lei e regulamento vigente:

- permanecer no programa por pelo menos 12 (doze) meses;
- apresentar frequência efetiva igual ou superior a 75% (setenta e cinco por cento);
- obter aprovação em procedimento de avaliação com nota igual ou superior a 7,0 (sete) pontos, em ambos os critérios definidos nos incisos I e II do art. 21 da Instrução Normativa nº 02/2024/SEPLAG.

CLÁUSULA DÉCIMA SEGUNDA - DA AVALIAÇÃO

O RESIDENTE terá seu desempenho avaliado semestralmente ou anualmente no decorrer da sua residência pelo gestor da unidade juntamente com o supervisor da residência, com base nos seguintes critérios:

- avaliação do conhecimento: média aritmética das notas das avaliações obtidas no curso de pós graduação;
- avaliação de desempenho, abrangendo, no mínimo, os seguintes pilares:
 - assiduidade e pontualidade;
 - qualidade do trabalho;
 - comprometimento e produtividade;
 - receptividade a orientações;
 - confiabilidade e responsabilidade;
 - disciplina e observância de normas e regulamentos.

CLÁUSULA DÉCIMA TERCEIRA - DO REGIME DISCIPLINAR

O descumprimento da determinação constante na da Lei Estadual nº 12.330/2023, Decreto nº 704/2024 e Instrução Normativa nº 02/2024/SEPLAG, importa na responsabilização civil e administrativa do residente, podendo, além de seu desligamento do programa de residência técnica, lhe ser aplicada medida disciplinar nos termos da Lei Complementar nº 04/1990 e após o devido processo legal, vir a responder pelos prejuízos causados ao erário estadual.

CLÁUSULA DÉCIMA QUARTA - DA DENÚNCIA

Este TERMO DE COMPROMISSO pode ser denunciado a qualquer tempo, por qualquer das partes envolvidas, unilateralmente, mediante comunicação por escrito, com antecedência mínima de 10 (dez) dias.

CLÁUSULA DÉCIMA QUINTA - DO FORO

Para dirimir quaisquer dúvidas, casos omissos ou quaisquer questões oriundas do presente Instrumento, que não possam ser resolvidas pela mediação administrativa, as partes elegem o Foro da Comarca de Cuiabá-Mato Grosso.

E por estarem de acordo e cientes com as condições estabelecidas neste Termo de Compromisso, com base legal prevista na Lei Estadual 12.330/2023, Decreto nº 704/2024 e Instrução Normativa nº 02/2024/SEPLAG, as partes assinam o presente instrumento em 03 (três) vias de igual teor e forma, para que produzam os seus legítimos efeitos.

Cuiabá/MT, de de 2024.

CONCEDENTE

RESIDENTE

TESTEMUNHAS:

1ª _____

2ª _____

RG:

CPF:

RG:

CPF:

Protocolo 1559059

CGE

CONTROLADORIA GERAL DO ESTADO

PORTARIA Nº 029/2024/CGE-COR

O SECRETÁRIO-CONTROLADOR GERAL DO ESTADO no uso de suas atribuições legais conferidas pelos artigos 69 e 123, da Lei Complementar nº 207/2004, alterada pelas Leis Complementares nº 213/2005, 550/2014 e 584/2017, e pelo artigo 1º, Parágrafo Único, do Decreto nº 403/2023:

Considerando o teor contido no processo SEFAZ-PRO-2023/09298, que trata de pedido de Revisão do Processo Administrativo Disciplinar nº 288612/2009, que culminou na demissão do ex-servidor **JOACYL MUCIO DE OLIVEIRA**.

Considerando, ainda, a necessidade de observância das garantias constitucionais do Devido Processo Legal, da Ampla Defesa e do Contraditório, nos termos do artigo 5º, inciso LV, da Constituição Federal e do artigo 10, inciso X, da Constituição Estadual.

RESOLVE:

Art. 1º Designar os servidores abaixo relacionados para, sob a presidência do primeiro, constituírem a Comissão de Revisão do Processo Administrativo Disciplinar nº 288612/2009, que culminou na demissão do ex-servidor **JOACYL MUCIO DE OLIVEIRA**:

I - Jakeline Sipriano de Souza;

II - Carla Cristina Franco de Souza;

III - Mário Márcio Pereira Lopes.

Art. 2º. A Comissão terá o prazo de 30 (trinta) dias, a contar da data de publicação desta portaria, para concluir os trabalhos, admitindo sua prorrogação por igual prazo, quando as circunstâncias o exigirem, mediante a solicitação à autoridade que determinou sua instauração, em conformidade com o artigo 125, da Lei Complementar Estadual nº 207/2004.

Art. 3º. Esta Portaria entra em vigor na data de sua publicação.

Registre-se, publique-se e CUMPRA-SE.

Cuiabá-MT, 14 de março de 2024.

PAULO FARIAS NAZARETH NETTO

Secretário-Controlador Geral do Estado

Protocolo 1558497

SEFAZ

SECRETARIA DE ESTADO DE FAZENDA

COORDENADORIA DE CONTRATOS E GESTÃO DE ATAS DE REGISTRO DE PREÇOS - CCGA/SUAC - SAAF/SEFAZ EXTRATO DO 6º TERMO ADITIVO AO CONTRATO Nº 032/2022/ SINFRA/SEFAZ

CONTRATANTE: O ESTADO DE MATO GROSSO, por intermédio da SECRETARIA DE ESTADO DE FAZENDA - SEFAZ.

CONTRATADO: SALVER CONSTRUTORA E INCORPORADORA LTDA
CNPJ: 00.521.113/0001-32

PROCESSO SIGADOC: SINFRA-PRO-2023/02369.01

OBJETO: "O presente Termo Aditivo tem como objeto prorrogar o prazo de vigência por mais 122 (cento e vinte e dois) dias, totalizando 907 (novecentos e sete) dias, com o término previsto em 06/10/2024. e aditar o prazo de execução por mais 122 (cento e vinte e dois) dias, totalizando 817 (oitocentos e dezessete) dias, com o término previsto em 14/07/2024."

DATA DA ASSINATURA: 13/03/2024.

VIGÊNCIA DO CONTRATO: 06/06/2024 à 06/10/2024.

EXECUÇÃO DA EXECUÇÃO: 13/03/2024 à 14/07/2024.

VALOR GLOBAL: O valor permanece inalterado, no montante de R\$ 14.980.024,98 (Quatorze milhões novecentos e oitenta mil e vinte e quatro reais e noventa e oito centavos).

DOTAÇÃO ORÇAMENTÁRIA: Unidade Orçamentária: 16101 / Projeto Atividade: 1223 / Natureza de Despesa: 44.90.51 / Fonte: 1.759.0000.

ASSINAM: pela Contratante, a Sra. RADIANA KÁSSIA E SILVA CLEMENTE - Secretária Adjunta de Administração Fazendária - SEFAZ/MT, e, pelo Contratado, o Sr. SÁLVIO PEDRO MACHADO - Salver Construtora e Incorporadora Ltda.

Protocolo 1559021

Secretaria Adjunta da Receita Pública - SARP
Superintendência de Fiscalização - SUFIS
Coordenadoria de Auditoria Contábil e Financeira - CACF

COORDENADORIA DE AUDITORIA CONTÁBIL E FINANCEIRA - CACF
COMUNICADO DE NOTIFICAÇÃO DE INTIMAÇÃO FISCAL

A COORDENADORIA DE AUDITORIA CONTÁBIL E FINANCEIRA - CACF, por intermédio desta publicação de Edital de Notificação, científica o(s) contribuinte(s) abaixo mencionados da emissão da(s) Notificação(ões), conforme relação abaixo. O(s) contribuinte(s) mencionados poderá(ão) tomar(em) conhecimento desse(s) documento(s) junto à SEFAZ-MT, por meio de acesso ao Portal da SEFAZ-MT (www.sefaz.mt.gov.br), no Menu "Serviços", na Pasta de Consulta "Notificação-e", onde deverão ser informados: 1) o número da Notificação; 2) o número do CNPJ/CPF do Contribuinte; 3) o código verificador, o qual deve ser solicitado por E-mail em notifica.ouvidoria@sefaz.mt.gov.br, que será enviado somente para o endereço eletrônico da empresa cadastrado na SEFAZ-MT.

CONTRIBUINTE	CPF/CNPJ	Nº DA NOTIFICAÇÃO	CONTRIBUINTE SOLIDÁRIO	CPF	Nº DA NOTIFICAÇÃO SOLIDÁRIO
USINA AYSU LTDA	10.921.675/0001-27	32073/1827/68/2024 32075/1827/68/2024 32067/1827/68/2024	ELPIDIO DAROIT	213.530.509-04	32074/1827/68/2024 32076/1827/68/2024 32066/1827/68/2024

Protocolo 1558440

Secretaria Adjunta da Receita Pública - SARP
Superintendência de Fiscalização - SUFIS
Coordenadoria de Auditoria Contábil e Financeira - CACF

COORDENADORIA DE AUDITORIA CONTÁBIL E FINANCEIRA - CACF
COMUNICADO DE NOTIFICAÇÃO DE INTIMAÇÃO FISCAL

A COORDENADORIA DE AUDITORIA CONTÁBIL E FINANCEIRA - CACF, por intermédio desta publicação de Edital de Notificação, científica o(s) contribuinte(s) abaixo mencionados da emissão da(s) Notificação(ões), conforme relação abaixo. O(s) contribuinte(s) mencionados poderá(ão) tomar(em) conhecimento desse(s) documento(s) junto à SEFAZ-MT, por meio de acesso ao Portal da SEFAZ-MT (www.sefaz.mt.gov.br), no Menu "Serviços", na Pasta de Consulta "Notificação-e", onde deverão ser informados: 1) o número da Notificação; 2) o número do CNPJ/CPF do Contribuinte; 3) o código verificador, o qual deve ser solicitado por E-mail em notifica.ouvidoria@sefaz.mt.gov.br, que será enviado somente para o endereço eletrônico da empresa cadastrado na SEFAZ-MT.

CONTRIBUINTE	CPF/CNPJ	Nº DA NOTIFICAÇÃO	CONTRIBUINTE SOLIDÁRIO	CPF	Nº DA NOTIFICAÇÃO SOLIDÁRIO
USINA AYSU LTDA	10.921.675/0001-27	32073/1827/68/2024 32075/1827/68/2024 32067/1827/68/2024	ELPIDIO DAROIT	213.530.509-04	32074/1827/68/2024 32076/1827/68/2024 32066/1827/68/2024

Protocolo 1559015

COORD. DE CONTROLE E TRAMITAÇÃO DE PROC. ADM. TRIBUTÁRIO - CPAT

TERMO DE VISTA

A COORDENADORIA DE CONTROLE E TRAMITAÇÃO DE PROCESSO ADMINISTRATIVO TRIBUTÁRIO - CPAT, por intermédio desta publicação do edital de Notificação, considera que fica(m) notificado(s) o(s) contribuinte(s) da emissão da(s) INTIMAÇÃO(ÕES), conforme abaixo. O(s) contribuinte(s) poderá(ão) tomar conhecimento dessa(s) intimação(ões) junto à SEFAZ-MT por meio de acesso ao Portal da Secretaria de Estado da Fazenda na internet (www.sefaz.mt.gov.br), no menu "Serviços", na Pasta "Notificação-e", clicando no LINK DO SERVIÇO, onde deverão ser informados: 1) o número completo da Intimação; 2) o número do CNPJ/CPF do Contribuinte; 3) o Código Verificador; 4) o Código da Imagem. O Código Verificador da Notificação será enviado ao(s) e-mail(s) do(s) contribuinte(s) cadastrado(s) na SEFAZ/MT. Caso o(s) mesmo(s) não receba(m) o "Código Verificador da Notificação", deverá(ão) solicitá-lo por mensagem eletrônica endereçada ao e-mail notifica.ouvidoria@sefaz.mt.gov.br.

Contribuinte	Inscrição Estadual	Número Documento	Nº da Notificação
MAXXIBRASIL INDUSTRIA DE TRATORES AGRICOLAS LTDA	133093328		23076/1719/96/2024

Protocolo 1559017

PORTARIA CONJUNTA Nº 011/2024 SEFAZ/SEPLAG/CASA CIVIL/MT

Dispõe sobre a aplicação do Instrumento de Maturidade de Governança e Gestão Pública - Gestaopublicagov.br, no âmbito dos órgãos e entidades da Administração Pública Estadual.

O Secretário de Estado de Fazenda, o Secretário de Estado de Planejamento e Gestão e o Secretário Chefe da Casa Civil, no exercício das respectivas das atribuições legais, e,

CONSIDERANDO a Portaria da Secretaria de Gestão do Ministério da Gestão e Inovação SEGES/MGI Nº 7.383, de 21 de novembro de 2023, que institui o Modelo de Governança e Gestão Pública - Gestaopublicagov.br, no âmbito dos órgãos e entidades da administração pública que operacionalizam transferências de recursos da União no Transferegov.br;
CONSIDERANDO o Decreto Estadual Nº 1.488, de 22 de setembro de 2022 que dispõe que compete a Coordenadoria de Gestão dos Convênios de Ingresso da SEFAZ/MT orientar e acompanhar a implantação do Modelo de Governança e Gestão nos entes Estaduais;
CONSIDERANDO o Decreto Estadual Nº 541, de 30 de junho de 2020, que instituiu o Sistema de Registro de Entregas e Parcerias - Entregas-MT, no âmbito do Poder Executivo do Estado de Mato Grosso;
CONSIDERANDO a Portaria 029/GSF-SEFAZ/2024, publicada no DOE de 27 de fevereiro de 2024, que constituiu Comitê Central de Governança e Gestão, para implementação, monitoramento e avaliação do Gestaopublicagov.br no âmbito estadual,

RESOLVEM:

Art. 1º Aplicar o Instrumento de Maturidade da Governança e Gestão - IMGG do Modelo de Governança e Gestão Pública - Gestaopublicagov.br, no âmbito dos órgãos e entidades da administração pública do Poder Executivo Estadual, conforme anexo I.

Parágrafo Único: Os órgãos e entidades deverão aplicar o Instrumento de Maturidade da Governança e Gestão - IMGG, referente às práticas de gestão do exercício de 2023 e anteriores, até 30 de setembro de 2024.

Art. 2º São objetivos da aplicação do instrumento do Modelo de Governança e Gestão Pública - Gestaopublicagov.br:

- I - contribuir para a melhoria contínua da governança e da gestão;
- II - aprimorar a entrega de serviços públicos; e
- III - estabelecer a melhoria da governança e da gestão como valor fundamental nas instituições públicas.

Art. 3º Para fins desta Portaria, considera-se:

I - governança pública: conjunto de mecanismos de liderança, estratégia e controle postos em prática para avaliar, direcionar e monitorar a gestão, com vistas à condução de políticas públicas e à prestação de serviços de interesse da sociedade;

II - gestão: capacidade de planejar, organizar, dirigir e controlar, buscando obter a melhor relação entre recurso, ação e resultado, por meio de gerenciamento das atividades a serem realizadas;

III - Modelo de Governança e Gestão Pública - Gestaopublicagov.br: modelo de referência em governança e gestão organizacional pública, que reúne os elementos necessários à obtenção de um padrão gerencial de classe mundial;

IV - Instrumento de Maturidade da Governança e Gestão - IMGG: instrumento estruturado a partir do Modelo de Governança e Gestão Pública - Gestaopublicagov.br, que visa à implementação objetiva das condições para o aprimoramento da governança e da gestão dos órgãos e entidades no âmbito da administração pública.

V - Plano de Melhoria de Governança e Gestão - PMGG: é um instrumento de gestão constituído de um conjunto de metas e ações estabelecidas a partir do processo de avaliação da gestão da organização, com vistas a transformar sua ação gerencial e melhorar o seu desempenho institucional.

Art. 4º Para implementação do Gestaopublicagov.br, os órgãos e entidades deverão aplicar o Instrumento de Maturidade da Governança e Gestão - IMGG, devendo:

I - constituir Comitê de Aplicação setorial designando um membro como Presidente;

II - cadastrar os membros do Comitê de Aplicação no sistema Gestaopublicagov.br no endereço eletrônico www.gov.br/transferegov/pt-br; e

III - realizar a aplicação do IMGG, por meio do sistema Gestaopublicagov.br

Art. 5º A implementação do Gestaopublicagov.br compreende as seguintes etapas:

I - concordar com Acordo de Adesão;

II - aplicar um dos IMGGs de acordo com o grau de maturidade da organização (primeira ou segunda aplicação); e

III - executar os Planos de Melhoria de Governança e Gestão - PMGGs.

§ 1º Cumpridas as etapas estabelecidas pelos incisos I e II do caput, o sistema do Gestaopublicagov.br gerará o Relatório Preliminar de Melhoria de Governança e Gestão, no qual consta a Declaração de Aplicação do IMGG em nome do órgão ou entidade.

§ 2º As aplicações serão submetidas à validação externa quando obtiverem pontuação dos requisitos para certificação e pontuação do IMGG maiores ou iguais a 50%.

§ 3º Receberá o Certificado do Nível de Maturidade de Governança e Gestão, emitido eletronicamente pelo sistema, o órgão ou entidade cuja aplicação mantiver as condições estabelecidas no § 2º deste artigo.

§ 4º Ficará com a Declaração de Aplicação do IMGG, recebida na forma do § 1º deste artigo, o órgão ou entidade que não atender ao disposto no § 2º deste artigo.

Art. 6º A Secretaria de Estado de Fazenda, a Secretaria de Estado de Planejamento e Gestão e a Casa Civil, órgãos integrantes do Comitê Central de implementação do Modelo de Governança e Gestão no âmbito estadual, disponibilizarão orientações, manuais, treinamentos e capacitações em relação à legislação e ao sistema de gestaopublica.gov.

Art. 7º O Comitê Central de implementação acompanhará a implementação nas unidades e as pontuações provisórias e definitivas serão acompanhadas pelo Sistema de Registro de Entregas e Parcerias - Entregas-MT, ou outro que vier a substituir.

Parágrafo Único: O Comitê Central auxiliará os órgãos entidades na execução dos Planos de Melhoria de Governança e Gestão - PMGGs priorizados para o ciclo subsequente.

Art. 8º Após a validação de todas as aplicações no ciclo avaliativo de 2023, os órgãos e entidades que obtiveram a melhor pontuação definitiva de acordo com faixa de pontuação do instrumento serão reconhecidos pelo esforço colaborativo empreendido.

Art. 9º Os casos omissos na aplicação desta Portaria serão dirimidos pelo Comitê Central de implementação do Modelo de Governança e Gestão Pública - Gestaopublicagov.br, no âmbito da administração pública estadual.

Art. 10 Esta Portaria Conjunta entra em vigor na data de sua publicação.

Cuiabá-MT, 27 de fevereiro de 2024.

Rogério Luiz Gallo
Secretário de Estado de Fazenda

Basílio Bezerra Guimarães dos Santos
Secretário de Estado de Planejamento e Gestão

Fabio Paulino Garcia
Secretário Chefe da Casa Civil
(Assinado via SIGADOC)

ANEXO I**I - ADMINISTRAÇÃO PÚBLICA DIRETA SECRETARIAS DE ESTADO:**

1. Casa Civil;
2. Secretaria de Estado de Agricultura Familiar - SEAF;
3. Secretaria de Estado de Assistência Social e Cidadania - SETASC;
4. Secretaria de Estado de Ciência, Tecnologia e Inovação - SECITECI
5. Secretaria de Estado de Cultura, Esporte e Lazer - SECEL;
6. Secretaria de Estado de Desenvolvimento Econômico - SEDEC;
7. Secretaria de Estado de Educação - SEDUC;
8. Secretaria de Estado de Fazenda - SEFAZ;
9. Secretaria de Estado de Infraestrutura e Logística - SINFRA;
10. Secretaria de Estado de Meio Ambiente - SEMA;
11. Secretaria de Estado de Planejamento e Gestão - SEPLAG;
12. Secretaria de Estado de Saúde - SES;
13. Secretaria de Estado de Segurança Pública - SESP.
14. Secretaria de Estado de Comunicação - SECOM.
15. Escritório de Representação do Estado de Mato Grosso em Brasília-DF - ERMAT.
16. Procuradoria Geral do Estado
17. Controladoria Geral do Estado

II - ADMINISTRAÇÃO PÚBLICA INDIRETA
A. AUTARQUIAS:

1. Instituto de Assistência à Saúde dos Servidores do Estado - MATO GROSSO SAÚDE;
2. Mato Grosso Previdência - MTPREV;
3. Instituto de Terras de Mato Grosso - INTERMAT;
4. Instituto de Defesa Agropecuária de Mato Grosso - INDEA/MT;
5. Junta Comercial do Estado de Mato Grosso - JUCEMAT;
6. Instituto de Pesos e Medidas de Mato Grosso - IPEM/MT;
7. Departamento Estadual de Trânsito - DETRAN/MT;
8. Agência Estadual de Regulação dos Serviços Públicos Delegados - AGER;

B. FUNDAÇÕES PÚBLICAS:

1. Fundação de Amparo à Pesquisa do Estado de Mato Grosso - FAPEMAT;
2. Fundação Universidade do Estado de Mato Grosso - UNEMAT;
3. Fundação Nova Chance - FUNAC.

C. SOCIEDADES DE ECONOMIA MISTA:

1. MT Participações e Projetos S.A. - MT-PAR;
2. Companhia Mato-grossense de Mineração - METAMAT;
3. Companhia Mato-grossense de Gás - MT Gás;
4. Agência de Fomento do Estado de Mato Grosso S.A. - DESENVOLVE MT;
5. Companhia de Saneamento do Estado de Mato Grosso - SANEMAT, em liquidação;
6. Central de Abastecimento do Estado de Mato Grosso - CEASA/MT.

D. EMPRESAS PÚBLICAS:

1. Empresa Mato-grossense de Tecnologia da Informação - MTI;
2. Empresa Mato-grossense de Pesquisa, Assistência e Extensão Rural - EMPAER.

Protocolo 1559013

SEMA

SECRETARIA DE ESTADO DE MEIO AMBIENTE

CONSELHO ESTADUAL DO MEIO AMBIENTE - CONSEMA
EDITAL Nº 03/2024 - 3ª REUNIÃO ORDINÁRIA DE 2024 - Retificação

A Presidente do Conselho Estadual do Meio Ambiente - CONSEMA, torna pública a 3ª Reunião Ordinária do Conselho Pleno, que será realizada na data de 27 de março de 2024, das 08:30h às 12:00h, por videoconferência,

- I - Conferência de "Quórum".
- II - Abertura da Sessão.
- III - Informes da Secretaria Executiva do CONSEMA.
- IV - Ata 2ª Reunião Ordinária de 2024.
- V - Apresentação de matéria em regime de urgência.
- VI - Apresentação de pedidos de inversão de pauta.
- VII - Pauta da Reunião:

- 1º Apresentação do Programa Juntos pelo Araguaia;
- 2º Deliberação de Súmulas originadas de reuniões da Comissão Permanente de Uniformização das Decisões do CONSEMA;
- 3º Processo nº 717684/2023 - Secretaria de Estado de Infraestrutura e Logística - SINFRA - Recomendação de Dispensa de EIA/RIMA;
- 4º Processo nº 22556/2022 - Prefeitura Municipal de Querência - Recomendação de Dispensa de EIA/RIMA;
- 5º Processo nº 45624/2022 - Base Empreendimentos Imobiliários SPE Ltda. - Recomendação de Dispensa de EIA/RIMA;
- 6º Processo nº 553673/2021 - Mãe Maria Núcleo Imbú e Vizinhos - ITOG - Recomendação de Dispensa de EIA/RIMA.

Cuiabá, 13 de março de 2024.

Mauren Lazzaretti
Presidente do CONSEMA

Protocolo 1558841

GOVERNO DO ESTADO DE MATO GROSSO
SECRETARIA DE ESTADO DE MEIO AMBIENTE - SEMA
EXTRATO DO CONTRATO Nº 009/2024/SEMA
Processo n.º SEMA-PRO-2024/01437.

Contratante: Secretaria de Estado de Meio Ambiente - SEMA.

Contratada: CS BRASIL FROTAS S/A.

Objeto: Contratação de empresa especializada na prestação de serviços de locação de veículos administrativos, Sedan Pequeno, marca Chevrolet, modelo Onix Plus LT1.0 Turbo 116CV (sem motorista e sem combustível), devidamente licenciados junto ao DETRAN, com quilometragem livre, incluindo seguro, monitoramento por sistema GPS/GSM/GPRS, manutenção veicular, insulfilm e adesivagem, para atender a Contratante.

Valor total: R\$ 242.833,92 (duzentos e quarenta e dois mil, oitocentos e trinta e três reais e noventa e dois centavos).

Dotação Orçamentária: Órgão/Unidade: 27101, Projeto/Atividade: 2006; 2013; 2018; 2020; 2023; 2104; 2111; 2118; 2352; 2440; 2563; 2580; 4191; 4319; Natureza de Despesa: 3390 3900; Fontes: 1.704.0000; 1.708.0000; 1.709.0000; 1.749.0000; 1.759.0000; 1.759.0001; 2.708.0000; 2.709.0000; 2.749.0000; 2.759.0000; 2.759.0001.

Vigência: O prazo de vigência deste termo de contrato é de no mínimo **24 (vinte e quatro) meses**, contados da assinatura deste Termo, podendo ser prorrogado por iguais e sucessivos períodos, a critério da Administração, até o limite estabelecido em Lei, consoante a Resolução nº 001/2022/CONDES, adstrito à vigência dos respectivos créditos orçamentários.

Data de Assinatura: 08/03/2024

Assinam: Alex Sandro Antônio Marega - Secretário Adjunto Executivo de Meio Ambiente - Portaria nº 73/2019/GSMA/MT

Anselmo Tolentino Soares Junior - Representante da Contratada.

Paulo Roberto Teixeira - Representante da Contratada.

Protocolo 1558541

Termo de Compromisso para Recuperação de Área Degradada TCR nº 4460/2024

COMPROMITENTE: O Estado de Mato Grosso, por intermédio da SEMA/MT, neste ato representado pela secretária adjunta de Gestão Ambiental, Sra. Luciane Bertinatto, conforme Portaria nº 008/2023/SEMA/MT. COMPROMISSADO: MARCIO OPPELT, CPF nº 770.436.000-06, proprietário/possuidor do imóvel rural denominado LOTE 38 - P.A. BANDEIRANTES, inscrito no SIMCAR MT27335/2018 e CAR Federal MT-5100359-15298A9EDCE74410927AA39836F3DE58. OBJETO: O presente TCR tem por objeto a recomposição de Áreas de Preservação Permanente Degradadas do imóvel rural situado no município de Alto Boa Vista/MT. DA VIGÊNCIA: O compromissado se obriga a recuperar as APPDs mediante a execução do Projeto de Recuperação de Áreas Degradadas ou Alteradas (PRADA), já aprovado pela SEMA/MT, visando atingir os indicadores ambientais consignados no prazo máximo de 4 anos para Área de Preservação Permanente e 14 anos para Área de Reserva Legal. DATA DA ASSINATURA: 14/03/2024. SIGNATÁRIOS: MARCIO OPPELT e Luciane Bertinatto, secretária adjunta de Gestão Ambiental - SAGA/SEMA/MT. O documento original encontra-se assinado digitalmente no SIMCAR - Sistema Mato-grossense de Cadastro Ambiental Rural.

Protocolo 1558587

Termo de Compromisso para Recuperação de Área Degradada TCR nº 4629/2024

COMPROMITENTE: O Estado de Mato Grosso, por intermédio da SEMA/MT, neste ato representado pela secretária adjunta de Gestão Ambiental, Sra. Luciane Bertinatto, conforme Portaria nº 008/2023/SEMA/MT. COMPROMISSADO: Vlademir Antonio Gross, CPF nº 627.968.011-87, proprietário/possuidor do imóvel rural denominado Fazenda 3 Meninas, inscrito no SIMCAR MT222242/2022 e CAR Federal MT-5106265-510E0308ED464AF695192253C50D8540. OBJETO: O presente TCR tem por objeto a recomposição de Áreas de Preservação Permanente Degradadas do imóvel rural situado no município de Novo Mundo/MT. DA VIGÊNCIA: O compromissado se obriga a recuperar as APPDs mediante a execução do Projeto de Recuperação de Áreas Degradadas ou Alteradas (PRADA), já aprovado pela SEMA/MT, visando atingir os indicadores ambientais consignados no prazo máximo de 10 anos para Área de Preservação Permanente e 20 anos para Área de Reserva Legal. DATA DA ASSINATURA: 14/03/2024. SIGNATÁRIOS: Vlademir Antonio Gross e Luciane Bertinatto, secretária adjunta de Gestão Ambiental - SAGA/SEMA/MT. O documento original encontra-se assinado digitalmente no SIMCAR - Sistema Mato-grossense de Cadastro Ambiental Rural.

Protocolo 1558594

Termo de Compromisso para Recuperação de Área Degradada TCR nº 4691/2024

COMPROMITENTE: O Estado de Mato Grosso, por intermédio da SEMA/MT, neste ato representado pela secretária adjunta de Gestão Ambiental, Sra. Luciane Bertinatto, conforme Portaria nº 008/2023/SEMA/MT. COMPROMISSADO: Edson Marcos Melozzi, CPF nº 638.747.509-06, proprietário/possuidor do imóvel rural denominado FAZENDA CABANA III, inscrito no SIMCAR MT50958/2018 e CAR Federal MT-5104559-E812 2A8F59C74A05A9EC9DAF7F5B8420. OBJETO: O presente TCR tem por objeto a recomposição de Áreas de Preservação Permanente Degradadas do imóvel rural situado no município de Itaúba/MT. DA VIGÊNCIA: O compromissado se obriga a recuperar as APPDs mediante a execução do Projeto de Recuperação de Áreas Degradadas ou Alteradas (PRADA), já aprovado pela SEMA/MT, visando atingir os indicadores ambientais consignados no prazo máximo de 20 anos para Área de Reserva Legal. DATA DA ASSINATURA: 14/03/2024. SIGNATÁRIOS: Edson Marcos Melozzi e Luciane Bertinatto, secretária adjunta de Gestão Ambiental - SAGA/SEMA/MT. O documento original encontra-se assinado digitalmente no SIMCAR - Sistema Mato-grossense de Cadastro Ambiental Rural.

Protocolo 1558596

Termo de Compromisso para Recuperação de Área Degradada TCR nº 4728/2024

COMPROMITENTE: O Estado de Mato Grosso, por intermédio da SEMA/MT, neste ato representado pela secretária adjunta de Gestão Ambiental, Sra. Luciane Bertinatto, conforme Portaria nº 008/2023/SEMA/MT. COMPROMISSADO: Marcos Jose Melozzi, CPF nº 042.957.341-36, proprietário/possuidor do imóvel rural denominado FAZENDA CABANA IV, inscrito no SIMCAR MT72566/2018 e CAR Federal MT-5107941-21CC30 DB862D4DE197662306011CDC68. OBJETO: O presente TCR tem por objeto a recomposição de Áreas de Preservação Permanente Degradadas do imóvel rural situado no município de Tabaporã/MT. DA VIGÊNCIA: O compromissado se obriga a recuperar as APPDs mediante a execução do Projeto de Recuperação de Áreas Degradadas ou Alteradas (PRADA), já aprovado pela SEMA/MT, visando atingir os indicadores ambientais consignados no prazo máximo de 20 anos para Área de Reserva Legal. DATA DA ASSINATURA: 14/03/2024. SIGNATÁRIOS: Marcos Jose Melozzi e Luciane Bertinatto, secretária adjunta de Gestão Ambiental - SAGA/SEMA/MT. O documento original encontra-se assinado digitalmente no SIMCAR - Sistema Mato-grossense de Cadastro Ambiental Rural.

Protocolo 1558597

Termo de Compromisso para Recuperação de Área Degradada TCR nº 4743/2024

COMPROMITENTE: O Estado de Mato Grosso, por intermédio da SEMA/MT, neste ato representado pela secretária adjunta de Gestão Ambiental, Sra. Luciane Bertinatto, conforme Portaria nº 008/2023/SEMA/MT. COMPROMISSADO: Denise Freitas Assunção, CPF nº 771.732.366-49, proprietário/possuidor do imóvel rural denominado Fazenda Sinopense, inscrito no SIMCAR MT105647/2017 e CAR Federal MT-5103858-2ACC 47E196A749AB858F3FA0D06C3044. OBJETO: O presente TCR tem por objeto a recomposição de Áreas de Preservação Permanente Degradadas do imóvel rural situado no município de Gaúcha do Norte/MT. DA VIGÊNCIA: O compromissado se obriga a recuperar as APPDs mediante a execução do Projeto de Recuperação de Áreas Degradadas ou Alteradas (PRADA), já aprovado pela SEMA/MT, visando atingir os indicadores ambientais consignados no prazo máximo de 10 anos para Área de Preservação Permanente e 20 anos para Área de Reserva Legal. DATA DA ASSINATURA: 14/03/2024. SIGNATÁRIOS: Denise Freitas Assunção e Luciane Bertinatto, secretária adjunta de Gestão Ambiental - SAGA/SEMA/MT. O documento original encontra-se assinado digitalmente no SIMCAR - Sistema Mato-grossense de Cadastro Ambiental Rural.

Protocolo 1558598

Termo de Compromisso para Recuperação de Área Degradada TCR nº 4755/2024

COMPROMITENTE: O Estado de Mato Grosso, por intermédio da SEMA/MT, neste ato representado pela secretária adjunta de Gestão Ambiental, Sra. Luciane Bertinatto, conforme Portaria nº 008/2023/SEMA/MT. COMPROMISSADO: NOVA ALIANÇA EMPREENDIMENTOS AGROPECUÁRIOS LTDA, CNPJ/MF sob o nº 07.033.340/0001-68, proprietário/possuidor do imóvel rural denominado FAZENDA PEDRA BONITA, inscrito no SIMCAR MT158293/2018 e CAR Federal nº MT-5101001-7814A5DFFBF048628C7888048A9C4B4A. OBJETO: O presente TCR tem por objeto a recomposição de Áreas de Preservação Permanente Degradadas do imóvel rural situado no município de Araguaiana/MT. DA VIGÊNCIA: O compromissado se obriga a recuperar as APPDs mediante a execução do Projeto de Recuperação de Áreas Degradadas ou Alteradas (PRADA), já aprovado pela SEMA/MT, visando atingir os indicadores ambientais consignados no prazo máximo de 10 anos para APP. DATA DA ASSINATURA: 14/03/2024. SIGNATÁRIOS: NOVA ALIANÇA EMPREENDIMENTOS AGROPECUÁRIOS LTDA e Luciane Bertinatto, secretária adjunta de Gestão Ambiental - SAGA/SEMA/MT. O documento original encontra-se assinado digitalmente no SIMCAR - Sistema Mato-grossense de Cadastro Ambiental Rural.

Protocolo 1558602

**GOVERNO DO ESTADO DE MATO GROSSO
SECRETARIA DE ESTADO DE MEIO AMBIENTE - SEMA
NOTIFICAÇÃO EXTRAJUDICIAL - OFÍCIO Nº 02248/2024/GECON/
SEMA****Processo SEMA-PRO-2023/28219.01- DESCUMPRIMENTO DO
CONTRATO Nº 001/2022/SEMA****CONTRATANTE: SECRETARIA DE ESTADO DE MEIO AMBIENTE.
CONTRATADA: SORRIFORTH SEGURANÇA E VIGILANCIA LTDA.
CNPJ: 18.607.865/0001-86.**

NOTIFICAÇÃO: Apuração de descumprimento do **Contrato nº 001/2022**, celebrado com esta Secretaria, cujo objeto se refere à contratação de empresa especializada na prestação de serviços de vigilância desarmada para postos de 24 horas no interior do Estado de Mato Grosso, para atender a **CONTRATANTE**, pelos motivos expostos no processo administrativo **SEMA-PRO-2023/28219.01**, conforme previsão no instrumento contratual e obedecendo ao pactuado nos artigos 117, III e 118 do Decreto Estadual nº 840/2017, fica a empresa: **SORRIFORTH SEGURANÇA E VIGILANCIA LTDA** **NOTIFICADA** para no prazo **de 05 (cinco) dias úteis**, a contar da ciência desta intimação, manifestar-se sobre a intenção da Secretaria de Estado de Meio Ambiente - SEMA/MT em **PENALIZAR** vossa empresa, nos termos do Contrato nº 001/2022 e da Lei 11.123/2022, sem prejuízo das sanções aplicáveis, considerando os motivos elencados no **Relatório Detalhado de Apuração de Infração Contratual nº 003/GECON/SEMA/2024 elaborado pelo setor Gerência de Gestão de Contratos**, contido no mencionado processo administrativo, que terá continuidade independente de manifestação, a Contratada poderá solicitar os autos relacionados, para vistas no email: contratos@sema.mt.gov.br da Gerência de Gestão de Contratos desta Secretaria.

(original assinado) - Gerência de Gestão de Contratos-SEMA/MT.

Protocolo 1558607

Termo de Compromisso para Recuperação de Área Degradada TCR nº 4765/2024

COMPROMITENTE: O Estado de Mato Grosso, por intermédio da SEMA/MT, neste ato representado pela secretária adjunta de Gestão Ambiental, Sra. Luciane Bertinatto, conforme Portaria nº 008/2023/SEMA/MT. COMPROMISSADO: VALDIR ESTEVES NETTO, CPF nº 900.398.821-87, proprietário/possuidor do imóvel rural denominado FAZENDA NOVA ESPERANÇA, inscrito no SIMCAR MT28248/2018 e CAR Federal MT-5106802-53C35F10306948CDAA47C9E561DED9AB. OBJETO: O presente TCR tem por objeto a recomposição de Áreas de Preservação Permanente Degradadas do imóvel rural situado no município de Porto dos Gaúchos/MT. DA VIGÊNCIA: O compromissado se obriga a recuperar as APPDs mediante a execução do Projeto de Recuperação de Áreas Degradadas ou Alteradas (PRADA), já aprovado pela SEMA/MT, visando atingir os indicadores ambientais consignados no prazo máximo de 10 anos para Área de Preservação Permanente e 14 anos para Área de Reserva Legal. DATA DA ASSINATURA: 14/03/2024. SIGNATÁRIOS: VALDIR ESTEVES NETTO e Luciane Bertinatto, secretária adjunta de Gestão Ambiental - SAGA/SEMA/MT. O documento original encontra-se assinado digitalmente no SIMCAR - Sistema Mato-grossense de Cadastro Ambiental Rural.

Protocolo 1558609

Termo de Compromisso de Compensação de Área de Reserva Legal em déficit TCC nº 4691/2024

COMPROMITENTE: O Estado de Mato Grosso, por intermédio da SEMA/MT, neste ato representado pela secretária adjunta de Gestão Ambiental, Sra. Luciane Bertinato, conforme Portaria nº 008/2023/SEMA/MT. COMPROMISSADO: Edson Marcos Melozzi, CPF nº 638.747.509-06, proprietário/possuidor do imóvel rural denominado FAZENDA CABANA III, inscrito no SIMCAR MT50958/2018 e CAR Federal nº MT-5104559-E8122A8F59C74A05A9EC9DAF7F5B8420. OBJETO: O compromissado se obriga a apresentar perante a SEMA/MT, projeto de compensação da área de Reserva Legal em déficit na extensão de 148,9299 hectares (bioma Amazônia), por outra área equivalente em extensão, localizada no mesmo bioma, nos termos do art. 66, § 6º, da Lei 12.651/2012. DA VIGÊNCIA: O prazo para apresentação do projeto de compensação será de 01 (um) ano, a contar da assinatura do presente Termo. DATA DA ASSINATURA: 14/03/2024. SIGNATÁRIOS: Edson Marcos Melozzi e Luciane Bertinato, secretária adjunta de Gestão Ambiental - SAGA/SEMA. O documento original encontra-se assinado digitalmente no SIMCAR - Sistema Mato-grossense de Cadastro Ambiental Rural.

Protocolo 1558614

Termo de Compromisso de Compensação de Área de Reserva Legal em déficit TCC nº 4728/2024

COMPROMITENTE: O Estado de Mato Grosso, por intermédio da SEMA/MT, neste ato representado pela secretária adjunta de Gestão Ambiental, Sra. Luciane Bertinato, conforme Portaria nº 008/2023/SEMA/MT. COMPROMISSADO: Marcos Jose Melozzi, CPF nº 042.957.341-36, proprietário/possuidor do imóvel rural denominado FAZENDA CABANA IV, inscrito no SIMCAR MT72566/2018 e CAR Federal nº MT-5107941-21CC30DB862D4DE197662306011CDC68. OBJETO: O compromissado se obriga a apresentar perante a SEMA/MT, projeto de compensação da área de Reserva Legal em déficit na extensão de 172,3203 hectares (bioma Amazônia), por outra área equivalente em extensão, localizada no mesmo bioma, nos termos do art. 66, § 6º, da Lei 12.651/2012. DA VIGÊNCIA: O prazo para apresentação do projeto de compensação será de 01 (um) ano, a contar da assinatura do presente Termo. DATA DA ASSINATURA: 14/03/2024. SIGNATÁRIOS: Marcos Jose Melozzi e Luciane Bertinato, secretária adjunta de Gestão Ambiental - SAGA/SEMA. O documento original encontra-se assinado digitalmente no SIMCAR - Sistema Mato-grossense de Cadastro Ambiental Rural.

Protocolo 1558617

Termo de Compromisso de Compensação de Área de Reserva Legal em déficit TCC nº 4743/2024

COMPROMITENTE: O Estado de Mato Grosso, por intermédio da SEMA/MT, neste ato representado pela secretária adjunta de Gestão Ambiental, Sra. Luciane Bertinato, conforme Portaria nº 008/2023/SEMA/MT. COMPROMISSADO: Denise Freitas Assunção, CPF nº 771.732.366-49, proprietário/possuidor do imóvel rural denominado FAZENDA SINOPENSE, inscrito no SIMCAR MT105647/2017 e CAR Federal nº MT-5103858-2AC C47E196A749AB858F3FA0D06C3044. OBJETO: O compromissado se obriga a apresentar perante a SEMA/MT, projeto de compensação da área de Reserva Legal em déficit na extensão de 1.779,1849 hectares (bioma Amazônia), por outra área equivalente em extensão, localizada no mesmo bioma, nos termos do art. 66, § 6º, da Lei 12.651/2012. DA VIGÊNCIA: O prazo para apresentação do projeto de compensação será de 01 (um) ano, a contar da assinatura do presente Termo. DATA DA ASSINATURA: 14/03/2024. SIGNATÁRIOS: Denise Freitas Assunção e Luciane Bertinato, secretária adjunta de Gestão Ambiental - SAGA/SEMA. O documento original encontra-se assinado digitalmente no SIMCAR - Sistema Mato-grossense de Cadastro Ambiental Rural.

Protocolo 1558618

A Secretaria de Estado de Meio Ambiente - SEMA/MT torna públicas as **Portarias de Outorga** abaixo relacionadas; o inteiro teor das portarias encontram-se disponíveis no site: www.sema.mt.gov.br, no link específico de Recursos Hídricos/Atos de Outorga/2024.

Portaria nº 294 de 11 de março de 2024, Outorga a **PAPITO AUTO POSTO VÁRZEA GRANDE LTDA**, inscrito no CNPJ sob nº 05.928.523/0001-16, referente ao Processo nº 2232/2023, o direito de uso da água subterrânea para finalidade de outros usos. O empreendimento está localizado no município de Várzea Grande/MT, com validade até 07 de março de 2029.

Portaria nº 295 de 11 de março de 2024, Altera a outorga a **PAULO FONTÃO FERRAZ JÚNIOR**, inscrita no CPF sob nº 024.647.668-01, concedida pela Portaria nº 405 de 07/07/2020, publicada no DOE do dia 10/07/2020, referente ao Processo 2884/2023, o direito de uso da água subterrânea para finalidade de dessedentação animal e outros usos. O ponto de captação está localizado na Fazenda Fontão, zona rural do município de Nova Ubiratã/MT, com validade até 06 de julho de 2025.

Portaria nº 296 de 11 de março de 2024, Outorga a **BUNGE ALIMENTOS S.A**, inscrito no CNPJ sob nº 84.046.101/0441-31, referente ao Processo nº 2898/2023, o direito de uso da água subterrânea para finalidade de outros usos. O empreendimento está localizado na Fazenda Rio Novo, no município de Juscimeira/MT, com validade até 11 de março de 2029.

Portaria nº 310 de 13 de março de 2024, Outorgar a **AGRICULTURA E PECUÁRIA CAMPONOVENSE**, inscrito no CNPJ sob nº 39.429.668/0001-94, referente ao Processo nº 2699/2023, o direito de uso da água subterrânea para finalidade de outros usos. O empreendimento está localizado na Fazenda Floresta, zona rural do município de Ribeirão Cascalheira/MT, com validade até 11 de março de 2029.

LILIAN FERREIRA DOS SANTOSSecretária Adjunta de Licenciamento Ambiental e Recursos Hídricos
GSALARH/SEMA-MT

A Secretaria de Estado de Meio Ambiente - SEMA, torna público o **indeferimento da solicitação Cadastro de captação insignificante de água subterrânea**, para **Serviço Social do Comércio SESC**, inscrito no CNPJ: **33.469.164/0001-11**, referente ao Processo nº 3203/2022, conforme Parecer Técnico nº 813/2024.

LILIAN FERREIRA DOS SANTOSSecretária Adjunta de Licenciamento Ambiental e Recursos Hídricos
GSALARH/SEMA-MT

Protocolo 1559004

CONSELHO ESTADUAL DO MEIO AMBIENTE - CONSEMA**Ofício Circular CONSEMA nº 09/2024.**Cuiabá, 06 de março de 2024.
Senhor(a) Conselheiro(a)

A Secretária Executiva do Conselho Estadual do Meio Ambiente - CONSEMA -, convoca V.S.^a para reunião da 3ª Junta de Julgamento de Recursos do CONSEMA, que se realizará no próximo dia **26/03/2024, (terça-feira) às 14:00 horas**, por **VIDEOCONFERÊNCIA**. Solicitamos dos recorrentes ou de seus respectivos procuradores, requerer o LINK de acesso a reunião até **21/03/2024**, através do e-mail consema@sema.mt.gov.br caso houver interesse em fazer sustentação oral do processo.

PAUTA DA REUNIÃO**1º Processo nº 166423/2020****Interessado: Manoel Souza da Paz****Relator: Edilberto Gonçalves de Souza - FETIEMT****Advogado: Antônio Cassiano de Souza - OAB/MT 21.684-0**

15 de Março de 2024

2º Processo nº 76666/2011

Interessado: João Gilberto Schiefelbein
Relator: Edilberto Gonçalves de Souza - FETIEMT
Advogada: Andreia Gonçalves - OAB/MT 13.659

3º Processo nº 76715/2011

Interessado: João Gilberto Schiefelbein
Relator: Edilberto Gonçalves de Souza - FETIEMT
Advogada: Andreia Gonçalves - OAB/MT 13.659

4º Processo nº 325278/2021

Interessado: Osmar Posser
Relator: Edilberto Gonçalves de Souza - FETIEMT
Advogados: Osmar Posser - OAB/MT 8.247-B - Jonas J. F. Bernandes - OAB/MT 8.247-B - Marcelo Huck Júnior - OAB/MT 17.976

5º Processo nº 89219/2021

Interessado: Ivan Rogério Roma
Relator: Edilberto Gonçalves de Souza - FETIEMT
Advogada: Nanda Luz Soares Quadros - OAB/MT 19.494

6º Processo nº 459739/2020

Interessada: Furnas Centrais Elétricas S/A
Relator: Edilberto Gonçalves de Souza - FETIEMT
Advogado: André Moreira de Araújo - OAB/RJ 156.599

7º Processo nº 170376/2020

Interessado: Dimas Poltronieri
Relator: Edilberto Gonçalves de Souza - FETIEMT
Advogado: Fernando Ulysses Pagliari - OAB/MT 3.047

8º Processo nº 176954/2020

Interessada: Madeireira Pau Brasil Ind. e Com. de Madeiras Ltda.
Relator: Edilberto Gonçalves de Souza - FETIEMT
Defendente: Antônio da Silva Batista - Sócio proprietário

9º Processo nº 483209/2021

Interessado: Esly Sebastião Piovesan de Souza
Relator: Edilberto Gonçalves de Souza - FETIEMT
Advogado: José Francisco Neves - OAB/MT 9.352

10º Processo nº 4829/2022

Interessado: Ildo Ribeiro de Medeiros EPP
Relator: Edilberto Gonçalves de Souza - FETIEMT
Advogada: Mariangely Menegazzo Medeiros - OAB/MT 19.958

11º Processo nº 82415/2020

Interessada: Fagner Garces Ribas Eireli
Relator: Edilberto Gonçalves de Souza - FETIEMT
Defendente: Fagner Garces Ribas

12º Processo nº 352466/2020

Interessada: Agropecuária Rodrigues da Cunha Ltda.
Relator: Edilberto Gonçalves de Souza - FETIEMT
Advogada: Rosimeri Mitsue Okazaki Takezara - OAB/MT 7.276-B

13º Processo nº 460327/2020

Interessado: Condomínio do Edifício Villagio Di Montalcino
Relator: Edilberto Gonçalves de Souza - FETIEMT
Sindico: Paulo Roberto Silva Gomes - CPF 652.965.084-91

14º Processo nº 448029/2020

Interessado: Roberto Wagner de Oliveira Vicente
Relator: Edilberto Gonçalves de Souza - FETIEMT
Advogado: Wilson Vicente Leon Junior - OAB/MT 7.518

15º Processo nº 83153/2020

Interessado: Junio João Gomes Eireli - EPP
Relator: Edilberto Gonçalves de Souza - FETIEMT
Advogado: José Renato Miglioli Cordovez - OAB/SP 354.582

16º Processo nº 420502/2020

Interessado: Gabriel do Prado Macedo
Relator: Edilberto Gonçalves de Souza - FETIEMT
Defendente: o próprio

17º Processo nº 290500/2011

Interessada: JBS S/A
Relator: Edilberto Gonçalves de Souza - FETIEMT
Advogados: Ana Paula Jacobus Pezzi - OAB/SP 269.754

18º Processo nº 390530/2016

Interessada: Oeste Madeireira Ltda. - EPP
Relator: Fernando Ribeiro Teixeira - IESCBAP
Advogado: Adonis Fernando Viegas Marcondes - OAB/MT 21.061

19º Processo nº 522472/2016

Interessada: Comercial Amazônia de Petróleo Ltda.
Relator: Fernando Ribeiro Teixeira - IESCBAP
Advogado: Maurício Aude - OAB/MT 4.667

20º Processo nº 312055/2019

Interessado: Município de Alta Floresta - MT
Relator: Fernando Ribeiro Teixeira - IESCBAP
Procuradora: Rafaella Noujaim de Sá Vicenzoto - OAB/MT 11.612-B

21º Processo nº 509043/2021

Interessada: Madeiras Juína Ltda.
Relatora: Gabriella Borges Barbosa - IBAMA
Advogado: Marcelo Raizer Filho - OAB/MT 23.788

22º Processo nº 390411/2020

Interessado: Fernando Luis Canan
Relator: Danilo Manfrin Duarte Bezerra - GUARDIÕES DA TERRA
Advogado: Fernando Ulysses Pagliari - OAB/MT 3.047

23º Processo nº 328875/2020

Interessado: José Izidoro Corso
Relatora: Gleisse Keli Horn - GUARDIÕES DA TERRA
Advogado: Rafael Antonietti Matthes - OAB/SP 296.899

24º Processo nº 46635/2021

Interessado: André Casali
Relatora: Gleisse Keli Horn - GUARDIÕES DA TERRA
Advogada: Sheila Camila Souza da Silva Lorenzon - OAB/MT 27.542

25º Processo nº 561971/2021

Interessada: Slay Aparecida Cintra Franco
Relatora: Gleisse Keli Horn - GUARDIÕES DA TERRA
Defendente: a própria

Original assinado

Sílvia Fernanda Theophilo Carmona
Secretária Executiva do CONSEMA

Protocolo 1551945

EDITAL DE INDEFERIMENTO POR INÉRCIA DA LICENÇA AMBIENTAL

O Superintendente de Infraestrutura, Mineração, Indústria e Serviços da Secretaria de Estado do Meio Ambiente, torna público o indeferimento dos pedidos de licença relacionados abaixo, em razão da inércia do interessado, nos termos dos artigos 3º e 4º da Portaria 389, de 06 de agosto de 2015.

Processo	Responsável Técnico	Interessado	CNPJ ou CPF	ATO ADMINISTRATIVO
1840/2023	José Augusto Cavalcante	Gelson Rogério Cezimbra Correa	653.114.931-00	PT N° 175269/CMIN/SUIMIS/2024
3893/2023	Luiz Fellipe Leal Weissheimer	Três Irmãos Engenharia Ltda.	15.046.287/0001-68	PT N° 175274/CMIN/SUIMIS/2024
10527/2023	Eber Tadeu Vaz	Sollus Construtora e Incorporadora Ltda.	32.625.625/0001-35	PT N° 175270/CMIN/SUIMIS/2024
11501/2023	Eber Tadeu Vaz	Construtora Agrienge Ltda.	03.118.726/0001-11	PT N° 175265/CMIN/SUIMIS/2024
13115/2023	Eber Tadeu Vaz	Construtora Agrienge Ltda.	03.118.726/0001-11	PT N° 175267/CMIN/SUIMIS/2024
14792/2023	Luiz Fellipe Leal Weissheimer	Valor Engenharia Ltda.	15.064.116/0001-61	PT N° 175276/CMIN/SUIMIS/2024
498874/2018	Jessica Melanya Siste de Paiva	Neudrino João Brugnoli	151.954.579-72	PT N° 175273/CMIN/SUIMIS/2024
777150/2009	Atani Herani de Paula	E dos Passos Pinto ME	07.830.348/0001-55	PT N° 175268/CMIN/SUIMIS/2024

Após publicado, archive-se.

Cuiabá, 13 de março de 2024.

(ORIGINAL ASSINADO)
Eng. MSc. Valmi S. de Lima
Superintendente de Infraestrutura, Mineração,
Indústria e Serviços - SEMA/MT.

Protocolo 1558465

EDITAL DE INDEFERIMENTO POR MOTIVOS TÉCNICOS DA LICENÇA AMBIENTAL

O Superintendente de Infraestrutura, Mineração, Indústria e Serviços da Secretaria de Estado do Meio Ambiente, torna público o indeferimento por motivos técnicos, dos pedidos de licença relacionados.

Processo	Responsável Técnico	Interessado	CNPJ ou CPF	ATO ADMINISTRATIVO
23226/2023	Hélio David de Almeida Filho	Elisvan Mosconi	526.800.961-34	PT N° 175195/CAPIA/SUIMIS/2024

Após publicado, archive-se.

Cuiabá 13 de março de 2024.

(ORIGINAL ASSINADO)
Eng. MSc. Valmi S. de Lima
Superintendente de Infraestrutura, Mineração,
Indústria e Serviços - SEMA/MT.

Protocolo 1558468

Processo nº: 18069/2023
Interessado: Petroluz Diesel Ltda.

TERMO DE CANCELAMENTO

O Superintendente de Infraestrutura, Mineração, Indústria e Serviços da Secretaria de Estado do Meio Ambiente, no uso de suas atribuições, resolve acolher o despacho nº038/2024/CSER/SUIMIS/SEMA-MT, exarado pela Coordenadoria de Serviços e cancelar as **Licença de Operação nº 331624/2024**, em razão da retificação da LO.

Cuiabá-MT, 12 de março de 2024.

(ORIGINAL ASSINADO)
Eng. MSc. Valmi S. de Lima
Superintendente de Infraestrutura, Mineração,
Indústria e Serviços - SEMA/MT.

Protocolo 1558471

EDITAL DE INDEFERIMENTO POR INÉRCIA DA LICENÇA AMBIENTAL

O Superintendente de Infraestrutura, Mineração, Indústria e Serviços da Secretaria de Estado do Meio Ambiente, torna público o indeferimento dos pedidos de licença relacionados abaixo, em razão da inércia do interessado, nos termos dos artigos 3º e 4º da Portaria 389, de 06 de agosto de 2015.

Processo	Responsável Técnico	Interessado	CNPJ ou CPF	ATO ADMINISTRATIVO
37432/2022	Gédina Maria Pereira	Juarez José Brugnago	082.577.888-30	PT N° 175083/CAPIA/SUIMIS/2024

Após publicado, archive-se.

Cuiabá, 14 de março de 2024.

(ORIGINAL ASSINADO)
Eng. MSc. Valmi S. de Lima
Superintendente de Infraestrutura, Mineração,
Indústria e Serviços - SEMA/MT.

Protocolo 1558562

A Secretaria de Estado do Meio Ambiente - SEMA/MT, em conformidade com o artigo 37 da Constituição Federal de 1988, torna públicas as seguintes licenças emitidas pela Superintendência de Infraestrutura, Mineração, Indústria e Serviços.

Cuiabá, 14 de março de 2024.

Protocolo	Nº Licença	Razão Social	Atividade Licenciada	Município
184540/2019	LO nº331684/2024	Iguatemi Empreendimentos Imobiliários Ltda	Loteamento residencial	Sinop/MT
7002865/2023	LAS nº331675/2024	Madeira Flor de Cedro Ltda - Me	Serraria sem desdobramento de madeira em bruto	Brasnorte/MT
7000278/2024	LAS nº331680/2024	Dilma Azevedo Borba de Salles Ltda	Limpeza, coleta e transporte de resíduos por veículos - limpa fossa	Campo Verde/MT
7003242/2023	LAS nº331674/2024	Comando Diesel Transporte e Logística - Ltda	Transporte rodoviário de produtos perigosos	Rondonópolis/MT
21588/2023	Autorização nº3118/2024	São Vicente Geração de Energia SPE Ltda	Autorização de manejo de fauna silvestre	Santo Antônio do Leverger/MT
2273/2024	Autorização nº3117/2024	Campos de Júlio S.A	Autorização de licença especial de pesca	Campos de Júlio/MT
534698/2009	LP nº317505/2024 LI nº76344/2024 LO nº331669/2024	Prefeitura Municipal de Vila Rica	Reforma e ampliação de adutora de água bruta	Vila Rica/MT
23040/2023	LP nº317508/2024	Organics MT Norte DTO Fertiliantes Ltda	Compostagem de resíduos bovinos	Nortelândia/MT
21619/2023	LP nº317506/2024 LI nº76345/2024	Município de São Jose do Xingu	Atividades de atendimento hospitalar	São José do Xingu/MT
20679/2023	LP nº317510/2024 LI nº76350/2024	Cooperativa Mista dos Garimpeiros de Peixoto de Azevedo	Extração e beneficiamento de minério aurífero	Colíder/MT
7000340/2024	LAS nº331663/2024	Abacaxi Quebrado Transporte Ltda	Transporte rodoviário de produtos perigosos	Colíder/MT
19488/2023	LOP nº00661/2024	Guaxe Construtora Ltda	Extração de cascalho ou pedregulho	Colniza/MT
16457/2023	LO nº331688/2024	Cooperativa dos Garimpeiros do Vale do Rio Peixoto - Coogavepe	Extração de minério de metais preciosos	Nova Santa Helena/MT

Lilian Ferreira dos Santos

Secretária Adjunta de Licenciamento Ambiental e Recursos Hídricos

Valmi Simão de Lima

Superintendente de Infraestrutura, Mineração, Indústria e Serviços

Protocolo 1558840

PORTARIA Nº 261/2024/SEMA/MT.

Homologa a Avaliação Anual de Desempenho dos Profissionais de Desenvolvimento Econômico e Social.

A SECRETÁRIA DE ESTADO DE MEIO AMBIENTE, no uso de suas atribuições legais, e em conformidade com o disposto na Lei nº 8.515 de 30 de junho de 2006 e no Decreto nº 1.303 de 03 de março de 2022 e suas alterações.

RESOLVE:

Art. 1º Fica homologada a Avaliação Anual de Desempenho dos Profissionais de Desenvolvimento Econômico e Social, cargo de Técnico de Desenvolvimento Econômico e Social, dos servidores elencados no Anexo Único desta Portaria.

Art. 2º Esta Portaria entra em vigor na data de sua publicação.

Registrada, Publicada, Cumpra-se.

Cuiabá/MT, 05 de março de 2024.

Mauren Lazzaretti

Secretária de Estado de Meio Ambiente
SEMA/MT

ANEXO ÚNICO

INTERSTÍCIO: MAIO/2022 A MAIO/2023

CARGO: TÉCNICO DE DESENVOLVIMENTO ECONOMICO E SOCIAL

NOME	MATRÍCULA	NOTA	CICLO AVALIATIVO
Felipe Cursine da Fonseca	241141/001	89,72	28/05/2022 a 27/05/2023

INTERSTÍCIO: JANEIRO/2023 A JANEIRO/2024

CARGO: TÉCNICO DE DESENVOLVIMENTO ECONOMICO E SOCIAL

NOME	MATRÍCULA	NOTA	CICLO AVALIATIVO
Emílio Soares Neto	252634/001	99,44	20/01/2023 a 19/01/2024
Ariadne Cristina Goncalves de Queiroz	252608/001	90,17	23/01/2023 a 22/01/2024

Protocolo 1558516

PORTARIA Nº 262/2024/SEMA/MT.**Homologa a Avaliação Anual de Desempenho dos Profissionais do Meio Ambiente**

A SECRETÁRIA DE ESTADO DE MEIO AMBIENTE, no uso de suas atribuições legais, e considerando o disposto na Lei nº 8.515 de 30 de junho de 2006 e no Decreto nº 1.303 de 03 de março de 2022 e suas alterações.

RESOLVE:

Art. 1º Fica homologada a Avaliação Anual de Desempenho dos Profissionais do Meio Ambiente, cargos de Analista de Meio Ambiente, Assistente de Meio Ambiente e Técnico de Meio Ambiente, dos servidores listados no Anexo Único desta Portaria.

Art. 2º Esta Portaria entra em vigor na data de sua publicação. Registrada, Publicada, Cumpra-se.

Cuiabá/MT, 05 de março de 2024.

Mauren Lazzaretti
Secretária de Estado de Meio Ambiente
SEMA/MT

ANEXO ÚNICO**INTERSTÍCIO: JUNHO/2022 A JUNHO/2023
CARGO: ANALISTA DE MEIO AMBIENTE**

NOME	MATRÍCULA	NOTA	CICLO AVALIATIVO
Elisa Resende dos Santos França	130670/001	94,00	01/06/2022 a 31/05/2023

**INTERSTÍCIO: OUTUBRO/2022 A OUTUBRO/2023
CARGO: ANALISTA DE MEIO AMBIENTE**

NOME	MATRÍCULA	NOTA	CICLO AVALIATIVO
Ana Margarida Magalhães Coelho	80327/001	98,50	10/10/2022 a 09/10/2023

**INTERSTÍCIO: NOVEMBRO/2022 A NOVEMBRO/2023
CARGO: ANALISTA DE MEIO AMBIENTE**

NOME	MATRÍCULA	NOTA	CICLO AVALIATIVO
André Pereira Dias	251063/001	97,67	22/11/2022 a 21/11/2023
Elder Monteiro Antunes	80500/001	97,16	21/11/2022 a 20/11/2023
José Valter Ribeiro	80165/001	Avaliação não efetuada	28/11/2022 a 27/11/2023

**INTERSTÍCIO: NOVEMBRO/2022 A NOVEMBRO/2023
CARGO: ASSISTENTE DE MEIO**

NOME	MATRÍCULA	NOTA	CICLO AVALIATIVO
José Roberto Vieira de Barros	57154/001	98,22	21/11/2022 a 20/11/2023
Lindomar da Costa Freitas	79897/001	94,44	07/11/2022 a 06/11/2023

**INTERSTÍCIO: DEZEMBRO/2022 A DEZEMBRO/2023
CARGO: ANALISTA DE MEIO AMBIENTE**

NOME	MATRÍCULA	NOTA	CICLO AVALIATIVO
Gislaine Ferreira Soares	80509/001	99,67	06/12/2022 a 05/12/2023

Katia Moser Borges de Oliveira	78611/001	96,94	01/12/2022 a 30/11/2023
Leandro Maraschin	75338/001	Avaliação não efetuada	15/12/2022 a 14/12/2023
Lisandro de Souza Peixoto Neto	132658/001	98,33	01/12/2022 a 30/11/2023
Luis Thiago Bastos Rodrigues	132663/001	95,94	05/12/2022 a 04/12/2023

**INTERSTÍCIO: DEZEMBRO/2022 A DEZEMBRO/2023
CARGO: TÉCNICO DE MEIO AMBIENTE**

NOME	MATRÍCULA	NOTA	CICLO AVALIATIVO
Nicola Sava Leventi Neto	79557/001	81,61	14/12/2022 a 13/12/2023

**INTERSTÍCIO: DEZEMBRO/2022 A DEZEMBRO/2023
CARGO: ASSISTENTE DE MEIO AMBIENTE**

NOME	MATRÍCULA	NOTA	CICLO AVALIATIVO
João Vianes Zonoizo dos Santos	80386/001	89,22	05/12/2022 a 04/12/2023

**INTERSTÍCIO: JANEIRO/2023 A JANEIRO/2024
CARGO: ANALISTA DE MEIO AMBIENTE**

NOME	MATRÍCULA	NOTA	CICLO AVALIATIVO
Adelia Alves de Araujo	79593/003	100,00	03/01/2023 a 02/01/2024
Aline Souza Rios	226256/001	99,06	17/01/2023 a 16/01/2024
Amanda Pereira Borges	208702/002	Avaliação não efetuada 99,11	10/01/2023 a 09/01/2024
Ana Carolina Steluti Paterlini	226724/001		12/01/2023 a 11/01/2024
Ana Claudia Domingues Casulari Da Motta	131269/002	99,67	21/01/2023 a 20/01/2024
Anderson Luiz Munhoz da Silva	208741/002	95,67	07/01/2023 a 06/01/2024
Aryadne Marcia Aquino	251392/001	99,67	26/01/2023 a 25/01/2024
Camila Russani Silva	208726/002	95,78	17/01/2023 a 16/01/2024
Carlos Vitor Timo Ribeiro Junior	107985/005	95,67	07/01/2023 a 06/01/2024
Danielucia Noya de Almeida	142654/001	99,67	18/01/2023 a 17/01/2024
Davi Palma Da Silva Pereira	226250/001	98,94	06/01/2023 a 05/01/2024

Dayana Silva De Oliveira Velasco	226694/001	95,44	18/01/2023 a 17/01/2024
Eder Moreira Neves	226700/001	86,56	07/01/2023 a 07/01/2024
Elisangela Nascimento Nogueira	227623/001	100,00	14/01/2023 a 13/01/2024
Eunice Luna Falqueto	252734/001	98,28	22/01/2023 a 21/01/2024
Fabiane Sabbag David	226222/001	98,89	07/01/2023 a 06/01/2024
Fabiano Santos Bernini	226253/001	95,50	07/01/2023 a 06/01/2024
Felipe de Almeida Dias	126977/002	93,11	26/01/2023 a 25/01/2024
Fernanda Carlini Balsani	126714/004	94,44	10/01/2023 a 09/01/2024
Filippe Figueiredo Kestring	227176/001	99,00	26/01/2023 a 25/01/2024
Flavia De Amorim Silva Grosseli	226259/001	100,00	14/01/2023 a 13/01/2024
Germano Gomes Passos Junior	58493/002	100,00	07/01/2023 a 06/01/2024
Giselle Abadia Campos Pereira	226698/001	97,78	13/01/2023 a 13/01/2024
Graziele Araujo Gusmão	200237/002	99,17	31/01/2023 a 30/01/2024
Helana Helen Campos de Oliveira	142653/001	99,78	18/01/2023 a 17/01/2024
Janayna Couto de Oliveira	226221/001	99,00	06/01/2023 a 05/01/2024
Joao Vitor Barbosa Ceron	226305/001	99,50	10/01/2023 a 09/01/2024
Laura Giselly Barcelos de Sousa	226255/001	Avaliação não efetuada	07/01/2023 a 07/01/2024
Lea Cintia Fechener Waksman	226247/001	96,92	10/01/2023 a 09/01/2024
Leandro Obadowiski Bruno	226227/001	96,78	07/01/2023 a 06/01/2024
Leonardo Ito Isaia	226261/001	98,50	07/01/2023 a 06/01/2024
Leticia Prado de Campos Vasconcelos	226727/001	99,28	14/01/2023 a 13/1/2024

Luciano Pinto De Arruda	200017/001	90,00	10/01/2023 a 09/01/2024
Luciene Gomes De Souza	208734/002	100,00	08/01/2023 a 07/01/2024
Lusiane Alves Da Rocha	226731/001	96,56	24/01/2023 a 23/01/2024
Mariana Soares Moretti	252598/001	88,44	22/01/2023 a 21/01/2024
Marlei Silvia Marcelo	226703/001	95,89	14/01/2023 a 13/01/2024
Melissa Duarte Cunha Matos	217382/001	98,78	11/01/2023 a 10/01/2024
Roberto Passos de Oliveira	200135/001	99,33	31/01/2023 a 30/01/2024
Rodrigo Cesar Rosa	252573/001	100,00	13/01/2023 a 12/01/2024
Ronky Chael Braga Da Silva	142658/001	83,33	23/01/2023 a 22/01/2024
Rosana Aparecida Lopes Ferreira	226229/001	95,78	10/01/2023 a 09/01/2024
Selma De Franca Antoniassi Marsaro	252053/001	95,94	23/01/2023 a 22/01/2024
Silvio Augusto Caldeira	124573/001	98,26	14/01/2023 a 13/01/2024
Stefano Ribeiro de Figueiredo Vieira	226260/001	90,16	10/01/2023 a 09/01/2024
Thaysa Cristina de Fatima Almeida Ribeiro	252263/001	97,00	13/01/2023 a 12/01/2024
Vinicius Salles Padovan Rezek	226333/001	99,78	17/01/2023 a 16/01/2024
Walter Correa Carvalho Junior	208754/002	90,61	24/01/2023 a 23/1/2024

INTERSTÍCIO: JANEIRO/2023 A JANEIRO/2024
CARGO: TÉCNICO DE MEIO AMBIENTE

NOME	MATRÍCULA	NOTA	CICLO AVALIATIVO
Giovana Guimaraes Oliveira	83456/001	95,83	18/01/2023 A 17/1/2024
Sirgelen Geysel Da Conceicao	73685/001	Avaliação não efetuada	27/01/2023 A 27/1/2024

Protocolo 1558520

SINFRA

SECRETARIA DE ESTADO DE INFRAESTRUTURA E LOGÍSTICA

Governo do Estado de Mato Grosso
Secretaria de Estado de Infraestrutura e Logística

**AVISO DE REQUERIMENTO DE LICENÇA POR ADESAO E
COMPROMISSO**

A SINFRA - Secretaria de Estado de Infraestrutura e Logística torna público que requereu junto à SEMA-MT a Licença por Adesão e Compromisso (LAC), referente a obra de restauração, manutenção, recuperação e conservação da Rodovia: MT-494, Trecho: ENTR. MT-351 - ENTR. MT-242 (P/ Bom Jardim), Segmento: Est. 0+0,00 a Est. 1812+13,678, Extensão: 36,25 Km, Município: Nobres - MT.

MARCELO DE OLIVEIRA E SILVA
SECRETÁRIO DE ESTADO DE INFRAESTRUTURA E LOGÍSTICA

Protocolo 1558581

**EXTRATO DA ORDEM DE SERVIÇO Nº 007/2024/SALOC/SINFRA - I.C
Nº 025/2023/00/00-SINFRA**

PROCESSO: SINFRA-PRO-2024/03072.

PARTES: SECRETARIA DE ESTADO DE INFRAESTRUTURA E LOGÍSTICA - SINFRA e CONSÓRCIO ICO EVVIA MATO GROSSO.

OBJETO: Realizar análise técnica dos produtos referentes à Modelagem Rodoviária do Lote Rodoviário 5 do Programa de Concessões 2023-2026, com extensão de 588,82 km, realizada através de Manifestação de Interesse Privado - MIP.

ASSINATURA: 13/03/2024.

FISCAL: Natalia Evelyn Gusmão Osorski.

Protocolo 1558462

EXTRATO DE DECISÃO

PA n.º 284279/2019 (Sigadoc SINFRA-PRO-2023/06636) e apensos.

Empresa: Equipav Engenharia Ltda.

Em decisão proferida no Processo Administrativo 284279/2019, SINFRA-PRO-2022/06636, fls. 856/857, decidiu esta autoridade julgadora:

"Faço uso da fundamentação aliunde (também chamada de per relationem) para ACOLHER integralmente os motivos e fundamentos expostos no Relatório Final Conclusivo de fls. 769/831 da Comissão Processante, bem no Parecer Jurídico nº 305/SGAC/PGE/2024 de fls. 834/853 para aplicar a SUSPENSÃO temporária de participação em licitação e impedimento de contratar com a Administração, pelo prazo de 7 (sete) meses e 15 (quinze) dias, da pessoa jurídica de direito privado denominada Equipav Engenharia Ltda, inscrito no CNPJ/MF sob o nº 09.191.464/0001-05, com fulcro no IC n.º 136/2013/00/SETPU, item VII, SANÇÕES ADMINISTRATIVAS, alínea c; bem como no art. 87, inciso III, da Lei nº 8.666/1993."

Intime-se e publique-se esta decisão.

Cuiabá, 14 de março de 2024.

MARCELO DE OLIVEIRA E SILVA
Secretário de Estado de Infraestrutura e Logística - SINFRA/MT

Protocolo 1558538

**Extrato do Décimo Nono Termo Aditivo do Contrato nº:
006/2020/01/19-SINFRA**

Processo SINFRA-PRO-2024/02738

Objeto: 1.1. O presente Termo Aditivo tem como objeto prorrogar o prazo de Vigência por mais 12 (doze) meses, totalizando 60 (sessenta) meses, com o término previsto em 19/03/2025. 1.2. E aditar o prazo de Execução por mais 12 (doze) meses, totalizando 60 (quarenta e oito) meses, com o término previsto em 19/03/2025. 1.3. Renova-se ainda, as quantidades do Instrumento Contratual no valor de R\$ 6.034.999,00 (Seis Milhões, Trinta e Quatro Mil e Novecentos e Noventa e Nove Reais), em consonância com o cronograma de fls. 35/37. 1.1. Finalizado o procedimento licitatório em andamento nesta SINFRA, o Contrato 006/2020/00/00-SINFRA poderá ser rescindido, sem ônus para a Administração, ainda que anterior ao prazo de encerramento do período de 60 (sessenta) meses, aditado no 19º Termo

Aditivo.

Assinatura: 13/03/2024

PARTES: ENPA ENGENHARIA E PARCERIA LTDA, CNPJ: 00.818.517/0001-92 e a SECRETARIA DE ESTADO DE INFRAESTRUTURA E LOGÍSTICA - SINFRA CNPJ: 03.507.415/0022-79.

**Extrato do Sexto Termo Aditivo nº 027/2020/01/06-SINFRA
Processo nº SINFRA-PRO-2023/06469**

1.1 O presente Termo Aditivo tem como objeto o REEQUILÍBRIO ECONOMICO FINANCEIRO DO MATERIAL BETUMINOSO, em conformidade com a Nota Técnica no NTS22862222 fls. 14/51 e NOTA TÉCNICA Nº 00071/2023/SUEF II/SINFRA de fls. 58/61.

Assinatura: 14/03/2024

PARTES: ÉTICA CONSTRUTORA EIRELI, CNPJ: 26.631.473/0001-80, E A SECRETARIA DE ESTADO DE INFRAESTRUTURA E LOGÍSTICA - SINFRA, CNPJ: 03.507.415/0022-79.

**Extrato do Quarto Termo Aditivo nº 005/2022/01/04-SINFRA
Processo nº SINFRA-PRO-2024/01809**

1.1. O presente Termo Aditivo tem por objeto aditar ao prazo de Vigência por mais 30 (trinta) meses, totalizando 60 (sessenta) meses, com o término previsto em 01/02/2027.

1.2. E aditar ao prazo de Execução por mais 24 (vinte e quatro) meses, totalizando 48 (quarenta e oito) meses, com o término previsto em 01/02/2026.

1.3. Renova-se os quantitativos do contratado, no valor de R\$ 15.888.000,00 (quinze milhões, oitocentos e oitenta e oito mil centavos), conforme consta no cronograma físico-financeiro de fls. 262/266.

1.4. Finalizado o procedimento licitatório em andamento nesta SINFRA, o Contrato 005/2022/00/00-SINFRA poderá ser rescindido, sem ônus para a Administração, ainda que anterior ao prazo de encerramento do período de 60 (sessenta) meses, aditado no 04o Termo Aditivo.

Assinatura: 14/03/2024

PARTES: AGRIMAT ENGENHARIA E EMPREENDIMENTOS LTDA CNPJ: 07.095.509/0001-04, E A SECRETARIA DE ESTADO DE INFRAESTRUTURA E LOGÍSTICA - SINFRA, CNPJ: 03.507.415/0022-79.

**Extrato do Quarto Termo Aditivo nº 050/2021/01/04-SINFRA
Processo nº SINFRA-PRO-2024/02635**

1.1 O presente Termo Aditivo tem por objeto aditar ao prazo de vigência mais 112 (cento e doze) dias, totalizando 1163 (mil e cento e sessenta e três), com término previsto para 18/09/2024.

1.2 E adita-se ao prazo de execução por mais 112 (cento e doze) dias, totalizando 1025 (um mil e vinte e cinco) dias, com término previsto em 20/06/2024.

Assinatura: 14/03/2024

PARTES: GUAXE CONSTRUTORA LTDA, CNPJ: 02.837.996/0001-10, E A SECRETARIA DE ESTADO DE INFRAESTRUTURA E LOGÍSTICA - SINFRA, CNPJ: 03.507.415/0022-79.

Protocolo 1558966

**Extrato do Instrumento Contratual nº 025/2024/00/00/SINFRA
Processo Administrativo nº SINFRA-PRO-2023/10842**

Modalidade: Pregão Eletrônico nº 004/2024

Objeto do Contrato: O objeto do presente instrumento consiste na contratação dos serviços necessários para a manutenção e conservação na Rodovia MT-488, Trecho: Entr. BR-364/MT-170 - Entr. MT-010, Subtrecho: Entr. BR-364/MT- 170 - Entr. MT-160 (P/ Nova Maringá), com extensão de 139,40 km, localizada no município de Campo Novo do Parecis/MT, conforme condições, quantidades e exigências estabelecidas no Termo de Referência, para atender a demanda da Secretaria de Estado de Infraestrutura e Logística do Estado de Mato Grosso.

Prazo de Vigência: O prazo de vigência da contratação é de 15 (quinze) meses, contados da assinatura do Termo, adstrito a existência de créditos orçamentários.

Prazo de Execução: O prazo de execução dos serviços contratados será de 12 (doze) meses, contados a partir da emissão da ordem de serviço pela Secretaria Adjunta de Obras Rodoviárias.

Valor do Contrato: O valor do presente contrato é de R\$ 3.967.979,71 (três milhões novecentos e sessenta e sete mil novecentos e setenta e nove reais e setenta e um centavos).

Dotação orçamentária: Unidade Orçamentária: 25.101 - Secretaria de Estado de Infraestrutura e Logística, Função: 26 - Transportes, Subfunção: 782 - Transporte Rodoviário, Programa: 338 - Infraestrutura e Logística, Projeto/Atividade: 2209 □ Manutenção de Rodovias Pavimentadas e Não Pavimentadas, Região: 9900 □ ESTADO, Natureza de Despesa: 33.90.00, Fonte: 17590137 □ Recursos Vinculados ao FETHAB Commodities, Nota de Empenho de nº 25101.0001.24.000988-6, datada de 12/03/2024, no valor de R\$ 3.967.979,71.

Assinatura: 14/03/2024

PARTES: RODOCON CONSTRUÇÕES RODOVIÁRIAS LTDA, CNPJ: 30.090.575/0001-03 E A SECRETARIA DE ESTADO DE INFRAESTRUTURA E LOGÍSTICA CNPJ: 03.507.415.0022/79.

Protocolo 1559020

**Extrato do Instrumento Contratual nº 024/2024/00/00/SINFRA
Processo Administrativo nº SINFRA-PRO-2024/00918**

Modalidade: Adesão a Ata de Registro de Preços nº. 023/2023/SEPLAG.
Objeto do Contrato: O objeto do presente instrumento é a prestação dos serviços de Telefonia Fixa Comutada, na modalidade Local, Serviço Telefônico Comutado de Longa Distância Nacional - LDN e Longa Distância Internacional - LDI (tecnologia E1), originários de terminais fixos, nas condições estabelecidas no Termo de Referência.
Prazo de Vigência: O prazo de vigência deste termo de contrato é de 24 (vinte e quatro) meses, contados da assinatura deste Termo, adstrito a existência de créditos orçamentários.
Valor do Contrato: O valor do presente contrato é de R\$ 25.792,72 (vinte e cinco mil, setecentos e noventa e dois reais e setenta e dois reais centavos).
Dotação orçamentária: Unidade Orçamentária: 25.101 - Secretaria de Estado de Infraestrutura e Logística, Projeto/ Atividade: 2007, Natureza de Despesa: 3390, Elemento de Despesa: 39, Fonte: 17590000, Nota de empenho nº. 25101.0001.24.000959-2, datada de 08/03/2024, no valor de R\$ 10.746,97 (dez mil setecentos e quarenta e seis reais e noventa e sete centavos).
Assinatura: 14/03/2024
PARTES: OI S.A. - EM RECUPERAÇÃO JUDICIAL, CNPJ: 76.535.764/0001-43 E A SECRETARIA DE ESTADO DE INFRAESTRUTURA E LOGÍSTICA CNPJ: 03.507.415.0022/79.

Protocolo 1559023

**Extrato do Primeiro Termo Aditivo nº 102/2022/01/01-SINFRA
Processo nº SINFRA-PRO-2024/02449.**

1.1. O presente termo tem como objeto aditar ao prazo de Vigência mais 265 (duzentos e sessenta e cinco) dias, totalizando 955 (novecentos e cinquenta e cinco) dias, com término previsto para 31/03/2025.
1.2. E adita-se 158 (cento e cinquenta e oito) dias ao prazo de execução, totalizando 758 (setecentos e cinquenta e oito) dias, com término previsto para 31/12/2024.

Assinatura: 14/03/2024**PARTES:** GUAXE CONSTRUTORA LTDA, CNPJ: 02.837.996/0001-10, E A SECRETARIA DE ESTADO DE INFRAESTRUTURA E LOGÍSTICA - SINFRA, CNPJ: 03.507.415/0022-79.**Extrato do Primeiro Termo Aditivo nº 019/2023/01/01-SINFRA
Processo nº SINFRA-PRO-2023/14409.**

1.1. O presente termo tem como objeto aditar ao prazo de vigência por mais 311 (trezentos e onze) dias, totalizando 761 (setecentos e sessenta e um) dias, com término previsto para 31/03/2025.
1.2. Aditar ao prazo de execução mais 227 (duzentos e vinte e sete) dias, totalizando o 587 (quinhentos e oitenta e sete) dias, com término previsto 31/12/2024.

Assinatura: 14/03/2024**PARTES:** OESTE CONSTRUTORA LTDA, CNPJ: 04.746.603/0001-98, E A SECRETARIA DE ESTADO DE INFRAESTRUTURA E LOGÍSTICA - SINFRA, CNPJ: 03.507.415/0022-79.

Protocolo 1559028

**TERMO DE ACEITAÇÃO DE PROJETO Nº 033/2024/SUPR
RETIFICAÇÃO DO TERMO DE ACEITAÇÃO Nº 077/2023/SUPR**

A COMISSÃO INSTITUÍDA PELA PORTARIA Nº 488/2023/SAOR/SINFRA DE 28/11/2023 DA SECRETARIA DE ESTADO DE INFRAESTRUTURA E LOGÍSTICA DE MATO GROSSO, NO USO DE SUAS ATRIBUIÇÕES LEGAIS, **RESOLVE:**

ACEITAR a Atualização de Orçamento do Projeto Executivo de Engenharia de Implantação e Pavimentação na Rodovia MT-250, Trecho: Entr. MT-175(A) - Entr. MT 339 (A), Extensão: 18,285 km - Lote 01, localizada nos município de Glória D'Oeste e Mirassol D'Oeste/MT, protocolado sob o nº Sinfra-Ter-2022/18731, elaborado pela empresa **Consortio Projetista SSM/AUTOBAHN**, detentora do instrumento contratual nº 051/2021, considerando que o Projeto Executivo foi analisado por esta Superintendência de Projetos - SUPR, sendo verificado que foram atendidas as especificações do projeto necessárias para a aceitação. A responsabilidade técnica por todos os estudos e disciplinas que compõem o Projeto Executivo, inclusive pelo orçamento, compete aos Eng.º **Silvio Ramao Medina Junior - RNP 1200555287 (ART 1220210214468)**, Eng.º **Alcides Costa Emanuelli Junior - RNP 2511731452 (ART 1220210219062)**, Eng.º **Gustavo Fernandes - RNP 2515227040 (ART 1220220025355)**, Eng.º **Jefferson Cardoso - RNP 2518562150 (ART 1220220025252)** e Eng.º **Marcelo Monte Carlo Silva Fonseca - RNP 2506939202 (ART 1220220024987)**. A condição mais vantajosa foi a sem desoneração,

considerando a data-base de **Abril/2023**, cujo valor é de **R\$ 42.193.338,61**, (quarenta e dois milhões, cento e noventa e três mil, trezentos e trinta e oito reais e sessenta e um centavos).

Cuiabá/MT, 14 de março de 2024.

Comissão:

Eng.º André Felipe Gomes Bueno
Presidente - Port. 488/2023/SAOR/SINFRA
(Documento Original Assinado)

Eng.º Moisés Kim
Membro - Port. 488/2023/SAOR/SINFRA
(Documento Original Assinado)

Eng.º Lucas Baptista Bezerra
Membro - Port. 488/2023/SAOR/SINFRA
(Documento Original Assinado)

Protocolo 1558557

SACID/SINFRA/Nº002/2024

Cuiabá/MT, 14 de março de 2024.

ASSUNTO: Ordem de Início de Serviço**Ref.:** Contrato nº 016/2024/00/00 - SINFRA**Prazo da obra:** 540 (Quinhentos e quarenta) dias consecutivos a partir da publicação dessa Ordem.**Prezados Senhores,**

Através do presente autorizamos a V. Sª. dar início à execução dos serviços de **Execução de obra de construção da sede do Regimento de Policiamento Montado no Parque Novo Mato Grosso, no município de Cuiabá/MT**

Contrato decorre da autorização do Secretário da SINFRA, conforme despacho exarado no Processo **SINFRA-PRO-2023/09539**.

Para efeito dos faturamentos deverá acompanhar o pedido de medição os seguintes documentos; além dos constantes no contrato:

- Ofício de encaminhamento da empresa;
- Planilha de medição da empresa, devidamente assinada pelo responsável técnico pela obra;
- Diário de obra;
- Memória de cálculo;
- Relatório Fotográfico dos serviços executados;
- Certidão Negativa de Débitos Trabalhistas (CNDT).

Atenciosamente,

LUCIA FLAVIA MILANI DIAS RAMOS
Secretária Adjunta de Cidades - em substituição
*Original assinado

Protocolo 1558579

PEDIDO DE PUBLICAÇÃO nº 001/2024/SUEF III/SINFRA

A SECRETARIA DE ESTADO DE INFRAESTRUTURA E LOGÍSTICA, no uso de suas atribuições legais, através da Superintendência de Execução e Fiscalização de Obras III - SUEF III, torna pública, as **Ordens de Reinício de Serviço**, conforme discriminação abaixo:

EXPEDIENTE	SERVIÇOS	INSTRUMENTO CONTRATUAL	EMPRESA CONTRATADA
SUEF III/O.R.S./Nº 001/2024 01/03/2024	DAR INÍCIO À EXECUÇÃO DOS SERVIÇOS DE RESTAURAÇÃO DA RODOVIA MT-170, TRECHO: ENTR. BR-364 (NOVO MUNDO) - RIO JURUENA, DIVIDO EM 03 (TRÊS) LOTES, EM UMA EXTENSÃO TOTAL DE 177,29KM, SUBTRECHO - LOTE 03: ENTR. MT-242 (BRASNORTE) - BRASNORTE -MT, COM UMA EXTENSÃO DE 43,29KM CONSTANTES NOS AUTOS Nº SINFRA-PRO-2022/02949	083/2022	CAVALCA CONSTRUÇÕES E MINERAÇÃO LTDA

Cuiabá, 01 de março de 2024.

Eng.ª Sara Almeida Rondon
Superintendente de Execução de Fiscalização de Obras III
SUEF III/SINFRA/MT
(documento original assinado)

De acordo,

Eng.ª Nivia Calzolari
Secretária Adjunta de Obras Rodoviárias
SAOR/SINFRA/MT
(documento original assinado)

Protocolo 1558584

TERMO DE ACEITAÇÃO DE PROJETO Nº 034/2024/SUPR

A COMISSÃO INSTITUÍDA PELA PORTARIA Nº 488/2023/SAOR/SINFRA DE 28/11/2023 DA SECRETARIA DE ESTADO DE INFRAESTRUTURA E LOGÍSTICA DE MATO GROSSO, NO USO DE SUAS ATRIBUIÇÕES LEGAIS, **RESOLVE:**

Aceitar o Projeto Executivo de Obra de Arte Especial - Ponte sobre o Rio Manso (PT02365), na Rodovia: MT-241, Trecho: Entr. MT 244 (A) - Div. Nova Brasilândia/Chapada dos Guimarães, com extensão de 141,30 m e largura de 8,80 m, localizada no município de Chapada dos Guimarães - MT, protocolado sob o nº 295341/2021. O projeto foi elaborado pelo **Consórcio Projetista SSM/AUTOBAHN** - detentora do Instrumento Contratual nº 051/2021, e o orçamento do projeto executivo foi analisado e aprovado pelo órgão competente **Departamento do Programa Calha Norte - DPCN**, sendo verificado que foram atendidas as especificações do projeto necessárias para a aceitação. A responsabilidade técnica por todos os estudos e disciplinas que compõem o Projeto Executivo, inclusive pelo orçamento, compete ao **Eng.º Silvío Ramão Medina Junior - RNP 120055287 (ART Nº 12203202480)**. A condição mais vantajosa foi a sem desoneração, considerando a data-base de **Outubro/2023**, cujo valor é de **R\$ 7.068.254,98** (sete milhões, sessenta e oito mil, duzentos e cinquenta e quatro reais e noventa e oito centavos).

Cuiabá/MT, 14 de março de 2024.

Comissão:

Eng.º André Felipe Gomes Bueno
Presidente - Port. 488/2023/SAOR/SINFRA
(Documento Original Assinado)

Eng.º Moisés Kim
Membro - Port. 488/2023/SAOR/SINFRA
(Documento Original Assinado)

Eng.º Lucas Baptista Bezerra
Membro - Port. 488/2023/SAOR/SINFRA
(Documento Original Assinado)

Protocolo 1558620

3ª REPUBLICAÇÃO DE AVISO DE CHAMAMENTO PÚBLICO PARA O STCRIP/MT SINFRA-PRO N. 2023/15049

A Secretaria de Estado de Infraestrutura e Logística de Mato Grosso - SINFRA/MT, por meio da Comissão Especial de Contratação/CEC/STCRIP - PORTARIA CONJUNTA Nº 002/2024/STCRIP/SINFRA/AGER - comunica aos interessados que o procedimento para contratação, mediante CHAMAMENTO PÚBLICO, para o OBJETO: Contratação de empresa, na qualidade de PERMISSONÁRIA, para exploração onerosa do serviço principal, integrante do Sistema de Transporte Coletivo Rodoviário Intermunicipal de Passageiros do Estado de Mato Grosso - STCRIP/MT, em suas Categorias Básica (Lote I) e Diferenciada (Lote II) para os Mercados Intermunicipais de Governo do Estado de Mato Grosso SECRETARIA DE ESTADO DE INFRAESTRUTURA E LOGÍSTICA, em atendimento aos Mercados NÃO CONTRATADOS na Concorrência Pública nº 01/2012 - AGER, Concorrência Pública nº 01/2013/AGER, Concorrência Pública nº 01/2017/SINFRA, Concorrência Pública nº 02/2019/SINFRA e Concorrência Pública nº 02/2022/SINFRA por prazo determinado e com pagamento de outorga, para o Mercado 4 - Lote I (Região de São Félix do Araguaia-MT), conforme quadro abaixo:

4 - São Félix do Araguaia	Confresa, Ribeirão Cascalheira, São Félix do Araguaia, Vila Rica, Alto Boa Vista, Bom Jesus do Araguaia, Canabrava do Norte, Luciara, Novo Santo Antonio, Porto Alegre do Norte, Querência, Santa Cruz do Xingu, Santa Terezinha, São José do Xingu, Serra Nova Dourada.
---------------------------	--

com aviso de reabertura tendo ocorrido mediante a 2ª republicação de aviso de chamamento público para o STCRIP - SINFRA-PRO N. 2023/15049, publicado no DOE/MT de 08/03/2024, página 24, e no Jornal Estadão Mato Grosso, de 08/03/2024, pág. 7, novamente **NÃO TEVE INTERESSADOS**, sendo, portanto, declarado **DESERTO** pela 2ª (segunda) vez, contudo, considerando a essencialidade dos serviços, o referido **CHAMAMENTO PÚBLICO Nº 001/2024 - Termo de Referência nº 002/2024/SUTI/SALOC/SINFRA**, terá seu prazo reaberto para apresentação de propostas e documentações para o MIT 4-I nas condições já previstas no Termo de Referência supracitado, cabendo aos interessados realizar seu protocolo/entrega de ofício de participação, juntamente com os envelopes de propostas, garantia e habilitação, até às 17h do dia 20/03/2024, das 07h30m às 11h30m e das 13h00 às 17h no setor de Protocolo da SINFRA/MT, localizado na Av. Hélio Hermínio Ribeiro Torquato da Silva, Centro Político Administrativo - Cuiabá/MT. E por fim que os pedidos de esclarecimentos e/ou impugnações poderão ser encaminhados ao e-mail: cel@sinfra.mt.gov.br, bem como se tirar dúvidas e/ou busca de informações gerais pelo telefone: (65) 3613-0563.

Cuiabá/MT, 14 de março de 2024.

Edson Monfort de Albuquerque
Membro da Comissão Especial de Contratação/STCRIP
Portaria Conjunta nº 002/2024/SINFRA/SINFRA/AGER/MT

Protocolo 1558924

PORTARIA Nº 072/2024/SAOR/SINFRA

A Secretaria de Estado de Infraestrutura e Logística, no uso de suas atribuições e prerrogativas legais, considerando as disposições da Lei Federal nº. 14.133, de 01 de abril de 2021, Art. 117, por meio da Secretária Adjunta de Obras Rodoviárias, **ENG.ª NÍVIA CALZOLARI**, respaldada pela Portaria nº 016/2019/GS/SINFRA, de 21 de fevereiro de 2019, **RESOLVE:**

Art. 1º Nomear servidores como representantes da Secretaria de Estado de Infraestrutura e Logística para a fiscalização do **TERMO DE CONVÊNIO Nº 2489/2023/SINFRA**, celebrado com a **PREFEITURA MUNICIPAL DE PORTO ESPERIDIÃO - MT**, cujo objeto é a **Pavimentação asfáltica em TSD, drenagem de águas pluviais e sinalização de vias urbanas no Distrito de Vila Cardoso, Trechos: Rua São Paulo, Rua Cuiabá, Rua Mato Grosso, Rua Quinze, Rua 7 de Setembro, Rua Iguapei -T01 e T02, Rua Paraná -T01 e T02, Rua 25 de março -T01 e T02, Rua 01, Avenida Geraldo Advincula da Silva T01 e T02, Rua Ceará e Rua Minas Gerais. Coordenadas Rua principal: Rua Cuiabá, Coordenada inicial: 15°44'5.26 S; 58°55'33.85 O, coordenada final: 15°43'57.97 S; 58°55'17.77 O, totalizando uma extensão de 23.336,76 m², no Município de Porto Esperidião - MT.**

Art. 2º Designar como **Fiscal do Convênio** o servidor: **Eng.º MAURÍCIO NUNES NEVES - Matrícula nº 126616**, com a missão de acompanhar, fiscalizar a aplicação dos recursos, efetuar liberações de parcelas, analisar prestação de contas da execução física e recebimento da obra, nos moldes do Inciso XVII do art. 2º da Instrução Normativa 001/2015 de 23 de fevereiro de 2015.

Art. 3º Designar como **Fiscal Substituta** as servidoras: **Eng.ª MARCILENE OURIVES DA SILVA - Matrícula nº 248728 (Substituto 1)** e a **Eng.ª HELEN LETICIA CANDIDO DO SANTOS SOUZA - Matrícula nº 317973 (Substituto 2)**, com a missão de exercer a função de Fiscal de Convênio nas ausências e/ou impedimentos legais do titular, competindo-lhe todas as prerrogativas estabelecidas no Artigo 2º desta Portaria.

Art. 4º Esta portaria entra em vigor a partir de assinatura. Registrada, Publicada, Cumpra-se.

Cuiabá, 11 de março de 2024.

Eng.ª Nívia Calzolari

Secretária Adjunta de Obras Rodoviárias
SAOR/SINFRA/MT
(Documento Original Assinado)

Protocolo 1558980

PORTARIA Nº 073/2024/SAOR/SINFRA

A Secretaria de Estado de Infraestrutura e Logística, no uso de suas atribuições e prerrogativas legais, considerando as disposições da Lei Federal nº. 14.133, de 01 de abril de 2021, Art. 117, por meio da Secretária Adjunta de Obras Rodoviárias, **ENG.ª NÍVIA CALZOLARI**, respaldada pela Portaria nº 016/2019/GS/SINFRA, de 21 de fevereiro de 2019, **RESOLVE:**

Art. 1º Nomear servidores como representantes da Secretaria de Estado de Infraestrutura e Logística para a fiscalização do **TERMO DE CONVÊNIO Nº 2433/2023/SINFRA**, celebrado com a **PREFEITURA MUNICIPAL DE SÃO JOSÉ DOS QUATRO MARCOS - MT**, cujo objeto é a **Pavimentação asfáltica em TSD, drenagem superficial e profunda, calçada e sinalização viária em diversas vias urbanas do bairro Jardim Rondon. Trechos: Rua Santa Catarina, Rua Rondon, Rua Élcio G. de Aguiar, Rua Minas Gerais, Rua Campo Grande III, Rua Brasília III, Rua Duque de Caxias, Rua Santo Antônio -Trecho 01 e Rua Santo Expedito. Coordenada da rua principal: Rua Duque de Caxias, Coordenada inicial: 15°37'29.51S; 58°10'19.03O, coordenada final: 15°37'50.88S; 58°10'15.85O, totalizando uma extensão total de 15.063,17 m², no Município de São José dos Quatro Marcos - MT.**

Art. 2º Designar como **Fiscal do Convênio** o servidor: **Eng.º MAURÍCIO NUNES NEVES - Matrícula nº 126616**, com a missão de acompanhar, fiscalizar a aplicação dos recursos, efetuar liberações de parcelas, analisar prestação de contas da execução física e recebimento da obra, nos moldes do Inciso XVII do art. 2º da Instrução Normativa 001/2015 de 23 de fevereiro de 2015.

Art. 3º Designar como **Fiscal Substituta** as servidoras: **Eng.ª MARCILENE OURIVES DA SILVA - Matrícula nº 248728 (Substituto 1)** e a **Eng.ª HELEN LETICIA CANDIDO DO SANTOS SOUZA - Matrícula nº 317973 (Substituto 2)**, com a missão de exercer a função de Fiscal de Convênio nas ausências e/ou impedimentos legais do titular, competindo-lhe todas as prerrogativas estabelecidas no Artigo 2º desta Portaria.

Art. 4º Esta portaria entra em vigor a partir de sua assinatura. Registrada, Publicada, Cumpra-se.

Cuiabá, 11 de março de 2024.

Eng.ª Nívia Calzolari

Secretária Adjunta de Obras Rodoviárias
SAOR/SINFRA/MT
(Documento Original Assinado)

Protocolo 1558982

PORTARIA Nº 074/2024/SAOR/SINFRA

A Secretaria de Estado de Infraestrutura e Logística, no uso de suas atribuições e prerrogativas legais, considerando as disposições da Lei Federal nº. 8666, de 21 de junho de 1993, Seção IV, Art. 67, por meio da Secretária Adjunta de Obras Rodoviárias, **ENG.ª NÍVIA CALZOLARI**, respaldado pela Portaria nº 016/2019/GS/SINFRA, de 21 de Fevereiro de 2019, **RESOLVE**:

Art. 1º Nomear **Comissão Representantes da Secretaria de Estado de Infraestrutura e Logística para análise e parecer da prestação de contas final do TERMO DE CONVÊNIO Nº 158/2012/SINFRA**, celebrado com a **PREFEITURA MUNICIPAL DE TABAPORÃ - MT**, cujo objeto é a **Execução de Passeio em Concreto nas Ruas: Oscar Kunio Kawakami, Antonio de Oliveira, Paraiba, Odete T. Lodi e na Praça Elton Apolinario Nigri, no Município de Tabaporã - MT**.

Art. 2º Ficaram designados para compor a comissão de análise e fiscalização, os seguintes Engenheiros:

1. Eng.ª **MARCILENE OURIVES DA SILVA - Matrícula nº 248728 - Fiscal;**
2. Eng.º **MAURICIO NUNES NEVES - Matrícula nº 126616 - Fiscal substituto;**
3. Eng.ª **HELEN LETICIA CANDIDO DOS SANTOS - Matrícula nº 317973 - Fiscal substituto.**

Art. 3º Os servidores designados deverão elaborar o parecer definido da prestação de contas final, nos moldes de Inciso XVII do Art. 2º da Instrução Normativa 001/2015 de 23 de fevereiro de 2015.

Art. 4º Esta portaria entra em vigor a partir da data da sua assinatura.

Cuiabá, 11 de março de 2024.

Eng.ª Nívia Calzolari

Secretária Adjunta de Obras Rodoviárias
SAOR/SINFRA/MT
(Documento Original Assinado)

Protocolo 1558983

PORTARIA Nº 075/2024/SAOR/SINFRA

A Secretaria de Estado de Infraestrutura e Logística, no uso de suas atribuições e prerrogativas legais, considerando as disposições da Lei Federal nº. 14.133, de 01 de abril de 2021, Art. 117, por meio da Secretária Adjunta de Obras Rodoviárias, **ENG.ª NÍVIA CALZOLARI**, respaldada pela Portaria nº 016/2019/GS/SINFRA, de 21 de fevereiro de 2019, **RESOLVE**:

Art. 1º Nomear servidores como representantes da Secretaria de Estado de Infraestrutura e Logística para a fiscalização do **TERMO DE CONVÊNIO Nº 1071/2023/SINFRA**, celebrado com a **PREFEITURA MUNICIPAL DE PARANAÍTA - MT**, cujo objeto é a **Pavimentação asfáltica em TSD, drenagem pluvial e sinalização viária em vias urbanas, do bairro Jardim Amazonas Rua das Cerejeiras, Rua das Acácias e Rua dos Mognos, Coordenada Rua principal: Rua das Cerejeiras; 9º39'536"S; 56º27'315"O, totalizando uma extensão de 18.996,74 m², no Município de Paranaíta - MT**.

Art. 2º Designar como **Fiscal do Convênio** o servidor: **Eng.º TULIO FAVALESSA DA SILVA - Matrícula nº 144803**, com a missão de acompanhar, fiscalizar a aplicação dos recursos, efetuar liberações de parcelas, analisar prestação de contas da execução física e recebimento da obra, nos moldes do Inciso XVII do art. 2º da Instrução Normativa 001/2015 de 23 de fevereiro de 2015.

Art. 3º Designar como **Fiscal Substituto** os servidores: **Eng.ª MARCILENE OURIVES DA SILVA - Matrícula nº 248728 (Substituto 1)** e o **Eng.º AUGUSTO CESAR FRANÇA TENUTA - Matrícula nº 322853 (Substituto 2)**, com a missão de exercer a função de Fiscal de Convênio nas ausências e/ou impedimentos legais do titular, competindo-lhe todas as prerrogativas estabelecidas no Artigo 2º desta Portaria.

Art. 4º Esta portaria entra em vigor a partir de sua assinatura.

Registrada, Publicada, Cumpra-se.

Cuiabá, 11 de março de 2024.

Eng.ª Nívia Calzolari

Secretária Adjunta de Obras Rodoviárias
SAOR/SINFRA/MT
(Documento Original Assinado)

Protocolo 1558985

PORTARIA Nº 076/2024/SAOR/SINFRA

A Secretaria de Estado de Infraestrutura e Logística, no uso de suas atribuições e prerrogativas legais, considerando as disposições da Lei Federal nº. 14.133, de 01 de abril de 2021, Art. 117, por meio da Secretária Adjunta de Obras Rodoviárias, **ENG.ª NÍVIA CALZOLARI**, respaldada pela Portaria nº 016/2019/GS/SINFRA, de 21 de fevereiro de 2019, **RESOLVE**:

Art. 1º Nomear servidores como representantes da Secretaria de Estado de Infraestrutura e Logística para a fiscalização do **TERMO DE CONVÊNIO Nº 1132/2023/SINFRA**, celebrado com a **PREFEITURA MUNICIPAL DE FIGUEIRÓPOLIS D'OSTE - MT**, cujo objeto é a **Pavimentação asfáltica em TSD, drenagem superficial e profunda e sinalização viária, Trechos: Rua Santa Hermínia, Rua dos Cravos, Rua Paraiba, Rua das Acácias, Rua das Hortênsias, Rua das Orquídeas, Rua das Rosas, Rua das Margaridas, Rua das Samambaias, Rua dos Ipês, Rua das Bromélias, Rua João Miguel e Rua Aparecida Miguel Ribeiro. Coordenadas Rua principal: Rua João Miguel, Coordenada inicial: 15º27'6.49"S;58º43'53.24"O, Coordenada final: 15º27'3.78"S;58º43'32.23"O, totalizando uma extensão de 22.913,80 m², no Município de Figueirópolis D'Oeste - MT**.

Art. 2º Designar como **Fiscal do Convênio** o servidor: **Eng.º MAURICIO NUNES NEVES - Matrícula nº 126616**, com a missão de acompanhar, fiscalizar a aplicação dos recursos, efetuar liberações de parcelas, analisar prestação de contas da execução física e recebimento da obra, nos moldes do Inciso XVII do art. 2º da Instrução Normativa 001/2015 de 23 de fevereiro de 2015.

Art. 3º Designar como **Fiscal Substituta** as servidoras: **Eng.ª MARCILENE OURIVES DA SILVA - Matrícula nº 248728 (Substituto 1)** e a **Eng.ª HELEN LETICIA CANDIDO DOS SANTOS SOUZA - Matrícula nº 317973 (Substituto 2)**, com a missão de exercer a função de Fiscal de Convênio nas ausências e/ou impedimentos legais do titular, competindo-lhe todas as prerrogativas estabelecidas no Artigo 2º desta Portaria.

Art. 4º Esta portaria entra em vigor a partir de sua assinatura.

Registrada, Publicada, Cumpra-se.

Cuiabá, 11 de março de 2024.

Eng.ª Nívia Calzolari

Secretária Adjunta de Obras Rodoviárias
SAOR/SINFRA/MT
(Documento Original Assinado)

Protocolo 1558986

PORTARIA Nº 077/2024/SAOR/SINFRA

A Secretaria de Estado de Infraestrutura e Logística, no uso de suas atribuições e prerrogativas legais, considerando as disposições da Lei Federal nº. 14.133, de 01 de abril de 2021, Art. 117, por meio da Secretária Adjunta de Obras Rodoviárias, **ENG.ª NÍVIA CALZOLARI**, respaldada pela Portaria nº 016/2019/GS/SINFRA, de 21 de fevereiro de 2019, **RESOLVE**:

Art. 1º Nomear servidores como representantes da Secretaria de Estado de Infraestrutura e Logística para a fiscalização do **TERMO DE CONVÊNIO Nº 0978/2023/SINFRA**, celebrado com a **PREFEITURA MUNICIPAL DE CAMPO VERDE - MT**, cujo objeto é a **Implantação e execução de microrrevestimento urbano em ruas e avenidas Av. Mato Grosso, Av. Mato Grosso Setor Sul, Av. Campo Grande, Av. Brasília, Av. Atílio Fontana, Av. Dep. Ulisses Guimarães, Av. Pres. João Goulart, Av. Alagoas, Av. Bahia, Av. dos Trabalhadores, Rua Bordas do Lago, Rua Macapá, Rua Rio Grande do Sul, Rua Rondônia, Rua Amazonas, Rua Mato Grosso do Sul, Rua Acre, Rua Goiânia, Rua Boa Vista, Rua Rio Branco, Rua Palmas, Rua Manaus, Ruas Porto Velho, Rua Ceará e Rua Natal Coordenada Rua principal: Avenida Mato Grosso. Coordenada inicial: 15º32'18.98"S;55º09'55.95"O Coordenada final: 15º32'53.59"S;55º10'35.53"O, totalizando uma extensão de 279.788,02 m², no Município de Campo Verde - MT**.

Art. 2º Designar como **Fiscal do Convênio** o servidor: **Eng.º AUGUSTO CESAR FRANÇA TENUTA - Matrícula nº 322853**, com a missão de acompanhar, fiscalizar a aplicação dos recursos, efetuar liberações de parcelas, analisar prestação de contas da execução física e recebimento da obra, nos moldes do Inciso XVII do art. 2º da Instrução Normativa 001/2015 de 23 de fevereiro de 2015.

Art. 3º Designar como **Fiscal Substituto** os servidores: **Eng.ª HELEN LETICIA CANDIDO DOS SANTOS SOUZA - Matrícula nº 317973 (Substituto 1)** e o **Eng.º RAMIR RUEL CORDEIRO DE SOUZA - Matrícula nº 306596 (Substituto 2)**, com a missão de exercer a função de Fiscal de Convênio nas ausências e/ou impedimentos legais do titular, competindo-lhe todas as prerrogativas estabelecidas no Artigo 2º desta Portaria.

Art. 4º Esta portaria entra em vigor a partir de sua assinatura.

Registrada, Publicada, Cumpra-se.

Cuiabá, 11 de março de 2024.

Eng.ª Nívia Calzolari

Secretária Adjunta de Obras Rodoviárias
SAOR/SINFRA/MT
(Documento Original Assinado)

Protocolo 1558988

PORTARIA Nº 078/2024/SAOR/SINFRA

A Secretaria de Estado de Infraestrutura e Logística, no uso de suas atribuições e prerrogativas legais, considerando as disposições da Lei Federal nº. 14.133, de 01 de abril de 2021, Art. 117, por meio da Secretária Adjunta de Obras Rodoviárias, **ENG.ª NÍVIA CALZOLARI**, respaldada pela Portaria nº 016/2019/GS/SINFRA, de 21 de fevereiro de 2019, RESOLVE:

Art. 1º Nomear servidores como representantes da Secretaria de Estado de Infraestrutura e Logística para a fiscalização do **TERMO DE CONVÊNIO Nº 2493/2023/SINFRA**, celebrado com a **PREFEITURA MUNICIPAL DE CANABRAVA DO NORTE - MT**, cujo objeto é a **Pavimentação Asfáltica em TSD, Drenagem de Águas Pluviais e Sinalização Viária na Avenida Pedro Ferreira Luz, nos trechos: Avenida Pedro Ferreira Luz - Lado Direito, Lado Esquerdo e Pista Simples. Coordenada Rua principal: Avenida Pedro Ferreira Luz - Lado Direito. Coordenada inicial: 11°3'4.48"S; 51°50'16.68"O Coordenada final: 11°2'45.87"S; 51°49'11.76"O, totalizando uma extensão de 40.623,74 m², no Município de Canabrava do Norte - MT.**

Art. 2º Designar como **Fiscal do Convênio** o servidor: **Engº RAMIR RAELE CORDEIRO DE SOUZA - Matrícula nº 306596**, com a missão de acompanhar, fiscalizar a aplicação dos recursos, efetuar liberações de parcelas, analisar prestação de contas da execução física e recebimento da obra, nos moldes do Inciso XVII do art. 2º da Instrução Normativa 001/2015 de 23 de fevereiro de 2015.

Art. 3º Designar como **Fiscal Substituta** as servidoras: **Eng.ª EMILY TENÓRIO DE MEDEIROS - Matrícula nº 322695 (Substituto 1)** e a **Eng.ª MARCILENE OURIVES DA SILVA - Matrícula nº 248728 (Substituto 2)**, com a missão de exercer a função de Fiscal de Convênio nas ausências e/ou impedimentos legais do titular, competindo-lhe todas as prerrogativas estabelecidas no Artigo 2º desta Portaria.

Art. 4º Esta portaria entra em vigor a partir de sua assinatura. Registrada, Publicada, Cumpra-se.

Cuiabá, 11 de março de 2024.

Eng.ª Nívia Calzolari

Secretária Adjunta de Obras Rodoviárias
SAOR/SINFRA/MT

(Documento Original Assinado)

Protocolo 1558989

PORTARIA Nº 038/2024/SUEFOC/SACID/SINFRA

A Secretaria de Estado de Infraestrutura e Logística, no uso de suas atribuições e prerrogativas legais, considerando as disposições da Lei Federal nº. 8666, de 21 de junho de 1993, Seção IV, Art. 67, por meio da Secretária Adjunta de Cidades em substituição, **Lucia Flavia Milani Dias Ramos**, respaldado pela portaria nº 016/2019/GS/SINFRA, de 21 de fevereiro de 2019, RESOLVE:

Art. 1º Nomear servidores como representantes da Secretaria de Estado de Infraestrutura e Logística para a fiscalização do **Instrumento Contratual nº 016/2024/00/00 - SINFRA**, firmado com empresa **Zion Real Estate Ltda**, cujo objeto é a **Execução de obra de construção da sede do Regimento de Policiamento Montado no Parque Novo Mato Grosso, no município de Cuiabá/MT.**

Art. 2º Designar como **Fiscal de Obra** o servidor **Engº Venicius Evangelista Ribeiro**, com a missão de acompanhamento, fiscalização da obra, cumprimento e observância das cláusulas contratuais, legislação vigente e normas correlatas, efetuando medições, reajustes, aditivos de prazos, valores e demais atos atinentes a execução do objeto contratado, e ao final, elaborar o Termo de Recebimento Provisório, conforme prevê a alínea "a", do artigo 73, da Lei nº 8.666/93.

Art. 3º Designar como **Comissão Técnica** os servidores **Eng.ª Antônio Barbosa da Conceição e Engº Luciano Ferreira Leão Pereira**, com a missão de exercer a função de Fiscal de Obra nas ausências e/ou impedimentos legais do titular, competindo-lhe todas as prerrogativas estabelecidas no Artigo 2º desta portaria.

Art. 4º Designar como **Gestora do Contrato** a servidora **Geisiane Gonçalves Aires de Almeida** para exercer a gestão do contrato, com a missão de acompanhamento gerencial, competindo-lhe a instrução dos processos de medições, reajustes, aditivos de prazos, valores, procedimentos de penalização, indicação de dotação orçamentária, empenho e demais atos inerentes à gestão deste contrato, de forma a zelar pelo fiel cumprimento de suas cláusulas e prazos.

Art. 5º. Esta portaria entra em vigor a partir da sua publicação. Registrada, Publicada, Cumpra-se.

Cuiabá, 14 de março de 2024.

LUCIA FLAVIA MILANI DIAS RAMOS

Secretária Adjunta de Cidades - em substituição

*Original assinado

Protocolo 1558578

PORTARIA Nº 04/2024/CPTCE/GS/SINFRA/MT

O SECRETÁRIO DE ESTADO DE INFRAESTRUTURA E LOGÍSTICA DO ESTADO DE MATO GROSSO, no uso de suas atribuições que lhe são conferidas pelo artigo 71, da Constituição do Estado de Mato Grosso e considerando; o artigo 2º, inciso XIV e artigo 77 e seguintes da Instrução Normativa Conjunta SEPLAN/SEFAZ/CGE Nº 001/2015, de 23 de fevereiro de 2015, **RESOLVE:**

Art. 1º Instaurar Tomada de Contas Especial, para promover a apuração das supostas irregularidades ocorridas no **Termo de Convênio n.º 043/2011**, cujo objeto é Pavimentação Asfáltica com TSD na Avenida Joaquim Murtinho com um total de 13.788,33 M², no município de Alto Paraguai-MT.

Art. 2º Designar a comissão de tomada de contas especial para promover a apuração dos fatos, a identificação dos responsáveis, a quantificação do dano ao erário, a formalização e a instrução do procedimento e a emissão do Relatório Conclusivo no prazo máximo de 120 (cento e vinte) dias, nos termos da Resolução Normativa nº 24/2014-TCE-MT.

Art. 3º Ficam designados os servidores que compõem a Comissão Permanente, criada pela Portaria nº 02/2021/CPTCE/GS/SINFRA/MT:

- Vinicius Ferreira de Carvalho Batista - Presidente - Matrícula nº 256890;

- Heber Salomão Monteiro - Membro - Matrícula nº 228642;

- Liviane de Lima Dantas Silva - Membro - Matrícula nº 225780;

- Ruy Shuiti Otsubo - Membro - Matrícula nº 227289.

Art. 4º Esta Portaria entra em vigor na data de sua publicação.

MARCELO DE OLIVEIRA E SILVA

Secretário de Estado de Infraestrutura e Logística

Protocolo 1558585

SESP

SECRETARIA DE ESTADO DE SEGURANÇA PÚBLICA

EXTRATO DO TERMO DE COOPERAÇÃO Nº 0059/2024.

PROCESSO: SESP-PRO-2023/87190.

DA ESPÉCIE: Termo de Cooperação que celebram no Estado de Mato Grosso a Secretaria de Estado de Segurança Pública por intermédio da Polícia Judiciária Civil e de outro lado a Secretaria de Estado de Infraestrutura e Logística para os fins que especificam.

DO OBJETO: A presente Cooperação tem por objeto a conjugação de esforços para a COOPERADA - SINFRA, licitar, fiscalizar e executar a construção da Delegacia de Polícia Judiciária Civil em Mirassol D' Oeste - MT.

DOS RECURSOS: Para a execução das despesas previstas neste Termo de Cooperação, caberá à COOPERANTE repassar, mediante utilização do documento de NOTA DE DESTAQUE ORÇAMENTÁRIO e TRANSPOSIÇÃO DE ORÇAMENTO, conforme cronograma estabelecido no Plano de Trabalho à COOPERADA, o valor orçamentário de R\$3.286.036,39 (três milhões duzentos e oitenta e seis mil trinta e seis reais e trinta e nove centavos).

DA VIGÊNCIA: O prazo de validade do presente Termo de Cooperação será de **60 (sessenta) meses**, a contar a data de assinatura e formalização, podendo ser prorrogado, mediante Termo Aditivo por períodos iguais e sucessivos, desde que justificado e solicitado antes da vigência.

DO CONTROLE E FISCALIZAÇÃO:

SESP:

FISCAL TITULAR: Salvador Carlos de Almeida Maciel.

MATRÍCULA: 250897

E-MAIL: salvadormaciel@sesp.mt.gov.br

FISCAL SUBSTITUTO: Robson Benedito Camargo

MATRÍCULA: 57777

E-MAIL: robsoncamargo@pjc.mt.gov.br

SINFRA:

FISCAL TITULAR: Ely Ferraz Ribeiro

MATRÍCULA: 135146

E-MAIL: elyribeiro@sinfra.mt.gov.br

FISCAL SUBSTITUTO: Luciano Ferreira Leão Pereira

MATRÍCULA: 243287

E-MAIL: luciano.ene@gmail.com

DATA DA ASSINATURA: 13/03/2024

ASSINAM: HEVERTON MOURETT DE OLIVEIRA (Secretário Adjunto de Segurança Pública);

DANIELA SILVEIRA MAIDEL (Delegada Geral da Polícia Judiciária Civil);

MARCELO DE OLIVEIRA E SILVA (Secretário de Estado de Infraestrutura e Logística).

Protocolo 1558452

**EXTRATO DO TERMO DE APOSTILAMENTO - REAJUSTE AO
CONTRATO Nº 272/2021/SESP**

DA ESPÉCIE: Termo de Apostilamento de Reajuste do Contrato nº 272/2021/SESP, que entre si celebram o ESTADO DE MATO GROSSO, por intermédio da SECRETARIA DE ESTADO DE SEGURANÇA PÚBLICA - SESP e a empresa ECOLIFE SOLUÇÕES AMBIENTAIS LTDA.

DO OBJETO: O presente Termo de Apostilamento tem por objetivo a concessão de REAJUSTE deste Contrato, que tem como objeto a Contratação de empresa especializada em serviços de coleta, transporte, tratamento e destinação final de resíduos sólidos de serviços de saúde de até 500KG, classificados nos grupos "A, B e E", para atender a demanda da POLITEC de Barra do Garças- MT.

DO REAJUSTE: O reajuste será pelo índice IPCA - Índice Nacional de Preços ao Consumidor Amplo, cujo percentual é 4,8192%, apurado no período de 11/2022 a 10/2023, passando o valor do contrato para R\$ 5.356,86 (cinco mil e trezentos e cinquenta e seis reais e oitenta e seis centavos), com aplicabilidade a partir 17/11/2023.

Fica acrescido ao valor do Contrato a importância de R\$ 246,30 (duzentos e quarenta e seis reais e trinta centavos), para cobertura da vigência atual.
DOTAÇÃO ORÇAMENTÁRIA: U.G: POLITEC; PROGRAMA: 519; PROJETO: 2735; NAT. DE DESPESA 33.90.92/39; FONTE: 17590000; EXERCÍCIO 2023: R\$ 31,72; EXERCÍCIO 2024: R\$ 214,58; **VALOR TOTAL: R\$ 246,30.**

PROCESSO Nº: SESP-PRO-2023/20033

DATA DE ASSINATURA: 12/03/2024

ASSINAM DIGITALMENTE VIA SIGADOC: HEVERTON MOURETT DE OLIVEIRA - SECRETÁRIO ADJUNTO DE SEGURANÇA PÚBLICA/LOCATÁRIO e o Sr. ARNALDO SILVEIRA NETO- ECOLIFE SOLUÇÕES AMBIENTAIS LTDA /LOCADOR.

Protocolo 1558473

**EXTRATO DO SEGUNDO TERMO ADITIVO AO INSTRUMENTO
PARTICULAR DE LOCAÇÃO DE IMÓVEL Nº 067/2018/SESP.**

DA ESPÉCIE: Termo Aditivo ao Instrumento Particular de locação de imóvel nº 067/2018/SESP, que entre si celebram o ESTADO DE MATO GROSSO, por intermédio da SECRETARIA DE ESTADO DE SEGURANÇA PÚBLICA - SESP e o Sr. MICHAEL SILVA NETTO.

DO OBJETO: O presente Termo Aditivo tem por finalidade a ALTERAÇÃO DO PREÂMBULO EM RELAÇÃO A PESSOA DO LOCADOR deste contrato, cujo objeto consiste na locação de Imóvel situado na Rua Abelha Rainha, s/nº, Bairro Aprocol, no município de Colniza - MT, onde abrigará a Delegacia de Polícia de Colniza-MT.

DA ALTERAÇÃO DO PREÂMBULO: Fica alterado o preâmbulo do presente instrumento, em virtude da venda do imóvel objeto deste contrato, passando a figurar como locador o Sr. MICHAEL SILVA NETTO, portador da Cédula de Identidade nº fw788149 PF/PR e inscrito no CPF sob nº 574.193.539-72, com aplicabilidade a partir de 01/11/2023.

DO VALOR: Os dados bancários para pagamento dos aluguéis serão alterados conforme descrito a seguir: Banco Santander Agência: 1771 Conta Corrente: 01003326-1 Titular: Michael Silva Netto.

DA RATIFICAÇÃO: Ficam ratificadas todas as demais cláusulas do contrato inicial e por estarem de acordo e compromissados, assinam o presente Termo Aditivo.

PROCESSO Nº: SESP-PRO-2023/73101

DATA DE ASSINATURA: 13/03/2024

ASSINAM DIGITALMENTE VIA SIGADOC: HEVERTON MOURETT DE OLIVEIRA - SECRETÁRIO ADJUNTO DE SEGURANÇA PÚBLICA/LOCATÁRIO e o Sr. MICHAEL SILVA NETTO/LOCADOR.

Protocolo 1558474

EXTRATO DO TERMO DE COOPERAÇÃO Nº 0037/2024

PROCESSO: SESP-PRO-2023/60546.

DA ESPÉCIE: Termo de Cooperação que celebram no Estado de Mato Grosso a Secretaria de Estado de Segurança Pública por intermédio da Perícia Oficial de Identificação Técnica e de outro lado o Ministério Público Federal com o objetivo de mútua cooperação para os fins que especificam.

DO OBJETO: O presente Termo tem por objeto a mútua cooperação entre os partícipes, com o objetivo de disponibilizar ao COOPERADO o acesso ao Sistema ATENA, para consultas, com finalidade de aprimoramento da Segurança Pública no Estado de Mato Grosso.

DOS RECURSOS: Para a execução das atividades previstas neste Termo de Cooperação, não haverá repasse de recursos entre as partes.

DA VIGÊNCIA: O prazo de validade do presente Termo de Cooperação será de 60 (sessenta) meses, a contar a data de assinatura e formalização,

podendo ser prorrogado, mediante Termo Aditivo por períodos iguais e sucessivos, desde que justificado e solicitado antes da vigência.

DO CONTROLE E FISCALIZAÇÃO:

FISCAL TITULAR: Thiago Luiz Nichelle

MATRÍCULA: 254351

E-MAIL: thiagonichelle@politec.mt.gov.br

FISCAL SUBSTITUTO: Priscila de Souza Lopes

MATRÍCULA: 313529

E-MAIL: priscilalopes@politec.mt.gov.br

DATA DA ASSINATURA: 14/03/2024

ASSINAM: HEVERTON MOURETT DE OLIVEIRA (Secretário Adjunto de Segurança Pública); RUBENS SADAOKADA (Diretor Geral da POLITEC); RICARDO PAEL ARDENGHI (Procurador - Chefe Substituto do MPF/MT).

Protocolo 1558956

**EXTRATO DE TERMO DE COMPROMISSO DE AJUSTAMENTO DE
CONDUTA**

Com fulcro no que dispõe o art. 11, do Decreto Estadual nº 466/2023, fica publicada celebração de Termo de Compromisso de Ajustamento de Conduta - TCAC, com o servidor imputado no âmbito do Processo nº SESP-PRO-2022/53215, por infração disciplinar de menor potencial ofensivo, com enquadramento dentro do previsto no art. 5º do Decreto Estadual nº 466/2023.

Cuiabá, 06 de março de 2024.

César Augusto de Camargo Roveri - Cel PM

Secretário de Estado de Segurança Pública

Protocolo 1558491

PMMT**POLÍCIA MILITAR**

Portaria nº 85457

Desliga Policial Militar do Quadro de ativos da PMMT por falecimento.

O COMANDANTE-GERAL DA POLÍCIA MILITAR DO ESTADO DE MATO GROSSO, no uso das atribuições que lhe confere o Art. 6º, Inciso V da Lei Complementar nº 386 de 05 de março de 2010, resolve:

Art. 1º Desligar por Falecimento do Quadro de Ativos da Polícia Militar do Estado de Mato Grosso, o (a) SD PM JADERSON NUNES TEIXEIRA - RG: 886.804 PMMT, Matrícula Funcional nº 266750, retroagindo seus efeitos a contar de 01/03/2024, com fulcro no Artigo 144, Inciso VII e Artigo 168 da Lei Complementar nº 555, de 29Dez14. (Estatuto dos Militares do Estado de Mato Grosso), conforme consta na Certidão de Óbito de matrícula: 064311 01 55 2024 4 00003 074 0000274 84, registrada no CARTÓRIO DE PAZ E NOTAS DE CANABRAVA DO NORTE - MT, que deu como causa da morte: indeterminada.

Art. 2º O Comandante do NÚCLEO PM - CANABRAVA DO NORTE, deverá determinar as diligências que forem necessárias para o recolhimento do fardamento, apetrechos que pertençam a Fazenda Pública Estadual, e de 01 carabina / FUZIL Marca CBC, modelo 7022 WAY, calibre .22 LR, nº de série ERD4236854, Sigma nº 962.412, 01 PISTOLA Marca TAURUS, modelo 638, calibre .380 ACP, nº de série KDT12382, Sigma nº 635.561 que estavam sob a posse do (a) Ex-SD PM JADERSON NUNES TEIXEIRA - RG: 886.804 PMMT, remetendo a identidade funcional para Diretoria de Gestão de Pessoas e os outros materiais para a Seção de Apoio Logístico e Patrimônio, tendo para tanto o prazo de 05 (cinco) dias úteis, a partir da publicação.

Parágrafo Único. A SALP deverá observar o que preconiza a Diretriz Conjunta n. 001/2021, Registro e Porte de Arma de Fogo por Militares Estaduais, qual seja, manter sob sua guarda a arma de fogo do (a) ex-militar até a expedição do Certificado de Registro de Arma de Fogo e entrega ao novo (a) proprietário (a).

Art. 3º A Diretoria de Gestão de Pessoas, por meio da Coordenadoria de Provimento, Desenvolvimento, Manutenção e Promoção - Gerência de Manutenção deverá tomar todas as medidas legais e administrativas quanto aos proventos do (a) Ex-SD PM JADERSON NUNES TEIXEIRA - RG: 886.804.

Art. 4º Registre-se, publique-se e cumpra-se.

Quartel do Comando-Geral em Cuiabá-MT, 14 de março de 2024.

(ORIGINAL ASSINADO)

Alexandre Corrêa Mendes - Coronel PM

Comandante Geral da PMMT

Protocolo 1558464

Portaria nº 85458

Desliga Policial Militar do Quadro de ativos da PMMT por falecimento.

O COMANDANTE-GERAL DA POLÍCIA MILITAR DO ESTADO DE MATO GROSSO, no uso das atribuições que lhe confere o Art. 6º, Inciso V da Lei Complementar nº 386 de 05 de março de 2010, resolve:

Art. 1.º Desligar por Falecimento do Quadro de Ativos da Polícia Militar do Estado de Mato Grosso, o (a) CB PM WALBER DIEGO COENE - RG: 885.083 PMMT, Matrícula Funcional nº 231129, retroagindo seus efeitos a contar de 27/01/2024, com fulcro no Artigo 144, Inciso VII e Artigo 168 da Lei Complementar nº 555, de 29Dez14. (Estatuto dos Militares do Estado de Mato Grosso), conforme consta na Certidão de Óbito de matrícula: 0653 7501552024400122266003715645, registrada no CARTÓRIO XAVIER DE MATOS, Cuiabá - MT, que deu como causa da morte: Choque Hemorrágico, Lesão Vasos Pulmonares Direito, Instrumento Perfurocontudente.

Art. 2.º O Comandante do 3º COMPANHIA INDEPENDENTE, deverá determinar as diligências que forem necessárias para o recolhimento do fardamento, apetrechos que pertençam a Fazenda Pública Estadual, e de 01 PISTOLA, Marca TAURUS, modelo 938, calibre .380 ACP, nº de série KET63077, Sigma nº 786.669, que estavam sob a posse do (a) Ex- CB PM WALBER DIEGO COENE - RG: 885.083 PMMT, remetendo a identidade funcional para Diretoria de Gestão de Pessoas e os outros materiais para a Seção de Apoio Logístico e Patrimônio, tendo para tanto o prazo de 05 (cinco) dias úteis, a partir da publicação.

Parágrafo Único. A SALP deverá observar o que preconiza a Diretriz Conjunta n. 001/2021, Registro e Porte de Arma de Fogo por Militares Estaduais, qual seja, manter sob sua guarda a arma de fogo do (a) ex-militar até a expedição do Certificado de Registro de Arma de Fogo e entrega ao novo (a) proprietário (a).

Art. 3.º A Diretoria de Gestão de Pessoas, por meio da Coordenadoria de Provedimento, Desenvolvimento, Manutenção e Promoção - Gerência de Manutenção deverá tomar todas as medidas legais e administrativas quanto aos proventos do (a) Ex-CB PM WALBER DIEGO COENE - RG: 885.083.

Art. 4.º Registre-se, publique-se e cumpra-se.

Quartel do Comando-Geral em Cuiabá-MT, 14 de março de 2024.

(ORIGINAL ASSINADO)

Alexandre Corrêa Mendes - Coronel PM
Comandante Geral da PMMT

Protocolo 1558543

CBM

CORPO DE BOMBEIROS MILITAR

PORTARIA Nº 137/BM-1/2024

O COMANDANTE GERAL DO CORPO DE BOMBEIROS MILITAR DO ESTADO DE MATO GROSSO, no uso de suas atribuições legais conferidas pelo Art. 11, incisos X e XX da Lei Complementar nº 775 de 27 de setembro de 2023, combinado com o §3º do art. 29 e o Art. 171, § 1º, inciso I, todas da Lei Complementar nº 555 de 29 de dezembro de 2014 e,

Considerando o processo de nº CBM-PRO-2023/03748.

RESOLVE:

Art. 1º Agregar na Prefeitura Municipal de Sinop o **CB BM ADEMAR CAMPOS DE JESUS**, para exercer função de natureza militar nos termos dos §3º do art. 29 da Lei Complementar nº 555 de 29 de dezembro de 2014, a contar de **21 de setembro de 2022**, para fins de regularização funcional.

Art. 2º Esta Portaria entra em vigor na data de sua publicação.

Publique-se, registre-se, cumpra-se.

Quartel em Cuiabá - MT, 14 de Março de 2024.

ALESSANDRO BORGES FERREIRA - CEL BM
COMANDANTE-GERAL DO CBMMT
(documento original assinado)

Protocolo 1559050

FUNAC

FUNDAÇÃO NOVA CHANCE

EXTRATO DO SEGUNDO TERMO ADITIVO 004/2020 DE INTERMEDIÇÃO DE MÃO DE OBRA REMUNERADA DE RECUPERANDOS ENTRE A FUNDAÇÃO NOVA CHANCE/FUNAC E A EMPRESA MORRO DA MESA CONCESSIONÁRIA S/A/SESP/SAAP.

PARTES: FUNDAÇÃO NOVA CHANCE e a Empresa MORRO DA MESA CONCESSIONÁRIA S/A, O ESTADO DE MATO GROSSO, com anuência da **SECRETARIA DE ESTADO DE SEGURANÇA PÚBLICA/MT e a SECRETARIA ADJUNTA DE ADMINISTRAÇÃO PENITENCIÁRIA/SAAP**, regimes fechado e semiaberto, com vistas a propiciar postos de trabalho a recuperandos (as) oriundos do Sistema Penitenciário de MT.

OBJETO: O presente Termo Aditivo tem por objeto prorrogar por mais um período de 24 (vinte e quatro) meses, a vigência do Termo de Intermediação de Mão de Obra Remunerada nº **004/2020/FUNAC/ MORRO DA MESA CONCESSIONÁRIA S/A**, para fins de manutenção de postos de trabalho a recuperandos do Sistema Penitenciário do Estado de Mato Grosso.

DA VIGÊNCIA: Fica prorrogado a vigência do presente Termo de Intermediação de Mão de Obra de Recuperandos do Sistema Penitenciário de MT, por mais um período de 24 (vinte e quatro) meses.

FISCAIS DO CONTRATO:

Ficam designados como fiscais da presente intermediação pela FUNAC: titular **WALTER JORGE MUTRAN JÚNIOR - MAT. 127.841** - Suplente: **VALDIRENE REGINA BORBA - MAT. 570.015**.

Fica designado pelo Tomador de Serviço: **WILLIAN DA SILVA EVANGELISTA** - RG nº 26032880 - MT - FONE (66) 99994 0992.

Fica designado pela SAAP/Unidade Penal: **Diretor da Unidade Penal de onde serão selecionados os recuperandos para os trabalhos.**

PROTOCOLO: FUNAC-PRO-2024/00167

DATA DE ASSINATURA: 13/03/2024

ASSINAM: **SUZELAINÉ SALETE VENDRUSCOLO BEZERRA** (Diretora Institucional) - **HEVERTON MOURETT DE OLIVEIRA** (Secretário Adjunto de Segurança Pública) - **WINKLER DE FREITAS TELES** (Presidente da Fundação Nova Chance) - **JEAN CARLOS GONÇALVES** (Secretário Adjunto de Administração Penitenciária).

Protocolo 1558494

SEDUC

SECRETARIA DE ESTADO DE EDUCAÇÃO

Extrato De Contrato Pregão Presencial A Secretária de Estado de Educação do Estado de Mato Grosso, no uso de suas atribuições, por intermédio da **Câmara De Negócios Da Alimentação Escolar Do Município De Sinop/MT**, torna público o presente contrato, oriundo do **Pregão Presencial com RP nº 015/2024**, Ata de Registro de Preços nº 015/2024, segundo Resolução 06/2020/FNDE/PNAE, e legislação vigente, para aquisição de gêneros alimentícios, para compor a alimentação escolar do **Município de Cláudia/MT**. **Contratante:** Escola Estadual Manoel Soares Campos, Contratada: M.L. Trento Mercado - ME R\$ 126.401,22; **Contratante:** Escola Estadual Dorothy Stong, Contratada: M.L. Trento Mercado - ME R\$ 40.796,11; **Contratante:** Escola Estadual Florestan Fernandes, Contratada: M.L. Trento Mercado - ME R\$ 26.109,68; ordenador de Despesas Lucimara Alves Gomes; Sinop/MT/2024.

Protocolo 1558957

Extrato De Contrato Pregão Presencial A Secretária de Estado de Educação do Estado de Mato Grosso, no uso de suas atribuições, por intermédio da **Câmara De Negócios Da Alimentação Escolar Do Município De Sinop/MT**, torna público o presente contrato, oriundo do **Pregão Presencial com RP nº 003/2024**, Ata de Registro de Preços nº 003/2024, segundo Resolução 06/2020/FNDE/PNAE, e legislação vigente, para aquisição de gêneros alimentícios, para compor a alimentação escolar do **município de Itaubá/MT**. **Contratante:** Escola Estadual Papa João Paulo II, Contratadas **a) Mercado Pão e Vinho; R\$ 70.507,84; b) Laercio Batista da Silva R\$ 19.505,03; c) Ivan Dias Lins; R\$ 26.199,16; d) Fernando Martins dos Santos R\$ 15.428,00; Ordenador de Despesas Lucimara Alves Gomes; Sinop/MT/2024.**

Protocolo 1558979

Extrato De Contrato Pregão Presencial A Secretária de Estado de Educação do Estado de Mato Grosso, no uso de suas atribuições, por intermédio da **Câmara De Negócios Da Alimentação Escolar Da Diretoria Regional De Educação Do Polo De Rondonópolis/MT**, torna público os presentes contratos, oriundos do **Pregão Presencial com RP nº 004/2024** e Ata de Registro de Preços, segundo Resolução 06/2020/FNDE/PNAE, e legislação vigente, para aquisição de gêneros alimentícios, para compor a alimentação escolar dos **municípios de Jaciara, Juscimeira, Dom Aquino e São Pedro da Cipa/MT**. Contratante: EE Antônio Ferreira Sobrinho. Contratada: J. Sodrê dos Santos Silva Máximo, valor R\$ 93.243,84. Contratada: Cesteiro Alimentos Ltda, valor R\$ 129.051,83. Contratada: Sabor Campeiro Comércio de Alimentos LTDA - ME, valor R\$ 79.803,81. Contratante: EE Milton Da Costa Ferreira. Contratada: J. Sodrê dos Santos Silva Máximo, valor R\$ 50.801,25. Contratada: Cesteiro Alimentos Ltda, valor R\$ 66.009,10. Contratante: EE Pref. Artur Ramos. Contratada: J. Sodrê dos Santos Silva Máximo, valor R\$ 37.860,75. Contratada: Cesteiro Alimentos Ltda, valor R\$ 31.720,87. Contratante: EE Celestino Correa da Costa. Contratada: J. Sodrê dos Santos Silva Máximo, valor R\$ 5.861,07. Contratada: Cesteiro Alimentos Ltda, valor R\$ 6.463,21. Contratante: EE Modelo Santo Antônio. Contratada: J. Sodrê dos Santos Silva Máximo, valor R\$ 34.198,04. Contratada: Cesteiro Alimentos Ltda, valor R\$ 41.600,64. Contratada: Sabor Campeiro Comércio de Alimentos LTDA - ME, valor R\$ 23.590,44. Contratante: EE São Francisco. Contratada: J. Sodrê dos Santos Silva Máximo, valor R\$ 34.012,48. Contratada: Cesteiro Alimentos Ltda, valor R\$ 53.067,72. Contratante: EE Antônio José de Lima. Contratada: J. Sodrê dos Santos Silva Máximo, valor R\$ 19.161,99. Contratada: Cesteiro Alimentos Ltda, valor R\$ 33.150,89. Contratada: Sabor Campeiro Comércio de Alimentos LTDA - ME, valor R\$ 10.406,88. Contratante: EE Santa Elvira. Contratada: J. Sodrê dos Santos Silva Máximo, valor R\$ 24.802,60. Contratada: Cesteiro Alimentos Ltda, valor R\$ 35.489,42. Contratada: Sabor Campeiro Comércio de Alimentos LTDA - ME, valor R\$ 20.544,43. Contratante: EE Dom Vunibaldo. Contratada: J. Sodrê dos Santos Silva Máximo, valor R\$ 38.908,98. Contratada: Cesteiro Alimentos Ltda, valor R\$ 51.928,06. Contratada: Sabor Campeiro Comércio de Alimentos LTDA - ME, valor R\$ 31.011,71. Contratante: EE João Matheus Barbosa. Contratada: J. Sodrê dos Santos Silva Máximo, valor R\$ 61.052,15. Contratada: Cesteiro Alimentos Ltda, valor R\$ 50.288,87. Contratada: Sabor Campeiro Comércio de Alimentos LTDA - ME, valor R\$ 82.464,49. Contratante: EE Vinicius De Moraes. Contratada: J. Sodrê dos Santos Silva Máximo, valor R\$ 19.195,97. Contratada: Cesteiro Alimentos Ltda, valor R\$ 23.597,53. Contratada: Sabor Campeiro Comércio de Alimentos LTDA - ME, valor R\$ 23.172,35. Contratante: EE São Lourenço. Contratada: J. Sodrê dos Santos Silva Máximo, valor R\$ 22.248,52. Contratada: Cesteiro Alimentos Ltda, valor R\$ 30.140,28. Contratada: Sabor Campeiro Comércio de Alimentos LTDA - ME, valor R\$ 21.696,84. Contratante: EE Irmã Miguelina Corso. Contratada: J. Sodrê dos Santos Silva Máximo, valor R\$ 55.246,11. Contratada: Cesteiro Alimentos Ltda, valor R\$ 56.629,87. Ordenador de Despesas, Adriane Pereira da Silva. Rondonópolis/MT/2024.

Protocolo 1558981

Extrato De Contrato Pregão Presencial A Secretária de Estado de Educação do Estado de Mato Grosso, no uso de suas atribuições, por intermédio da **Câmara De Negócios Da Alimentação Escolar Do Município De Sinop/MT**, torna público o presente contrato, oriundo do **Pregão Presencial com RP nº 017 /2024**, Ata de Registro de Preços nº 017/2024, segundo Resolução 06/2020/FNDE/PNAE, e legislação vigente, para aquisição de gêneros alimentícios, para compor a alimentação escolar do **Município de Nova Ubiratã/MT**. Contratante: Escola Estadual Pedro Barbosa, **Contratada a)** Fornecedor Souza E Menequeli LTDA; R\$ 26.454,30; ordenador de Despesas Lucimara Alves Gomes; Sinop/MT/2024.

Protocolo 1558987

Extrato De Contrato Pregão Presencial A Secretária de Estado de Educação do Estado de Mato Grosso, no uso de suas atribuições, por intermédio da **Câmara De Negócios Da Alimentação Escolar Do Município De Várzea Grande/MT**, torna público o presente contrato, oriundo do **Pregão Presencial com RP n.º 005/2024**, Ata de Registro de Preços n.º 05, segundo Resolução 06/2020/FNDE/PNAE, e legislação vigente, para aquisição de gêneros alimentícios, para compor a alimentação escolar do **município de Poconé/MT**. Contratante: Escola Estadual Antônio Garcia Contratada: a) Comercial Pantanal - LB Leão Júnior Produtos Alimentícios Ltda R\$ 4.327,00 ; b) Giselly Ferreira Santos Ltda R\$ 19.294,18 ; c) Mercado 3F - Ana Flávia Amaral Evangelista ME R\$ 4.901,70 ; d) Mercado Arrudon - Maria Benedita de Souza Arruda ME Total R\$ 10.593,74 ; e) Oitis Comércio & Serviços Ltda R\$ 40.552,76 ; f) Provel Comércio de Alimentos Ltda R\$ 799,80 ; g) SJG Paganini Comércio EPP R\$ 7.174,10. Contratante: Escola Estadual Antônio João Ribeiro Contratada: a) Comercial Pantanal - LB Leão

Júnior Produtos Alimentícios Ltda R\$ 17.899,80; b) Giselly Ferreira Santos Ltda R\$ 26.081,06; c) Mercado 3F - Ana Flávia Amaral Evangelista ME R\$ 7.228,56; d) Mercado Arrudon - Maria Benedita de Souza Arruda ME R\$ 13.628,48; e) Oitis Comércio & Serviços Ltda R\$ 74.189,44; f) Provel Comércio de Alimentos Ltda R\$ 802,60; g) SJG Paganini Comércio EPP R\$ 8.533,10. Contratante: Escola Estadual Bacharel Ribeiro de Arruda Contratada: a) Comercial Pantanal - LB Leão Júnior Produtos Alimentícios Ltda R\$ 17.060,60 ; b) Giselly Ferreira Santos Ltda R\$ 36.813,52 ; c) Mercado 3F - Ana Flávia Amaral Evangelista ME R\$ 10.310,33; d) Mercado Arrudon - Maria Benedita de Souza Arruda ME R\$ 14.386,26; e) Oitis Comércio & Serviços Ltda R\$ 51.062,66 ; f) Provel Comércio de Alimentos Ltda R\$ 2.440,60; g) SJG Paganini Comércio EPP R\$ 11.500,30. Contratante: Escola Estadual Dom Francisco de Aquino Correa Contratada: a) Comercial Pantanal - LB Leão Júnior Produtos Alimentícios Ltda R\$ 21.554,40; b) Giselly Ferreira Santos Ltda R\$ 39.952,76 ; c) Mercado 3F - Ana Flávia Amaral Evangelista ME R\$ 11.750,98; d) Mercado Arrudon - Maria Benedita de Souza Arruda ME R\$ 26.095,35; e) Oitis Comércio & Serviços Ltda R\$ 48.654,86 ; f) Provel Comércio de Alimentos Ltda R\$ 1.581,60; g) SJG Paganini Comércio EPP R\$ 20.258,30. Contratante: Escola Estadual Eucaris Nunes Cunha Moraes Contratada: a) Comercial Pantanal - LB Leão Júnior Produtos Alimentícios Ltda R\$ 9.735,20 ; b) Giselly Ferreira Santos Ltda R\$ 39.710,76 ; c) Mercado 3F - Ana Flávia Amaral Evangelista ME R\$ 3.341,83; d) Mercado Arrudon - Maria Benedita de Souza Arruda ME R\$ 35.767,48; e) Oitis Comércio & Serviços Ltda R\$ 41.528,28 ; f) Provel Comércio de Alimentos Ltda R\$ 3.070,00; g) SJG Paganini Comércio EPP R\$ 14.146,10. Contratante: Escola Estadual Frei Carlos Vallete Contratada: a) Comercial Pantanal - LB Leão Júnior Produtos Alimentícios Ltda R\$ 21.142,20 ; b) Giselly Ferreira Santos Ltda R\$ 35.785,02 ; c) Mercado 3F - Ana Flávia Amaral Evangelista ME R\$ 9.706,69; d) Mercado Arrudon - Maria Benedita de Souza Arruda ME R\$ 20.338,68; e) Oitis Comércio & Serviços Ltda R\$ 79.020,72 ; f) Provel Comércio de Alimentos Ltda R\$ 1.529,40; g) SJG Paganini Comércio EPP R\$ 13.628,80. Contratante: Escola Estadual Maria Helena de Araújo Bastos Contratada: a) Comercial Pantanal - LB Leão Júnior Produtos Alimentícios Ltda R\$ 16.432,40 ; b) Giselly Ferreira Santos Ltda R\$ 24.848,80 ; c) Mercado 3F - Ana Flávia Amaral Evangelista ME R\$ 6.792,18; d) Mercado Arrudon - Maria Benedita de Souza Arruda ME R\$ 13.520,59; e) Oitis Comércio & Serviços Ltda R\$ 32.855,60 ; f) Provel Comércio de Alimentos Ltda R\$ 1.009,00; g) SJG Paganini Comércio EPP R\$ 9.076,50; Ordenador de despesas: Ivam Sebastião da Costa. Várzea Grande/MT/2024.

Protocolo 1558993

Extrato De Contrato Pregão A Secretária de Estado de Educação do Estado de Mato Grosso, no uso de suas atribuições, por intermédio da **Câmara De Negócios Da Alimentação Escolar Do Polo De Cáceres/ MT Para O Município De Rio Branco**, torna público o presente contrato, oriundo do **Pregão n.º 04/2024**, segundo a Resolução nº 06/2020/FNDE/PNAE, IN nº 013/2022, e legislação vigente, para aquisição de gêneros alimentícios, oriundos da agricultura familiar, para compor a alimentação escolar do Município de Rio Branco/MT. Contratante: Escola Estadual Deputado Francisco Eduardo Rangel Torres. Contratado: a) São Luiz Distribuidora De Alimentos LTDA R\$ 16.401,28, b) K.M. Ferrari & CIA LTDA R\$ 42.740,73. R\$ 59.142,01. Ordenadora de Despesas Aline Silva de Assis; Cáceres/MT/2024

Protocolo 1558994

Extrato De Contrato Pregão Presencial A Secretaria de Estado de Educação do Estado de Mato Grosso, no uso de suas atribuições, por intermédio da **Câmara De Negócios Da Alimentação Escolar Do Município De Várzea Grande /MT**, torna público o presente contrato, oriundo do **Pregão Presencial com RP n.º 001/2024**, Ata de Registro de Preços n.º 01, segundo Resolução 06/2020/FNDE/PNAE, e legislação vigente, para aquisição de gêneros alimentícios, para compor a alimentação escolar do **município de Várzea Grande/MT**. Contratante: Escola Estadual Antônio Geraldo Gasparoto Gattiboni Contratada: a) AHS - Comércio e Serviços de Produtos Alimentícios Eireli R\$ 96,00; b) Comercial Pantanal - Leão Júnior Produtos Eireli R\$ 2.432,70; c) ELM - Comercial Atacadista e Serviços Ltda R\$ 2.162,95; d) Padaria Bela Manhã Ltda R\$ 5.481,00; e) Fênix Comércio e Serviços Eireli R\$ 1.390,50; f) HSF Atacadista de Alimentos Eireli R\$ 384,20; g) Lírios do Vale - B da PC Farias - ME R\$ 1.395,85; h) Vitória Alimentos - RL de Campos P Correa R\$ 1.112,01. Contratante: Escola Estadual CHP - Célia Rodrigues Duque Contratada: a) AHS - Comércio e Serviços de Produtos Alimentícios Eireli R\$ 677,70; b) Comercial Pantanal - Leão Júnior Produtos Eireli R\$ 11.288,70; c) ELM - Comercial Atacadista e Serviços Ltda R\$ 6.821,75; d) Padaria Bela Manhã Ltda R\$ 33.226,58; e) Fênix Comércio e Serviços Eireli R\$ 1.252,10; f) HSF Atacadista de Alimentos Eireli R\$ 3.816,22; g) Lírios do Vale - B da PC Farias - ME R\$ 3.929,65; h) Vitória Alimentos - RL de Campos P Correa R\$

2.049,02. Contratante: Escola Estadual Deputado Emanuel Pinheiro Contratada: a) AHS - Comércio e Serviços de Produtos Alimentícios Eireli R\$ 490,20; b) Comercial Pantanal - Leão Júnior Produtos Eireli R\$ 11.086,20; c) ELM - Comercial Atacadista e Serviços Ltda R\$ 9.862,25; d) Padaria Bela Manhã Ltda R\$ 24.531,06; e) Fênix Comércio e Serviços Eireli R\$ 10.503,70; f) HSF Atacadista de Alimentos Eireli R\$ 1.675,80; g) Lírios do Vale - B da PC Farias - ME R\$ 6.558,95; h) Vitória Alimentos - RL de Campos P Correa R\$ 5.079,38. Contratante: Escola Estadual Deputado Gonçalo Botelho de Campos Contratada: a) AHS - Comércio e Serviços de Produtos Alimentícios Eireli R\$ 448,40; b) Comercial Pantanal - Leão Júnior Produtos Eireli R\$ 15.854,50; c) ELM - Comercial Atacadista e Serviços Ltda R\$ 9.033,00; d) Padaria Bela Manhã Ltda R\$ 59.385,92; e) Fênix Comércio e Serviços Eireli R\$ 8.512,50; f) HSF Atacadista de Alimentos Eireli R\$ 4.070,44; g) Lírios do Vale - B da PC Farias - ME R\$ 6.729,60; h) Vitória Alimentos - RL de Campos P Correa R\$ 4.449,93. Contratante: Escola Estadual Deputado Milton Figueiredo Contratada: a) AHS - Comércio e Serviços de Produtos Alimentícios Eireli R\$ 734,00; b) Comercial Pantanal - Leão Júnior Produtos Eireli Total R\$ 14.821,55; c) ELM - Comercial Atacadista e Serviços Ltda R\$ 20.433,75; d) Padaria Bela Manhã Ltda R\$ 86.803,14; e) Fênix Comércio e Serviços Eireli R\$ 14.885,90; f) HSF Atacadista de Alimentos Eireli R\$ 10.237,61; g) Lírios do Vale - B da PC Farias - ME R\$ 5.565,80; h) Vitória Alimentos - RL de Campos P Correa R\$ 9.672,73. Contratante: Escola Estadual Deputado Salim Nadaf Contratada: a) AHS - Comércio e Serviços de Produtos Alimentícios Eireli R\$ 1.139,40; b) Comercial Pantanal - Leão Júnior Produtos Eireli R\$ 23.145,05; c) ELM - Comercial Atacadista e Serviços Ltda R\$ 23.978,60; d) Padaria Bela Manhã Ltda R\$ 141.728,00; e) Fênix Comércio e Serviços Eireli R\$ 13.840,10; f) HSF Atacadista de Alimentos Eireli R\$ 16.555,54; g) Lírios do Vale - B da PC Farias - ME R\$ 8.646,95; h) Vitória Alimentos - RL de Campos P Correa R\$ 7.628,21. Contratante: Escola Estadual Deputado Ubaldo Monteiro da Silva Contratada: a) AHS - Comércio e Serviços de Produtos Alimentícios Eireli R\$ 1.117,40; b) Comercial Pantanal - Leão Júnior Produtos Eireli R\$ 24.458,35; c) ELM - Comercial Atacadista e Serviços Ltda R\$ 23.843,70; d) Padaria Bela Manhã Ltda R\$ 103.424,48; e) Fênix Comércio e Serviços Eireli R\$ 14.822,30; f) HSF Atacadista de Alimentos Eireli R\$ 12.807,03; g) Lírios do Vale - B da PC Farias - ME R\$ 9.436,45; h) Vitória Alimentos - RL de Campos P Correa R\$ 8.360,77. Contratante: Escola Estadual Dom Bosco Contratada: a) AHS - Comércio e Serviços de Produtos Alimentícios Eireli R\$ 442,20; b) Comercial Pantanal - Leão Júnior Produtos Eireli R\$ 9.844,40; c) ELM - Comercial Atacadista e Serviços Ltda R\$ 8.778,15; d) Padaria Bela Manhã Ltda R\$ 22.050,66; e) Fênix Comércio e Serviços Eireli R\$ 9.346,10; f) HSF Atacadista de Alimentos Eireli R\$ 1.557,30; g) Lírios do Vale - B da PC Farias - ME R\$ 5.825,85; h) Vitória Alimentos - RL de Campos P Correa R\$ 4.521,82. Contratante: Escola Estadual Domingos Sávio Brandão Lima Contratada: a) AHS - Comércio e Serviços de Produtos Alimentícios Eireli R\$ 461,00; b) Comercial Pantanal - Leão Júnior Produtos Eireli R\$ 10.589,85; c) ELM - Comercial Atacadista e Serviços Ltda R\$ 9.434,85; d) Padaria Bela Manhã Ltda R\$ 23.504,22; e) Fênix Comércio e Serviços Eireli R\$ 10.008,00; f) HSF Atacadista de Alimentos Eireli R\$ 1.615,80; g) Lírios do Vale - B da PC Farias - ME R\$ 6.279,70; h) Vitória Alimentos - RL de Campos P Correa R\$ 4.857,49. Contratante: Escola Estadual Dunga Rodrigues Contratada: a) AHS - Comércio e Serviços de Produtos Alimentícios Eireli R\$ 743,20; b) Comercial Pantanal - Leão Júnior Produtos Eireli R\$ 16.445,40; c) ELM - Comercial Atacadista e Serviços Ltda R\$ 15.988,20; d) Padaria Bela Manhã Ltda R\$ 36.519,90; e) Fênix Comércio e Serviços Eireli R\$ 15.915,40; f) HSF Atacadista de Alimentos Eireli R\$ 2.493,20; g) Lírios do Vale - B da PC Farias - ME R\$ 9.666,00; h) Vitória Alimentos - RL de Campos P Correa R\$ 7.604,07. Contratante: Escola Estadual Ensino Especial Luz do Saber Contratada: a) AHS - Comércio e Serviços de Produtos Alimentícios Eireli R\$ 690,40; b) Comercial Pantanal - Leão Júnior Produtos Eireli R\$ 11.279,00; c) ELM - Comercial Atacadista e Serviços Ltda R\$ 6.283,80; d) Padaria Bela Manhã Ltda R\$ 21.663,56; e) Fênix Comércio e Serviços Eireli R\$ 3.004,80; f) HSF Atacadista de Alimentos Eireli R\$ 4.433,54; g) Lírios do Vale - B da PC Farias - ME R\$ 3.830,00; h) Vitória Alimentos - RL de Campos P Correa R\$ 1.999,02. Contratante: Escola Estadual Ernandy Maurício Baracat de Arruda Contratada: a) AHS - Comércio e Serviços de Produtos Alimentícios Eireli R\$ 826,20; b) Comercial Pantanal - Leão Júnior Produtos Eireli R\$ 19.597,90; c) ELM - Comercial Atacadista e Serviços Ltda R\$ 17.525,90; d) Padaria Bela Manhã Ltda R\$ 43.712,30; e) Fênix Comércio e Serviços Eireli R\$ 18.607,70; f) HSF Atacadista de Alimentos Eireli R\$ 2.946,60; g) Lírios do Vale - B da PC Farias - ME R\$ 11.432,60; h) Vitória Alimentos - RL de Campos P Correa R\$ 9.036,75. Contratante: Escola Estadual Governador Dante de Oliveira Contratada: a) AHS - Comércio e Serviços de Produtos Alimentícios Eireli R\$ 1.204,20; b) Comercial Pantanal - Leão Júnior Produtos Eireli R\$ 26.969,05; c) ELM - Comercial Atacadista e Serviços Ltda R\$ 23.616,80; d) Padaria Bela Manhã Ltda R\$ 59.808,50; e) Fênix Comércio e Serviços Eireli R\$ 25.585,60; f) HSF Atacadista de

Alimentos Eireli R\$ 4.109,00; g) Lírios do Vale - B da PC Farias - ME R\$ 15.890,95; h) Vitória Alimentos - RL de Campos P Correa R\$ 12.486,56. Contratante: Escola Estadual Governador José Garcia Neto Contratada: a) AHS - Comércio e Serviços de Produtos Alimentícios Eireli R\$ 594,20; b) Comercial Pantanal - Leão Júnior Produtos Eireli R\$ 12.487,25; c) ELM - Comercial Atacadista e Serviços Ltda R\$ 17.311,25; d) Padaria Bela Manhã Ltda R\$ 75.992,12; e) Fênix Comércio e Serviços Eireli R\$ 13.068,70; f) HSF Atacadista de Alimentos Eireli R\$ 10.267,42; g) Lírios do Vale - B da PC Farias - ME R\$ 4.707,65; h) Vitória Alimentos - RL de Campos P Correa R\$ 4.115,72. Contratante: Escola Estadual Irene Gomes de Campos Contratada: a) AHS - Comércio e Serviços de Produtos Alimentícios Eireli R\$ 903,20; b) Comercial Pantanal - Leão Júnior Produtos Eireli R\$ 20.408,25; c) ELM - Comercial Atacadista e Serviços Ltda R\$ 18.136,35; d) Padaria Bela Manhã Ltda R\$ 45.554,88; e) Fênix Comércio e Serviços Eireli R\$ 19.294,60; f) HSF Atacadista de Alimentos Eireli R\$ 3.099,50; g) Lírios do Vale - B da PC Farias - ME R\$ 12.124,65; h) Vitória Alimentos - RL de Campos P Correa R\$ 9.387,42. Contratante: Escola Estadual Irmãos do Caminho Contratada: a) AHS - Comércio e Serviços de Produtos Alimentícios Eireli R\$ 365,00; b) Comercial Pantanal - Leão Júnior Produtos Eireli R\$ 8.131,15; c) ELM - Comercial Atacadista e Serviços Ltda R\$ 7.271,90; d) Padaria Bela Manhã Ltda R\$ 18.196,62; e) Fênix Comércio e Serviços Eireli R\$ 7.694,10; f) HSF Atacadista de Alimentos Eireli R\$ 1.231,60; g) Lírios do Vale - B da PC Farias - ME R\$ 4.851,85; h) Vitória Alimentos - RL de Campos P Correa R\$ 3.738,59. Contratante: Escola Estadual Jaime Veríssimo de Campos Júnior - Jaiminho Contratada: a) AHS - Comércio e Serviços de Produtos Alimentícios Eireli R\$ 1.133,80; b) Comercial Pantanal - Leão Júnior Produtos Eireli R\$ 22.933,25; c) ELM - Comercial Atacadista e Serviços Ltda R\$ 24.351,25; d) Padaria Bela Manhã Ltda R\$ 139.240,00; e) Fênix Comércio e Serviços Eireli R\$ 13.672,40; f) HSF Atacadista de Alimentos Eireli R\$ 15.710,70; g) Lírios do Vale - B da PC Farias - ME R\$ 8.615,75; h) Vitória Alimentos - RL de Campos P Correa R\$ 7.561,32. Contratante: Escola Estadual José Leite de Moraes Contratada: a) AHS - Comércio e Serviços de Produtos Alimentícios Eireli R\$ 1.236,20; b) Comercial Pantanal - Leão Júnior Produtos Eireli R\$ 27.714,50; c) ELM - Comercial Atacadista e Serviços Ltda R\$ 24.183,10; d) Padaria Bela Manhã Ltda R\$ 61.477,68; e) Fênix Comércio e Serviços Eireli R\$ 25.757,50; f) HSF Atacadista de Alimentos Eireli R\$ 4.252,10; g) Lírios do Vale - B da PC Farias - ME R\$ 16.322,15; h) Vitória Alimentos - RL de Campos P Correa R\$ 12.857,23. Contratante: Escola Estadual Júlio Strubing Muller Contratada: a) AHS - Comércio e Serviços de Produtos Alimentícios Eireli R\$ 575,80; b) Comercial Pantanal - Leão Júnior Produtos Eireli R\$ 13.496,90; c) ELM - Comercial Atacadista e Serviços Ltda R\$ 11.918,35; d) Padaria Bela Manhã Ltda R\$ 29.969,84; e) Fênix Comércio e Serviços Eireli R\$ 12.689,20; f) HSF Atacadista de Alimentos Eireli R\$ 2.049,00; g) Lírios do Vale - B da PC Farias - ME R\$ 8.001,05; h) Vitória Alimentos - RL de Campos P Correa R\$ 6.208,28. Contratante: Escola Estadual Luis Pedrosa da Silva Contratada: a) AHS - Comércio e Serviços de Produtos Alimentícios Eireli R\$ 157,00; b) Comercial Pantanal - Leão Júnior Produtos Eireli R\$ 2.890,15; c) ELM - Comercial Atacadista e Serviços Ltda R\$ 9.018,85; d) Padaria Bela Manhã Ltda R\$ 6.465,62; e) Fênix Comércio e Serviços Eireli R\$ 2.617,70; f) HSF Atacadista de Alimentos Eireli R\$ 10.345,80; g) Lírios do Vale - B da PC Farias - ME R\$ 1.740,15; h) Vitória Alimentos - RL de Campos P Correa R\$ 1.330,79. Contratante: Escola Estadual Manoel Gomes Contratada: a) AHS - Comércio e Serviços de Produtos Alimentícios Eireli R\$ 655,60; b) Comercial Pantanal - Leão Júnior Produtos Eireli R\$ 22.957,80; c) ELM - Comercial Atacadista e Serviços Ltda R\$ 8.470,60; d) Padaria Bela Manhã Ltda R\$ 99.167,04; e) Fênix Comércio e Serviços Eireli R\$ 6.351,80; f) HSF Atacadista de Alimentos Eireli R\$ 6.600,05; g) Lírios do Vale - B da PC Farias - ME R\$ 7.265,40; h) Vitória Alimentos - RL de Campos P Correa R\$ 3.935,48. Contratante: Escola Estadual Miguel Baracat Contratada: a) AHS - Comércio e Serviços de Produtos Alimentícios Eireli R\$ 250,20; b) Comercial Pantanal - Leão Júnior Produtos Eireli R\$ 5.125,20; c) ELM - Comercial Atacadista e Serviços Ltda R\$ 4.583,95; d) Padaria Bela Manhã Ltda R\$ 12.602,52; e) Fênix Comércio e Serviços Eireli R\$ 4.893,90; f) HSF Atacadista de Alimentos Eireli R\$ 798,40; g) Lírios do Vale - B da PC Farias - ME R\$ 3.063,45; h) Vitória Alimentos - RL de Campos P Correa R\$ 2.352,80. Contratante: Escola Estadual Militar Tiradentes Ten. Coronel Pm Lourison Rodrigues Benevides Contratada: a) AHS - Comércio e Serviços de Produtos Alimentícios Eireli R\$ 1.143,00; b) Comercial Pantanal - Leão Júnior Produtos Eireli R\$ 25.440,90; c) ELM - Comercial Atacadista e Serviços Ltda R\$ 22.603,60; d) Padaria Bela Manhã Ltda R\$ 56.643,54; e) Fênix Comércio e Serviços Eireli R\$ 24.039,90; f) HSF Atacadista de Alimentos Eireli R\$ 3.877,40; g) Lírios do Vale - B da PC Farias - ME R\$ 15.099,40; h) Vitória Alimentos - RL de Campos P Correa R\$ 11.688,33. Contratante: Escola Estadual Pedro Gardês Contratada: a) AHS - Comércio e Serviços de Produtos Alimentícios Eireli R\$ 1.238,20; b) Comercial Pantanal - Leão Júnior Produtos Eireli R\$ 26.372,90; c) ELM - Comercial Atacadista e Serviços Ltda R\$ 26.315,45; d) Padaria Bela Manhã

Ltda R\$ 112.483,56; e) Fênix Comércio e Serviços Eireli R\$ 15.698,10; f) HSF Atacadista de Alimentos Eireli R\$ 16.165,94; g) Lírios do Vale - B da PC Farias - ME R\$ 9.911,45; h) Vitória Alimentos - RL de Campos P Correa R\$ 8.694,00. Contratante: Escola Estadual Porfiria Paula de Campos Contratada: a) AHS - Comércio e Serviços de Produtos Alimentícios Eireli R\$ 1.179,80; b) Comercial Pantanal - Leão Júnior Produtos Eireli R\$ 24.012,60; c) ELM - Comercial Atacadista e Serviços Ltda R\$ 33.349,35; d) Padaria Bela Manhã Ltda R\$ 145.813,56; e) Fênix Comércio e Serviços Eireli R\$ 25.073,00; f) HSF Atacadista de Alimentos Eireli R\$ 19.769,32; g) Lírios do Vale - B da PC Farias - ME R\$ 9.053,30; h) Vitória Alimentos - RL de Campos P Correa R\$ 7.918,88. Contratante: Escola Estadual Professor Fernando Leite de Campos Contratada: a) AHS - Comércio e Serviços de Produtos Alimentícios Eireli R\$ 1.385,40; b) Comercial Pantanal - Leão Júnior Produtos Eireli R\$ 28.733,20; c) ELM - Comercial Atacadista e Serviços Ltda R\$ 31.088,25; d) Padaria Bela Manhã Ltda R\$ 174.379,36; e) Fênix Comércio e Serviços Eireli R\$ 17.165,30; f) HSF Atacadista de Alimentos Eireli R\$ 20.268,14; g) Lírios do Vale - B da PC Farias - ME R\$ 10.841,30; h) Vitória Alimentos - RL de Campos P Correa R\$ 9.472,90. Contratante: Escola Estadual Professor Honório Rodrigues Amorim Contratada: a) AHS - Comércio e Serviços de Produtos Alimentícios Eireli R\$ 875,50; b) Comercial Pantanal - Leão Júnior Produtos Eireli R\$ 16.347,15; c) ELM - Comercial Atacadista e Serviços Ltda R\$ 7.917,95; d) Padaria Bela Manhã Ltda R\$ 43.291,28; e) Fênix Comércio e Serviços Eireli R\$ 4.635,80; f) HSF Atacadista de Alimentos Eireli R\$ 5.088,98; g) Lírios do Vale - B da PC Farias - ME R\$ 5.619,05; h) Vitória Alimentos - RL de Campos P Correa R\$ 3.475,36. Contratante: Escola Estadual Professor Jercy Jacob Contratada: a) AHS - Comércio e Serviços de Produtos Alimentícios Eireli R\$ 507,80; b) Comercial Pantanal - Leão Júnior Produtos Eireli R\$ 10.615,45; c) ELM - Comercial Atacadista e Serviços Ltda R\$ 9.949,95; d) Padaria Bela Manhã Ltda R\$ 64.674,24; e) Fênix Comércio e Serviços Eireli R\$ 6.831,10; f) HSF Atacadista de Alimentos Eireli R\$ 8.797,81; g) Lírios do Vale - B da PC Farias - ME R\$ 4.056,35; h) Vitória Alimentos - RL de Campos P Correa R\$ 3.502,49. Contratante: Escola Estadual Professor José Mendes Martins Contratada: a) AHS - Comércio e Serviços de Produtos Alimentícios Eireli R\$ 1.015,20; b) Comercial Pantanal - Leão Júnior Produtos Eireli R\$ 23.214,55; c) ELM - Comercial Atacadista e Serviços Ltda R\$ 19.889,45; d) Padaria Bela Manhã Ltda R\$ 51.458,08; e) Fênix Comércio e Serviços Eireli R\$ 21.568,50; f) HSF Atacadista de Alimentos Eireli R\$ 3.523,20; g) Lírios do Vale - B da PC Farias - ME R\$ 13.617,75; h) Vitória Alimentos - RL de Campos P Correa R\$ 10.865,10. Contratante: Escola Estadual Professora Adalgisa de Barros Contratada: a) AHS - Comércio e Serviços de Produtos Alimentícios Eireli R\$ 1.558,00; b) Comercial Pantanal - Leão Júnior Produtos Eireli R\$ 34.483,50; c) ELM - Comercial Atacadista e Serviços Ltda R\$ 33.469,75; d) Padaria Bela Manhã Ltda R\$ 74.523,26; e) Fênix Comércio e Serviços Eireli R\$ 19.843,70; f) HSF Atacadista de Alimentos Eireli R\$ 16.904,17; g) Lírios do Vale - B da PC Farias - ME R\$ 13.389,05; h) Vitória Alimentos - RL de Campos P Correa R\$ 23.795,85. Contratante: Escola Estadual Professora Arlete Maria da Silva Contratada: a) AHS - Comércio e Serviços de Produtos Alimentícios Eireli R\$ 605,00; b) Comercial Pantanal - Leão Júnior Produtos Eireli R\$ 14.210,70; c) ELM - Comercial Atacadista e Serviços Ltda R\$ 12.559,20; d) Padaria Bela Manhã Ltda R\$ 31.854,64; e) Fênix Comércio e Serviços Eireli R\$ 7.931,10; f) HSF Atacadista de Alimentos Eireli R\$ 2.192,10; g) Lírios do Vale - B da PC Farias - ME R\$ 8.323,45; h) Vitória Alimentos - RL de Campos P Correa R\$ 6.552,06. Contratante: Escola Estadual Professora Elizabeth Maria Bastos Mineiro Contratada: a) AHS - Comércio e Serviços de Produtos Alimentícios Eireli R\$ 1.367,00; b) Comercial Pantanal - Leão Júnior Produtos Eireli R\$ 31.246,80; c) ELM - Comercial Atacadista e Serviços Ltda R\$ 22.020,65; d) Padaria Bela Manhã Ltda R\$ 69.139,02; e) Fênix Comércio e Serviços Eireli R\$ 16.959,90; f) HSF Atacadista de Alimentos Eireli R\$ 4.734,30; g) Lírios do Vale - B da PC Farias - ME R\$ 18.334,00; h) Vitória Alimentos - RL de Campos P Correa R\$ 14.573,69. Contratante: Escola Estadual Professora Elmaz Gattas Monteiro Contratada: a) AHS - Comércio e Serviços de Produtos Alimentícios Eireli R\$ 990,40; b) Comercial Pantanal - Leão Júnior Produtos Eireli R\$ 20.112,65; c) ELM - Comercial Atacadista e Serviços Ltda R\$ 27.799,60; d) Padaria Bela Manhã Ltda R\$ 122.007,32; e) Fênix Comércio e Serviços Eireli R\$ 20.980,40; f) HSF Atacadista de Alimentos Eireli R\$ 16.451,72; g) Lírios do Vale - B da PC Farias - ME R\$ 7.541,40; h) Vitória Alimentos - RL de Campos P Correa R\$ 6.625,53. Contratante: Escola Estadual Professora Maria da Cunha Bruno Contratada: a) AHS - Comércio e Serviços de Produtos Alimentícios Eireli R\$ 804,40; b) Comercial Pantanal - Leão Júnior Produtos Eireli R\$ 16.297,40; c) ELM - Comercial Atacadista e Serviços Ltda R\$ 17.626,80; d) Padaria Bela Manhã Ltda R\$ 98.967,86; e) Fênix Comércio e Serviços Eireli R\$ 9.705,70; f) HSF Atacadista de Alimentos Eireli R\$ 11.447,67; g) Lírios do Vale - B da PC Farias - ME R\$ 6.128,75; h) Vitória Alimentos - RL de Campos P Correa R\$ 5.379,07. Contratante: Escola Estadual Professora Maria Leite Marcossi Contratada: a) AHS - Comércio e Serviços de Produtos

Alimentícios Eireli R\$ 1.040,00; b) Comercial Pantanal - Leão Júnior Produtos Eireli R\$ 21.720,65; c) ELM - Comercial Atacadista e Serviços Ltda R\$ 23.570,20; d) Padaria Bela Manhã Ltda R\$ 132.125,28; e) Fênix Comércio e Serviços Eireli R\$ 13.011,80; f) HSF Atacadista de Alimentos Eireli R\$ 15.448,21; g) Lírios do Vale - B da PC Farias - ME R\$ 8.180,30; h) Vitória Alimentos - RL de Campos P Correa R\$ 7.171,87. Contratante: Escola Estadual Professora Maria Macedo Rodrigues Contratada: a) AHS - Comércio e Serviços de Produtos Alimentícios Eireli R\$ 777,60; b) Comercial Pantanal - Leão Júnior Produtos Eireli R\$ 19.332,20; c) ELM - Comercial Atacadista e Serviços Ltda R\$ 10.783,50; d) Padaria Bela Manhã Ltda R\$ 75.637,74; e) Fênix Comércio e Serviços Eireli R\$ 7.188,10; f) HSF Atacadista de Alimentos Eireli R\$ 7.507,82; g) Lírios do Vale - B da PC Farias - ME R\$ 6.503,55; h) Vitória Alimentos - RL de Campos P Correa R\$ 4.589,31. Contratante: Escola Estadual Professora Marlene Marques de Barros Contratada: a) AHS - Comércio e Serviços de Produtos Alimentícios Eireli R\$ 896,40; b) Comercial Pantanal - Leão Júnior Produtos Eireli R\$ 18.403,00; c) ELM - Comercial Atacadista e Serviços Ltda R\$ 19.883,95; d) Padaria Bela Manhã Ltda R\$ 111.595,60; e) Fênix Comércio e Serviços Eireli R\$ 10.967,90; f) HSF Atacadista de Alimentos Eireli R\$ 13.056,73; g) Lírios do Vale - B da PC Farias - ME R\$ 6.931,10; h) Vitória Alimentos - RL de Campos P Correa R\$ 6.069,19. Contratante: Escola Estadual Professora Vanil Stabilito Contratada: a) AHS - Comércio e Serviços de Produtos Alimentícios Eireli R\$ 1.159,80; b) Comercial Pantanal - Leão Júnior Produtos Eireli R\$ 25.572,60; c) ELM - Comercial Atacadista e Serviços Ltda R\$ 24.422,20; d) Padaria Bela Manhã Ltda R\$ 100.514,02; e) Fênix Comércio e Serviços Eireli R\$ 14.659,00; f) HSF Atacadista de Alimentos Eireli R\$ 14.579,39; g) Lírios do Vale - B da PC Farias - ME R\$ 9.918,55; h) Vitória Alimentos - RL de Campos P Correa R\$ 8.799,55. Ordenador de despesas: Ivam Sebastião da Costa. Várzea Grande-MT, 13/03/2024

Protocolo 1558996

Extrato De Contrato Chamada Pública A Secretária de Estado de Educação do Estado de Mato Grosso, no uso de suas atribuições, por intermédio da **Câmara De Negócios Da Alimentação Escolar Do Município De Sinop/MT**, torna público o presente contrato, oriundo da **Chamada Pública nº 003/2024**, segundo a Resolução nº 06/2020/FNDE/PNAE, IN nº 013/2022, e legislação vigente, para aquisição de gêneros alimentícios, oriundos da agricultura familiar, para compor a alimentação escolar do **Município de Itaúba/MT**. **Contratante:** Escola Estadual Papa João Paulo II. Contratadas a) Suely Aparecida da Silva R\$ 10.474,62; b) Lianice Rodrigues Nieuwenhoff R\$ 16.155,89; c) Cooperativa Agropecuária Mista Terra Nova LTDA R\$ 5.013,66; d) Cooperativa Agropecuária Mista Terra Nova LTDA R\$ 3.845,15; Ordenador de Despesas Lucimara Alves Gomes Sinop/MT/2024.

Protocolo 1559007

Extrato De Contrato Chamada Pública A Secretária de Estado de Educação do Estado de Mato Grosso, no uso de suas atribuições, por intermédio da **Câmara De Negócios Da Alimentação Escolar Do Município De Sinop/MT**, torna público o presente contrato, oriundo da **Chamada Pública nº 017/2024**, segundo a Resolução nº 06/2020/FNDE/PNAE, IN nº 013/2022, e legislação vigente, para aquisição de gêneros alimentícios, oriundos da agricultura familiar, para compor a alimentação escolar do **Município de Nova Ubiratã/MT**. **Contratante:** Escola Estadual Pedro Barbosa. Contratadas a) Rosiclei Peloso Gorziza R\$ 8.577,76; Ordenador de Despesas Lucimara Alves Gomes Sinop/MT/2024

Protocolo 1559008

Extrato De Contrato Chamada Pública A Secretária de Estado de Educação do Estado de Mato Grosso, no uso de suas atribuições, por intermédio da **Câmara De Negócios Da Alimentação Escolar Do Polo De Cáceres/MT Para o Município de Rio Branco**, torna público o presente contrato, oriundo da **chamada pública nº 04/2024**, segundo a Resolução nº 06/2020/FNDE/PNAE, IN nº 013/2022, e legislação vigente, para aquisição de gêneros alimentícios, oriundos da agricultura familiar, para compor a alimentação escolar do Município de Rio Branco/MT. **Contratante:** Escola Estadual Deputado Francisco Eduardo Rangel Torres; Contratado: Noel Pizani R\$ 30.566,20. Ordenadora de Despesas Aline Silva de Assis; Cáceres/MT/2024

Protocolo 1559010

Extrato De Contrato Chamada Pública A Secretaria de Estado de Educação do Estado de Mato Grosso, no uso de suas atribuições, por intermédio da **Câmara De Negócios Da Alimentação Escolar Do Município De Várzea Grande/MT**, torna público o presente contrato, oriundo da **Chamada Pública n.º 001/2024**, segundo a Resolução nº 06/2020/FNDE/PNAE, IN nº 013/2022, e legislação vigente, para aquisição de gêneros alimentícios, oriundos da agricultura familiar, para compor a alimentação escolar do **Município de Várzea Grande/MT**. Contratante: Escola Estadual Antônio Geraldo Gasparoto Gattiboni Contratada: a) ASCOP - Agricultores Familiares e Cooperativas do Brasil R\$ 659,28; b) Associação de Pequenos Produtores Rurais do Buriti Grande R\$ 675,00; c) COOPERCASA - Cooperativa de Comercialização de Agricultores (as) Familiares Matogrossenses e Região Casa das Folhas R\$ 5.455,37; d) Cooplider União e Cooperação R\$ 821,60; e) COOPERNOSSASENHORA - Cooperativa de Agricultores e Agricultoras Familiares de Nossa Senhora do Livramento/MT R\$ 95,10; f) COOPEVEG - Cooperativa de Comercialização de Agricultores (as) Familiar de Economia Solidária e Extrativismo da Baixada Cuiabana R\$ 1.127,08; g) COOPNOROESTE - Cooperativa Agropecuária do Oeste de Mato Grosso Ltda R\$ 1.265,19; h) COORIMBATÁ - Cooperativa dos Pescadores e Artesão do Pai André e Bonsucesso R\$ 480,88. Contratante: Escola Estadual CHP - Célia Rodrigues Duque Contratada: a) ASCOP - Agricultores Familiares e Cooperativas do Brasil R\$ 5.797,42; b) Associação de Pequenos Produtores Rurais do Buriti Grande R\$ 1.313,70; c) COOPERCASA - Cooperativa de Comercialização de Agricultores (as) Familiares Matogrossenses e Região Casa das Folhas R\$ 11.255,22; d) Cooplider União e Cooperação R\$ 9.704,45; e) COOPERNOSSASENHORA - Cooperativa de Agricultores e Agricultoras Familiares de Nossa Senhora do Livramento/MT R\$ 1.882,57; f) COOPEVEG - Cooperativa de Comercialização de Agricultores (as) Familiar de Economia Solidária e Extrativismo da Baixada Cuiabana R\$ 3.755,39; g) COOPNOROESTE - Cooperativa Agropecuária do Oeste de Mato Grosso Ltda R\$ 9.850,41; h) COORIMBATÁ - Cooperativa dos Pescadores e Artesão do Pai André e Bonsucesso R\$ 3.275,24. Contratante: Escola Estadual Deputado Emanuel Pinheiro Contratada: a) ASCOP - Agricultores Familiares e Cooperativas do Brasil R\$ 3.021,70; b) Associação de Pequenos Produtores Rurais do Buriti Grande R\$ 3.066,30; c) COOPERCASA - Cooperativa de Comercialização de Agricultores (as) Familiares Matogrossenses e Região Casa das Folhas R\$ 2.823,30; d) Cooplider União e Cooperação R\$ 23.491,89; e) COOPERNOSSASENHORA - Cooperativa de Agricultores e Agricultoras Familiares de Nossa Senhora do Livramento/MT R\$ 4.111,24; f) COOPEVEG - Cooperativa de Comercialização de Agricultores (as) Familiar de Economia Solidária e Extrativismo da Baixada Cuiabana R\$ 3.779,36; g) COOPNOROESTE - Cooperativa Agropecuária do Oeste de Mato Grosso Ltda R\$ 5.787,72; h) COORIMBATÁ Cooperativa dos Pescadores e Artesão do Pai André e Bonsucesso R\$ 2.989,54. Contratante: Escola Estadual Deputado Gonçalo Botelho de Campos Contratada: a) ASCOP - Agricultores Familiares e Cooperativas do Brasil R\$ 5.132,30; b) Associação de Pequenos Produtores Rurais do Buriti Grande R\$ 1.966,20; c) COOPERCASA - Cooperativa de Comercialização de Agricultores (as) Familiares Matogrossenses e Região Casa das Folhas R\$ 23.085,93; d) Cooplider União e Cooperação R\$ 15.502,28; e) COOPERNOSSASENHORA - Cooperativa de Agricultores e Agricultoras Familiares de Nossa Senhora do Livramento/MT R\$ 443,80; f) COOPEVEG - Cooperativa de Comercialização de Agricultores (as) Familiar de Economia Solidária e Extrativismo da Baixada Cuiabana R\$ 9.389,91; g) COOPNOROESTE - Cooperativa Agropecuária do Oeste de Mato Grosso Ltda R\$ 11.701,26. Contratante: Escola Estadual Deputado Milton Figueiredo Contratada: a) ASCOP - Agricultores Familiares e Cooperativas do Brasil R\$ 11.675,53; b) Associação de Pequenos Produtores Rurais do Buriti Grande R\$ 9.497,31; c) COOPERCASA - Cooperativa de Comercialização de Agricultores (as) Familiares Matogrossenses e Região Casa das Folhas R\$ 29.672,62; d) Cooplider União e Cooperação R\$ 29.906,24; e) COOPERNOSSASENHORA - Cooperativa de Agricultores e Agricultoras Familiares de Nossa Senhora do Livramento/MT R\$ 4.426,57; f) COOPEVEG - Cooperativa de Comercialização de Agricultores (as) Familiar de Economia Solidária e Extrativismo da Baixada Cuiabana R\$ 4.419,12; g) COOPNOROESTE - Cooperativa Agropecuária do Oeste de Mato Grosso Ltda R\$ 26.568,99; h) COORIMBATÁ Cooperativa dos Pescadores e Artesão do Pai André e Bonsucesso R\$ 5.990,76. Contratante: Escola Estadual Deputado Salim Nadaf Contratada: a) ASCOP - Agricultores Familiares e Cooperativas do Brasil; b) Associação de Pequenos Produtores Rurais do Buriti Grande R\$ 21.479,22; c) COOPERCASA - Cooperativa de Comercialização de Agricultores (as) Familiares Matogrossenses e Região Casa das Folhas R\$ 55.446,31; d) Cooplider União e Cooperação R\$ 48.638,72; e) COOPERNOSSASENHORA - Cooperativa de Agricultores e Agricultoras Familiares de Nossa Senhora do Livramento/MT R\$ 602,30; f) COOPEVEG - Cooperativa de Comercialização de Agricultores (as) Familiar

de Economia Solidária e Extrativismo da Baixada Cuiabana R\$ 4.011,49; g) COOPNOROESTE - Cooperativa Agropecuária do Oeste de Mato Grosso Ltda R\$ 42.939,57; h) COORIMBATÁ Cooperativa dos Pescadores e Artesão do Pai André e Bonsucesso R\$ 3.237,20. Contratante: Escola Estadual Deputado Ubaldo Monteiro da Silva Contratada: a) ASCOP - Agricultores Familiares e Cooperativas do Brasil R\$ 15.334,86; b) Associação de Pequenos Produtores Rurais do Buriti Grande R\$ 4.402,82; c) COOPERCASA - Cooperativa de Comercialização de Agricultores (as) Familiares Matogrossenses e Região Casa das Folhas R\$ 46.220,12; d) Cooplider União e Cooperação R\$ 36.643,36; e) COOPERNOSSASENHORA - Cooperativa de Agricultores e Agricultoras Familiares de Nossa Senhora do Livramento/MT Total R\$ 31.680,37; f) COOPEVEG - Cooperativa de Comercialização de Agricultores (as) Familiar de Economia Solidária e Extrativismo da Baixada Cuiabana R\$ 2.175,34; g) COOPNOROESTE - Cooperativa Agropecuária do Oeste de Mato Grosso Ltda R\$ 34.118,19; h) COORIMBATÁ Cooperativa dos Pescadores e Artesão do Pai André e Bonsucesso R\$ 6.291,76. Contratante: Escola Estadual Dom Bosco, Contratada: a) ASCOP - Agricultores Familiares e Cooperativas do Brasil R\$ 2.692,06; b) Associação de Pequenos Produtores Rurais do Buriti Grande R\$ 2.728,80; c) COOPERCASA - Cooperativa de Comercialização de Agricultores (as) Familiares Matogrossenses e Região Casa das Folhas R\$ 22.049,22; d) Cooplider União e Cooperação Total R\$ 3.286,40; e) COOPERNOSSASENHORA - Cooperativa de Agricultores e Agricultoras Familiares de Nossa Senhora do Livramento/MT R\$ 348,70; f) COOPEVEG - Cooperativa de Comercialização de Agricultores (as) Familiar de Economia Solidária e Extrativismo da Baixada Cuiabana R\$ 4.559,46; g) COOPNOROESTE - Cooperativa Agropecuária do Oeste de Mato Grosso Ltda R\$ 5.151,63; h) COORIMBATÁ Cooperativa dos Pescadores e Artesão do Pai André e Bonsucesso R\$ 2.404,60. Contratante: Escola Estadual Domingos Sávio Brandão Lima Contratada: a) ASCOP - Agricultores Familiares e Cooperativas do Brasil R\$ 2.856,88; b) Associação de Pequenos Produtores Rurais do Buriti Grande R\$ 2.925,00; c) COOPERCASA - Cooperativa de Comercialização de Agricultores (as) Familiares Matogrossenses e Região Casa das Folhas R\$ 22.479,53; d) Cooplider União e Cooperação R\$ 3.615,04; e) COOPERNOSSASENHORA - Cooperativa de Agricultores e Agricultoras Familiares de Nossa Senhora do Livramento/MT R\$ 380,40; f) COOPEVEG - Cooperativa de Comercialização de Agricultores (as) Familiar de Economia Solidária e Extrativismo da Baixada Cuiabana R\$ 6.262,78; g) COOPNOROESTE - Cooperativa Agropecuária do Oeste de Mato Grosso Ltda R\$ 5.536,08; h) COORIMBATÁ Cooperativa dos Pescadores e Artesão do Pai André e Bonsucesso R\$ 2.475,56. Contratante: Escola Estadual Dunga Rodrigues Contratada: a) ASCOP - Agricultores Familiares e Cooperativas do Brasil R\$ 4.450,14; b) Associação de Pequenos Produtores Rurais do Buriti Grande Valor Total R\$ 3.297,30; c) COOPERCASA - Cooperativa de Comercialização de Agricultores (as) Familiares Matogrossenses e Região Casa das Folhas R\$ 36.011,75; d) Cooplider União e Cooperação R\$ 6.649,04; e) COOPERNOSSASENHORA - Cooperativa de Agricultores e Agricultoras Familiares de Nossa Senhora do Livramento/MT R\$ 602,30; f) COOPEVEG - Cooperativa de Comercialização de Agricultores (as) Familiar de Economia Solidária e Extrativismo da Baixada Cuiabana R\$ 11.837,36; g) COOPNOROESTE - Cooperativa Agropecuária do Oeste de Mato Grosso Ltda R\$ 8.534,79. Contratante: Escola Estadual Ensino Especial Luz do Saber Contratada: a) ASCOP - Agricultores Familiares e Cooperativas do Brasil R\$ 5.621,31; b) Associação de Pequenos Produtores Rurais do Buriti Grande R\$ 2.962,30; c) COOPERCASA - Cooperativa de Comercialização de Agricultores (as) Familiares Matogrossenses e Região Casa das Folhas R\$ 11.045,51; d) Cooplider União e Cooperação R\$ 9.129,06; e) COOPERNOSSASENHORA - Cooperativa de Agricultores e Agricultoras Familiares de Nossa Senhora do Livramento/MT R\$ 253,60; f) COOPEVEG - Cooperativa de Comercialização de Agricultores (as) Familiar de Economia Solidária e Extrativismo da Baixada Cuiabana R\$ 3.006,60; g) COOPNOROESTE - Cooperativa Agropecuária do Oeste de Mato Grosso Ltda R\$ 9.872,97; h) COORIMBATÁ Cooperativa dos Pescadores e Artesão do Pai André e Bonsucesso R\$ 3.713,98. Contratante: Escola Estadual Ernandy Maurício Baracat de Arruda Contratada: a) ASCOP - Agricultores Familiares e Cooperativas do Brasil R\$ 5.329,18; b) Associação de Pequenos Produtores Rurais do Buriti Grande R\$ 3.793,20; c) COOPERCASA - Cooperativa de Comercialização de Agricultores (as) Familiares Matogrossenses e Região Casa das Folhas R\$ 43.467,87; d) Cooplider União e Cooperação R\$ 8.225,80; e) COOPERNOSSASENHORA - Cooperativa de Agricultores e Agricultoras Familiares de Nossa Senhora do Livramento/MT R\$ 4.096,84; f) COOPEVEG - Cooperativa de Comercialização de Agricultores (as) Familiar de Economia Solidária e Extrativismo da Baixada Cuiabana R\$ 11.486,66; g) COOPNOROESTE - Cooperativa Agropecuária do Oeste de Mato Grosso Ltda R\$ 10.296,27. Contratante: Escola Estadual Governador Dante de Oliveira Contratada: a) ASCOP - Agricultores Familiares e Cooperativas do Brasil R\$ 7.307,02; b)

Associação de Pequenos Produtores Rurais do Buriti Grande R\$ 7.198,92 ; c) COOPERCASA - Cooperativa de Comercialização de Agricultores (as) Familiares Matogrossenses e Região Casa das Folhas R\$ 43.678,25 ; d) Cooplider União e Cooperação R\$ 8.708,96 ; e) COOPERNOSSASENHORA - Cooperativa de Agricultores e Agricultoras Familiares de Nossa Senhora do Livramento/MT R\$ 24.125,94 ; f) COOPEVEG - Cooperativa de Comercialização de Agricultores (as) Familiar de Economia Solidária e Extrativismo da Baixada Cuiabana R\$ 3.479,92 ; g) COOPNOROESTE - Cooperativa Agropecuária do Oeste de Mato Grosso Ltda R\$ 14.014,95 ; h) COORIMBATÁ Cooperativa dos Pescadores e Artesão do Pai André e Bonsucesso R\$ 8.818,19. Contratante: Escola Estadual Governador José Garcia Neto Contratada: a) ASCOP - Agricultores Familiares e Cooperativas do Brasil R\$ 10.185,48 ; b) Associação de Pequenos Produtores Rurais do Buriti Grande R\$ 2.177,27 ; c) COOPERCASA - Cooperativa de Comercialização de Agricultores (as) Familiares Matogrossenses e Região Casa das Folhas R\$ 22.462,75 ; d) Cooplider União e Cooperação R\$ 25.962,56 ; e) COOPERNOSSASENHORA - Cooperativa de Agricultores e Agricultoras Familiares de Nossa Senhora do Livramento/MT R\$ 16.371,24 ; f) COOPEVEG - Cooperativa de Comercialização de Agricultores (as) Familiar de Economia Solidária e Extrativismo da Baixada Cuiabana R\$ 1.083,01 ; g) COOPNOROESTE - Cooperativa Agropecuária do Oeste de Mato Grosso Ltda R\$ 23.018,07 ; h) COORIMBATÁ Cooperativa dos Pescadores e Artesão do Pai André e Bonsucesso R\$ 3.296,12. Contratante: Escola Estadual Irene Gomes de Campos Contratada: a) ASCOP - Agricultores Familiares e Cooperativas do Brasil R\$ 5.548,94 ; b) Associação de Pequenos Produtores Rurais do Buriti Grande R\$ 8.055,14 ; c) COOPERCASA - Cooperativa de Comercialização de Agricultores (as) Familiares Matogrossenses e Região Casa das Folhas R\$ 33.169,78 ; d) Cooplider União e Cooperação R\$ 6.737,12 ; e) COOPERNOSSASENHORA - Cooperativa de Agricultores e Agricultoras Familiares de Nossa Senhora do Livramento/MT R\$ 18.773,13 ; f) COOPEVEG - Cooperativa de Comercialização de Agricultores (as) Familiar de Economia Solidária e Extrativismo da Baixada Cuiabana R\$ 8.399,66 ; g) COOPNOROESTE - Cooperativa Agropecuária do Oeste de Mato Grosso Ltda R\$ 10.701,69 ; h) COORIMBATÁ Cooperativa dos Pescadores e Artesão do Pai André e Bonsucesso R\$ 1.087,41. Contratante: Escola Estadual Irmãos do Caminho Contratada: a) ASCOP - Agricultores Familiares e Cooperativas do Brasil R\$ 2.197,60 ; b) Associação de Pequenos Produtores Rurais do Buriti Grande R\$ 1.566,00 ; c) COOPERCASA - Cooperativa de Comercialização de Agricultores (as) Familiares Matogrossenses e Região Casa das Folhas R\$ 17.470,30 ; d) Cooplider União e Cooperação R\$ 4.681,12 ; e) COOPERNOSSASENHORA - Cooperativa de Agricultores e Agricultoras Familiares de Nossa Senhora do Livramento/MT R\$ 285,30 ; f) COOPEVEG - Cooperativa de Comercialização de Agricultores (as) Familiar de Economia Solidária e Extrativismo da Baixada Cuiabana R\$ 5.973,44 ; g) COOPNOROESTE - Cooperativa Agropecuária do Oeste de Mato Grosso Ltda R\$ 4.263,90 ; h) COORIMBATÁ Cooperativa dos Pescadores e Artesão do Pai André e Bonsucesso R\$ 3.820,44. Contratante: Escola Estadual Jaime Veríssimo de Campos Júnior - Jaiminho Contratada: a) ASCOP - Agricultores Familiares e Cooperativas do Brasil R\$ 18.592,00 ; b) Associação de Pequenos Produtores Rurais do Buriti Grande R\$ 4.013,69 ; c) COOPERCASA - Cooperativa de Comercialização de Agricultores (as) Familiares Matogrossenses e Região Casa das Folhas R\$ 41.941,63 ; d) Cooplider União e Cooperação R\$ 47.817,12 ; e) COOPERNOSSASENHORA - Cooperativa de Agricultores e Agricultoras Familiares de Nossa Senhora do Livramento/MT R\$ 20.852,56 ; f) COOPEVEG - Cooperativa de Comercialização de Agricultores (as) Familiar de Economia Solidária e Extrativismo da Baixada Cuiabana R\$ 17.349,51 ; g) COOPNOROESTE - Cooperativa Agropecuária do Oeste de Mato Grosso Ltda R\$ 42.310,47. Contratante: Escola Estadual José Leite de Moraes Contratada: a) ASCOP - Agricultores Familiares e Cooperativas do Brasil R\$ 7.526,78 ; b) Associação de Pequenos Produtores Rurais do Buriti Grande R\$ 7.939,80 ; c) COOPERCASA - Cooperativa de Comercialização de Agricultores (as) Familiares Matogrossenses e Região Casa das Folhas R\$ 55.152,05 ; d) Cooplider União e Cooperação R\$ 8.873,28 ; e) COOPERNOSSASENHORA - Cooperativa de Agricultores e Agricultoras Familiares de Nossa Senhora do Livramento/MT R\$ 13.525,81 ; f) COOPEVEG - Cooperativa de Comercialização de Agricultores (as) Familiar de Economia Solidária e Extrativismo da Baixada Cuiabana R\$ 6.715,82 ; g) COOPNOROESTE - Cooperativa Agropecuária do Oeste de Mato Grosso Ltda R\$ 14.399,40 ; h) COORIMBATÁ Cooperativa dos Pescadores e Artesão do Pai André e Bonsucesso R\$ 6.339,76. Contratante: Escola Estadual Júlio Strubing Muller Contratada: a) ASCOP - Agricultores Familiares e Cooperativas do Brasil R\$ 3.626,04 ; b) Associação de Pequenos Produtores Rurais do Buriti Grande R\$ 6.697,70 ; c) COOPERCASA - Cooperativa de Comercialização de Agricultores (as) Familiares Matogrossenses e Região Casa das Folhas R\$ 27.055,21 ; d) Cooplider União e Cooperação R\$ 4.436,64 ; e) COOPERNOSSASENHORA - Cooperativa de Agricultores e Agricultoras

Familiares de Nossa Senhora do Livramento/MT R\$ 475,50 ; f) COOPEVEG - Cooperativa de Comercialização de Agricultores (as) Familiar de Economia Solidária e Extrativismo da Baixada Cuiabana R\$ 3.284,98 ; g) COOPNOROESTE - Cooperativa Agropecuária do Oeste de Mato Grosso Ltda R\$ 7.031,94 ; h) COORIMBATÁ Cooperativa dos Pescadores e Artesão do Pai André e Bonsucesso R\$ 6.298,56. Contratante: Escola Estadual Luis Pedroso da Silva Contratada: a) ASCOP - Agricultores Familiares e Cooperativas do Brasil R\$ 769,16 ; b) Associação de Pequenos Produtores Rurais do Buriti Grande R\$ 591,60 ; c) COOPERCASA - Cooperativa de Comercialização de Agricultores (as) Familiares Matogrossenses e Região Casa das Folhas R\$ 6.255,66 ; d) Cooplider União e Cooperação R\$ 1.225,32 ; e) COOPERNOSSASENHORA - Cooperativa de Agricultores e Agricultoras Familiares de Nossa Senhora do Livramento/MT R\$ 95,10 ; f) COOPEVEG - Cooperativa de Comercialização de Agricultores (as) Familiar de Economia Solidária e Extrativismo da Baixada Cuiabana Valor Total R\$ 1.324,56 ; g) COOPNOROESTE - Cooperativa Agropecuária do Oeste de Mato Grosso Ltda R\$ 32.014,20 ; h) COORIMBATÁ Cooperativa dos Pescadores e Artesão do Pai André e Bonsucesso R\$ 633,60. Contratante: Escola Estadual Manoel Gomes, Contratada: a) ASCOP - Agricultores Familiares e Cooperativas do Brasil R\$ 7.079,83 ; b) Associação de Pequenos Produtores Rurais do Buriti Grande R\$ 7.686,97 ; c) COOPERCASA - Cooperativa de Comercialização de Agricultores (as) Familiares Matogrossenses e Região Casa das Folhas R\$ 20.088,05 ; d) Cooplider União e Cooperação R\$ 26.948,48 ; e) COOPERNOSSASENHORA - Cooperativa de Agricultores e Agricultoras Familiares de Nossa Senhora do Livramento/MT R\$ 538,90 ; f) COOPEVEG - Cooperativa de Comercialização de Agricultores (as) Familiar de Economia Solidária e Extrativismo da Baixada Cuiabana R\$ 4.470,01 ; g) COOPNOROESTE - Cooperativa Agropecuária do Oeste de Mato Grosso Ltda R\$ 18.530,49 ; h) COORIMBATÁ Cooperativa dos Pescadores e Artesão do Pai André e Bonsucesso R\$ 2.645,11. Contratante: Escola Estadual Miguel Baracat, Contratada: a) ASCOP - Agricultores Familiares e Cooperativas do Brasil R\$ 1.373,50 ; b) Associação de Pequenos Produtores Rurais do Buriti Grande R\$ 1.416,30 ; c) COOPERCASA - Cooperativa de Comercialização de Agricultores (as) Familiares Matogrossenses e Região Casa das Folhas R\$ 11.432,86 ; d) Cooplider União e Cooperação R\$ 1.643,20 ; e) COOPERNOSSASENHORA - Cooperativa de Agricultores e Agricultoras Familiares de Nossa Senhora do Livramento/MT R\$ 190,20 ; f) COOPEVEG - Cooperativa de Comercialização de Agricultores (as) Familiar de Economia Solidária e Extrativismo da Baixada Cuiabana R\$ 1.656,24 ; g) COOPNOROESTE - Cooperativa Agropecuária do Oeste de Mato Grosso Ltda R\$ 2.677,17 ; h) COORIMBATÁ Cooperativa dos Pescadores e Artesão do Pai André e Bonsucesso R\$ 1.971,34. Contratante: Escola Estadual Militar Tiradentes Ten. Coronel Pm Louirson Rodrigues Benevides Contratada: a) ASCOP - Agricultores Familiares e Cooperativas do Brasil R\$ 6.867,50 ; b) Associação de Pequenos Produtores Rurais do Buriti Grande R\$ 13.107,60 ; c) COOPERCASA - Cooperativa de Comercialização de Agricultores (as) Familiares Matogrossenses e Região Casa das Folhas R\$ 41.276,23 ; d) Cooplider União e Cooperação R\$ 8.380,32 ; e) COOPERNOSSASENHORA - Cooperativa de Agricultores e Agricultoras Familiares de Nossa Senhora do Livramento/MT R\$ 17.367,83 ; f) COOPEVEG - Cooperativa de Comercialização de Agricultores (as) Familiar de Economia Solidária e Extrativismo da Baixada Cuiabana R\$ 11.292,71 ; g) COOPNOROESTE - Cooperativa Agropecuária do Oeste de Mato Grosso Ltda R\$ 13.322,94. Contratante: Escola Estadual Pedro Gardés, Contratada: a) ASCOP - Agricultores Familiares e Cooperativas do Brasil R\$ 16.632,06 ; b) Associação de Pequenos Produtores Rurais do Buriti Grande R\$ 4.755,60 ; c) COOPERCASA - Cooperativa de Comercialização de Agricultores (as) Familiares Matogrossenses e Região Casa das Folhas R\$ 69.299,85 ; d) Cooplider União e Cooperação R\$ 39.601,12 ; e) COOPERNOSSASENHORA - Cooperativa de Agricultores e Agricultoras Familiares de Nossa Senhora do Livramento/MT R\$ 697,40 ; f) COOPEVEG - Cooperativa de Comercialização de Agricultores (as) Familiar de Economia Solidária e Extrativismo da Baixada Cuiabana R\$ 17.762,33 ; g) COOPNOROESTE - Cooperativa Agropecuária do Oeste de Mato Grosso Ltda R\$ 36.977,10 ; h) COORIMBATÁ Cooperativa dos Pescadores e Artesão do Pai André e Bonsucesso R\$ 3.702,84. Contratante: Escola Estadual Porfíria Paula de Campos Contratada: a) ASCOP - Agricultores Familiares e Cooperativas do Brasil R\$ 19.517,32 ; b) Associação de Pequenos Produtores Rurais do Buriti Grande R\$ 2.801,40 ; c) COOPERCASA - Cooperativa de Comercialização de Agricultores (as) Familiares Matogrossenses e Região Casa das Folhas R\$ 59.117,17 ; d) Cooplider União e Cooperação R\$ 51.645,20 ; e) COOPERNOSSASENHORA - Cooperativa de Agricultores e Agricultoras Familiares de Nossa Senhora do Livramento/MT R\$ 4.062,62 ; f) COOPEVEG - Cooperativa de Comercialização de Agricultores (as) Familiar de Economia Solidária e Extrativismo da Baixada Cuiabana R\$ 4.117,31 ; g) COOPNOROESTE - Cooperativa Agropecuária do Oeste de Mato Grosso Ltda R\$ 44.295,63 ; h)

COORIMBATÁ Cooperativa dos Pescadores e Artesão do Pai André e Bonsucesso R\$ 16.195,92. Contratante: Escola Estadual Professor Fernando Leite de Campos Contratada: a) ASCOP - Agricultores Familiares e Cooperativas do Brasil R\$ 23.307,41; b) Associação de Pequenos Produtores Rurais do Buriti Grande R\$ 3.349,50; c) COOPERCASA - Cooperativa de Comercialização de Agricultores (as) Familiares Matogrossenses e Região Casa das Folhas R\$ 71.321,33; d) Cooplider União e Cooperação R\$ 61.647,88; e) COOPERNOSSASENHORA - Cooperativa de Agricultores e Agricultoras Familiares de Nossa Senhora do Livramento/MT R\$ 4.213,20; f) COOPEVEG - Cooperativa de Comercialização de Agricultores (as) Familiar de Economia Solidária e Extrativismo da Baixada Cuiabana R\$ 5.175,38; g) COOPNOROESTE - Cooperativa Agropecuária do Oeste de Mato Grosso Ltda R\$ 53.012,16; h) COORIMBATÁ Cooperativa dos Pescadores e Artesão do Pai André e Bonsucesso R\$ 19.380,14. Contratante: Escola Estadual Professor Honório Rodrigues Amorim Contratada: a) ASCOP - Agricultores Familiares e Cooperativas do Brasil R\$ 8.614,79; b) Associação de Pequenos Produtores Rurais do Buriti Grande R\$ 2.516,40; c) COOPERCASA - Cooperativa de Comercialização de Agricultores (as) Familiares Matogrossenses e Região Casa das Folhas R\$ 16.083,53; d) Cooplider União e Cooperação R\$ 17.746,56; e) COOPERNOSSASENHORA - Cooperativa de Agricultores e Agricultoras Familiares de Nossa Senhora do Livramento/MT R\$ 2.689,70; f) COOPEVEG - Cooperativa de Comercialização de Agricultores (as) Familiar de Economia Solidária e Extrativismo da Baixada Cuiabana R\$ 5.879,50; g) COOPNOROESTE - Cooperativa Agropecuária do Oeste de Mato Grosso Ltda R\$ 13.294,98; h) COORIMBATÁ Cooperativa dos Pescadores e Artesão do Pai André e Bonsucesso R\$ 2.556,40. Contratante: Escola Estadual Professor Jercy Jacob Contratada: a) ASCOP - Agricultores Familiares e Cooperativas do Brasil R\$ 8.591,00; b) Associação de Pequenos Produtores Rurais do Buriti Grande R\$ 1.244,10; c) COOPERCASA - Cooperativa de Comercialização de Agricultores (as) Familiares Matogrossenses e Região Casa das Folhas R\$ 26.276,86; d) Cooplider União e Cooperação R\$ 22.855,80; e) COOPERNOSSASENHORA - Cooperativa de Agricultores e Agricultoras Familiares de Nossa Senhora do Livramento/MT R\$ 1.557,69; f) COOPEVEG - Cooperativa de Comercialização de Agricultores (as) Familiar de Economia Solidária e Extrativismo da Baixada Cuiabana R\$ 10.730,52; g) COOPNOROESTE - Cooperativa Agropecuária do Oeste de Mato Grosso Ltda R\$ 19.599,96; h) COORIMBATÁ Cooperativa dos Pescadores e Artesão do Pai André e Bonsucesso R\$ 7.165,34. Contratante: Escola Estadual Professor José Mendes Martins Contratada: a) ASCOP - Agricultores Familiares e Cooperativas do Brasil R\$ 6.318,10; b) Associação de Pequenos Produtores Rurais do Buriti Grande R\$ 4.898,10; c) COOPERCASA - Cooperativa de Comercialização de Agricultores (as) Familiares Matogrossenses e Região Casa das Folhas R\$ 55.955,77; d) Cooplider União e Cooperação R\$ 9.190,88; e) COOPERNOSSASENHORA - Cooperativa de Agricultores e Agricultoras Familiares de Nossa Senhora do Livramento/MT R\$ 855,90; f) COOPEVEG - Cooperativa de Comercialização de Agricultores (as) Familiar de Economia Solidária e Extrativismo da Baixada Cuiabana R\$ 10.730,52; g) COOPNOROESTE - Cooperativa Agropecuária do Oeste de Mato Grosso Ltda R\$ 11.959,89. Contratante: Escola Estadual Professora Adalgisa de Barros Contratada: a) ASCOP - Agricultores Familiares e Cooperativas do Brasil R\$ 20.543,22; b) Associação de Pequenos Produtores Rurais do Buriti Grande R\$ 19.413,90; c) COOPERCASA - Cooperativa de Comercialização de Agricultores (as) Familiares Matogrossenses e Região Casa das Folhas R\$ 69.000,97; d) Cooplider União e Cooperação R\$ 47.981,44; e) COOPERNOSSASENHORA - Cooperativa de Agricultores e Agricultoras Familiares de Nossa Senhora do Livramento/MT R\$ 12.408,71; f) COOPEVEG - Cooperativa de Comercialização de Agricultores (as) Familiar de Economia Solidária e Extrativismo da Baixada Cuiabana R\$ 10.007,93; g) COOPNOROESTE - Cooperativa Agropecuária do Oeste de Mato Grosso Ltda R\$ 45.281,22; h) COORIMBATÁ Cooperativa dos Pescadores e Artesão do Pai André e Bonsucesso R\$ 13.591,44. Contratante: Escola Estadual Professora Arlete Maria da Silva Contratada: a) ASCOP - Agricultores Familiares e Cooperativas do Brasil R\$ 3.845,80; b) Associação de Pequenos Produtores Rurais do Buriti Grande R\$ 3.358,20; c) COOPERCASA - Cooperativa de Comercialização de Agricultores (as) Familiares Matogrossenses e Região Casa das Folhas R\$ 44.118,22; d) Cooplider União e Cooperação R\$ 4.765,28; e) COOPERNOSSASENHORA - Cooperativa de Agricultores e Agricultoras Familiares de Nossa Senhora do Livramento/MT R\$ 7.103,60; f) COOPEVEG - Cooperativa de Comercialização de Agricultores (as) Familiar de Economia Solidária e Extrativismo da Baixada Cuiabana R\$ 8.412,82; g) COOPNOROESTE - Cooperativa Agropecuária do Oeste de Mato Grosso Ltda R\$ 7.472,31; h) COORIMBATÁ Cooperativa dos Pescadores e Artesão do Pai André e Bonsucesso R\$ 12.523,76. Contratante: Escola Estadual Professora Elmaz Gattas Monteiro Contratada: a) ASCOP - Agricultores Familiares e Cooperativas do Brasil R\$ 16.294,88; b) Associação de Pequenos Produtores Rurais do Buriti Grande R\$ 2.349,00; c) COOPERCASA - Cooperativa de Comercialização de Agricultores (as) Familiares Matogrossenses e Região Casa das Folhas R\$ 53.958,45; d) Cooplider União e Cooperação R\$ 43.178,40; e) COOPERNOSSASENHORA - Cooperativa de Agricultores e Agricultoras Familiares de Nossa Senhora do Livramento/MT R\$ 507,20; f) COOPEVEG - Cooperativa de Comercialização de Agricultores (as) Familiar de Economia Solidária e

Extrativismo da Baixada Cuiabana R\$ 15.053,67; g) COOPNOROESTE - Cooperativa Agropecuária do Oeste de Mato Grosso Ltda R\$ 37.067,97. Contratante: Escola Estadual Professora Elizabeth Maria Bastos Mineiro Contratada: a) ASCOP - Agricultores Familiares e Cooperativas do Brasil R\$ 8.460,76; b) Associação de Pequenos Produtores Rurais do Buriti Grande R\$ 6.507,60; c) COOPERCASA - Cooperativa de Comercialização de Agricultores (as) Familiares Matogrossenses e Região Casa das Folhas R\$ 62.715,91; d) Cooplider União e Cooperação R\$ 12.492,60; e) COOPERNOSSASENHORA - Cooperativa de Agricultores e Agricultoras Familiares de Nossa Senhora do Livramento/MT R\$ 6.664,92; f) COOPEVEG - Cooperativa de Comercialização de Agricultores (as) Familiar de Economia Solidária e Extrativismo da Baixada Cuiabana R\$ 8.956,86; g) COOPNOROESTE - Cooperativa Agropecuária do Oeste de Mato Grosso Ltda R\$ 16.118,94; h) COORIMBATÁ Cooperativa dos Pescadores e Artesão do Pai André e Bonsucesso R\$ 12.790,44. Contratante: Escola Estadual Professora Maria da Cunha Bruno Contratada: a) ASCOP - Agricultores Familiares e Cooperativas do Brasil R\$ 13.240,18; b) Associação de Pequenos Produtores Rurais do Buriti Grande R\$ 2.942,70; c) COOPERCASA - Cooperativa de Comercialização de Agricultores (as) Familiares Matogrossenses e Região Casa das Folhas R\$ 44.480,47; d) Cooplider União e Cooperação R\$ 34.014,24; e) COOPERNOSSASENHORA - Cooperativa de Agricultores e Agricultoras Familiares de Nossa Senhora do Livramento/MT R\$ 412,10; f) COOPEVEG - Cooperativa de Comercialização de Agricultores (as) Familiar de Economia Solidária e Extrativismo da Baixada Cuiabana R\$ 3.399,68; g) COOPNOROESTE - Cooperativa Agropecuária do Oeste de Mato Grosso Ltda R\$ 30.091,95; h) COORIMBATÁ Cooperativa dos Pescadores e Artesão do Pai André e Bonsucesso R\$ 8.293,28. Contratante: Escola Estadual Professora Maria Leite Marcoski Contratada: a) ASCOP - Agricultores Familiares e Cooperativas do Brasil R\$ 17.658,31; b) Associação de Pequenos Produtores Rurais do Buriti Grande R\$ 2.540,40; c) COOPERCASA - Cooperativa de Comercialização de Agricultores (as) Familiares Matogrossenses e Região Casa das Folhas R\$ 53.956,22; d) Cooplider União e Cooperação R\$ 46.743,12; e) COOPERNOSSASENHORA - Cooperativa de Agricultores e Agricultoras Familiares de Nossa Senhora do Livramento/MT R\$ 3.186,12; f) COOPEVEG - Cooperativa de Comercialização de Agricultores (as) Familiar de Economia Solidária e Extrativismo da Baixada Cuiabana R\$ 13.856,01; g) COOPNOROESTE - Cooperativa Agropecuária do Oeste de Mato Grosso Ltda R\$ 40.136,58; h) COORIMBATÁ Cooperativa dos Pescadores e Artesão do Pai André e Bonsucesso R\$ 4.555,98. Contratante: Escola Estadual Professora Maria Macedo Rodrigues Contratada: a) ASCOP - Agricultores Familiares e Cooperativas do Brasil R\$ 7.707,87; b) Associação de Pequenos Produtores Rurais do Buriti Grande R\$ 2.754,89; c) COOPERCASA - Cooperativa de Comercialização de Agricultores (as) Familiares Matogrossenses e Região Casa das Folhas R\$ 21.244,68; d) Cooplider União e Cooperação R\$ 22.018,88; e) COOPERNOSSASENHORA - Cooperativa de Agricultores e Agricultoras Familiares de Nossa Senhora do Livramento/MT R\$ 10.017,06; f) COOPEVEG - Cooperativa de Comercialização de Agricultores (as) Familiar de Economia Solidária e Extrativismo da Baixada Cuiabana R\$ 9.104,49; g) COOPNOROESTE - Cooperativa Agropecuária do Oeste de Mato Grosso Ltda R\$ 17.789,55. Contratante: Escola Estadual Professora Marlene Marques de Barros Contratada: a) ASCOP - Agricultores Familiares e Cooperativas do Brasil R\$ 14.926,00; b) Associação de Pequenos Produtores Rurais do Buriti Grande R\$ 11.778,06; c) COOPERCASA - Cooperativa de Comercialização de Agricultores (as) Familiares Matogrossenses e Região Casa das Folhas R\$ 33.272,53; d) Cooplider União e Cooperação R\$ 38.286,56; e) COOPERNOSSASENHORA - Cooperativa de Agricultores e Agricultoras Familiares de Nossa Senhora do Livramento/MT R\$ 7.964,08; f) COOPEVEG - Cooperativa de Comercialização de Agricultores (as) Familiar de Economia Solidária e Extrativismo da Baixada Cuiabana R\$ 14.063,47; g) COOPNOROESTE - Cooperativa Agropecuária do Oeste de Mato Grosso Ltda R\$ 33.950,43. Contratante: Escola Estadual Professora Vanil Stabilito Contratada: a) ASCOP - Agricultores Familiares e Cooperativas do Brasil R\$ 15.405,42; b) Associação de Pequenos Produtores Rurais do Buriti Grande R\$ 4.776,30; c) COOPERCASA - Cooperativa de Comercialização de Agricultores (as) Familiares Matogrossenses e Região Casa das Folhas R\$ 68.196,71; d) Cooplider União e Cooperação R\$ 35.986,08; e) COOPERNOSSASENHORA - Cooperativa de Agricultores e Agricultoras Familiares de Nossa Senhora do Livramento/MT R\$ 697,40; f) COOPEVEG - Cooperativa de Comercialização de Agricultores (as) Familiar de Economia Solidária e Extrativismo da Baixada Cuiabana Valor Total R\$ 5.335,57; g) COOPNOROESTE - Cooperativa Agropecuária do Oeste de Mato Grosso Ltda R\$ 33.859,56; h) COORIMBATÁ Cooperativa dos Pescadores e Artesão do Pai André e Bonsucesso R\$ 13.081,76. Ordenador de despesas: Ivam Sebastião da Costa. Várzea Grande/MT/2024

EXTRATO DO 4º TERMO ADITIVO AO CONTRATO Nº 183/2022 DE VALOR

ORIGEM: Pregão Eletrônico nº. 041/2021 - Ata de Registro de Preços nº 002/2022/SEDUC

PROCESSO ADMINISTRATIVO: SIGADOC SEDUC-PRO-2022/119553
CONTRATANTE: SECRETARIA DE ESTADO DE EDUCAÇÃO - SEDUC
CONTRATADA: M D E CONSTRUTORA E PRESTADORA DE SERVIÇOS LTDA, inscrita no CNPJ/MF nº 22.693.841/0001-64

OBJETO: Aditar a cláusula décima sexta do contrato 183/2022, cujo destina-se a reforma geral da Escola Estadual Dom Francisco Aquino Correa, localizada no município de Poconé-MT.

VALOR: Acréscimo o valor de R\$1.041.364,28 (um milhão e quarenta e um mil e trezentos e sessenta e quatro reais e vinte e oito centavos) e aditivo de supressão de R\$137.024,97 (cento e trinta e sete mil e vinte e quatro reais e noventa e sete centavos), que resulta no valor a empenhar de R\$ 904.339,31 (novecentos e quatro mil e trezentos e trinta e nove reais e trinta e um centavos), equivalente a 43,42% do valor total da obra.

Gestor: Caroline Aparecida Ramos Alves

Fiscal: Alessandra Araújo Da Silva

Fiscal: Iago Penaves Da Silva Borborema

Cuiabá-MT, 14 de março de 2024.

Juacy Francisco Almeida Dutra
 Superintendente de Aquisições e Contratos
 Secretaria de Estado de Educação
 (Assinado Eletronicamente)

Eliane Paula da Silva
 Secretária Adjunta de Administração Sistêmica
 Secretaria de Estado de Educação
 (Assinado Eletronicamente)

Protocolo 1559016

EXTRATO DO TERMO DE CONTRATO Nº 018/2024

ORIGEM: PREGÃO ELETRÔNICO Nº 003/2024/SEDUC

PROCESSO ADMINISTRATIVO: SEDUC-PRO-2023/153218

CONTRATANTE: SECRETARIA DE ESTADO DE EDUCAÇÃO DE MATO GROSSO

CONTRATADA: MATIFIC BRASIL APOIO EDUCACIONAL LTDA, inscrita no CNPJ/MF sob nº 26.989.067/0001-94

OBJETO: Contratação de empresa especializada para o fornecimento de serviço de Plataforma Educacional Gamificada voltada para o apoio à recomposição das habilidades relacionadas ao componente curricular de Matemática aos estudantes do 5º ao 9º ano do Ensino Fundamental da rede pública do estado de Mato Grosso, para utilização nos anos letivos de 2024 e 2025.

VIGÊNCIA: O prazo de vigência deste termo de contrato é de 24 (vinte e quatro) meses, com início em 13/03/2024 e término em 12/03/2026.

VALOR TOTAL DO CONTRATO: R\$ 16.694.496,00 (dezesseis milhões e seiscentos e noventa e quatro mil e quatrocentos e noventa e seis reais)

Fundamento Legal: Considerando o Parecer Normativo exarado nº 3457/SGAC/PGE/2023, sujeitando-se as partes Contratantes as normas disciplinares da pela Lei nº 14.133/2021, Decreto Estadual nº 1.525/2022, Lei nº 8.078/1990 (Código de Defesa do Consumidor), no que couber, assim como, supletivamente, pelos Princípios da Teoria Geral dos Contratos e suas alterações legais posteriores.

Gestor: Gláucia Ribeiro;

Fiscal: Lígia Maria Pereira da Silva;

Suplente: Juliana Faltz Taborelli

Cuiabá/MT, 13 de março de 2024.

Juacy Francisco Almeida Dutra
 Superintendente de Aquisições e Contratos
 SECRETARIA DE ESTADO DE EDUCAÇÃO - SEDUC/MT
 (Assinado digitalmente)

Eliane Paula da Silva
 Secretária Adjunta de Administração Sistêmica
 SECRETARIA DE ESTADO DE EDUCAÇÃO - SEDUC/MT
 (Assinado digitalmente)

Protocolo 1559024

Extrato De Contrato Pregão Presencial A Secretária de Estado de Educação do Estado de Mato Grosso, no uso de suas atribuições, por intermédio da **Câmara De Negócios Da Alimentação Escolar Do Município De Sinop/MT**, torna público o presente contrato, oriundo do **Pregão Presencial com RP nº 015/2024**, Ata de Registro de Preços nº 015/2024, segundo Resolução 06/2020/FNDE/PNAE, e legislação vigente, para aquisição de gêneros alimentícios, para compor a alimentação escolar do **Município de Cláudia/MT**. **Contratante:** Escola Estadual Manoel Soares Campos, Contratada: M.L. Trento Mercado - ME R\$ 126.401,22; **Contratante:** Escola Estadual Doroth Stong, Contratada: M.L. Trento Mercado - ME R\$ 40.796,11; **Contratante:** Escola Estadual Florestan Fernandes, Contratada: M.L. Trento Mercado - ME R\$ 26.109,68; ordenador de Despesas Lucimara Alves Gomes; Sinop/MT/2024.

Protocolo 1559033

EXTRATO DE SUBSTITUIÇÃO DA EQUIPE DE FICALIZAÇÃO DO CONTRATO 051/2023.

Origem: Chamamento Público Nº 001/2022 - Credenciamento Inexigibilidade Nº. 017/2023

Processo Administrativo SEDUC-PRO- 2022/49626.02.

Contratante: Secretaria de Estado de Educação De Mato Grosso.

Contratada: Sociedade Hípica Cuiabana.

Objeto: O presente Contrato tem por objeto à "contratação de empresa especializada em tratamento de pessoas com necessidades de reabilitação física e neurológica na modalidade de equoterapia propostos aos alunos matriculados na Rede Estadual de Ensino conforme demanda da Secretaria Estadual de Educação de Mato Grosso".

Gestor do Contrato: Leonil de Moraes Campos Sobrinho.

Data de Efetiva Substituição: O novo Gestor, assume todos os encargos decorrentes de suas atribuições, a partir de 23/01/2024.

Cuiabá, 14 de março de 2024.

Juacy Francisco Almeida Dutra
 Superintendente

Superintendência de Aquisições e Contratos
 (Assinado digitalmente)

Eliane Paula da Silva
 Secretária Adjunta
 Secretaria Adjunta de Administração Sistêmica
 (Assinado digitalmente)

Protocolo 1559048

EXTRATO DE SUBSTITUIÇÃO DA EQUIPE DE FICALIZAÇÃO DO CONTRATO 050/2023.

Origem: Chamamento Público Nº 001/2022 - Credenciamento Inexigibilidade Nº. 016/2023

Processo Administrativo SEDUC-PRO- 2022/49626.01.

Contratante: Secretaria de Estado de Educação De Mato Grosso.

Contratada: Associação Nativo (Centro De Equoterapia Nativo).

Objeto: O presente Contrato tem por objeto à "contratação de empresa especializada em tratamento de pessoas com necessidades de reabilitação física e neurológica na modalidade de equoterapia propostos aos alunos matriculados na Rede Estadual de Ensino conforme demanda da Secretaria Estadual de Educação de Mato Grosso".

Gestor do Contrato: Leonil de Moraes Campos Sobrinho.

Data de Efetiva Substituição: O novo Gestor, assume todos os encargos decorrentes de suas atribuições, a partir de 23/01/2024.

Cuiabá, 14 de março de 2024.

Juacy Francisco Almeida Dutra
 Superintendente
 Superintendência de Aquisições e Contratos
 (Assinado digitalmente)

Eliane Paula da Silva
 Secretária Adjunta
 Secretaria Adjunta de Administração Sistêmica
 (Assinado digitalmente)

Protocolo 1559057

EXTRATO DE SUBSTITUIÇÃO DA EQUIPE DE FICALIZAÇÃO DO CONTRATO 052/2023.

Origem: Chamamento Público Nº 001/2022 - Credenciamento Inexigibilidade Nº. 018/2023

Processo Administrativo SEDUC-PRO- 2022/49626.03.

Contratante: Secretaria de Estado de Educação De Mato Grosso.

Contratada: Póvoas & Corrêa Póvoas LTDA (Haras Twin Brothers).

Objeto: O presente Contrato tem por objeto à "contratação de empresa especializada em tratamento de pessoas com necessidades de reabilitação física e neurológica na modalidade de equoterapia propostos aos alunos matriculados na Rede Estadual de Ensino conforme demanda da Secretaria Estadual de Educação de Mato Grosso".

Gestor do Contrato: Leonil de Moraes Campos Sobrinho.

Data de Efetiva Substituição: O novo Gestor, assume todos os encargos decorrentes de suas atribuições, a partir de 23/01/2024.

Cuiabá, 14 de março de 2024.

Juacy Francisco Almeida Dutra

Superintendente

Superintendência de Aquisições e Contratos
(Assinado digitalmente)

Eliane Paula da Silva

Secretária Adjunta

Secretaria Adjunta de Administração Sistêmica
(Assinado digitalmente)

Protocolo 1559058

EXTRATO DO 02º TERMO SIMPLIFICADO DE PRORROGAÇÃO DE VIGÊNCIA AO CONVÊNIO Nº 1752-2022.

SEDUC-PRO-2022/51842

PARTES: O Estado de Mato Grosso por intermédio da Secretaria de Estado de Educação, inscrita no CNPJ nº 03.507.415/0008-10, e a **Prefeitura Municipal de Colniza**, CNPJ nº 04.213.687/0001-02.

OBJETO: O presente Termo Aditivo tem por objetivo alterar a Cláusula Nona - da Vigência do **Termo de Convênio nº 1752-2022**, que passa a ter a seguinte redação: A vigência do Convênio passa de **30/03/2024 para 31/03/2025**.

ASSINATURA: 12/03/2024.

ASSINA: Alan Resende Porto - Secretário de Estado de Educação/MT

EXTRATO DO ADITIVO Nº 14º TERMO EX-OFÍCIO DE PRORROGAÇÃO DE VIGÊNCIA AO CONVÊNIO Nº 0473-2016.

SEDUC-PRO-2023/115608.

PARTES: O Estado de Mato Grosso por intermédio da Secretaria de Estado de Educação, inscrita no CNPJ nº 03.507.415/0008-10, e a **Prefeitura Municipal de Novo Mundo**, CNPJ nº 01.614.517/0001-33.

OBJETO: O presente Termo Aditivo tem por objetivo alterar a Cláusula Décima Primeira - da Vigência do Termo de Convênio nº 0473-2016, que passa a ter a seguinte redação: A vigência do Convênio passa de **11/03/2024 para 25/04/2024**.

ASSINATURA: 11/03/2024.

ASSINA: Alan Resende Porto - Secretário de Estado de Educação/MT

ERRATA da Lauda 018 de 2024, publicada no Diário Oficial nº 28.698, com publicação em 08/03/2024 - página 30 a 38.

EXTRATO DO TERMO DE CONVÊNIO Nº 0933-2020

Onde se lê: SEDUC-PRO-2023/3467

Leia-se: SEDUC-PRO-2023/13467

EXTRATO DO TERMO DE CONVÊNIO Nº 2097-2021

Onde se lê: Eliwelton Fernandes S. Pereira

Leia-se: Eliwelton Fernando Souza Pereira

Onde se lê: Kamyla Souza Banício

Leia-se: Kamyla Souza Benício

EXTRATO DO TERMO DE CONVÊNIO Nº 2098-2021

Onde se lê: Eliwelton Fernandes S. Pereira

Leia-se: Eliwelton Fernando Souza Pereira

Onde se lê: Kamyla Souza Banício

Leia-se: Kamyla Souza Benício

EXTRATO DO TERMO DE CONVÊNIO Nº 2099-2021

Onde se lê: Eliwelton Fernandes S. Pereira

Leia-se: Eliwelton Fernando Souza Pereira

Onde se lê: Kamyla Souza Banício

Leia-se: Kamyla Souza Benício

EXTRATO DO TERMO DE CONVÊNIO Nº 1705-2022

Onde se lê: Eliwelton Fernandes S. Pereira

Leia-se: Eliwelton Fernando Souza Pereira

Onde se lê: Kamyla Souza Banício

Leia-se: Kamyla Souza Benício

EXTRATO DO TERMO DE CONVÊNIO Nº 1389-2023

Onde se lê: Eliwelton Fernandes S. Pereira

Leia-se: Eliwelton Fernando Souza Pereira

Onde se lê: Kamyla Souza Banício

Leia-se: Kamyla Souza Benício

EXTRATO DO TERMO DE CONVÊNIO Nº 1705-2022

Onde se lê: Eliwelton Fernandes S. Pereira

Leia-se: Eliwelton Fernando Souza Pereira

Onde se lê: Kamyla Souza Banício

Leia-se: Kamyla Souza Benício

EXTRATO DO TERMO DE CONVÊNIO Nº 1091-2022

Onde se lê: Eliwelton Fernandes S. Pereira

Leia-se: Eliwelton Fernando Souza Pereira

Onde se lê: Kamyla Souza Banício

Leia-se: Kamyla Souza Benício

EXTRATO DO TERMO DE CONVÊNIO Nº 1887-2021

Onde se lê: Eliwelton Fernandes S. Pereira

Leia-se: Eliwelton Fernando Souza Pereira

Onde se lê: Kamyla Souza Banício

Leia-se: Kamyla Souza Benício

EXTRATO DO TERMO DE CONVÊNIO Nº 1138-2022

Onde se lê: Eliwelton Fernandes S. Pereira

Leia-se: Eliwelton Fernando Souza Pereira

Onde se lê: Kamyla Souza Banício

Leia-se: Kamyla Souza Benício

EXTRATO DO TERMO DE CONVÊNIO Nº 2235-2022

Onde se lê: Eliwelton Fernandes S. Pereira

Leia-se: Eliwelton Fernando Souza Pereira

Onde se lê: Kamyla Souza Banício

Leia-se: Kamyla Souza Benício

EXTRATO DO TERMO DE CONVÊNIO Nº 1573-2021

Onde se lê: Eliwelton Fernandes S. Pereira

Leia-se: Eliwelton Fernando Souza Pereira

Onde se lê: Kamyla Souza Banício

Leia-se: Kamyla Souza Benício

EXTRATO DO TERMO DE CONVÊNIO Nº 1575-2021

Onde se lê: Eliwelton Fernandes S. Pereira

Leia-se: Eliwelton Fernando Souza Pereira

Onde se lê: Kamyla Souza Banício

Leia-se: Kamyla Souza Benício

EXTRATO DO TERMO DE CONVÊNIO Nº 0412-2021

Onde se lê: Eliwelton Fernandes S. Pereira

Leia-se: Eliwelton Fernando Souza Pereira

Onde se lê: Kamyla Souza Banício

Leia-se: Kamyla Souza Benício

EXTRATO DO TERMO DE CONVÊNIO Nº 2538-2022

Onde se lê: Eliwelton Fernandes S. Pereira

Leia-se: Eliwelton Fernando Souza Pereira

Onde se lê: Kamyla Souza Banício

Leia-se: Kamyla Souza Benício

EXTRATO DO TERMO DE CONVÊNIO Nº 1649-2021

Onde se lê: Eliwelton Fernandes S. Pereira

Leia-se: Eliwelton Fernando Souza Pereira

Onde se lê: Kamyla Souza Banício

Leia-se: Kamyla Souza Benício

EXTRATO DO TERMO DE CONVÊNIO Nº 1522-2021

Onde se lê: Eliwelton Fernandes S. Pereira

Leia-se: Eliwelton Fernando Souza Pereira

Onde se lê: Kamyla Souza Banício

Leia-se: Kamyla Souza Benício

EXTRATO DO TERMO DE CONVÊNIO Nº 0879-2020

Onde se lê: Eliwelton Fernandes S. Pereira
Leia-se: Eliwelton Fernando Souza Pereira
Onde se lê: Kamyla Souza Banício
Leia-se: Kamyla Souza Benício

EXTRATO DO TERMO DE CONVÊNIO Nº 0880-2020

Onde se lê: Eliwelton Fernandes S. Pereira
Leia-se: Eliwelton Fernando Souza Pereira
Onde se lê: Kamyla Souza Banício
Leia-se: Kamyla Souza Benício

EXTRATO DO TERMO DE CONVÊNIO Nº 1032-2022

Onde se lê: Eliwelton Fernandes S. Pereira
Leia-se: Eliwelton Fernando Souza Pereira
Onde se lê: Kamyla Souza Banício
Leia-se: Kamyla Souza Benício

EXTRATO DO TERMO DE CONVÊNIO Nº 1469-2021

Onde se lê: SEDUC-PRO-2023/85749
Leia-se: SEDUC-PRO-2023/23960

EXTRATO DO TERMO DE CONVÊNIO Nº 0350-2021

Onde se lê: Eliwelton Fernandes S. Pereira
Leia-se: Eliwelton Fernando Souza Pereira
Onde se lê: Kamyla Souza Banício
Leia-se: Kamyla Souza Benício

EXTRATO DO TERMO DE CONVÊNIO Nº 0394-2023

Onde se lê: Eliwelton Fernandes S. Pereira
Leia-se: Eliwelton Fernando Souza Pereira
Onde se lê: Kamyla Souza Banício
Leia-se: Kamyla Souza Benício

EXTRATO DO TERMO DE CONVÊNIO Nº 2974-2022

Onde se lê: 2974-2023
Leia-se: 2974-2022

EXTRATO DO TERMO DE CONVÊNIO Nº 0105-2022

Onde se lê: Juliano Secundo Almeida
Leia-se: Juliano Secundo Herek

EXTRATO DO TERMO DE CONVÊNIO Nº 0881-2020

Onde se lê: Juliano Secundo Almeida
Leia-se: Juliano Secundo Herek

EXTRATO DO TERMO DE CONVÊNIO Nº 1823-2021

Onde se lê: Juliano Secundo Almeida
Leia-se: Juliano Secundo Herek

EXTRATO DO TERMO DE CONVÊNIO Nº 1101-2017

Onde se lê: Juliano Secundo Almeida
Leia-se: Juliano Secundo Herek

EXTRATO DO TERMO DE CONVÊNIO Nº 0938-2022

Onde se lê: Juliano Secundo Almeida
Leia-se: Juliano Secundo Herek

EXTRATO DO TERMO DE CONVÊNIO Nº 2813-2022

Onde se lê: Juliano Secundo Almeida
Leia-se: Juliano Secundo Herek

EXTRATO DO TERMO DE CONVÊNIO Nº 1193-2017

Onde se lê: Juliano Secundo Almeida
Leia-se: Juliano Secundo Herek

EXTRATO DO TERMO DE CONVÊNIO Nº 0013-2023

Onde se lê: Juliano Secundo Almeida
Leia-se: Juliano Secundo Herek

EXTRATO DO TERMO DE CONVÊNIO Nº 1518-2023

Onde se lê: Juliano Secundo Almeida
Leia-se: Juliano Secundo Herek

EXTRATO DO TERMO DE CONVÊNIO Nº 1711-2021

Onde se lê: Juliano Secundo Almeida
Leia-se: Juliano Secundo Herek

EXTRATO DO TERMO DE CONVÊNIO Nº 1164-2021

Onde se lê: Juliano Secundo Almeida
Leia-se: Juliano Secundo Herek

EXTRATO DO TERMO DE CONVÊNIO Nº 0112-2022

Onde se lê: Juliano Secundo Almeida
Leia-se: Juliano Secundo Herek

EXTRATO DO TERMO DE CONVÊNIO Nº 0111-2022

Onde se lê: Juliano Secundo Almeida
Leia-se: Juliano Secundo Herek

EXTRATO DO TERMO DE CONVÊNIO Nº 0924-2020

Onde se lê: Juliano Secundo Almeida
Leia-se: Juliano Secundo Herek

EXTRATO DO TERMO DE CONVÊNIO Nº 0925-2020

Onde se lê: Juliano Secundo Almeida
Leia-se: Juliano Secundo Herek

EXTRATO DO TERMO DE CONVÊNIO Nº 1556-2022

Onde se lê: Juliano Secundo Almeida
Leia-se: Juliano Secundo Herek

EXTRATO DO TERMO DE CONVÊNIO Nº 1556-2022

Onde se lê: Juliano Secundo Almeida
Leia-se: Juliano Secundo Herek

EXTRATO DO TERMO DE CONVÊNIO Nº 1601-2021

Onde se lê: Juliano Secundo Almeida
Leia-se: Juliano Secundo Herek

Protocolo 1559042

PORTARIA Nº 222/2024/GS/SEDUC/MT.

Dispõe sobre a delegação de competências no âmbito da Secretaria de Estado de Educação do Estado de Mato Grosso.

O SECRETÁRIO DE ESTADO DE EDUCAÇÃO, no uso das suas atribuições legais e em observância ao que dispõe o art. 71, inciso VIII, da Constituição Estadual,

RESOLVE:

Art. 1º Delegar competências da Secretaria de Estado de Educação ao Chefe de Gabinete **HARLEY RAFAEL LEOPOLDO PEREIRA**, designado pela Portaria nº 192/2024/GS/SEDUC/MT, publicada no Diário Oficial do Estado nº 28.697, de 07 de março de 2024, (página 112), para praticar atos administrativos no âmbito desta Secretaria de Estado.

Art. 2º Constituem atribuições do Chefe de Gabinete, além das legalmente atribuídas:

I - prestar atendimento e promover o tratamento aos pleitos de servidores, pessoas, autoridades e entidades, em demandas vinculadas ao Gabinete do Secretário;

II - avaliar, coordenar, monitorar e supervisionar o desenvolvimento das atividades e projetos das unidades administrativas do nível de Apoio Estratégico Especializado diretamente vinculados ao Secretário de Estado;

III - analisar e autorizar os Planos de Providências oriundos da Unidade Setorial de Controle Interno - UNISECI.

Art. 3º Ficam revogadas as Portarias 614/2020/GS/SEDUC/MT, publicada no Diário Oficial do Estado nº 27.877, de 13 de novembro de 2020 (página 20) e 208/2024/GS/SEDUC/MT, publicada no Diário Oficial do Estado nº 28.699, de 11 de março de 2024 (página 39).

Art. 4º Esta Portaria entra em vigor a partir de 11 de março de 2024.

Cuiabá-MT, 14 de março de 2024.

Alan Resende Porto

Secretário de Estado de Educação
(Original assinado)

Protocolo 1558527

SEDEC**SECRETARIA DE ESTADO DE DESENVOLVIMENTO ECONÔMICO**

AZPEC - ADMINISTRADORA DA ZONA DE PROCESSAMENTO DE EXPORTAÇÃO DE CÁCERES S.A. CNPJ: 37.429.776/0001-31 NIRE 5.130.000.541-7

PARECER DO CONSELHO FISCAL

REF.: Prestação de contas do ano de 2023

Na condição de membros do Conselho Fiscal da sociedade anônima de capital fechado, **AZPEC - ADMINISTRADORA DA ZONA DE PROCESSAMENTO DE EXPORTAÇÃO DE CÁCERES S/A** e em cumprimento das atribuições legais e estatutárias, examinamos o Balanço Patrimonial, e demais Demonstrações Contábeis normatizados pela legislação vigente, relativos ao ano calendário findo em 31 de dezembro de 2023. Baseado nos exames efetuados, somos de **parecer favorável a aprovação das referidas contas** sem qualquer ressalva ou recomendação.

Cáceres (MT), 04 de março de 2.024.

Jefferson Preza Moreno

Presidente do Conselho Fiscal
(Original assinado)

Andrea Andolpho de Moraes
Membro do Conselho Fiscal
(Original assinado)

Lucas Barros Honório Silva
Membro do Conselho Fiscal
(Original assinado)

Protocolo 1558508

AZPEC - ADMINISTRADORA DA ZONA DE PROCESSAMENTO DE EXPORTAÇÃO DE CACERES S/A
37.429.776/0001-31

QUADRO I - BALANÇO PATRIMONIAL EM 31 DE DEZEMBRO				QUADRO II - DEMONSTRAÇÃO DO RESULTADO EM 31 DE DEZEMBRO			
Valores expressos em reais				Valores expressos em reais			
ATIVO	2023	2022	2023	2022	2023	2022	2023
CIRCULANTE	1.296.875	3.959.089	RECEITA BRUTA.....	-	-	-	-
Caixa.....	0	0	Receita.....	-	-	-	-
Banco c/ movimento.....	375	1.875	Outras Receitas.....	-	-	-	-
Aplicação a Curto Prazo.....	320.000	2.262.500	(-) DEDUÇÃO DA RECEITA BRUTA.....	-	-	-	-
Clientes.....	0	0	Impostos Incidentes.....	-	-	-	-
Outros Créditos.....	0	0	RECEITA OPERACIONAL LÍQUIDA.....	-	-	-	-
Estoques.....	0	0	CUSTO DOS PRODUTOS VENDIDOS.....	-	-	-	-
Impostos a Recuperar.....	13.229	1.656	(-) Custo dos Produtos Vendidos.....	-	-	-	-
Adiantamento a Fornecedores.....	6.060	0	RESULTADO OPERACIONAL BRUTO.....	-	-	-	-
Despesas do exercício seguinte.....	957.210	1.693.058	RECEITAS/DESPESAS OPERACIONAIS.....	(149.653)	(248.537)	(149.653)	(248.537)
NÃO CIRCULANTE	4.186.324	3.672.661	Administrativas.....	(1.308.034)	(3.446.180)	-	-
REALIZÁVEL A LONGO PRAZO.....	0	0	Resultado c/ Investimentos.....	-	-	-	-
Outras contas a Receber.....	0	0	Despesas com taxas e impostos.....	(115.247)	(162.338)	-	-
INVESTIMENTOS.....	0	0	Resultado Financeiro Líquido.....	1.273.629	3.359.981	-	-
Participações Societárias.....	0	0	RESULTADO OPERACIONAL.....	(149.653)	(248.537)	-	-
IMOBILIZADO.....	4.186.324	3.672.661	RECEITA/DESPA NÃO OPERACIONAIS.....	-	-	-	-
Imobilizado Líquido.....	4.186.324	3.672.661	Outras Receitas/Despesas.....	-	-	-	-
INTANGÍVEL.....	0	0	LUCRO LÍQUIDO ANTES DAS PROVISÕES.....	(149.653)	(248.537)	-	-
Intangível.....	0	0	Provisão para Imposto de Renda.....	-	-	-	-
TOTAL DO ATIVO.....	5.483.199	7.631.750	Provisão para Contribuição Social.....	-	-	-	-
PASSIVO	2023	2022	PREJUÍZO LÍQUIDO DO EXERCÍCIO.....	(149.653)	(248.537)	(0)	(0)
CIRCULANTE	1.471.721	5.455.227	PREJUÍZO POR AÇÕES.....	(0)	(0)	(0)	(0)
Fornecedores.....	507.853	2.052.966	QUADRO III - DEMONSTRAÇÕES DAS MUTAÇÕES				
Obrigações Trabalhistas.....	452	0	Valores expressos em reais				
Obrigações Fiscais.....	6.206	12.923	Capital Social	(-) Capital A	(-) Prejuízos	Patrimônio	
Outras Obrigações.....	957.210	1.783.058	Integralizar	Acumulados	Líquido		
Adiantamento de Acionista.....	0	1.606.281	Saldo em 31/12/2022	5.391.887	(767.083)	(2.448.282)	2.176.523
NÃO CIRCULANTE	1.671.693	0	Aumento/redução de Capital	(454.168)	454.168	-	-
Empréstimos/Financiamentos.....	0	0	Integralização Capital	-	312.915	-	312.915
Adiantamentos Coligadas/Controladas.....	0	0	Lucros/Prejuízos do Exercício	-	(149.653)	-	(149.653)
Adiantamento de Acionista.....	1.671.693	0	Constituição de Reservas	-	-	-	-
Outros.....	0	0	SALDO EM 31/12/2023	4.937.719	-	(2.597.934)	2.339.785
PATRIMÔNIO LÍQUIDO	2.339.785	2.176.523	QUADRO V - NOTAS EXPLICATIVAS				
Capital Social.....	4.937.719	5.391.887	Valores expressos em reais				
(-) Capital a Integralizar.....	-	(767.083)	NOTA 01 – CONTEXTO OPERACIONAL – AZPEC – ADMINISTRADORA DA ZONA DE				
(-) Prejuízos Acumulados.....	(2.597.934)	(2.448.282)	PROCESSAMENTO DE EXPORTAÇÃO DE CACERES S/A, é uma sociedade anônima, regida por				
Ajuste de Exercícios Anteriores.....	-	-	Estatuto Social, conforme termos da Lei nº 6.404/76, Decreto Lei nº 2.452 de 29/08/1988, Lei				
TOTAL DO PASSIVO.....	5.483.199	7.631.750	8.936 de 02/01/1992, e outras legislações aplicáveis. A sede da sociedade está localizada à Avenida				
QUADRO IV - DEMONSTRAÇÃO DO FLUXO DE CAIXA							
Valores expressos em reais							
Atividades Operacionais 31/12/2023							
1 - Lucro Líquido do Período -149.653							
Ajustes -4.724							
Depreciação e Exaustão 17.985							
Lucro Líquido Ajustado -136.391							
2 - Variação de Ativos Circulantes Operacionais -11.574							
Aumento (redução) de Valores a Recuperar -11.574							
Aumento de Outras Contas a Receber 0							
Aumento (redução) de créditos 0							
3 - Variação de Passivos Circulantes Operacionais -1.557.436							
Aumento (redução) de contas a pagar -1.551.173							
Aumento (redução) de Obrigações Sociais e Trabalhistas 452							
Aumento (redução) de obrigações tributárias -6.715							
(c) Fluxo de Caixa Líquido Gerado pelas Atividades Operacionais -1.705.401							
Atividades de Investimentos							
Aquisição de Ativo Imobilizado -531.648							
Fluxo de Caixa Líquido Gerado pelas atividades de investimentos -531.648							
Atividades de Financiamentos							
Integralização de Capital 293.050							
Fluxo de Caixa Líquido Gerado pelas Atividades de Financiamentos 293.050							
VARIACÃO NO CAIXA -1.944.000							
(+/-) Caixa no início do período 2.264.375							
Caixa no final do período 320.375							
			VALOR POR AÇÃO		QUANTIDADE	VALOR EM AÇÕES	
			AÇÕES SUBSCRITAS		0,4811	10.263.396	R\$ 4.937.719
			AÇÕES A INTEGRALIZAR		0,0000	0	R\$ -
					VALOR DO CAPITAL SOCIAL		R\$ 4.937.719
Cáceres/MT, 11 de Setembro de 2.024							
				Adilson Domingos dos Reis		Lúcio Martins	
				Presidente		CRC/MT 006369/O-0	
				CPF: 111.213.351-87		CPF/IMF: 631.061.831-87	

AVISO AOS ACIONISTAS

Administradora da Zona de Processamento e Exportação de Cáceres
S/A - AZPEC
Sociedade Anônima de Capital Fechado
CNPJ nº 37.429.776/0001-31 NIRE nº 5.130.000.541-7

A AZPEC - ADMINISTRADORA DA ZONA DE PROCESSAMENTO DE EXPORTAÇÃO DE CÁ CERES S/A informa que os documentos relacionados no artigo 133 da Lei nº 6.404/76 referente as demonstrações financeiras e parecer relativo ao exercício social de 2023, apresentadas em 04/03/2024 pelo Conselho Fiscal, encontram-se à disposição dos Acionistas, na sede da Companhia situada à Avenida Europa, nº 2400, Distrito Industrial, Bairro Vila Real, CEP 78201-382, Cáceres-MT, ou na Secretaria de Estado de Desenvolvimento Econômico - SEDEC, situada à avenida Getúlio Vargas, nº 1.077, Bairro Goiabeiras, CEP 78032-000, Cuiabá-MT, bem como também serão encaminhados via e-mail aos mesmos.

Cáceres - MT, 14 de março de 2024.

CÉSAR ALBERTO MIRANDA LIMA DOS SANTOS COSTA
Representante legal do Estado de Mato Grosso
Presidente do Conselho de Administração
(Original assinado)

Protocolo 1558634

PORTARIA Nº 032/SEDEC/2024

O SECRETÁRIO DE ESTADO DE DESENVOLVIMENTO ECONÔMICO E SOCIAL no uso de suas atribuições legais e institucionais, conferidas por lei,

RESOLVE:

Art. 1º Instituir Comissão Especial de Processo Seletivo para atuarem no certame destinado ao provimento de cargos da Secretaria de Estado de Desenvolvimento Econômico e Social, que serão respectivamente compostas pelos seguintes membros:

- I - Presidente: **TATIANA DE ALMEIDA CALDEIRA MIRANDA - MATRICULA 96876;**
II - Membros: **GLADIA MARIA DE BARROS TEIXEIRA ASSIS - MATRICULA 116652**
SONIA ROMÃO GOMES CALÇADA - MATRICULA 213602
MIRIAM LIGIA MOREIRA HADDAD DALIA - MATRICULA 217185
MAYLA MAYSA DE ALMEIDA -MATRICULA - 303890

Art. 2º Fica autorizada a Comissão acima mencionada, adotar todas as providências necessárias à realização do processo, bem como fiscalizar, supervisionar e dar aos atos da Empresa Contratada a análise e decisão quanto a eventuais recursos interpostos, mediante parecer emitido pela empresa contratada.

Art. 3º O Concurso Público reger-se-á pelas disposições do edital, cabendo à Comissão decidir sobre os casos eventualmente omissos em conjunto com a empresa contratada para realizar o certame.

Art. 4º Serão selecionados candidatos para o provimento dos cargos vagos, cuja nomenclatura, número de vagas, carga horária e vencimento constarão por inteiro teor no Edital do Concurso Público, observadas as exigências e condições prescritas na Legislação Estadual e Federal pertinente.

Art. 5º Esta Portaria entrará em vigor na data de sua publicação.

Cuiabá-MT, 14 de março de 2024.

Cesar Alberto Miranda Lima dos Santos Costa
Secretário de Estado de Desenvolvimento Econômico
(Original assinado)

Protocolo 1558534

SECEL

SECRETARIA DE ESTADO DE CULTURA, ESPORTE E LAZER

EXTRATO DO 04º TERMO DE PRORROGAÇÃO DE VIGÊNCIA DO TERMO DE CONVÊNIO Nº 0099-2022/SECEL, ref. ao Processo: SECEL-PRO-2022/00876.

PARTES: Secretaria de Estado de Cultura, Esporte e Lazer - CNPJ nº 03.507.415/0026-00 e a PREFEITURA MUNICIPAL DE VILA RICA- CNPJ nº 03.238.862/0001-45.

OBJETO: O presente Termo Aditivo tem por objeto a prorrogação da vigência para o dia **12/06/2024**.

ASSINATURA: 14/03/2024.

SIGNATÁRIO: Jefferson Carvalho Neves - Secretário de Estado de Cultura, Esporte e Lazer

Protocolo 1558488

EXTRATO DO 01º TERMO DE PRORROGAÇÃO DE VIGÊNCIA DO TERMO DE FOMENTO Nº 1784-2023/SECEL, ref. ao Processo: SECEL-PRO-2023/07092.

PARTES: Secretaria de Estado de Cultura, Esporte e Lazer - CNPJ nº 03.507.415/0026-00 e a PREFEITURA MUNICIPAL DE COLÍDER- CNPJ nº 15.023.930/0001-38.

OBJETO: O presente Termo Aditivo tem por objeto a prorrogação da vigência para o dia **31/12/2024**.

ASSINATURA: 14/03/2024.

SIGNATÁRIO: Jefferson Carvalho Neves - Secretário de Estado de Cultura, Esporte e Lazer

Protocolo 1558553

EXTRATO DO TERMO DE FOMENTO Nº 0141-2024/SECEL, ref. Ao SECEL-PRO-2024/02488.

PARTES: ESTADO DE MATO GROSSO, por intermédio da SECRETARIA DE ESTADO DE CULTURA, ESPORTE E LAZER-SECEL, inscrita no CNPJ nº 03.507.415/0026-00 e a MUNICÍPIO DE VILA BELA DA SANTÍSSIMA TRINDADE - CNPJ nº 03.214.160/0001-21.

OBJETO: "Realizar o Aniversário 272 anos - VILA BELA - 272 ANOS VALORIZANDO A SUA HISTÓRIA E POTENCIALIZANDO SUA GENTE" ORGÃO: **23101** - PROJETO: **2893** - ELEMENTO DE DESPESA: **3340** - FONTE: **1.500.0196** - VALOR: **593.600,00** (quinhentos e noventa e três mil e seiscentos reais) - EMPENHO: 23101.0001.24.000203 - 9 (Data do Empenho 08/03/2024).

ORIGEM DO RECURSO: Recurso Próprio desta Secretaria.

VALOR TOTAL: R\$ 653.600,00 (Seiscentos e cinquenta e três mil e seiscentos reais) sendo R\$ 593.600,00 (quinhentos e noventa e três mil e seiscentos reais) através de recurso próprio desta Secretaria e o valor de R\$ 60.000,00 (sessenta mil reais) de contrapartida financeira da prefeitura.

FISCAL: Roosevelt Pereira Hofmann - 128115

VIGÊNCIA: 14/03/2024 à 30/08/2024

ASSINAM: Jefferson Carvalho Neves - Secretário de Estado de Cultura, Esporte e Lazer e Jacob André Bringsken - Prefeito Municipal de Vila Bela da Santíssima Trindade.

Protocolo 1559035

EXTRATO DO TERMO DE FOMENTO Nº 0116-2024/SECEL, ref. ao Processo: SECEL-PRO-2024/02338

PARTES: Secretaria de Estado de Cultura, Esporte e Lazer - CNPJ nº 03.507.415/0026-00, através DO FUNDO DE DESENVOLVIMENTO DESPORTIVO DO ESTADO DE MATO GROSSO - CNPJ nº 01.755.662/0001-34 e ASSOCIACAO ATLETICA E CULTURAL NACIONAL inscrita no CNPJ sob nº 01.862.639/0001-49.

OBJETO: "Aquisição de Material Esportivo."

ORGÃO: **23601** - PROJETO: **8026** - ELEMENTO DE DESPESA: **3350** - FONTE: **15000000** - VALOR: **R\$ 600.000,00 (seiscentos mil reais)** - EMPENHO: 23601.0001.24.000035-8 (Data do Empenho 04/03/2024).

ORIGEM DO RECURSO: Oriundos de Emenda Parlamentar nº 182/2024 do Deputado Estadual Dr. João.

VALOR TOTAL: R\$ 600.000,00 (seiscentos mil reais).

FISCAL: Julio Cesar Ferreira - matricula 240783

VIGÊNCIA: 14/03/2024 a 31/12/2024.

ASSINAM: Jefferson Carvalho Neves - Secretário de Estado de Cultura, Esporte e Lazer e Alessandro do Nascimento - Presidente da Associação Atlético e Cultural Nacional.

Protocolo 1559038

EXTRATO DO TERMO DE FOMENTO Nº 0137-2024/SECEL, ref. ao Processo: SECEL-PRO-2024/02339

PARTES: Secretaria de Estado de Cultura, Esporte e Lazer - CNPJ nº 03.507.415/0026-00, através DO FUNDO DE DESENVOLVIMENTO DESPORTIVO DO ESTADO DE MATO GROSSO - CNPJ nº 01.755.662/0001-34 e ASSOCIACAO ATLETICA E CULTURAL NACIONAL inscrita no CNPJ sob nº 01.862.639/0001-49.

OBJETO: "Incentivar, desenvolver e democratizar o acesso à prática esportiva na modalidade futebol para crianças e adolescentes, buscando garantir com qualidade o direito constitucional ao esporte."

ORGÃO: 23601 - PROJETO: 8026 - ELEMENTO DE DESPESA: 3350 - FONTE: 15000000 - VALOR: R\$ 800.000,00 (oitocentos mil reais) - EMPENHO: 23601.0001.24.000034-1 (Data do Empenho 01/03/2024).

ORIGEM DO RECURSO: Oriundos de Emenda Parlamentar nº 139/2024 do Deputado Estadual Eduardo Botelho.

VALOR TOTAL: R\$ 800.000,00 (oitocentos mil reais).

FISCAL: Lucia Aparecida dos Santos - matrícula 84510

VIGÊNCIA: 14/03/2024 a 31/12/2024.

ASSINAM: Jefferson Carvalho Neves - Secretário de Estado de Cultura, Esporte e Lazer e Alessandro do Nascimento - Presidente da Associação Atlético e Cultural Nacional.

Protocolo 1559052

CONSELHO ESTADUAL DO DESPORTO - CONSED**Resolução Nº 01/2024/CONSED**

Dispõe sobre o cronograma das reuniões ordinárias do ano de 2024 e o prazo de envio de **Projetos/Processos** a serem analisadas, no âmbito da do Sistema Estadual do Desporto, remetidos ao Conselho Estadual do Desporto -CONSED.

O Presidente do Conselho Estadual Do Desporto - CONSED, no uso das atribuições regimentais, notadamente art. 19, inciso XIV, do Decreto nº 1.255 de 1º de novembro de 2017; e considerando o Art. 17 os membros do Conselho Estadual de Desporto - CONSED, compete:

I...

II - Relatar, dentro do prazo máximo estabelecida no Art. 2º, os processos que lhes forem distribuídos, podendo este prazo ser reduzido para até 03 (três) dias, quando o Conselho considerar o assunto de urgência;

Considerando o Programa de Integridade do Executivo Estadual, aderida pela SECEL em 2023, as ações voltadas ao fortalecimento da transparência do Conselho Estadual do Desporto, por meio da divulgação das informações no site institucional da Secretaria destacamos:

1. A divulgação antecipada das pautas a serem discutidas no Conselho;
2. A publicação do cronograma anual das reuniões do Conselho;
3. A publicação das atas, resoluções, relatórios e outros documentos produzidos no âmbito do Conselho;

Considerando a decisão do Plenário na reunião no dia 12 de março de 2024, para que se possa atender as demandas, em observância a legislação vigente;

RESOLVE:

Art. 1º - - Estabelecer as datas e horários das Reuniões Ordinárias das Plenárias bem como os prazos para o tramite dos procedimentos administrativos dos processos a serem analisados no âmbito do CONSED, nos termos constantes abaixo:

- 1ª Reunião Ordinária 12/03/2024 - terça-feira - 14:30 horas
- 2ª Reunião Ordinária 26/03/2024 - terça-feira - 14:30 horas
- 3ª Reunião Ordinária 09/04/2024 - terça-feira - 14:30 horas
- 4ª Reunião Ordinária 23/04/2024 - terça-feira - 14:30 horas
- 5ª Reunião Ordinária 07/05/2024 - terça-feira - 14:30 horas
- 6ª Reunião Ordinária 21/05/2024 - terça-feira - 14:30 horas
- 7ª Reunião Ordinária 04/06/2024 - terça-feira - 14:30 horas
- 8ª Reunião Ordinária 18/06/2024 - terça-feira - 14:30 horas
- 9ª Reunião Ordinária 09/07/2024 - terça-feira - 14:30 horas
- 10ª Reunião Ordinária 23/07/2024 - terça-feira - 14:30 horas
- 11ª Reunião Ordinária 06/08/2024 - terça-feira - 14:30 horas
- 12ª Reunião Ordinária 20/08/2024 - terça-feira - 14:30 horas
- 13ª Reunião Ordinária 10/09/2024 - terça-feira - 14:30 horas
- 14ª Reunião Ordinária 24/09/2024 - terça-feira - 14:30 horas

- 15ª Reunião Ordinária 08/10/2024 - terça-feira - 14:30 horas
- 16ª Reunião Ordinária 22/10/2024 - terça-feira - 14:30 horas
- 17ª Reunião Ordinária 05/11/2024 - terça-feira - 14:30 horas
- 18ª Reunião Ordinária 19/11/2024 - terça-feira - 14:30 horas
- 19ª Reunião Ordinária 03/12/2024 - terça-feira - 14:30 horas
- 20ª Reunião Ordinária 10/12/2024 - terça-feira - 14:30 horas

Art. 2º Ratificar o prazo máximo de 07 (sete) dias úteis, anteriores a data de cada Reunião Plenária Ordinária do Conselho, para envio dos processos via SIGADOC à Secretária Executiva do CONSED, que irá proceder a distribuição aos Conselheiros relatores para elaboração do parecer, inclusão na pauta corrente.

Parágrafo único: os processos recebidos após o prazo previsto no caput deste artigo, poderão ser encaminhados automaticamente para a Reunião Plenária subsequente.

Art. 3º - Esta resolução entrará em vigor na data de sua assinatura, revogando as disposições em contrário.

Registre-se, publique-se e cumpra-se.

Cuiabá/MT, de 13 de março de 2024.

Edson Luiz Manfrin

Presidente do Conselho Estadual de Desporto - CONSED
Original assinado

Antonio Duarte de Figueiredo Neto

Vice-Presidente do Conselho Estadual de Desporto - CONSED
Original assinado

Jéssica Rubim

Secretária Executiva do Conselho Estadual de Desporto - CONSED
Original assinado

Protocolo 1558611

LISTA DOS BENS CULTURAIS TOMBADOS OU REGISTRADOS PELO ESTADO DE MATO GROSSO ATUALIZADOS ATÉ 13 DE MARÇO DE 2024

Atendendo ao disposto na **Lei Estadual nº 11.323 de 23/03/2021**, que Dispõe sobre a Proteção do Patrimônio Histórico, Artístico e Cultural do Estado de Mato Grosso - **Art. 28** "O Conselho Estadual da Cultura - CEC/MT divulgará anualmente, em publicação oficial, atualizada, a relação dos bens tombados do Estado"; pelo presente relacionamos os bens culturais Tombados (materiais) e Registrados (imateriais) como Patrimônio Histórico e Cultural do Estado de Mato Grosso, operados pela Secretaria de Estado de Cultura, Esporte e Lazer - SECEL/MT.

BENS TOMBADOS DE NATUREZA MATERIAL:

ACORIZAL- MT - CENTRO HISTÓRICO DE ACORIZAL Portaria nº 47/2006 - DOE/MT - CONJUNTO ARQUITETÔNICO DO DISTRITO DE ALDEIA Portaria nº 018/2014 - DOE/MT

ÁGUA BOA - MT - IGREJINHA DE SANTA BÁRBARA Portaria nº 033/2009 - DOE/MT.

BARÃO DE MELGAÇO-MT - TRINCHEIRAS DE MELGAÇO Portaria nº 022/2009 - DOE/MT - CASARÃO DA FAMILIA DAMASCENO Portaria nº 026/2009 - DOE/MT - CASAS HISTÓRICAS DA COMUNIDADE DE PIÚVA Portaria nº 027/2007 - DOE/MT.

BARRA DO GARÇAS - MT - POSTO TELEGRÁFICO DE VOADEIRA Portaria nº 038/2008 - DOE/MT.

CÁCERES -MT. CENTRO HISTÓRICO DE CÁCERES Portaria nº 027/2008 - DOE/MT. - FAZENDA DESCALVADOS Portaria nº 01/2001 - DOE/MT. - FAZENDA JACOBINA Portaria nº 010/2007 - DOE/MT.

CAMPO NOVO DO PARECIS - MT- CASA DE MEMÓRIA Portaria nº 057/2011 - DOE/MT.

CANARANA - MT- AVIÃO DOS PIONEIROS Portaria nº 035/2009 - DOE/MT - MONUMENTO DA CUIA E DA CHALEIRA Portaria nº 036/2009 - DOE/MT.

CHAPADA DOS GUIMARÃES - MT - CHALÉ DOS GOVERNADORES E USINA DA CASCAI Portaria nº 008/2009 - DOE/MT - MURO DO CEMITÉRIO Portaria nº 019/2009 - DOE/MT. - IGREJA NOSA SENHORA DE SANTANA Portaria nº 021/2009 DOE/MT - COMPLEXO DA CACHOEIRA DA MARTINHA Portaria nº 019/2009. DOE/MT - FAZENDA BURITI Portaria nº 006/2009 DOE/MT. - MIRANTE DA CHAPADA DOS GUIMARÃES Portaria nº 014/2010 - DOE/MT. - TRILHA DA MATA FRIA, TRILHA TOPE DE FITA, TRILHA DO MATÃO, TRILHA DO CARRETÃO, TRILHA DO MAGESSI, TRILHA QUEBRA GAMELA, TRILHA DO XAVIER Portaria nº 007/2009 - DOE/MT.

CUIABÁ - MT - IGREJA NOSSA SENHORA DO BOM DESPACHO Portaria nº 047/1977 - DOE/MT. SEMINÁRIO DA CONCEIÇÃO Portaria nº 047/1977 - DOE/MT. CHAFARIZ DO MUNDÉU Portaria nº 032/1979 - DOE/MT - PALÁCIO DA INSTRUÇÃO Portaria nº 03/83 - DOE/MT. THESOIRO DO ESTADO Portaria nº 03/83 - DOE/MT. MERCADO DO PEIXE Portaria nº 026/1983 - DOE/MT - CASA CUIABANA Portaria nº 027/1983 - DOE/MT. - RESIDÊNCIA DOS GOVERNADORES Portaria nº 053/1983 - DOE/MT. - CADEIA PÚBLICA Portaria nº 055/1983 - DOE/MT - GRUPO ESCOLAR SENADOR AZEREDO (Casa do Artesão) Portaria nº 057/1983 - DOE/MT - LICEU CUIABANO Portaria nº 059/1983 - DOE/MT - GRANDE HOTEL Portaria nº 061/1983 - DOE/MT - ARSENAL DE GUERRA (SESC ARSENAL) Portaria nº 061/1983 - DOE/MT. - PONTE DE FERRO Portaria nº 026/1984 - DOE/MT. - CINE TEATRO CUIABÁ Portaria nº 031/1984 - DOE/MT. - ASSEMBLÉIA LEGISLATIVA PROVINCIAL Portaria nº 038/1984 - DOE/MT. - IGREJA DO ROSÁRIO Portaria nº 076/1987 - DOE/MT. - IGREJA SÃO GONÇALO Portaria nº 074/1987 - DOE/MT. - IGREJA BOA MORTE Portaria nº 075/1987 - DOE/MT. - CASA DOM AQUINO Portaria nº 002/1995 - DOE/MT. - PALÁCIO EPISCOPAL Portaria nº 008/1998 - DOE/MT. - CASA DOS FRADES Portaria nº 077/1987 - DOE/MT. - IOMAT - IMPRENSA OFICIAL DE MATO GROSSO (GANHA TEMPO) Portaria nº 012/1998 - DOE/MT. - CASARÃO DE NHÔ-NHÔ DE MANDUCA (CASA DE BEMBEM) Portaria nº 010/1998 - DOE/MT. - CASA BARÃO DE MELGAÇO Portaria nº 013/1998 - DOE/MT. - FACHADA DA SANTA CASA DE MISERICÓRDIA Portaria nº 014/1998 - DOE/MT. - FACHADA DO CEMITÉRIO DA PIEDADE Portaria nº 015/1998 - DOE/MT. - PALÁCIO DA JUSTIÇA Portaria nº 05/2000 - DOE/MT. - PONTE DE FERRO DA GUIA Portaria nº 06/2000 - DOE/MT. - SECRETARIA GERAL (ARQUIVO PÚBLICO) Portaria nº 07/2000 - DOE/MT. - IGREJA DE NOSSA SENHORA DA GUIA Portaria nº 012/2003 - DOE/MT - FACHADA DO 1º BATALHÃO DA POLÍCIA MILITAR Portaria nº 032/2004 - DOE/MT. - ANTIGA CASA DA RUA JOAQUIM MURTINHO Nº 246 Portaria nº 045/2006 - DOE/MT. - FÁBRICA DE PÓLVORA (Área de treinamento 13ª BIMtz Coxipó do Ouro) Portaria nº 027/2008 - DOE/MT. - CONJUNTO ARQUITETÔNICO DO ANTIGO DISTRITO D. PEDRO II Portaria nº 035/2007 - DOE/MT. - MARCO GEODÉSICO DA AMÉRICA DO SUL Portaria nº 045/2009 - DOE/MT. - IGREJA DE NOSSA SENHORA DA PENHA DE FRANÇA Portaria nº 032/2010 - DOE/MT. - ARRAIAL DOS FREITAS Portaria nº 033/2010 - DOE/MT. - ANTIGASEDE DA ASSOCIAÇÃO DOS MORADORES DA COMUNIDADE DE SÃO JERÔNIMO- CUIABÁ Portaria nº 035/2013 - DOE/MT. - VEÍCULOS OFICIAIS: FORD LANDAU GALAXIE 500 E LIMOUSINE WILLYS ITAMARATY EXECUTIVO - Portaria nº 063/2014 - DOE/MT. - PALÁCIO PAIAGUÁS E MURAL EXTERNO BOVINOCULTURA Portaria nº 085/2014 - DOE/MT.

CURVELÂNDIA - MT - MONUMENTO NATURAL CAVERNA DO JABUTI Portaria nº 019/2014 - DOE/MT.

DIAMANTINO-MT - IGREJA MATRIZ E CASACANÔNICA DE DIAMANTINO Portaria nº 013/2003 - DOE/MT. - CENTRO HISTÓRICO DE DIAMANTINO Portaria nº 046/2006 - DOE/MT.

DOM AQUINO - MT - FACHADA DO CASARÃO DO CENTRO CULTURAL WILSON FURTADO DE MENDONÇA E O ACERVO DO MUSEU DO MUSEU HISTORICO Portaria nº 038/2010 - DOE/MT.

GENERAL CARNEIRO-MT - AVENIDA PADRE BRUNO MARIANO Portaria nº 031/2014 - DOE/MT.

JACIARA-MT - CENTRO CULTURAL PAULO DA COSTA FERREIRA (MEMORIAL HISTÓRICO E CULTURAL) Portaria nº 019/2013 - DOE/MT. - PRAÇA TAMOIO Portaria nº 020/2013 - DOE/MT.

JANGADA-MT - SÍTIO ARQUEOLÓGICO SANTA ELINA Portaria nº 065/2011 - DOE/MT.

JUSCIMEIRA-MT - COMPLEXO CACHOEIRA DO PRATA Portaria nº 007/2013 - DOE/MT.

NOSSA SENHORA DO LIVRAMENTO - MT - RELÓGIO DA FONTE PÚBLICA DE LIVRAMENTO (Contempla parte do Centro Histórico) Portaria nº 006/2002 - DOE/MT.

NOVA XAVANTINA - MT - CAPELA NOSSA SENHORA AUXILIADORA Portaria nº 018/2011 - DOE/MT. - CASA DOS IRMÃOS VILLAS BOAS Portaria nº 022/2011 - DOE/MT. - FACHADA DA CASA DO SENHOR VENÂNCIO Portaria nº 023/2011 - DOE/MT. CASA DO CORONEL VANIQUE Portaria nº 024/2011 - DOE/MT. TEATRO MUNICIPAL HEITOR VILLA LOBOS Portaria nº 025/2011 - DOE/MT.

NOVA MARILÂNDIA - MT - POSTO TELEGRÁFICO MARIA JOANA Portaria nº 056/2011 - DOE/MT.

POCONÉ-MT - CENTRO HISTÓRICO DE POCONÉ Portaria nº 028/SEC/2007 - DOE/MT. - CASARÃO COTIA Portaria nº 029/2007 - DOE/MT.

PORTO ESPERIDIÃO -MT - POSTO DE TELÉGRAFOS DE PORTO ESPERIDIÃO Portaria nº 065/1983 - DOE/MT.

PONTES E LACERDA - MT - TAIHANTESU / PEQUISAL Portaria nº 041/1990 - DOE/MT.

POXORÉU -MT - FARMÁCIA SÃO PEDRO Portaria nº 013/2007 - DOE/MT. - CENTRO HISTÓRICO DE POXORÉU Portaria nº 015/2007 - DOE/MT.

ROSÁRIO OESTE -MT - CASARÃO DA FUNDAÇÃO DE CULTURA E TURISMO Portaria nº 037/2010 - DOE/MT.

SANTO ANTÔNIO DE LEVERGER - MT - USINA ITAICY Portaria nº 055/1984 - DOE/MT. MORRO DE SANTO ANTÔNIO LEI ORDINÁRIA Nº 7831 de 27/12/2000 - DOE/MT- CADEIA PÚBLICA DE SANTO ANTÔNIO DE LEVERGER (CENTRO CULTURAL) Portaria nº 013/2000 - DOE/MT. - CASARÃO DA FAMÍLIA PINHEIRO Portaria nº 023/2010 - DOE/MT. FACHADA DA ESCOLA ESTADUAL SANTA CLAUDINA E O ACERVO MOBILIÁRIO Portaria nº 037/2012 - DOE/MT.

PRELAZIA DE SÃO FELIX DO ARAGUAIA (MUNICÍPIOS DE RIBEIRÃO CASCALHEIRA, QUERÊNCIA, SÃO FELIX DO ARAGUAIA, LUCIARA, SÃO JOSÉ DO XINGU, SANTA TEREZINHA e VILA RICA -MT)- PAINÉIS DOS MURAI DA LIBERTAÇÃO - Portaria nº 021/2005 - DOE/MT.

TANGARÁ DA SERRA - MT - CASA DE RONDON- Portaria nº 04/2012 - DOE/MT.

TERRA NOVA DO NORTE - MT - CRUZEIRO Portaria nº 032/2009 - DOE/MT. - SÍTIO ARQUEOLÓGICO DE SANTA TEREZINHA Portaria nº 034/2009 - DOE/MT.

VÁRZEA GRANDE - MT - IGREJA NOSSA SENHORA DA GUIA Portaria nº 09/1998 - DOE/MT. IGREJA NOSSA SENHORA DA CONCEIÇÃO Portaria nº 054/2006 - DOE/MT.

VERA - MT - CAPELA PADREANTÔNIO - IGREJA DE SÃO JUDAS TADEU Portaria nº 013/2013 - DOE/MT.

VILA BELA DA SANTÍSSIMA TRINDADE - MT - CENTRO HISTÓRICO DE VILA BELA DA SANTÍSSIMA TRINDADE Portaria nº 022/1984 - DOE/MT. - ARRAIAL SÃO FRANCISCO XAVIER Portaria nº 030/2007 - DOE/MT.

BENS REGISTRADOS DE NATUREZA IMATERIAL:

ALTO TAQUARI-MT - REGISTRO DE LUGAR HISTÓRICO "FAZENDA TAQUARI" Portaria nº 003/2010 - DOE/MT.

CUIABÁ - MT - REGISTRO DO LINGUAJAR CUIABANO - Portaria nº 017/2013 - DOE/MT.

DOM AQUINO -MT - REGISTRO DA FOLIA DE REIS Portaria nº 021/2014 - DOE/MT.

GENERAL CARNEIRO-MT - REGISTRO DA FOLIA DE REIS Portaria nº 062/2013 - DOE/MT.

MATO GROSSO - MODO DE FAZER DA CANOA PANTANEIRA - Portaria nº 016/2010. - DOE/MT

MATO GROSSO - VIOLA DE COCHO/ GANZÁ E MOCHO - Lei nº 6.772/1996.

Cuiabá-MT, 13 de março de 2023.

JEFFERSON CARVALHO NEVES

Presidente do Conselho Estadual de Cultura - CEC/MT

Protocolo 1558616

SES

SECRETARIA DE ESTADO DE SAÚDE

EXTRATO DA ATA DE REGISTRO DE PREÇOS 010/2024/SES/MT PROCESSO ADMINISTRATIVO (SIGADOC) Nº SES-PRO-2023/16013 PREGÃO ELETRÔNICO Nº 106/2023

A SECRETARIA DE ESTADO DE SAÚDE torna público o REGISTRO DE PREÇOS das empresas abaixo relacionadas, nas quantidades indicadas abaixo, de acordo com a classificação obtida em cada lote, atendendo as condições, as especificações técnicas e as propostas oferecidas na licitação em epígrafe, regulamentada pelo edital e anexos, independentemente de transcrições, tudo conforme a ATA DE REGISTRO DE PREÇOS disponível na íntegra para consulta na Coordenadoria de Processos de Aquisições e Contratos e no sítio eletrônico desta Secretaria (www.saude.mt.gov.br).

OBJETO: "registro de preço para futura e eventual aquisição de medicamentos (portaria 344 - lista 01) de forma a atender as necessidades das unidades vinculadas a Secretaria de Estado de Saúde de Mato Grosso."

EMPRESA: ALTERMED MATERIAL MÉDICO HOSPITALAR LTDA
CNPJ: 00.802.002/0001-02

ENDEREÇO: ESTRADA BOA ESPERANÇA, Nº 2320, FUNDO CANOAS, RIO DO SUL/SC - CEP: 89.163-554

REPRESENTANTE: MAICON CORDOVA PEREIRA

CPF: 015.886.939-70

RG: 3.242.195 SSP/SC

E-MAIL: altermed@altermed.com.br

EMPRESA: CONQUISTA DIST. MED. E PROD. HOSP. LTDA
CNPJ: 12.418.191/0001-95
ENDEREÇO: RODOVIA BR 101 KM 131, 131 CEP: 88.349-175 CAMBORIU - SC
REPRESENTANTE: ADRIANO RODRIGUES DA SILVA
CPF: 143.179.058-33
RG: 25.042.642-0 SSP/SP
E-MAIL: conquistamedicamentos@gmail.com

EMPRESA: INOVAMED HOSPITALAR LTDA
CNPJ: 12.889.035/0001-02
ENDEREÇO: RUA DR. JOÃO CARUSO, Nº 2.115, INDUSTRIAL, ERECHIM/RS - CEP: 99.706-250
REPRESENTANTE: ANA PAULA SOARES
CPF: 039.515.330-13
RG: 1122674565 SSP/RS
E-MAIL: roselaine.s@inovamedhospitalar.com

EMRESA: MULTIFARMA COMÉRCIO E REPRESENTAÇÕES LTDA
CNPJ: 21.681.325/0001-57
ENDEREÇO: RUA TRÊS, Nº 283, PARQUE NORTE, VESPASIANO/MG - CEP: 33.200.000
REPRESENTANTE: AMANDA RODRIGUES ANDRADE
CPF: 089.070.166-07
RG: MG 10.735.62
E-MAIL: licitacao9@multifarma.com.br / licitacao2@multifarma.com.br

EMRESA: M MED COMERCIAL DE MEDICAMENTOS E PRODUTOS HOSPITALARES LTDA
CNPJ: 28.387.424/0001-70
ENDEREÇO: RUA 9, S/Nº, QD. 55-A, LT. 9, VILA BRASÍLIA, APARECIDA DE GOIÂNIA/GO - CEP: 74.911-080
REPRESENTANTE: RUBENS BATISTA MENDANHA
CPF: 068.277.449-90
RG: 89497361 SESP-PR
E-MAIL: licitacao@mmedicamentos.com.br / empenhos@mmedicamentos.com.br

EMRESA: SOMA PR COMÉRCIO DE PROD. HOSP. LTDA
CNPJ: 00.656.468/0001-39
ENDEREÇO: RUA ANITA RIBAS, 410, BACACHERI, CURITIBA/PR - CEP: 82.520-60
REPRESENTANTE: LUIZ RENATO GAROFANI
CPF: 874.165.659-87
RG: 4.541.423-0
E-MAIL: licita2.pr@somahospitalar.com.br

EMRESA: PROMEFARMA MED. E PROD. HOSPITALARES LTDA
CNPJ: 81.706.251/0001-98
ENDEREÇO: RUA JOÃO AMARAL DE ALMEIDA, Nº 100, CIDADE INDUSTRIAL, CURITIBA/PR - CEP: 81.170-520
REPRESENTANTE: JEFFERSON CAMPOS MASTALER
CPF: 037.193.609-89
RG: 8.882.893-3
E-MAIL: promefarma@promefarma.com.br

EMRESA: ONCOPROD DIST. DE PROD. HOSPITALARES E ONCOLÓGICOS
CNPJ: 04.307.650/0026-93
ENDEREÇO: AV. LITORÂNEA, ÁREA 1, BLOCO Nº 100, A1 GP. 2.632 - CEP: 25.056-075, DUQUE DE CAXIAS/RJ
REPRESENTANTE: MARIANA LUCCI DE OLIVEIRA
CPF: 269.059.828-06
RG: 28.797.194-6
E-MAIL: licitacoes@oncoprod.com.br

EMPRESA: MAÊVE PRODUTOS HOSPITALARES LTDA
CNPJ: 09.034.672/0001-92
ENDEREÇO: RUA 13, QD. 12, LT. 12, POLO EMPRESARIAL GOIÁS, ETAPA IV, APARECIDA DE GOIÂNIA/GO - CEP: 74.985-144
REPRESENTANTE: TOMAZ LOBO DE MELO FERNANDEZ
CPF: 036.323.111-02
RG: 04566769651 CNH
E-MAIL: licitacao3@maevehospitalar.com.br

EMPRESA: COMERCIAL CIRÚGICA RIOCLARENSE LTDA
CNPJ: 67.729.178/0004-91
ENDEREÇO: PRAÇA EMÍLIO MARCONATO, Nº 1.000, GALPÃO 22,

NÚCLEO RESIDENCIAL DOUTOR JOÃO ALDO NASSIF, JAGUARIÚNA/SP - CEP: 13.916-074
REPRESENTANTE: RAFAEL OLÍMPIO CASTANHEIRA
CPF: 324.367.598-71
RG: 35.348.360-6 SSP/SP
E-MAIL: contratos@rioclarense.com.br / alessandra.rigo@rioclarense.com.br

ITENS	ESPECIFICAÇÃO	MARCA	UNID.	QTD.	EMPRESA	VALOR UNITÁRIO R\$	VALOR TOTAL R\$
01	ÁCIDO VALPRÓICO 250MG CÁPSULA.	ABBOTT	CÁPS.	10.695	M MED	0,33	3.529,35
02	ÁCIDO VALPRÓICO 500 MG COMPRIMIDO.	BIOLAB	COMP.	8.947	PROMEFARMA	0,55	4.920,85
03	ALFENTANILA, CLORIDRATO 0,544MG/ML. SOLUÇÃO INJETÁVEL. AMPOLA 5ML.	ABL	AMP.	12.593	M MED	18,99	239.141,07
04	ALPRAZOLAM 0,5MG COMPRIMIDO - ACONDICIONADO EM EMBALAGEM, ORIGINAL DO FABRICANTE, COM O NOME DO RESPONSÁVEL TÉCNICO, O LOTE, DATA DE FABRICAÇÃO E VALIDADE ESTAMPADA NA EMBALAGEM, DATA DE VALIDADE, NO MÍNIMO, 18 MESES (OU PRAZO DE VALIDADE IGUAL OU SUPERIOR A 75% DA VALIDADE FINAL DO PRODUTO) E A INSCRIÇÃO PROIBIDA À VENDA NO COMÉRCIO ESTAMPADOS NA PARTE EXTERNA	GERMED	COMP.	14.490	ALTERMED	0,10	1.449,00
05	ALPRAZOLAM 1,0MG. COMPRIMIDO.	GERMED	COMP.	5.520	ALTERMED	0,12	662,40
06	AMITRIPTILINA 25MG, COMPRIMIDO.	BRAINFARMA	COMP.	39.100	M MED	0,04	1.564,00
07	ARIPIPRAZOL 10MG COMPRIMIDO.	UNICHEM	COMP.	1.150	ALTERMED	0,44	506,00
12	BUPROPIONA CLORIDRATO 150 MG, COMPRIMIDO.	UNIÃO QUÍMICA	COMP.	8.625	MAÊVE	0,49	4.226,25
13	CARBAMAZEPI-NA 200 MG, COMPRIMIDO.	TEUTO	CÁPSULA	25.415	INOVAMED	0,18	4.574,70
14	CARBAMAZEPI-NA 20MG/ML. SUSPENSÃO ORAL. FRASCO COM NO MÍNIMO 100 ML.	HIPOLABOR	FRASCO	528	ALTERMED	8,24	4.350,72
15	CARBONATO DE LÍTIO 300 MG COMPRIMIDO.	BIOLAB	COMP.	2.300	PROMEFARMA	0,22	506,00
17	CITALOPRAM 20MG, COMPRIMIDO.	PRATI DONADUZZI	COMP.	7.418	PROMEFARMA	0,12	890,16

19	CLOBAZAM 20MG COMPRIMIDO.*	SANOFI MEDLEY	COMP.	4.830	ONCOPROD	0,77	3.719,10
22	CLONAZEPAM 2,5 MG/ML, SOLUÇÃO ORAL, GOTAS, FRASCO COM 20 ML.	HIPOLABOR	FRASCO	2.047	INOVAMED	2,20	4.503,40
24	CLORIDRATO DE METADONA 5 MG, COMPRIMIDO*	CRISTALIA	COMP.	7.475	PROMEFARMA	0,80	5.980,00
26	CLORPROMAZINA 100 MG COMPRIMIDO.	UNIÃO QUÍMICA	COMP.	4.370	MAËVE	0,29	1.267,30
27	CLORPROMAZINA 25 MG, COMPRIMIDO, PRAZO DE VALIDADE: 75% DO PRAZO TOTAL DE VALIDADE DO PRODUTO, UNIDADE DE ESTOQUE: COMPRIMIDO, UNIDADE DE FORNECIMENTO: COMPRIMIDO COM 25 MG.	CRISTALIA	COMP.	7.360	PROMEFARMA	0,28	2.060,80
28	CLORPROMAZINA 5MG/ML. SOLUÇÃO INJETÁVEL EM AMPOLA DE 5 ML.	UNIÃO QUÍMICA	FRASCO / AMPOLA	8.027	MAËVE	1,84	14.769,68
29	CLORPROMAZINA, CLORIDRATO 40 MG/ML, SOLUÇÃO ORAL, FRASCO DE 20 ML. FRASCO.	CRISTALIA	FRASCO	511	PROMEFARMA	7,00	3.577,00
31	CLOZAPINA 25MG COMPRIMIDO.*	CRISTALIA	COMP.	1.265	PROMEFARMA	1,11	1.404,15
32	CODEÍNA, FOSFATO 30MG COMPRIMIDO.*	CRISTALIA	COMP.	9.315	PROMEFARMA	0,99	9.221,85
35	DEXTROETAMINA, CLORIDRATO 50MG/ML SOLUÇÃO INJETÁVEL. AMPOLA 2ML.	CRISTALIA	AMPOLA	21.850	CIRÚGICA RIOCLARENSE	15,99	349.381,50
36	DIAZEPAM 10 MG COMPRIMIDO.	SANTISTA	COMP.	19.903	SOMA/PR	0,04	792,12
37	DIAZEPAM 5MG/ML. AMPOLA COM 2ML.	TEUTO	FRASCO / AMPOLA	23.000	INOVAMED	0,88	20.240,00
38	DIVALPROATO DE SÓDIO 500 MG, COMPRIMIDOS REVESTIDOS COM LIBERAÇÃO ENTÉRICA.	ABBOT	COMP.	2.415	M MED	1,70	4.105,50
39	DROPERIDOL; CONCENTRAÇÃO: 2,5 MG/ML; VOLUME: 1ML; APRESENTAÇÃO: SOLUÇÃO INJETÁVEL.	CRISTALIA	AMP.	6.670	PROMEFARMA	8,45	56.361,50

41	ETOMIDATO 2 MG/ML, SOLUÇÃO INJETÁVEL, ACONDICIONADO EM EMBALAGEM ORIGINAL DO FABRICANTE, COM O NOME DO RESPONSÁVEL TÉCNICO, O LOTE, DATA DE FABRICAÇÃO E VALIDADE ESTAMPADA NA EMBALAGEM. UNIDADE DE FORNECIMENTO: AMPOLA COM 10 ML.	BLAU	AMP.	13.340	PROMEFARMA	12,24	163.281,60
42	FENITOÍNA 100MG COMPRIMIDO.	TEUTO	CÁPSULA	36.915	INOVAMED	0,10	3.691,50
44	FENOBARBITAL - CONCENTRAÇÃO / DOSAGEM DE 40 MG/ML, FORMA FARMACEUTICA SOLUÇÃO ORAL, FORMA DE APRESENTAÇÃO EM FRASCO COM 20ML.	CRISTALIA	FRASCO	746	CONQUISTA	5,00	3.730,00
43	FENITOÍNA 50MG/ML. SOLUÇÃO INJETÁVEL. AMPOLA DE 5 ML.	HIPOLABOR	AMPOLA	63.710	INOVAMED	1,73	110.218,30
45	FENOBARBITAL 100 MG COMPRIMIDO.	UNIÃO QUÍMICA	COMP.	18.055	SOMA/PR	0,15	2.708,25
47	FENTANILA, CITRATO 50MCG/ML. SOLUÇÃO INJETÁVEL. FRASCO-AMPOLA OU AMPOLA COM 10ML	HIPOLABOR	AMP	309.350	MULTIFARMA	2,59	801.216,50
48	FLUMAZENIL 0,1MG/ML. SOLUÇÃO INJETÁVEL. AMPOLA DE 5ML.	HIPOLABOR	AMPOLA	17.135	CIRÚGICA RIOCLARENSE	5,88	100.753,80
49	FLUOXETINA 20MG. FORMA FARMACÉUTICA PODENDO SER COMPRIMIDO OU CÁPSULA. UNIDADE.	TEUTO	CÁPSULA	38.065	INOVAMED	0,08	3.045,20
TOTAL GERAL R\$:							1.932.349,25

O prazo de vigência desta Ata será de 01 (um) ano, contado a partir da publicação do seu extrato no Diário Oficial do Estado, e poderá ser prorrogado, por igual período, desde que comprovado o preço mais vantajoso.

Cuiabá-MT, 14 de março de 2024.

GILBERTO GOMES FIGUEIREDO
SECRETÁRIO DE ESTADO DE SAÚDE

ATA DE REGISTRO DE PREÇOS Nº 010/2024/SES/MT - PE Nº106/2023

Protocolo 1558960

**EXTRATO DA ATA DE REGISTRO DE PREÇOS 012/2024/SES/MT
PROCESSO ADMINISTRATIVO (SIGADOC) Nº SES-PRO-2023/07457
PREGÃO ELETRÔNICO Nº 098/2023.**

A SECRETARIA DE ESTADO DE SAÚDE torna público o REGISTRO DE PREÇOS das empresas abaixo relacionadas, nas quantidades indicadas abaixo, de acordo com a classificação obtida em cada item/ lote, atendendo as condições, as especificações técnicas e as propostas oferecidas na licitação em epígrafe, regulamentada pelo edital e anexos, independentemente de transcrições, tudo conforme a ATA DE REGISTRO DE PREÇOS disponível na íntegra para consulta na Coordenadoria de Processos de Aquisições e Contratos e no sítio eletrônico desta Secretaria (www.saude.mt.gov.br).

OBJETO: Registro de Preço para Futura e Eventual Aquisição de Medicamentos contemplados no componente especializado da assistência farmacêutica, para atender a Secretaria de Estado de Saúde do Estado de Mato Grosso.

EMPRESA: ALTERMED MATERIAL MÉDICO HOSPITALAR LTDA
CNPJ: 00.802.002/0001-02
ENDEREÇO: Estrada Boa Esperança, nº 2.320, Fundo Canoas, Rio do Sul/SC - CEP: 89.163-554
REPRESENTANTE: MAICON CORDOVA PEREIRA
CPF: 015.886.939-70
RG: 3.242.195 SSP/SC
E-MAIL: altermed@altermed.com.br

EMPRESA: ASTRAZENECA DO BRASIL LTDA.
CNPJ: 60.318.797/0001-00
ENDEREÇO: Rodovia Raposo Tavares, Km 26,9, Moinho Velho, Cotia/SP - CEP: 06.707-000
REPRESENTANTE: VALMÍRIA DOMINGUES
CPF: 338.094.228-60
RG: 40.883.890-5
E-MAIL: licitacoes@astrazeneca.com

EMPRESA: CALL MED COMÉRCIO DE MEDICAMENTOS E REP. LTDA
CNPJ: 05.106.015/0001-52
ENDEREÇO: Rua Herbene, nº 471, Massejana, Fortaleza/CE - CEP: 60.842-120
REPRESENTANTE: RODRIGO DIAS
CPF: 254.245.318-73
RG: 22.236.312-5 SSP/SP
E-MAIL: licitacao@callmedce.com.br
EMPRESA: COMERCIAL CIRÚRGICA RIOCLARENSE LTDA
CNPJ: 67.729.178/0004-91
ENDEREÇO: Praça Emílio Marconato, nº 1.000, Galpão 22, Núcleo Residencial Doutor João Aldo Nassif, Jaguariúna/SP - CEP: 13.907
REPRESENTANTE: ALESSANDRA FERNANDA RIGO FERREIRA
CPF: 369.371.578-51
RG: 40.693.871-4 SSP/SP
E-MAIL: contratos@rioclarense.com.br

EMPRESA: COSTA CAMARGO COM. DE PROD. HOSPITALARES LTDA
CNPJ: 36.325.157/0001-34
ENDEREÇO: Juiz Alexandre Martins de Castro Filho, nº 8, Itapuã, Vila Velha/ES - Cep: 29.101 - 800
REPRESENTANTE: FELIPPE DAVID MELLO FONTANA
CPF: 057.054.937-03
RG: 1.722.479 SSP-ES
E-MAIL: licitacao12@costacamargo.com.br

EMPRESA: ELLO DISTRIBUIÇÃO LTDA
CNPJ: 14.115.388/0002-61
ENDEREÇO: Sai trecho 3, lotes 625/695, bloco b, sala 223, Zona Industrial Guará, Brasília/DF - CEP: 71.200-038
REPRESENTANTE: WILLIAN JEÓVÁ DA SILVA PERILLO
CPF: 726.056.931-04
RG: 3997905
E-MAIL: licitacao@ellodistribuicao.com.br

EMPRESA: MAËVE PRODUTOS HOSPITALARES LTDA
CNPJ: 09.034.672/0001-92
ENDEREÇO: Rua 13, Qd. 12, Lt. 12, Polo Empresarial Goiás, Etapa IV, Aparecida de Goiânia/GO - Cep: 74.985-144
REPRESENTANTE: TOMAZ LOBO DE MELO FERNANDEZ
CPF: 036.323.111-02
RG: 04566769651 CNH
E-MAIL: licitacao3@maevehospitalar.com.br

EMPRESA: NUTRI CARE PRODUTOS PARA SAÚDE LTDA
CNPJ: 22.680.187/0001-54
ENDEREÇO: Av. Miguel Sutil, nº 14.500, Coophamil, Cuiabá/MT - CEP: 78.028-015
REPRESENTANTE: GLAUCIA LAINE GOMES PEREIRA MACEDO
CPF: 651.657.641-68
RG: 18850120 - SSP/MT
E-MAIL: licitacao@nutricaremt.com.br

EMPRESA: NUTRICENTER DIST. DE PROD. NUTRICIONAIS E HOSPITALARES LTDA - ME
CNPJ: 06.372.763/0001-40
ENDEREÇO: Av. das Flores, nº 334, Cuiabá/MT - CEP: 78.043-172
REPRESENTANTE: AYRTON PEREIRA DIAS
CPF: 059.535.091-70
RG: 2462670-8 SSP/MT
E-MAIL: nutricentercba@gmail.com

EMPRESA: ONCOPROD DIST. DE PROD. HOSPITALARES E ONCOLÓGICOS
CNPJ: 04.307.650/0026-93
ENDEREÇO: Av. Litorânea, área 1, Bl. 100 A1 GP, 2.632 - CEP: 25.056-075, Duque de Caxias/RJ
REPRESENTANTE: MARIANA LUCCI DE OLIVEIRA
CPF: 269.059.828-06
RG: 28.797.194-6
E-MAIL: licitacoes@oncoprod.com.br

EMPRESA: ONCOVIT DISTRIBUIDORA DE MEDICAMENTOS
CNPJ: 10.586.940/0003-20
ENDEREÇO: R SIA Trecho17, Rua 17, Lote 1.340, Zona Indústria (Guará), Brasília/DF - CEP: 71.200.249
REPRESENTANTE: JOAO BOSCO XAVIER
CPF: 854.024.867-00
RG: 1330482 - SSP/ES
E-MAIL: licitacao3@oncovit.com.br

EMPRESA: PROMEFARMA MED. E PROD. HOSPITALARES LTDA
CNPJ: 81.706.251/0001-98
ENDEREÇO: Rua João Amaral de Almeida, nº 100, Cidade Industrial, Curitiba/PR - Cep: 81.170-520
REPRESENTANTE: JEFFERSON CAMPOS MASTALER
CPF: 037.193.609-89
RG: 8.882.893-3
E-MAIL: promefarma@promefarma.com.br

EMPRESA: SOMA/PR COMÉRCIO DE PRODUTOS HOSPITALARES LTDA
CNPJ: 00.656.468/0001-39
ENDEREÇO: Rua Anita Ribas, nº 410, Bacacheri, Curitiba/PR - CEP: 82.520-610
REPRESENTANTE: LUIZ RENATO GAROFANI
CPF: 874.165.659-87
RG: 4.541.423-0
E-MAIL: licita2.pr@somahospitalar.com.br

EMPRESA: SULMEDIC COMÉRCIO DE MEDICAMENTOS LTDA
CNPJ: 09.944.371/0003-68
ENDEREÇO: Av. Marginal Norte da Rodovia dos Bandeirantes, nº 2.400, Distrito Industrial, Jundiaí/SP - CEP: 13.213-008
REPRESENTANTE: JOSÉ PAULO GESSER
CPF: 541.063.899-91
RG: 1.545.724
E-MAIL: licitacao@sulmedic.com

ITEM	ESPECIFICAÇÃO	MARCA	UNID.	QTD.	EMPRESA	VALOR UNITÁRIO R\$	VALOR TOTAL R\$
02	ÁCIDO URSODESOXICÓLICO 150 MG, COMPRIMIDO.	SUN PHARMA	COMPRIMIDO	45.000	ELLO DISTRIBUIDORA	0,67	30.150,00
03	ACITRETINA 10MG CÁPSULA.	CÁPSULA	NEOTIGASON	13.500	ONCOVIT DIST	3,99	53.865,00
08	AMANTADINA CLORIDRATO 100 MG, COMPRIMIDO	MANTIDAN	COMPRIMIDO	175.000	COSTA CAMARGO	0,56	98.000,00
10	ATORVASTATINA 20 MG COMPRIMIDO	E.M.S.	COMP.	68.000	SULMEDIC COM	0,30	20.400,00
14	BRIMONIDINA, TARTARATO 2MG/ML (0,2%) SOLUÇÃO OFTÁLMICA. FRASCO COM NO MÍNIMO 5ML.	GENÉRICO	FRASCO	7.500	SOMA/PR	6,11	45.825,00
15	BUDESONIDA 200MCG, CÁPSULA INALANTE	ACHÊ	COMPRIMIDO	13.500	ALTERMED	0,72	9.720,00

16	CICLOSPORINA 50 MG, CÁPSULA.	GERMED	CÁPSULA	60.000	SULMEDIC	2,22	133.200,00
17	CICLOSPORINA 100MG/ML. SOLUÇÃO ORAL FRASCO 50ML.	GERMED	FRASCO	400	SULMEDIC	216,00	86.400,00
19	COLISTIMETATO SÓDICO 1.000.000UI PÓ LIÓFILO PARA INJEÇÃO/INALAÇÃO. FRASCO-AMPOLA	ABL	FRASCO-AMPOLA	4.500	NUTRI CARE	12,14	54.630,00
20	COMPLEMENTO ALIMENTAR PARA PORTADORES DE FENILCETONÚRIA (FÓRMULA DE AMINOÁCIDOS ISENTA DE FENILALANINA) PARA MAIOR DE UM ANO. QUILOGRAMA	OPKU NUTRI 2 PARACONCENTRATED	KG	2.280	NUTRICENTER DIST DE PROD	1.080,00	2.462.400,00
21	COMPLEMENTO ALIMENTAR PARA PORTADORES DE FENILCETONÚRIA (FÓRMULA DE AMINOÁCIDOS ISENTA DE FENILALANINA) PARA MENOR DE UM ANO. QUILOGRAMA.	OPKU NUTRI 2 PARACONCENTRATED	KG	40	NUTRICENTER DIST DE PROD	1.080,00	43.200,00
24	DAPAGLIFLOZINA 10MG. COMPRIMIDOS REVESTIDOS.	ASTRAZNECA	COMPRIMIDO	60.000	ASTRAZNECA	1,82	109.200,00
26	CODEÍNA, FOSFATO 30MG COMPRIMIDO.	CRISTÁLIA	COMP.	90.000	PROMEFARMA	0,99	89.100,00
27	GOSSERRELINA, ACETATO 10,8MG IMPLANTE/DEPOT DE LIBERAÇÃO PROLONGADA. SERINGA PREENCHIDA.	ASTRAZNECA	SERINGA PREENCHIDA	150	ASTRAZNECA	1.327,23	199.084,50
28	GOSSERRELINA, ACETATO 3,6MG IMPLANTE/DEPOT DE LIBERAÇÃO PROLONGADA. SERINGA PREENCHIDA.	ASTRAZNECA	SERINGA PREENCHIDA	120	ASTRAZNECA	518,36	62.203,20
29	HIDROXICICLOROQUINA, SULFATO 400MG. COMPRIMIDO.	EUROFARMA GENERICO	COMPRIMIDO	307.500	COSTA CAMARGO	0,74	227.550,00
30	HIDROXIURÉIA 500 MG. CÁPSULA.	E.M.S.	CÁPSULA	105.000	SULMEDIC	1,70	178.500,00
35	ISOTRETINOÍNA 10MG. CÁPSULA.	GERMED	CÁPSULA MOLE	1.000	SULMEDIC	1,70	1.700,00
36	LAMOTRIGINA 25MG COMPRIMIDO	UNICHEM	COMPRIMIDO	240.000	ELLO DISTRIBUIDORA	0,12	28.800,00
51	RIVASTIGMINA 2 MG/ML SOLUÇÃO ORAL. FRASCO COM NO MÍNIMO 120 ML.	GEOLAB	FRASCO	200	COMERCIAL CIRURGICA	269,72	53.944,00
52	HIDROXIDO DE FERRO III, SACARATO 20MG/ML. SOLUÇÃO INJETÁVEL AMPOLA DE 5ML.	UNIAO QUIMICA	AMPOLA	82.500	MAËVE PROD	11,31	933.075,00
54	SULFASSALAZINA 500 MG. COMPRIMIDO.	APSEN FARMA	COMPRIMIDO	82.500	CALL MED	0,99	81.675,00
55	TERIPARATIDA 250MCG/ML. SOLUÇÃO INJETÁVEL. CARPULE COM VOLUME 2,4ML.	LILLY S.A.	CARPULE	3.000	ONCO PROD DIST	2.577,56	7.732.680,00
TOTAL GERAL:							12.735.301,70

O prazo de vigência desta Ata será de 01 (um) ano, contado a partir da publicação do seu extrato no Diário Oficial do Estado, e poderá ser prorrogado, por igual período, desde que comprovado o preço mais vantajoso.

Cuiabá-MT, 14 de março de 2024.

GILBERTO GOMES DE FIGUEIREDO
SECRETÁRIO DE ESTADO DE SAÚDE

ATA DE REGISTRO DE PREÇOS Nº 012/2024/SES/MT - PE Nº 098/2023

Protocolo 1558972

EDITAL DE CONVOCAÇÃO DE CANDIDATOS CLASSIFICADOS NO PROCESSO SELETIVO SIMPLIFICADO Nº 004/SES/2023

O SECRETÁRIO DE ESTADO DE SAÚDE DE MATO GROSSO, no uso de suas atribuições legais, e considerando os termos do inciso IX do art. 37 da Constituição Federal/88, da Lei Complementar nº 441 de 24/10/2011, Lei Complementar nº 600/2017; considerando o Edital de Homologação do Resultado Final do Processo Seletivo Simplificado nº 004/SES/2023 - DOE de 25/09/2023; considerando a demanda assistencial emergencial, TORNA PÚBLICA a CONVOCAÇÃO DE CANDIDATOS CLASSIFICADOS, e RESOLVE:

1. Convocar os seguintes candidatos classificados:

NIVEL CENTRAL ADMINISTRADOR

ORD.	INSCRIÇÃO	NOME
19	64446	NATÁLIA FAVA DA COSTA

CENTRO DE REABILITAÇÃO INTEGRAL DOM AQUINO CORRÊA DO SUS - CRIDAC FISIOTERAPEUTA

ORD.	INSCRIÇÃO	NOME
16	70455	SILVANA TESCH DE OLIVEIRA FIGUEIREDO
17	70248	CARLOS EDUARDO CAMPELO DA SILVA

ESCRITÓRIO REGIONAL DE SAÚDE - RONDONÓPOLIS FARMACÊUTICO

ORD.	INSCRIÇÃO	NOME
5	68799	ANA LÚCIA PEREIRA FELIZARDA

2. O candidato convocado deverá se apresentar no prazo de **48 (quarenta e oito) horas** a contar da publicação, no setor de Recursos Humanos da Unidade para a qual foi convocado, munido da documentação especificada no Anexo I.

Cuiabá, 14 de março de 2024.

GILBERTO GOMES DE FIGUEIREDO
Secretário de Estado de Saúde
(Original assinado)

ANEXO I DOCUMENTAÇÃO OBRIGATÓRIA

- RG (cópia legível)
- CPF (cópia legível)
- Certidão de Nascimento ou Casamento (cópia legível)
- Comprovante da escolaridade exigida para o cargo/perfil profissional (cópia legível);
- Certidão de quitação com a Justiça Eleitoral e cópia legível do Título de Eleitor;
- Certidão de reservista - para os candidatos do sexo masculino (cópia legível);
- PIS ou PASEP (cópia legível);
- Carteira de Trabalho e Previdência Social (cópia da página de numeração da carteira)
- Certidão Negativa Criminal e Cível da Justiça Federal; (<http://www.trf1.jus.br/servicos/certidao>)
- Certidão Negativa Criminal e Cível da Justiça Estadual; (<http://www.tjmt.jus.br/paginas/servicos/CertidaoNegativa/EmitirCertidao.aspx>)
- Certidão Negativa do Conselho Nacional de Justiça (Improbidade Administrativa); (http://www.cnj.jus.br/improbidade_adm/consultar_requerido.php)
- Exame Admissional ou Atestado de Sanidade e Capacidade Física;
- Declaração de não estar impedido para nomeação, designação, ou contratação para provimento de quaisquer cargos, empregos ou funções na administração pública Direta ou Indireta;
- Declaração de Acúmulo ou Não Acúmulo de Cargo. Em caso de acúmulo, informar o cargo exercido e carga horária;
- Declaração de possuir ou não possuir sociedade ou qualquer participação com empresa pessoa jurídica de serviços de saúde, médicos ou afins;
- Declaração de bens;
- Declaração de Nepotismo;
- Agência e conta corrente no Banco do Brasil (cópia legível dos dados);
- Apresentar cópia da carteira profissional ou certidão válida comprobatória de registro no respectivo Conselho de Classe do Estado de Mato Grosso, quando exigido para o exercício profissional.

Protocolo 1558971

**EDITAL DE CONVOCAÇÃO DE CANDIDATOS CLASSIFICADOS
NO PROCESSO SELETIVO SIMPLIFICADO Nº 003/SES/2023**

O **SECRETÁRIO DE ESTADO DE SAÚDE DE MATO GROSSO**, no uso de suas atribuições legais, e Considerando os termos do inciso IX do art. 37 da Constituição Federal/88, da Lei Complementar nº 441 de 24/10/2011, Lei Complementar nº 600/2017, do Decreto nº 88, 11 de maio de 2015; Considerando o Edital de Homologação do Resultado Final do Processo Seletivo Simplificado nº 003/SES/2023 - DOE de 28/08/2023 - Edição Extra; Considerando a demanda assistencial emergencial, **TORNA PÚBLICA a CONVOCAÇÃO DE CANDIDATOS CLASSIFICADOS**, e:

RESOLVE:

1. Convocar os seguintes candidatos classificados:

**HOSPITAL ESTADUAL SANTA CASA
FARMACÊUTICO**

ORD.	INSCRIÇÃO	NOME
21	55287	GABRIELA LAISE SOUZA MATOS DE VICENTE
22	55853	JOAO BATISTA TRENTINI FILHO
23	53548	DANIELA COUTINHO DE AQUINO
24	49913	LARISSA UTSCH SEBA DA SILVA
25	56584	MICHELLE REGINA MOREIRA

ASSISTENTE ADMINISTRATIVO

ORD.	INSCRIÇÃO	NOME
80	57338	ERCILIO JOSE RAMOS FILHO
81	61050	JESSYKA RODRIGUES DE SOUZA
82	55487	SAMIRA EPIFÂNIA FERREIRA CAPRINE DA SILVA
83	50466	WALLISON GONÇALVES RODRIGUES
84	53558	FERNANDO JOSE SANTOS SOUSA
85	50463	LENNE PAULA BITENCOURTH DE OLIVEIRA FLORES
86	59352	EVANDRO PROENÇA TIBALDI
87	56314	JANAINA ALVES DA SILVA SOARES
88	49586	GISLAINE DA CONCEIÇÃO DE JESUS PEREIRA
89	57293	NÁDIA LORENA PIRES GARCIA
90	58331	HEVELYN EDUARDA TARGA SOUZA BRANDÃO

ASSISTENTE ADMINISTRATIVO - PCD

ORD.	INSCRIÇÃO	NOME
12	58300	JOSÉ DOMINGOS DA CRUZ NETO

**HOSPITAL ESTADUAL "LOUSITE FERREIRA DA SILVA"
- METROPOLITANO
TÉCNICO EM ENFERMAGEM**

ORD.	INSCRIÇÃO	NOME
46	54886	JOCIELI BELLI RIBEIRO
47	53748	GRACIELE CORRÊA
48	57494	ELYANE CRISTINA DA CUNHA SILVA
49	58244	JUCILENE GOMES DE FRANÇA
50	51573	LUIZ RICARDO DOS SANTOS
51	54445	RENATA LORENA DE CARVALHO
52	58396	ANA PAULA DA SILVA SANTOS

RECEPCIONISTA

ORD.	INSCRIÇÃO	NOME
3	57628	KERLE DA SILVA CAMPOS

TELEFONISTA

ORD.	INSCRIÇÃO	NOME
10	50360	SUELLEN MARRANAN OLIVEIRA MELGAR

CONDUTOR DE AMBULÂNCIA

ORD.	INSCRIÇÃO	NOME
1	55526	JOAQUIM BEZERRA SILVA FILHO

ASSISTENTE ADMINISTRATIVO

ORD.	INSCRIÇÃO	NOME
47	53949	LILIAN OLIVEIRA DA SILVA DE ARAUJO
48	52725	ADHELLY DAYARA SILVA SANTOS MORAIS
49	54407	FLÁVIA DE ARAUJO SOLON RASCHER
50	57063	MÁRCIA RODRIGUES DA SILVA
51	57584	VANILZE CRISTINA DE FIGUEIREDO LOPES

**HOSPITAL REGIONAL DE RONDONÓPOLIS
ENFERMEIRO**

ORD.	INSCRIÇÃO	NOME
38	53373	ALESSANDRO ROGER MALHEIROS

TÉCNICO EM ENFERMAGEM

ORD.	INSCRIÇÃO	NOME
104	56268	VERONICA SILVA SANTOS
105	54147	WANESSA RODRIGUES MOREIRA
106	57694	GISLAINE CAETANO RAMIRES
107	54136	SHEILA SANTOS DA SILVA
108	57395	THAYELE JANAINA ALVES DA SILVA
109	59029	LETICIA DA ROSA MEDEIROS

ANALISTA ADMINISTRATIVO

ORD.	INSCRIÇÃO	NOME
16	52208	MARCELE ORTIZ GOMES

FARMACÊUTICO

ORD.	INSCRIÇÃO	NOME
16	59427	GUSTAVO DURAN PORTO

FISIOTERAPEUTA

ORD.	INSCRIÇÃO	NOME
8	60694	DENIVALDA LOPES LORENA

MAQUEIRO

ORD.	INSCRIÇÃO	NOME
15	49953	EDIVALDO BONFIM NOVAES
16	57046	CARLOS HENRIQUE RODRIGUES DE MOURA

**HOSPITAL REGIONAL DE COLIDER
ASSISTENTE SOCIAL**

ORD.	INSCRIÇÃO	NOME
4	59691	ROSANA DE JESUS COSTA GERMANN

FARMACÊUTICO

ORD.	INSCRIÇÃO	NOME
19	56981	ADALBERTO VIEIRA DE OLIVEIRA

**HOSPITAL REGIONAL DE CÁCERES
ENFERMEIRO**

ORD.	INSCRIÇÃO	NOME
85	56862	GIOVANNA LIMA GUEDES

SECRETÁRIA

ORD.	INSCRIÇÃO	NOME
17	55027	JÚLIA LEODORO ORTEGA

MAQUEIRO

ORD.	INSCRIÇÃO	NOME
15	55097	ANTONIO CARLOS ROSA DA SILVA

ASSISTENTE ADMINISTRATIVO

ORD.	INSCRIÇÃO	NOME
33	56341	DIEGO FERNANDO TESSINARI FANAIA

2. O candidato convocado deverá se apresentar no prazo de 48 (quarenta e oito) horas a contar da publicação, no setor de Recursos Humanos da Unidade para a qual foi convocado, munido da documentação especificada no Anexo I.

3. O candidato declarado PCD, conforme estabelecido no item 1.6.6 do Edital de Abertura do Processo Seletivo Simplificado nº 003/SES/2023, publicado no DOE de 06 de julho de 2023, deverá realizar agendamento junto a Perícia Médica do Estado de Mato Grosso por meio do telefone 0800-647 3633.

Cuiabá, 14 de março de 2024.

GILBERTO GOMES DE FIGUEIREDO

Secretário de Estado de Saúde
(Original assinado)

**ANEXO I
DOCUMENTAÇÃO OBRIGATÓRIA**

- RG (cópia legível)
- CPF (cópia legível)
- Certidão de Nascimento ou Casamento (cópia legível)
- Comprovante da escolaridade exigida para o cargo/perfil profissional (cópia legível);
- Certidão de quitação com a Justiça Eleitoral e cópia legível do Título de Eleitor;
- Certidão de reservista - para os candidatos do sexo masculino (cópia legível);
- PIS ou PASEP (cópia legível);
- Carteira de Trabalho e Previdência Social (cópia da página de numeração da carteira)
- Certidão Negativa Criminal e Cível da Justiça Federal; (<http://www.trf1.jus.br/servicos/certidao>)
- Certidão Negativa Criminal e Cível da Justiça Estadual; (<http://www.tjmt.jus.br/paginas/servicos/CertidaoNegativa/EmitirCertidao.aspx>)
- Certidão Negativa do Conselho Nacional de Justiça (Improbidade Administrativa); (http://www.cnj.jus.br/improbidade_adm/consultar_requerido.php)
- Exame Admissional ou Atestado de Sanidade e Capacidade Física;
- Declaração de não estar impedido para nomeação, designação, ou contratação para provimento de quaisquer cargos, empregos ou funções na administração pública Direta ou Indireta;
- Declaração de Acúmulo ou Não Acúmulo de Cargo. Em caso de acúmulo, informar o cargo exercido e carga horária;
- Declaração de possuir ou não possuir sociedade ou qualquer participação com empresa pessoa jurídica de serviços de saúde, médicos ou afins;
- Declaração de bens;
- Declaração de Nepotismo;
- Agência e conta corrente no Banco do Brasil (cópia legível dos dados);
- Apresentar cópia da carteira profissional ou certidão válida comprobatória de registro no respectivo Conselho de Classe do Estado de Mato Grosso, quando exigido para o exercício profissional.

Protocolo 1559025

**SECRETARIA DE ESTADO DE SAÚDE
COORDENADORIA DE CONTRATOS - CCTR/SES/MT
EXTRATO DO QUARTO TERMO ADITIVO AO CONTRATO Nº 056/2021/
SES/MT - PREGÃO ELETRÔNICO Nº 035/2020**

CONTRATANTE: SECRETARIA DE ESTADO DE SAÚDE/SES/MT - Representada pelo Secretário GILBERTO GOMES DE FIGUEIREDO.

CONTRATADA: INTENSIVE CARE SERVIÇOS MEDICOS LTDA - Representada por BRUNO CASTRO DE MELO

OBJETO: "Contratação de empresa especializada na prestação de serviços médicos por meio de profissionais tecnicamente qualificados em diversas especialidades, Clínica Médica, Urgência e Emergência, Ortopedia e Traumatologia, Cirurgia Pediátrica, Pneumologista por meio de profissionais tecnicamente qualificados nessas especialidades, com realização de procedimentos, consultas, exames, visando atender às unidades hospitalares regionais de Alta Floresta, Cáceres, Colíder, Sinop, Sorriso, Rondonópolis, ao Hospital Estadual Santa Casa e ao Hospital Metropolitano de Várzea Grande". O presente termo aditivo tem como objeto a Prorrogação de Prazo do contrato 056/2021/SES/MT, pelo período de 12 (doze) meses, de acordo com o artigo 57, inciso II da Lei nº 8666/93.

DOTAÇÃO ORÇAMENTÁRIA: Elemento: 33.90.39 Fonte: 1.600.0000 e 1.500.1002

VIGÊNCIA: 12 (doze) meses, tendo início em 05/03/2024 e término em 04/03/2025.

VALOR DO CONTRATO: R\$ 628.034,35

DATA DE ASSINATURA: 04/03/2024.

Protocolo 1558992

**RETIFICAÇÃO DE AVISO DE LICITAÇÃO
CONCORRÊNCIA ELETRÔNICA Nº 001/2024/SES/MT
Processo Administrativo nº SES-PRO-2023/80996**

A Secretaria de Estado de Saúde do Estado de Mato Grosso torna público a **Retificação** do Aviso da licitação em epígrafe, cujo objeto consiste em "contratação de empresa de engenharia para execução da Ampliação na Sede da Secretaria de Estado de Saúde, localizada no município de Cuiabá - MT, em que serão contemplados o projeto arquitetônico, projeto estrutural, projeto elétrico, projeto hidrossanitário, projeto de drenagem, projeto de combate a incêndio e pânico, e projeto de sistema de proteção contra descargas atmosféricas - SPDA", publicado no DOE 28.702 de 14.03.2024, página 46, conforme indicado abaixo:

ONDE SE LÊ: no Aviso de Abertura:

Portaria nº. 625/2023/GBSES, publicado no Diário Oficial do Estado de Mato Grosso, em 22 de agosto de 2023.

a realizar-se na Sala de Licitações da Secretaria de Estado de Planejamento e Gestão de Mato Grosso - SEPLAG/MT, situado no Centro Político Administrativo, Rua C - Bloco III - CEP: 78.049-005 - Cuiabá-MT

THAIRYS CRISTINE PEIXOTO MUZZI R.

Membra da Comissão de Contratação
(Original Assinado nos Autos)

LEIA-SE: no Aviso de Abertura:

Portaria nº. 374/2023/SES/MT, publicado no Diário Oficial do Estado de Mato Grosso, em 17 de maio de 2023

DATA DE CADASTRAMENTO DE PROPOSTAS NO SIAG: a partir do dia 15/03/2024 até às 08h45min horário de Cuiabá/MT (09h45min Horário de Brasília/DF) do dia 02/04/2024.

DATA DE ABERTURA DAS PROPOSTAS: a partir das 09h, horário de Cuiabá/MT (10h, horário de Brasília/DF) do dia 02/04/2024.

THAIRYS CRISTINE PEIXOTO MUZZI RODRIGUES.

Equipe de apoio
(Original Assinado nos Autos)

Demais informações permanecem inalteradas.

Cuiabá-MT, 14 de março de 2024.

WESLEY JEAN NUNES DA CUNHA BASTOS

Superintendente de Aquisições e Contratos
(Original Assinado nos Autos)

ANDERSON HENRIQUE DA SILVA MARTINS

Secretário Adjunto de Aquisições e Contratos
(Original Assinado nos Autos)

Protocolo 1558511

AVISO RETIFICAÇÃO DO RESULTADO FINAL
PREGÃO ELETRÔNICO Nº 004/2024
PROCESSO (SIGADOC) Nº SES-PRO-2023/25861

A SECRETARIA DE ESTADO DE SAÚDE DE MATO GROSSO, por intermédio de sua Pregoeira, nomeada pela Portaria n. 374/2023/GBSES publicada em 17/05/2023, vem **RETIFICAR** o RESULTADO FINAL DE LICITAÇÃO, publicado no Diário Oficial do Estado de Mato Grosso nº 28.700, página 31/32, em 12/03/2024, nos seguintes termos:

ONDE SE LÊ:

EMPRESA VENCEDORA	ITEM	MARCA	UND	QTDE	VLR UNIT R\$	VLR TOTAL R\$
JANSSEN - CILAG FARMACEUTICA - LTDA CNPJ: 51.780.468/0002-68	34	EXCELLA	COMP	1000	R\$ 133,20	R\$ 133.200,00

LEIA -SE:

EMPRESA VENCEDORA	ITEM	MARCA	UND	QTDE	VLR UNIT R\$	VLR TOTAL R\$
JANSSEN - CILAG FARMACEUTICA - LTDA CNPJ: 51.780.468/0002-68	37	EXCELLA	COMP	1000	R\$ 133,20	R\$ 133.200,00

Demais informações permanecem inalteradas.

Cuiabá-MT, 13 de março de 2024.

Kelly Fernanda Gonçalves
Pregoeira Oficial - SES/MT
(Original assinado nos autos)

Protocolo 1558961

RESULTADO FINAL
PREGÃO ELETRÔNICO Nº 104/2023
PROCESSO (SIGADOC) Nº SES-PRO-2023/16017

A SECRETARIA DE ESTADO DE SAÚDE DE MATO GROSSO, por intermédio de seu Pregoeiro, nomeado pela Portaria n. 006/2024/GBSES publicada em 29/01/2024, torna público o **resultado** da licitação em epígrafe, cuja sessão inicial ocorreu em **15/01/2024**, cujo objeto consiste no **"REGISTRO DE PREÇOS PARA FUTURA E EVENTUAL AQUISIÇÃO DE MEDICAMENTOS PARA ATENDER AS DEMANDAS DO HOSPITAL ESTADUAL SANTA CASA, HOSPITAL ESTADUAL "LOUSITE FERREIRA DA SILVA", HOSPITAL ESTADUAL DE ALTA FLORESTA "ALBERT SABIN", HOSPITAL REGIONAL DE CÁCERES "DR. ANTÔNIO FONTES" E ANEXO, HOSPITAL REGIONAL DE COLÍDER "DR. MASAMITSU TAKANO", HOSPITAL REGIONAL DE RONDONÓPOLIS "IRMÃ ELZA GIOVANELLA". HOSPITAL REGIONAL DE SINOP "JORGE DE ABREU" E HOSPITAL REGIONAL DE SORRISO, NOS TERMOS CONSTANTE NO ANEXO DENOMINADO ANTIBIÓTICO - LISTA 01"**, nos seguintes termos:

EMPRESA VENCEDORA	ITEM	QTDE P/ REGISTRO	MARCA	VLR UNIT LICITADO	VLR TOTAL LICITADO
ALTERMED MAT MED HOSP LTDA - CNPJ 00.802.002/0001-02	07	6.555	UNICHEM	R\$0,22	R\$ 1.442,10
	31	989	GEOLAB	R\$ 10,00	R\$ 9.890,00
CA HOSPITALAR LTDA CNPJ: 26.457.348/0001-04	02	33.580	TEUTO	R\$ 1,80	R\$ 60.444,00
CIENTÍFICA MÉDICA HOSPITALAR LTDA CNPJ: 07.847.837/0001-10	43	22.885	ABBOTT	R\$ 11,11	R\$ 254.252,35
CM HOSPITALAR S/A CNPJ: 12.420.164/0009-04	14	5.060	UNITED MEDICAL	R\$ 1.965,65	R\$ 9.946.189,00
COMÉRCIO CIRÚRGICA RIOCLARENSE CNPJ: 67.729.178/0004-91	17	14.835	MEDQUIMICA	R\$ 0,80	R\$ 11.868,00

COSTA CAMARGO COM. DE PROD. HOSP. LTDA CNPJ: 36.325.157/0001-34	4	21.965	EUROFARMA/ GENÉRICO	8,50	R\$ 186.702,50
	19	9.879	BENZETACIL/ EUROFARMA	R\$ 5,00	R\$ 49.395,00
	34	25.300	EUROFARMA/ GENERICICO	R\$ 11,00	R\$ 278.300,00
HALEX ISTAR INDÚSTRIA FARMACÊUTICA S/A CNPJ: 01.571.702/0001-98	33	50.600	ISOFARMA	R\$ 6,00	R\$ 303.600,00
HENRIVIX COMÉRCIO DE MEDICAMENTOS E MATERIAIS HOSPITALARES LTDA/ME CNPJ: 41.500.407/0001-65	24	131.905	BLAU	R\$ 3,75	R\$ 494.643,75
NUTRI CARE PRODUTOS PARA SAÚDE LTDA CNPJ 22.680.187/0001-54	23	44.275	ABL	R\$ 0,51	R\$ 22.580,25
	25	57.500	ABL	R\$ 13,45	R\$ 773.375,00
	29	28.405	ABL	R\$ 9,25	R\$ 262.746,25
PROSPER COMERCIO E DISTRIBUIÇÃO LTDA CNPJ: 20.489.064/0001-05	06	10.120	BLAU	R\$ 20,73	R\$ 209.787,60
MULTIFARMA PRODUTOS HOSPITALARES LTDA CNPJ: 21.681.325/0001-57	37	135.930	HIPOLABOR	R\$ 2,79	R\$ 379.244,70
INOVAMED HOSPITALAR LTDA CNPJ: 12.889.035/0001-02	01	41.055	TEUTO	R\$ 4,37	R\$ 179.410,35
PROMEFARMA CNPJ 81.706.251/0001-98	41	1.518	CRISTÁLIA	R\$ 12,67	R\$ 19.233,06
SOMA/PR COMÉRCIO DE PROD. HOSP. LTDA CNPJ: 00.656.468/0001-39	36	2.300	PHARLAB/ GENÉRICO	R\$ 1,90	R\$ 4.370,00
treze milhões, quatrocentos e quarenta e quatro mil, quatrocentos e setenta e três reais e noventa e um centavos				TOTAL	13.444.473,91

ITENS DESERTOS: 15, 30, 32 e 40.

ITENS FRACASSADOS: 3, 5, 8, 9, 10, 11, 12, 13, 16, 18, 20, 21, 22, 26, 27, 28, 35, 38, 39, 42.

Cuiabá - MT, 12 de março de 2024.

NELSON AUGUSTO DA SILVA
Pregoeiro Oficial SEPLAG/SES- MT

TERMO DE HOMOLOGAÇÃO

PREGÃO ELETRÔNICO Nº 104/2023
PROCESSO (SIGADOC) Nº SES-PRO-2023/16017

O SECRETÁRIO DE ESTADO DE SAÚDE DE MATO GROSSO, no uso de suas atribuições **HOMOLOGA** o resultado final do procedimento licitatório Pregão Eletrônico em epígrafe, cujo objeto consiste no "REGISTRO DE PREÇOS PARA FUTURA E EVENTUAL AQUISIÇÃO DE MEDICAMENTOS PARA ATENDER AS DEMANDAS DO HOSPITAL ESTADUAL SANTA CASA, HOSPITAL ESTADUAL "LOUSITE FERREIRA DA SILVA", HOSPITAL ESTADUAL DE ALTA FLORESTA "ALBERT SABIN", HOSPITAL REGIONAL DE CÁCERES "DR. ANTÔNIO FONTES" E ANEXO, HOSPITAL REGIONAL DE COLÍDER "DR. MASAMITSU TAKANO", HOSPITAL REGIONAL DE RONDONÓPOLIS "IRMÃ ELZA GIOVANELLA". HOSPITAL REGIONAL DE SINOP "JORGE DE ABREU" E HOSPITAL REGIONAL DE SORRISO, NOS TERMOS CONSTANTE NO ANEXO DENOMINADO ANTIBIÓTICO - LISTA 01".

Cuiabá - MT, 12 de março de 2024.

Gilberto Gomes de Figueiredo
Secretário de Estado de Saúde
(assinado digitalmente)

Protocolo 1558964

**AVISO SUSPENSÃO DE LICITAÇÃO
PREGÃO ELETRÔNICO Nº 014/2024
PROCESSO ADMINISTRATIVO (SIGADOC) Nº SES-PRO-2023/16433**

A Secretaria de Estado de Saúde do Estado de Mato Grosso torna público que a licitação em epígrafe, cujo objeto consiste na **"REGISTRO DE PREÇO PARA FUTURA E EVENTUAL AQUISIÇÃO DE MATERIAIS MÉDICO-HOSPITALARES (FIOS CIRURGICOS - LISTA 04), PARA ATENDER AS DEMANDAS DOS HOSPITAL ESTADUAL SANTA CASA, HOSPITAL ESTADUAL "LOUSITE FERREIRA DA SILVA", HOSPITAL REGIONAL DE ALTA FLORESTA "ALBERT SABIN", HOSPITAL REGIONAL DE CÁCERES "DR ANTÔNIO FONTES" E ANEXO, HOSPITAL REGIONAL DE COLÍDER "DR MASAMITSU TAKANO", HOSPITAL REGIONAL DE RONDONÓPOLIS IRMÃ ELZA GIOVANELLA, HOSPITAL REGIONAL DE SINOP "JORGE DE ABREU" E HOSPITAL REGIONAL DE SORRISO."**, com data de abertura agendada para ocorrer no dia **15/03/2024** às 09h00min (Horário de Cuiabá/MT), será **SUSPENSA** para análise de impugnação ao Edital. A nova data será agendada posteriormente e estará disponível no Portal de Aquisições (link: <http://aquisicoes.seplag.mt.gov.br>), e todas as operações relativas ao certame e no site da Secretaria de Estado de Saúde Link: <http://www.saude.mt.gov.br/licitacao-editais>. Contato: E-mail pregao02@ses.mt.gov.br e (65) 3613-5410 - Coordenadoria de Aquisições.

Cuiabá-MT, 14 de março de 2024.

Nelson Augusto da Silva
Pregoeiro Oficial - SEPLAG/SES/MT
(Original assinado nos autos)

Protocolo 1558967

PORTARIA Nº 008/2024 - CSAD/CAD/SGP/GBSAAS/SES/MT

Defere a Avaliação Anual de Desempenho dos servidores da Secretaria de Estado de Saúde de Mato Grosso.

O SECRETÁRIO DE ESTADO DE SAÚDE, no uso de suas atribuições legais, e

CONSIDERANDO o disposto na Lei Complementar nº 441, de 24 de outubro de 2011, no Decreto nº 3006, de 05 de maio de 2004, alterado pelo Decreto nº 3444, de 07 de julho de 2004.

RESOLVE:

Art. 1º Homologar as Avaliações de Desempenho do (s) Servidor (es) da Secretaria de Estado de Saúde, referente ao ano de **2022**, conforme planilha anexa a esta portaria, nos termos do Art. 12-A do Decreto nº 3.006, de 05 de maio de 2004.

PROFISSIONAL TÉCNICO DE NÍVEL SUPERIOR EM SERVIÇOS DE SAÚDE DO SUS		
Matrícula/Vínculo	Nome	Situação
120518/1	SANDRA REGINA GUIRALDELI BORGES	APROVADA

Art. 2º Esta portaria entra em vigor na data de sua publicação.

Cuiabá-MT, 12 de março de 2024.

GILBERTO GOMES DE FIGUEIREDO
Secretário de Estado de Saúde
(Original Assinado)

Protocolo 1558576

PORTARIA Nº 0125/2024/GBSES

O SECRETÁRIO DE ESTADO DE SAÚDE, no uso de suas atribuições, que lhe são conferidas pelos artigos 69 e 75, §1º da Lei Complementar nº 207, de 29/12/2004, alterada pelas Leis Complementares nº 213, de 09/07/2005 e 550 de 27/11/2014.

Considerando a solicitação de prorrogação de prazo, formulada e fundamentada pela Comissão Processante do Processo Administrativo Disciplinar nº SES-PRO-2022/56848, devidamente fundamentado;

Considerando os Princípios do Contraditório e da Ampla Defesa, com fulcro no art. 5º, inciso LV da Constituição Federal.

RESOLVE:

Art. 1º Manter os atuais membros da Comissão Processante designados Portaria nº 575/2023/GBSES, com publicação no Diário Oficial nº 28.574, em 30/08/2023, página 35, para dar continuidade aos trabalhos do Processo Administrativo Disciplinar supracitado.

Art. 2º Conceder o prazo de 60 (sessenta) dias, com efeitos a partir de 28 de fevereiro de 2024, para a conclusão do referido Processo Administrativo Disciplinar;

Art. 3º Esta Portaria entra em vigor na data de sua publicação.

Registre-se, publique-se e CUMpra-SE

Cuiabá-MT, 01 de março de 2024.

(original assinado sigadoc)
GILBERTO GOMES DE FIGUEIREDO
Secretário de Estado de Saúde

Protocolo 1558838

PORTARIA Nº 009/2024 - CSAD/CAD/SGP/GBSAAS/SES/MT

Defere a Avaliação Anual de Desempenho dos servidores da Secretaria de Estado de Saúde de Mato Grosso.

O SECRETÁRIO DE ESTADO DE SAÚDE, no uso de suas atribuições legais, e

CONSIDERANDO o disposto na Lei Complementar nº 441, de 24 de outubro de 2011, no Decreto nº 1303, de 03 de março de 2022 e na Instrução Normativa nº 15/2022 de 15/12/2022.

RESOLVE:

Art. 1º Homologar as Avaliações de Desempenho do (s) Servidor (es) da Secretaria de Estado de Saúde, conforme planilha anexa a esta portaria, nos termos do Decreto nº 1303, de 03 de março de 2022 e nas Instruções Normativas nº 15/2022 de 15/12/2022 e nº 19/2023 de 23/11/2023.

PROFISSIONAL TÉCNICO DE NÍVEL SUPERIOR EM SERVIÇOS DE SAÚDE DO SUS			
Matrícula/Vínculo	Nome	Ciclo Avaliativo	Pontuação Alcançada
68978/1	Adriana Deschamps Cavalcanti Baptista de Souza	11/02/2023 a 10/02/2024	99,28
48494/2	Amaury do Carmo Carvalho e Silva	01/01/2023 a 31/12/2023	98,00
90309/1	Ana Carolina Guedes Maximiliano Ferro	11/09/2022 a 10/09/2023	94,67
94438/1	Ana Maria de Araujo Oliveira	05/02/2023 a 04/02/2024	79,89
70095/3	Carla Cecilia Seixas Lopes Tavares Dias	14/10/2022 a 13/10/2023	93,00
100506/2	Catia Cristiani Heissler Oliveira	23/02/2023 a 22/02/2024	AVALIAÇÃO NÃO EFETUADA*
63753/2	Cleber Arantes do Carmo	06/02/2023 a 05/02/2024	99,83
74921/3	Cleunice Tavares de Farias	12/02/2023 a 11/02/2024	99,44
95500/1	Cynthia Auxiliadora Bernardo Barcelos	17/12/2022 a 16/12/2023	99,11
103911/1	Daniela Maria Bortoli	20/01/2023 a 19/01/2024	99,78

120209/1	Darleia Cristina Gross Andrade Nascimento	06/01/2023 a 05/01/2024	99,89
82256/2	Dilza Antonia da Costa	23/01/2023 a 22/01/2024	89,89
100020/2	Eduardo de Toledo Barros	15/01/2023 a 14/01/2024	90,00
112076/1	Elaine Monerato Coelho	18/02/2023 a 17/02/2024	91,56
97080/1	Elimar Cristina de Brito Motta	17/01/2023 a 16/01/2024	90,89
53852/3	Elisabete Maria de Jesus Preza Nogueira	14/02/2023 a 13/02/2024	97,39
73304/5	Elisângela Lins Duarte	14/01/2023 a 13/01/2024	99,11
60282/4	Ellen Simone Campos Ferro	31/01/2023 a 30/01/2024	86,78
111657/1	Francisney da Silva Barros	08/01/2023 a 07/01/2024	80,67
40855/13	Gilda Colman Soares	10/03/2023 a 09/03/2024	AVALIAÇÃO NÃO EFETUADA*
95749/1	Helil Faria de Queiroz	09/10/2022 a 08/10/2023	99,89
98147/4	Janaina Ribeiro Bruno Nogueira Borges	17/01/2023 a 16/01/2024	96,33
111836/1	Josivana Miranda Araujo	30/01/2023 a 29/01/2024	99,89
111084/1	Juliana Borges de Oliveira	13/01/2023 a 12/01/2024	96,50
93982/3	Katia Costa Vital dos Santos	09/02/2023 a 08/02/2024	83,72
70388/9	Leoni Xavier de Oliveira	25/02/2023 a 24/02/2024	99,89
118902/1	Maria Alice Borges de Siqueira Tonarque	02/02/2023 a 01/02/2024	95,06
111466/1	Maria Aparecida Batista Gomes	05/01/2023 a 04/01/2024	80,17
96586/1	Maria Auxiliadora Bites Ormondos	08/01/2023 a 07/01/2024	81,33
59016/1	Marilene de Paula Albernaz	11/01/2023 a 10/01/2024	82,94
103012/2	Nadir Maria Metzner	04/01/2023 a 03/01/2024	95,00
103848/1	Otelia Regina Ackermann Hahn	27/12/2022 a 26/12/2023	94,83
97092/1	Sabrina Monteiro Tosoncin da Silva	15/01/2023 a 14/01/2024	99,44
56586/4	Suely Santos Araujo	01/01/2023 a 31/12/2023	88,08
111448/1	Valdemar Airton Pissolato	19/01/2023 a 18/01/2024	91,00
104451/1	Vera Mileide Trivellato Grassi	06/02/2023 a 05/02/2024	96,50
PROFISSIONAL TÉCNICO DE NÍVEL MÉDIO EM SERVIÇOS DE SAÚDE DO SUS			
Matricula/Vínculo	Nome	Ciclo Avaliativo	Pontuação Alcançada
113095/1	Alberto Silva de Anunciacao	20/02/2023 a 19/02/2024	94,78
111872/1	Ana Maria da Costa	10/01/2023 a 09/01/2024	92,00
96675/1	Ana Paula Fontoura da Silva	22/02/2023 a 21/02/2024	100,00
106874/1	Anezio Ferreira Diogo Junior	22/02/2023 a 21/02/2024	95,00
112012/1	Caciana Gasparetto	16/02/2023 a 15/02/2024	92,17
120045/1	Camila Helena da Silva Lima	10/12/2022 a 09/12/2023	96,11
79035/2	Carlos Augusto Gomes Santana	21/01/2023 a 20/01/2024	95,06
75896/5	Cecilia da Silva Rei Cintra dos Reis	06/02/2023 a 05/02/2024	93,00

93284/1	Claudete Fatima Guimaraes e Silva	20/01/2023 a 19/01/2024	90,28
97114/1	Cleyton Lauro da Silva	18/02/2023 a 17/02/2024	99,28
111842/1	Dicesar Silva Amaral	05/01/2023 a 04/01/2024	75,89
97064/1	Eliete Bispo da Silva	22/01/2023 a 21/01/2024	99,78
111650/1	Fabiano Alves de Souza	16/01/2023 a 15/01/2024	88,89
61306/7	Graziela de Oliveira	22/01/2023 a 21/01/2024	94,06
110692/1	Ilda Pereira de Almeida Vargas	05/01/2023 a 04/01/2024	81,44
116385/1	Ildineia Vitorina Barbosa	05/01/2023 a 04/01/2024	83,22
113086/1	Ivo Mozer Junior	19/02/2023 a 18/02/2024	87,11
90087/1	Ivone de Carvalho	01/09/2022 a 31/08/2023	99,33
111996/1	Jose Wilson Antunes de Oliveira	10/02/2023 a 09/02/2024	94,56
111342/1	Lindalva Cesaria de Campos	13/02/2023 a 12/02/2024	99,83
96685/1	Luzia Leite da Silva	17/12/2022 a 16/12/2023	93,56
112017/1	Marcia Cristina Rauber	05/02/2023 a 04/02/2024	97,73
97066/1	Marcio Jose Alves Sobrinho	14/01/2023 a 13/01/2024	94,17
118352/1	Marcos Luciano Evangelista	22/10/2022 a 21/10/2023	88,22
42532/2	Maria da Gloria Belchior	02/01/2023 a 01/01/2024	90,00
96738/1	Marilando Messias Barros	23/01/2023 a 22/01/2024	85,56
42068/2	Marinete Silva Reis	01/01/2023 a 31/12/2023	90,00
120623/1	Marionice Biserra Buceli	28/01/2023 a 27/01/2024	89,67
59051/1	Nara Lucia Silva de Andrade Karling	13/11/2022 a 12/11/2023	88,72
120769/1	Tammy Borges de Godoy Ferraz	10/02/2023 a 09/02/2024	90,56
71150/3	Tania Regina da Rosa Okimoto	28/12/2022 a 27/12/2023	99,22
96671/1	Valdecir Alves	25/01/2023 a 24/01/2024	100,00

PROFISSIONAL APOIO EM SERVIÇOS DE SAÚDE DO SUS

Matricula/Vínculo	Nome	Ciclo Avaliativo	Pontuação Alcançada
95171/1	Roberto Francisco Ferreira da Silva	18/02/2023 a 17/02/2024	74,11
97113/1	Silbene Fatima da Silva	17/01/2023 a 16/01/2024	88,44

ANALISTA ADMINISTRATIVO L 10052

Matricula/Vínculo	Nome	Ciclo Avaliativo	Pontuação Alcançada
219662/6	Ingrid Wirgues Paese	15/01/2023 a 14/01/2024	91,44

Art. 2º Esta portaria entra em vigor na data de sua publicação.
Cuiabá-MT, 13 de março de 2024.

GILBERTO GOMES DE FIGUEIREDO

Secretário de Estado de Saúde
(Original Assinado)

* Avaliação Não Efetuada de acordo com o artigo 12 do Decreto n. 1.303/2022 que cita "Não será realizada a avaliação de desempenho do servidor que, durante o ciclo anual avaliativo, permanecer afastado de suas atividades funcionais por período igual ou superior a 185 (cento e oitenta e cinco) dias, ininterruptos ou não".

Protocolo 1558991

PORTARIA Nº 010/2024 - CSAD/CAD/SGP/GBSAAS/SES/MT

Defere a Avaliação Anual de Desempenho dos servidores da Secretaria de Estado de Saúde de Mato Grosso.

O SECRETÁRIO DE ESTADO DE SAÚDE, no uso de suas atribuições legais, e

CONSIDERANDO o disposto na Lei Complementar nº 441, de 24 de outubro de 2011, no Decreto nº 3006, de 05 de maio de 2004, alterado pelo Decreto nº 3444, de 07 de julho de 2004.

RESOLVE:

Art. 1º Homologar as Avaliações de Desempenho do (s) Servidor (es) da Secretaria de Estado de Saúde, conforme planilha anexa a esta portaria, nos termos do Decreto nº 3.006, de 05 de maio de 2004.

PROFISSIONAL TÉCNICO DE NÍVEL SUPERIOR EM SERVIÇOS DE SAÚDE DO SUS			
Matrícula/ Vínculo	Nome	Ano	Nota
107242/001	MAXWELL TEIXEIRA SOUZA	2019	9,75

Art. 2º Esta portaria entra em vigor na data de sua publicação.

Cuiabá-MT, 15 de fevereiro de 2024.

GILBERTO GOMES DE FIGUEIREDO

Secretário de Estado de Saúde
(Original Assinado)

Protocolo 1558995

PORTARIA Nº 0161/2024/GBSES

O SECRETÁRIO DE ESTADO DE SAÚDE, no uso de suas atribuições, que lhe são conferidas pelos artigos 69 e 75, §1º da Lei Complementar nº 207, de 29/12/2004, alterada pelas Leis Complementares nº 213, de 09/07/2005 e 550 de 27/11/2014.

Considerando a solicitação de prorrogação de prazo, formulada e fundamentada pela Comissão Processante do Processo Administrativo Disciplinar nº SES-PRO-2023/39116, devidamente fundamentado;

Considerando os Princípios do Contraditório e da Ampla Defesa, com fulcro no art. 5º, inciso LV da Constituição Federal.

RESOLVE:

Art. 1º Manter os atuais membros da Comissão Processante designados pela Portaria nº 247/2023/GBSES, publicado o Extrato da referida Portaria no Diário Oficial em 19/06/2023, para dar continuidade aos trabalhos do Processo Administrativo Disciplinar supracitado;

Art. 2º Concedo o prazo de 60 (sessenta) dias, com efeitos a partir de 02 de março de 2024, para a conclusão do referido Processo Administrativo Disciplinar;

Art. 3º Esta Portaria entra em vigor na data de sua publicação.

Registre-se, publica-se e CUMPRA-SE.

Cuiabá-MT, 13 de março de 2024.

(original assinado sigadoc)

GILBERTO GOMES DE FIGUEIREDO

Secretário de Estado de Saúde

Protocolo 1559012

ADMINISTRAÇÃO INDIRETA

FAPEMAT

FUNDAÇÃO DE AMPARO À PESQUISA

EXTRATO DO SEGUNDO TERMO ADITIVO AO TERMO DE CONCESSÃO DE APOIO FINANCEIRO A PROJETOS DE PESQUISA - EDITAL nº 009/2022 - LABORATÓRIOS MULTIUSUÁRIOS DE MATO GROSSO - PROCESSO FAPEMAT-PRO-2024/00124- Espécie: Termo de Cooperação de Bolsa firmada entre a FAPEMAT e Simone Berigo Buttner de Oliveira. **Objeto:** Bolsa de Auxílio Técnico 3. **Valor:** R\$ 3.000,00 (trez mil reais). **Duração:** 05 (cinco) meses; **Data da Assinatura:** 14/03/2024. **Vigência:** 01/04/2024 a 31/08/2024. **Assinam:** Marcos de Sá Fernandes da Silva - Simone Berigo Buttner de Oliveira e Jackson Paulo Bonaldo - **Orientador.**

EXTRATO DO SEGUNDO TERMO ADITIVO AO TERMO DE CONCESSÃO DE APOIO FINANCEIRO A PROJETOS DE PESQUISA - EDITAL nº 009/2022 - LABORATÓRIOS MULTIUSUÁRIOS DE MATO GROSSO - PROCESSO FAPEMAT-PRO-2024/00093- Espécie: Termo de Cooperação de Bolsa firmada entre a FAPEMAT e Martin de Oliveira Kotsis. **Objeto:** Bolsa de Auxílio Técnico 3. **Valor:** R\$ 3.000,00 (três mil reais). **Duração:** 05 (cinco) meses; **Data da Assinatura:** 14/03/2024. **Vigência:** 01/04/2024 a 31/08/2024. **Assinam:** Marcos de Sá Fernandes da Silva - Martin de Oliveira Kotsis e Jackson Paulo Bonaldo - **Orientador.**

EXTRATO DO SEGUNDO TERMO ADITIVO AO TERMO DE CONCESSÃO DE APOIO FINANCEIRO A PROJETOS DE PESQUISA - EDITAL nº 009/2022 - LABORATÓRIOS MULTIUSUÁRIOS DE MATO GROSSO - PROCESSO FAPEMAT-PRO-2024/00070- Espécie: Termo de Cooperação de Bolsa firmada entre a FAPEMAT e Igor Antonio Kuhnen. **Objeto:** Bolsa de Auxílio Técnico 3. **Valor:** R\$ 5.000,00 (Cinco mil reais). **Duração:** 05 (cinco) meses; **Data da Assinatura:** 14/03/2024. **Vigência:** 01/04/2024 a 31/08/2024. **Assinam:** Marcos de Sá Fernandes da Silva - Igor Antonio Kuhnen e Jackson Paulo Bonaldo - **Orientador.**

EXTRATO DO SEGUNDO TERMO ADITIVO AO TERMO DE CONCESSÃO DE APOIO FINANCEIRO A PROJETOS DE PESQUISA - EDITAL nº 008/2022 - HUMANAS, SOCIAIS, LINGUÍSTICA, LETRAS E ARTE - PROCESSO FAPEMAT-PRO-2024/00095- Espécie: Termo de Cooperação de Bolsa firmada entre a FAPEMAT e Marcia Alves Soares da Silva. **Objeto:** Bolsa de Auxílio Técnico 1. **Valor:** R\$ 600,00 (seiscentos reais). **Duração:** 01 (Um) mês; **Data da Assinatura:** 14/03/2024. **Vigência:** 01/04/2024 a 30/04/2024. **Assinam:** Marcos de Sá Fernandes da Silva - Marcia Alves Soares da Silva e Diogo Marcelo Delben Ferreira de Lima - **Orientador.**

EXTRATO DO SEGUNDO TERMO ADITIVO AO TERMO DE CONCESSÃO DE APOIO FINANCEIRO A PROJETOS DE PESQUISA - EDITAL nº 008/2022 - HUMANAS, SOCIAIS, LINGUÍSTICA, LETRAS E ARTE - PROCESSO FAPEMAT-PRO-2024/00095- Espécie: Termo de Cooperação de Bolsa firmada entre a FAPEMAT e Giseli Gomes Dalla Nora. **Objeto:** Bolsa de Auxílio Técnico 1. **Valor:** R\$ 600,00 (seiscentos reais). **Duração:** 01 (Um) mês; **Data da Assinatura:** 14/03/2024. **Vigência:** 01/04/2024 a 30/04/2024. **Assinam:** Marcos de Sá Fernandes da Silva - Giseli Gomes Dalla Nora e Diogo Marcelo Delben Ferreira de Lima - **Orientador.**

EXTRATO DO SEGUNDO TERMO ADITIVO AO TERMO DE CONCESSÃO DE APOIO FINANCEIRO A PROJETOS DE PESQUISA - EDITAL nº 008/2022 - HUMANAS, SOCIAIS, LINGUÍSTICA, LETRAS E ARTE - PROCESSO FAPEMAT-PRO-2024/00122- Espécie: Termo de Cooperação de Bolsa firmada entre a FAPEMAT e Wagner Paz Mengue. **Objeto:** Bolsa de Auxílio Técnico 1. **Valor:** R\$ 600,00 (seiscentos reais). **Duração:** 01 (Um) mês; **Data da Assinatura:** 14/03/2024. **Vigência:** 01/04/2024 a 30/04/2024. **Assinam:** Marcos de Sá Fernandes da Silva - Wagner Paz Mengue e Diogo Marcelo Delben Ferreira de Lima - **Orientador.**

EXTRATO DO SEGUNDO TERMO ADITIVO AO TERMO DE CONCESSÃO DE APOIO FINANCEIRO A PROJETOS DE PESQUISA - EDITAL nº 008/2022 - HUMANAS, SOCIAIS, LINGUÍSTICA, LETRAS E ARTE - PROCESSO FAPEMAT-PRO-2024/00096- Espécie: Termo de Cooperação de Bolsa firmada entre a FAPEMAT e Diogo Marcelo Delben Ferreira de Lima. **Objeto:** Bolsa de Auxílio Técnico 1. **Valor:** R\$ 600,00 (seiscentos reais). **Duração:** 01 (Um) mês; **Data da Assinatura:** 14/03/2024. **Vigência:** 01/04/2024 a 30/04/2024. **Assinam:** Marcos de Sá Fernandes da Silva - Diogo Marcelo Delben Ferreira de Lima e Marcia Alves Soares da Silva - **Orientador.**

Protocolo 1558977

UNEMAT

UNIVERSIDADE DO ESTADO DE MATO GROSSO

EXTRATO DO PRIMEIRO TERMO ADITIVO EX-OFÍCIO AO TERMO DE COLABORAÇÃO Nº 002/2018 - SIGCON 1550-2018

PARTES: FUNDAÇÃO UNIVERSIDADE DO ESTADO DE MATO GROSSO - UNEMAT / FUNDAÇÃO DE APOIO AO ENSINO SUPERIOR PÚBLICO ESTADUAL - FAESPE

DO OBJETO: Prorrogar a vigência original do Convênio acima, tendo em vista o atraso ocorrido no repasse dos recursos financeiros a essa Entidade por 325 dias, passando o término da vigência para o dia 22/02/2025, quando deverá ser encaminhada a respectiva Prestação de Contas a este Órgão.

DA ASSINATURA: 14/03/2024

DA VIGÊNCIA: a partir do seu vencimento até 22/02/2025.

ASSINA: Profa. Dra. Vera Lucia da Rocha Maquêa - Reitora da UNEMAT.

Protocolo 1558965

PORTARIA Nº 438/2024 - REITORIA

Reconhece o vínculo trabalhista temporário com a Universidade do Estado de Mato Grosso

A REITORA da Universidade do Estado de Mato Grosso Carlos Alberto Reyes Maldonado - UNEMAT, no uso de suas atribuições legais.

CONSIDERANDO o que estabelece o artigo 32 do Estatuto da UNEMAT.

CONSIDERANDO Ficha Financeira exercício 1999.

CONSIDERANDO Processo Sipac n. 23065.001320/2024-11, Ofício n. 614/2024 - PRAD-SMF datado de 27/02/2024.

RESOLVE:

Art. 1º RECONHECER o Vínculo Contratual de MARIA APARECIDA GAGLIARDI, matrícula nº 80718, com a Fundação Universidade do Estado de Mato Grosso, para ocupar o cargo de Professora Auxiliar I, pelo período de 02/01/1999 a 28/02/1999.

Art. 2º Esta Portaria tem efeitos para fins de Regularização Funcional.

Registre-se, Publique-se, Cumpra-se.

(Assinado digitalmente em 07/03/2024)

VERA LUCIA DA ROCHA MAQUEA
REITORA

Protocolo 1558990

AGER

AGÊNCIA ESTADUAL DE REGULAÇÃO

TERMO DE RATIFICAÇÃO DA DISPENSA DE LICITAÇÃO Nº 04/2024/AGER/MT

Considerando estarem presentes todos os pressupostos autorizativos da legislação que regula a matéria, **RATIFICO** os termos da Orientação Jurídico-Normativo 008/CPPGE/2023 e demais documentos e justificativas juntados aos autos do Processo AGER-PRO-2024/00295, **AUTORIZO** a contratação, por meio de **DISPENSA DE LICITAÇÃO**, com fulcro no artigo 75, inciso II, da Lei Federal nº 14.133/2021 e juntamente com demais Legislação pertinente, em favor da empresa CASA DAS ROSAS, FLORES E DECORAÇÃO LTDA, inscrita no CNPJ/MF sob o nº 32.761.636/0001-42, no valor de R\$ 2.960,00 (dois mil novecentos e sessenta reais), contratação de empresa especializada no fornecimento de arranjos de folhagens, para atender a demanda na realização do I Seminário de Regulação da AGER/MT.

E, para a eficácia dos atos, **DETERMINO** que a presente ratificação seja publicada no Diário Oficial do Estado de Mato Grosso, em atendimento ao Art. 148, parágrafo único do Decreto Estadual nº 1.525/2022.

Cuiabá/MT, 13 de março de 2024.

Luis Alberto Nespolo
Presidente Regulador - AGER
(assinado eletronicamente)

Protocolo 1558457

NOTIFICAÇÃO REGULATÓRIA

Notificação Regulatória DRTR n.º 056/2024

Cuiabá, 08/03/2024

Notificado: Rio Novo Transportes e Turismo Ltda - ME

Notifico a empresa Rio Novo Transportes e Turismo Ltda - ME, acerca da seguinte Decisão Monocrática:

1. **SIGADOC AGER-PRO-2024/00224 - Rio Novo Transportes e Turismo Ltda - ME**- Decisão Monocrática nº 073/2024: **DECIDO** pela Aprovação do Projeto Executivo apresentado pela empresa **Rio Novo Transportes e Turismo Ltda.**, CNPJ: 36.909.380/0001-29, relativo ao Contrato Emergencial nº 002/2024/00/00-SINFRA do Mercado Intermunicipal de Transporte de Passageiros - MIT 03 - Categoria Básica, podendo o mesmo ser revisto a qualquer momento por esta Agência Reguladora, visando à garantia do "Serviço Adequado" aos usuários nos termos da legislação vigente, e, em conformidade com o parecer técnico nº 00060/2024/SRTR/AGER (fls. 224/231), devendo ser expedida Ordem de Serviço.

Atenciosamente,

JOSÉ RICARDO ELIAS

Diretor Regulador de Transportes e Rodovias

(assinado digitalmente)

Protocolo 1559026

MT SAÚDE

INSTITUTO MATO GROSSO SAÚDE

EXTRATO DE CONTRATO DE CREDENCIAMENTO Nº 0100/2023/MTS
DA ESPÉCIE: Contrato de Credenciamento nº 0100/2023, que entre si celebraram o ESTADO DE MATO GROSSO, por intermédio do INSTITUTO DE ASSISTÊNCIA À SAÚDE DOS SERVIDORES DO ESTADO - MATO GROSSO SAÚDE e a Pessoa Jurídica **IONC INSTITUTO OFTALMOLOGICO DO NORTE E CENTRO OESTE LTDA - CNPJ: 45.784.314/0001-60.**

DO OBJETO: O presente tem por objeto a prestação de serviços na área da saúde para atendimento médico-hospitalar aos beneficiários, do plano Mato Grosso Saúde, através do Edital para Credenciamento nº 001/2014/MTS, conforme processo **MTSAUDE-PRO-2023/06518.**

DA VIGÊNCIA: O presente contrato terá a vigência de 12 (doze) meses, contados a partir de **13/03/2024 a 12/03/2025.**

ASSINAM: MISMA THALITA DOS ANJOS COUTINHO /Presidente do Instituto de Assistência à Saúde dos Servidores do Estado - Mato Grosso Saúde/CONTRATANTE e LUAN JHORGINYS COZENDEY/ IONC INSTITUTO OFTALMOLOGICO DO NORTE E CENTRO OESTE LTDA / CONTRATADO.

Protocolo 1558622

INTERMAT

INSTITUTO DE TERRAS DE MATO GROSSO

EXTRATO DO CONTRATO Nº 003/2024/INTERMAT. INTERMAT-PRO-2024/01269

I - CONTRATANTE: INSTITUTO DE TERRAS DE MATO GROSSO - CNPJ: 03.831.971/0001-71;

II - CONTRATADO: R. GONÇALVES DE CARVALHO LTDA - CNPJ: 26.574.991/0001-00 ;

III-OBJETO: O OBJETO DO PRESENTE INSTRUMENTO É A PRESTAÇÃO DOS SERVIÇOS DE MANUTENÇÃO PREDIAL, CONSISTINDO EM INSTALAÇÃO, MONTAGEM, REPARAÇÃO E ADAPTAÇÃO, COM FORNECIMENTO DE PEÇAS, EQUIPAMENTOS, MATERIAIS E MÃO DE OBRA, SENDO A REMUNERAÇÃO POR MAIOR DESCONTO APLICADO NA FORMA ESTABELECIDA EM PLANILHAS DE SERVIÇOS E INSUMOS CONSTANTES NA TABELA SINAPI E POR COMPOSIÇÕES DERIVADAS, DE NATUREZA COMUM, VISANDO ATENDER ÀS DEMANDAS DO INSTITUTO DE TERRAS DE MATO GROSSO.

VIGÊNCIA: O PRAZO DE VIGÊNCIA DESTA TERMO DE CONTRATO É DE 730 (SETECENTOS E TRINTA) DIAS, CONTADOS A PARTIR DE 06 MARÇO A 05 DE MARÇO DE 2026, ADSTRITO À VIGÊNCIA DOS RESPECTIVOS CRÉDITOS ORÇAMENTÁRIOS.

V-VALOR TOTAL: R\$400.000,00 (QUATROCENTOS MIL).

VI-FISCAL: GILSON CONVERSANI PIMENTEL - MATRÍCULA: 326156

VII-SUPLENTE: RANGEL WILLIAM DA COSTA - MATRÍCULA: 120547

VIII - GESTOR: RENAN CASTRO DA COSTA - MATRÍCULA: 291186

VIII-DOT.ORÇAMENTÁRIA: UNIDADE: 04304 - INSTITUTO DE TERRAS DE MATO GROSSO; - APOIO ADMINISTRATIVOS; PROJETO DE ATIVIDADE: 2007 - MANUTENÇÃO ADMINISTRATIVA DE SERVIÇOS GERAIS; NATUREZA DA DESPESA: 33903618 - OUTROS SERVIÇOS DE TERCEIROS; FONTE: 15000000.

ASSINAM: EM CUIABÁ - MT, 11 DE MARÇO DE 2024. FRANCISCO SERAFIM DE BARROS PRESIDENTE DO INSTITUTO DE TERRAS DE MATO GROSSO - CONTRATANTE E - R. GONÇALVES DE CARVALHO LTDA CONTRATADO.

Protocolo 1558533

PORTARIA INTERMAT Nº 046/2024

O PRESIDENTE DO INSTITUTO DE TERRAS DE MATO GROSSO, no uso de suas atribuições legais, e de acordo com o artigo 117, da Lei nº 14.133/21, bem como art. 14 do Decreto Estadual nº 1.525/2023.

RESOLVE:

Art. 1º: Designar os servidores para responder pela fiscalização e acompanhamento do Contrato Inframencionado, em conformidade com a Lei nº 14.133/21 da execução:

CREDOR	CONTRATO	FISCAIS	SUPLENTE	GESTOR
R.GONÇALVES DE CARVALHO LTDA	Contrato nº 003/2024/INTERMAT - SIAG-C Nº00595/2024	GILSON CONVERSANI PIMENTEL- MATRÍCULA: 326156	RANGEL WILLIAM DA COSTA - MATRÍCULA: 120547	RENAN CASTRO DA COSTA - MATRÍCULA: 291186

O objeto do presente instrumento é a prestação dos serviços de MANUTENÇÃO PREDIAL, consistindo em instalação, montagem, reparação e adaptação, com fornecimento de peças, equipamentos, materiais e mão de obra, sendo a remuneração por maior desconto aplicado na forma estabelecida em planilhas de serviços e insumos constantes na tabela SINAPI e por composições derivadas, de natureza comum, visando atender as demandas Instituto de Terras de Mato Grosso.

Art. 2º Compete ao gestor e fiscal do contrato, de acordo com o art. 14 e 15, do Decreto Estadual Nº 1.525/2023, respectivamente, sem prejuízo de outras atribuições, descritas no contrato ou instrumento congêneres;

Caberá ao gestor do contrato: Art. 14

I - determinar a elaboração de termo de referência, estudo técnico preliminar, solicitação de aditivos ou apostilamentos, validar os documentos elaborados e garantir que as contratações estejam previstas no plano de contratações anual e no planejamento orçamentário;

II - emitir, com a ciência dos fiscais de contrato, ordens de fornecimento ou ordens de execução de serviço, ordens de paralisação e reinício, bem como decidir sobre pedidos de prorrogação da execução contratual;

III - indicar os fiscais de contrato e seus substitutos;

IV - dirimir dúvidas dos fiscais de contrato sobre a correta execução contratual e sua fiscalização;

V - quando necessário, convocar e coordenar reuniões, registradas em ata, com a participação da contratada e dos fiscais, a fim de serem alinhados os procedimentos de acompanhamento da execução contratual, da forma de apresentação dos documentos exigíveis para realização de pagamentos e conclusão da execução contratual;

VI - acompanhar a execução do cronograma físico-financeiro dos contratos, do saldo dos valores contratados, dos valores empenhados e dos orçamentos previstos nos Planos de Trabalho Anual para cada contrato;

VII - analisar os relatórios de fiscalização de contratos, especialmente os relacionados ao cumprimento do cronograma de entrega e recebimento de bens e serviços, bem como os relacionados à execução do cronograma físico-financeiro das obras e reformas, a fim de garantir a perfeita execução do contrato;

VIII - observar os prazos de vigência e execução dos contratos e tomar as medidas necessárias para que sejam executados conforme o contratado, de acordo com as necessidades da administração e planejamento orçamentário e financeiro;

IX - decidir sobre a renovação, prorrogação ou alteração dos contratos, ou sobre a realização de novo procedimento licitatório ou de contratação direta, bem como sobre a suspensão da entrega de bens ou da realização de serviços, de acordo com as necessidades da administração;

X - quando necessário, negociar com a contratada as condições contratuais;

XI - encaminhar os processos de pagamento, após o atesto da nota fiscal pelo fiscal do contrato;

XII - tomar providências para apurar o descumprimento do contrato ou fraude na sua execução;

XIII - exigir dos fiscais a inclusão tempestiva das informações relativas à execução do contrato nos sistemas corporativos de controle, publicidade e transparência;

XIV - coordenar as atividades relacionadas à fiscalização técnica e administrativa do contrato;

XV - emitir decisão sobre as solicitações e reclamações relacionadas à execução dos contratos;

XVI - acompanhar os registros realizados pelos fiscais do contrato ou dos terceiros contratados a respeito de todas as ocorrências relacionadas à execução do contrato e as medidas adotadas, informando, se for o caso, à autoridade superior àquelas que ultrapassarem a sua competência;

XVII - constituir relatório final, de que trata a alínea "d" do inciso VI do § 3º do art. 174 da Lei Federal nº 14.133, de 1º de abril de 2021, com as informações obtidas durante a execução do contrato, como forma de aprimoramento das atividades da Administração.

§ 1º Nas ausências e impedimentos dos fiscais titulares e substitutos, o gestor de contrato deverá designar fiscal provisório, preferencialmente entre servidores que preencham os requisitos técnicos-profissionais aplicáveis.

§ 2º Nos contratos de obras e serviços de engenharia, o fiscal provisório indicado no parágrafo anterior deverá necessariamente preencher os requisitos técnicos-profissionais aplicáveis.

Cabe ao fiscal do contrato: Art. 15

I - prestar apoio técnico e operacional ao gestor do contrato, subsidiando-o de informações pertinentes às suas competências;

II - juntar aos autos todas as ocorrências relacionadas à execução do contrato, indicando o que for necessário para a regularização das faltas ou dos defeitos observados;

III - emitir notificações para a correção de rotinas ou de qualquer inexistência ou irregularidade constatada em desacordo com a execução do contrato, determinando prazo para a correção;

IV - informar ao gestor do contrato, em tempo hábil, situação que demandar decisão ou adoção de medidas que ultrapassem sua competência, para que adote as medidas necessárias e saneadoras, se for o caso;

V - realizar a conferência de notas fiscais, faturas ou documentos equivalentes, os documentos exigidos para o pagamento bem como verificar a manutenção das condições de habilitação da contratada e, após o ateste, encaminhar ao gestor de contrato para ratificação;

Art. 3º Esta portaria produz efeitos a partir do início da vigência contratual.

REGISTRADA, PUBLICADA, CUMpra-SE PALÁCIO DO GOVERNO.

Francisco Serafim de Barros
Presidente do Instituto de Terras de Mato Grosso

Cuiabá - MT, março de 2024.

Protocolo 1558532

PORTARIA Nº 047/2024/INTERMAT

INSTITUI A COMISSÃO PARA REALIZAÇÃO DE INVENTÁRIO DE BENS DE CONSUMO DO INSTITUTO DE TERRAS DE MATO GROSSO.

O Presidente do Instituto de Terras de Mato Grosso - INTERMAT, no uso de suas atribuições legais conferidas no art. 5 do Decreto nº 656, de 10 de janeiro de 2024;

CONSIDERANDO a Lei Federal nº 4.320 de 17 de março de 1964, que estatui Normas de Direito Financeiro para elaboração e controle dos orçamentos e balanços da união, dos Estados, dos Municípios e do Distrito Federal;

CONSIDERANDO o decreto Estadual nº 194, de 15 de julho de 2015, que normatiza a gestão dos bens patrimoniais móveis do poder executivo do estado de Mato de Grosso;

CONSIDERANDO a lei complementar 612/2019, de 28 de janeiro de 2019, que dispõe sobre a organização administrativa do Poder Executivo Estadual e dá outras providências.

CONSIDERANDO a necessidade de regularizar as informações patrimoniais do instituto de terras de mato no Sistema Integrado de Gestão Patrimonial e FIPLAN.

RESOLVE:

Art. 1º Instituir Comissão para realização do Inventário Anual de Bens de Consumo do Instituto de Terras Do Estado De Mato Grosso, para o exercício de 2023.

Art. 2º A referida Comissão será composta pelos servidores abaixo descritos, sob a presidência do primeiro.

I - PRESIDENTE: RANGEL WILLIAN DA COSTA, **MATRÍCULA N** 120547;

II- MEMBRO: GILSON CONVERSANI PIMENTEL, **MATRÍCULA N**º 326156;

III - MEMBRO: DONIZETE SENA RODRIGUES, **MATRÍCULA N**º 62401;

Art. 3º São atribuições da comissão:

I - Inventariar trimestral/ semestral e anualmente o estoque do almoxarifado;

II - Realizar correções e atualizações dos valores distorcidos dos bens de consumo;

III - Propor, quando necessário, procedimentos que visam dar maior segurança e controle na gestão do almoxarifado;

IV - Identificar e analisar itens em estoques sem movimentação, e, se for o caso, efetuar a baixa (transferência).

Art. 4º Esta portaria entra em vigor no dia de sua publicação.

Francisco Serafim de Barros Presidente

Protocolo 1558560

PORTARIA Nº 048/INTERMAT/2024**O PRESIDENTE DO INSTITUTO DE TERRAS DO ESTADO DE MATO GROSSO - INTERMAT/MT,**

no uso de suas atribuições legais e considerando o disposto na Lei Complementar nº 505, de 06 de setembro de 2013, e no Decreto 1.303, de 03 de março de 2022;

Resolve:

Art. 1º- Homologar a Avaliação Anual de Desempenho dos servidores do INTERMAT/MT, referente ao ano 2023, nos termos do art. 22º do Decreto nº 1.303, de 03 de março de 2022 e art. 9º da Instrução Normativa nº. 15, de 15 de dezembro de 2022.

Art. 2º- Esta portaria entra em vigor na data de sua publicação.

Registre-se, publique-se e cumpra-se.

Cuiabá, MT, 12 de Março de 2024.

FRANCISCO SERAFIM DE BARROS

Presidente/INTERMAT
(Original Assinado)

ANEXO (PORTARIA Nº 048/INTERMAT/2024)

MATRÍCULA	VÍNCULO	SERVIDOR	CICLO AVALIATIVO	CARGO	NOTA
262089	1	MIRIAM ALVES GOUVEIA NUNES	20/03/2022 a 20/03/2023	ANALISTA FUNDIÁRIO E AGRÁRIO L. 10042	83,94

Protocolo 1558561

PORTARIA Nº 49

O Presidente do Instituto de Terras de Mato Grosso - INTERMAT, no uso das atribuições que lhe conferem os itens I e VI do artigo 5º do Decreto nº 1.546 de 26 de maio de 1.992, que aprova o Regulamento deste Órgão: Considerando a faculdade prevista nos artigos 27 e 28, item I e II mais os parágrafos 1º e 2º da Lei nº 6.383 de 07 de dezembro de 1.976; Considerando os pressupostos contidos nos artigos 5º e 6º da Lei nº 3.922, de 20 de setembro de 1.977; Considerando orientações materializadas nos artigos 3º, 6º e 7º do Decreto Estadual nº 1.260, de 14 de fevereiro de 1.978; Considerando afinal o contido nos autos do **INTERMAT-PRO-2023/13880**.

I - Arrecadar como devoluta incorporando-a ao patrimônio do Estado de Mato Grosso a área de 761,9015 hectares, situada no município de MARCELÂNDIA-MT, denominada "FAZENDA VÔ ARLINDO".
Perímetro: **17.933,119** metros.

DESCRIÇÃO DO PERÍMETRO: O perímetro do imóvel descrito abaixo:

Inicia-se a descrição deste perímetro no vértice **AWSS-M-0015**, de coordenadas N 8.758.676,812m e E 786.762,906m, situado na divisa entre Córrego Macaco e Fazenda Talismã de Sebastião Roberto da Silva inscrito no CPF: 304.609.586-04, possuidor por simples ocupação, deste, segue confrontando com Fazenda Talismã, com os seguintes azimutes e distâncias: 137°43'21" e 151,159m até o vértice **ADR-M-1609**, de coordenadas N 8.758.564,970m e E 786.864,594m; 140°04'43" e 416,583m até o vértice **ADR-M-1608**, de coordenadas N 8.758.245,481m e E 787.131,930m, situado na divisa entre Fazenda Talismã e Fazenda Macaco de Carlos Evaldo Ribeiro Vieira inscrito no CPF: 450.685.420-91, possuidor por simples ocupação, deste, segue confrontando com Fazenda Macaco, com os seguintes azimutes e distâncias: 141°47'04" e 1.458,629m até o vértice **ADR-M-2409**, de coordenadas N 8.757.099,453m e E 788.034,271m; 58°09'40" e 1.054,227m até o vértice **ADR-M-2321**, de coordenadas N 8.757.655,592m e E 788.929,874m, situado na divisa entre Fazenda Macaco e Fazenda Ouro Branco de Maria de Fátima Oliveira Silva inscrita no CPF: 033.432.56-99, possuidora por simples ocupação, deste, segue confrontando com Fazenda Ouro Branco, com os seguintes azimutes e distâncias: 165°47'12" e 162,927m até o vértice **AWSS-P-0059**, de coordenadas N 8.757.497,653m e E 788.969,878m; 165°42'34" e 125,243m até o vértice **ADR-M-1656**, de coordenadas N 8.757.376,285m e E 789.000,793m; 141°46'19" e 7,004m até o vértice **AWSS-P-0060**, de coordenadas N 8.757.370,783m e E 789.005,127m; 156°26'12" e 68,063m até o vértice **AWSS-P-0061**, de coordenadas N 8.757.308,395m e E 789.032,336m; 207°38'51" e 179,765m até o vértice **ADR-M-1603**, de coordenadas N 8.757.149,156m e E 788.948,920m; 137°42'02" e 3.209,338m até o vértice **ADR-M-1607**, de coordenadas N 8.754.775,410m e E 791.108,823m, situado na divisa entre Fazenda Ouro Branco e Fazenda Caroline de Carlos Evaldo Ribeiro Vieira inscrito no CPF: 450.685.420-91, possuidor por simples ocupação, deste, segue confrontando com Fazenda Caroline, com os seguintes azimutes e distâncias: 221°54'21" e 995,858m até o vértice **ADR-M-3044**, de coordenadas N 8.754.034,248m e E 790.443,682m; situado na divisa entre Fazenda Caroline e Fazenda ZR de Rogerio Antônio Perin inscrito no CPF: 420.244.041-20, Matrícula 578, deste, segue confrontando com Fazenda ZR, com os seguintes azimutes e distâncias: 321°30'03" e 984,987m até o vértice **ADR-M-2405**, de coordenadas N 8.754.805,116m e E 789.830,524m; situado na divisa entre Fazenda ZR e Fazenda Gaúcha de Carlos Evaldo Ribeiro Vieira inscrito no CPF: 450.685.420-91, Matrícula 40, deste, segue confrontando com

Fazenda Gaúcha, com os seguintes azimutes e distâncias: 321°41'28" e 2.163,953m até o vértice **ADR-M-2410**, de coordenadas N 8.756.503,125m e E 788.489,086m; 226°40'14" e 1.805,716m até o vértice **ADR-M-2408**, de coordenadas N 8.755.264,057m e E 787.175,572m, situado na divisa entre Fazenda Gaúcha e Fazenda Katalu de Maria das Dores Rocha Souza inscrita no CPF: 459.973.221-49, Matrícula 2554, deste, segue confrontando com Fazenda Katalu, com os seguintes azimutes e distâncias: 311°57'28" e 1.743,027m até o vértice **ADR-M-3023**, de coordenadas N 8.756.429,413m e E 785.879,390m; situado na divisa entre Fazenda Katalu e Córrego Macaco, deste, segue confrontando com Córrego Macaco, com os seguintes azimutes e distâncias: 101°35'24" e 15,450m até o vértice **AWSS-P-0001**, de coordenadas N 8.756.426,309m e E 785.894,525m; 30°12'04" e 85,660m até o vértice **AWSS-P-0002**, de coordenadas N 8.756.500,342m e E 785.937,615m; 32°44'25" e 106,493m até o vértice **AWSS-P-0003**, de coordenadas N 8.756.589,917m e E 785.995,210m; 12°45'47" e 101,054m até o vértice **AWSS-P-0004**, de coordenadas N 8.756.688,474m e E 786.017,535m; 326°46'15" e 32,857m até o vértice **AWSS-P-0005**, de coordenadas N 8.756.715,958m e E 785.999,530m; 22°54'20" e 159,306m até o vértice **AWSS-P-0006**, de coordenadas N 8.756.862,702m e E 786.061,534m; 311°01'06" e 32,311m até o vértice **AWSS-P-0007**, de coordenadas N 8.756.883,908m e E 786.037,155m; 260°02'53" e 35,973m até o vértice **AWSS-P-0008**, de coordenadas N 8.756.877,691m e E 786.001,723m; 60°18'33" e 75,547m até o vértice **AWSS-P-0009**, de coordenadas N 8.756.915,111m e E 786.067,352m; 10°07'23" e 32,880m até o vértice **AWSS-P-0010**, de coordenadas N 8.756.947,479m e E 786.073,131m; 52°55'19" e 35,241m até o vértice **AWSS-P-0011**, de coordenadas N 8.756.968,726m e E 786.101,247m; 185°42'40" e 39,754m até o vértice **AWSS-P-0012**, de coordenadas N 8.756.929,169m e E 786.097,291m; 20°00'17" e 85,408m até o vértice **AWSS-P-0013**, de coordenadas N 8.757.009,424m e E 786.126,509m; 56°36'43" e 135,241m até o vértice **AWSS-P-0014**, de coordenadas N 8.757.083,848m e E 786.239,430m; 60°38'23" e 63,663m até o vértice **AWSS-P-0015**, de coordenadas N 8.757.115,062m e E 786.294,916m; 60°20'36" e 40,499m até o vértice **AWSS-P-0016**, de coordenadas N 8.757.135,101m e E 786.330,110m; 26°31'47" e 61,485m até o vértice **AWSS-P-0017**, de coordenadas N 8.757.190,112m e E 786.357,573m; 1°13'19" e 112,084m até o vértice **AWSS-P-0018**, de coordenadas N 8.757.302,171m e E 786.359,963m; 110°44'02" e 49,908m até o vértice **AWSS-P-0019**, de coordenadas N 8.757.284,502m e E 786.406,639m; 27°24'16" e 75,853m até o vértice **AWSS-P-0020**, de coordenadas N 8.757.351,843m e E 786.441,552m; 165°44'44" e 40,426m até o vértice **AWSS-P-0021**, de coordenadas N 8.757.312,662m e E 786.451,506m; 90°21'52" e 38,189m até o vértice **AWSS-P-0022**, de coordenadas N 8.757.312,419m e E 786.489,694m; 45°28'15" e 22,549m até o vértice **AWSS-P-0023**, de coordenadas N 8.757.328,232m e E 786.505,769m; 4°32'19" e 83,116m até o vértice **AWSS-P-0024**, de coordenadas N 8.757.411,087m e E 786.512,346m; 56°57'17" e 37,902m até o vértice **AWSS-P-0025**, de coordenadas N 8.757.431,755m e E 786.544,117m; 335°47'18" e 72,776m até o vértice **AWSS-P-0026**, de coordenadas N 8.757.498,129m e E 786.514,271m; 13°51'39" e 70,319m até o vértice **AWSS-P-0027**, de coordenadas N 8.757.566,400m e E 786.531,117m; 305°03'05" e 47,523m até o vértice **AWSS-P-0028**, de coordenadas N 8.757.593,693m e E 786.492,213m; 16°18'07" e 55,854m até o vértice **AWSS-P-0029**, de coordenadas N 8.757.647,301m e E 786.507,891m; 13°10'55" e 116,566m até o vértice **AWSS-P-0030**, de coordenadas N 8.757.760,796m e E 786.534,473m; 66°22'08" e 113,702m até o vértice **AWSS-P-0031**, de coordenadas N 8.757.806,373m e E 786.638,641m; 18°04'14" e 116,339m até o vértice **AWSS-P-0032**, de coordenadas N 8.757.916,974m e E 786.674,728m; 329°33'50" e 18,343m até o vértice **AWSS-P-0033**, de coordenadas N 8.757.932,789m e E 786.665,436m; 293°15'35" e 39,063m até o vértice **AWSS-P-0034**, de coordenadas N 8.757.948,215m e E 786.629,548m; 356°33'17" e 98,776m até o vértice **AWSS-P-0035**, de coordenadas N 8.758.046,812m e E 786.623,612m; 114°58'45" e 26,487m até o vértice **AWSS-P-0036**, de coordenadas N 8.758.035,627m e E 786.647,621m; 42°53'52" e 31,422m até o vértice **AWSS-P-0037**, de coordenadas N 8.758.058,646m e E 786.669,010m; 339°01'52" e 17,088m até o vértice **AWSS-P-0038**, de coordenadas N 8.758.074,602m e E 786.662,895m; 305°49'40" e 58,391m até o vértice **AWSS-P-0039**, de coordenadas N 8.758.108,781m e E 786.615,553m; 93°59'35" e 46,084m até o vértice **AWSS-P-0040**, de coordenadas N 8.758.105,572m e E 786.661,525m; 2°26'32" e 46,159m até o vértice **AWSS-P-0041**, de coordenadas N 8.758.151,689m e E 786.663,492m; 22°10'36" e 44,635m até o vértice **AWSS-P-0042**, de coordenadas N 8.758.193,022m e E 786.680,340m; 45°51'57" e 38,366m até o vértice **AWSS-P-0043**, de coordenadas N 8.758.219,738m e E 786.707,876m; 333°14'47" e 88,248m até o vértice **AWSS-P-0044**, de coordenadas N 8.758.298,539m e E 786.668,151m; 116°36'33" e 31,313m até o vértice **AWSS-P-0045**, de coordenadas N 8.758.284,514m e E 786.696,147m; 13°14'07" e 64,364m

até o vértice **AWSS-P-0046**, de coordenadas N 8.758.347,168m e E 786.710,883m; 318°23'27" e 22,140m até o vértice **AWSS-P-0047**, de coordenadas N 8.758.363,722m e E 786.696,181m; 59°49'55" e 27,946m até o vértice **AWSS-P-0048**, de coordenadas N 8.758.377,766m e E 786.720,342m; 0°03'26" e 37,995m até o vértice **AWSS-P-0049**, de coordenadas N 8.758.415,761m e E 786.720,380m; 262°48'32" e 45,726m até o vértice **AWSS-P-0050**, de coordenadas N 8.758.410,037m e E 786.675,014m; 0°32'57" e 61,247m até o vértice **AWSS-P-0051**, de coordenadas N 8.758.471,281m e E 786.675,601m; 324°17'19" e 51,545m até o vértice **AWSS-P-0052**, de coordenadas N 8.758.513,134m e E 786.645,514m; 23°12'05" e 31,350m até o vértice **AWSS-P-0053**, de coordenadas N 8.758.541,949m e E 786.657,865m; 293°03'54" e 35,286m até o vértice **AWSS-P-0054**, de coordenadas N 8.758.555,773m e E 786.625,400m; 29°20'34" e 67,318m até o vértice **AWSS-P-0055**, de coordenadas N 8.758.614,454m e E 786.658,388m; 2°31'24" e 47,561m até o vértice **AWSS-P-0056**, de coordenadas N 8.758.661,969m e E 786.660,482m; 113°37'16" e 55,822m até o vértice **AWSS-P-0057**, de coordenadas N 8.758.639,602m e E 786.711,627m; 9°48'18" e 37,065m até o vértice **AWSS-P-0058**, de coordenadas N 8.758.676,126m e E 786.717,939m; 89°07'34" e 44,972m até o vértice **AWSS-M-0015**, ponto inicial da descrição deste perímetro. Todas as coordenadas aqui descritas estão georreferenciadas ao Sistema Geodésico Brasileiro, e suas bases foram processadas pelo método de Posicionamento por Ponto Preciso (PPP), com base denominada AWSS-B-0004, de coordenadas N 8.760.201,176m e E 792.969,376m e AWSS-B-0009, de coordenadas N 8.753.909,079m e E 787.369,624m, e encontram-se representadas no Sistema UTM, referenciadas ao **Meridiano Central nº 57°00'**, **fuso-21**, tendo como datum o **SIRGAS2000**. Todos os azimutes e distâncias, área e perímetro foram calculados no plano de projeção UTM.

II- Determinar a Assessoria Jurídica deste Órgão medidas subsequentes, com vista a matrícula em nome do Estado de Grosso, junto ao Cartório de Registro de Imóveis competente, em obediência ao contido nos artigos 167, item I, e 169 da Lei 6.015 de 31 de dezembro de 1.973, artigo 1.245, do Código Civil Brasileiro.

III- Esta Portaria entrará em vigor na data de sua publicação, revogadas as disposições em contrário.

Instituto de Terras de Mato Grosso - INTERMAT, em Cuiabá/MT, 14 de março de 2024.

FRANCISCO SERAFIM DE BARROS
PRESIDENTE DO INTERMAT

Protocolo 1558619

INDEA

INSTITUTO DE DEFESA AGROPECUÁRIA

ERRATA DO EXTRATO DO TERMO DE PERMISSÃO DE USO DE BEM MÓVEL Nº 001/2023/INDEA PUBLICADO EM 16/11/23 DIÁRIO OFICIAL Nº 28.623 PÁGINA Nº 69

ONDE SE LÊ: Winkler de Freitas Teles
LEIA-SE: Celso Domingos Nogueira

Protocolo 1558476

EXTRATO DO TERMO DE DEVOLUÇÃO DE BEM MÓVEL

COMODANTE: Instituto de Defesa Agropecuária do Estado de Mato Grosso - INDEA

COMODATÁRIO: Sindicato Rural de São José dos Quatro Marcos

PROCESSO: INDEAMT-PRO-2024/01256

OBJETO: O presente TERMO tem como objeto a devolução de 01 (um) veículo, sendo: GM/S10 ADVANTAGE D - PLACA: NPO8577 - RENAVAM: 223946583 - CHASSI: 9BG138GF0BC410370.

FUNDAMENTAÇÃO: O presente TERMO DE DEVOLUÇÃO, fundamenta-se nos preceitos de Direito Público e, em especial, na Lei estadual nº 11.109, de 22 de abril de 2020 e Decreto Estadual nº 194 de 15 de julho de 2015, que dispõe sobre a gestão patrimonial, aplicando-lhes supletivamente os princípios da teoria geral dos contratos e as disposições de direito privado.

DATA DA ASSINATURA: 12/03/2024

Emanuele G. de Almeida

Presidente do INDEA

COMODANTE

Luciano dos Reis Duarte Ferreira

Presidente Sind. Rural de São José dos Quatro Marcos

COMODATÁRIO

Protocolo 1558477

PORTARIA Nº 089/2024/INDEA-MT

Estabelece procedimentos para solicitação, autorização, concessão e prestação de contas de diárias no âmbito do Instituto de Defesa Agropecuária do Estado de Mato Grosso - INDEA.

A PRESIDENTE DO INDEA/MT, no uso de suas atribuições conferidas pelo Regimento Interno aprovado pelo Decreto nº 623, de 15 de dezembro de 2023;

CONSIDERANDO o Decreto nº 189, de 27 de março de 2023, que dispõe sobre a concessão de diárias aos servidores públicos, institui o Sistema de Gestão de Viagens - SIGEV no âmbito do Poder Executivo Estadual e dá outras providências;

CONSIDERANDO a necessidade de racionalizar os gastos com diárias ante as ações técnicas e administrativas executadas pela autarquia; e

CONSIDERANDO a necessidade de estabelecer procedimentos internos para normatizar a tramitação dos processos de concessão e prestação de contas de diárias, visando celeridade, eficiência e economicidade;

Resolve:

Art. 1º Estabelecer normas complementares a solicitação processamento e prestação de contas de diárias no âmbito do INDEA/MT, em conformidade com as disposições do Decreto nº 189/2023, sendo obrigatória a utilização do Sistema de Gestão de Viagens (SIGEV), criado pelo Poder Executivo Estadual.

DOS BENEFICIÁRIOS

Art. 2º O servidor público que afastar-se da sede de sua lotação para outro ponto do território nacional ou internacional, em caráter eventual ou transitório para atender a necessidade do serviço público, terá direito a diárias para custear as despesas com hospedagem, alimentação e locomoção.

§ 1º Entende-se como caráter eventual ou transitório, quaisquer eventos cujo período total de afastamento seja inferior a 30 (trinta) dias.

§ 2º Na hipótese de diárias e viagens oriundas de dotações específicas estabelecidas em convênios e fundos determinados, as respectivas legislações também deverão ser observadas, em conjunto com esta portaria e o Decreto Estadual nº 189/2023, especificando o valor da diária, nome do convênio ou fundo, bem como metas/etapas/subetapas e fonte de recurso.

Art. 3º A diária será concedida ao servidor por dia de afastamento, dentro ou fora do Estado, até o limite de 15 (quinze) dias por mês, sendo devida pela metade no dia em que não houver pernoite, conforme valores estabelecidos no Anexo Único do Decreto Estadual nº. 189/2023.

§1º Situações excepcionais deverão ser autorizadas pela chefia imediata e pelo ordenador de despesas, mediante justificativa fundamentada por parte do demandante no SIGEV.

§ 2º O limite de diárias mensal estabelecido no *caput* deste artigo não se aplica às situações de emergência ou calamidade pública, bem como as que envolverem a defesa do meio ambiente, agropecuária, saúde e segurança pública.

§ 3º Não fará jus a diárias o servidor que:

- I- que se encontre em usufruto de férias, licença ou qualquer outro afastamento legal;
- II- cujo deslocamento de sua sede constitua em exigência permanente do cargo ou função;
- III - cujo deslocamento ocorrer dentro do território do mesmo município, lotação ou região metropolitana, distrito do próprio município, mesma aglomeração urbana ou microrregião constituída por municípios limítrofes;

IV - cujo deslocamento se der para atender a convite de instituição pública ou privada.

§4º Em caráter excepcional, o servidor poderá receber o pagamento de meia diária para as viagens curtas realizadas nos termos previstos no inciso III do parágrafo anterior desde que comprovadas as seguintes condições:

- a) Permanência mínima de 06h fora da unidade de lotação, comprovada pelo relatório de rastreamento do veículo oficial.
- b) Comprovação do deslocamento de ida e volta de sua unidade de lotação até o destino em que ocorrerá a execução do serviço (lotação x destino x lotação).

§5º Não haverá Ordem de Serviço com pagamento de meia diária para viagens curtas que não se enquadrem na forma do parágrafo anterior, podendo as mesmas ser formalizadas apenas por requisição do veículo oficial junto ao Sistema Indeaweb, sem qualquer prejuízo ao servidor.

§6º Ainda em caráter excepcional, será admitido o pernoite e, conseqüentemente, o pagamento da respectiva diária para situações descritas no §3º, III, deste artigo quando houver comprovada justificativa pela necessidade do serviço que exija afastamento por período de tempo superior à jornada diária de trabalho, desde que autorizada pela Diretoria da área.

§7º Caso a hospedagem seja feita nas dependências do Estado ou quando a alimentação ou hospedagem for custeada por outras instituições governamentais ou não governamentais e que não resulte em ônus para o servidor, este terá direito apenas ao recebimento de diárias especiais, conforme prevê o Anexo Único do Decreto 189/2023.

§8º As viagens para território internacional devem ser expressamente autorizadas pelo Governador do Estado e publicadas no Diário Oficial do Estado, devendo conter local, período de afastamento e quantidade de diárias, conforme regras estabelecidas no Decreto 189/2023.

§9º Nos termos do art. 8º do Decreto 189/2023, fica autorizado o pagamento de diárias integrais aos Agentes e Fiscais Estaduais de Defesa Agropecuária e Florestal, quando designados para prestação de serviço em Unidades Operativas de Fiscalização no território mato-grossense.

§10º O disposto no *caput* deste artigo se aplica aos Policiais Militares, independentemente do município da respectiva lotação, nas hipóteses descritas em Termo de Cooperação ou instrumento equivalente celebrado entre o INDEA/MT e a SESP/MT.

§11º As diárias relativas às atividades desempenhadas no Posto de Identificação de Madeiras, localizado no Distrito Industrial de Cuiabá, serão remuneradas como especiais, observando o valor previsto no Anexo Único do Decreto nº 189/2023.

DA SOLICITAÇÃO

Art. 4º As solicitações de diárias deverão ser formalizadas e aprovadas pela Chefia e Coordenadoria imediata da ação no prazo mínimo de 04 (quatro) dias úteis de antecedência em relação à data de realização da viagem.

§ 1º As solicitações feitas fora do prazo estabelecido no *caput*, somente serão aceitas com justificativa e autorização do ordenador de despesas.

§ 2º Na hipótese de deslocamento com uso de veículo do Estado, as solicitações de diárias deverão ser iniciadas somente após a confirmação da reserva de veículos e/ou motorista para a data do deslocamento, conforme padrão de requisição via sistema Indeaweb.

§ 3º Na hipótese de deslocamento com meio de transporte comercial (terrestre ou aéreo), as solicitações de diárias deverão ser iniciadas concomitantemente com a solicitação das passagens para a data do deslocamento, conforme formulário denominado "Solicitação de Passagens", instituído pelo INDEA/MT.

Art. 5º Na hipótese de primeira solicitação de diárias, o servidor deverá encaminhar à Coordenadoria de Orçamentos e Convênios - COC, cópia da documentação correspondente à identificação pessoal, bem como assinar o Termo de Responsabilidade junto ao SIGEV.

Art. 6º O processo de solicitação de diárias deverá ser instruído com as informações relativas ao planejamento da unidade, definido no Plano de Trabalho Anual (PTA), bem como com informações detalhadas demonstrando a necessidade do deslocamento do servidor, sob pena de indeferimento.

Parágrafo Único - Caberá à unidade autorizadora a responsabilidade pelo controle do saldo orçamentário da ação prevista no PTA, inclusive as dotações específicas estabelecidas em convênios e fundos determinados.

Art. 7º A concessão de diárias será autorizada pelo ordenador de despesas exclusivamente por meio de procedimento no SIGEV, devidamente registrado em nome do servidor viajante, devendo ser precedida da apresentação da ordem de serviço eletrônica, desde que haja previsão orçamentária e autorização da chefia imediata.

§ 1º A Ordem de Serviço de diárias - OS deve ser preenchida em todos os seus campos, descrevendo a justificativa da viagem de forma clara e detalhada da atividade a ser realizada.

§ 2º As viagens deverão ser realizadas prioritariamente em dias úteis, somente sendo permitida a sua realização em sábados, domingos ou feriados quando comprovada a necessidade de início e/ou término em algum destes dias, mediante justificativa fundamentada do servidor, autorização da chefia imediata e do ordenador de despesas.

§ 3º O pagamento da diária deverá ser efetuado através do crédito em conta corrente de titularidade do servidor, até 24 (vinte e quatro) horas antes da realização da viagem.

§ 4º No caso em que a conta do servidor constante no SEAP/SIGEV, seja conta salário com portabilidade para outro banco, o mesmo deverá informar o fato à unidade solicitante para devido cadastro.

§ 5º Em casos excepcionais, com as devidas justificativas, poderá ser solicitada a 'diária retroativa' após a viagem já ter sido iniciada, mesmo que o seu pagamento ocorra após o seu encerramento;

§ 6º Caso a solicitação ocorra após o término da viagem, a diária deverá ser paga mediante processo de indenização.

§ 7º Nos casos em que houver necessidade de prorrogação do período de viagem, poderão ser solicitadas diárias complementares durante o seu decurso, por meio de formalização de nova solicitação no SIGEV.

Art. 8º Não será concedida a diária:

I- Quando forem constatadas irregularidades no preenchimento de dados no formulário no sistema, podendo ser indeferidas em qualquer instância;

II- Com efeito retroativo, salvo com autorização do ordenador de despesas.

III- Ao servidor com pendência de 02 (duas) ou mais prestações de contas que tenham excedido os prazos previstos na legislação, resguardadas as situações de excepcionalidade devidamente reconhecidas pelo ordenador de despesas.

DA PRESTAÇÃO DE CONTAS

Art. 9º O servidor que receber diárias fica obrigado a fazer Prestação de Contas da viagem **no prazo de 10 (dez) dias úteis do seu retorno**, devendo conter:

I - Relatório de Viagem elaborado no sistema SIGEV aprovado pelo superior imediato, citando nos campos apropriados a justificativa com breve relato do detalhamento da viagem e seus resultados;

II - Comprovante de embarque aéreo, terrestre ou fluvial, quando se tratar de meio de transporte comercial, constando data, horários e destinos/trechos;

a) Em caso de extravio do comprovante de embarque aéreo ou terrestre,

o beneficiário apresentará declaração de embarque, fornecido pela companhia aérea ou empresa terrestre conforme o caso.

b) O valor da diária recebida deverá ser ressarcido ao erário pelo servidor beneficiário em caso de não utilização da passagem terrestre e/ou aérea solicitada e autorizada pelo setor ou unidade responsável;

III - Cópia de certificado, diploma ou atestado, no caso de participação em cursos, congressos, seminários, treinamentos e outros eventos similares;

IV- Comprovante de depósito de devolução das diárias eventualmente não utilizadas (DAR e comprovante de pagamento);

V - Documento de requisição do veículo aprovado pela chefia imediata, expedido via sistema Indeaweb, contendo o nome de todos os passageiros, inclusive os Policiais Militares (apoio policial);

VI - Comprovante legível de abastecimento do veículo ocorrido no trajeto percorrido e período do deslocamento, contendo o nome do condutor e a placa do veículo, ou justificativa do não abastecimento do veículo;

VII- Relatório de rastreamento do veículo, contendo a data de início e fim da viagem.

VIII - Relatório resumido das atividades técnicas realizadas durante a execução dos trabalhos, emitido via Sistema Info-SINDESA, quando for o caso.

IX - Escala de plantão dos servidores devidamente assinada pela chefia imediata, incluindo eventuais policiais militares, em caso de realização da atividade em postos fiscais e barreiras sanitárias.

§ 1º A documentação necessária deverá ser anexada eletronicamente no relatório de viagem, devendo permanecer os originais na Unidade solicitante e/ou na posse do servidor pelo prazo de 05 (cinco) anos;

§ 2º O ordenador de despesas poderá exigir, outros documentos que julgar necessário para a devida comprovação da viagem;

§ 3º Em caso de deslocamento a ser realizado em veículos de instituições governamentais ou não governamentais, deverá ser anexada declaração comprobatória da realização da viagem datada e assinada pelo representante da instituição, na qual deverá conter a identificação do veículo, data de início e fim da viagem, local, os documentos que deram suporte à sua utilização, bem como o relatório de abastecimento do veículo.

§ 4º O prazo máximo para a solicitação de diária com natureza de reembolso é de até 03 (três) dias úteis contados do retorno da viagem, devendo o servidor beneficiário prestar contas 07 (sete) dias após o crédito em conta.

§ 5º É vedada a utilização de veículo particular em viagem a serviço do Estado.

§ 6º Todo e qualquer impedimento de registro de formalização das diárias deverá ser certificado no campo "observação" no formulário de Prestação de Contas.

§ 7º O servidor deverá ressarcir integralmente o valor da diária recebida caso não comprove o deslocamento de ida e volta de sua unidade de lotação até o destino de execução do serviço (lotação x destino x lotação).

Art. 10 Caberá aos Gerentes Regionais a incumbência de acompanhar e aprovar os relatórios de prestação de contas dos servidores vinculados à sua respectiva regional no SIGEV.

Art. 11 O servidor que receber diária e não se afastar da sede deverá restituí-la integralmente no prazo de 05 (cinco) dias úteis, após o crédito na conta.

§ 1º Em caso de cancelamento da viagem antes do pagamento, a unidade requerente deverá formalizar o cancelamento da Ordem de Serviço de Diária junto à Coordenadoria de Orçamento e Convênios e à Coordenadoria

Financeira e ainda solicitar o cancelamento da passagem solicitada e/ou requisição da saída do veículo, quando for o caso.

§ 2º Em casos de cancelamento da viagem após o pagamento, o servidor beneficiário deverá realizar a prestação de contas no SIGEV, anexando a justificativa e o comprovante de recolhimento da devolução do recurso recebido.

§ 3º Nos casos em que ocorrer redução do período de viagem, a diferença deverá ser restituída e o comprovante de devolução do recurso deverá ser anexado à prestação de contas.

§ 4º Nos casos em que houver necessidade de prorrogação da viagem, o servidor, após comunicar o seu Chefe Imediato/requerente da Ação e dele obter a autorização, deverá solicitar as diárias complementares junto ao SIGEV.

Art. 12 O ordenador de despesas, em face da não apresentação ou da apresentação insuficiente da prestação de contas, ou da não devolução do valor das diárias não utilizadas, na forma e prazo estabelecidos nesta Portaria, deverá:

I - determinar à Diretoria de Administração Sistêmica que inicie o procedimento de ressarcimento mediante desconto em folha, na forma prevista nos artigos 5º e 6º do Decreto nº 1.443, de 18 de abril de 2018 ou outro que o substitua; e se necessário,

II - propor a instauração do devido processo administrativo para o ressarcimento ao erário público.

DAS FUNÇÕES DE ACESSO AO SISTEMA SIGEV

Art. 13 O perfil de Administrador Setorial é responsável pelas seguintes funções:

- I - Cadastrar os usuários;
- II - Efetuar a desativação do perfil quando não preservado o vínculo com a Autarquia;
- III - Desbloquear viajante no caso das prestações de contas antecipadas;
- IV - Cancelar diárias no sistema.

Art. 14 O perfil de Transporte é responsável pelo cadastramento de veículos e suas características.

Art. 15 O perfil de Solicitante é responsável pelas seguintes funções:

- I - Assinatura do Termo de Responsabilidade;
- II - Solicitar diária;
- III - Preencher corretamente os dados da viagem;
- IV - Informar a dotação orçamentária.

Art. 16 O perfil de Chefia Imediata é responsável pelas seguintes funções:

- I - Aprovar ou reprovar as solicitações de diárias de forma frequente e tempestiva, evitando a ocorrência de pagamentos fora dos prazos regulares.
- II - Aprovação ou Reprovação do relatório de viagem de forma frequente e tempestiva.

Art. 17 O perfil Ordenador de Despesas contará com as seguintes funções:

- I - Análise de solicitação de diárias, podendo aprova-las ou reprová-las;
- II - Liberação de diárias nas seguintes condições:
 - a) Solicitações com pendências de prestação de conta;
 - b) Ressarcimento/Indenização em caso de pedidos com data retroativa e diárias pagas aos sábados, domingos e feriados.

Art. 18 O perfil de Orçamento é responsável pelas seguintes funções:

- I - Aprovação ou reprovação do Orçamento;
- II - Envio das informações da OS para o FIPLAN;
- III - Autuação do processo;
- IV - Inclusão da OS e EMP no processo;
- V - Encaminhamento do processo a Coordenadoria Financeira para pagamento;

Art. 19 O perfil de Financeiro é responsável pela inclusão de LIQ e NOB

e encaminhamento do processo para a Gerência Contábil para aguardar a Prestação de Contas.

Art. 20 O perfil de Prestação de Contas é responsável pelas seguintes funções:

- I - Analisar os documentos comprobatórios da Prestação de Contas;
- II - Solicitar documentos complementares da realização do serviço;
- III - Recusar a Prestação de Contas no SIGEV, nos casos de inconformidade;
- IV - Enviar informações eletrônicas do SIGEV, nos casos de conformidade documental para o FIPLAN processar a baixa da Ordem de Serviço;
- V - Enviar o Relatório Gerado no SIGEV para o SIGADOC.
- VI - Juntar no processo de solicitação da diária do SIGADOC o relatório de Prestação de Contas gerado no SIGEV;
- VII - Registrar contabilmente as pendências, referentes a não devolução de diárias não utilizadas;
- VIII - Encerrar e arquivar o processo no SIGADOC;
- IX - Encaminhar para a UNISECI os processos baixados com ressalvas para análise, deliberações e encaminhamentos.

DAS DISPOSIÇÕES GERAIS E TRANSITÓRIAS

Art. 21 Responderão solidariamente pelos atos praticados em desacordo com o disposto nesta Portaria a autoridade designante, a unidade solicitante, o gestor da Unidade Setorial Sistêmica, o ordenador de despesas e o servidor beneficiário das diárias, após as devidas apurações.

Art. 22 São documentos oficiais e complementares às diretrizes estabelecidas nesta portaria, os Manuais de Prestação de Contas e de Solicitação de Diárias elaborados pela equipe técnica do INDEA/MT com a finalidade de subsidiar as solicitações de diárias pelas Chefias e Coordenadorias imediatas, bem como para a prestação de contas dos servidores do INDEA/MT.

Art. 23 Esta Portaria entrará em vigor na data de sua publicação.

Art. 24 Revogam-se as disposições em contrário, em especial a Portaria nº 210/2020/INDEA/MT e alterações posteriores.

REGISTRE-SE, PUBLIQUE-SE, CUMPRA-SE.

Cuiabá-MT, 14 de março de 2024.

EMANUELE G. DE ALMEIDA
Presidente do INDEA/MT

Protocolo 1558505

PORTARIA Nº087/2024/INDEA-MT

A Presidente do Instituto de Defesa Agropecuária do Estado de Mato Grosso-INDEA/MT, no uso de suas atribuições legais que lhe confere o Inciso II do artigo 46 do Capítulo I do Título IV, Decreto nº 623, de 15 de dezembro de 2023, que aprovou o Regimento Interno deste Instituto.

RESOLVE:

Art. 1º Designar o servidor Deogenes Pereira da Silva- matricula 79519, para responder pela Unidade Local de Execução de Chapada dos Guimarães, no período de 15/02/2024 a 03/09/2024.

Art. 2º. Esta Portaria entra em vigor na data de sua publicação.

Publicada. Registrada. Cumpra-se.

Cuiabá-MT, 12 de março de 2024.

Emanuele Gonçalina de Almeida
Presidente do INDEA/MT
(original assinado)

Protocolo 1558524

Placa	Nº AIT	Dt Infração	Dt Postagem	Cód. Infração	Dt Limite Indicação condutor/Infrator	Dt Limite Defesa	Vi. Multa
RRW5D02	DT009F10P9	08/02/2024	16/02/2024	6637-1	01/04/2024	15/04/2024	R\$195,23
QCC2698	DT001Y50BN	09/02/2024	16/02/2024	5258-3	01/04/2024	15/04/2024	R\$2.934,70
RAM4J21	DT001Y50BY	09/02/2024	16/02/2024	7056-1	01/04/2024	15/04/2024	R\$293,47
RAM4J21	DT001Y50BZ	09/02/2024	16/02/2024	5010-0	01/04/2024	15/04/2024	R\$880,41
OBB6G26	DT0096601S	08/02/2024	16/02/2024	5010-0	01/04/2024	15/04/2024	R\$880,41
OBB6G26	DT0096601T	08/02/2024	16/02/2024	7340-0	01/04/2024	15/04/2024	R\$130,16
OBB6G26	DT0096601U	08/02/2024	16/02/2024	6408-0	01/04/2024	15/04/2024	R\$130,16
OBB6G26	DT0096601V	08/02/2024	16/02/2024	6637-2	01/04/2024	15/04/2024	R\$195,23
OBB6G26	DT0096601W	08/02/2024	16/02/2024	7056-1	01/04/2024	15/04/2024	R\$293,47
NPD3C58	DT00LC100Y	10/02/2024	16/02/2024	5010-0	01/04/2024	15/04/2024	R\$880,41
OMV0266	DT00LC100Z	10/02/2024	16/02/2024	6599-2	01/04/2024	15/04/2024	R\$293,47
JZM4B13	DT00EP5019	08/02/2024	16/02/2024	5428-4	01/04/2024	15/04/2024	R\$293,47
QCC9750	DT002M10HK	08/02/2024	16/02/2024	7633-2	01/04/2024	15/04/2024	R\$293,47
RFT3J26	DT002M10HS	09/02/2024	16/02/2024	7633-2	01/04/2024	15/04/2024	R\$293,47
DPG2B20	DT00CH10EC	08/02/2024	16/02/2024	6548-0	01/04/2024	15/04/2024	R\$130,16
DPG2B20	DT00CH10ED	08/02/2024	16/02/2024	6530-0	01/04/2024	15/04/2024	R\$195,23
FSP8I49	DT009F10PA	09/02/2024	16/02/2024	7366-2	01/04/2024	15/04/2024	R\$130,16
NJA2A77	DT004C201U	09/02/2024	16/02/2024	5010-0	01/04/2024	15/04/2024	R\$880,41
NJA2A77	DT004C201V	09/02/2024	16/02/2024	7340-0	01/04/2024	15/04/2024	R\$130,16
QCT2J42	DT004C201S	09/02/2024	16/02/2024	5274-1	01/04/2024	15/04/2024	R\$2.934,70
QCT2J42	DT004C201T	09/02/2024	16/02/2024	5835-0	01/04/2024	15/04/2024	R\$195,23
HHJ6317	DT001U705A	08/02/2024	16/02/2024	6599-2	01/04/2024	15/04/2024	R\$293,47
HHJ6317	DT001U705B	08/02/2024	16/02/2024	5010-0	01/04/2024	15/04/2024	R\$880,41
QBR9F24	DT00IH1051	08/02/2024	16/02/2024	5274-1	01/04/2024	15/04/2024	R\$2.934,70
QBR9F24	DT00IH1052	08/02/2024	16/02/2024	5010-0	01/04/2024	15/04/2024	R\$880,41
QBR9F24	DT00IH1053	08/02/2024	16/02/2024	5274-1	01/04/2024	15/04/2024	R\$2.934,70
QBT7G47	DT00IH1054	08/02/2024	16/02/2024	5274-1	01/04/2024	15/04/2024	R\$2.934,70
QBT7G47	DT00IH1055	08/02/2024	16/02/2024	5010-0	01/04/2024	15/04/2024	R\$880,41
RRJ7C62	DT00FM10CD	10/02/2024	16/02/2024	5169-1	01/04/2024	15/04/2024	R\$2.934,70
FST2476	DT002N205L	08/02/2024	16/02/2024	6599-2	01/04/2024	15/04/2024	R\$293,47
FST2476	DT002N205M	08/02/2024	16/02/2024	5010-0	01/04/2024	15/04/2024	R\$880,41
NUC2988	DT002N205G	08/02/2024	16/02/2024	6599-2	01/04/2024	15/04/2024	R\$293,47
NUC2988	DT002N205H	08/02/2024	16/02/2024	5010-0	01/04/2024	15/04/2024	R\$880,41
QBI3637	DT002N205N	08/02/2024	16/02/2024	6599-2	01/04/2024	15/04/2024	R\$293,47
QBV4502	DT002N205J	08/02/2024	16/02/2024	6653-1	01/04/2024	15/04/2024	R\$195,23
QMO2D25	DT002N205F	08/02/2024	16/02/2024	6653-1	01/04/2024	15/04/2024	R\$195,23
RRT5D73	DT006E505U	09/02/2024	16/02/2024	5010-0	01/04/2024	15/04/2024	R\$880,41
SPD1F55	DT006E505V	09/02/2024	16/02/2024	5010-0	01/04/2024	15/04/2024	R\$880,41
SPD1F55	DT006E505W	09/02/2024	16/02/2024	7340-0	01/04/2024	15/04/2024	R\$130,16
QCU7371	DT00LC100X	10/02/2024	16/02/2024	5010-0	01/04/2024	15/04/2024	R\$880,41
JYQ9739	DT008T1058	09/02/2024	16/02/2024	5010-0	01/04/2024	15/04/2024	R\$880,41
JYQ9739	DT008T1059	09/02/2024	16/02/2024	6912-0	01/04/2024	15/04/2024	R\$88,38
JYQ9739	DT008T105A	09/02/2024	16/02/2024	6670-0	01/04/2024	15/04/2024	R\$195,23
JYQ9739	DT008T105B	09/02/2024	16/02/2024	6408-0	01/04/2024	15/04/2024	R\$130,16
QCW1A30	DT008T1057	09/02/2024	16/02/2024	5738-0	01/04/2024	15/04/2024	R\$293,47

DEPARTAMENTO ESTADUAL DE TRÂNSITO
NOTIFICAÇÃO DE PENALIDADE
EDITAL ELETRÔNICO DE NOTIFICAÇÃO DE PENALIDADE

O Departamento Estadual de Trânsito, na qualidade de autoridade de trânsito, em conformidade com as competências estabelecidas pela Lei nº 9.503/97 – Código de Trânsito Brasileiro, artigo 281 e Resolução nº 918/2022 do CONTRAN – Conselho Nacional de Trânsito, NOTIFICA OS PROPRIETÁRIOS DOS VEÍCULOS abaixo, concedendo-lhes o prazo para interposição de recurso à JARI até a data limite, junto ao órgão autuador.

DOCUMENTAÇÃO: Requerimento assinado, com as razões do recurso; Cópia da notificação da autuação; Cópia do CRLV - documento do veículo; Cópia do documento de identificação (RG, CPF ou CNH) e procuração (quando for o caso). No caso de pessoa jurídica, apresentar os documentos que comprovem a representação. OBS. Deverá ser protocolado um requerimento para cada infração, com a documentação necessária.

Placa	Nº AIT	Dt Infração	Dt Postagem	Cód. Infração	Dt Limite Recurso	Vl. Multa
KAB3522	DT00GM401Z	11/12/2023	16/02/2024	6599-2	15/04/2024	R\$293,47
KAC9202	DT00GM4020	11/12/2023	16/02/2024	5010-0	15/04/2024	R\$880,41
KAS2D17	DT00GN3056	07/12/2023	16/02/2024	5010-0	15/04/2024	R\$880,41
NJM4961	DT00GN3050	07/12/2023	16/02/2024	5010-0	15/04/2024	R\$880,41
NJM4961	DT00GN3051	07/12/2023	16/02/2024	6599-2	15/04/2024	R\$293,47
NJP0251	DT00GM401X	11/12/2023	16/02/2024	5010-0	15/04/2024	R\$880,41
OBB8601	DT00GN3055	07/12/2023	16/02/2024	5010-0	15/04/2024	R\$880,41
RAV5I92	DT00GM401Y	11/12/2023	16/02/2024	5010-0	15/04/2024	R\$880,41
QCP2382	DT0028423E	07/12/2023	16/02/2024	5010-0	15/04/2024	R\$880,41
OBS9F29	DT00JB3021	10/12/2023	16/02/2024	6653-1	15/04/2024	R\$195,23
OBS9F29	DT00JB3022	10/12/2023	16/02/2024	6637-1	15/04/2024	R\$195,23
OBS9F29	DT00JB3023	10/12/2023	16/02/2024	7340-0	15/04/2024	R\$130,16
OBS9F29	DT00JB3024	10/12/2023	16/02/2024	7056-2	15/04/2024	R\$130,16
BAS5169	DT0025301L	08/12/2023	16/02/2024	7366-2	15/04/2024	R\$130,16
JZK9B65	DT0025301M	08/12/2023	16/02/2024	5045-0	15/04/2024	R\$293,47
RRP2G13	DT0025301I	06/12/2023	16/02/2024	6637-1	15/04/2024	R\$195,23
RRP2G13	DT0025301J	06/12/2023	16/02/2024	5010-0	15/04/2024	R\$880,41
NIZ1491	DT0025301O	09/12/2023	16/02/2024	6580-0	15/04/2024	R\$293,47
NIZ1491	DT0025301P	09/12/2023	16/02/2024	5010-0	15/04/2024	R\$880,41
NIZ1491	DT0025301Q	09/12/2023	16/02/2024	6599-2	15/04/2024	R\$293,47
OOR2B82	DT0025301N	09/12/2023	16/02/2024	5991-0	15/04/2024	R\$293,47
QBQ7772	DT001K807S	08/12/2023	16/02/2024	5010-0	15/04/2024	R\$880,41
QBQ7772	DT001K807T	08/12/2023	16/02/2024	7072-1	15/04/2024	R\$293,47
QBZ8242	DT00349059	12/12/2023	16/02/2024	5010-0	15/04/2024	R\$880,41
RAN8D75	DT001K807Q	08/12/2023	16/02/2024	5738-0	15/04/2024	R\$293,47
RAN8D75	DT001K807R	08/12/2023	16/02/2024	6599-2	15/04/2024	R\$293,47
RRZOF39	DT00349058	12/12/2023	16/02/2024	5010-0	15/04/2024	R\$880,41
FDY1206	DT008G10CX	08/12/2023	16/02/2024	5746-1	15/04/2024	R\$130,16
JZG5H18	DT008G10D2	09/12/2023	16/02/2024	5010-0	15/04/2024	R\$880,41
JZG5H18	DT008G10D3	09/12/2023	16/02/2024	6580-0	15/04/2024	R\$293,47
JZG5H18	DT008G10D4	09/12/2023	16/02/2024	6637-1	15/04/2024	R\$195,23
JZG5H18	DT008G10D5	09/12/2023	16/02/2024	5274-2	15/04/2024	R\$2.934,70
NPD6F18	DT008G10D0	09/12/2023	16/02/2024	5010-0	15/04/2024	R\$880,41
NPD6F18	DT008G10D1	09/12/2023	16/02/2024	6637-1	15/04/2024	R\$195,23
QCW1168	DT008G10CY	09/12/2023	16/02/2024	5010-0	15/04/2024	R\$880,41
QCW1168	DT008G10CZ	09/12/2023	16/02/2024	6637-1	15/04/2024	R\$195,23
AJX9855	DT008I205Z	12/12/2023	16/02/2024	7048-1	15/04/2024	R\$293,47
RR13C77	DT008V206K	13/12/2023	16/02/2024	6017-4	15/04/2024	R\$293,47
OBI2009	MTA1702029	21/11/2023	16/02/2024	5010-0	15/04/2024	R\$880,41
OBI2009	MTA1702030	21/11/2023	16/02/2024	6599-2	15/04/2024	R\$293,47
RAO0990	MTA1702040	25/11/2023	16/02/2024	5010-0	15/04/2024	R\$880,41
RAO0990	MTA1702041	25/11/2023	16/02/2024	6653-1	15/04/2024	R\$195,23
OAX4669	DT001D207F	07/12/2023	16/02/2024	7633-1	15/04/2024	R\$293,47
QBB6A27	DT001D207B	06/12/2023	16/02/2024	7633-1	15/04/2024	R\$293,47
QBC5075	DT001D207C	07/12/2023	16/02/2024	5738-0	15/04/2024	R\$293,47
QBK2J67	DT002B202S	13/12/2023	16/02/2024	7366-2	15/04/2024	R\$130,16
NUC1420	MTA0874153	28/11/2023	16/02/2024	5010-0	15/04/2024	R\$880,41
NUC1420	MTA0874154	28/11/2023	16/02/2024	6599-2	15/04/2024	R\$293,47
PTT0B32	DT008S107M	07/12/2023	16/02/2024	5657-0	15/04/2024	R\$130,16
EYO9A15	DT001U7022	08/12/2023	16/02/2024	5010-0	15/04/2024	R\$880,41
EYO9A15	DT001U7027	08/12/2023	16/02/2024	6599-2	15/04/2024	R\$293,47
AWG2194	DT009H30DV	08/12/2023	16/02/2024	6580-0	15/04/2024	R\$293,47
AWG2194	DT009H30DW	08/12/2023	16/02/2024	5010-0	15/04/2024	R\$880,41
JYD6055	DT009H30DU	08/12/2023	16/02/2024	5037-1	15/04/2024	R\$586,94
QBU8J04	DT009H30E0	09/12/2023	16/02/2024	5010-0	15/04/2024	R\$880,41
QBW8446	DT009H30DP	07/12/2023	16/02/2024	5819-4	15/04/2024	R\$880,41
RAX0I03	DT009H30DO	07/12/2023	16/02/2024	5410-0	15/04/2024	R\$130,16
QBX6I23	DT009K1059	08/12/2023	16/02/2024	5010-0	15/04/2024	R\$880,41
QBX6I23	DT009K105B	08/12/2023	16/02/2024	7340-0	15/04/2024	R\$130,16
QCI5I01	DT009K105C	08/12/2023	16/02/2024	7340-0	15/04/2024	R\$130,16
QCI5I01	DT009K105D	08/12/2023	16/02/2024	5207-0	15/04/2024	R\$88,38
MBZ3B32	DT003L40B1	10/12/2023	16/02/2024	6599-2	15/04/2024	R\$293,47
OAY0F29	DT003L40B2	10/12/2023	16/02/2024	6599-2	15/04/2024	R\$293,47
QBPOA97	DT003L40B0	10/12/2023	16/02/2024	6599-2	15/04/2024	R\$293,47
JZY8H29	DT00KZ1043	09/12/2023	16/02/2024	5410-0	15/04/2024	R\$130,16
NPF6220	DT00KZ1041	08/12/2023	16/02/2024	6769-0	15/04/2024	R\$130,16
QBD7246	DT00KZ1042	08/12/2023	16/02/2024	6769-0	15/04/2024	R\$130,16
OBI1B43	DT0088401D	12/12/2023	16/02/2024	6599-2	15/04/2024	R\$293,47
OBI1B43	DT0088401E	12/12/2023	16/02/2024	5010-0	15/04/2024	R\$880,41
SCT1J18	DT0088401F	13/12/2023	16/02/2024	6580-0	15/04/2024	R\$293,47
SCT1J18	DT0088401G	13/12/2023	16/02/2024	6912-0	15/04/2024	R\$88,38
KCR9E39	MTA0411884	11/12/2023	16/02/2024	5010-0	15/04/2024	R\$880,41

Placa	Nº AIT	Dt Infração	Dt Postagem	Cód. Infração	Dt Limite Recurso	Vi. Multa
QCN0D33	DT00GT4025	11/12/2023	16/02/2024	5010-0	15/04/2024	R\$880,41
QCN0D33	DT00GT4027	11/12/2023	16/02/2024	7340-0	15/04/2024	R\$130,16
EQY1G89	DT00623031	09/12/2023	16/02/2024	5010-0	15/04/2024	R\$880,41
NJK6723	DT00623032	11/12/2023	16/02/2024	7030-1	15/04/2024	R\$293,47
NSB2160	DT005T4030	12/12/2023	16/02/2024	5185-1	15/04/2024	R\$195,23
JZR1845	DT008C408D	13/12/2023	16/02/2024	6599-2	15/04/2024	R\$293,47
KAM1697	DT008C408C	13/12/2023	16/02/2024	5738-0	15/04/2024	R\$293,47
QBJ8A94	DT00F7406I	08/12/2023	16/02/2024	7030-1	15/04/2024	R\$293,47
QCY3228	DT00FM1095	08/12/2023	16/02/2024	5061-0	15/04/2024	R\$880,41
QCY3228	DT00FM1096	08/12/2023	16/02/2024	5010-0	15/04/2024	R\$880,41
RAM1B43	DT00FM1097	08/12/2023	16/02/2024	5452-3	15/04/2024	R\$195,23
OBL1B98	DT009E10E3	06/12/2023	16/02/2024	5274-1	15/04/2024	R\$2.934,70
OBL1B98	DT009E10E4	06/12/2023	16/02/2024	5835-0	15/04/2024	R\$195,23
OBL1B98	DT009E10E5	06/12/2023	16/02/2024	6068-1	15/04/2024	R\$195,23
NPM2305	DT003VC0BM	13/12/2023	16/02/2024	7072-1	15/04/2024	R\$293,47
OAQ1A89	DT00C110MH	13/12/2023	16/02/2024	5274-1	15/04/2024	R\$2.934,70
OBPOA80	DT00C110MG	09/12/2023	16/02/2024	6491-0	15/04/2024	R\$88,38
NJH4744	DT003C5046	13/12/2023	16/02/2024	5169-1	15/04/2024	R\$2.934,70
QBQ4713	DT003C5047	13/12/2023	16/02/2024	5010-0	15/04/2024	R\$880,41
QBQ4713	DT003C5048	13/12/2023	16/02/2024	5118-0	15/04/2024	R\$880,41
RRT7A04	DT003C5049	13/12/2023	16/02/2024	6637-1	15/04/2024	R\$195,23
JEY5263	DT00JT204K	13/12/2023	16/02/2024	7579-0	15/04/2024	R\$2.934,70
JEY5263	DT00JT204L	13/12/2023	16/02/2024	5010-0	15/04/2024	R\$880,41
JEY5263	DT00JT204M	13/12/2023	16/02/2024	6599-2	15/04/2024	R\$293,47
JIT0518	DT00JT204I	13/12/2023	16/02/2024	6599-2	15/04/2024	R\$293,47
KAL9389	DT00JQ2024	07/12/2023	16/02/2024	5010-0	15/04/2024	R\$880,41
KAL9389	DT00JQ2025	07/12/2023	16/02/2024	6599-2	15/04/2024	R\$293,47
NJROF43	DT00JQ2027	07/12/2023	16/02/2024	7579-0	15/04/2024	R\$2.934,70
NJROF43	DT00JQ2028	07/12/2023	16/02/2024	5010-0	15/04/2024	R\$880,41
NJROF43	DT00JQ2029	07/12/2023	16/02/2024	5118-0	15/04/2024	R\$880,41
ONR7206	DT00JQ2020	07/12/2023	16/02/2024	6599-2	15/04/2024	R\$293,47
QBZ2H59	DT00JT204P	13/12/2023	16/02/2024	6599-2	15/04/2024	R\$293,47
QBC0E44	DT00EM3037	13/12/2023	16/02/2024	5010-0	15/04/2024	R\$880,41
QBC0E44	DT00EM3038	13/12/2023	16/02/2024	7340-0	15/04/2024	R\$130,16
QBC0E44	DT00EM3039	13/12/2023	16/02/2024	5720-0	15/04/2024	R\$195,23
IVX3371	DT005B505H	09/12/2023	16/02/2024	5274-1	15/04/2024	R\$2.934,70
IVX3371	DT005B505I	09/12/2023	16/02/2024	5835-0	15/04/2024	R\$195,23
QDI3913	DT005B505C	08/12/2023	16/02/2024	5010-0	15/04/2024	R\$880,41
NPF9187	DT00FL2072	09/12/2023	16/02/2024	6530-0	15/04/2024	R\$195,23
OBR3H98	DT00FL2079	10/12/2023	16/02/2024	5169-1	15/04/2024	R\$2.934,70
QCW3008	DT00FL206Z	09/12/2023	16/02/2024	7048-1	15/04/2024	R\$293,47
RAN6E37	DT00FL2073	09/12/2023	16/02/2024	5738-0	15/04/2024	R\$293,47
RNHI1A10	DT00FL2078	09/12/2023	16/02/2024	5169-1	15/04/2024	R\$2.934,70
RRX6B29	DT00FL2074	09/12/2023	16/02/2024	6653-1	15/04/2024	R\$195,23
KAA2G97	DT008F4085	07/12/2023	16/02/2024	6599-2	15/04/2024	R\$293,47
SPE7F89	DT008F4089	08/12/2023	16/02/2024	5010-0	15/04/2024	R\$880,41
ANJ0I10	DT00CF20AT	10/12/2023	16/02/2024	7633-2	15/04/2024	R\$293,47
NPD5B51	DT00CF20AR	09/12/2023	16/02/2024	7633-2	15/04/2024	R\$293,47
RXT5H92	DT00CF20AQ	09/12/2023	16/02/2024	6050-1	15/04/2024	R\$293,47
SPD8A10	MTA0955799	19/11/2023	16/02/2024	5169-1	NULL	R\$2.934,70
AGD2802	DT0028423O	09/12/2023	16/02/2024	5185-1	15/04/2024	R\$195,23
AGD2802	DT0028423P	09/12/2023	16/02/2024	6599-2	15/04/2024	R\$293,47
JZA2969	DT0028423Q	09/12/2023	16/02/2024	6599-2	15/04/2024	R\$293,47
JZA2969	DT0028423R	09/12/2023	16/02/2024	6637-1	15/04/2024	R\$195,23
NPP0A60	DT0028423N	09/12/2023	16/02/2024	5185-1	15/04/2024	R\$195,23
QCN8959	DT0028423M	09/12/2023	16/02/2024	7633-2	15/04/2024	R\$293,47
RAQ5A47	DT0028423S	09/12/2023	16/02/2024	7633-2	15/04/2024	R\$293,47
JZZ8D83	DT008W1086	12/12/2023	16/02/2024	6610-2	15/04/2024	R\$195,23
JZZ8D83	DT008W1087	12/12/2023	16/02/2024	5010-0	15/04/2024	R\$880,41
NJA1586	DT008W1080	12/12/2023	16/02/2024	5185-1	15/04/2024	R\$195,23
OAT8178	DT008W1083	12/12/2023	16/02/2024	7072-1	15/04/2024	R\$293,47
OAT8178	DT008W1084	12/12/2023	16/02/2024	6556-1	15/04/2024	R\$293,47
OBO5C94	DT008W107S	12/12/2023	16/02/2024	5010-0	15/04/2024	R\$880,41
QBD8I34	DT008W1081	12/12/2023	16/02/2024	6599-2	15/04/2024	R\$293,47
QBH0I22	DT008W107O	12/12/2023	16/02/2024	5010-0	15/04/2024	R\$880,41
QBZ7J99	DT008W107Z	12/12/2023	16/02/2024	5185-1	15/04/2024	R\$195,23
RRP4B44	DT008W107U	12/12/2023	16/02/2024	5010-0	15/04/2024	R\$880,41
RRP4B44	DT008W107V	12/12/2023	16/02/2024	7340-0	15/04/2024	R\$130,16
RRP4B44	DT008W107X	12/12/2023	16/02/2024	6599-2	15/04/2024	R\$293,47
RRU1J64	DT008W107L	12/12/2023	16/02/2024	5010-0	15/04/2024	R\$880,41
RRU1J64	DT008W107N	12/12/2023	16/02/2024	7340-0	15/04/2024	R\$130,16
DDX5923	DT00EM3034	12/12/2023	16/02/2024	6599-2	15/04/2024	R\$293,47
OAP4A49	DT00EM3035	12/12/2023	16/02/2024	5452-5	15/04/2024	R\$195,23
OAP5G37	DT00EM3036	12/12/2023	16/02/2024	5452-5	15/04/2024	R\$195,23
NJQ7510	DT00EL405V	12/12/2023	16/02/2024	6653-1	15/04/2024	R\$195,23
QBR6I81	DT00EL405S	12/12/2023	16/02/2024	7633-2	15/04/2024	R\$293,47
QCY6H56	DT00ER10BN	10/12/2023	16/02/2024	5010-0	15/04/2024	R\$880,41
QCY6H56	DT00ER10BO	10/12/2023	16/02/2024	6653-1	15/04/2024	R\$195,23
QCY6H56	DT00ER10BP	10/12/2023	16/02/2024	6637-1	15/04/2024	R\$195,23
QCY6H56	DT00ER10BQ	10/12/2023	16/02/2024	7340-0	15/04/2024	R\$130,16
QCY6H56	DT00ER10BR	10/12/2023	16/02/2024	5274-1	15/04/2024	R\$2.934,70
QHU8D15	DT00ER10BL	10/12/2023	16/02/2024	5185-1	15/04/2024	R\$195,23
QHU8D15	DT00ER10BM	10/12/2023	16/02/2024	7633-2	15/04/2024	R\$293,47
RAT9D97	DT00EL405W	12/12/2023	16/02/2024	6653-1	15/04/2024	R\$195,23
RRY0A75	DT00EL405U	12/12/2023	16/02/2024	7633-2	15/04/2024	R\$293,47
CUB1G56	DT007G201S	12/12/2023	16/02/2024	5185-2	15/04/2024	R\$195,23
NJ4068	DT007G201Y	12/12/2023	16/02/2024	5185-1	15/04/2024	R\$195,23

Placa	Nº AIT	Dt Infração	Dt Postagem	Cód. Infração	Dt Limite Recurso	Vi. Multa
NJV1814	DT007G201Q	12/12/2023	16/02/2024	5185-1	15/04/2024	R\$195,23
OBF9006	DT007E200B	13/12/2023	16/02/2024	6599-2	15/04/2024	R\$293,47
OBF9006	DT007E200C	13/12/2023	16/02/2024	5169-1	15/04/2024	R\$2.934,70
OBIO070	DT007G2021	12/12/2023	16/02/2024	5185-2	15/04/2024	R\$195,23
PPK9E75	DT007G201Z	12/12/2023	16/02/2024	7633-1	15/04/2024	R\$293,47
QCM2746	DT007J103L	01/12/2023	16/02/2024	6599-2	15/04/2024	R\$293,47
RAK6C85	DT007G201W	12/12/2023	16/02/2024	5185-1	15/04/2024	R\$195,23
RNC5G04	DT007G201T	12/12/2023	16/02/2024	5185-1	15/04/2024	R\$195,23
RRP6A88	DT007G201X	12/12/2023	16/02/2024	5185-1	15/04/2024	R\$195,23
NJS6E67	DT008G10DA	09/12/2023	16/02/2024	6599-2	15/04/2024	R\$293,47
NJS6E67	DT008G10DB	09/12/2023	16/02/2024	5010-0	15/04/2024	R\$880,41
OAV2868	DT008G10DL	10/12/2023	16/02/2024	5169-1	NULL	R\$2.934,70
QCP3G53	DT008G10DB	09/12/2023	16/02/2024	5010-0	15/04/2024	R\$880,41
NJW5157	DT00EJ70NA	11/12/2023	16/02/2024	7366-2	15/04/2024	R\$130,16
NPH6J22	DT00EJ70N3	08/12/2023	16/02/2024	7366-2	15/04/2024	R\$130,16
NPO1870	DT00EJ70N6	11/12/2023	16/02/2024	7366-2	15/04/2024	R\$130,16
NUC2007	DT00EJ70MU	08/12/2023	16/02/2024	6017-1	15/04/2024	R\$293,47
OAY1J62	DT00EJ70MV	08/12/2023	16/02/2024	6050-1	15/04/2024	R\$293,47
PQP0B70	DT00EJ70MW	08/12/2023	16/02/2024	5274-1	15/04/2024	R\$2.934,70
QCA0B54	DT00EJ70N2	08/12/2023	16/02/2024	7366-2	15/04/2024	R\$130,16
QCV7H77	DT00EJ70NJ	11/12/2023	16/02/2024	7366-2	15/04/2024	R\$130,16
RRN1B33	DT00EJ70NI	11/12/2023	16/02/2024	6564-0	15/04/2024	R\$293,47
RRS6C93	DT00EJ70NB	11/12/2023	16/02/2024	7366-2	15/04/2024	R\$130,16
HTL4181	DT007B400L	13/12/2023	16/02/2024	6599-2	15/04/2024	R\$293,47
HTL4181	DT007B400N	13/12/2023	16/02/2024	6637-1	15/04/2024	R\$195,23
HTL4181	DT007B400O	13/12/2023	16/02/2024	6670-0	15/04/2024	R\$195,23
HTL4181	DT007B400P	13/12/2023	16/02/2024	6653-2	15/04/2024	R\$195,23
JZU6A41	DT007B400H	13/12/2023	16/02/2024	6637-1	15/04/2024	R\$195,23
JZU6A41	DT007B400I	13/12/2023	16/02/2024	5010-0	15/04/2024	R\$880,41
JZU6A41	DT007B400J	13/12/2023	16/02/2024	7340-0	15/04/2024	R\$130,16
JZU6A41	DT007B400K	13/12/2023	16/02/2024	6653-2	15/04/2024	R\$195,23
QCA8H76	MTA1702042	25/11/2023	16/02/2024	5010-0	15/04/2024	R\$880,41
RAO0990	MTA1702038	25/11/2023	16/02/2024	6599-2	15/04/2024	R\$293,47
QBF3E67	MTA1702068	24/11/2023	16/02/2024	5010-0	15/04/2024	R\$880,41
QBF3E67	MTA1702070	24/11/2023	16/02/2024	6599-2	15/04/2024	R\$293,47
RRQ8B00	MTA1702071	24/11/2023	16/02/2024	6599-2	15/04/2024	R\$293,47
BBN1E31	DT009F10KN	13/12/2023	16/02/2024	6050-1	15/04/2024	R\$293,47
QCV7A69	DT009F10KM	13/12/2023	16/02/2024	5274-1	15/04/2024	R\$2.934,70
CYM7560	DT00DE200P	12/12/2023	16/02/2024	6599-2	15/04/2024	R\$293,47
CYM7560	DT00DE200Q	12/12/2023	16/02/2024	5010-0	15/04/2024	R\$880,41
CYM7560	DT00DE200R	12/12/2023	16/02/2024	6580-0	15/04/2024	R\$293,47
FWT9G92	DT00DE200E	12/12/2023	16/02/2024	5169-1	15/04/2024	R\$2.934,70
KAI8181	DT006E5031	10/12/2023	16/02/2024	5045-0	15/04/2024	R\$293,47
MBV0281	DT00DE200O	12/12/2023	16/02/2024	5169-1	15/04/2024	R\$2.934,70
NJP7384	DT00DE200A	12/12/2023	16/02/2024	6599-2	15/04/2024	R\$293,47
NJP7384	DT00DE200B	12/12/2023	16/02/2024	5010-0	15/04/2024	R\$880,41
NLS1447	DT006E502Y	10/12/2023	16/02/2024	5169-1	15/04/2024	R\$2.934,70
NLS1447	DT006E502Z	10/12/2023	16/02/2024	6599-2	15/04/2024	R\$293,47
NLS1447	DT006E5030	10/12/2023	16/02/2024	5010-0	15/04/2024	R\$880,41
NPL3C19	DT00DE200I	12/12/2023	16/02/2024	5010-0	15/04/2024	R\$880,41
OAU5E91	DT00DE200F	12/12/2023	16/02/2024	5169-1	15/04/2024	R\$2.934,70
OAU5E91	DT00DE200G	12/12/2023	16/02/2024	6599-2	15/04/2024	R\$293,47
OAU5E91	DT00DE200H	12/12/2023	16/02/2024	5010-0	15/04/2024	R\$880,41
QBF7850	DT00DE200J	12/12/2023	16/02/2024	5010-0	15/04/2024	R\$880,41
QBF7850	DT00DE200K	12/12/2023	16/02/2024	6653-1	15/04/2024	R\$195,23
QBM4612	DT00DE2009	12/12/2023	16/02/2024	6599-2	15/04/2024	R\$293,47
RAR8J87	DT00DE200S	12/12/2023	16/02/2024	5169-1	15/04/2024	R\$2.934,70
RRM3J86	DT00DE200U	12/12/2023	16/02/2024	5169-1	15/04/2024	R\$2.934,70
RRR6D67	DT00DE200C	12/12/2023	16/02/2024	5169-1	15/04/2024	R\$2.934,70
RRR6D67	DT00DE200D	12/12/2023	16/02/2024	5010-0	15/04/2024	R\$880,41
RRW6I55	DT00DE200T	12/12/2023	16/02/2024	5169-1	15/04/2024	R\$2.934,70
BBA3A50	DT005X208V	07/12/2023	16/02/2024	5169-1	15/04/2024	R\$2.934,70
BBA3A50	DT005X208W	07/12/2023	16/02/2024	7340-0	15/04/2024	R\$130,16
BBA3A50	DT005X208X	07/12/2023	16/02/2024	6610-2	15/04/2024	R\$195,23
KAU1D04	DT005X2094	08/12/2023	16/02/2024	5169-1	15/04/2024	R\$2.934,70
NJV0G81	DT006E502M	03/12/2023	16/02/2024	5169-1	15/04/2024	R\$2.934,70
NRO1C05	DT005X2095	08/12/2023	16/02/2024	5169-1	15/04/2024	R\$2.934,70
NUD9B66	DT005U3091	12/12/2023	16/02/2024	5169-1	15/04/2024	R\$2.934,70
QBO8983	DT005X2090	07/12/2023	16/02/2024	5169-1	15/04/2024	R\$2.934,70
QCO3I69	DT005U308I	08/12/2023	16/02/2024	5169-1	15/04/2024	R\$2.934,70
QCO3I69	DT005U308J	08/12/2023	16/02/2024	5010-0	15/04/2024	R\$880,41
QCO3I69	DT005U308K	08/12/2023	16/02/2024	5274-1	15/04/2024	R\$2.934,70
QCX2261	DT005X2093	07/12/2023	16/02/2024	5169-1	NULL	R\$2.934,70
KAI8I81	DT0050101W	10/12/2023	16/02/2024	5169-1	15/04/2024	R\$2.934,70
KAR5J26	DT0050101U	10/12/2023	16/02/2024	5010-0	15/04/2024	R\$880,41
NJU2655	DT0050101J	10/12/2023	16/02/2024	5169-1	15/04/2024	R\$2.934,70
NJU2655	DT0050101K	10/12/2023	16/02/2024	6599-2	15/04/2024	R\$293,47
NJU2655	DT0050101L	10/12/2023	16/02/2024	7340-0	15/04/2024	R\$130,16
NJU2655	DT0050101M	10/12/2023	16/02/2024	5010-0	15/04/2024	R\$880,41
NJU2655	DT0050101N	10/12/2023	16/02/2024	6076-0	15/04/2024	R\$293,47
QBD0257	DT0050101D	10/12/2023	16/02/2024	6599-2	15/04/2024	R\$293,47
QBD0257	DT0050101E	10/12/2023	16/02/2024	5169-1	15/04/2024	R\$2.934,70
QBM2794	DT0050101G	10/12/2023	16/02/2024	6599-2	15/04/2024	R\$293,47
QBM2794	DT0050101H	10/12/2023	16/02/2024	5185-1	15/04/2024	R\$195,23
QBO4G68	DT0050101C	10/12/2023	16/02/2024	5169-1	15/04/2024	R\$2.934,70
QCX3038	DT0050101R	10/12/2023	16/02/2024	5169-1	15/04/2024	R\$2.934,70
QCX3038	DT0050101S	10/12/2023	16/02/2024	6599-2	15/04/2024	R\$293,47

Placa	Nº AIT	Dt Infração	Dt Postagem	Cód. Infração	Dt Limite Recurso	Vi. Multa
QCX3038	DT0050101T	10/12/2023	16/02/2024	5010-0	15/04/2024	R\$880,41
QMT9H53	DT0050101A	10/12/2023	16/02/2024	5193-0	15/04/2024	R\$293,47
QMT9H53	DT0050101B	10/12/2023	16/02/2024	6599-2	15/04/2024	R\$293,47
QZM6A45	DT0050101Q	10/12/2023	16/02/2024	5169-1	15/04/2024	R\$2.934,70
ECN2299	DT00CN5067	09/12/2023	16/02/2024	6599-2	15/04/2024	R\$293,47
JYG4648	DT00CN506D	13/12/2023	16/02/2024	7340-0	15/04/2024	R\$130,16
JYG4648	DT00CN506E	13/12/2023	16/02/2024	5185-1	15/04/2024	R\$195,23
JYG4648	DT00CN506F	13/12/2023	16/02/2024	5010-0	15/04/2024	R\$880,41
OBR6H07	DT00IQ102T	08/12/2023	16/02/2024	6599-2	15/04/2024	R\$293,47
RRL0H65	DT00IQ102U	08/12/2023	16/02/2024	7340-0	15/04/2024	R\$130,16
RRL0H65	DT00IQ102V	08/12/2023	16/02/2024	6599-2	15/04/2024	R\$293,47
RRS2B77	DT00IQ102Q	08/12/2023	16/02/2024	5010-0	15/04/2024	R\$880,41
PQL7J60	DT00FE501L	11/12/2023	16/02/2024	6599-2	15/04/2024	R\$293,47
RRO0E31	DT00FE501J	11/12/2023	16/02/2024	6637-1	15/04/2024	R\$195,23
RRO0E31	DT00FE501K	11/12/2023	16/02/2024	5010-0	15/04/2024	R\$880,41
NGH3E31	DT008Y20HA	10/12/2023	16/02/2024	6653-1	15/04/2024	R\$195,23
NGH3E31	DT008Y20HB	10/12/2023	16/02/2024	5010-0	15/04/2024	R\$880,41
NLS3G18	DT008Y20H8	10/12/2023	16/02/2024	5010-0	15/04/2024	R\$880,41
NLS3G18	DT008Y20H9	10/12/2023	16/02/2024	6637-1	15/04/2024	R\$195,23
NJF6136	DT002M10DO	08/12/2023	16/02/2024	7633-1	15/04/2024	R\$293,47
NUE8043	DT002M10DN	08/12/2023	16/02/2024	7633-1	15/04/2024	R\$293,47
RAM0F27	DT00572021	13/12/2023	16/02/2024	7633-1	15/04/2024	R\$293,47
RRX9C34	DT00572020	13/12/2023	16/02/2024	7633-1	15/04/2024	R\$293,47
NJT0B61	DT004U104B	13/12/2023	16/02/2024	6599-2	15/04/2024	R\$293,47
NJW4809	DT00GY402F	13/12/2023	16/02/2024	7056-1	15/04/2024	R\$293,47
NJW4809	DT00GY402G	13/12/2023	16/02/2024	5010-0	15/04/2024	R\$880,41
NJW4809	DT00GY402H	13/12/2023	16/02/2024	6599-2	15/04/2024	R\$293,47
QCU3741	DT00GN3057	08/12/2023	16/02/2024	5010-0	15/04/2024	R\$880,41
QCU3741	DT00GN3058	08/12/2023	16/02/2024	6599-2	15/04/2024	R\$293,47
QCU3741	DT00GN3059	08/12/2023	16/02/2024	6637-1	15/04/2024	R\$195,23
QBW4I29	DT00GN3052	08/12/2023	16/02/2024	7056-2	15/04/2024	R\$130,16
QBW4I29	DT00GN3053	08/12/2023	16/02/2024	6599-2	15/04/2024	R\$293,47
QBW4I29	DT00GN3054	08/12/2023	16/02/2024	5010-0	15/04/2024	R\$880,41
RR1B08	DT00AZ101Q	06/12/2023	16/02/2024	7030-1	15/04/2024	R\$293,47
RR1B08	DT00AZ101R	06/12/2023	16/02/2024	7340-0	15/04/2024	R\$130,16
RR1B08	DT00AZ101S	06/12/2023	16/02/2024	6599-2	15/04/2024	R\$293,47
RR1B08	DT00AZ101T	06/12/2023	16/02/2024	6580-0	15/04/2024	R\$293,47
RR1B08	DT00AZ101U	06/12/2023	16/02/2024	6653-1	15/04/2024	R\$195,23
RR1B08	DT00AZ101V	06/12/2023	16/02/2024	6637-2	15/04/2024	R\$195,23
RR1B08	DT00AZ101W	06/12/2023	16/02/2024	5010-0	15/04/2024	R\$880,41
RCF1G33	DT008D402U	10/12/2023	16/02/2024	5657-0	15/04/2024	R\$130,16
SIB6J99	DT008D402T	10/12/2023	16/02/2024	5657-0	15/04/2024	R\$130,16
ALT4750	DT00BZ205D	11/12/2023	16/02/2024	7048-1	15/04/2024	R\$293,47
KEF7H40	DT00BZ205E	12/12/2023	16/02/2024	6530-0	15/04/2024	R\$195,23
JZG4025	DT009D900F	10/12/2023	16/02/2024	6599-2	15/04/2024	R\$293,47
JZG4025	DT009D900G	10/12/2023	16/02/2024	5010-0	15/04/2024	R\$880,41
JZG4025	DT009D900H	10/12/2023	16/02/2024	6637-2	15/04/2024	R\$195,23
QCR2E90	DT009D900E	09/12/2023	16/02/2024	7030-1	15/04/2024	R\$293,47
NJT7232	DT009W202E	13/12/2023	16/02/2024	6599-2	15/04/2024	R\$293,47
NJT7232	DT009W202F	13/12/2023	16/02/2024	5010-0	15/04/2024	R\$880,41
PZD3843	DT009W202B	12/12/2023	16/02/2024	6050-1	15/04/2024	R\$293,47
RRU6D29	DT009W202C	12/12/2023	16/02/2024	5738-0	15/04/2024	R\$293,47
RRU6D29	DT009W202D	12/12/2023	16/02/2024	7030-1	15/04/2024	R\$293,47
RRY2F03	DT009O402A	11/12/2023	16/02/2024	7340-0	15/04/2024	R\$130,16
KVT5I67	DT001D207G	09/12/2023	16/02/2024	7633-2	15/04/2024	R\$293,47
NPG4D40	DT008M202C	11/12/2023	16/02/2024	5010-0	15/04/2024	R\$880,41
NPG4D40	DT008M202D	11/12/2023	16/02/2024	7056-1	15/04/2024	R\$293,47
NPG4D40	DT008M202E	11/12/2023	16/02/2024	6602-0	15/04/2024	R\$293,47
CVD6561	DT00EN2024	11/12/2023	16/02/2024	5010-0	15/04/2024	R\$880,41
CVD6561	DT00EN2025	11/12/2023	16/02/2024	6599-2	15/04/2024	R\$293,47
QCP0A28	DT00EN2027	11/12/2023	16/02/2024	6050-2	15/04/2024	R\$293,47
EZD8B16	DT000P3046	06/12/2023	16/02/2024	5274-1	15/04/2024	R\$2.934,70
EZD8B16	DT000P3047	06/12/2023	16/02/2024	5010-0	15/04/2024	R\$880,41
KAET7427	MTA1031944	09/12/2023	16/02/2024	6599-2	15/04/2024	R\$293,47
KAET7427	MTA1031945	09/12/2023	16/02/2024	5045-0	15/04/2024	R\$293,47
NJT8817	DT001Y5057	09/12/2023	16/02/2024	5010-0	15/04/2024	R\$880,41
NKG0J53	DT00ES203B	07/12/2023	16/02/2024	5010-0	15/04/2024	R\$880,41
NKG0J53	DT00ES203C	07/12/2023	16/02/2024	6653-1	15/04/2024	R\$195,23
IZU0G71	DT00EL405N	07/12/2023	16/02/2024	6700-0	15/04/2024	R\$195,23
OAT9B71	DT00EL405Y	12/12/2023	16/02/2024	5720-0	15/04/2024	R\$195,23
OBM8E25	DT00EL405X	12/12/2023	16/02/2024	6637-1	15/04/2024	R\$195,23
PTB9415	DT00EL405O	07/12/2023	16/02/2024	5010-0	15/04/2024	R\$880,41
PTB9415	DT00EL405Q	07/12/2023	16/02/2024	7340-0	15/04/2024	R\$130,16
PTB9415	DT00EL405R	07/12/2023	16/02/2024	7684-2	15/04/2024	R\$130,16
QBV7A39	DT00EL405K	07/12/2023	16/02/2024	6700-0	15/04/2024	R\$195,23
QBV7A39	DT00EL405L	07/12/2023	16/02/2024	5185-1	15/04/2024	R\$195,23
QCC4170	DT00EL405Z	13/12/2023	16/02/2024	7633-2	15/04/2024	R\$293,47
RAU7J91	DT00EL4062	14/12/2023	16/02/2024	6653-1	15/04/2024	R\$195,23
RRP0B02	DT00EL405E	06/12/2023	16/02/2024	5010-0	15/04/2024	R\$880,41
RRP0B02	DT00EL405F	06/12/2023	16/02/2024	5274-1	15/04/2024	R\$2.934,70
RRP0B02	DT00EL405G	06/12/2023	16/02/2024	6653-1	15/04/2024	R\$195,23
RRP0B02	DT00EL405H	06/12/2023	16/02/2024	7340-0	15/04/2024	R\$130,16
RRP0B02	DT00EL405I	06/12/2023	16/02/2024	6637-1	15/04/2024	R\$195,23
RRP0B02	DT00EL405J	06/12/2023	16/02/2024	5207-0	15/04/2024	R\$88,38
OBK0027	DT00EC204I	09/12/2023	16/02/2024	6530-0	15/04/2024	R\$195,23
PRI9B45	DT00EN2023	09/12/2023	16/02/2024	6041-2	15/04/2024	R\$195,23
JZZ8202	DT00EJ70NO	13/12/2023	16/02/2024	7030-1	15/04/2024	R\$293,47

Placa	Nº AIT	Dt Infração	Dt Postagem	Cód. Infração	Dt Limite Recurso	Vi. Multa
NJJ0289	DT00EJ70NX	13/12/2023	16/02/2024	5010-0	15/04/2024	R\$880,41
NSQ0F06	DT00EJ70NT	13/12/2023	16/02/2024	6653-1	15/04/2024	R\$195,23
NUG9425	DT00EJ70NN	13/12/2023	16/02/2024	7366-2	15/04/2024	R\$130,16
OAZ5289	DT00EJ70MR	07/12/2023	16/02/2024	7366-2	15/04/2024	R\$130,16
OBK3514	DT00EJ70NY	13/12/2023	16/02/2024	5010-0	15/04/2024	R\$880,41
QBF8A06	DT00EJ70NV	13/12/2023	16/02/2024	6637-1	15/04/2024	R\$195,23
QBI7235	DT00EJ70MS	07/12/2023	16/02/2024	5819-1	15/04/2024	R\$880,41
QCQ3382	DT00EJ70NM	13/12/2023	16/02/2024	7366-2	15/04/2024	R\$130,16
QCQ1826	DT00ER10BA	06/12/2023	16/02/2024	7366-2	15/04/2024	R\$130,16
QCQ1826	DT00ER10BB	06/12/2023	16/02/2024	5207-0	15/04/2024	R\$88,38
QCU4H11	DT00EJ70NS	13/12/2023	16/02/2024	6653-1	15/04/2024	R\$195,23
QHC1A07	DT00EJ70MP	07/12/2023	16/02/2024	7366-2	15/04/2024	R\$130,16
RRR7H32	DT00EJ70NP	13/12/2023	16/02/2024	7366-2	15/04/2024	R\$130,16
RRR7H32	DT00EJ70NQ	13/12/2023	16/02/2024	5185-1	15/04/2024	R\$195,23
QBN7277	DT00FL206X	08/12/2023	16/02/2024	5738-0	15/04/2024	R\$293,47
RV74G02	DT00FL206Y	08/12/2023	16/02/2024	5231-1	15/04/2024	R\$130,16
NJB7213	DT003740A0	12/12/2023	16/02/2024	6599-2	15/04/2024	R\$293,47
DHT4C57	DT00BP10ER	10/12/2023	16/02/2024	5010-0	15/04/2024	R\$880,41
JZR5E83	DT00BP10ES	10/12/2023	16/02/2024	5185-1	15/04/2024	R\$195,23
JZR5E83	DT00BP10ET	10/12/2023	16/02/2024	7340-0	15/04/2024	R\$130,16
KAH0J17	DT00BP10EO	10/12/2023	16/02/2024	5274-1	15/04/2024	R\$2.934,70
KAH0J17	DT00BP10EP	10/12/2023	16/02/2024	5169-1	15/04/2024	R\$2.934,70
KAH0J17	DT00BP10EQ	10/12/2023	16/02/2024	5010-0	15/04/2024	R\$880,41
NPL6625	DT00BU209K	07/12/2023	16/02/2024	5819-4	15/04/2024	R\$880,41
QBF2I71	DT00BP10EU	10/12/2023	16/02/2024	5185-1	15/04/2024	R\$195,23
QCQ4998	DT00BU209L	07/12/2023	16/02/2024	7048-1	15/04/2024	R\$293,47
QCQV6J38	DT00BP10EV	11/12/2023	16/02/2024	5738-0	15/04/2024	R\$293,47
JZOOJ08	DT009S3031	08/12/2023	16/02/2024	5282-0	15/04/2024	R\$1.467,35
OBS5G45	DT009S3032	08/12/2023	16/02/2024	5525-0	15/04/2024	R\$130,16
KAG5234	DT00CG4036	09/12/2023	16/02/2024	6130-0	15/04/2024	R\$293,47
MIQ8C81	DT00CG4035	09/12/2023	16/02/2024	7030-1	15/04/2024	R\$293,47
MIQ8C81	DT00CG4037	09/12/2023	16/02/2024	7030-1	15/04/2024	R\$293,47
BAA8I40	DT00KT1077	09/12/2023	16/02/2024	5169-1	15/04/2024	R\$2.934,70
CZP6154	DT00KT107A	09/12/2023	16/02/2024	5169-1	15/04/2024	R\$2.934,70
CZP6154	DT00KT107B	09/12/2023	16/02/2024	5045-0	15/04/2024	R\$293,47
JZT6536	DT00KT1072	09/12/2023	16/02/2024	5010-0	15/04/2024	R\$880,41
JZT6536	DT00KT1073	09/12/2023	16/02/2024	6599-2	15/04/2024	R\$293,47
JZT6536	DT00KT1074	09/12/2023	16/02/2024	7340-0	15/04/2024	R\$130,16
JZT6536	DT00KT1075	09/12/2023	16/02/2024	5118-0	15/04/2024	R\$880,41
KDD7762	DT00KT106Z	09/12/2023	16/02/2024	5010-0	15/04/2024	R\$880,41
KDD7762	DT00KT1070	09/12/2023	16/02/2024	6599-2	15/04/2024	R\$293,47
NTZ1357	DT00KT1071	09/12/2023	16/02/2024	5169-1	15/04/2024	R\$2.934,70
PMD5D87	DT00KT106X	09/12/2023	16/02/2024	5169-1	15/04/2024	R\$2.934,70
PMD5D87	DT00KT106Y	09/12/2023	16/02/2024	5010-0	15/04/2024	R\$880,41
RR07J91	DT00KT107H	09/12/2023	16/02/2024	5169-1	15/04/2024	R\$2.934,70
RRX0G01	DT00KT106S	09/12/2023	16/02/2024	5010-0	15/04/2024	R\$880,41
RRY6F97	DT00KT107I	09/12/2023	16/02/2024	5169-1	15/04/2024	R\$2.934,70
RRY6F97	DT00KT107J	09/12/2023	16/02/2024	5045-0	15/04/2024	R\$293,47
OBO1899	DT00GF509C	08/12/2023	16/02/2024	6599-2	15/04/2024	R\$293,47
QBT2475	DT00GF509F	08/12/2023	16/02/2024	7579-0	15/04/2024	R\$2.934,70
QHT3C88	DT00GF509G	08/12/2023	16/02/2024	6599-2	15/04/2024	R\$293,47
RRM8B23	DT00GF509E	08/12/2023	16/02/2024	6599-2	15/04/2024	R\$293,47
JZZ8J77	DT009K105E	10/12/2023	16/02/2024	5010-0	15/04/2024	R\$880,41
RRZ4E01	DT0028423U	11/12/2023	16/02/2024	5010-0	15/04/2024	R\$880,41
RRZ4E01	DT0028423V	11/12/2023	16/02/2024	7030-1	15/04/2024	R\$293,47
RRZ4E01	DT0028423W	11/12/2023	16/02/2024	7340-0	15/04/2024	R\$130,16
NTZ8932	DT00IH1036	12/12/2023	16/02/2024	7048-1	15/04/2024	R\$293,47
NTZ8932	DT00IH1037	12/12/2023	16/02/2024	6599-2	15/04/2024	R\$293,47
QCD5969	DT00IH102Y	08/12/2023	16/02/2024	5010-0	15/04/2024	R\$880,41
QCD5969	DT00IH102Z	08/12/2023	16/02/2024	6602-0	15/04/2024	R\$293,47
QCD5969	DT00IH1030	08/12/2023	16/02/2024	6637-2	15/04/2024	R\$195,23
KAF8566	DT004E6052	10/12/2023	16/02/2024	6670-0	15/04/2024	R\$195,23
NTZ0C38	DT004E604U	09/12/2023	16/02/2024	5010-0	15/04/2024	R\$880,41
NUB8H53	DT004E604P	09/12/2023	16/02/2024	6599-2	15/04/2024	R\$293,47
NUB8H53	DT004E604Q	09/12/2023	16/02/2024	5010-0	15/04/2024	R\$880,41
NUB8H53	DT004E604R	09/12/2023	16/02/2024	5118-0	15/04/2024	R\$880,41
OAX8755	DT004E604G	10/12/2023	16/02/2024	6599-2	15/04/2024	R\$293,47
OAX8755	DT004E604H	10/12/2023	16/02/2024	5010-0	15/04/2024	R\$880,41
OAX8755	DT004E604J	10/12/2023	16/02/2024	5118-0	15/04/2024	R\$880,41
OAY8F24	DT004E604L	09/12/2023	16/02/2024	6599-2	15/04/2024	R\$293,47
OAY8F24	DT004E604M	09/12/2023	16/02/2024	5010-0	15/04/2024	R\$880,41
OAY8F24	DT004E604N	09/12/2023	16/02/2024	5118-0	15/04/2024	R\$880,41
OAY8F24	DT004E604O	09/12/2023	16/02/2024	6670-0	15/04/2024	R\$195,23
QBF0822	DT004E6051	09/12/2023	16/02/2024	6670-0	15/04/2024	R\$195,23
QCV2653	DT004E604K	09/12/2023	16/02/2024	6599-2	15/04/2024	R\$293,47
QCZ0F30	DT004E6050	09/12/2023	16/02/2024	6670-0	15/04/2024	R\$195,23
QPJ7G69	DT004E604X	09/12/2023	16/02/2024	6670-0	15/04/2024	R\$195,23
RAR2D07	DT004E604W	09/12/2023	16/02/2024	6599-2	15/04/2024	R\$293,47
BEF8G65	DT00JW205N	10/12/2023	16/02/2024	6599-2	15/04/2024	R\$293,47
HRA8626	DT00JW205K	09/12/2023	16/02/2024	6599-2	15/04/2024	R\$293,47
HRA8626	DT00JW205L	09/12/2023	16/02/2024	5169-1	15/04/2024	R\$2.934,70
RRY2B56	DT00JW205M	09/12/2023	16/02/2024	6670-0	15/04/2024	R\$195,23
NJK4975	DT005Y304R	08/12/2023	16/02/2024	6580-0	15/04/2024	R\$293,47
RRS0D46	DT005V402T	13/12/2023	16/02/2024	5010-0	15/04/2024	R\$880,41
RRS0D46	DT005V402U	13/12/2023	16/02/2024	6580-0	15/04/2024	R\$293,47
RAK6A55	DT00HI102M	13/12/2023	16/02/2024	5010-0	15/04/2024	R\$880,41
RAK6A56	DT00HI102L	13/12/2023	16/02/2024	6653-1	15/04/2024	R\$195,23

Placa	Nº AIT	Dt Infração	Dt Postagem	Cód. Infração	Dt Limite Recurso	Vi. Multa
QCE0280	DT004A105S	09/12/2023	16/02/2024	6041-2	15/04/2024	R\$195,23
JIE9B19	DT000A302I	12/12/2023	16/02/2024	5169-1	15/04/2024	R\$2.934,70
OBD9990	DT00I92038	06/12/2023	16/02/2024	5169-1	15/04/2024	R\$2.934,70
OBO3H56	DT00IB202L	07/12/2023	16/02/2024	5169-1	15/04/2024	R\$2.934,70
QBL5C18	DT00IB202H	07/12/2023	16/02/2024	5169-1	15/04/2024	R\$2.934,70
QCU7819	DT00I92039	06/12/2023	16/02/2024	5169-1	15/04/2024	R\$2.934,70
NPD4588	DT00GH304I	08/12/2023	16/02/2024	6599-2	15/04/2024	R\$293,47
NPD4588	DT00GH304J	08/12/2023	16/02/2024	5169-1	15/04/2024	R\$2.934,70
NPD4588	DT00GH304K	08/12/2023	16/02/2024	5738-0	15/04/2024	R\$293,47
NPD4588	DT00GH304L	08/12/2023	16/02/2024	6076-0	15/04/2024	R\$293,47
NPI4315	DT00GH304C	08/12/2023	16/02/2024	6599-2	15/04/2024	R\$293,47
OBF9D62	DT00GH304D	08/12/2023	16/02/2024	5010-0	15/04/2024	R\$880,41
QBG6481	DT00GH304A	08/12/2023	16/02/2024	6599-2	15/04/2024	R\$293,47
QCF4243	DT00GH304B	08/12/2023	16/02/2024	6599-2	15/04/2024	R\$293,47
QCR4C70	DT00GH304E	08/12/2023	16/02/2024	6580-0	15/04/2024	R\$293,47
QCR4C70	DT00GH304F	08/12/2023	16/02/2024	7579-0	15/04/2024	R\$2.934,70
KAM9G12	DT009130BB	13/12/2023	16/02/2024	5010-0	15/04/2024	R\$880,41
KAM9G12	DT009130BC	13/12/2023	16/02/2024	7030-1	15/04/2024	R\$293,47
JZT9599	DT00FF501S	09/12/2023	16/02/2024	5193-0	15/04/2024	R\$293,47
RAZ1F00	DT005Y304U	10/12/2023	16/02/2024	6050-1	15/04/2024	R\$293,47
RAZ1F00	DT005Y304W	10/12/2023	16/02/2024	6653-1	15/04/2024	R\$195,23
KAS1383	DT009130B3	12/12/2023	16/02/2024	5010-0	15/04/2024	R\$880,41
NLA1D74	DT009130AR	07/12/2023	16/02/2024	6599-2	15/04/2024	R\$293,47
NUG5G05	DT00EW107Z	09/12/2023	16/02/2024	6530-0	15/04/2024	R\$195,23
RRS8A39	DT00EW107X	09/12/2023	16/02/2024	7366-2	15/04/2024	R\$130,16
DTG7134	DT008C407V	09/12/2023	16/02/2024	6637-1	15/04/2024	R\$195,23
DTG7134	DT008C407W	09/12/2023	16/02/2024	5010-0	15/04/2024	R\$880,41
DTG7134	DT008C407X	09/12/2023	16/02/2024	6653-1	15/04/2024	R\$195,23
DTG7134	DT008C407Y	09/12/2023	16/02/2024	6769-0	15/04/2024	R\$130,16
JKI6H98	DT008C4082	10/12/2023	16/02/2024	6530-0	15/04/2024	R\$195,23
NJN4790	DT008C407Z	10/12/2023	16/02/2024	6530-0	15/04/2024	R\$195,23
NKI0089	DT008C4080	10/12/2023	16/02/2024	6530-0	15/04/2024	R\$195,23
QCL1E07	DT008C4083	10/12/2023	16/02/2024	6637-1	15/04/2024	R\$195,23
RAN1C51	DT008C407T	09/12/2023	16/02/2024	5010-0	15/04/2024	R\$880,41
RAN1C51	DT008C407U	09/12/2023	16/02/2024	6653-1	15/04/2024	R\$195,23
NUC3221	DT00GE30ER	08/12/2023	16/02/2024	5169-1	15/04/2024	R\$2.934,70
NUC3221	DT00GE30ES	08/12/2023	16/02/2024	6599-2	15/04/2024	R\$293,47
NUC3221	DT00GE30ET	08/12/2023	16/02/2024	5010-0	15/04/2024	R\$880,41
EEH1D69	DT00HD30CV	10/12/2023	16/02/2024	7579-0	15/04/2024	R\$2.934,70
EEH1D69	DT00HD30CX	10/12/2023	16/02/2024	6580-0	15/04/2024	R\$293,47
NJU1E37	DT00HD30D2	10/12/2023	16/02/2024	6599-2	15/04/2024	R\$293,47
NJU1E37	DT00HD30D3	10/12/2023	16/02/2024	5010-0	15/04/2024	R\$880,41
NUE6G75	DT00HD30D4	10/12/2023	16/02/2024	7579-0	15/04/2024	R\$2.934,70
NUE6G75	DT00HD30D5	10/12/2023	16/02/2024	5010-0	15/04/2024	R\$880,41
PQA0E10	DT00HD30CV	10/12/2023	16/02/2024	5010-0	15/04/2024	R\$880,41
PZQ9E61	DT00LA1001	14/12/2023	16/02/2024	7579-0	15/04/2024	R\$2.934,70
PZQ9E61	DT00LA1002	14/12/2023	16/02/2024	6700-0	15/04/2024	R\$195,23
QBP2B20	DT00LA1004	14/12/2023	16/02/2024	5169-1	15/04/2024	R\$2.934,70
QBP2B20	DT00LA1005	14/12/2023	16/02/2024	6599-2	15/04/2024	R\$293,47
QCR6051	DT00LA1003	14/12/2023	16/02/2024	6580-0	15/04/2024	R\$293,47
RAT5H14	DT00HD30CY	10/12/2023	16/02/2024	6580-0	15/04/2024	R\$293,47
RRN3E94	DT00G120EU	13/12/2023	16/02/2024	7579-0	15/04/2024	R\$2.934,70
OBN2A85	DT000B705N	12/12/2023	16/02/2024	5185-1	15/04/2024	R\$195,23
RRX9E98	DT000B705M	12/12/2023	16/02/2024	7340-0	15/04/2024	R\$130,16
NDS3I28	DT00I9203A	07/12/2023	16/02/2024	5169-1	15/04/2024	R\$2.934,70
HSC1J96	DT003A705A	10/12/2023	16/02/2024	5169-1	15/04/2024	R\$2.934,70
ISS2700	DT003A7058	10/12/2023	16/02/2024	6599-2	15/04/2024	R\$293,47
NCJ9C55	DT003A705D	10/12/2023	16/02/2024	6599-2	15/04/2024	R\$293,47
ODW6B42	DT003A705G	10/12/2023	16/02/2024	7579-0	15/04/2024	R\$2.934,70
QCT0141	DT003A705H	10/12/2023	16/02/2024	7340-0	15/04/2024	R\$130,16
RRP1F88	DT003A705I	10/12/2023	16/02/2024	5010-0	15/04/2024	R\$880,41
RRP1F88	DT003A705J	10/12/2023	16/02/2024	5118-0	15/04/2024	R\$880,41
RRP1F88	DT003A705K	10/12/2023	16/02/2024	5169-1	15/04/2024	R\$2.934,70
EWA4652	DT00KQ100S	07/12/2023	16/02/2024	5169-1	15/04/2024	R\$2.934,70
JYL2137	DT00KQ100N	06/12/2023	16/02/2024	5169-1	15/04/2024	R\$2.934,70
KAF9091	DT00KR100Q	12/12/2023	16/02/2024	5169-1	15/04/2024	R\$2.934,70
NJS5566	DT00KQ100T	07/12/2023	16/02/2024	5169-1	15/04/2024	R\$2.934,70
OBG2A10	DT00KQ100R	07/12/2023	16/02/2024	5169-1	15/04/2024	R\$2.934,70
QBK4G26	DT00KQ100P	06/12/2023	16/02/2024	5169-1	15/04/2024	R\$2.934,70
QBU8872	DT00KQ100O	06/12/2023	16/02/2024	5169-1	15/04/2024	R\$2.934,70
QCL3082	DT00KQ100Q	06/12/2023	16/02/2024	5169-1	15/04/2024	R\$2.934,70
RAO7I65	DT00KQ100K	06/12/2023	16/02/2024	5169-1	15/04/2024	R\$2.934,70
RAX6C39	DT00KR100S	12/12/2023	16/02/2024	5169-1	15/04/2024	R\$2.934,70
RRU8J23	DT00KR100R	12/12/2023	16/02/2024	5169-1	15/04/2024	R\$2.934,70
RRZ3B02	DT00KQ100L	06/12/2023	16/02/2024	5169-1	15/04/2024	R\$2.934,70
SPD1G69	DT00KQ100U	07/12/2023	16/02/2024	5169-1	15/04/2024	R\$2.934,70
BAW7C16	DT00I9203C	12/12/2023	16/02/2024	5169-1	15/04/2024	R\$2.934,70
RRR8B44	DT00HB20H7	09/12/2023	16/02/2024	7579-0	15/04/2024	R\$2.934,70
RRW3B90	DT00HB20H6	09/12/2023	16/02/2024	7579-0	15/04/2024	R\$2.934,70
NJG0C82	DT00K0203V	10/12/2023	16/02/2024	6599-2	15/04/2024	R\$293,47
QCB6126	DT00K0203P	10/12/2023	16/02/2024	5010-0	15/04/2024	R\$880,41
QCT0H00	DT00K0203R	10/12/2023	16/02/2024	6599-2	15/04/2024	R\$293,47
QXA5D80	DT00K0203S	10/12/2023	16/02/2024	6599-2	15/04/2024	R\$293,47
QXA5D80	DT00K0203T	10/12/2023	16/02/2024	5169-1	15/04/2024	R\$2.934,70
NJH6054	DT00G120EE	10/12/2023	16/02/2024	5010-0	15/04/2024	R\$880,41
NJU5G48	DT00HD30DH	14/12/2023	16/02/2024	5169-1	15/04/2024	R\$2.934,70
NPH3148	DT00G120EJ	10/12/2023	16/02/2024	5010-0	15/04/2024	R\$880,41

Placa	Nº AIT	Dt Infração	Dt Postagem	Cód. Infração	Dt Limite Recurso	Vi. Multa
NPJ2988	DT00G120EG	10/12/2023	16/02/2024	5010-0	15/04/2024	R\$880,41
NTY7968	DT00HD30DC	14/12/2023	16/02/2024	5010-0	15/04/2024	R\$880,41
NTY7968	DT00HD30DD	14/12/2023	16/02/2024	6599-2	15/04/2024	R\$293,47
NTY7968	DT00HD30DE	14/12/2023	16/02/2024	6726-1	15/04/2024	R\$195,23
NUB2445	DT00HD30DA	13/12/2023	16/02/2024	6599-2	15/04/2024	R\$293,47
NUB2445	DT00HD30DB	14/12/2023	16/02/2024	5010-0	15/04/2024	R\$880,41
OBP5323	DT00HD30DI	14/12/2023	16/02/2024	5169-1	15/04/2024	R\$2.934,70
QCS9J39	DT00G120EF	10/12/2023	16/02/2024	5169-1	15/04/2024	R\$2.934,70
RRP5143	DT00G120EK	10/12/2023	16/02/2024	7579-0	15/04/2024	R\$2.934,70
RRP5143	DT00G120EL	10/12/2023	16/02/2024	6726-1	15/04/2024	R\$195,23
BEL3149	DT002720FG	06/12/2023	16/02/2024	6599-2	15/04/2024	R\$293,47
KAL4G44	DT002720FU	14/12/2023	16/02/2024	5010-0	15/04/2024	R\$880,41
KAL7563	DT002720FI	06/12/2023	16/02/2024	5010-0	15/04/2024	R\$880,41
NIZ4A12	DT001820ED	10/12/2023	16/02/2024	6610-2	15/04/2024	R\$195,23
NPE1A11	DT002720FC	06/12/2023	16/02/2024	5010-0	15/04/2024	R\$880,41
OHU5494	DT002720FH	06/12/2023	16/02/2024	5010-0	15/04/2024	R\$880,41
QBE9960	DT002720FD	06/12/2023	16/02/2024	6599-2	15/04/2024	R\$293,47
QBE9960	DT002720FE	06/12/2023	16/02/2024	5010-0	15/04/2024	R\$880,41
RAQ5F51	DT002720FB	06/12/2023	16/02/2024	6599-2	15/04/2024	R\$293,47
AFJ0357	DT002F41E2	07/12/2023	16/02/2024	5193-0	15/04/2024	R\$293,47
BPZ8H13	DT002D32O4	13/12/2023	16/02/2024	5185-1	15/04/2024	R\$195,23
DAM0261	DT00D951WI	10/12/2023	16/02/2024	5010-0	15/04/2024	R\$880,41
DAM0261	DT00D951WJ	10/12/2023	16/02/2024	5193-0	15/04/2024	R\$293,47
DAM0261	DT00D951WK	10/12/2023	16/02/2024	6599-2	15/04/2024	R\$293,47
DAM0261	DT00D951WL	10/12/2023	16/02/2024	5169-1	15/04/2024	R\$2.934,70
EQX3395	DT002D32O6	13/12/2023	16/02/2024	5185-1	15/04/2024	R\$195,23
EQX3395	DT002D32O7	13/12/2023	16/02/2024	6599-2	15/04/2024	R\$293,47
FZJ3B90	DT002D32NX	13/12/2023	16/02/2024	5185-1	15/04/2024	R\$195,23
FZJ3B90	DT002D32NY	13/12/2023	16/02/2024	7366-2	15/04/2024	R\$130,16
HSI4C22	DT002F41DW	07/12/2023	16/02/2024	5185-1	15/04/2024	R\$195,23
HSI4C22	DT002F41DX	07/12/2023	16/02/2024	7633-2	15/04/2024	R\$293,47
JPD4H73	DT00D951VF	10/12/2023	16/02/2024	5185-1	15/04/2024	R\$195,23
JYQ5601	DT002D32NO	13/12/2023	16/02/2024	5185-1	15/04/2024	R\$195,23
JYT9101	DT002F41DV	07/12/2023	16/02/2024	6653-2	15/04/2024	R\$195,23
JZA2C75	DT002D32O2	13/12/2023	16/02/2024	5185-1	15/04/2024	R\$195,23
JZR9H43	DT002F41DY	07/12/2023	16/02/2024	7633-2	15/04/2024	R\$293,47
KAJ6B37	DT00D951WN	10/12/2023	16/02/2024	7072-1	15/04/2024	R\$293,47
KAO9352	DT002F41DT	07/12/2023	16/02/2024	5185-1	15/04/2024	R\$195,23
KAO9352	DT002F41DU	07/12/2023	16/02/2024	6599-2	15/04/2024	R\$293,47
KAT6075	DT002D32MB	09/12/2023	16/02/2024	5185-1	15/04/2024	R\$195,23
KAT6075	DT002D32MC	09/12/2023	16/02/2024	6599-2	15/04/2024	R\$293,47
KEM8750	DT002D32NP	13/12/2023	16/02/2024	5185-1	15/04/2024	R\$195,23
KEM8750	DT002D32NQ	13/12/2023	16/02/2024	6599-2	15/04/2024	R\$293,47
NCP7792	DT002D32NN	13/12/2023	16/02/2024	5185-1	15/04/2024	R\$195,23
NJE5821	DT002D32NZ	13/12/2023	16/02/2024	5185-1	15/04/2024	R\$195,23
NJE5821	DT002D32O0	13/12/2023	16/02/2024	6599-2	15/04/2024	R\$293,47
NJE5831	DT002F41E0	07/12/2023	16/02/2024	5185-1	15/04/2024	R\$195,23
NJH9717	DT002D32O5	13/12/2023	16/02/2024	5185-1	15/04/2024	R\$195,23
NJN5D49	DT002D32M8	09/12/2023	16/02/2024	6653-2	15/04/2024	R\$195,23
NJN5D49	DT002D32M9	09/12/2023	16/02/2024	6599-2	15/04/2024	R\$293,47
NPD3B56	DT00D951VG	10/12/2023	16/02/2024	5185-1	15/04/2024	R\$195,23
NPJ0B67	DT002D32O3	13/12/2023	16/02/2024	5185-1	15/04/2024	R\$195,23
NPJ5955	DT00D951VJ	10/12/2023	16/02/2024	5185-1	15/04/2024	R\$195,23
NPN2953	DT002D32NU	13/12/2023	16/02/2024	5185-1	15/04/2024	R\$195,23
NPN2953	DT002D32NV	13/12/2023	16/02/2024	6599-2	15/04/2024	R\$293,47
NPP5G05	DT002D32ME	09/12/2023	16/02/2024	5185-1	15/04/2024	R\$195,23
NTX0814	DT00D951VH	10/12/2023	16/02/2024	5185-1	15/04/2024	R\$195,23
NTX0814	DT00D951VI	10/12/2023	16/02/2024	6599-2	15/04/2024	R\$293,47
NUE5847	DT002F41DR	07/12/2023	16/02/2024	5185-1	15/04/2024	R\$195,23
OAP8E98	DT002D32MA	09/12/2023	16/02/2024	5169-1	15/04/2024	R\$2.934,70
OAR0894	DT002D32O8	13/12/2023	16/02/2024	5193-0	15/04/2024	R\$293,47
OAR0894	DT002D32O9	13/12/2023	16/02/2024	6599-2	15/04/2024	R\$293,47
QBF0420	DT002D32NW	13/12/2023	16/02/2024	5185-1	15/04/2024	R\$195,23
QBO6192	DT002D32NR	13/12/2023	16/02/2024	5185-2	15/04/2024	R\$195,23
QBO6192	DT002D32NS	13/12/2023	16/02/2024	6599-2	15/04/2024	R\$293,47
QBR7523	DT002F41DQ	07/12/2023	16/02/2024	7633-2	15/04/2024	R\$293,47
QBT5J94	DT002D32NT	13/12/2023	16/02/2024	5185-1	15/04/2024	R\$195,23
QBV3996	DT002F41DP	07/12/2023	16/02/2024	6653-2	15/04/2024	R\$195,23
QCF9J19	DT00D951WR	10/12/2023	16/02/2024	7633-2	15/04/2024	R\$293,47
QCK6158	DT002D32M7	09/12/2023	16/02/2024	7072-1	15/04/2024	R\$293,47
QCS8152	DT00D951VL	10/12/2023	16/02/2024	5185-1	15/04/2024	R\$195,23
QCS8152	DT00D951VM	10/12/2023	16/02/2024	6599-2	15/04/2024	R\$293,47
QCS8152	DT00D951WS	10/12/2023	16/02/2024	5193-0	15/04/2024	R\$293,47
QCX7329	DT002D32O1	13/12/2023	16/02/2024	7633-2	15/04/2024	R\$293,47
QXO0D39	DT00D951WO	10/12/2023	16/02/2024	5185-1	15/04/2024	R\$195,23
QXO0D39	DT00D951WP	10/12/2023	16/02/2024	7633-2	15/04/2024	R\$293,47
RAN4E77	DT00D951WQ	10/12/2023	16/02/2024	7633-2	15/04/2024	R\$293,47
RR13B91	DT002F41E1	07/12/2023	16/02/2024	5193-0	15/04/2024	R\$293,47
JZS5482	DT00BR102E	09/12/2023	16/02/2024	5010-0	15/04/2024	R\$880,41
JZS5482	DT00BR102F	09/12/2023	16/02/2024	6580-0	15/04/2024	R\$293,47
JZS5482	DT00BR102H	09/12/2023	16/02/2024	7340-0	15/04/2024	R\$130,16
KAD2124	DT00BR102O	09/12/2023	16/02/2024	5010-0	15/04/2024	R\$880,41
KAD2124	DT00BR102P	09/12/2023	16/02/2024	6556-1	15/04/2024	R\$293,47
KAD2124	DT00BR102Q	09/12/2023	16/02/2024	6599-2	15/04/2024	R\$293,47
KAD2124	DT00BR102R	09/12/2023	16/02/2024	7340-0	15/04/2024	R\$130,16
KAD2124	DT00BR102U	09/12/2023	16/02/2024	6670-0	15/04/2024	R\$195,23
NUE1C40	DT00BR102M	09/12/2023	16/02/2024	5258-3	15/04/2024	R\$2.934,70

Placa	Nº AIT	Dt Infração	Dt Postagem	Cód. Infração	Dt Limite Recurso	Vi. Multa
NUE1C40	DT00BR102N	09/12/2023	16/02/2024	6637-2	15/04/2024	R\$195,23
RAQ4H59	DT00BR102I	09/12/2023	16/02/2024	5010-0	15/04/2024	R\$880,41
RAQ4H59	DT00BR102J	09/12/2023	16/02/2024	7048-1	15/04/2024	R\$293,47
RAQ4H59	DT00BR102K	09/12/2023	16/02/2024	6653-1	15/04/2024	R\$195,23
RAQ4H59	DT00BR102L	09/12/2023	16/02/2024	6637-2	15/04/2024	R\$195,23
RRX8H03	DT00BR102V	10/12/2023	16/02/2024	5274-2	15/04/2024	R\$2.934,70
RRX8H03	DT00BR102W	10/12/2023	16/02/2024	5010-0	15/04/2024	R\$880,41
RRX8H03	DT00BR102X	10/12/2023	16/02/2024	5835-0	15/04/2024	R\$195,23
MSB1991	DT005E2008	10/12/2023	16/02/2024	6599-2	15/04/2024	R\$293,47
QBR1479	DT005E2009	10/12/2023	16/02/2024	6599-2	15/04/2024	R\$293,47
QBR1479	DT005E200A	10/12/2023	16/02/2024	7340-0	15/04/2024	R\$130,16
QCI7A10	DT005E200B	10/12/2023	16/02/2024	5045-0	15/04/2024	R\$293,47
QCI7A10	DT005E200C	10/12/2023	16/02/2024	7340-0	15/04/2024	R\$130,16
AOP3F52	DT00F7406S	11/12/2023	16/02/2024	5525-0	15/04/2024	R\$130,16
FEK1318	DT00F74069	06/12/2023	16/02/2024	5525-0	15/04/2024	R\$130,16
GEI6E75	DT00F7406R	11/12/2023	16/02/2024	5452-2	15/04/2024	R\$195,23
JGA2018	DT00F7406W	11/12/2023	16/02/2024	5525-0	15/04/2024	R\$130,16
JYM8095	DT00F7406C	06/12/2023	16/02/2024	5835-0	15/04/2024	R\$195,23
JYM8095	DT00F7406D	06/12/2023	16/02/2024	6599-2	15/04/2024	R\$293,47
JZZ4717	DT00F7406G	08/12/2023	16/02/2024	5452-6	15/04/2024	R\$195,23
KAD5332	DT00F7406A	06/12/2023	16/02/2024	5525-0	15/04/2024	R\$130,16
KAR5F59	DT00F7406X	11/12/2023	16/02/2024	5169-1	15/04/2024	R\$2.934,70
KAR5F59	DT00F7406Y	11/12/2023	16/02/2024	7340-0	15/04/2024	R\$130,16
KAR5F59	DT00F7406Z	11/12/2023	16/02/2024	6726-1	15/04/2024	R\$195,23
NUE2810	DT00F7406L	11/12/2023	16/02/2024	5525-0	15/04/2024	R\$130,16
NUG5819	DT00F7406F	08/12/2023	16/02/2024	7030-1	15/04/2024	R\$293,47
OAT2F99	DT00F7406T	11/12/2023	16/02/2024	5525-0	15/04/2024	R\$130,16
OAW6H62	DT00F7406K	11/12/2023	16/02/2024	5525-0	15/04/2024	R\$130,16
OBI7567	DT00F7406O	11/12/2023	16/02/2024	5525-0	15/04/2024	R\$130,16
RAQ7A34	DT00F7406V	11/12/2023	16/02/2024	5525-0	15/04/2024	R\$130,16
RRL9E83	DT00F7406E	08/12/2023	16/02/2024	5738-0	15/04/2024	R\$293,47
AAK1172	DT00EG1096	12/12/2023	16/02/2024	5452-2	15/04/2024	R\$195,23
NJU6354	DT00EG1091	08/12/2023	16/02/2024	5410-0	15/04/2024	R\$130,16
HGE1602	DT00B1102E	12/12/2023	16/02/2024	5274-1	15/04/2024	R\$2.934,70
HGE1602	DT00B1102F	12/12/2023	16/02/2024	5010-0	15/04/2024	R\$880,41
HGE1602	DT00B1102G	12/12/2023	16/02/2024	7056-1	15/04/2024	R\$293,47
NJR6H79	DT00AU101C	09/12/2023	16/02/2024	6599-2	15/04/2024	R\$293,47
NJR6H79	DT00AU101D	09/12/2023	16/02/2024	5010-0	15/04/2024	R\$880,41
NJR6H79	DT00AU101E	09/12/2023	16/02/2024	7340-0	15/04/2024	R\$130,16
NJR6H79	DT00AU101F	09/12/2023	16/02/2024	6637-1	15/04/2024	R\$195,23
NTZ9A01	DT00B1102C	12/12/2023	16/02/2024	5010-0	15/04/2024	R\$880,41
NTZ9A01	DT00B1102D	12/12/2023	16/02/2024	7340-0	15/04/2024	R\$130,16
QCJ9507	DT00AU101G	10/12/2023	16/02/2024	6599-2	15/04/2024	R\$293,47
JZY6B89	DT000Z300T	10/12/2023	16/02/2024	6530-0	15/04/2024	R\$195,23
OAP3C83	DT00JA203B	10/12/2023	16/02/2024	6017-4	15/04/2024	R\$293,47
BMH3136	DT00GX501M	09/12/2023	16/02/2024	6599-2	15/04/2024	R\$293,47
EMC6G26	DT00GX501F	08/12/2023	16/02/2024	5185-1	15/04/2024	R\$195,23
JYW4361	DT00GX501C	08/12/2023	16/02/2024	5010-0	15/04/2024	R\$880,41
JYW4361	DT00GX501D	08/12/2023	16/02/2024	5266-3	15/04/2024	R\$2.934,70
JYW4361	DT00GX501E	08/12/2023	16/02/2024	6556-1	15/04/2024	R\$293,47
KAE9756	DT00GX5018	08/12/2023	16/02/2024	5010-0	15/04/2024	R\$880,41
NFV5061	DT00GX5019	08/12/2023	16/02/2024	6599-2	15/04/2024	R\$293,47
NFV5061	DT00GX501A	08/12/2023	16/02/2024	5010-0	15/04/2024	R\$880,41
NFV5061	DT00GX501B	08/12/2023	16/02/2024	6610-2	15/04/2024	R\$195,23
NKK8090	DT00GX5015	08/12/2023	16/02/2024	6599-2	15/04/2024	R\$293,47
NPM3E75	DT00GX5016	08/12/2023	16/02/2024	5010-0	15/04/2024	R\$880,41
NWD7445	DT00GX5017	08/12/2023	16/02/2024	6599-2	15/04/2024	R\$293,47
OGV8371	DT00GX501J	08/12/2023	16/02/2024	5010-0	15/04/2024	R\$880,41
OGV8371	DT00GX501K	08/12/2023	16/02/2024	6599-2	15/04/2024	R\$293,47
OGV8371	DT00GX501L	08/12/2023	16/02/2024	5835-0	15/04/2024	R\$195,23
QBS9E81	DT00GX501H	08/12/2023	16/02/2024	5010-0	15/04/2024	R\$880,41
QBC0126	DT00DQ305A	09/12/2023	16/02/2024	5380-0	15/04/2024	R\$130,16
QBH3E83	DT00DQ3058	09/12/2023	16/02/2024	5452-1	15/04/2024	R\$195,23
QWV5H62	DT00DQ3059	09/12/2023	16/02/2024	5452-1	15/04/2024	R\$195,23
JZW8255	DT00113027	13/12/2023	16/02/2024	6599-2	15/04/2024	R\$293,47
JZW8255	DT00113028	13/12/2023	16/02/2024	5010-0	15/04/2024	R\$880,41
NUG5310	DT00113024	13/12/2023	16/02/2024	6599-2	15/04/2024	R\$293,47
NUG5310	DT00113025	13/12/2023	16/02/2024	7340-0	15/04/2024	R\$130,16
NUG5310	DT00113026	13/12/2023	16/02/2024	5835-0	15/04/2024	R\$195,23
QBZ0113	DT00113029	14/12/2023	16/02/2024	7579-0	15/04/2024	R\$2.934,70
QBZ0113	DT0011302A	14/12/2023	16/02/2024	6599-2	15/04/2024	R\$293,47
QCT6099	DT00113022	07/12/2023	16/02/2024	6599-2	15/04/2024	R\$293,47
QCT6099	DT00113023	07/12/2023	16/02/2024	5045-0	15/04/2024	R\$293,47
EDG5327	DT001F4073	07/12/2023	16/02/2024	7633-1	15/04/2024	R\$293,47
NJP7B61	DT004K401Y	11/12/2023	16/02/2024	7633-1	15/04/2024	R\$293,47
NPP7B39	DT003N501R	09/12/2023	16/02/2024	5010-0	15/04/2024	R\$880,41
NPP7B39	DT003N501S	09/12/2023	16/02/2024	6610-2	15/04/2024	R\$195,23
NPP7B39	DT003N501T	09/12/2023	16/02/2024	6602-0	15/04/2024	R\$293,47
OBC2269	DT004K401Z	11/12/2023	16/02/2024	7366-2	15/04/2024	R\$130,16
NPNOA08	DT003O404A	12/12/2023	16/02/2024	5185-2	15/04/2024	R\$195,23
RRU2D78	DT004K401L	08/12/2023	16/02/2024	7056-2	15/04/2024	R\$130,16
RRU2D78	DT004K401M	08/12/2023	16/02/2024	6653-1	15/04/2024	R\$195,23
JZK1E43	MTA1702046	14/12/2023	16/02/2024	6599-2	15/04/2024	R\$293,47
JZK1E43	MTA1702047	14/12/2023	16/02/2024	5010-0	15/04/2024	R\$880,41
JZK4971	DT00EG1097	13/12/2023	16/02/2024	5010-0	15/04/2024	R\$880,41
JZK4971	DT00EG1098	13/12/2023	16/02/2024	7048-1	15/04/2024	R\$293,47
JZK4971	DT00EG1099	13/12/2023	16/02/2024	6599-2	15/04/2024	R\$293,47

Placa	Nº AIT	Dt Infração	Dt Postagem	Cód. Infração	Dt Limite Recurso	Vi. Multa
NCC6645	DT00EG1092	09/12/2023	16/02/2024	5010-0	15/04/2024	R\$880,41
NCC6645	DT00EG1093	09/12/2023	16/02/2024	6599-2	15/04/2024	R\$293,47
NCC6645	DT00EG1094	09/12/2023	16/02/2024	6726-1	15/04/2024	R\$195,23
NCC6645	DT00EG1095	09/12/2023	16/02/2024	7340-0	15/04/2024	R\$130,16
QBE9455	DT00EG109A	13/12/2023	16/02/2024	5010-0	15/04/2024	R\$880,41
QBE9455	DT00EG109B	13/12/2023	16/02/2024	6599-2	15/04/2024	R\$293,47
QBE9455	DT00EG109C	13/12/2023	16/02/2024	7340-0	15/04/2024	R\$130,16
KAT0D38	DT00EW107U	07/12/2023	16/02/2024	5010-0	15/04/2024	R\$880,41
KAT0D38	DT00EW107V	07/12/2023	16/02/2024	6726-1	15/04/2024	R\$195,23
OB2IF73	DT00EW107W	07/12/2023	16/02/2024	5010-0	15/04/2024	R\$880,41
NPN7317	DT008R2004	06/12/2023	16/02/2024	6599-2	15/04/2024	R\$293,47
QBO7010	DT008R2005	08/12/2023	16/02/2024	7340-0	15/04/2024	R\$130,16
NJD0557	DT00IG1020	12/12/2023	16/02/2024	7030-1	15/04/2024	R\$293,47
PVPOA52	DT00IG102J	12/12/2023	16/02/2024	6564-0	15/04/2024	R\$293,47
JYV6074	DT001220CX	10/12/2023	16/02/2024	5169-1	15/04/2024	R\$2.934,70
JZD2535	DT001220CW	10/12/2023	16/02/2024	5010-0	15/04/2024	R\$880,41
NJS1409	DT001220CS	10/12/2023	16/02/2024	6599-2	15/04/2024	R\$293,47
OAY9097	DT001220CV	10/12/2023	16/02/2024	5010-0	15/04/2024	R\$880,41
QBW6A78	DT001220CK	06/12/2023	16/02/2024	5274-1	15/04/2024	R\$2.934,70
QBW6A78	DT001220CL	06/12/2023	16/02/2024	6769-0	15/04/2024	R\$130,16
QBW6A78	DT001220CM	06/12/2023	16/02/2024	6602-0	15/04/2024	R\$293,47
NJW2128	DT001L4037	13/12/2023	16/02/2024	6599-2	15/04/2024	R\$293,47
QCH9J93	DT001L4038	13/12/2023	16/02/2024	6599-2	15/04/2024	R\$293,47
QCH9J93	DT001L403A	13/12/2023	16/02/2024	6580-0	15/04/2024	R\$293,47
QCM5396	DT003F301F	10/12/2023	16/02/2024	6580-0	15/04/2024	R\$293,47
QCM5396	DT003F301G	10/12/2023	16/02/2024	6599-2	15/04/2024	R\$293,47
BWK2764	DT00D951TW	08/12/2023	16/02/2024	7633-1	15/04/2024	R\$293,47
JXV3H06	DT00D951U1	08/12/2023	16/02/2024	7633-1	15/04/2024	R\$293,47
JXV3H06	DT00D951U2	08/12/2023	16/02/2024	6599-2	15/04/2024	R\$293,47
KAR4D90	DT00D951U4	08/12/2023	16/02/2024	7633-1	15/04/2024	R\$293,47
KAR4D90	DT00D951U5	08/12/2023	16/02/2024	6599-2	15/04/2024	R\$293,47
NDM2010	DT00D951U6	08/12/2023	16/02/2024	7633-1	15/04/2024	R\$293,47
NDM2010	DT00D951U7	08/12/2023	16/02/2024	6599-2	15/04/2024	R\$293,47
NJW4F79	DT00D951TX	08/12/2023	16/02/2024	7633-1	15/04/2024	R\$293,47
NJW4F79	DT00D951TY	08/12/2023	16/02/2024	6599-2	15/04/2024	R\$293,47
NPK4244	DT002F41E8	09/12/2023	16/02/2024	7633-1	15/04/2024	R\$293,47
NTX0077	DT002F41E3	09/12/2023	16/02/2024	7633-1	15/04/2024	R\$293,47
NTX0077	DT002F41E4	09/12/2023	16/02/2024	6599-2	15/04/2024	R\$293,47
NUA7D03	DT00D951U9	08/12/2023	16/02/2024	7633-1	15/04/2024	R\$293,47
NUE7327	DT00D951TV	08/12/2023	16/02/2024	7633-1	15/04/2024	R\$293,47
PZO6H72	DT002F41EH	09/12/2023	16/02/2024	7633-1	15/04/2024	R\$293,47
QBT8056	DT00D951UC	08/12/2023	16/02/2024	7633-1	15/04/2024	R\$293,47
QBX8080	DT00D951UA	08/12/2023	16/02/2024	7633-1	15/04/2024	R\$293,47
QBX8080	DT00D951UB	08/12/2023	16/02/2024	6599-2	15/04/2024	R\$293,47
QBZ4234	DT002F41E7	09/12/2023	16/02/2024	7633-1	15/04/2024	R\$293,47
QCI6789	DT002F41E5	09/12/2023	16/02/2024	7633-1	15/04/2024	R\$293,47
QCI6789	DT002F41E6	09/12/2023	16/02/2024	6599-2	15/04/2024	R\$293,47
QCL7J85	DT002F41ED	09/12/2023	16/02/2024	7633-1	15/04/2024	R\$293,47
QPL8H94	DT002F41EE	09/12/2023	16/02/2024	7633-1	15/04/2024	R\$293,47
RAW2G14	DT00D951U8	08/12/2023	16/02/2024	7633-1	15/04/2024	R\$293,47
RBW7F71	DT00D951U0	08/12/2023	16/02/2024	7633-1	15/04/2024	R\$293,47
RRX9A21	DT00D951TZ	08/12/2023	16/02/2024	7633-1	15/04/2024	R\$293,47
NPL2568	DT00284237	06/12/2023	16/02/2024	5185-1	15/04/2024	R\$195,23
QBN3471	DT002D32MO	10/12/2023	16/02/2024	5185-1	15/04/2024	R\$195,23
QBX5185	DT00284239	07/12/2023	16/02/2024	7633-2	15/04/2024	R\$293,47
RAN1A16	DT002D32MP	10/12/2023	16/02/2024	7633-2	15/04/2024	R\$293,47
RAN1A16	DT002D32MQ	10/12/2023	16/02/2024	6599-2	15/04/2024	R\$293,47
RAV2B33	DT00284236	06/12/2023	16/02/2024	5819-4	15/04/2024	R\$880,41
HTG6J65	DT00DU600S	08/12/2023	16/02/2024	5452-1	15/04/2024	R\$195,23
RAN5E25	DT00DU600T	08/12/2023	16/02/2024	5452-1	15/04/2024	R\$195,23
FTP2B46	DT002D32LY	07/12/2023	16/02/2024	7366-2	15/04/2024	R\$130,16
NUC9880	DT0028423T	10/12/2023	16/02/2024	5185-1	15/04/2024	R\$195,23
OAT1972	DT00D951WT	11/12/2023	16/02/2024	6599-2	15/04/2024	R\$293,47
OAT1972	DT00D951WU	11/12/2023	16/02/2024	5010-0	15/04/2024	R\$880,41
NJG4482	DT00HE1037	12/12/2023	16/02/2024	5010-0	15/04/2024	R\$880,41
KAF4635	DT00CN5063	06/12/2023	16/02/2024	6599-2	15/04/2024	R\$293,47
QCW7C78	DT00CN5060	06/12/2023	16/02/2024	6599-2	15/04/2024	R\$293,47
QCW7C78	DT00CN5061	06/12/2023	16/02/2024	6637-1	15/04/2024	R\$195,23
ASS7717	DT0089100A	13/12/2023	16/02/2024	5843-3	15/04/2024	R\$195,23
MQA9141	DT00891009	13/12/2023	16/02/2024	5843-3	15/04/2024	R\$195,23
OML8D92	DT00891003	09/12/2023	16/02/2024	5010-0	15/04/2024	R\$880,41
RR1B64	DT0089100B	13/12/2023	16/02/2024	5274-2	15/04/2024	R\$2.934,70
EOK0D08	DT00CM202F	14/12/2023	16/02/2024	5010-0	15/04/2024	R\$880,41
HSU4719	DT00CM202C	10/12/2023	16/02/2024	6580-0	15/04/2024	R\$293,47
BZN4534	DT00CM202D	11/12/2023	16/02/2024	5169-1	15/04/2024	R\$2.934,70
BZN4534	DT00CM202E	11/12/2023	16/02/2024	5010-0	15/04/2024	R\$880,41
HLR6607	DT00GA100X	12/12/2023	16/02/2024	5061-0	15/04/2024	R\$880,41
HLR6607	DT00GA100Y	12/12/2023	16/02/2024	6670-0	15/04/2024	R\$195,23
JY5F71	DT00GA100O	12/12/2023	16/02/2024	6637-2	15/04/2024	R\$195,23
KAL9E52	DT00GA100W	12/12/2023	16/02/2024	7633-1	15/04/2024	R\$293,47
NJT7820	DT00GA100K	12/12/2023	16/02/2024	6050-1	15/04/2024	R\$293,47
PRT2J50	DT00GA100V	12/12/2023	16/02/2024	7633-1	15/04/2024	R\$293,47
QCM6160	DT00GA100S	12/12/2023	16/02/2024	6637-2	15/04/2024	R\$195,23
QCM6160	DT00GA100T	12/12/2023	16/02/2024	6602-0	15/04/2024	R\$293,47
QCM6160	DT00GA100U	12/12/2023	16/02/2024	6670-0	15/04/2024	R\$195,23
RAU8I82	DT00H0101L	07/12/2023	16/02/2024	6580-0	15/04/2024	R\$293,47
RRQ7J69	DT00GA100L	12/12/2023	16/02/2024	6637-2	15/04/2024	R\$195,23

Placa	Nº AIT	Dt Infração	Dt Postagem	Cód. Infração	Dt Limite Recurso	Vi. Multa
RRQ7J69	DT00GA100M	12/12/2023	16/02/2024	6653-2	15/04/2024	R\$195,23
RRU7E62	DT00H0101I	07/12/2023	16/02/2024	6580-0	15/04/2024	R\$293,47
RRU7E62	DT00H0101J	07/12/2023	16/02/2024	7340-0	15/04/2024	R\$130,16
PXW1G81	DT003P200U	07/12/2023	16/02/2024	7633-1	15/04/2024	R\$293,47
OBF9H23	DT0078306W	09/12/2023	16/02/2024	5738-0	15/04/2024	R\$293,47
OBF9H23	DT0078306X	09/12/2023	16/02/2024	6637-2	15/04/2024	R\$195,23
CQF5J42	DT0074405U	09/12/2023	16/02/2024	5169-1	15/04/2024	R\$2.934,70
QBV9151	DT0074405T	09/12/2023	16/02/2024	5010-0	15/04/2024	R\$880,41
NPD1I06	DT0023204D	08/12/2023	16/02/2024	5010-0	15/04/2024	R\$880,41
RAN4C65	DT005B505S	14/12/2023	16/02/2024	7633-2	15/04/2024	R\$293,47
RAZ8B81	DT005B505R	12/12/2023	16/02/2024	5967-0	15/04/2024	R\$1.467,35
KAH5C33	DT009I503F	07/12/2023	16/02/2024	6599-2	15/04/2024	R\$293,47
KAH5C33	DT009I503G	07/12/2023	16/02/2024	5010-0	15/04/2024	R\$880,41
RAQ4G31	DT009I503I	06/12/2023	16/02/2024	5274-1	15/04/2024	R\$2.934,70
BNL2A75	DT00EY501R	12/12/2023	16/02/2024	5185-1	15/04/2024	R\$195,23
BNL2A75	DT00EY501S	12/12/2023	16/02/2024	5010-0	15/04/2024	R\$880,41
NJT8G90	DT00EY501N	11/12/2023	16/02/2024	7056-2	15/04/2024	R\$130,16
NJT8G90	DT00EY501O	11/12/2023	16/02/2024	6599-2	15/04/2024	R\$293,47
NJT8G90	DT00EY501P	11/12/2023	16/02/2024	5010-0	15/04/2024	R\$880,41
NJT8G90	DT00EY501Q	11/12/2023	16/02/2024	6726-1	15/04/2024	R\$195,23
PQF1D03	DT00EY501W	12/12/2023	16/02/2024	5010-0	15/04/2024	R\$880,41
PQF1D03	DT00EY501X	12/12/2023	16/02/2024	5185-1	15/04/2024	R\$195,23
PQF1D03	DT00EY501Y	12/12/2023	16/02/2024	7340-0	15/04/2024	R\$130,16
RAQ1A80	DT00EY501T	12/12/2023	16/02/2024	5010-0	15/04/2024	R\$880,41
RAQ1A80	DT00EY501U	12/12/2023	16/02/2024	6599-2	15/04/2024	R\$293,47
RRU9A56	DT00EY501V	12/12/2023	16/02/2024	5010-0	15/04/2024	R\$880,41
HSX8024	DT00AS100F	08/12/2023	16/02/2024	5169-1	15/04/2024	R\$2.934,70
HSX8024	DT00AS100G	08/12/2023	16/02/2024	5010-0	15/04/2024	R\$880,41
JZJ9858	DT00AS100H	12/12/2023	16/02/2024	5010-0	15/04/2024	R\$880,41
JZJ9858	DT00AS100I	12/12/2023	16/02/2024	5274-1	15/04/2024	R\$2.934,70
KAS2523	DT00AS100J	12/12/2023	16/02/2024	5657-0	15/04/2024	R\$130,16
JGK3A58	DT00C92073	10/12/2023	16/02/2024	6564-0	15/04/2024	R\$293,47
QBH9151	DT00CE2057	14/12/2023	16/02/2024	6530-0	15/04/2024	R\$195,23
RAZ7D92	DT00CE2053	14/12/2023	16/02/2024	5835-0	15/04/2024	R\$195,23
RAZ7D92	DT00CE2054	14/12/2023	16/02/2024	5843-3	15/04/2024	R\$195,23
RAZ7D92	DT00CE2056	14/12/2023	16/02/2024	6637-1	15/04/2024	R\$195,23
OAR2981	DT00KY1003	08/12/2023	16/02/2024	5045-0	15/04/2024	R\$293,47
RAK7340	DT00KY1005	09/12/2023	16/02/2024	6599-2	15/04/2024	R\$293,47
RAK7340	DT00KY1006	09/12/2023	16/02/2024	5010-0	15/04/2024	R\$880,41
RAO4A16	DT0034905A	12/12/2023	16/02/2024	5010-0	15/04/2024	R\$880,41
RME7H58	DT00334044	10/12/2023	16/02/2024	6530-0	15/04/2024	R\$195,23
KAO1I66	DT008J300T	07/12/2023	16/02/2024	6653-1	15/04/2024	R\$195,23
KAO1I66	DT008J300V	07/12/2023	16/02/2024	5010-0	15/04/2024	R\$880,41
GKO1665	DT001Y505F	14/12/2023	16/02/2024	5010-0	15/04/2024	R\$880,41
GKO1665	DT001Y505G	14/12/2023	16/02/2024	6599-2	15/04/2024	R\$293,47
JZO3027	DT001Y505E	14/12/2023	16/02/2024	5010-0	15/04/2024	R\$880,41
GUR9022	DT008Y20H1	09/12/2023	16/02/2024	6599-2	15/04/2024	R\$293,47
KAB5722	DT008Y20H2	09/12/2023	16/02/2024	5010-0	15/04/2024	R\$880,41
NUA2820	DT008Y20GX	09/12/2023	16/02/2024	6580-0	15/04/2024	R\$293,47
NUA2820	DT008Y20GY	09/12/2023	16/02/2024	6599-2	15/04/2024	R\$293,47
NUA2820	DT008Y20GZ	09/12/2023	16/02/2024	5010-0	15/04/2024	R\$880,41
OAW0E66	DT00DU600Y	13/12/2023	16/02/2024	6653-2	15/04/2024	R\$195,23
NJB0839	DT0060504L	09/12/2023	16/02/2024	6599-2	15/04/2024	R\$293,47
NJB0839	DT0060504M	09/12/2023	16/02/2024	5010-0	15/04/2024	R\$880,41
NJB0839	DT0060504N	09/12/2023	16/02/2024	5274-1	15/04/2024	R\$2.934,70
KCA7753	DT008K302Q	08/12/2023	16/02/2024	5010-0	15/04/2024	R\$880,41
KCA7753	DT008K302R	08/12/2023	16/02/2024	6726-1	15/04/2024	R\$195,23
NJD8550	DT00GL100F	11/12/2023	16/02/2024	6050-1	15/04/2024	R\$293,47
NJD8550	DT00GL100G	11/12/2023	16/02/2024	6599-2	15/04/2024	R\$293,47
NJD8550	DT00GL100H	11/12/2023	16/02/2024	5010-0	15/04/2024	R\$880,41
QCW2A72	DT00GL100D	06/12/2023	16/02/2024	6637-1	15/04/2024	R\$195,23
NJK8501	DT005N301R	06/12/2023	16/02/2024	5045-0	15/04/2024	R\$293,47
NLL9907	DT005N301S	11/12/2023	16/02/2024	5185-1	15/04/2024	R\$195,23
NWQ6416	DT005N301M	06/12/2023	16/02/2024	5185-1	15/04/2024	R\$195,23
OBF7E25	DT005N301T	11/12/2023	16/02/2024	5185-1	15/04/2024	R\$195,23
QBP8902	DT005N301O	06/12/2023	16/02/2024	5045-0	15/04/2024	R\$293,47
AJJ9D01	DT00CD10BW	07/12/2023	16/02/2024	5010-0	15/04/2024	R\$880,41
ANW9B99	DT00CD10BS	07/12/2023	16/02/2024	5010-0	15/04/2024	R\$880,41
NJK3E67	DT00CD10BR	07/12/2023	16/02/2024	5010-0	15/04/2024	R\$880,41
NKY8635	DT00CD10BQ	07/12/2023	16/02/2024	6599-2	15/04/2024	R\$293,47
NUG1B73	DT00CD10BU	07/12/2023	16/02/2024	5010-0	15/04/2024	R\$880,41
QBS0H43	DT00CD10BT	07/12/2023	16/02/2024	5010-0	15/04/2024	R\$880,41
NPD6616	DT008U301V	07/12/2023	16/02/2024	5274-1	15/04/2024	R\$2.934,70
RRO4D40	DT008U301X	09/12/2023	16/02/2024	5010-0	15/04/2024	R\$880,41
RRO4D40	DT008U301Y	09/12/2023	16/02/2024	6653-1	15/04/2024	R\$195,23
DIT2D39	DT002S50CD	12/12/2023	16/02/2024	5185-1	15/04/2024	R\$195,23
ERG7B82	DT002S50DP	12/12/2023	16/02/2024	5185-1	15/04/2024	R\$195,23
JZI7C01	DT002S50DU	12/12/2023	16/02/2024	6653-2	15/04/2024	R\$195,23
JZM3113	DT002S50D7	12/12/2023	16/02/2024	5185-1	15/04/2024	R\$195,23
JZW0032	DT002D32LC	06/12/2023	16/02/2024	5185-1	15/04/2024	R\$195,23
JZW0032	DT002D32LD	06/12/2023	16/02/2024	6599-2	15/04/2024	R\$293,47
KAE9F90	DT002S50DT	12/12/2023	16/02/2024	6653-2	15/04/2024	R\$195,23
KAG4J53	DT002S50E0	12/12/2023	16/02/2024	6653-2	15/04/2024	R\$195,23
KAL4331	DT002S50DI	12/12/2023	16/02/2024	5185-1	15/04/2024	R\$195,23
KAL4331	DT002S50DJ	12/12/2023	16/02/2024	6599-2	15/04/2024	R\$293,47
KAO6624	DT002S50DQ	12/12/2023	16/02/2024	5185-1	15/04/2024	R\$195,23
KLV3771	DT002S50DH	12/12/2023	16/02/2024	5185-1	15/04/2024	R\$195,23

Placa	Nº AIT	Dt Infração	Dt Postagem	Cód. Infração	Dt Limite Recurso	Vi. Multa
NGK4106	DT002S50CH	12/12/2023	16/02/2024	5185-1	15/04/2024	R\$195,23
NGK4106	DT002S50CI	12/12/2023	16/02/2024	7633-2	15/04/2024	R\$293,47
NJL0F77	DT002S50CQ	12/12/2023	16/02/2024	5185-1	15/04/2024	R\$195,23
NJU7883	DT002S50CE	12/12/2023	16/02/2024	5185-1	15/04/2024	R\$195,23
NJU7883	DT002S50CF	12/12/2023	16/02/2024	7633-2	15/04/2024	R\$293,47
NPK8C38	DT002S50E1	12/12/2023	16/02/2024	5010-0	15/04/2024	R\$880,41
NPK8C38	DT002S50E2	12/12/2023	16/02/2024	6599-2	15/04/2024	R\$293,47
NPN8831	DT002D32LA	06/12/2023	16/02/2024	7633-2	15/04/2024	R\$293,47
NTY3J20	DT002S50DF	12/12/2023	16/02/2024	5185-1	15/04/2024	R\$195,23
NTY3J20	DT002S50DG	12/12/2023	16/02/2024	7633-2	15/04/2024	R\$293,47
NUE5F94	DT002S50CY	12/12/2023	16/02/2024	5185-1	15/04/2024	R\$195,23
NUG2J33	DT002S50DC	12/12/2023	16/02/2024	5185-1	15/04/2024	R\$195,23
OAX5269	DT002S50DW	12/12/2023	16/02/2024	7633-2	15/04/2024	R\$293,47
OAZ4521	DT002S50D5	12/12/2023	16/02/2024	7633-2	15/04/2024	R\$293,47
OBB1491	DT002S50CS	12/12/2023	16/02/2024	5185-1	15/04/2024	R\$195,23
OBB3016	DT002S50D2	12/12/2023	16/02/2024	5185-1	15/04/2024	R\$195,23
OBC3587	DT002D32LH	06/12/2023	16/02/2024	5185-1	15/04/2024	R\$195,23
OBC3587	DT002D32LI	06/12/2023	16/02/2024	6599-2	15/04/2024	R\$293,47
OBE6H80	DT002S50D3	12/12/2023	16/02/2024	5185-1	15/04/2024	R\$195,23
OBF7D31	DT002S50DE	12/12/2023	16/02/2024	5193-0	15/04/2024	R\$293,47
OBG1541	DT002D32LL	06/12/2023	16/02/2024	7633-2	15/04/2024	R\$293,47
OBIG686	DT002D32LF	06/12/2023	16/02/2024	7366-2	15/04/2024	R\$130,16
OBF6795	DT002S50DD	12/12/2023	16/02/2024	5185-2	15/04/2024	R\$195,23
PRO3B58	DT002F41EU	09/12/2023	16/02/2024	5185-1	15/04/2024	R\$195,23
PUB5304	DT002S50DM	12/12/2023	16/02/2024	5185-1	15/04/2024	R\$195,23
PVIOJ82	DT002S50CV	12/12/2023	16/02/2024	7633-2	15/04/2024	R\$293,47
PVIOJ82	DT002S50CW	12/12/2023	16/02/2024	5185-1	15/04/2024	R\$195,23
PYC9586	DT002S50D0	12/12/2023	16/02/2024	7633-2	15/04/2024	R\$293,47
QBI4351	DT002D32LG	06/12/2023	16/02/2024	7633-2	15/04/2024	R\$293,47
QBK3J67	DT002S50D1	12/12/2023	16/02/2024	7633-2	15/04/2024	R\$293,47
QBR1475	DT002D32LN	07/12/2023	16/02/2024	5169-1	15/04/2024	R\$2.934,70
QBS6179	DT002S50CJ	12/12/2023	16/02/2024	5185-1	15/04/2024	R\$195,23
QBS9389	DT002D32L8	06/12/2023	16/02/2024	7633-2	15/04/2024	R\$293,47
QBV5988	DT002S50CK	12/12/2023	16/02/2024	7633-2	15/04/2024	R\$293,47
QBZ9907	DT002D32LO	06/12/2023	16/02/2024	6599-2	15/04/2024	R\$293,47
QBZ9907	DT002D32LP	06/12/2023	16/02/2024	5045-0	15/04/2024	R\$293,47
QCG2041	DT002S50CO	12/12/2023	16/02/2024	7633-2	15/04/2024	R\$293,47
QCR7394	DT002S50DA	12/12/2023	16/02/2024	5185-1	15/04/2024	R\$195,23
QCR7394	DT002S50DB	12/12/2023	16/02/2024	6599-2	15/04/2024	R\$293,47
QCW0C13	DT002S50DV	12/12/2023	16/02/2024	5193-0	15/04/2024	R\$293,47
QCZ4B28	DT002D32LB	06/12/2023	16/02/2024	7633-2	15/04/2024	R\$293,47
QNA0555	DT002S50DK	12/12/2023	16/02/2024	7633-2	15/04/2024	R\$293,47
RAO1H79	DT002S50CR	12/12/2023	16/02/2024	7633-2	15/04/2024	R\$293,47
RAU8J28	DT002S50DN	12/12/2023	16/02/2024	5193-0	15/04/2024	R\$293,47
RAX8D44	DT002S50DY	12/12/2023	16/02/2024	6653-2	15/04/2024	R\$195,23
RAX8D44	DT002S50DZ	12/12/2023	16/02/2024	7633-2	15/04/2024	R\$293,47
RRI3J66	DT002S50CM	12/12/2023	16/02/2024	7633-2	15/04/2024	R\$293,47
RRS0D63	DT002S50CB	12/12/2023	16/02/2024	7633-2	15/04/2024	R\$293,47
RTT4C24	DT002S50C9	12/12/2023	16/02/2024	7633-2	15/04/2024	R\$293,47
SPD4C28	DT002S50DX	12/12/2023	16/02/2024	5185-1	15/04/2024	R\$195,23
NJU3115	DT007B400E	06/12/2023	16/02/2024	6858-0	15/04/2024	R\$293,47
OAZ8884	DT008S107N	08/12/2023	16/02/2024	6050-1	15/04/2024	R\$293,47
KAN4E51	DT00F1103D	10/12/2023	16/02/2024	5045-0	15/04/2024	R\$293,47
GQJ9878	DT00CP107T	08/12/2023	16/02/2024	6580-0	15/04/2024	R\$293,47
GQJ9878	DT00CP107U	08/12/2023	16/02/2024	6599-2	15/04/2024	R\$293,47
QCN4G52	DT00CP107S	08/12/2023	16/02/2024	5525-0	15/04/2024	R\$130,16
OBR4606	DT001G4067	08/12/2023	16/02/2024	5010-0	15/04/2024	R\$880,41
OBR4606	DT001G4068	08/12/2023	16/02/2024	6602-0	15/04/2024	R\$293,47
OBR4606	DT001G4069	08/12/2023	16/02/2024	5274-2	15/04/2024	R\$2.934,70
OBR4606	DT001G406A	08/12/2023	16/02/2024	6637-2	15/04/2024	R\$195,23
NUE8243	DT00D951Y9	13/12/2023	16/02/2024	7633-2	15/04/2024	R\$293,47
QOE8F22	DT00D951VB	09/12/2023	16/02/2024	5851-2	15/04/2024	R\$130,16
RRU1D95	MTA0300355	03/12/2023	16/02/2024	5274-1	15/04/2024	R\$2.934,70
RRU1D95	MTA0300359	03/12/2023	16/02/2024	5010-0	15/04/2024	R\$880,41
RRU1D95	MTA0300360	03/12/2023	16/02/2024	6580-0	15/04/2024	R\$293,47
NJE4D90	DT001U702S	13/12/2023	16/02/2024	6653-1	15/04/2024	R\$195,23
NJT6517	DT001U702U	13/12/2023	16/02/2024	6599-2	15/04/2024	R\$293,47
NJT6517	DT001U702V	13/12/2023	16/02/2024	7030-1	15/04/2024	R\$293,47
NWM7E99	DT002B202O	09/12/2023	16/02/2024	5843-4	15/04/2024	R\$195,23
NWZ9H81	DT002B202N	09/12/2023	16/02/2024	7056-2	15/04/2024	R\$130,16
OAP6J64	DT002B202J	09/12/2023	16/02/2024	5169-1	15/04/2024	R\$2.934,70
OAP6J64	DT002B202K	09/12/2023	16/02/2024	5010-0	15/04/2024	R\$880,41
QCE6227	DT002B202M	09/12/2023	16/02/2024	7633-1	15/04/2024	R\$293,47
RR17B36	DT002B202L	09/12/2023	16/02/2024	7633-1	15/04/2024	R\$293,47
JZD1180	MTA0404739	06/12/2023	16/02/2024	6599-2	15/04/2024	R\$293,47
NJM9F10	DT001D207H	12/12/2023	16/02/2024	6599-2	15/04/2024	R\$293,47
NJM9F10	DT001D207I	12/12/2023	16/02/2024	6025-0	15/04/2024	R\$293,47
JZT2A50	DT00LF1004	09/12/2023	16/02/2024	6530-0	15/04/2024	R\$195,23
KAB7C68	DT00LF1006	09/12/2023	16/02/2024	6530-0	15/04/2024	R\$195,23
NIY8F43	DT00LF1009	13/12/2023	16/02/2024	6653-2	15/04/2024	R\$195,23
NJP9D33	DT00LF100A	14/12/2023	16/02/2024	5738-0	15/04/2024	R\$293,47
OBG4D94	DT00LF1005	09/12/2023	16/02/2024	6653-2	15/04/2024	R\$195,23
SPE6A60	DT00LF1008	09/12/2023	16/02/2024	6530-0	15/04/2024	R\$195,23
NAD3G71	DT005620HQ	11/12/2023	16/02/2024	7633-2	15/04/2024	R\$293,47
NPN9415	DT005620HF	07/12/2023	16/02/2024	7633-2	15/04/2024	R\$293,47
QBN7I87	DT005620HT	11/12/2023	16/02/2024	7633-2	NULL	R\$293,47
QCG7807	DT005620HH	07/12/2023	16/02/2024	7633-2	15/04/2024	R\$293,47

Placa	Nº AIT	Dt Infração	Dt Postagem	Cód. Infração	Dt Limite Recurso	Vi. Multa
QCN3C47	DT005620HS	11/12/2023	16/02/2024	7633-2	15/04/2024	R\$293,47
QNK8853	DT002B202T	14/12/2023	16/02/2024	7633-2	15/04/2024	R\$293,47
QWV3G21	DT005620HU	11/12/2023	16/02/2024	7633-2	15/04/2024	R\$293,47
RAR2F43	DT005620HV	11/12/2023	16/02/2024	7366-2	15/04/2024	R\$130,16
RAX6J67	DT002B202V	14/12/2023	16/02/2024	7633-2	15/04/2024	R\$293,47
SPF3B39	DT002B202U	14/12/2023	16/02/2024	7633-2	15/04/2024	R\$293,47
NPNT7C54	DT009J305O	07/12/2023	16/02/2024	7030-1	15/04/2024	R\$293,47
NUF5F16	DT009J305J	09/12/2023	16/02/2024	5010-0	15/04/2024	R\$880,41
QCW0G11	DT009J305M	07/12/2023	16/02/2024	7633-2	15/04/2024	R\$293,47
QCW0G11	DT009J305N	07/12/2023	16/02/2024	5010-0	15/04/2024	R\$880,41
RAP2E15	DT009J305K	07/12/2023	16/02/2024	5010-0	15/04/2024	R\$880,41
RAP2E15	DT009J305L	07/12/2023	16/02/2024	6599-2	15/04/2024	R\$293,47
QBH3J92	DT00953067	12/12/2023	16/02/2024	5010-0	15/04/2024	R\$880,41
QBH3J92	DT00953068	12/12/2023	16/02/2024	6637-1	15/04/2024	R\$195,23
RRJ8E17	DT0095305Z	08/12/2023	16/02/2024	6637-1	15/04/2024	R\$195,23
RRV3J89	DT00953062	12/12/2023	16/02/2024	5010-0	15/04/2024	R\$880,41
RRV3J89	DT00953063	12/12/2023	16/02/2024	6599-2	15/04/2024	R\$293,47
RRV3J89	DT00953064	12/12/2023	16/02/2024	6653-2	15/04/2024	R\$195,23
RRV3J89	DT00953065	12/12/2023	16/02/2024	6580-0	15/04/2024	R\$293,47
NJC3041	DT009F10JU	06/12/2023	16/02/2024	5738-0	15/04/2024	R\$293,47
NJC3041	DT009F10JV	06/12/2023	16/02/2024	5010-0	15/04/2024	R\$880,41
NJC3041	DT009F10JW	06/12/2023	16/02/2024	6599-2	15/04/2024	R\$293,47
RAR0E65	DT009F10JX	06/12/2023	16/02/2024	5991-0	15/04/2024	R\$293,47
OBL1B98	DT0096600Q	10/12/2023	16/02/2024	5010-0	15/04/2024	R\$880,41
OBL1B98	DT0096600R	10/12/2023	16/02/2024	6637-1	15/04/2024	R\$195,23
OBL1B98	DT0096600S	10/12/2023	16/02/2024	6653-1	15/04/2024	R\$195,23
NJA2A77	DT009F10JY	09/12/2023	16/02/2024	5010-0	15/04/2024	R\$880,41
ASQB071	DT00D951W3	10/12/2023	16/02/2024	5185-1	15/04/2024	R\$195,23
AVB7876	DT002U70DZ	13/12/2023	16/02/2024	5185-1	15/04/2024	R\$195,23
CFY2566	DT00D951W4	10/12/2023	16/02/2024	5185-1	15/04/2024	R\$195,23
CFY2566	DT00D951WE	10/12/2023	16/02/2024	6599-2	15/04/2024	R\$293,47
HSF9018	DT00D951VT	10/12/2023	16/02/2024	5185-1	15/04/2024	R\$195,23
JIT0C90	DT002U70EM	13/12/2023	16/02/2024	5185-1	15/04/2024	R\$195,23
JIT0C90	DT002U70F1	13/12/2023	16/02/2024	6599-2	15/04/2024	R\$293,47
JQR1C08	DT002U70EG	13/12/2023	16/02/2024	5185-1	15/04/2024	R\$195,23
JYN2595	DT002U70EK	13/12/2023	16/02/2024	5185-1	15/04/2024	R\$195,23
JYR1393	DT002U70EC	13/12/2023	16/02/2024	5185-1	15/04/2024	R\$195,23
JYS0897	DT002U70EQ	13/12/2023	16/02/2024	5193-0	15/04/2024	R\$293,47
JYS0897	DT002U70ER	13/12/2023	16/02/2024	5185-1	15/04/2024	R\$195,23
JYS0897	DT002U70F4	13/12/2023	16/02/2024	6599-2	15/04/2024	R\$293,47
JZK5H44	DT002U70EA	13/12/2023	16/02/2024	5185-1	15/04/2024	R\$195,23
JZK5H44	DT002U70EU	13/12/2023	16/02/2024	6599-2	15/04/2024	R\$293,47
JZM1J88	DT00D951W2	10/12/2023	16/02/2024	5185-1	15/04/2024	R\$195,23
JZM1J88	DT00D951WD	10/12/2023	16/02/2024	6599-2	15/04/2024	R\$293,47
JZP4608	DT002U70BH	07/12/2023	16/02/2024	5193-0	15/04/2024	R\$293,47
JZP4608	DT002U70BI	07/12/2023	16/02/2024	5185-1	15/04/2024	R\$195,23
JZV3803	DT002U70BC	07/12/2023	16/02/2024	5185-1	15/04/2024	R\$195,23
JZV8600	DT002U70EO	13/12/2023	16/02/2024	5185-1	15/04/2024	R\$195,23
JZV8600	DT002U70EP	13/12/2023	16/02/2024	5193-0	15/04/2024	R\$293,47
JZV8600	DT002U70F3	13/12/2023	16/02/2024	6599-2	15/04/2024	R\$293,47
KAB2927	DT002U70EJ	13/12/2023	16/02/2024	5185-1	15/04/2024	R\$195,23
KAB2927	DT002U70EZ	13/12/2023	16/02/2024	6599-2	15/04/2024	R\$293,47
KA5791	DT002U70DY	13/12/2023	16/02/2024	5185-1	15/04/2024	R\$195,23
KA5791	DT002U70F2	13/12/2023	16/02/2024	6599-2	15/04/2024	R\$293,47
KAU2C54	DT002U70EF	13/12/2023	16/02/2024	5185-1	15/04/2024	R\$195,23
KAU2C54	DT002U70EW	13/12/2023	16/02/2024	6599-2	15/04/2024	R\$293,47
MHT7064	DT00D951VV	10/12/2023	16/02/2024	5185-1	15/04/2024	R\$195,23
MHT7064	DT00D951WA	10/12/2023	16/02/2024	6599-2	15/04/2024	R\$293,47
MIU2196	DT002U70F7	13/12/2023	16/02/2024	5185-1	15/04/2024	R\$195,23
MIU2196	DT002U70FA	13/12/2023	16/02/2024	6599-2	15/04/2024	R\$293,47
NCW1325	DT002U70E0	13/12/2023	16/02/2024	5185-1	15/04/2024	R\$195,23
NGH8353	DT00D951W6	10/12/2023	16/02/2024	5185-1	15/04/2024	R\$195,23
NGH8353	DT00D951WH	10/12/2023	16/02/2024	6599-2	15/04/2024	R\$293,47
NJA2911	DT00D951W7	10/12/2023	16/02/2024	5185-1	15/04/2024	R\$195,23
NJC1517	DT002U70BA	07/12/2023	16/02/2024	5185-1	15/04/2024	R\$195,23
NJK1G75	DT002U70EB	13/12/2023	16/02/2024	5185-1	15/04/2024	R\$195,23
NJK1G75	DT002U70EV	13/12/2023	16/02/2024	6599-2	15/04/2024	R\$293,47
NJK2163	DT002U70EL	13/12/2023	16/02/2024	5185-1	15/04/2024	R\$195,23
NJK2163	DT002U70F0	13/12/2023	16/02/2024	6599-2	15/04/2024	R\$293,47
NJL0330	DT002U70BM	07/12/2023	16/02/2024	6599-2	15/04/2024	R\$293,47
NJL0330	DT002U70BN	07/12/2023	16/02/2024	5010-0	15/04/2024	R\$880,41
NJN1667	DT002U70B6	07/12/2023	16/02/2024	5185-1	15/04/2024	R\$195,23
NJR2927	DT002U70F8	13/12/2023	16/02/2024	5185-1	15/04/2024	R\$195,23
NJR2927	DT002U70FB	13/12/2023	16/02/2024	6599-2	15/04/2024	R\$293,47
NJT5945	DT00D951VZ	10/12/2023	16/02/2024	5185-1	15/04/2024	R\$195,23
NJT5945	DT00D951WB	10/12/2023	16/02/2024	6599-2	15/04/2024	R\$293,47
NJU1043	DT00D951W8	10/12/2023	16/02/2024	5185-1	15/04/2024	R\$195,23
NJU1043	DT00D951WF	10/12/2023	16/02/2024	6599-2	15/04/2024	R\$293,47
NKR4C77	DT002U70E2	13/12/2023	16/02/2024	5185-1	15/04/2024	R\$195,23
NKR4C77	DT002U70E5	13/12/2023	16/02/2024	6599-2	15/04/2024	R\$293,47
NPE8580	DT002U70BJ	07/12/2023	16/02/2024	7633-2	15/04/2024	R\$293,47
NPI0435	DT002U70BK	07/12/2023	16/02/2024	5010-0	15/04/2024	R\$880,41
NPI0435	DT002U70BL	07/12/2023	16/02/2024	6599-2	15/04/2024	R\$293,47
NPI8004	DT002U70E5	13/12/2023	16/02/2024	5185-1	15/04/2024	R\$195,23
NPJ1198	DT002U70B5	07/12/2023	16/02/2024	5185-1	15/04/2024	R\$195,23
NPJ4955	DT00D951VR	10/12/2023	16/02/2024	7579-0	15/04/2024	R\$2.934,70
NPL6H86	DT002U70EN	13/12/2023	16/02/2024	5185-1	15/04/2024	R\$195,23

Placa	Nº AIT	Dt Infração	Dt Postagem	Cód. Infração	Dt Limite Recurso	Vi. Multa
NRY7D52	DT00D951VX	10/12/2023	16/02/2024	5185-1	15/04/2024	R\$195,23
NUC5H48	DT002U70EI	13/12/2023	16/02/2024	5185-1	15/04/2024	R\$195,23
NUC5H48	DT002U70EY	13/12/2023	16/02/2024	6599-2	15/04/2024	R\$293,47
NUD2D23	DT002U70B0	07/12/2023	16/02/2024	5185-1	15/04/2024	R\$195,23
NUG6971	DT002U70E4	13/12/2023	16/02/2024	5185-1	15/04/2024	R\$195,23
NUG6971	DT002U70ET	13/12/2023	16/02/2024	6599-2	15/04/2024	R\$293,47
OAQ5264	DT00D951W1	10/12/2023	16/02/2024	5185-1	15/04/2024	R\$195,23
OAR2425	DT00D951VU	10/12/2023	16/02/2024	5185-1	15/04/2024	R\$195,23
OAR2425	DT00D951W9	10/12/2023	16/02/2024	6599-2	15/04/2024	R\$293,47
OBK8925	DT002U70E1	13/12/2023	16/02/2024	5185-1	15/04/2024	R\$195,23
OBK9D29	DT00D951VY	10/12/2023	16/02/2024	5185-1	15/04/2024	R\$195,23
OBL3978	DT00D951VW	10/12/2023	16/02/2024	5185-1	15/04/2024	R\$195,23
OBL3978	DT00D951WG	10/12/2023	16/02/2024	6599-2	15/04/2024	R\$293,47
OBL6954	DT002U70EE	13/12/2023	16/02/2024	5185-1	15/04/2024	R\$195,23
OBN0D38	DT002U70BF	07/12/2023	16/02/2024	6653-1	15/04/2024	R\$195,23
OBN0D38	DT002U70BG	07/12/2023	16/02/2024	6599-2	15/04/2024	R\$293,47
OBP2C08	DT002U70BB	07/12/2023	16/02/2024	5185-1	15/04/2024	R\$195,23
OOF8B51	DT002U70BP	07/12/2023	16/02/2024	5185-1	15/04/2024	R\$195,23
OOF8B51	DT002U70BQ	07/12/2023	16/02/2024	5193-0	15/04/2024	R\$293,47
PWO5935	DT002U70F9	13/12/2023	16/02/2024	5185-1	15/04/2024	R\$195,23
QBO9265	DT00D951W5	10/12/2023	16/02/2024	5185-1	15/04/2024	R\$195,23
QBX1634	DT002U70BD	07/12/2023	16/02/2024	5185-1	15/04/2024	R\$195,23
RAN2E63	DT00D951VN	10/12/2023	16/02/2024	6599-2	15/04/2024	R\$293,47
RAN2E63	DT00D951VO	10/12/2023	16/02/2024	6653-1	15/04/2024	R\$195,23
RAN2E63	DT00D951VP	10/12/2023	16/02/2024	6637-1	15/04/2024	R\$195,23
RRV5F94	DT002U70B9	07/12/2023	16/02/2024	7633-2	15/04/2024	R\$293,47
KAD9741	DT001310YE	09/12/2023	16/02/2024	6599-2	15/04/2024	R\$293,47
NTX0372	DT001310YF	10/12/2023	16/02/2024	6599-2	15/04/2024	R\$293,47
NTZ8G53	DT000X10TG	09/12/2023	16/02/2024	6971-0	15/04/2024	R\$293,47
OTB1939	DT000X10TM	10/12/2023	16/02/2024	6599-2	15/04/2024	R\$293,47
QBA8706	DT000X10TN	10/12/2023	16/02/2024	6599-2	15/04/2024	R\$293,47
QBA8706	DT000X10TO	10/12/2023	16/02/2024	5010-0	15/04/2024	R\$880,41
QBA8706	DT000X10TP	10/12/2023	16/02/2024	6645-0	15/04/2024	R\$195,23
QBA8706	DT000X10TQ	10/12/2023	16/02/2024	7340-0	15/04/2024	R\$130,16
QBF6I27	DT000X10TH	09/12/2023	16/02/2024	6971-0	15/04/2024	R\$293,47
QBP9E01	DT001310YD	09/12/2023	16/02/2024	6971-0	15/04/2024	R\$293,47
RAM5H45	DT000X10T5	07/12/2023	16/02/2024	6599-2	15/04/2024	R\$293,47
RAY0A84	DT000X10T4	07/12/2023	16/02/2024	6599-2	15/04/2024	R\$293,47
RRX3F91	DT000X10T6	07/12/2023	16/02/2024	6637-2	15/04/2024	R\$195,23
RRX3F91	DT000X10T8	07/12/2023	16/02/2024	5169-1	15/04/2024	R\$2.934,70
RRX3F91	DT000X10T9	07/12/2023	16/02/2024	5274-1	15/04/2024	R\$2.934,70
RRX3F91	DT000X10TA	07/12/2023	16/02/2024	7684-1	15/04/2024	R\$130,16
RRZ6H65	DT000X10TF	09/12/2023	16/02/2024	6971-0	15/04/2024	R\$293,47
RWM1B51	DT000X10TL	10/12/2023	16/02/2024	5010-0	15/04/2024	R\$880,41
SPD0D50	DT000X10TE	09/12/2023	16/02/2024	6971-0	15/04/2024	R\$293,47
OAW7I31	DT0096600P	08/12/2023	16/02/2024	7030-1	15/04/2024	R\$293,47
NJU5480	DT002S50BW	08/12/2023	16/02/2024	5185-1	15/04/2024	R\$195,23
NXY1943	DT002S50BX	09/12/2023	16/02/2024	5193-0	15/04/2024	R\$293,47
PZP4773	DT002S50C1	08/12/2023	16/02/2024	5185-1	15/04/2024	R\$195,23
QCX1171	DT002S50C0	08/12/2023	16/02/2024	5193-0	15/04/2024	R\$293,47
RAO8F95	DT002S50BZ	08/12/2023	16/02/2024	7340-0	15/04/2024	R\$130,16
RAX0H38	DT002S50C2	08/12/2023	16/02/2024	7340-0	15/04/2024	R\$130,16
RAX0H38	DT002S50C3	08/12/2023	16/02/2024	6637-1	15/04/2024	R\$195,23
QBD9363	DT009D900J	14/12/2023	16/02/2024	7030-1	15/04/2024	R\$293,47
ATP1715	DT002U70FG	14/12/2023	16/02/2024	5185-1	15/04/2024	R\$195,23
BAA3440	DT002U70FL	14/12/2023	16/02/2024	5185-1	15/04/2024	R\$195,23
GAZ6E22	DT002U70FJ	14/12/2023	16/02/2024	5185-1	15/04/2024	R\$195,23
JYM3298	DT002U70FF	14/12/2023	16/02/2024	5185-1	15/04/2024	R\$195,23
KAT4599	DT002U70FM	14/12/2023	16/02/2024	5185-1	15/04/2024	R\$195,23
NJC7606	DT002U70FI	14/12/2023	16/02/2024	5185-1	15/04/2024	R\$195,23
NJW2795	DT002U70FE	14/12/2023	16/02/2024	5185-1	15/04/2024	R\$195,23
QCD4362	DT002U70FH	14/12/2023	16/02/2024	5185-1	15/04/2024	R\$195,23
QCD4362	DT002U70FK	14/12/2023	16/02/2024	5185-1	15/04/2024	R\$195,23
RAR4G86	DT00D951YJ	13/12/2023	16/02/2024	6653-2	15/04/2024	R\$195,23
RAU8A73	DT00D951YI	13/12/2023	16/02/2024	6653-2	15/04/2024	R\$195,23
NPM5514	DT002U70CP	10/12/2023	16/02/2024	5169-1	15/04/2024	R\$2.934,70
KAQ0727	DT002F41F4	10/12/2023	16/02/2024	6599-2	15/04/2024	R\$293,47
KAQ0727	DT002F41F5	10/12/2023	16/02/2024	5193-0	15/04/2024	R\$293,47
NJF5A13	MTA1702066	21/11/2023	16/02/2024	5550-0	15/04/2024	R\$130,16
JYM9697	DT009P301E	13/12/2023	16/02/2024	6580-0	15/04/2024	R\$293,47
JYM9697	DT009P301F	13/12/2023	16/02/2024	5010-0	15/04/2024	R\$880,41
RAQ2G67	DT00FV30F4	01/12/2023	16/02/2024	7579-0	15/04/2024	R\$2.934,70
FVX2117	DT00FH2073	09/12/2023	16/02/2024	5487-0	15/04/2024	R\$195,23
RAK5B76	DT005W301I	09/12/2023	16/02/2024	6076-0	15/04/2024	R\$293,47
RAK5B76	DT005W301L	09/12/2023	16/02/2024	5207-0	15/04/2024	R\$88,38
AKN6178	DT00GN305A	11/12/2023	16/02/2024	6599-2	15/04/2024	R\$293,47
AKN6178	DT00GN305B	11/12/2023	16/02/2024	5010-0	15/04/2024	R\$880,41
JYPOD05	DT00GN305D	11/12/2023	16/02/2024	6653-1	15/04/2024	R\$195,23
ONH0D96	DT00FF501R	09/12/2023	16/02/2024	5410-0	15/04/2024	R\$130,16
NWA9240	DT0092101V	13/12/2023	16/02/2024	5398-0	15/04/2024	R\$88,38
JZZ0E33	DT00EY5020	14/12/2023	16/02/2024	5010-0	15/04/2024	R\$880,41
NJO1930	DT00EY5022	14/12/2023	16/02/2024	6599-2	15/04/2024	R\$293,47
NPH6726	DT00EY5021	14/12/2023	16/02/2024	6599-2	15/04/2024	R\$293,47
OBO3303	DT00EY501I	10/12/2023	16/02/2024	5274-2	15/04/2024	R\$2.934,70
OBO3303	DT00EY501J	10/12/2023	16/02/2024	6580-0	15/04/2024	R\$293,47
OBO3303	DT00EY501K	10/12/2023	16/02/2024	7030-1	15/04/2024	R\$293,47
OBO3303	DT00EY501L	10/12/2023	16/02/2024	5010-0	15/04/2024	R\$880,41

Placa	Nº AIT	Dt Infração	Dt Postagem	Cód. Infração	Dt Limite Recurso	Vi. Multa
OBO3303	DT00EY501M	10/12/2023	16/02/2024	5835-0	15/04/2024	R\$195,23
QUU1J24	DT00EY501H	06/12/2023	16/02/2024	6599-2	15/04/2024	R\$293,47
SDB4A72	DT00EY501Z	14/12/2023	16/02/2024	5380-0	15/04/2024	R\$130,16
NJE3A17	DT008C4084	10/12/2023	16/02/2024	5045-0	15/04/2024	R\$293,47
NJE3A17	DT008C4085	10/12/2023	16/02/2024	6599-2	15/04/2024	R\$293,47
NKF1679	DT008C4086	10/12/2023	16/02/2024	6599-2	15/04/2024	R\$293,47
JQP6366	DT008Y20HI	12/12/2023	16/02/2024	6580-0	15/04/2024	R\$293,47
JQP6366	DT008Y20HJ	12/12/2023	16/02/2024	6653-1	15/04/2024	R\$195,23
JHD1D49	DT008Y20HK	12/12/2023	16/02/2024	6599-2	15/04/2024	R\$293,47
JHD1D49	DT008Y20HL	12/12/2023	16/02/2024	5010-0	15/04/2024	R\$880,41
JHD1D49	DT008Y20HM	12/12/2023	16/02/2024	5274-1	15/04/2024	R\$2.934,70
JHD1D49	DT008Y20HN	12/12/2023	16/02/2024	5169-1	15/04/2024	R\$2.934,70
OGH5A97	DT008Y20GH	08/12/2023	16/02/2024	6580-0	15/04/2024	R\$293,47
OGH5A97	DT008Y20GI	08/12/2023	16/02/2024	5010-0	15/04/2024	R\$880,41
OGH5A97	DT008Y20GJ	08/12/2023	16/02/2024	6637-1	15/04/2024	R\$195,23
QKZ5A26	DT009130B0	09/12/2023	16/02/2024	7579-0	15/04/2024	R\$2.934,70
SCH6D01	DT008Y20GF	08/12/2023	16/02/2024	5010-0	15/04/2024	R\$880,41
SCH6D01	DT008Y20GG	08/12/2023	16/02/2024	6653-1	15/04/2024	R\$195,23
SCH6D01	DT008Y20GK	08/12/2023	16/02/2024	6670-0	15/04/2024	R\$195,23
RRL9G63	DT00BO20CZ	13/12/2023	16/02/2024	6637-1	15/04/2024	R\$195,23
RRL9G63	DT00BO20D0	13/12/2023	16/02/2024	7684-1	15/04/2024	R\$130,16
RRL9G63	DT00BO20D1	13/12/2023	16/02/2024	7340-0	15/04/2024	R\$130,16
RRQ9B22	DT00BO20CK	09/12/2023	16/02/2024	7340-0	15/04/2024	R\$130,16
RRQ9B22	DT00BO20CL	09/12/2023	16/02/2024	7684-1	15/04/2024	R\$130,16
RRQ9B22	DT00BO20CM	09/12/2023	16/02/2024	5010-0	15/04/2024	R\$880,41
SPD5G13	DT00BO20CI	09/12/2023	16/02/2024	7030-1	15/04/2024	R\$293,47
SPD5G13	DT00BO20CJ	09/12/2023	16/02/2024	5738-0	15/04/2024	R\$293,47
QCP9J47	DT00AZ101X	13/12/2023	16/02/2024	6599-2	15/04/2024	R\$293,47
QCP9J47	DT00AZ101Y	13/12/2023	16/02/2024	5010-0	15/04/2024	R\$880,41
MEK3I22	DT00CD10C2	08/12/2023	16/02/2024	5541-1	15/04/2024	R\$195,23
QBE9B86	DT00CD10BZ	08/12/2023	16/02/2024	5541-1	15/04/2024	R\$195,23
QBY2I84	DT00CD10BY	08/12/2023	16/02/2024	5541-1	15/04/2024	R\$195,23
QCA7J44	DT00CD10C1	08/12/2023	16/02/2024	5541-1	15/04/2024	R\$195,23
QCQ5497	DT00CD10C0	08/12/2023	16/02/2024	5541-1	15/04/2024	R\$195,23
RAW0H82	DT00BO20BZ	07/12/2023	16/02/2024	5274-2	15/04/2024	R\$2.934,70
RAW0H82	DT00BO20C0	07/12/2023	16/02/2024	5010-0	15/04/2024	R\$880,41
JZFOE82	DT009J30S5	13/12/2023	16/02/2024	5720-0	15/04/2024	R\$195,23
QBN2H48	DT00G6205N	07/12/2023	16/02/2024	5010-0	15/04/2024	R\$880,41
NPJ0292	DT001Y5056	08/12/2023	16/02/2024	5010-0	15/04/2024	R\$880,41
OLP3122	DT005620HC	06/12/2023	16/02/2024	5207-0	15/04/2024	R\$88,38
BUX4318	DT001220CO	07/12/2023	16/02/2024	5010-0	15/04/2024	R\$880,41
QCN3820	DT008U301Z	10/12/2023	16/02/2024	5010-0	15/04/2024	R\$880,41
QCN3820	DT008U3020	10/12/2023	16/02/2024	7340-0	15/04/2024	R\$130,16
NPO7J13	DT00CG4031	07/12/2023	16/02/2024	5010-0	15/04/2024	R\$880,41
NSU4663	DT00CG4039	11/12/2023	16/02/2024	6599-2	15/04/2024	R\$293,47
NSU4663	DT00CG403A	11/12/2023	16/02/2024	5010-0	15/04/2024	R\$880,41
NJD9721	DT009F10KK	13/12/2023	16/02/2024	5010-0	15/04/2024	R\$880,41
RRU6D73	DT009F10KG	12/12/2023	16/02/2024	5010-0	15/04/2024	R\$880,41
RRU6D73	DT009F10KI	12/12/2023	16/02/2024	5274-1	15/04/2024	R\$2.934,70
JZW4152	DT001T709K	12/12/2023	16/02/2024	6599-2	15/04/2024	R\$293,47
SPEOC56	MTA1682846	07/12/2023	16/02/2024	5010-0	15/04/2024	R\$880,41
OBJ0I31	DT009C2075	10/12/2023	16/02/2024	5010-0	15/04/2024	R\$880,41
OBJ0I31	DT009C2077	10/12/2023	16/02/2024	5924-2	15/04/2024	R\$1.467,35
QWU0532	DT009C206Z	09/12/2023	16/02/2024	5452-4	15/04/2024	R\$195,23
NJK7740	DT00G020D4	08/12/2023	16/02/2024	6599-2	15/04/2024	R\$293,47
QBL3B29	DT00G020DA	08/12/2023	16/02/2024	5169-1	15/04/2024	R\$2.934,70
QBY3290	DT00G020D5	08/12/2023	16/02/2024	6599-2	15/04/2024	R\$293,47
RRM1E80	DT00G020DB	08/12/2023	16/02/2024	5169-1	15/04/2024	R\$2.934,70
RRNC17	DT00G020D9	08/12/2023	16/02/2024	6599-2	15/04/2024	R\$293,47
HSD8176	DT002S50BJ	07/12/2023	16/02/2024	5193-0	15/04/2024	R\$293,47
KAS9616	DT00G020DE	09/12/2023	16/02/2024	5010-0	15/04/2024	R\$880,41
NUC8571	DT00G020DG	09/12/2023	16/02/2024	6599-2	15/04/2024	R\$293,47
RRT5F57	DT00G020DD	08/12/2023	16/02/2024	5045-0	15/04/2024	R\$293,47
KAL8J25	DT000B705A	09/12/2023	16/02/2024	6599-2	15/04/2024	R\$293,47
RAU5J87	DT000B705B	09/12/2023	16/02/2024	5169-1	15/04/2024	R\$2.934,70
RRQ8J66	DT000B705C	09/12/2023	16/02/2024	6599-2	15/04/2024	R\$293,47
RZP9I11	DT000B705D	09/12/2023	16/02/2024	6580-0	15/04/2024	R\$293,47
JZL4I51	DT001K8083	14/12/2023	16/02/2024	7633-2	15/04/2024	R\$293,47
RRV3J09	DT001K8070	06/12/2023	16/02/2024	6599-2	15/04/2024	R\$293,47
QCB1749	DT00334040	06/12/2023	16/02/2024	7633-2	15/04/2024	R\$293,47
NFK1E76	DT00J14045	10/12/2023	16/02/2024	6599-2	15/04/2024	R\$293,47
OAX1935	DT00DK5039	13/12/2023	16/02/2024	5010-0	15/04/2024	R\$880,41
OAX1935	DT00DK503A	13/12/2023	16/02/2024	7340-0	15/04/2024	R\$130,16
NJS5566	TSR0079365	07/12/2023	16/02/2024	6599-2	15/04/2024	R\$293,47
NJS5566	TSR0079366	07/12/2023	16/02/2024	5010-0	15/04/2024	R\$880,41
OBG2A10	TSR0079362	07/12/2023	16/02/2024	6599-2	15/04/2024	R\$293,47
OBG2A10	TSR0079363	07/12/2023	16/02/2024	5010-0	15/04/2024	R\$880,41
QBK0266	TSR0079369	07/12/2023	16/02/2024	6602-0	15/04/2024	R\$293,47
RRR5J19	TSR0079373	07/12/2023	16/02/2024	6599-2	15/04/2024	R\$293,47
RRX6E99	TSR0079368	07/12/2023	16/02/2024	5010-0	15/04/2024	R\$880,41
SPC0F65	TSR0079372	07/12/2023	16/02/2024	6610-2	15/04/2024	R\$195,23
HTI1A84	TSR0082048	07/12/2023	16/02/2024	6599-2	15/04/2024	R\$293,47
NJL1505	TSR0074901	06/12/2023	16/02/2024	5010-0	15/04/2024	R\$880,41
OBC6I69	TSR0074894	06/12/2023	16/02/2024	5010-0	15/04/2024	R\$880,41
QBK4G26	TSR0074905	06/12/2023	16/02/2024	5010-0	15/04/2024	R\$880,41
QBK4G26	TSR0074906	06/12/2023	16/02/2024	6637-1	15/04/2024	R\$195,23
QBK4G26	TSR0074907	06/12/2023	16/02/2024	6670-0	15/04/2024	R\$195,23

Placa	Nº AIT	Dt Infração	Dt Postagem	Cód. Infração	Dt Limite Recurso	Vi. Multa
QCN8A22	TSR0082046	07/12/2023	16/02/2024	6599-2	15/04/2024	R\$293,47
QCT6J77	TSR0082047	07/12/2023	16/02/2024	6599-2	15/04/2024	R\$293,47
RRS5C76	TSR0074896	06/12/2023	16/02/2024	5010-0	15/04/2024	R\$880,41
RRS7E23	TSR0074902	06/12/2023	16/02/2024	5010-0	15/04/2024	R\$880,41
RRS7E23	TSR0074904	06/12/2023	16/02/2024	6726-1	15/04/2024	R\$195,23
RRZ3A98	TSR0074897	06/12/2023	16/02/2024	6637-1	15/04/2024	R\$195,23
RRZ3A98	TSR0074898	06/12/2023	16/02/2024	7340-0	15/04/2024	R\$130,16
EWA4652	TSR0075694	07/12/2023	16/02/2024	5010-0	15/04/2024	R\$880,41
EWA4652	TSR0075695	07/12/2023	16/02/2024	5118-0	15/04/2024	R\$880,41
EWA4652	TSR0075696	07/12/2023	16/02/2024	7340-0	15/04/2024	R\$130,16
EWA4652	TSR0075697	07/12/2023	16/02/2024	6556-4	15/04/2024	R\$293,47
NJV0489	TSR0075698	07/12/2023	16/02/2024	6599-2	15/04/2024	R\$293,47
QBR0069	TSR0075699	07/12/2023	16/02/2024	5010-0	15/04/2024	R\$880,41
QBR0069	TSR0075701	07/12/2023	16/02/2024	6670-0	15/04/2024	R\$195,23
QBR0069	TSR0075702	07/12/2023	16/02/2024	7340-0	15/04/2024	R\$130,16
QBR0069	TSR0075703	07/12/2023	16/02/2024	5738-0	15/04/2024	R\$293,47
QCI3508	TSR0075709	07/12/2023	16/02/2024	6670-0	15/04/2024	R\$195,23
RRQ0B18	TSR0075707	07/12/2023	16/02/2024	5010-0	15/04/2024	R\$880,41
RRT7E42	TSR0075712	07/12/2023	16/02/2024	6580-0	15/04/2024	R\$293,47
RRT7E42	TSR0075713	07/12/2023	16/02/2024	6670-0	15/04/2024	R\$195,23
RRT7E42	TSR0075714	07/12/2023	16/02/2024	6637-1	15/04/2024	R\$195,23
JZZ2395	TSR0076643	06/12/2023	16/02/2024	6599-2	15/04/2024	R\$293,47
NNO8G13	TSR0076651	07/12/2023	16/02/2024	5010-0	15/04/2024	R\$880,41
NNO8G13	TSR0076652	07/12/2023	16/02/2024	6599-2	15/04/2024	R\$293,47
NTY3J34	TSR0076647	06/12/2023	16/02/2024	6599-2	15/04/2024	R\$293,47
NTY3J34	TSR0076648	06/12/2023	16/02/2024	5045-0	15/04/2024	R\$293,47
OBD9990	TSR0076644	06/12/2023	16/02/2024	6599-2	15/04/2024	R\$293,47
OBD9990	TSR0076645	06/12/2023	16/02/2024	5010-0	15/04/2024	R\$880,41
OBG8A02	TSR0076640	06/12/2023	16/02/2024	6599-2	15/04/2024	R\$293,47
QBL5C18	TSR0076653	07/12/2023	16/02/2024	6599-2	15/04/2024	R\$293,47
QBL5C18	TSR0076654	07/12/2023	16/02/2024	5010-0	15/04/2024	R\$880,41
CZE3897	TSR0078380	06/12/2023	16/02/2024	6599-2	15/04/2024	R\$293,47
CZE3897	TSR0078381	06/12/2023	16/02/2024	5010-0	15/04/2024	R\$880,41
CZE3897	TSR0078383	06/12/2023	16/02/2024	6912-0	15/04/2024	R\$88,38
QCL4249	TSR0078385	06/12/2023	16/02/2024	6599-2	15/04/2024	R\$293,47
NJG2407	TSR0078392	07/12/2023	16/02/2024	6599-2	15/04/2024	R\$293,47
NJG2407	TSR0078393	07/12/2023	16/02/2024	5010-0	15/04/2024	R\$880,41
NJJ4965	TSR0078403	07/12/2023	16/02/2024	6599-2	15/04/2024	R\$293,47
NJJ4965	TSR0078404	07/12/2023	16/02/2024	6556-4	15/04/2024	R\$293,47
QBR6291	TSR0078394	07/12/2023	16/02/2024	6670-0	15/04/2024	R\$195,23
QBZ6127	TSR0078389	07/12/2023	16/02/2024	6599-2	15/04/2024	R\$293,47
QBZ6127	TSR0078390	07/12/2023	16/02/2024	5010-0	15/04/2024	R\$880,41
QCH6680	TSR0078401	07/12/2023	16/02/2024	6599-2	15/04/2024	R\$293,47
QCH6680	TSR0078402	07/12/2023	16/02/2024	6670-0	15/04/2024	R\$195,23
RAM0H16	TSR0078397	07/12/2023	16/02/2024	6599-2	15/04/2024	R\$293,47
RAM0H16	TSR0078398	07/12/2023	16/02/2024	5010-0	15/04/2024	R\$880,41
RAN9D14	TSR0078395	07/12/2023	16/02/2024	5010-0	15/04/2024	R\$880,41
RAV5C60	TSR0078399	07/12/2023	16/02/2024	5010-0	15/04/2024	R\$880,41
RAV5C60	TSR0078400	07/12/2023	16/02/2024	6599-2	15/04/2024	R\$293,47
CQT9992	TSR0085007	06/12/2023	16/02/2024	6599-2	15/04/2024	R\$293,47
DMO5153	TSR0085004	06/12/2023	16/02/2024	6599-2	15/04/2024	R\$293,47
JZN9595	TSR0085005	06/12/2023	16/02/2024	6599-2	15/04/2024	R\$293,47
JZN9595	TSR0085006	06/12/2023	16/02/2024	5045-0	15/04/2024	R\$293,47
QTR5J70	TSR0085003	06/12/2023	16/02/2024	5010-0	15/04/2024	R\$880,41
ANH6D51	TSR0082038	06/12/2023	16/02/2024	6599-2	15/04/2024	R\$293,47
ATQ2190	TSR0082040	06/12/2023	16/02/2024	6599-2	15/04/2024	R\$293,47
ATQ2190	TSR0082041	06/12/2023	16/02/2024	5010-0	15/04/2024	R\$880,41
JYL2137	TSR0082030	06/12/2023	16/02/2024	6599-2	15/04/2024	R\$293,47
JYL2137	TSR0082031	06/12/2023	16/02/2024	5010-0	15/04/2024	R\$880,41
JYL2137	TSR0082032	06/12/2023	16/02/2024	6637-1	15/04/2024	R\$195,23
NPI7G59	TSR0074914	07/12/2023	16/02/2024	5010-0	15/04/2024	R\$880,41
OBS5D38	TSR0082033	06/12/2023	16/02/2024	6599-2	15/04/2024	R\$293,47
OBS5D38	TSR0082034	06/12/2023	16/02/2024	5010-0	15/04/2024	R\$880,41
OQK8F97	TSR0074908	07/12/2023	16/02/2024	6599-2	15/04/2024	R\$293,47
OQK8F97	TSR0074909	07/12/2023	16/02/2024	6726-1	15/04/2024	R\$195,23
OQK8F97	TSR0074910	07/12/2023	16/02/2024	6670-0	15/04/2024	R\$195,23
QCL3082	TSR0082043	06/12/2023	16/02/2024	6599-2	15/04/2024	R\$293,47
QCL3082	TSR0082044	06/12/2023	16/02/2024	5010-0	15/04/2024	R\$880,41
QCU4298	TSR0082035	06/12/2023	16/02/2024	6599-2	15/04/2024	R\$293,47
QCU4298	TSR0082036	06/12/2023	16/02/2024	5010-0	15/04/2024	R\$880,41
RAY3D40	TSR0074913	07/12/2023	16/02/2024	6599-2	15/04/2024	R\$293,47
RMO6B33	TSR0074912	07/12/2023	16/02/2024	6599-2	15/04/2024	R\$293,47
RRZ3B02	TSR0082025	06/12/2023	16/02/2024	5010-0	15/04/2024	R\$880,41
RWA8E30	TSR0074911	07/12/2023	16/02/2024	6599-2	15/04/2024	R\$293,47
NPC4056	TSR0075673	06/12/2023	16/02/2024	6599-2	15/04/2024	R\$293,47
OTA8063	TSR0075683	06/12/2023	16/02/2024	6599-2	15/04/2024	R\$293,47
OTA8063	TSR0075684	06/12/2023	16/02/2024	5010-0	15/04/2024	R\$880,41
QCF9481	TSR0075678	06/12/2023	16/02/2024	6599-2	15/04/2024	R\$293,47
QCF9481	TSR0075679	06/12/2023	16/02/2024	5010-0	15/04/2024	R\$880,41
QCF9481	TSR0075680	06/12/2023	16/02/2024	6556-4	15/04/2024	R\$293,47
QCF9481	TSR0075681	06/12/2023	16/02/2024	6726-1	15/04/2024	R\$195,23
QCF9481	TSR0075682	06/12/2023	16/02/2024	6670-0	15/04/2024	R\$195,23
RAO7165	TSR0075674	06/12/2023	16/02/2024	5010-0	15/04/2024	R\$880,41
RRS8A71	TSR0075686	06/12/2023	16/02/2024	5010-0	15/04/2024	R\$880,41
RRS8A71	TSR0075688	06/12/2023	16/02/2024	6670-0	15/04/2024	R\$195,23
EGO2370	DT002F41F8	11/12/2023	16/02/2024	7633-2	15/04/2024	R\$293,47
OBN1709	DT002F41FA	11/12/2023	16/02/2024	7633-2	15/04/2024	R\$293,47

Placa	Nº AIT	Dt Infração	Dt Postagem	Cód. Infração	Dt Limite Recurso	Vi. Multa
QBH6126	DT002F41F9	11/12/2023	16/02/2024	7633-2	15/04/2024	R\$293,47
BWM8696	DT00FH207B	13/12/2023	16/02/2024	5428-1	15/04/2024	R\$293,47
DSN7D73	DT00FH2077	13/12/2023	16/02/2024	5428-1	15/04/2024	R\$293,47
GCV3A43	DT00FH207G	13/12/2023	16/02/2024	5428-1	15/04/2024	R\$293,47
IGU6J54	DT00FH2076	13/12/2023	16/02/2024	5428-1	15/04/2024	R\$293,47
KAN7H82	DT00FH207A	13/12/2023	16/02/2024	5428-1	15/04/2024	R\$293,47
MJY1J28	DT00FH207C	13/12/2023	16/02/2024	5428-3	15/04/2024	R\$293,47
NFD0I87	DT00FH207I	13/12/2023	16/02/2024	5428-1	15/04/2024	R\$293,47
OAQ5F61	DT00FH2079	13/12/2023	16/02/2024	5428-2	15/04/2024	R\$293,47
QBH6J40	DT00FH2078	13/12/2023	16/02/2024	5428-1	15/04/2024	R\$293,47
RXU4G66	DT00FH207H	13/12/2023	16/02/2024	5428-1	15/04/2024	R\$293,47
SGO3F27	DT00FH207D	13/12/2023	16/02/2024	5428-1	15/04/2024	R\$293,47
KAB3823	DT009130AJ	06/12/2023	16/02/2024	7030-1	15/04/2024	R\$293,47
NUD6758	DT001H101G	12/12/2023	16/02/2024	6599-2	15/04/2024	R\$293,47
OBS9F29	MTA1485175	10/12/2023	16/02/2024	5010-0	15/04/2024	R\$880,41
ATD5C18	DT00KN101Q	07/12/2023	16/02/2024	5010-0	15/04/2024	R\$880,41
ATD5C18	DT00KN101R	07/12/2023	16/02/2024	7340-0	15/04/2024	R\$130,16
EJO1F27	DT005U308O	10/12/2023	16/02/2024	5169-1	15/04/2024	R\$2.934,70
EJO1F27	DT005U308P	10/12/2023	16/02/2024	6599-2	15/04/2024	R\$293,47
JKF7F87	DT006E502S	07/12/2023	16/02/2024	5169-1	15/04/2024	R\$2.934,70
JKF7F87	DT006E502T	07/12/2023	16/02/2024	5045-0	15/04/2024	R\$293,47
KAR9D13	DT006E502P	07/12/2023	16/02/2024	5010-0	15/04/2024	R\$880,41
NPC2342	DT005U308L	10/12/2023	16/02/2024	5169-1	15/04/2024	R\$2.934,70
NPC2342	DT005U308M	10/12/2023	16/02/2024	6599-2	15/04/2024	R\$293,47
PRD6G50	DT00KN101T	07/12/2023	16/02/2024	5169-1	15/04/2024	R\$2.934,70
QBZ0C65	DT005U308V	10/12/2023	16/02/2024	5010-0	15/04/2024	R\$880,41
QBZ0C65	DT005U308W	11/12/2023	16/02/2024	5118-0	15/04/2024	R\$880,41
RAP3H95	DT005U308Z	10/12/2023	16/02/2024	5169-1	15/04/2024	R\$2.934,70
RAP3H95	DT005U3090	10/12/2023	16/02/2024	5010-0	15/04/2024	R\$880,41
RRS0C45	DT005U308R	10/12/2023	16/02/2024	5045-0	15/04/2024	R\$293,47
RRY1B31	DT006E502U	07/12/2023	16/02/2024	5169-1	15/04/2024	R\$2.934,70
RRY1B31	DT006E502V	07/12/2023	16/02/2024	5010-0	15/04/2024	R\$880,41
RRY1B31	DT006E502W	07/12/2023	16/02/2024	6637-1	15/04/2024	R\$195,23
NTX2J05	DT006E502O	07/12/2023	16/02/2024	5169-1	15/04/2024	R\$2.934,70
JZW4681	DT00GW201F	10/12/2023	16/02/2024	7030-1	15/04/2024	R\$293,47
JZW4681	DT00GW201G	10/12/2023	16/02/2024	6602-0	15/04/2024	R\$293,47
JZW4681	DT00GW201H	10/12/2023	16/02/2024	6556-1	15/04/2024	R\$293,47
JZW4681	DT00GW201I	10/12/2023	16/02/2024	6599-2	15/04/2024	R\$293,47
JZW4681	DT00GW201J	10/12/2023	16/02/2024	6637-1	15/04/2024	R\$195,23
RAW4E19	DT0061306A	13/12/2023	16/02/2024	5738-0	15/04/2024	R\$293,47
JZQ2H11	DT00613066	11/12/2023	16/02/2024	6580-0	15/04/2024	R\$293,47
QBF9H08	DT00613065	11/12/2023	16/02/2024	7048-1	15/04/2024	R\$293,47
RRZ2F94	DT0060504O	12/12/2023	16/02/2024	6050-1	15/04/2024	R\$293,47
OBL7312	DT002H202W	12/12/2023	16/02/2024	6599-2	15/04/2024	R\$293,47
OBM4E57	DT002H202U	12/12/2023	16/02/2024	6653-1	15/04/2024	R\$195,23
PZM7649	DT002H202T	12/12/2023	16/02/2024	6599-2	15/04/2024	R\$293,47
QCO2630	DT002H202R	12/12/2023	16/02/2024	6599-2	15/04/2024	R\$293,47
KAE1591	DT00133076	13/12/2023	16/02/2024	6599-2	15/04/2024	R\$293,47
NPC8346	DT00133075	13/12/2023	16/02/2024	6653-1	15/04/2024	R\$195,23
NPD3641	DT00133077	14/12/2023	16/02/2024	6599-2	15/04/2024	R\$293,47
QCC9H92	DT00HC20CW	08/12/2023	16/02/2024	5010-0	15/04/2024	R\$880,41
QCQ0187	DT00HC20CX	08/12/2023	16/02/2024	7579-0	15/04/2024	R\$2.934,70
QCQ0187	DT00HC20CZ	08/12/2023	16/02/2024	6599-2	15/04/2024	R\$293,47
QCQ0187	DT00HC20D0	08/12/2023	16/02/2024	5045-0	15/04/2024	R\$293,47
RRY3F07	DT00HC20CY	08/12/2023	16/02/2024	7579-0	15/04/2024	R\$2.934,70
EOT4644	DT00I4408K	07/12/2023	16/02/2024	6599-2	15/04/2024	R\$293,47
EOT4644	DT00I4408L	07/12/2023	16/02/2024	6580-0	15/04/2024	R\$293,47
JGZ3D52	DT00I44082	06/12/2023	16/02/2024	5185-2	15/04/2024	R\$195,23
JYC3026	DT00I44092	14/12/2023	16/02/2024	7579-0	15/04/2024	R\$2.934,70
JYC3026	DT00I44093	14/12/2023	16/02/2024	6599-2	15/04/2024	R\$293,47
JYC3026	DT00I44094	14/12/2023	16/02/2024	7340-0	15/04/2024	R\$130,16
JYF3A85	DT00I4408Q	13/12/2023	16/02/2024	7579-0	15/04/2024	R\$2.934,70
KAJ8237	DT00I4408Y	13/12/2023	16/02/2024	6599-2	15/04/2024	R\$293,47
KAJ8237	DT00I4408Z	13/12/2023	16/02/2024	5010-0	15/04/2024	R\$880,41
NJS9560	DT00I4408N	13/12/2023	16/02/2024	5185-2	15/04/2024	R\$195,23
NJW1D00	DT00I4408B	07/12/2023	16/02/2024	7579-0	15/04/2024	R\$2.934,70
NPG1F62	DT00I4408M	13/12/2023	16/02/2024	5010-0	15/04/2024	R\$880,41
NPQ1082	DT00I44089	07/12/2023	16/02/2024	6408-0	15/04/2024	R\$130,16
OAX5845	DT00I4408W	13/12/2023	16/02/2024	7579-0	15/04/2024	R\$2.934,70
OAX5845	DT00I4408X	13/12/2023	16/02/2024	6599-2	15/04/2024	R\$293,47
QBC7H10	DT00I4408A	06/12/2023	16/02/2024	5045-0	15/04/2024	R\$293,47
QBD3361	DT00I44087	06/12/2023	16/02/2024	5169-1	15/04/2024	R\$2.934,70
QBE9893	DT00I4408R	13/12/2023	16/02/2024	6599-2	15/04/2024	R\$293,47
QBE9893	DT00I4408S	13/12/2023	16/02/2024	7340-0	15/04/2024	R\$130,16
QBI8611	DT00I44090	14/12/2023	16/02/2024	6599-2	15/04/2024	R\$293,47
QBI8611	DT00I44091	14/12/2023	16/02/2024	5045-0	15/04/2024	R\$293,47
QCQ7681	DT00I4408P	13/12/2023	16/02/2024	6599-2	15/04/2024	R\$293,47
QCN9157	DT00I44086	06/12/2023	16/02/2024	5169-1	15/04/2024	R\$2.934,70
QCS2073	DT00I44083	06/12/2023	16/02/2024	7579-0	15/04/2024	R\$2.934,70
QCV3601	DT00I4408H	07/12/2023	16/02/2024	6599-2	15/04/2024	R\$293,47
QCV3601	DT00I4408I	07/12/2023	16/02/2024	7340-0	15/04/2024	R\$130,16
QCV3601	DT00I4408J	07/12/2023	16/02/2024	6637-1	15/04/2024	R\$195,23
RAM3F86	DT00I4408D	07/12/2023	16/02/2024	6580-0	15/04/2024	R\$293,47
RAM3F86	DT00I4408E	07/12/2023	16/02/2024	7579-0	15/04/2024	R\$2.934,70
RAM3F86	DT00I4408F	07/12/2023	16/02/2024	5045-0	15/04/2024	R\$293,47
RAT7H45	DT00I4408G	07/12/2023	16/02/2024	6599-2	15/04/2024	R\$293,47
RRS5156	DT00I4408T	13/12/2023	16/02/2024	6599-2	15/04/2024	R\$293,47

Placa	Nº AIT	Dt Infração	Dt Postagem	Cód. Infração	Dt Limite Recurso	Vi. Multa
RRS5156	DT00I4408U	13/12/2023	16/02/2024	5010-0	15/04/2024	R\$880,41
RRT7A50	DT00I4408A	07/12/2023	16/02/2024	7579-0	15/04/2024	R\$2.934,70
RRV6D38	DT00I44088	06/12/2023	16/02/2024	5169-1	15/04/2024	R\$2.934,70
JYR6091	DT00FX3080	13/12/2023	16/02/2024	6599-2	15/04/2024	R\$293,47
JYR6091	DT00FX3081	13/12/2023	16/02/2024	5045-0	15/04/2024	R\$293,47
JZK9455	DT00FX307Q	06/12/2023	16/02/2024	7340-0	15/04/2024	R\$130,16
JZK9455	DT00FX307R	06/12/2023	16/02/2024	5010-0	15/04/2024	R\$880,41
JZK9455	DT00FX307S	07/12/2023	16/02/2024	6726-1	15/04/2024	R\$195,23
NJB6763	DT00FX3082	13/12/2023	16/02/2024	6599-2	15/04/2024	R\$293,47
NJB6763	DT00FX3083	13/12/2023	16/02/2024	5010-0	15/04/2024	R\$880,41
NJR2807	DT00FX3084	13/12/2023	16/02/2024	6599-2	15/04/2024	R\$293,47
NJR2807	DT00FX3085	13/12/2023	16/02/2024	7579-0	15/04/2024	R\$2.934,70
NPG1F62	DT00FX308B	13/12/2023	16/02/2024	5010-0	15/04/2024	R\$880,41
NUF0B02	DT00FX307P	06/12/2023	16/02/2024	5010-0	15/04/2024	R\$880,41
QBB1D32	DT00FX308A	14/12/2023	16/02/2024	5169-1	15/04/2024	R\$2.934,70
QBN3D89	DT00FX3087	14/12/2023	16/02/2024	7579-0	15/04/2024	R\$2.934,70
QCF9D60	DT00FX307Y	07/12/2023	16/02/2024	6670-0	15/04/2024	R\$195,23
QCN9I57	DT00FX307N	06/12/2023	16/02/2024	5010-0	15/04/2024	R\$880,41
RRS2D21	DT00FX307K	06/12/2023	16/02/2024	6653-1	15/04/2024	R\$195,23
RRS2D21	DT00FX307L	06/12/2023	16/02/2024	6637-1	15/04/2024	R\$195,23
EZJ8D70	DT00G4301Q	09/12/2023	16/02/2024	6599-2	15/04/2024	R\$293,47
FMS6C24	DT00G4301M	09/12/2023	16/02/2024	6599-2	15/04/2024	R\$293,47
KYO1337	DT00G4301U	09/12/2023	16/02/2024	5169-1	15/04/2024	R\$2.934,70
KYO1337	DT00G4301V	09/12/2023	16/02/2024	6599-2	15/04/2024	R\$293,47
KYO1337	DT00G4301W	09/12/2023	16/02/2024	5010-0	15/04/2024	R\$880,41
NWG1C07	DT00G4301R	09/12/2023	16/02/2024	6599-2	15/04/2024	R\$293,47
OAU5E37	DT00G4301N	09/12/2023	16/02/2024	5169-1	15/04/2024	R\$2.934,70
QBH0451	DT00G4301X	09/12/2023	16/02/2024	5169-1	15/04/2024	R\$2.934,70
QBH0451	DT00G4301Y	09/12/2023	16/02/2024	6858-0	15/04/2024	R\$293,47
RRT5C08	DT00G4301S	09/12/2023	16/02/2024	5169-1	15/04/2024	R\$2.934,70
NPE7374	DT00D951UJ	09/12/2023	16/02/2024	6599-2	15/04/2024	R\$293,47
NPE7374	DT00D951UK	09/12/2023	16/02/2024	5010-0	15/04/2024	R\$880,41
NPE7374	DT00D951VC	09/12/2023	16/02/2024	5169-1	15/04/2024	R\$2.934,70
EVW7C60	DT005Y304T	10/12/2023	16/02/2024	6050-1	15/04/2024	R\$293,47
RAZ1F00	DT005T402X	10/12/2023	16/02/2024	5010-0	15/04/2024	R\$880,41
OBQ4H74	DT0037409X	11/12/2023	16/02/2024	5819-4	15/04/2024	R\$880,41
OBO7080	DT00349053	07/12/2023	16/02/2024	7366-2	15/04/2024	R\$130,16
RRY2199	DT00349056	11/12/2023	16/02/2024	7366-2	15/04/2024	R\$130,16
NPF9134	DT008S107O	10/12/2023	16/02/2024	6610-2	15/04/2024	R\$195,23
NPF9134	DT008S107P	10/12/2023	16/02/2024	5010-0	15/04/2024	R\$880,41
SCL0D22	DT008S107Q	10/12/2023	16/02/2024	5010-0	15/04/2024	R\$880,41
CLP8472	DT000F40DU	11/12/2023	16/02/2024	5185-1	15/04/2024	R\$195,23
HQX8305	DT000F40DW	11/12/2023	16/02/2024	5185-1	15/04/2024	R\$195,23
NJF2741	DT000F40DZ	11/12/2023	16/02/2024	7340-0	15/04/2024	R\$130,16
NJO7829	DT000F40DX	11/12/2023	16/02/2024	5185-1	15/04/2024	R\$195,23
NUE5881	DT000F40E0	11/12/2023	16/02/2024	5185-1	15/04/2024	R\$195,23
PID9E79	DT000F40E3	11/12/2023	16/02/2024	7633-1	15/04/2024	R\$293,47
QBR9793	DT000F40E1	11/12/2023	16/02/2024	7340-0	15/04/2024	R\$130,16
QCC1357	DT000F40E2	11/12/2023	16/02/2024	7340-0	15/04/2024	R\$130,16
QCR2J82	DT000F40E8	12/12/2023	16/02/2024	7633-1	15/04/2024	R\$293,47
QCU2013	DT000F40DV	11/12/2023	16/02/2024	5185-1	15/04/2024	R\$195,23
QCU8J82	DT000F40E6	11/12/2023	16/02/2024	7340-0	15/04/2024	R\$130,16
QCY0678	DT000F40E4	11/12/2023	16/02/2024	7633-1	15/04/2024	R\$293,47
RAS3D84	DT000F40E9	12/12/2023	16/02/2024	7340-0	15/04/2024	R\$130,16
AZB3116	DT000G30TF	14/12/2023	16/02/2024	5738-0	15/04/2024	R\$293,47
CZJ8I44	DT000G30SN	11/12/2023	16/02/2024	5185-1	15/04/2024	R\$195,23
EFW9670	DT000G30SI	11/12/2023	16/02/2024	5185-1	15/04/2024	R\$195,23
FHK2I20	DT000G30SJ	11/12/2023	16/02/2024	7633-2	15/04/2024	R\$293,47
FHK2I20	DT000G30SL	11/12/2023	16/02/2024	6599-2	15/04/2024	R\$293,47
JHW6B60	DT000G30SY	11/12/2023	16/02/2024	5185-1	15/04/2024	R\$195,23
JOK7079	DT000G30SP	11/12/2023	16/02/2024	5185-1	15/04/2024	R\$195,23
NJP4538	DT000G30TI	14/12/2023	16/02/2024	5185-1	15/04/2024	R\$195,23
NJQ4C20	DT000G30SQ	11/12/2023	16/02/2024	5185-1	15/04/2024	R\$195,23
NPG8459	DT000G30TC	12/12/2023	16/02/2024	6599-2	15/04/2024	R\$293,47
NPM7458	DT000G30TD	14/12/2023	16/02/2024	5185-1	15/04/2024	R\$195,23
NTX0580	DT000G30T1	12/12/2023	16/02/2024	5185-1	15/04/2024	R\$195,23
OAS3546	DT000G30SA	11/12/2023	16/02/2024	5185-1	15/04/2024	R\$195,23
OAT9907	DT000G30SV	11/12/2023	16/02/2024	5185-1	15/04/2024	R\$195,23
OAW0650	DT000G30SB	11/12/2023	16/02/2024	7340-0	15/04/2024	R\$130,16
OAZ1G29	DT000G30T9	12/12/2023	16/02/2024	5185-1	15/04/2024	R\$195,23
OBO2C06	DT000G30SH	11/12/2023	16/02/2024	5185-1	15/04/2024	R\$195,23
ONG0A50	DT000G30T5	12/12/2023	16/02/2024	7366-2	15/04/2024	R\$130,16
PYH0C41	DT000G30SO	11/12/2023	16/02/2024	5967-0	15/04/2024	R\$1.467,35
QBK8881	DT000G30SE	11/12/2023	16/02/2024	5185-1	15/04/2024	R\$195,23
QBN8J92	DT000G30SF	11/12/2023	16/02/2024	7340-0	15/04/2024	R\$130,16
QBS5868	DT000G30ST	11/12/2023	16/02/2024	7633-2	15/04/2024	R\$293,47
QBW6474	DT000G30TA	12/12/2023	16/02/2024	7340-0	15/04/2024	R\$130,16
QBW6474	DT000G30TB	12/12/2023	16/02/2024	5720-0	15/04/2024	R\$195,23
QCT6F51	DT000G30T4	12/12/2023	16/02/2024	5185-1	15/04/2024	R\$195,23
RAL9I34	DT000G30T6	12/12/2023	16/02/2024	5738-0	15/04/2024	R\$293,47
RAL9I34	DT000G30T7	12/12/2023	16/02/2024	6050-2	15/04/2024	R\$293,47
RAN9F08	DT000G30S6	11/12/2023	16/02/2024	5738-0	15/04/2024	R\$293,47
RAN9F08	DT000G30S7	11/12/2023	16/02/2024	6050-2	15/04/2024	R\$293,47
RAN9F08	DT000G30S8	11/12/2023	16/02/2024	7340-0	15/04/2024	R\$130,16
RAN9F08	DT000G30S9	11/12/2023	16/02/2024	7684-2	15/04/2024	R\$130,16
RAP4G24	DT000G30SG	11/12/2023	16/02/2024	7633-2	15/04/2024	R\$293,47
RAS2E44	DT000G30T2	12/12/2023	16/02/2024	5738-0	15/04/2024	R\$293,47

Placa	Nº AIT	Dt Infração	Dt Postagem	Cód. Infração	Dt Limite Recurso	Vi. Multa
RAS2E44	DT000G30T3	12/12/2023	16/02/2024	6050-2	15/04/2024	R\$293,47
RAV0A77	DT000G30SR	11/12/2023	16/02/2024	6564-0	15/04/2024	R\$293,47
RAY7C46	DT000G30TH	14/12/2023	16/02/2024	7340-0	15/04/2024	R\$130,16
RBC8D71	DT000G30T8	12/12/2023	16/02/2024	5185-1	15/04/2024	R\$195,23
RRJ4F86	DT000G30SZ	11/12/2023	16/02/2024	5185-1	15/04/2024	R\$195,23
RRP5G74	DT000G30SX	11/12/2023	16/02/2024	5967-0	15/04/2024	R\$1.467,35
RRZ3H49	DT000G30SM	11/12/2023	16/02/2024	7340-0	15/04/2024	R\$130,16
SCC4A98	DT000G30TG	14/12/2023	16/02/2024	7340-0	15/04/2024	R\$130,16
BNZ5I51	DT000H20C4	11/12/2023	16/02/2024	5185-1	15/04/2024	R\$195,23
KAC8356	DT000H20BV	11/12/2023	16/02/2024	6599-2	15/04/2024	R\$293,47
KAE9795	DT000H20CE	14/12/2023	16/02/2024	5010-0	15/04/2024	R\$880,41
KAE9795	DT000H20CF	14/12/2023	16/02/2024	6599-2	15/04/2024	R\$293,47
KAE9795	DT000H20CN	14/12/2023	16/02/2024	5169-2	15/04/2024	R\$2.934,70
NJT0635	DT000H20CC	13/12/2023	16/02/2024	6602-0	15/04/2024	R\$293,47
NUD5202	DT000H20CB	13/12/2023	16/02/2024	6599-2	15/04/2024	R\$293,47
PUB7D20	DT000H20CD	13/12/2023	16/02/2024	5010-0	15/04/2024	R\$880,41
QAC5D30	DT000H20CL	14/12/2023	16/02/2024	6599-2	15/04/2024	R\$293,47
QAC5D30	DT000H20CM	14/12/2023	16/02/2024	5010-0	15/04/2024	R\$880,41
QAZ929	DT000H20CA	11/12/2023	16/02/2024	6599-2	15/04/2024	R\$293,47
QCB5981	DT000H20CI	14/12/2023	16/02/2024	6599-2	15/04/2024	R\$293,47
QCD9623	DT000H20CK	14/12/2023	16/02/2024	6599-2	15/04/2024	R\$293,47
QCO5338	DT000H20C7	11/12/2023	16/02/2024	5185-2	15/04/2024	R\$195,23
RAQ8J75	DT000H20C5	11/12/2023	16/02/2024	7072-1	15/04/2024	R\$293,47
RAR8F23	DT000H20C0	11/12/2023	16/02/2024	6599-2	15/04/2024	R\$293,47
RAU0D22	DT000H20C2	11/12/2023	16/02/2024	7340-0	15/04/2024	R\$130,16
RAU0D22	DT000H20C3	11/12/2023	16/02/2024	6599-2	15/04/2024	R\$293,47
NUB8908	DT00243063	14/12/2023	16/02/2024	6599-2	15/04/2024	R\$293,47
NUB8908	DT00243064	14/12/2023	16/02/2024	5045-0	15/04/2024	R\$293,47
QCY0B68	DT00243062	14/12/2023	16/02/2024	6599-2	15/04/2024	R\$293,47
HRZ3083	DT000E30FF	12/12/2023	16/02/2024	5185-2	15/04/2024	R\$195,23
NPL8678	DT000E30FI	12/12/2023	16/02/2024	7340-0	15/04/2024	R\$130,16
NTY5476	DT000E30FJ	13/12/2023	16/02/2024	7340-0	15/04/2024	R\$130,16
OBF4445	DT000E30FG	12/12/2023	16/02/2024	5185-2	15/04/2024	R\$195,23
OBQ5462	DT000E30FH	12/12/2023	16/02/2024	6670-0	15/04/2024	R\$195,23
OBR7244	DT000E30FN	13/12/2023	16/02/2024	7340-0	15/04/2024	R\$130,16
QCM5A35	DT000E30FK	13/12/2023	16/02/2024	7072-1	15/04/2024	R\$293,47
QCM5G34	DT000E30FE	12/12/2023	16/02/2024	7340-0	15/04/2024	R\$130,16
QPZ4E33	DT000E30FL	13/12/2023	16/02/2024	6700-0	15/04/2024	R\$195,23
RRP9F62	DT000E30FO	13/12/2023	16/02/2024	7072-1	15/04/2024	R\$293,47
RRU8J46	DT000E30FD	11/12/2023	16/02/2024	5738-0	15/04/2024	R\$293,47
AON3871	DT00JS30AZ	12/12/2023	16/02/2024	5193-0	15/04/2024	R\$293,47
NPH5765	DT00JS30B8	13/12/2023	16/02/2024	7340-0	15/04/2024	R\$130,16
NPL0F39	DT00JS30B2	12/12/2023	16/02/2024	7633-1	15/04/2024	R\$293,47
NPM8H49	DT00JS30B1	12/12/2023	16/02/2024	7633-1	15/04/2024	R\$293,47
OAZ9B60	DT00JS30B5	12/12/2023	16/02/2024	5819-4	15/04/2024	R\$880,41
OAR4B09	DT00CI40D5	10/12/2023	16/02/2024	6599-2	15/04/2024	R\$293,47
OAR4B09	DT00CI40D6	10/12/2023	16/02/2024	5045-0	15/04/2024	R\$293,47
QBE6J74	DT00CF20BG	14/12/2023	16/02/2024	6050-1	15/04/2024	R\$293,47
QDD3567	DT00CF20AN	09/12/2023	16/02/2024	6653-1	15/04/2024	R\$195,23
QDD3567	DT00CF20AO	09/12/2023	16/02/2024	5010-0	15/04/2024	R\$880,41
OBO2051	DT00C92072	08/12/2023	16/02/2024	6599-2	15/04/2024	R\$293,47
JZU6886	DT00BO20C9	08/12/2023	16/02/2024	5738-0	15/04/2024	R\$293,47
JZU6886	DT00BO20CA	08/12/2023	16/02/2024	6602-0	15/04/2024	R\$293,47
JZU6886	DT00BO20CB	08/12/2023	16/02/2024	7340-0	15/04/2024	R\$130,16
RRL9G63	DT00BO20C7	08/12/2023	16/02/2024	6637-1	15/04/2024	R\$195,23
RRL9G63	DT00BO20C8	08/12/2023	16/02/2024	5010-0	15/04/2024	R\$880,41
CUB1355	DT0025301X	10/12/2023	16/02/2024	5010-0	15/04/2024	R\$880,41
QBI0D10	DT00FP2075	08/12/2023	16/02/2024	5169-1	15/04/2024	R\$2.934,70
QBI0D10	DT00FP2076	08/12/2023	16/02/2024	6599-2	15/04/2024	R\$293,47
DCW1E80	DT005X2098	12/12/2023	16/02/2024	5169-1	15/04/2024	R\$2.934,70
DCW1E80	DT005X2099	12/12/2023	16/02/2024	6599-2	15/04/2024	R\$293,47
NJT6010	DT005X209A	12/12/2023	16/02/2024	6599-2	15/04/2024	R\$293,47
NJT6010	DT005X209B	12/12/2023	16/02/2024	7340-0	15/04/2024	R\$130,16
NJT6010	DT005X209C	12/12/2023	16/02/2024	5010-0	15/04/2024	R\$880,41
NJT6010	DT005X209D	12/12/2023	16/02/2024	6556-1	15/04/2024	R\$293,47
QBR3855	DT005X209E	12/12/2023	16/02/2024	5010-0	15/04/2024	R\$880,41
RAR3D18	DT008F408C	09/12/2023	16/02/2024	6599-2	15/04/2024	R\$293,47
NAN7269	DT003X509H	09/12/2023	16/02/2024	5169-1	15/04/2024	R\$2.934,70
NAN7269	DT003X509I	09/12/2023	16/02/2024	5177-0	15/04/2024	R\$293,47
NTZ5943	DT003X5095	09/12/2023	16/02/2024	5010-0	15/04/2024	R\$880,41
NTZ5943	DT003X5096	09/12/2023	16/02/2024	6599-2	15/04/2024	R\$293,47
QCQ1052	DT003X509E	09/12/2023	16/02/2024	5169-1	15/04/2024	R\$2.934,70
QCQ1052	DT003X509F	09/12/2023	16/02/2024	5185-2	15/04/2024	R\$195,23
QCQ1052	DT003X509G	09/12/2023	16/02/2024	6076-0	15/04/2024	R\$293,47
RAP8J66	DT003X509J	09/12/2023	16/02/2024	5169-1	15/04/2024	R\$2.934,70
RAP8J66	DT003X509K	09/12/2023	16/02/2024	6599-2	15/04/2024	R\$293,47
RAP8J66	DT003X509L	09/12/2023	16/02/2024	5177-0	15/04/2024	R\$293,47
RRQ3B53	DT003X509M	09/12/2023	16/02/2024	5169-1	15/04/2024	R\$2.934,70
RAZ4D98	DT00HO1001	13/12/2023	16/02/2024	6599-2	15/04/2024	R\$293,47
RAZ4D98	DT00HO1002	13/12/2023	16/02/2024	7340-0	15/04/2024	R\$130,16
RAZ4D98	DT00HO1003	13/12/2023	16/02/2024	5835-0	15/04/2024	R\$195,23
RAZ4D98	DT00HO1006	13/12/2023	16/02/2024	5819-1	15/04/2024	R\$880,41
NUC9183	MTA0424916	09/12/2023	16/02/2024	5010-0	15/04/2024	R\$880,41
NUC9183	MTA0424918	09/12/2023	16/02/2024	6599-2	15/04/2024	R\$293,47
NUC9183	MTA0424920	09/12/2023	16/02/2024	7340-0	15/04/2024	R\$130,16
BXH5898	DT005B505J	09/12/2023	16/02/2024	6599-2	15/04/2024	R\$293,47
BXH5898	DT005B505K	09/12/2023	16/02/2024	5169-2	15/04/2024	R\$2.934,70

Placa	Nº AIT	Dt Infração	Dt Postagem	Cód. Infração	Dt Limite Recurso	Vi. Multa
PQK6D55	DT0087203T	07/12/2023	16/02/2024	6041-2	15/04/2024	R\$195,23
RRW6D38	DT0087203U	09/12/2023	16/02/2024	7030-1	15/04/2024	R\$293,47
RRW6D38	DT0087203V	09/12/2023	16/02/2024	7048-1	15/04/2024	R\$293,47
HTH5H11	DT001K807V	10/12/2023	16/02/2024	5274-1	15/04/2024	R\$2.934,70
HTH5H11	DT001K807X	10/12/2023	16/02/2024	6653-1	15/04/2024	R\$195,23
HTH5H11	DT001K807Y	10/12/2023	16/02/2024	6637-1	15/04/2024	R\$195,23
KAE9240	DT00GF509J	09/12/2023	16/02/2024	7579-0	15/04/2024	R\$2.934,70
KAE9240	DT00GF509K	09/12/2023	16/02/2024	6599-2	15/04/2024	R\$293,47
KAE9240	DT00GF509L	09/12/2023	16/02/2024	5010-0	15/04/2024	R\$880,41
QCU3742	DT00GF509M	08/12/2023	16/02/2024	6599-2	15/04/2024	R\$293,47
QCU3742	DT00GF509N	08/12/2023	16/02/2024	6670-0	15/04/2024	R\$195,23
RRL6G19	DT00GF509O	09/12/2023	16/02/2024	6599-2	15/04/2024	R\$293,47
SPF8D90	DT00GF509I	09/12/2023	16/02/2024	5169-1	15/04/2024	R\$2.934,70
OAR1617	DT00G120E4	08/12/2023	16/02/2024	6599-2	15/04/2024	R\$293,47
OAZ1448	DT00G120E7	08/12/2023	16/02/2024	5169-1	15/04/2024	R\$2.934,70
OAZ1448	DT00G120E8	08/12/2023	16/02/2024	6599-2	15/04/2024	R\$293,47
QBCQJ18	DT00GE30EZ	09/12/2023	16/02/2024	6599-2	15/04/2024	R\$293,47
QBH3507	DT00GE30EY	09/12/2023	16/02/2024	6599-2	15/04/2024	R\$293,47
QBP9911	DT00GE30EY	09/12/2023	16/02/2024	6599-2	15/04/2024	R\$293,47
QCN1D63	DT00G120E6	08/12/2023	16/02/2024	5169-1	15/04/2024	R\$2.934,70
QCP9382	DT00GE30EX	09/12/2023	16/02/2024	6599-2	15/04/2024	R\$293,47
QTQ2A30	DT00G120E9	08/12/2023	16/02/2024	5169-1	15/04/2024	R\$2.934,70
QUE2D07	DT00GE30F0	09/12/2023	16/02/2024	6599-2	15/04/2024	R\$293,47
QUE2D07	DT00GE30F1	09/12/2023	16/02/2024	5010-0	15/04/2024	R\$880,41
QUF3J17	DT00GE30EU	09/12/2023	16/02/2024	6599-2	15/04/2024	R\$293,47
QUF3J17	DT00GE30EV	09/12/2023	16/02/2024	7579-0	15/04/2024	R\$2.934,70
SPC3C95	DT00G120E5	08/12/2023	16/02/2024	5010-0	15/04/2024	R\$880,41
QBG1268	DT00KQ100V	12/12/2023	16/02/2024	5169-1	15/04/2024	R\$2.934,70
QOZ7I83	DT00KQ100X	12/12/2023	16/02/2024	5169-1	15/04/2024	R\$2.934,70
AMA9004	DT00I2202G	06/12/2023	16/02/2024	5169-1	15/04/2024	R\$2.934,70
JZN9595	DT00I2202F	06/12/2023	16/02/2024	5169-1	15/04/2024	R\$2.934,70
NJM4868	DT00IB2020	12/12/2023	16/02/2024	5169-1	15/04/2024	R\$2.934,70
BAK1170	DT00D951UH	08/12/2023	16/02/2024	7633-1	15/04/2024	R\$293,47
FDB7825	DT00D951UD	08/12/2023	16/02/2024	6599-2	15/04/2024	R\$293,47
FUX4727	DT00D951UE	08/12/2023	16/02/2024	6599-2	15/04/2024	R\$293,47
KAD0735	DT002U70B2	07/12/2023	16/02/2024	5967-0	15/04/2024	R\$1.467,35
OBL0976	DT002U70AZ	07/12/2023	16/02/2024	7633-2	15/04/2024	R\$293,47
OBL0976	DT002U70B0	07/12/2023	16/02/2024	6599-2	15/04/2024	R\$293,47
QBZ2E76	DT00D951UF	08/12/2023	16/02/2024	6599-2	15/04/2024	R\$293,47
QBZ5654	DT002U70B1	07/12/2023	16/02/2024	7633-2	15/04/2024	R\$293,47
QCC9055	DT002U70AX	07/12/2023	16/02/2024	5967-0	15/04/2024	R\$1.467,35
QCC9415	DT002U70AY	07/12/2023	16/02/2024	7633-2	15/04/2024	R\$293,47
QCF4046	DT00D951UG	08/12/2023	16/02/2024	7366-2	15/04/2024	R\$130,16
NPK7A30	DT00GG30DB	08/12/2023	16/02/2024	5010-0	15/04/2024	R\$880,41
NPK7A30	DT00GG30DC	08/12/2023	16/02/2024	6599-2	15/04/2024	R\$293,47
NPQ7770	DT00GG30D9	08/12/2023	16/02/2024	6599-2	15/04/2024	R\$293,47
NPQ7770	DT00GG30DA	08/12/2023	16/02/2024	5010-0	15/04/2024	R\$880,41
QC19I04	DT00GG30D8	08/12/2023	16/02/2024	6599-2	15/04/2024	R\$293,47
RAP9D86	DT00GG30DD	08/12/2023	16/02/2024	6599-2	15/04/2024	R\$293,47
RAP9D86	DT00GG30DE	08/12/2023	16/02/2024	5010-0	15/04/2024	R\$880,41
RAP9D86	DT00GG30DF	08/12/2023	16/02/2024	5169-1	15/04/2024	R\$2.934,70
EQD4G00	DT00GD30E6	08/12/2023	16/02/2024	5010-0	15/04/2024	R\$880,41
QBK1J47	DT00GD30E7	08/12/2023	16/02/2024	5169-1	15/04/2024	R\$2.934,70
QCD3082	DT00GD30E9	08/12/2023	16/02/2024	6599-2	15/04/2024	R\$293,47
QCD3082	DT00GD30EA	08/12/2023	16/02/2024	5045-0	15/04/2024	R\$293,47
EMU6I52	DT00HC20D4	10/12/2023	16/02/2024	6599-2	15/04/2024	R\$293,47
EMU6I52	DT00HC20D5	10/12/2023	16/02/2024	7340-0	15/04/2024	R\$130,16
EMU6I52	DT00HC20D6	10/12/2023	16/02/2024	7633-2	15/04/2024	R\$293,47
NGV4080	DT00HC20D1	09/12/2023	16/02/2024	6599-2	15/04/2024	R\$293,47
QBG9019	DT00FV30GD	10/12/2023	16/02/2024	5169-1	15/04/2024	R\$2.934,70
QBG9019	DT00FV30GE	10/12/2023	16/02/2024	6599-2	15/04/2024	R\$293,47
QBG9019	DT00FV30GF	10/12/2023	16/02/2024	5010-0	15/04/2024	R\$880,41
QBI7622	DT00HC20D3	10/12/2023	16/02/2024	6599-2	15/04/2024	R\$293,47
RRR9B94	DT00FV30GC	10/12/2023	16/02/2024	5010-0	15/04/2024	R\$880,41
RRR9B94	DT00L51003	10/12/2023	16/02/2024	5169-1	15/04/2024	R\$2.934,70
RRU7D57	DT00HC20D2	10/12/2023	16/02/2024	6599-2	15/04/2024	R\$293,47
KMN3597	DT008C4087	11/12/2023	16/02/2024	5010-0	15/04/2024	R\$880,41
KMN3597	DT008C4088	11/12/2023	16/02/2024	6599-2	15/04/2024	R\$293,47
JZE0G92	DT003C5041	07/12/2023	16/02/2024	5045-0	15/04/2024	R\$293,47
JZE0G92	DT003C5042	07/12/2023	16/02/2024	5169-1	15/04/2024	R\$2.934,70
NLK8896	DT003C503V	07/12/2023	16/02/2024	5010-0	15/04/2024	R\$880,41
NLK8896	DT003C503W	07/12/2023	16/02/2024	5118-0	15/04/2024	R\$880,41
NLK8896	DT003C503X	07/12/2023	16/02/2024	5169-1	15/04/2024	R\$2.934,70
NLK8896	DT003C503Y	07/12/2023	16/02/2024	6599-2	15/04/2024	R\$293,47
OMY9A06	DT00JQ202C	13/12/2023	16/02/2024	6599-2	15/04/2024	R\$293,47
QBT3B33	DT00JQ202E	13/12/2023	16/02/2024	6599-2	15/04/2024	R\$293,47
QBZ2H59	DT00JQ202J	13/12/2023	16/02/2024	7579-0	15/04/2024	R\$2.934,70
QCU0477	DT00JQ202F	13/12/2023	16/02/2024	5169-1	15/04/2024	R\$2.934,70
QGZ7C76	DT00JQ202G	13/12/2023	16/02/2024	6599-2	15/04/2024	R\$293,47
RCM7I00	DT003C5043	07/12/2023	16/02/2024	5169-1	15/04/2024	R\$2.934,70
EGX3A76	DT00GD30EC	09/12/2023	16/02/2024	6599-2	15/04/2024	R\$293,47
QCM1J50	DT00GD30ED	09/12/2023	16/02/2024	6599-2	15/04/2024	R\$293,47
QJD9E00	DT00GD30EH	09/12/2023	16/02/2024	7579-0	15/04/2024	R\$2.934,70
RBM8A98	DT00GD30EI	09/12/2023	16/02/2024	7579-0	15/04/2024	R\$2.934,70
RBM8A98	DT00GD30EJ	09/12/2023	16/02/2024	5010-0	15/04/2024	R\$880,41
QOR8F64	DT00G120EC	09/12/2023	16/02/2024	7579-0	15/04/2024	R\$2.934,70
NPG5H48	DT00414045	10/12/2023	16/02/2024	5169-1	15/04/2024	R\$2.934,70

Placa	Nº AIT	Dt Infração	Dt Postagem	Cód. Infração	Dt Limite Recurso	Vi. Multa
NPG5H48	DT00414046	10/12/2023	16/02/2024	5010-0	15/04/2024	R\$880,41
QBA7818	DT00414044	10/12/2023	16/02/2024	6599-2	15/04/2024	R\$293,47
NJF8G30	DT00HD30CO	09/12/2023	16/02/2024	6599-2	15/04/2024	R\$293,47
NJM8A92	DT00HD30CT	09/12/2023	16/02/2024	5169-1	15/04/2024	R\$2.934,70
QAR5197	DT00HD30CJ	09/12/2023	16/02/2024	6599-2	15/04/2024	R\$293,47
QCG4176	DT00HD30CR	09/12/2023	16/02/2024	7579-0	15/04/2024	R\$2.934,70
BNE9149	DT00LB1008	10/12/2023	16/02/2024	6599-2	15/04/2024	R\$293,47
KAN5462	DT00LB1001	25/11/2023	16/02/2024	6599-2	15/04/2024	R\$293,47
OBC9017	DT00LB1005	25/11/2023	16/02/2024	6599-2	15/04/2024	R\$293,47
OBG9409	DT00L91004	13/12/2023	16/02/2024	6599-2	15/04/2024	R\$293,47
OBG9409	DT00L91005	14/12/2023	16/02/2024	6726-1	15/04/2024	R\$195,23
QBG1660	DT00LB1002	25/11/2023	16/02/2024	7579-0	15/04/2024	R\$2.934,70
QBG1660	DT00LB1003	25/11/2023	16/02/2024	6599-2	15/04/2024	R\$293,47
QBU0617	DT00LB1007	10/12/2023	16/02/2024	5010-0	15/04/2024	R\$880,41
QLN2H47	DT00LB1006	10/12/2023	16/02/2024	6599-2	15/04/2024	R\$293,47
QOV0187	DT00L91001	14/12/2023	16/02/2024	5169-1	15/04/2024	R\$2.934,70
QOV0187	DT00L91002	14/12/2023	16/02/2024	6599-2	15/04/2024	R\$293,47
QPU2G99	DT00FW20EG	14/12/2023	16/02/2024	5169-1	15/04/2024	R\$2.934,70
RRJ7A00	DT00LB100B	10/12/2023	16/02/2024	7579-0	15/04/2024	R\$2.934,70
AUV7A98	DT00GF509R	09/12/2023	16/02/2024	6599-2	15/04/2024	R\$293,47
QBF2F32	DT00G43028	14/12/2023	16/02/2024	5169-1	15/04/2024	R\$2.934,70
QBL3F40	DT00GF509S	10/12/2023	16/02/2024	5169-1	15/04/2024	R\$2.934,70
QBQ6D23	DT00G43022	14/12/2023	16/02/2024	6599-2	15/04/2024	R\$293,47
RRX8B18	DT00GF509Q	10/12/2023	16/02/2024	5169-1	15/04/2024	R\$2.934,70
DFM7A57	DT00GD30EU	14/12/2023	16/02/2024	5169-1	15/04/2024	R\$2.934,70
DFM7A57	DT00GD30EX	14/12/2023	16/02/2024	6599-2	15/04/2024	R\$293,47
DFM7A57	DT00GD30EY	14/12/2023	16/02/2024	5010-0	15/04/2024	R\$880,41
NFI7E30	DT00GE30F6	10/12/2023	16/02/2024	5169-1	15/04/2024	R\$2.934,70
NFI7E30	DT00GE30F7	10/12/2023	16/02/2024	5010-0	15/04/2024	R\$880,41
QBD1726	DT00L31009	10/12/2023	16/02/2024	5010-0	15/04/2024	R\$880,41
QBI2811	DT00GD30ES	14/12/2023	16/02/2024	6599-2	15/04/2024	R\$293,47
QBI2811	DT00GD30ET	14/12/2023	16/02/2024	5010-0	15/04/2024	R\$880,41
QCW6066	DT00GE30F2	09/12/2023	16/02/2024	6599-2	15/04/2024	R\$293,47
QCW6066	DT00GE30F3	09/12/2023	16/02/2024	6637-1	15/04/2024	R\$195,23
KAE1591	DT00KH3013	13/12/2023	16/02/2024	7579-0	15/04/2024	R\$2.934,70
NPC8346	DT00KH3012	13/12/2023	16/02/2024	6599-2	15/04/2024	R\$293,47
NPD1106	DT00I3306W	07/12/2023	16/02/2024	6599-2	15/04/2024	R\$293,47
NPD1106	DT00I3306X	07/12/2023	16/02/2024	5010-0	15/04/2024	R\$880,41
NPD1106	DT00I3306Y	07/12/2023	16/02/2024	5118-0	15/04/2024	R\$880,41
NPD1106	DT00I3306Z	07/12/2023	16/02/2024	6653-1	15/04/2024	R\$195,23
NPD1106	DT00I33070	07/12/2023	16/02/2024	6670-0	15/04/2024	R\$195,23
NPD1106	DT00I33071	07/12/2023	16/02/2024	6637-1	15/04/2024	R\$195,23
NPI8779	DT00KH3017	13/12/2023	16/02/2024	7579-0	15/04/2024	R\$2.934,70
NUF1610	DT00KH3019	14/12/2023	16/02/2024	6599-2	15/04/2024	R\$293,47
NUF1610	DT00KH301A	14/12/2023	16/02/2024	5010-0	15/04/2024	R\$880,41
OBO7C23	DT00KH3018	14/12/2023	16/02/2024	7579-0	NULL	R\$2.934,70
QBY7245	DT00I3306T	06/12/2023	16/02/2024	6599-2	15/04/2024	R\$293,47
QBY7245	DT00I3306U	06/12/2023	16/02/2024	5010-0	15/04/2024	R\$880,41
QBY7245	DT00I3306V	06/12/2023	16/02/2024	6637-1	15/04/2024	R\$195,23
QCE7120	DT00I3306P	06/12/2023	16/02/2024	6599-2	15/04/2024	R\$293,47
QCIOG34	DT00I3306R	06/12/2023	16/02/2024	7579-0	15/04/2024	R\$2.934,70
QCV3601	DT00KH3016	13/12/2023	16/02/2024	6637-1	15/04/2024	R\$195,23
QCW8464	DT00KH301B	14/12/2023	16/02/2024	5045-0	15/04/2024	R\$293,47
RRS7D42	DT00KH3014	13/12/2023	16/02/2024	7340-0	15/04/2024	R\$130,16
RRS7D42	DT00KH3015	13/12/2023	16/02/2024	5010-0	15/04/2024	R\$880,41
JKB4729	DT00JR304L	07/12/2023	16/02/2024	5169-1	15/04/2024	R\$2.934,70
NKO8827	DT00JR304M	07/12/2023	16/02/2024	5010-0	15/04/2024	R\$880,41
NKO8827	DT00JR304N	07/12/2023	16/02/2024	5118-0	15/04/2024	R\$880,41
NKO8827	DT00JR304O	07/12/2023	16/02/2024	6599-2	15/04/2024	R\$293,47
NUE8465	DT00JR304P	07/12/2023	16/02/2024	5010-0	15/04/2024	R\$880,41
NUE8465	DT00JR304Q	07/12/2023	16/02/2024	6599-2	15/04/2024	R\$293,47
NUF7589	DT00JR304S	07/12/2023	16/02/2024	5010-0	15/04/2024	R\$880,41
NUF7589	DT00JR304U	07/12/2023	16/02/2024	6599-2	15/04/2024	R\$293,47
RRY2185	DT00JR304J	07/12/2023	16/02/2024	5010-0	15/04/2024	R\$880,41
RRY2185	DT00JR304K	07/12/2023	16/02/2024	5118-0	15/04/2024	R\$880,41
JIA6036	DT00JX207F	09/12/2023	16/02/2024	6599-2	15/04/2024	R\$293,47
JIA6036	DT00JX207G	09/12/2023	16/02/2024	6670-0	15/04/2024	R\$195,23
JZV3993	DT00JX207D	09/12/2023	16/02/2024	5169-1	15/04/2024	R\$2.934,70
JZV3993	DT00JX207E	09/12/2023	16/02/2024	6599-2	15/04/2024	R\$293,47
KAR1D02	DT00JX2078	09/12/2023	16/02/2024	5169-1	15/04/2024	R\$2.934,70
KAR1D02	DT00JX2079	09/12/2023	16/02/2024	5010-0	15/04/2024	R\$880,41
NJF7D54	DT00JX207K	09/12/2023	16/02/2024	6599-2	15/04/2024	R\$293,47
NJF7D54	DT00JX207L	09/12/2023	16/02/2024	5010-0	15/04/2024	R\$880,41
NJK6D28	DT00JX207J	09/12/2023	16/02/2024	6670-0	15/04/2024	R\$195,23
QBA9G54	DT00JX2075	09/12/2023	16/02/2024	5169-1	15/04/2024	R\$2.934,70
QBA9G54	DT00JX2076	09/12/2023	16/02/2024	5010-0	15/04/2024	R\$880,41
QBD8175	DT00JX2074	10/12/2023	16/02/2024	5169-1	15/04/2024	R\$2.934,70
QCD5684	DT00JX207I	09/12/2023	16/02/2024	5045-0	15/04/2024	R\$293,47
RRR7A68	DT00JX207M	10/12/2023	16/02/2024	6599-2	15/04/2024	R\$293,47
EOW2E10	DT00JV4057	09/12/2023	16/02/2024	6670-0	15/04/2024	R\$195,23
EOW2E10	DT00JV4058	09/12/2023	16/02/2024	6637-1	15/04/2024	R\$195,23
KAE6648	DT00JV405B	09/12/2023	16/02/2024	5169-1	15/04/2024	R\$2.934,70
KAE6648	DT00JV405C	09/12/2023	16/02/2024	6599-2	15/04/2024	R\$293,47
KAE6648	DT00JV405D	09/12/2023	16/02/2024	5010-0	15/04/2024	R\$880,41
KAE6648	DT00JV405E	09/12/2023	16/02/2024	5118-0	15/04/2024	R\$880,41
KAE6648	DT00JV405F	09/12/2023	16/02/2024	6580-0	15/04/2024	R\$293,47
KAE6648	DT00JV405G	09/12/2023	16/02/2024	6556-1	15/04/2024	R\$293,47

Placa	Nº AIT	Dt Infração	Dt Postagem	Cód. Infração	Dt Limite Recurso	Vi. Multa
KAE6648	DT00JV405H	09/12/2023	16/02/2024	6726-1	15/04/2024	R\$195,23
NI23E28	DT00JV4059	09/12/2023	16/02/2024	5010-0	15/04/2024	R\$880,41
KAL8869	DT00KN101V	10/12/2023	16/02/2024	5010-0	15/04/2024	R\$880,41
OAY8H82	DT00KN101Z	10/12/2023	16/02/2024	5169-1	15/04/2024	R\$2.934,70
OAY8H82	DT00KN1020	10/12/2023	16/02/2024	7340-0	15/04/2024	R\$130,16
OBS0761	DT00L4100X	12/12/2023	16/02/2024	5169-1	15/04/2024	R\$2.934,70
OBS5F06	DT00KN101X	10/12/2023	16/02/2024	5169-1	NULL	R\$2.934,70
OBS5F06	DT00KN101Y	10/12/2023	16/02/2024	6599-2	15/04/2024	R\$293,47
QBR3895	DT00L4100R	12/12/2023	16/02/2024	6599-2	15/04/2024	R\$293,47
QBX1814	DT00L4100U	12/12/2023	16/02/2024	6599-2	15/04/2024	R\$293,47
QBX1814	DT00L4100V	12/12/2023	16/02/2024	5010-0	15/04/2024	R\$880,41
QBY0809	DT00L4100T	12/12/2023	16/02/2024	6599-2	15/04/2024	R\$293,47
RRN5B07	DT00L4100Z	12/12/2023	16/02/2024	5169-1	15/04/2024	R\$2.934,70
RRU1C99	DT00KN101W	10/12/2023	16/02/2024	5169-1	15/04/2024	R\$2.934,70
EZV2598	DT00GG30DH	09/12/2023	16/02/2024	5010-0	15/04/2024	R\$880,41
EZV2598	DT00GG30DL	09/12/2023	16/02/2024	5118-0	15/04/2024	R\$880,41
NJROA31	DT00GG30DQ	09/12/2023	16/02/2024	6599-2	15/04/2024	R\$293,47
NUC8968	DT00GG30DP	09/12/2023	16/02/2024	6599-2	15/04/2024	R\$293,47
QOT1G70	DT00GG30DR	09/12/2023	16/02/2024	6599-2	15/04/2024	R\$293,47
RFC1G60	DT00GG30DI	09/12/2023	16/02/2024	5010-0	15/04/2024	R\$880,41
RFC1G60	DT00GG30DK	09/12/2023	16/02/2024	5118-0	15/04/2024	R\$880,41
BBT8C60	DT00GG30DZ	14/12/2023	16/02/2024	6670-0	15/04/2024	R\$195,23
BCN2B54	DT00GD30EL	10/12/2023	16/02/2024	5169-1	15/04/2024	R\$2.934,70
BCN2B54	DT00GD30EM	10/12/2023	16/02/2024	5037-1	15/04/2024	R\$586,94
JZV8D46	DT00GG30DW	13/12/2023	16/02/2024	7579-0	15/04/2024	R\$2.934,70
JZV8D46	DT00GG30DX	13/12/2023	16/02/2024	5045-0	15/04/2024	R\$293,47
OAP7G33	DT00L3100E	14/12/2023	16/02/2024	7579-0	15/04/2024	R\$2.934,70
OAP7G33	DT00L3100G	14/12/2023	16/02/2024	6670-0	15/04/2024	R\$195,23
OAP7G33	DT00L3100H	14/12/2023	16/02/2024	5010-0	15/04/2024	R\$880,41
RRM2I67	DT00GG30DY	14/12/2023	16/02/2024	6670-0	15/04/2024	R\$195,23
RRR0I70	DT00GD30EK	10/12/2023	16/02/2024	5169-1	15/04/2024	R\$2.934,70
QEV8A06	DT006E502X	09/12/2023	16/02/2024	5169-1	15/04/2024	R\$2.934,70
PCX0H18	DT00FW20E6	09/12/2023	16/02/2024	6580-0	15/04/2024	R\$293,47
QQO2C53	DT00FW20E7	09/12/2023	16/02/2024	5169-1	15/04/2024	R\$2.934,70
NKC1670	DT00G4301K	08/12/2023	16/02/2024	7579-0	15/04/2024	R\$2.934,70
QAL2I31	DT00G4301L	08/12/2023	16/02/2024	5169-1	15/04/2024	R\$2.934,70
NCP2353	DT00HC20DH	14/12/2023	16/02/2024	6599-2	15/04/2024	R\$293,47
NJA5271	DT00HC20DB	14/12/2023	16/02/2024	6599-2	15/04/2024	R\$293,47
NJQ8653	DT00GH304N	10/12/2023	16/02/2024	6599-2	15/04/2024	R\$293,47
NJQ8653	DT00GH304O	10/12/2023	16/02/2024	7579-0	15/04/2024	R\$2.934,70
QBZ7696	DT00GH304P	10/12/2023	16/02/2024	5169-1	15/04/2024	R\$2.934,70
QCB7G26	DT00HC20DA	13/12/2023	16/02/2024	5010-0	15/04/2024	R\$880,41
QCB7G26	DT00HC20DI	13/12/2023	16/02/2024	5169-1	15/04/2024	R\$2.934,70
QCD7884	DT00HC20DC	14/12/2023	16/02/2024	5169-1	15/04/2024	R\$2.934,70
AOT6I09	DT00FV30GK	14/12/2023	16/02/2024	6599-2	15/04/2024	R\$293,47
ETA4A71	DT00FV30GG	13/12/2023	16/02/2024	5045-0	15/04/2024	R\$293,47
ETA4A71	DT00FV30GH	13/12/2023	16/02/2024	5193-0	15/04/2024	R\$293,47
JYN1901	DT00FV30G7	10/12/2023	16/02/2024	7579-0	15/04/2024	R\$2.934,70
JYN1901	DT00FV30G8	10/12/2023	16/02/2024	6599-2	15/04/2024	R\$293,47
NPI8E44	DT00FV30GL	14/12/2023	16/02/2024	5169-1	15/04/2024	R\$2.934,70
NPI8E44	DT00FV30GM	14/12/2023	16/02/2024	6599-2	15/04/2024	R\$293,47
NPI8E44	DT00L51004	14/12/2023	16/02/2024	5010-0	15/04/2024	R\$880,41
OBK7D60	DT00FV30GJ	14/12/2023	16/02/2024	6599-2	15/04/2024	R\$293,47
OBL2558	DT00FV30GI	14/12/2023	16/02/2024	5169-1	15/04/2024	R\$2.934,70
QCM3032	DT00FV30G4	10/12/2023	16/02/2024	5169-1	15/04/2024	R\$2.934,70
QCS5I31	DT00L51005	14/12/2023	16/02/2024	5045-0	15/04/2024	R\$293,47
RAQ5H94	DT00FV30G3	10/12/2023	16/02/2024	5169-1	15/04/2024	R\$2.934,70
NUA0584	DT003B503V	07/12/2023	16/02/2024	5010-0	15/04/2024	R\$880,41
NUA0584	DT003B503W	07/12/2023	16/02/2024	5118-0	15/04/2024	R\$880,41
NJN3A12	DT00HB20HC	10/12/2023	16/02/2024	6599-2	15/04/2024	R\$293,47
NPI2J38	DT00L81002	14/12/2023	16/02/2024	5169-1	15/04/2024	R\$2.934,70
OBC4F24	DT00HB20HD	10/12/2023	16/02/2024	6599-2	15/04/2024	R\$293,47
OBH5D09	DT00HB20HE	10/12/2023	16/02/2024	6599-2	15/04/2024	R\$293,47
PFG2F27	DT00GE30FH	14/12/2023	16/02/2024	5169-1	15/04/2024	R\$2.934,70
QBR9C72	DT00HB20H9	10/12/2023	16/02/2024	5169-1	15/04/2024	R\$2.934,70
QBR9C72	DT00HB20HA	10/12/2023	16/02/2024	6599-2	15/04/2024	R\$293,47
QBZ8672	DT00HB20HF	10/12/2023	16/02/2024	6599-2	15/04/2024	R\$293,47
QCY6J04	DT00FV30GB	10/12/2023	16/02/2024	6599-2	15/04/2024	R\$293,47
QCY6J04	DT00HB20HG	10/12/2023	16/02/2024	7579-0	15/04/2024	R\$2.934,70
RAO0010	DT00HB20H8	10/12/2023	16/02/2024	6599-2	15/04/2024	R\$293,47
RAO0010	DT00HB20HB	10/12/2023	16/02/2024	5010-0	15/04/2024	R\$880,41
RRO1J77	DT00FV30G9	10/12/2023	16/02/2024	7579-0	15/04/2024	R\$2.934,70
RRO1J77	DT00FV30GA	10/12/2023	16/02/2024	5010-0	15/04/2024	R\$880,41
RAM6090	DT00H7101K	07/12/2023	16/02/2024	6041-2	15/04/2024	R\$195,23
NPK8I11	DT00FV30G0	09/12/2023	16/02/2024	6599-2	15/04/2024	R\$293,47
OBN7326	DT00FV30FW	08/12/2023	16/02/2024	7579-0	15/04/2024	R\$2.934,70
QXJ4C21	DT00FV30G2	09/12/2023	16/02/2024	7579-0	15/04/2024	R\$2.934,70
RRL1G34	DT00FV30G1	09/12/2023	16/02/2024	6599-2	15/04/2024	R\$293,47
RRZ6A47	DT00FV30FY	09/12/2023	16/02/2024	5169-1	15/04/2024	R\$2.934,70
KCH7I52	DT0040605P	10/12/2023	16/02/2024	5010-0	15/04/2024	R\$880,41
KCH7I52	DT0040605Q	10/12/2023	16/02/2024	7340-0	15/04/2024	R\$130,16
NJL1G95	DT00406060	10/12/2023	16/02/2024	5010-0	15/04/2024	R\$880,41
NJW1240	DT0040605U	10/12/2023	16/02/2024	6599-2	15/04/2024	R\$293,47
NJW1240	DT0040605V	10/12/2023	16/02/2024	7340-0	15/04/2024	R\$130,16
NJW1240	DT0040605W	10/12/2023	16/02/2024	7072-2	15/04/2024	R\$293,47
QBS0672	DT0040605R	10/12/2023	16/02/2024	7340-0	15/04/2024	R\$130,16
JYZ0448	DT00HD30CI	08/12/2023	16/02/2024	5169-1	15/04/2024	R\$2.934,70

Placa	Nº AIT	Dt Infração	Dt Postagem	Cód. Infração	Dt Limite Recurso	Vi. Multa
DBZ9913	DT00JT204F	07/12/2023	16/02/2024	5010-0	15/04/2024	R\$880,41
DBZ9913	DT00JT204G	08/12/2023	16/02/2024	5118-0	15/04/2024	R\$880,41
DBZ9913	DT00JT204H	07/12/2023	16/02/2024	5169-1	15/04/2024	R\$2.934,70
HAH3H09	DT00JT2049	07/12/2023	16/02/2024	5010-0	15/04/2024	R\$880,41
HAH3H09	DT00JT204B	07/12/2023	16/02/2024	6599-2	15/04/2024	R\$293,47
QBO5G22	DT00JT204E	07/12/2023	16/02/2024	5169-1	NULL	R\$2.934,70
QBZ8374	DT00JT204C	07/12/2023	16/02/2024	5045-0	15/04/2024	R\$293,47
ERJOG72	DT0032406U	09/12/2023	16/02/2024	5169-1	15/04/2024	R\$2.934,70
ERJOG72	DT0032406V	09/12/2023	16/02/2024	5010-0	15/04/2024	R\$880,41
ERJOG72	DT0032406W	09/12/2023	16/02/2024	5118-0	15/04/2024	R\$880,41
ERJOG72	DT0032406X	09/12/2023	16/02/2024	5177-0	15/04/2024	R\$293,47
QCF9970	DT0032406R	09/12/2023	16/02/2024	5169-1	15/04/2024	R\$2.934,70
QCF9970	DT0032406T	09/12/2023	16/02/2024	7340-0	15/04/2024	R\$130,16
ALJ8853	DT00304053	09/12/2023	16/02/2024	5169-1	15/04/2024	R\$2.934,70
RRN2C24	DT00304054	09/12/2023	16/02/2024	5169-1	15/04/2024	R\$2.934,70
RRO7C83	DT00304055	09/12/2023	16/02/2024	5169-1	15/04/2024	R\$2.934,70
RRO7C83	DT00304056	09/12/2023	16/02/2024	7340-0	15/04/2024	R\$130,16
HSU6965	DT001O406L	09/12/2023	16/02/2024	5169-1	15/04/2024	R\$2.934,70
HSU6965	DT001O406M	09/12/2023	16/02/2024	5037-1	15/04/2024	R\$586,94
HSU6965	DT001O406N	09/12/2023	16/02/2024	5045-0	15/04/2024	R\$293,47
HSU6965	DT001O406O	09/12/2023	16/02/2024	5134-2	15/04/2024	R\$586,94
HSU6965	DT001O406P	09/12/2023	16/02/2024	6599-2	15/04/2024	R\$293,47
KAI6972	DT001O406Q	09/12/2023	16/02/2024	5169-1	15/04/2024	R\$2.934,70
KAI6972	DT001O406R	09/12/2023	16/02/2024	5010-0	15/04/2024	R\$880,41
KAI6972	DT001O406S	09/12/2023	16/02/2024	5118-0	15/04/2024	R\$880,41
MGO1E09	DT001O406A	09/12/2023	16/02/2024	5169-1	15/04/2024	R\$2.934,70
MGO1E09	DT001O406B	09/12/2023	16/02/2024	6599-2	15/04/2024	R\$293,47
MGO1E09	DT001O406C	09/12/2023	16/02/2024	5177-0	15/04/2024	R\$293,47
MIC7203	DT001O406U	09/12/2023	16/02/2024	5169-1	15/04/2024	R\$2.934,70
MIC7203	DT001O406V	09/12/2023	16/02/2024	5010-0	15/04/2024	R\$880,41
MIC7203	DT001O406W	09/12/2023	16/02/2024	5061-0	15/04/2024	R\$880,41
NJE4I33	DT001O406I	09/12/2023	16/02/2024	5169-1	15/04/2024	R\$2.934,70
NJE4I33	DT001O406J	09/12/2023	16/02/2024	5010-0	15/04/2024	R\$880,41
OAT1H33	DT001O406E	09/12/2023	16/02/2024	5169-1	15/04/2024	R\$2.934,70
OAT1H33	DT001O406F	09/12/2023	16/02/2024	5010-0	15/04/2024	R\$880,41
OBM0I90	DT001O406T	09/12/2023	16/02/2024	5169-1	15/04/2024	R\$2.934,70
QWX0G35	DT001O406D	09/12/2023	16/02/2024	5169-1	15/04/2024	R\$2.934,70
RRW2C31	DT001O406G	09/12/2023	16/02/2024	5169-1	15/04/2024	R\$2.934,70
RRW2C31	DT001O406H	09/12/2023	16/02/2024	5177-0	15/04/2024	R\$293,47
NJM2E82	DT001T709L	13/12/2023	16/02/2024	7056-2	15/04/2024	R\$130,16
NJM2E82	DT001T709M	13/12/2023	16/02/2024	5010-0	15/04/2024	R\$880,41
RRP8A85	DT004U1046	11/12/2023	16/02/2024	6580-0	15/04/2024	R\$293,47
RAP3I10	DT003Y502O	09/12/2023	16/02/2024	5169-1	15/04/2024	R\$2.934,70
RAP3I10	DT003Y502P	09/12/2023	16/02/2024	5010-0	15/04/2024	R\$880,41
RAP3I10	DT003Y502Q	09/12/2023	16/02/2024	6599-2	15/04/2024	R\$293,47
NJE7994	DT00CB6039	13/12/2023	16/02/2024	6556-1	15/04/2024	R\$293,47
QCO6A40	DT00CB603A	13/12/2023	16/02/2024	6599-2	15/04/2024	R\$293,47
QCO6A40	DT00CB603B	13/12/2023	16/02/2024	6653-1	15/04/2024	R\$195,23
QCO6A40	DT00CB603C	13/12/2023	16/02/2024	6637-2	15/04/2024	R\$195,23
QCO6A40	DT00CB603E	13/12/2023	16/02/2024	5207-0	15/04/2024	R\$88,38
QCO6A40	DT00CB603G	13/12/2023	16/02/2024	7340-0	15/04/2024	R\$130,16
QCO6A40	DT00CB603H	13/12/2023	16/02/2024	6769-0	15/04/2024	R\$130,16
QCO6A40	DT00CB603I	13/12/2023	16/02/2024	6670-0	15/04/2024	R\$195,23
QCO6A40	DT00CB603J	13/12/2023	16/02/2024	6726-1	15/04/2024	R\$195,23
KAT6F92	DT00AD208B	09/12/2023	16/02/2024	6599-2	15/04/2024	R\$293,47
QCX0378	DT001Y5058	12/12/2023	16/02/2024	5010-0	15/04/2024	R\$880,41
QCX0378	DT001Y5059	11/12/2023	16/02/2024	7048-1	15/04/2024	R\$293,47
QCX0378	DT001Y505A	11/12/2023	16/02/2024	6599-2	15/04/2024	R\$293,47
QCX0378	DT001Y505B	11/12/2023	16/02/2024	7072-1	15/04/2024	R\$293,47
QCX0378	DT001Y505C	11/12/2023	16/02/2024	6637-1	15/04/2024	R\$195,23
NTX5540	MTA0874151	22/11/2023	16/02/2024	5010-0	15/04/2024	R\$880,41
NTX5540	MTA0874152	22/11/2023	16/02/2024	6599-2	15/04/2024	R\$293,47
CZ1I185	DT008C4089	12/12/2023	16/02/2024	5738-0	15/04/2024	R\$293,47
NUC5J37	DT006T105S	08/12/2023	16/02/2024	5045-0	15/04/2024	R\$293,47
NUC5J37	DT006T105T	08/12/2023	16/02/2024	5274-2	15/04/2024	R\$2.934,70
NUC5J37	DT006T105U	08/12/2023	16/02/2024	5819-1	15/04/2024	R\$880,41
NUC5J37	DT006T105V	08/12/2023	16/02/2024	5738-0	15/04/2024	R\$293,47
QBQ8426	DT006T105W	08/12/2023	16/02/2024	5738-0	15/04/2024	R\$293,47
QBQ8426	DT006T105X	08/12/2023	16/02/2024	6653-1	15/04/2024	R\$195,23
NPJ7H06	DT0037409V	07/12/2023	16/02/2024	6599-2	15/04/2024	R\$293,47
NPM5190	DT009H30E1	09/12/2023	16/02/2024	5010-0	15/04/2024	R\$880,41
NPM5190	DT009H30E2	09/12/2023	16/02/2024	6599-2	15/04/2024	R\$293,47
RAY3B86	DT009H30E5	09/12/2023	16/02/2024	5010-0	15/04/2024	R\$880,41
RAY3B86	DT009H30E6	09/12/2023	16/02/2024	6637-1	15/04/2024	R\$195,23
RRQ6F85	DT009H30E4	09/12/2023	16/02/2024	5010-0	15/04/2024	R\$880,41
NUC5072	DT00FF501T	11/12/2023	16/02/2024	5967-0	15/04/2024	R\$1.467,35
GYD8J93	DT00BR1024	06/12/2023	16/02/2024	5010-0	15/04/2024	R\$880,41
GYD8J93	DT00BR1025	06/12/2023	16/02/2024	5835-0	15/04/2024	R\$195,23
GYD8J93	DT00BR1026	06/12/2023	16/02/2024	6580-0	15/04/2024	R\$293,47
GYD8J93	DT00BR1028	06/12/2023	16/02/2024	5274-1	15/04/2024	R\$2.934,70
HNV9C70	DT00BR102D	08/12/2023	16/02/2024	6599-2	15/04/2024	R\$293,47
JYP0D47	DT00BR1029	08/12/2023	16/02/2024	5738-0	15/04/2024	R\$293,47
JYP0D47	DT00BR102A	08/12/2023	16/02/2024	5819-4	15/04/2024	R\$880,41
JYP0D47	DT00BR102B	08/12/2023	16/02/2024	5185-1	15/04/2024	R\$195,23
NJS5344	DT00BR102Y	11/12/2023	16/02/2024	5738-0	15/04/2024	R\$293,47
JZM1H67	DT0096600N	06/12/2023	16/02/2024	7030-1	15/04/2024	R\$293,47
MHQ2A72	DT003R200E	08/12/2023	16/02/2024	5274-1	15/04/2024	R\$2.934,70

Placa	Nº AIT	Dt Infração	Dt Postagem	Cód. Infração	Dt Limite Recurso	Vi. Multa
MHQ2A72	DT003R200F	08/12/2023	16/02/2024	6599-2	15/04/2024	R\$293,47
HSY7D29	DT004K401P	09/12/2023	16/02/2024	6599-2	15/04/2024	R\$293,47
HSY7D29	DT004K401Q	09/12/2023	16/02/2024	5169-1	15/04/2024	R\$2.934,70
NJG3129	DT004K401R	09/12/2023	16/02/2024	6653-1	15/04/2024	R\$195,23
NJG3129	DT004K401S	09/12/2023	16/02/2024	6599-2	15/04/2024	R\$293,47
JZZ8041	DT009S3034	09/12/2023	16/02/2024	6599-2	15/04/2024	R\$293,47
JZZ8041	DT009S3035	09/12/2023	16/02/2024	5010-0	15/04/2024	R\$880,41
QNX0C45	DT009S3033	09/12/2023	16/02/2024	5525-0	15/04/2024	R\$130,16
QCD3D81	DT005A20CQ	11/12/2023	16/02/2024	7633-2	15/04/2024	R\$293,47
KAS9C14	DT00349054	08/12/2023	16/02/2024	6599-2	15/04/2024	R\$293,47
KAS9C14	DT00349055	08/12/2023	16/02/2024	5010-0	15/04/2024	R\$880,41
OBA3F02	DT00EC204G	08/12/2023	16/02/2024	7048-1	15/04/2024	R\$293,47
OBA3F02	DT00EC204H	08/12/2023	16/02/2024	5010-0	15/04/2024	R\$880,41
RAT9H35	DT00EC204E	08/12/2023	16/02/2024	5010-0	15/04/2024	R\$880,41
RAT9H35	DT00EC204F	08/12/2023	16/02/2024	6602-0	15/04/2024	R\$293,47
FRL5E36	DT00ER10BD	07/12/2023	16/02/2024	7366-2	15/04/2024	R\$130,16
QCF0B68	DT00ER10BF	07/12/2023	16/02/2024	7366-2	15/04/2024	R\$130,16
QCF5061	DT00ER10BC	07/12/2023	16/02/2024	7633-1	15/04/2024	R\$293,47
QBB8C41	MTA0391236	01/12/2023	16/02/2024	5010-0	15/04/2024	R\$880,41
QBB8C41	MTA0391237	01/12/2023	16/02/2024	5274-1	15/04/2024	R\$2.934,70
OAX5D85	DT005620HY	11/12/2023	16/02/2024	7633-2	15/04/2024	R\$293,47
PHA4I31	DT005620HK	08/12/2023	16/02/2024	6041-2	15/04/2024	R\$195,23
QBE5939	DT005620HI	07/12/2023	16/02/2024	7633-2	15/04/2024	R\$293,47
RAS3H50	DT005620HN	10/12/2023	16/02/2024	7633-2	15/04/2024	R\$293,47
RAT6J78	DT005620HL	10/12/2023	16/02/2024	7633-2	15/04/2024	R\$293,47
RRM8E96	DT005620HZ	11/12/2023	16/02/2024	6017-4	15/04/2024	R\$293,47
RRM8E96	DT005620I0	12/12/2023	16/02/2024	5010-0	15/04/2024	R\$880,41
NJF7535	DT00334041	09/12/2023	16/02/2024	6599-2	15/04/2024	R\$293,47
NJF7535	DT00334042	09/12/2023	16/02/2024	5010-0	15/04/2024	R\$880,41
NJF7535	DT00334043	09/12/2023	16/02/2024	5169-1	15/04/2024	R\$2.934,70
OAW7I22	DT0025301Z	12/12/2023	16/02/2024	7366-2	15/04/2024	R\$130,16
RRP9C76	DT0025301Y	12/12/2023	16/02/2024	5045-0	15/04/2024	R\$293,47
KAK5E67	DT001310YB	07/12/2023	16/02/2024	5010-0	15/04/2024	R\$880,41
NJD9D67	DT000X10TI	10/12/2023	16/02/2024	7030-1	15/04/2024	R\$293,47
NJD9D67	DT000X10TJ	10/12/2023	16/02/2024	6599-2	15/04/2024	R\$293,47
NPD6275	DT000X10TK	10/12/2023	16/02/2024	5010-0	15/04/2024	R\$880,41
PRO3D08	DT0088401B	08/12/2023	16/02/2024	5010-0	15/04/2024	R\$880,41
OAS0825	DT001E2044	09/12/2023	16/02/2024	6599-2	15/04/2024	R\$293,47
OAS0825	DT001E2045	09/12/2023	16/02/2024	5010-0	15/04/2024	R\$880,41
OBI4H09	DT00HG502R	07/12/2023	16/02/2024	7048-1	15/04/2024	R\$293,47
OBI4H09	DT00HG502S	07/12/2023	16/02/2024	6599-2	15/04/2024	R\$293,47
QCB2J46	DT00GZ2023	12/12/2023	16/02/2024	7030-1	15/04/2024	R\$293,47
HFY1955	DT00BZ2058	07/12/2023	16/02/2024	5010-0	15/04/2024	R\$880,41
HFY1955	DT00BZ2059	07/12/2023	16/02/2024	6726-1	15/04/2024	R\$195,23
HFY1955	DT00BZ205A	07/12/2023	16/02/2024	6769-0	15/04/2024	R\$130,16
HFY1955	DT00BZ205B	07/12/2023	16/02/2024	6637-1	15/04/2024	R\$195,23
QCF9D47	DT00HH201L	09/12/2023	16/02/2024	5010-0	15/04/2024	R\$880,41
KAC0E32	DT00CI40D4	10/12/2023	16/02/2024	7030-1	15/04/2024	R\$293,47
GVP7469	DT00BV20FO	10/12/2023	16/02/2024	7617-2	15/04/2024	R\$5.869,40
QBU7B12	DT00BV20FK	09/12/2023	16/02/2024	7048-1	15/04/2024	R\$293,47
QCA7041	DT00BV20FJ	09/12/2023	16/02/2024	6556-1	15/04/2024	R\$293,47
RAK2A32	DT00BV20F9	08/12/2023	16/02/2024	7048-1	15/04/2024	R\$293,47
QBF2C52	DT00BO20D5	14/12/2023	16/02/2024	5720-0	15/04/2024	R\$195,23
QBF2C52	DT00BO20D7	14/12/2023	16/02/2024	5819-4	15/04/2024	R\$880,41
QBF2C52	DT00BO20D8	14/12/2023	16/02/2024	6394-1	15/04/2024	R\$293,47
QBF2C52	DT00BO20D9	14/12/2023	16/02/2024	5835-0	15/04/2024	R\$195,23
QBF2C52	DT00BO20DC	14/12/2023	16/02/2024	5738-0	15/04/2024	R\$293,47
RRV5C95	DT00CD10C3	09/12/2023	16/02/2024	5010-0	15/04/2024	R\$880,41
NBV8181	DT009H30E8	13/12/2023	16/02/2024	6599-2	15/04/2024	R\$293,47
QCH9C77	DT00DQ305D	10/12/2023	16/02/2024	5452-1	15/04/2024	R\$195,23
QUD6A97	DT00DQ3057	07/12/2023	16/02/2024	5525-0	15/04/2024	R\$130,16
AUE1098	DT003I607Q	07/12/2023	16/02/2024	7340-0	15/04/2024	R\$130,16
AUE1098	DT003I607R	07/12/2023	16/02/2024	6637-1	15/04/2024	R\$195,23
JZM6G26	DT001U702F	12/12/2023	16/02/2024	5045-0	15/04/2024	R\$293,47
JZQ5H17	DT001T709G	10/12/2023	16/02/2024	5320-0	15/04/2024	R\$1.467,35
JZS4F43	DT001U702I	12/12/2023	16/02/2024	5010-0	15/04/2024	R\$880,41
KAR7684	DT001T7096	10/12/2023	16/02/2024	5010-0	15/04/2024	R\$880,41
NCW0924	DT001U702C	12/12/2023	16/02/2024	7340-0	15/04/2024	R\$130,16
OAU9B37	DT001T709I	10/12/2023	16/02/2024	6530-0	15/04/2024	R\$195,23
OBD8345	DT003I607N	07/12/2023	16/02/2024	5185-1	15/04/2024	R\$195,23
OBG5I06	DT001U702D	12/12/2023	16/02/2024	5185-1	15/04/2024	R\$195,23
QBG6838	DT003I607O	07/12/2023	16/02/2024	5185-1	15/04/2024	R\$195,23
QBM0D89	DT001T709O	14/12/2023	16/02/2024	6599-2	15/04/2024	R\$293,47
RAL9F36	DT001U702L	12/12/2023	16/02/2024	5010-0	15/04/2024	R\$880,41
RAL9F36	DT001U702M	12/12/2023	16/02/2024	6599-2	15/04/2024	R\$293,47
NJF9486	DT00EC204K	10/12/2023	16/02/2024	6580-0	15/04/2024	R\$293,47
NJF9486	DT00EC204L	10/12/2023	16/02/2024	6599-2	15/04/2024	R\$293,47
NJF9486	DT00EC204M	10/12/2023	16/02/2024	5010-0	15/04/2024	R\$880,41
NKR8E03	MTA1121648	24/11/2023	16/02/2024	6599-2	15/04/2024	R\$293,47
JYB1C74	DT00FP206Z	06/12/2023	16/02/2024	6599-2	15/04/2024	R\$293,47
JYB1C74	DT00FP2070	06/12/2023	16/02/2024	5010-0	15/04/2024	R\$880,41
JYB1C74	DT00FP2071	06/12/2023	16/02/2024	6653-1	15/04/2024	R\$195,23
NJB0H81	DT00FP2073	06/12/2023	16/02/2024	7030-1	15/04/2024	R\$293,47
OHR0588	DT00FP2072	06/12/2023	16/02/2024	7633-1	15/04/2024	R\$293,47
NJ7H85	DT00CC402K	12/12/2023	16/02/2024	5010-0	15/04/2024	R\$880,41
NP66849	DT00CC402M	12/12/2023	16/02/2024	6580-0	15/04/2024	R\$293,47
JZB9887	DT00IH1033	10/12/2023	16/02/2024	6602-0	15/04/2024	R\$293,47

Placa	Nº AIT	Dt Infração	Dt Postagem	Cód. Infração	Dt Limite Recurso	Vi. Multa
JZB9887	DT00IH1034	10/12/2023	16/02/2024	6637-1	15/04/2024	R\$195,23
KAF8453	DT00IH1035	10/12/2023	16/02/2024	7048-1	15/04/2024	R\$293,47
OBR5F12	DT00II1016	11/12/2023	16/02/2024	6653-1	15/04/2024	R\$195,23
OBR5F12	DT00II1017	11/12/2023	16/02/2024	5010-0	15/04/2024	R\$880,41
RAY0E76	DT004U1047	12/12/2023	16/02/2024	5010-0	15/04/2024	R\$880,41
RAY0E76	DT004U1048	12/12/2023	16/02/2024	6599-2	15/04/2024	R\$293,47
RRP4E35	DT004U1049	12/12/2023	16/02/2024	5010-0	15/04/2024	R\$880,41
DOT5666	DT00L4100O	10/12/2023	16/02/2024	7579-0	15/04/2024	R\$2.934,70
HSP6751	DT00L4100J	10/12/2023	16/02/2024	6599-2	15/04/2024	R\$293,47
HSP6751	DT00L4100K	10/12/2023	16/02/2024	5010-0	15/04/2024	R\$880,41
OBR2B49	DT00L4100I	10/12/2023	16/02/2024	6599-2	15/04/2024	R\$293,47
OTE5F48	DT00L4100L	10/12/2023	16/02/2024	7579-0	15/04/2024	R\$2.934,70
OTE5F48	DT00L4100M	10/12/2023	16/02/2024	5185-1	15/04/2024	R\$195,23
OTE5F48	DT00L4100N	10/12/2023	16/02/2024	7340-0	15/04/2024	R\$130,16
ERJOG72	DT00KS105N	09/12/2023	16/02/2024	6599-2	15/04/2024	R\$293,47
ERJOG72	DT00KS105O	09/12/2023	16/02/2024	6580-0	15/04/2024	R\$293,47
NPE3F11	DT00KS105B	09/12/2023	16/02/2024	6599-2	15/04/2024	R\$293,47
QCB9719	DT00KS105C	09/12/2023	16/02/2024	5169-1	15/04/2024	R\$2.934,70
QCB9719	DT00KS105D	09/12/2023	16/02/2024	5177-0	15/04/2024	R\$293,47
RAZ5H08	DT00KS1057	09/12/2023	16/02/2024	5169-1	15/04/2024	R\$2.934,70
RAZ5H08	DT00KS1058	09/12/2023	16/02/2024	5010-0	15/04/2024	R\$880,41
RRJ9C63	DT00KS105E	09/12/2023	16/02/2024	5169-1	15/04/2024	R\$2.934,70
RRJ9C63	DT00KS105F	09/12/2023	16/02/2024	5177-0	15/04/2024	R\$293,47
RRJ9C63	DT00KS105G	09/12/2023	16/02/2024	6637-1	15/04/2024	R\$195,23
RRJ9C63	DT00KS105H	09/12/2023	16/02/2024	6653-1	15/04/2024	R\$195,23
RRO7C83	DT00KS105P	09/12/2023	16/02/2024	6700-0	15/04/2024	R\$195,23
JZC0C61	DT001820EC	09/12/2023	16/02/2024	5169-1	15/04/2024	R\$2.934,70
HDJ9G91	DT00L7102B	10/12/2023	16/02/2024	7340-0	15/04/2024	R\$130,16
NJL8825	DT00L7102C	10/12/2023	16/02/2024	6599-2	15/04/2024	R\$293,47
NJL8825	DT00L7102D	10/12/2023	16/02/2024	5010-0	15/04/2024	R\$880,41
JZY9C71	DT009P3019	11/12/2023	16/02/2024	6599-2	15/04/2024	R\$293,47
JZY9C71	DT009P301A	11/12/2023	16/02/2024	5010-0	15/04/2024	R\$880,41
EEN6692	DT00FV30FR	08/12/2023	16/02/2024	6599-2	15/04/2024	R\$293,47
HSB9948	DT00FV30FL	08/12/2023	16/02/2024	6599-2	15/04/2024	R\$293,47
HSB9948	DT00FV30FM	08/12/2023	16/02/2024	5169-1	15/04/2024	R\$2.934,70
HSB9948	DT00FV30FN	08/12/2023	16/02/2024	5010-0	15/04/2024	R\$880,41
OVD0107	DT00FV30FU	08/12/2023	16/02/2024	6599-2	15/04/2024	R\$293,47
OVD0107	DT00FV30FV	08/12/2023	16/02/2024	5169-1	15/04/2024	R\$2.934,70
QCH3A74	DT00FV30FO	08/12/2023	16/02/2024	7579-0	15/04/2024	R\$2.934,70
QCH3A74	DT00FV30FP	08/12/2023	16/02/2024	5037-1	15/04/2024	R\$586,94
SPC4C86	DT00FV30FQ	08/12/2023	16/02/2024	6866-1	15/04/2024	R\$293,47
SPD9G50	DT00FV30FS	08/12/2023	16/02/2024	5010-0	15/04/2024	R\$880,41
SPD9G50	DT00FV30FT	08/12/2023	16/02/2024	5118-0	15/04/2024	R\$880,41
QCO6891	DT009130BZ	14/12/2023	16/02/2024	5010-0	15/04/2024	R\$880,41
QCO6891	DT009130CO	14/12/2023	16/02/2024	6599-2	15/04/2024	R\$293,47
QCO6891	DT009130C1	14/12/2023	16/02/2024	6653-1	15/04/2024	R\$195,23
QCO6891	DT009130C2	14/12/2023	16/02/2024	6637-1	15/04/2024	R\$195,23
BDO3D22	DT004W5007	10/12/2023	16/02/2024	5274-2	15/04/2024	R\$2.934,70
BDO3D22	DT004W5008	10/12/2023	16/02/2024	7340-0	15/04/2024	R\$130,16
BDO3D22	DT004W5009	10/12/2023	16/02/2024	5185-1	15/04/2024	R\$195,23
QVL8J38	DT00LC1008	09/12/2023	16/02/2024	7030-1	15/04/2024	R\$293,47
RWR1J05	DT00LC1004	07/12/2023	16/02/2024	7048-1	15/04/2024	R\$293,47
RWR1J05	DT00LC1005	07/12/2023	16/02/2024	6599-2	15/04/2024	R\$293,47
JZZ7282	NIC0001244	29/09/2023	16/02/2024	5002-0	15/04/2024	R\$390,46
KDN9826	NIC0001237	29/09/2023	16/02/2024	5002-0	15/04/2024	R\$260,32
NCB8154	NIC0001260	03/10/2023	16/02/2024	5002-0	15/04/2024	R\$195,23
NJE6F27	NIC0001264	04/10/2023	16/02/2024	5002-0	15/04/2024	R\$390,46
NPE8601	NIC0001241	29/09/2023	16/02/2024	5002-0	15/04/2024	R\$390,46
NPH1719	NIC0001243	29/09/2023	16/02/2024	5002-0	15/04/2024	R\$390,46
NUC4651	NIC0001255	02/10/2023	16/02/2024	5002-0	15/04/2024	R\$195,23
NUE5881	NIC0001242	29/09/2023	16/02/2024	5002-0	15/04/2024	R\$390,46
OAW3308	NIC0001259	03/10/2023	16/02/2024	5002-0	15/04/2024	R\$293,47
OAX0977	NIC0001248	02/10/2023	16/02/2024	5002-0	15/04/2024	R\$260,32
QBC0B45	NIC0001251	02/10/2023	16/02/2024	5002-0	15/04/2024	R\$293,47
QBC0B45	NIC0001252	02/10/2023	16/02/2024	5002-0	15/04/2024	R\$195,23
QBN4B36	NIC0001246	01/10/2023	16/02/2024	5002-0	15/04/2024	R\$586,94
QBV4B70	NIC0001256	03/10/2023	16/02/2024	5002-0	15/04/2024	R\$293,47
QCA3725	NIC0001239	29/09/2023	16/02/2024	5002-0	15/04/2024	R\$586,94
QCU2013	NIC0001250	02/10/2023	16/02/2024	5002-0	15/04/2024	R\$390,46
RAP7H20	NIC0001249	02/10/2023	16/02/2024	5002-0	15/04/2024	R\$586,94
RAQ3D13	NIC0001247	01/10/2023	16/02/2024	5002-0	15/04/2024	R\$260,32
RRJ8B56	NIC0001257	03/10/2023	16/02/2024	5002-0	15/04/2024	R\$293,47
RRP5E70	NIC0001262	03/10/2023	16/02/2024	5002-0	15/04/2024	R\$390,46
RRQ8G47	NIC0001240	29/09/2023	16/02/2024	5002-0	15/04/2024	R\$293,47
RRZ1H39	NIC0001245	30/09/2023	16/02/2024	5002-0	15/04/2024	R\$586,94

DEPARTAMENTO ESTADUAL DE TRÂNSITO
NOTIFICAÇÃO DE ADVERTÊNCIA POR ESCRITO
EDITAL ELETRÔNICO DE NOTIFICAÇÃO DE ADVERTÊNCIA POR ESCRITO

O Departamento Estadual de Trânsito, na qualidade de autoridade de trânsito, em conformidade com as competências estabelecidas pela Lei nº 9.503/97 – Código de Trânsito Brasileiro, artigo 281 e Resolução nº 918/2022 do CONTRAN – Conselho Nacional de Trânsito, NOTIFICA OS PROPRIETÁRIOS DOS VEÍCULOS abaixo, concedendo-lhes o prazo para interposição de recurso até a data limite, junto ao órgão autuador.

DOCUMENTAÇÃO: Requerimento assinado, com as razões do recurso; Cópia da notificação da autuação; Cópia do CRLV - documento do veículo; Cópia do documento de identificação (RG, CPF ou CNH) e procuração (quando for o caso). No caso de pessoa jurídica, apresentar os documentos que comprovem a representação. OBS. Deverá ser protocolado um requerimento para cada infração, com a documentação necessária.

Placa	Nº AIT	Dt Infração	Dt Postagem	Cód. Infração	Vi. Multa	Nº Registro
PRQ0I84	MTA0405938	17/11/2023	16/02/2024	5460-0	R\$130,16	01485019203
QCS9E78	DT009H30DQ	07/12/2023	16/02/2024	7056-2	R\$130,16	08412388948
RAO0B57	DT008C408E	13/12/2023	16/02/2024	7366-2	R\$130,16	06585219530
RRT7A04	DT003C504A	13/12/2023	16/02/2024	7340-0	R\$130,16	07910448812
QCC2B27	DT00EM3032	09/12/2023	16/02/2024	7340-0	R\$130,16	08186360039
RRX6B29	DT00FL2076	09/12/2023	16/02/2024	7340-0	R\$130,16	08061569305
OAT8178	DT008W1085	12/12/2023	16/02/2024	7340-0	R\$130,16	01881934217
QBD8I34	DT008W1082	12/12/2023	16/02/2024	7340-0	R\$130,16	08380520828
QB1J279	DT00EJ70NF	11/12/2023	16/02/2024	7366-2	R\$130,16	03949946182
QCB5E51	DT00EJ70N4	08/12/2023	16/02/2024	7366-2	R\$130,16	07551105857
PVS1669	DT005B5056	06/12/2023	16/02/2024	7366-2	R\$130,16	03917507633
FSG3F23	DT00EJ70MQ	07/12/2023	16/02/2024	7366-2	R\$130,16	05328949366
OAT0752	DT00DU600V	11/12/2023	16/02/2024	7366-2	R\$130,16	00073101966
NUB4052	DT00K0203U	10/12/2023	16/02/2024	7340-0	R\$130,16	05814559106
AVF2A11	DT00F7406U	11/12/2023	16/02/2024	5525-0	R\$130,16	05286765230
AYH9G20	DT00F7406Q	11/12/2023	16/02/2024	5525-0	R\$130,16	00330873432
JZZ4523	DT00F74068	06/12/2023	16/02/2024	5525-0	R\$130,16	03535640502
MKF4000	DT00F7406P	11/12/2023	16/02/2024	5525-0	R\$130,16	02516226701
NPJ9A78	DT00F74067	06/12/2023	16/02/2024	5525-0	R\$130,16	06673241608
NPN7259	DT00F7406H	08/12/2023	16/02/2024	7366-2	R\$130,16	05869249066
NUE9870	DT00F7406B	06/12/2023	16/02/2024	5525-0	R\$130,16	05401797542
BBQ6I96	DT001F4071	07/12/2023	16/02/2024	7366-2	R\$130,16	02015072835
FNE8D11	DT001L4036	10/12/2023	16/02/2024	6912-0	R\$88,38	07158313330
RRZ8B00	DT0019300G	07/12/2023	16/02/2024	7366-2	R\$130,16	00200249196
OBN4G43	DT00GA100J	11/12/2023	16/02/2024	7340-0	R\$130,16	07731241512
JIP1C11	DT00DU600W	13/12/2023	16/02/2024	5622-1	R\$88,38	06362705870
OAW0E66	DT00DU600Z	13/12/2023	16/02/2024	6912-0	R\$88,38	08071540883
QCY2B30	DT005N301Q	06/12/2023	16/02/2024	6408-0	R\$130,16	07815882385
RRJ5I85	DT005N301U	11/12/2023	16/02/2024	7234-0	R\$130,16	03276325619
NVU3H43	DT00H620AP	25/11/2023	16/02/2024	6912-0	R\$88,38	08389946620
RAS8E21	DT00KZ1040	07/12/2023	16/02/2024	5380-0	R\$130,16	03258225114
QCE3919	DT00CW600S	11/12/2023	16/02/2024	5622-2	R\$88,38	05420526630
AKR3714	DT000P3048	11/12/2023	16/02/2024	7366-2	R\$130,16	04006733399
QBN2111	DT009J305J	07/12/2023	16/02/2024	7366-2	R\$130,16	04325433992
RAN2E63	DT00D951VQ	10/12/2023	16/02/2024	7340-0	R\$130,16	05036209125
NJR8G71	DT002S50C5	08/12/2023	16/02/2024	7340-0	R\$130,16	07024335207
QBV5H47	DT00G6205O	11/12/2023	16/02/2024	5410-0	R\$130,16	06708129119
RRT4D02	DT001K8081	14/12/2023	16/02/2024	5207-0	R\$88,38	07358010848
NUD6758	DT001H101H	12/12/2023	16/02/2024	7340-0	R\$130,16	04094059517
NPG1F62	DT00FX307Z	13/12/2023	16/02/2024	7340-0	R\$130,16	05623941932
QCD6G97	DT00FX3089	14/12/2023	16/02/2024	7340-0	R\$130,16	07404512433
QCF9808	DT00FX307M	06/12/2023	16/02/2024	7340-0	R\$130,16	04660797475
QCO1802	DT00349052	07/12/2023	16/02/2024	7366-2	R\$130,16	00009008060
QCC1357	DT000F40DY	11/12/2023	16/02/2024	7340-0	R\$130,16	06970226471
QBZ4929	DT000H20C9	11/12/2023	16/02/2024	7340-0	R\$130,16	05532151911
QCD3B81	DT000E30FM	13/12/2023	16/02/2024	7340-0	R\$130,16	04747695030
QCD9180	DT00FL207K	10/12/2023	16/02/2024	7340-0	R\$130,16	03983207138
QCE7120	DT0013306Q	06/12/2023	16/02/2024	7340-0	R\$130,16	05538573701
NJA4760	DT00KZ1046	13/12/2023	16/02/2024	5525-0	R\$130,16	05089390849
QBE9A85	DT00KZ1045	13/12/2023	16/02/2024	5878-0	R\$130,16	05765248981
OBN6451	DT0040605X	10/12/2023	16/02/2024	7340-0	R\$130,16	02685116519
HNV9C70	DT00BR102C	08/12/2023	16/02/2024	5380-0	R\$130,16	04826254184
JZW0B72	DT001U7028	09/12/2023	16/02/2024	7340-0	R\$130,16	07122645872
KIZ0G81	DT0031607P	07/12/2023	16/02/2024	7340-0	R\$130,16	04271723908
OBO2D52	DT001U702B	12/12/2023	16/02/2024	7366-2	R\$130,16	01503589544
KAJ8796	DT00L7102E	10/12/2023	16/02/2024	7340-0	R\$130,16	13236833483

MTI

EMPRESA MATO-GROSSENSE DE TECNOLOGIA DA INFORMAÇÃO

PORTARIA Nº 048/2024/MTI

O Diretor Presidente da Empresa Mato-grossense de Tecnologia da Informação - MTI, no uso de suas atribuições legais,

Considerando que todos os empregados públicos cumpriram os requisitos estabelecidos no artigo 32 do Regimento de Gestão de Pessoas vigente, homologado em 16/08/2012 (PCCS/MTI) - Delegacia Regional do Trabalho;

Considerando que a empregado **Guilherme Falcão da Silva Campos**, cumpriu o interstício necessário para a progressão de CLASSE (horizontal), de acordo com o Art. 30 do Regimento de Gestão de Pessoas supracitado;

Considerando a Manifestação nº 0018/2024-UNIJUR/MTI, opinando pelo deferimento do direito à Progressão Funcional;

RESOLVE:

Art. 1º Homologar a Progressão Funcional por **CLASSE (HORIZONTAL)** da classe 6-B para a **classe 6-C**, do empregado público **Guilherme Falcão da Silva Campos**, no cargo de Analista de TI, a partir de 29/01/2024, com efeitos financeiros a partir de 29/01/2024.

Art. 2º Esta portaria entra em vigor na data de sua publicação.

REGISTRE-SE. PUBLIQUE-SE. CUMPRE-SE

Empresa Mato-grossense de Tecnologia da Informação - MTI, Cuiabá-MT, 13 de março de 2024.

Cleberson Antônio Sávio Gomes
Diretor Presidente da MTI

Protocolo 1558621

MTPREV

MATO GROSSO PREVIDÊNCIA

ATO ADMINISTRATIVO Nº 92/2024/MTPREV

O DIRETOR-PRESIDENTE DO MATO GROSSO PREVIDÊNCIA - MTPREV, no uso de suas atribuições legais, e tendo em vista o que consta no Processo Digital nº **2024.0.01930**, do Mato Grosso Previdência, resolve retificar, em parte, **os Atos Administrativos nº 371/2023/MTPREV**, publicado no DOE em 22/09/2023, e nº **075/2024/MTPREV**, publicado no DOE em 01/03/2024, referente à concessão do benefício de pensão por morte, à Sra. **Creuza Albino de Souza**, em razão do falecimento da ex-servidora **Maria Lucia de Souza Silva**, procedendo-se da seguinte forma:

ONDE SE LÊ:

"... resolve conceder pensão, em caráter temporário, a partir do mês de setembro/2023, à Creuza Albino de Souza, portadora do RG nº 47* *89 SSP/MT e CPF nº 384.***-72, devidamente representada pela sua curadora, a Sra. Michellen de Souza Silva, RG nº 147**262 SSP/MT e CPF nº 012.***-67..."

LEIA-SE:

"... resolve conceder pensão, em caráter temporário, a partir do mês de setembro/2023, à Creuza Albino de Souza, portadora do RG nº 47* *89 SSP/MT e CPF nº 384.***-72, devidamente representada pela sua curadora, a Sra. Neide Maria de Souza Cunha, RG nº 05***28-7 SESP/MT e CPF nº 406.***-34..."

Cuiabá/MT, 15 de março de 2024.

ELLITON OLIVEIRA DE SOUZA
Diretor-Presidente do MTPREV
(Assinado digitalmente)

Protocolo 1558544

ATO ADMINISTRATIVO Nº 83/2024/MTPREV

O COMANDANTE GERAL DA POLÍCIA MILITAR DO ESTADO DE MATO GROSSO, no uso de suas atribuições legais, e fundamentado no Art. 42, § 2.º, da Constituição Federal, redação dada pela Emenda Constitucional nº 41, de 19.12.2003, c/c os artigos 24-B, incisos I, II e III e art. 24-D, ambos do Decreto-Lei nº 667, de 02.07.1969, alterada pela Lei nº 13.954, de 16.12.2019 e art. 7.º, inciso I, alínea "d", da Lei nº 3.765, de 04 de maio de 1960, alterada também pela Lei nº 13.954/2019, c/c art. 11, caput e parágrafo único da Instrução Normativa nº 05, de 15.01.2020, artigos 119, 120, 121 e 126, caput, todos da Lei Complementar nº 555 de 29.12.2014, bem como, os termos da Súmula nº 340, do Superior Tribunal de Justiça, de 12 de novembro de 2019, e tendo em vista o que consta no **Processo Digital nº 2024.7.0027301** (E-Turmalina), do Mato Grosso Previdência, resolve conceder pensão a partir de **17.12.2023**, em **caráter temporário**, a filha, **MARIA FLOR SÉCOLO SILVA**, portadora da cédula de identidade - CPF nº 082.***-95 SSP/MT, **até a data de 23.10.2036**, devidamente representada por sua genitora, Sra. Meire Stéfani Brito Sécolo, portadora da cédula de identidade nº 18***57-9 SESP/MT e CPF nº 024.***-55, sendo sua cota na proporção de 33,33% (trinta e três vírgula trinta e três por cento), em virtude de reserva de cotas, conforme parecer jurídico, em razão do falecimento do ex-militar estadual, Sr. **AUGUSTO CESAR DE SOUZA SILVA**, matrícula funcional nº 112022/001, RG PMMT nº 883.011 e CPF nº 719.***-53, ocorrido em **17.12.2023**, estando em atividade à época do óbito, na Polícia Militar do Estado de Mato Grosso, na graduação de **SEGUNDO SARGENTO PM**, enquadrado no Nível "03", (Art. 3, inciso I, alínea "c", da LC nº 541/2014).

Cuiabá/MT, 15 de março de 2024.

ALEXANDRE CORREA MENDES-CEL PM
Comandante-Geral da Polícia Militar
(Assinado digitalmente)

Protocolo 1558550

ATO ADMINISTRATIVO Nº 69/2024/MTPREV

O DIRETOR-PRESIDENTE DO MATO GROSSO PREVIDÊNCIA - MTPREV, no uso de suas atribuições legais, fundamentado no artigo 140-C da Constituição Estadual, acrescentado pela Emenda Constitucional nº 92, publicada no Diário Oficial do Estado de 21.08.2020, c/c os artigos 2º e 3º da Lei Complementar nº 721, de 01 de abril de 2022, artigo 24 § 1º e § 2º da Emenda Constitucional nº 103, de 12 de novembro de 2019, bem como com o artigo 16, inciso I, artigo 74, inciso I, artigo 77, § 2º, § 2º-B da Lei nº 8.213, de 24 de julho de 1991, c/c o artigo 1º, inciso VI, e artigo 2º da Portaria ME nº 424, publicada no Diário Oficial da União de 30.12.2020, c/c o artigo 252 da Lei Complementar nº 04, de 15 de outubro de 1990, com a redação que lhe fora atribuída pela Lei Complementar nº 524/2014, e tendo em vista o que consta no Processo Digital nº **197/2023-137**, do Mato Grosso Previdência, resolve conceder pensão, a partir de **19/10/2023**, em **caráter vitalício**, ao Sr. **Geraldo Coutinho Pinto**, RG nº 25**58 SSP/MT e CPF nº 101.***-34, em razão do falecimento da ex-servidora **Jacira Mazolini Pinto**, RG nº 13* *98 SSP/MT e CPF nº 655.***-15, matrícula funcional nº 22969, ocorrido em **19/10/2023**, aposentada pela a Secretaria de Estado de Educação, no cargo de Professor Educ. Básica, Classe "C", Nível "008", carga horária de 30 (trinta) horas semanais, nesta capital.

Cuiabá/MT, 15 de março de 2024.

ELLITON OLIVEIRA DE SOUZA
Diretor-Presidente do MTPREV
(Assinado digitalmente)

Protocolo 1558552

ATO ADMINISTRATIVO Nº 71/2024/MTPREV

O DIRETOR-PRESIDENTE DO MATO GROSSO PREVIDÊNCIA - MTPREV, no uso de suas atribuições legais, e fundamentado no artigo 140-C, da Constituição Estadual, acrescentado pela Emenda Constitucional nº 92, publicada no Diário Oficial do Estado de 21.08.2020, c/c os artigos 2º, 3º, 4º da Lei Complementar nº 721, de 01 de abril de 2022, bem como, o artigo 16, inciso I, artigo 74, inciso I, artigo 77, § 2º, § 2º-B, da Lei nº 8.213, de 24 de julho de 1991, c/c o artigo 1º, inciso VI, e artigo 2º, da Portaria ME nº 424, publicada no Diário Oficial da União de 30.12.2020, c/c o artigo 252, da Lei Complementar nº 04, de 15 de outubro de 1990, com a redação que lhes foram atribuídas pela Lei Complementar 524/2014, e tendo em vista o que consta no Processo Digital nº **2024.7.00284**, do Mato

Grosso Previdência, resolve conceder pensão, *por período vitalício*, a partir de **12/01/2024**, ao Sr. **Valter Pereira dos Santos**, RG n.º 08***93-9 SESP/MT e CPF n.º 109.***.***-15, em razão do falecimento da ex-servidora Sra. **Idália Gomes dos Santos**, RG n.º 25**8-2 SSP/MT e CPF n.º 772.***.***-34, matrícula funcional n.º 3284, aposentada pela Secretaria de Estado de Educação, no cargo Assistente de Administração, referência "030", carga horária de 30 (trinta) horas semanais, *falecida em 22/08/2023*, nesta Capital.

Cuiabá/MT, 15 de março de 2024.

ELLITON OLIVEIRA DE SOUZA
Diretor-Presidente do MTPREV
(Assinado digitalmente)

Protocolo 1558555

ATO ADMINISTRATIVO N.º 65/2024/MTPREV

O COMANDANTE GERAL DA POLÍCIA MILITAR DO ESTADO DE MATO GROSSO, no uso de suas atribuições legais, e fundamentado no art. 42, § 2º, da Constituição Federal, redação dada pela Emenda Constitucional n.º 41 de 19.12.2003, c/c os artigos 24-B, incisos I, II e III e art. 24-D, ambos do Decreto-Lei n.º 667, de 02.07.1969, alterada pela Lei n.º 13.954, de 16.12.2019 e art. 7º, inciso I, alínea "a", da Lei n.º 3.765, de 04.05.1960, alterada também pela Lei n.º 13.954/2019, c/c art. 11, caput e parágrafo único da Instrução Normativa n.º 05, de 15.01.2020, artigos 119, 120, 121 e 126, caput da Lei Complementar n.º 555 de 29.12.2014, bem como, os termos da Súmula n.º 340, do Superior Tribunal de Justiça, o artigo 24 da EC 103/2019 e tendo em vista o que consta no **Processo Digital n.º 183/2023-137 (E-Turmalina)**, do Mato Grosso Previdência, resolve conceder pensão a partir de **17.10.2023, em caráter vitalício, a Sra. MARILENE MACHADO MIRANDA CASTEDO**, portadora da cédula de identidade n.º 001.***.932 SEJUSP/MS e CPF n.º 352.***.***-20, sendo 100% (cem por cento) da cota, em razão do falecimento do ex-militar estadual, Sr. **RAMÃO CARVALHO CASTEDO**, matrícula funcional n.º 16641/001, RG n.º 000.02*.82 SEJUSP/MS e CPF n.º 173.***.***-68, ocorrido em **17.10.2023**, transferido para Inatividade, mediante Reserva Remunerada, pela Polícia Militar do Estado de Mato Grosso, na graduação de SUBTENENTE PM, enquadrado no Nível "03", (art. 3º, inciso I, alínea "c", da LC n.º 541/2014).

Cuiabá/MT, 15 de março de 2024.

ALEXANDRE CORREA MENDES-CEL PM
Comandante-Geral da Polícia Militar
(Assinado digitalmente)

Protocolo 1558565

ATO ADMINISTRATIVO N.º 66/2024/MTPREV

O COMANDANTE GERAL DO CORPO DE BOMBEIROS MILITAR DO ESTADO DE MATO GROSSO, no uso de suas atribuições legais, e fundamentado no Art. 42, § 2º, da Constituição Federal, redação dada pela Emenda Constitucional n.º 41, de 19.12.2003, c/c os artigos 24-B, incisos I, II e III e art. 24-D, ambos do Decreto-Lei n.º 667, de 02.07.1969, alterada pela Lei n.º 13.954, de 16.12.2019 e art. 7º, inciso I, alínea "d", da Lei n.º 3.765, de 04 de maio de 1960, alterada também pela Lei n.º 13.954/2019, c/c art. 11, caput e parágrafo único da Instrução Normativa n.º 05, de 15.01.2020, artigos 119, 120, 121 e 126, caput, todos da Lei Complementar n.º 555 de 29.12.2014, bem como, os termos da Súmula n.º 340, do Superior Tribunal de Justiça, de 12 de novembro de 2019, e tendo em vista o que consta no **Processo Digital n.º 2023.7.04336 (E-Turmalina)**, do Mato Grosso Previdência, resolve conceder pensão a partir de **04.08.2023, em caráter temporário**, aos filhos, **PEDRO SANTOS SEBA**, portador da cédula de identidade n.º 29**253-0 SESP/MT e CPF n.º 083.***.***-20, **até a data de 19.04.2025**; **LUCAS SANTOS SEBA**, portador da cédula de identidade/CPF n.º 081.***.***-56 SESP/MT, **até a data de 06.01.2038**, ambos devidamente representados por sua genitora, Sra. Benta Aparecida dos Santos, portadora da cédula de identidade n.º 99*.00 SSP/MT e CPF n.º 650.***.***-00, e **LEANDRO FERRAI DE LARA SEBA**, portador da cédula de identidade/CPF n.º 096.***.***-19 SSP/MT, **até a data de 19.10.2039**, devidamente representado pela sua genitora a Sra. Renata Ferrai de Lara, portadora da cédula de identidade n.º 18***18-6 SESP/MT e CPF n.º 018.***.***-86, sendo o rateio da seguinte forma: 33,33% (trinta e três vírgula trinta e três por cento) para cada beneficiário, em razão do falecimento do ex-militar estadual, Sr. **JOSÉ DA SILVA SEBA**, matrícula funcional n.º 52160/001, RG CBMMT n.º 000.481 e CPF n.º 496.***.***-34, ocorrido em **04.08.2023**, estando em atividade à época do óbito, no

Corpo de Bombeiros Militar do Estado de Mato Grosso, na graduação de SUBTENENTE BM, enquadrado no Nível "03", (Art. 3, inciso I, alínea "c", da LC n.º 541/2014).

Cuiabá/MT, 15 de março de 2024.

CEL. BM ALESSANDRO BORGES FERREIRA
Comandante-Geral do Corpo de Bombeiros Militar
(Assinado Digitalmente)

Protocolo 1558580

ATO ADMINISTRATIVO N.º 89/2024/MTPREV

O DIRETOR-PRESIDENTE DO MATO GROSSO PREVIDÊNCIA - MTPREV, no uso de suas atribuições legais, fundamentado no artigo 140-C da Constituição Estadual, acrescentado pela Emenda Constitucional n.º 92, publicada no Diário Oficial do Estado de 21.08.2020, c/c os artigos 2º e 3º da Lei Complementar n.º 721, de 01 de abril de 2022, artigo 24 § 1º e § 2º da Emenda Constitucional n.º 103, de 12 de novembro de 2019, bem como com o artigo 16, inciso I, artigo 74, inciso I, artigo 77, § 2º, § 2º-B da Lei n.º 8.213, de 24 de julho de 1991, c/c o artigo 1º, inciso VI, e artigo 2º da Portaria ME n.º 424, publicada no Diário Oficial da União de 30.12.2020, c/c o artigo 252 da Lei Complementar n.º 04, de 15 de outubro de 1990, com a redação que lhe fora atribuída pela Lei Complementar n.º 524/2014, e tendo em vista o que consta no Processo Digital n.º **2024.7.01276**, do Mato Grosso Previdência, resolve conceder pensão, **a partir de 23/01/2024, em caráter vitalício**, à Sra. **Maria Jacilene da Silva Costa Pacheco**, RG n.º 03***66-8 SEJUSP/MT e CPF n.º 458.***.***-49, em razão do falecimento do ex-servidor **Emanuel Dias Pacheco**, RG n.º 045***30 SSP/MT e CPF n.º 344.***.***-25, matrícula funcional n.º 23674, ocorrido em **23/01/2024**, aposentado pela Polícia Judiciária Civil, no cargo de Investigador de Polícia, Classe "E", Nível "010", 40 (quarenta) horas semanais, nesta capital.

Cuiabá/MT, 15 de março de 2024.

ELLITON OLIVEIRA DE SOUZA
Diretor-Presidente do MTPREV
(Assinado digitalmente)

Protocolo 1558589

ATO ADMINISTRATIVO N.º 079/2024/MTPREV

O DIRETOR-PRESIDENTE DO MATO GROSSO PREVIDÊNCIA - MTPREV, no uso de suas atribuições legais, e fundamentado no artigo 140-C, da Constituição Estadual, acrescentado pela Emenda Constitucional n.º 92, publicada no Diário Oficial do Estado de 21.08.2020, c/c os artigos 2º, 3º, da Lei Complementar n.º 721, de 01 de abril de 2022, artigo 24, da Emenda Constitucional n.º 103, de 12 de novembro de 2019, bem como com o artigo 16, inciso I, artigo 74, inciso I, artigo 77, § 2º, § 2º-B, da Lei n.º 8.213, de 24 de julho de 1991, c/c o artigo 1º, inciso VI, da Portaria ME n.º 424, publicada no Diário Oficial da União de 30.12.2020, c/c o artigo 252, da Lei Complementar n.º 04, de 15 de outubro de 1990, com a redação que lhes foram atribuídas pela Lei Complementar 524/2014, e tendo em vista o que consta no Processo Digital n.º **2024.7.01692**, do Mato Grosso Previdência, resolve conceder pensão, **em caráter vitalício**, a partir de **11/02/2024**, à Sra. **Neila Martins de Figueiredo**, RG n.º 033**45-6 SESP/MT e CPF n.º 284.***.***-82, em razão do falecimento do ex-servidor **Cleber Ourives de Figueiredo**, RG n.º 003**98-6 SESP/MT e CPF n.º 208.***.***-72, matrícula funcional n.º 136262, aposentado no cargo de Analista Administrativo L 10052, Classe "C", Nível "010", carga horária de 40 (quarenta) horas semanais, enquadrado atualmente no cargo de Analista Administrativo L 10052, Classe "C", Nível "011", da Secretaria de Estado de Fazenda, **falecido em 11/02/2024**, nesta Capital.

Cuiabá/MT, 15 de março de 2024.

ELLITON OLIVEIRA DE SOUZA
Diretor-Presidente do MTPREV
(Assinado digitalmente)

Protocolo 1558603

ATO ADMINISTRATIVO N.º 090/2024/MTPREV

O DIRETOR-PRESIDENTE DO MATO GROSSO PREVIDÊNCIA - MTPREV, no uso de suas atribuições legais, e fundamentado no artigo 140-C, da Constituição Estadual, acrescentado pela Emenda Constitucional n.º 92, publicada no Diário Oficial do Estado de 21.08.2020, c/c os artigos 2º, 3º e 4º, da Lei Complementar n.º 721, de 01 de abril de 2022, o artigo 23 e artigo 24, da Emenda Constitucional n.º 103, de 12 de novembro de 2019, bem como com o artigo 16, inciso I, artigo 74, inciso II, artigo 77, caput, § 1º, § 2º, inciso II, § 2º-B, da Lei n.º 8.213, de 24 de julho de 1991, c/c artigo 1º, inciso VI, e o inciso V, do artigo 2º, da Portaria ME n.º 424, publicada no Diário Oficial da União de 30.12.2020, c/c o artigo 252, da Lei Complementar n.º 04, de 15 de outubro de 1990, com a redação que lhes foram atribuídas pela Lei Complementar 524/2014, e tendo em vista o que consta no Processo Digital nº 2023.7.06624, do Mato Grosso Previdência, resolve conceder pensão, aos seguintes beneficiários: a partir de **28/09/2023, em caráter temporário, pelo prazo de 15 (quinze) anos**, à Sra. **Cintia do Carmo Rodrigues**, RG n.º 20***57-8 SSP/MT e CPF n.º 036.***-30; e, a partir de **13/11/2023, em caráter temporário, até a data de 04/11/2030, quando então completará a idade de 21 (vinte e um) anos**, a Yales Lourenço Post, RG n.º 341**10-9 SESP/MT e CPF n.º 072.***-38, representado por sua genitora, a Sra. **Ana Claudia Lourenço**, RG n.º 209***16 SSP/MT e CPF n.º 033.***-01, **rateando-se em 50% (cinquenta por cento) para cada beneficiário**, em razão do falecimento do ex-servidor **Sergio Volmir Post**, RG n.º 59**57 SSP/MT e CPF n.º 429.***-91, matrícula n.º 106279, lotado, quando em atividade, na Secretaria de Estado de Saúde, no cargo de Profissional Técnico de Nível Médio de Serviços de Saúde do SUS, Classe "D", Nível "005", carga horária de 40 (quarenta) horas semanais, **falecido em 18/02/2023**, nesta Capital.

Cuiabá/MT, 15 de março de 2024.

ELLITON OLIVEIRA DE SOUZA
Diretor-Presidente do MTPREV
(Assinado digitalmente)

Protocolo 1558639

ATO ADMINISTRATIVO N.º 91/2024/MTPREV

O DIRETOR-PRESIDENTE DO MATO GROSSO PREVIDÊNCIA - MTPREV, no uso de suas atribuições legais, fundamentado no artigo 140-C da Constituição Estadual, acrescentado pela Emenda Constitucional n.º 92, publicada no Diário Oficial do Estado de 21.08.2020, c/c os artigos 2º, 3º e 4º da Lei Complementar n.º 721, de 01 de abril de 2022, c/c §8º, do art. 2º, do Decreto Nº 1.201, de 17.12.2021, bem como com o artigo 16, inciso I, artigo 74, inciso II, artigo 77, § 2º, § 2º-B da Lei n.º 8.213, de 24 de julho de 1991, c/c o artigo 1º, inciso VI, e artigo 2º da Portaria ME n.º 424, publicada no Diário Oficial da União de 30.12.2020, c/c o artigo 252 da Lei Complementar n.º 04, de 15 de outubro de 1990, com a redação que lhe fora atribuída pela Lei Complementar n.º 524/2014, e tendo em vista o que consta no Processo Digital n.º 2022.0.03532, do Mato Grosso Previdência, resolve conceder pensão, **a partir de 25/07/2022, em caráter vitalício**, o Sr. **Ademar Amorim Scalabrini**, RG n.º 12**751 SSP/GO e CPF n.º 460.***-00, em razão do falecimento da ex-servidora **Marta Alves de Carvalho**, RG n.º 10**651 SSP/GO e CPF n.º 195.***-00, matrícula funcional n.º 22602, ocorrido em **16/10/2021**, aposentada no cargo de Professor da Educ. Básica, Classe "B", Nível "008", carga horária de 30 (trinta) horas semanais, nesta capital.

Cuiabá/MT, 15 de março de 2024.

ELLITON OLIVEIRA DE SOUZA
Diretor-Presidente do MTPREV
(Assinado digitalmente)

Protocolo 1558839

ATO ADMINISTRATIVO N.º 70/2024/MTPREV

O DIRETOR-PRESIDENTE DO MATO GROSSO PREVIDÊNCIA - MTPREV, no uso de suas atribuições legais, e fundamentado no artigo 140-C, da Constituição Estadual, acrescentado pela Emenda Constitucional n.º 92, publicada no Diário Oficial do Estado de 21.08.2020, c/c os artigos 2º, 3º, 4º da Lei Complementar n.º 721, de 01 de abril de 2022, bem como, o artigo 16, inciso I, artigo 74, inciso I, artigo 77, § 2º, § 2º-B, da Lei n.º 8.213, de 24 de julho de 1991, c/c o artigo 1º, inciso VI, e artigo 2º, da Portaria ME n.º 424, publicada no Diário Oficial da União de 30.12.2020, c/c o artigo 252, da Lei Complementar n.º 04, de 15 de outubro de 1990, com

a redação que lhes foram atribuídas pela Lei Complementar 524/2014, e tendo em vista o que consta no Processo Digital nº 15/2024-137, do Mato Grosso Previdência, resolve conceder pensão, **por período vitalício**, a partir de **29/12/2023**, a Sra. **Claudeny Cláudio França Rodrigues**, inscrita no Registro Geral nº 458 ***-**-30, em razão do falecimento do ex-servidor Sr. **Arnaldo Antonio Rodrigues**, Registro Geral - CPF n.º 172.***-**-00, matrícula funcional n.º 9008, aposentado pela Polícia Judiciária Civil, no cargo Investigador de Polícia, referência "E-009", carga horária de 40 (quarenta) horas semanais, **falecido em 29/12/2023**, nesta Capital.

Cuiabá/MT, 15 de março de 2024.

ELLITON OLIVEIRA DE SOUZA
Diretor-Presidente do MTPREV
(Assinado digitalmente)

Protocolo 1558974

ATO ADMINISTRATIVO N.º 085/2024/MTPREV

O DIRETOR-PRESIDENTE DO MATO GROSSO PREVIDÊNCIA - MTPREV, no uso de suas atribuições legais, e fundamentado no artigo 140-C, da Constituição Estadual, acrescentado pela Emenda Constitucional n.º 92, publicada no Diário Oficial do Estado de 21.08.2020, c/c os artigos 2º e 3º, da Lei Complementar n.º 721, de 01 de abril de 2022, artigo 24, da Emenda Constitucional n.º 103, de 12 de novembro de 2019, bem como com o artigo 16, inciso I, artigo 74, inciso I, artigo 77, § 2º, § 2º-B, da Lei n.º 8.213, de 24 de julho de 1991, c/c o artigo 1º, inciso VI, e artigo 2º, da Portaria ME n.º 424, publicada no Diário Oficial da União de 30.12.2020, c/c o artigo 252, da Lei Complementar n.º 04, de 15 de outubro de 1990, com a redação que lhes foram atribuídas pela Lei Complementar 524/2014, e tendo em vista o que consta no Processo Digital nº 2024.7.01826, do Mato Grosso Previdência, resolve conceder pensão, **em caráter vitalício**, a partir de **10/02/2024**, ao Sr. **Marco Antonio Correa da Costa**, RG n.º 004*45 SSP/MT e CPF n.º 206.***-04, em razão do falecimento da ex-servidora **Evanildes Freire Correa da Costa**, RG n.º 25***636 SEJUSP/MT e CPF n.º 046.***-04, matrícula funcional n.º 12480, aposentada na categoria funcional de Professora, Classe "F", Nível "05", atualmente enquadrada no cargo de Professora da Educação Básica, Classe "B", Nível "009", carga horária de 20 (vinte) horas semanais, pela Secretaria de Estado de Educação, **falecida em 10/02/2024**, nesta Capital.

Cuiabá/MT, 15 de março de 2024.

ELLITON OLIVEIRA DE SOUZA
Diretor-Presidente do MTPREV
(Assinado digitalmente)

Protocolo 1558976

ATO ADMINISTRATIVO N.º 067/2024/MTPREV

O DIRETOR-PRESIDENTE DO MATO GROSSO PREVIDÊNCIA - MTPREV, no uso de suas atribuições legais, e fundamentado no artigo 140-C, da Constituição Estadual, acrescentado pela Emenda Constitucional n.º 92, publicada no Diário Oficial do Estado de 21.08.2020, c/c os artigos 2º, 3º, da Lei Complementar n.º 721, de 01 de abril de 2022, artigo 24 da Emenda Constitucional n.º 103, de 12 de novembro de 2019, bem como com o artigo 16, inciso I, artigo 74, inciso I, artigo 77, § 2º, § 2º-B, da Lei n.º 8.213, de 24 de julho de 1991, c/c o artigo 1º, inciso VI, da Portaria ME n.º 424, publicada no Diário Oficial da União de 30.12.2020, c/c o artigo 252, da Lei Complementar n.º 04, de 15 de outubro de 1990, com a redação que lhes foram atribuídas pela Lei Complementar 524/2014, e tendo em vista o que consta no Processo Digital nº 2024.7.01334, do Mato Grosso Previdência, resolve conceder pensão, **por período vitalício**, a partir de **20/01/2024**, à Sra. **Vera Lucia Martinelli Slomoszynski**, RG n.º 014**03-9 SESP/MT e CPF n.º 017.***-15, em razão do falecimento do ex-servidor **Arcemy Slomoszynski**, RG n.º 31***05-6 SESP/MT e CPF n.º 016.***-00, matrícula funcional n.º 39644, aposentado na categoria funcional de Professor, Classe "D", Nível "06", atualmente enquadrado no cargo de Professor da Educação Básica, Classe "C", Nível "006", carga horária de 30 (trinta) horas semanais, da Secretaria de Estado de Educação, **falecido em 20/01/2024**, nesta Capital.

Cuiabá/MT, 15 de março de 2024.

ELLITON OLIVEIRA DE SOUZA
Diretor-Presidente do MTPREV
(Assinado digitalmente)

Protocolo 1558984

ATO ADMINISTRATIVO N.º 080/2024/MTPREV

O DIRETOR-PRESIDENTE DO MATO GROSSO PREVIDÊNCIA - MTPREV, no uso de suas atribuições legais, e fundamentado no artigo 140-C, da Constituição Estadual, acrescentado pela Emenda Constitucional n.º 92, publicada no Diário Oficial do Estado de 21.08.2020, c/c os artigos 2º e 3º, da Lei Complementar n.º 721, de 01 de abril de 2022, artigo 24, da Emenda Constitucional n.º 103, de 12 de novembro de 2019, bem como com o artigo 16, inciso I, artigo 74, inciso I, artigo 77, § 2º, § 2º-B, da Lei n.º 8.213, de 24 de julho de 1991, c/c o artigo 1º, inciso VI, e artigo 2º, da Portaria ME n.º 424, publicada no Diário Oficial da União de 30.12.2020, c/c o artigo 252, da Lei Complementar n.º 04, de 15 de outubro de 1990, com a redação que lhes foram atribuídas pela Lei Complementar 524/2014, e tendo em vista o que consta no Processo Digital nº 2024.7.01729, do Mato Grosso Previdência, resolve conceder pensão, **em caráter vitalício**, a partir de **02/02/2024**, ao Sr. **Cosme Arcanjo Ribeiro**, CPF n.º 128.***-00, em razão do falecimento da ex-servidora **Maria Aparecida Franco Ribeiro**, CPF n.º 174.***-91, matrícula funcional nº 4846, aposentada, estabelecida constitucionalmente, no cargo de Técnico Administrativo Educacional Profissionalizado - 30, Classe "B", Nível "011", carga horária de 30 (trinta) horas semanais, pela Secretaria de Estado de Educação, **falecida em 02/02/2024**, nesta Capital.

Cuiabá/MT, 15 de março de 2024.

ELLITON OLIVEIRA DE SOUZA
Diretor-Presidente do MTPREV
(Assinado digitalmente)

Protocolo 1559000

ATO ADMINISTRATIVO N.º 096/2024/MTPREV

O DIRETOR-PRESIDENTE DO MATO GROSSO PREVIDÊNCIA - MTPREV, no uso de suas atribuições legais, em cumprimento à decisão judicial proferida na Ação Judicial n.º 1046783-24.2023.8.11.0041, em trâmite perante a 4ª Vara Especializada da Fazenda Pública de Cuiabá - MT, e fundamentado no art. 23, da Emenda Constitucional Federal nº 103, de 12/11/2019, do artigo 140-C, da Constituição Estadual, acrescentado pela Emenda Constitucional nº 92, de 21/08/2020 do Art. 16, inciso III, da Lei nº 8.213, de 24/07/1991, do art. 108 do Decreto nº 3.048/1999, bem como o disposto na Súmula nº 340, do Superior Tribunal de Justiça, e tendo em vista o que consta no Processo Digital n.º 2024.0.00896, do Mato Grosso Previdência, resolve conceder pensão a partir da data da publicação, **em caráter vitalício**, à Sra. **Elenice Rezende de Magalhães**, titular da cédula de identidade nº. 35**96/SSP/GO e CPF nº. 040.***-49, em razão do falecimento do ex-servidor **João Resende de Magalhães**, RG n.º 06***33-8 SJ/MT e CPF n.º 010.***-34, matrícula funcional n.º 8028, aposentado no cargo de Fiscal de Tributos Estaduais, Classe "C", Nível "005", carga horária de 40 (quarenta) horas semanais, pela Secretaria de Estado de Fazenda, **falecido em 29/07/2022**, nesta Capital.

Cuiabá/MT, 15 de março de 2024.

ELLITON OLIVEIRA DE SOUZA
Diretor-Presidente do MTPREV
(Assinado digitalmente)

Protocolo 1559022

ATO ADMINISTRATIVO N.º 88/2024/MTPREV

O DIRETOR-PRESIDENTE DO MATO GROSSO PREVIDÊNCIA - MTPREV, no uso de suas atribuições legais, fundamentado no artigo 140-C da Constituição Estadual, acrescentado pela Emenda Constitucional n.º 92, publicada no Diário Oficial do Estado de 21.08.2020, c/c os artigos 2º, 3º da Lei Complementar n.º 721, de 01 de abril de 2022, bem como com o artigo 16, inciso I, artigo 74, inciso I, artigo 77, § 2º, § 2º-B da Lei n.º 8.213, de 24 de julho de 1991, c/c o artigo 1º, inciso VI, da Portaria ME n.º 424, publicada no Diário Oficial da União de 30.12.2020, c/c o artigo 252 da Lei Complementar n.º 04, de 15 de outubro de 1990, com a redação que lhe fora atribuída pela Lei Complementar n.º 524/2014, e tendo em vista o que consta no Processo Digital n.º 10/2024-137, do Mato Grosso Previdência, resolve conceder pensão, **a partir de 24/12/2023, em caráter vitalício**, ao Sr. **Reinaldo Paulo de Lara**, RG n.º 039***50 SESP/MT e CPF n.º 378.***-20, em razão do falecimento da ex-servidora **Rosineide Pinheiro**, RG n.º 43***331 SESP/PR e CPF n.º 593.***-68, matrícula funcional n.º 137119, ocorrido em **24/12/2023**, lotada quando em atividade

na Secretaria de Estado de Educação, no cargo de Professor da Educ. Básica, Referência "C-004", carga horária de 30 (trinta) horas semanais, nesta capital.

Cuiabá/MT, 15 de março de 2024.

ELLITON OLIVEIRA DE SOUZA
Diretor-Presidente do MTPREV
(Assinado digitalmente)

Protocolo 1559036

ATO ADMINISTRATIVO N.º 087/2024/MTPREV

O DIRETOR-PRESIDENTE DO MATO GROSSO PREVIDÊNCIA - MTPREV, no uso de suas atribuições legais, e fundamentado no artigo 140-C, da Constituição Estadual, acrescentado pela Emenda Constitucional n.º 92, publicada no Diário Oficial do Estado de 21.08.2020, c/c os artigos 2º, 3º, da Lei Complementar n.º 721, de 01 de abril de 2022, artigo 24 da Emenda Constitucional n.º 103, de 12 de novembro de 2019, bem como com o artigo 16, inciso I, artigo 74, inciso II, artigo 77, § 2º, § 2º-B, da Lei n.º 8.213, de 24 de julho de 1991, c/c o artigo 1º, inciso VI, e artigo 2º, da Portaria ME n.º 424, publicada no Diário Oficial da União de 30.12.2020, c/c o artigo 252, da Lei Complementar n.º 04, de 15 de outubro de 1990, com a redação que lhes foram atribuídas pela Lei Complementar 524/2014, e tendo em vista o que consta no Processo Digital nº 21/2024-137, do Mato Grosso Previdência, resolve conceder pensão, **em caráter vitalício**, a partir de **01/02/2024**, para o Sr. **Nilton Barbosa dos Santos**, RG n.º 015**80-1 SSP/MT e CPF n.º 141.***-20, representado pelo seu curador, o Sr. **Benedito Augusto da Silva**, CPF nº 453.***-91, em razão do falecimento da ex-servidora **Maria Elza da Silva**, RG n.º 012**63-1 SESP/MT e CPF n.º 205.***-49, matrícula funcional nº 14404, estabelecida constitucionalmente, aposentada no cargo de Apoio Administrativo Educacional Profissionalizado - 30, Classe "A", Nível "009", carga horária de 30 (trinta) horas semanais, pela Secretaria de Estado de Educação, **falecida em 21/09/2021**, nesta Capital.

Cuiabá/MT, 15 de março de 2024.

ELLITON OLIVEIRA DE SOUZA
Diretor-Presidente do MTPREV
(Assinado digitalmente)

Protocolo 1559049

ATO ADMINISTRATIVO N.º 074/2024/MTPREV

O DIRETOR-PRESIDENTE DO MATO GROSSO PREVIDÊNCIA - MTPREV, no uso de suas atribuições legais, e fundamentado no artigo 140-C, da Constituição Estadual, acrescentado pela Emenda Constitucional n.º 92, publicada no Diário Oficial do Estado de 21.08.2020, c/c os artigos 2º, caput e § 2º, 3º e 4º, da Lei Complementar n.º 721, de 01 de abril de 2022, c/c o artigo 24 da Emenda Constitucional n.º 103, de 12 de novembro de 2019, bem como com o artigo 16, inciso I, artigo 74, inciso II, artigo 77, caput, § 1º, § 2º, inciso II, § 2º-B, da Lei n.º 8.213, de 24 de julho de 1991, c/c o artigo 252, da Lei Complementar n.º 04, de 15 de outubro de 1990, com a redação que lhes foram atribuídas pela Lei Complementar 524/2014, e tendo em vista o que consta no Processo Digital nº 2023.7.00831, do Mato Grosso Previdência, resolve conceder pensão, **em caráter temporário, enquanto durar a deficiência**, a partir de **11/09/2023**, ao Sr. **Dornelli Ribeiro Begalli**, RG n.º 86* *62 SSP/MT e CPF n.º 544.***-04, em razão do falecimento da ex-servidora **Maria Carolina Ribeiro Begalli**, RG n.º 025**48-1 SESP/MT e CPF n.º 328.***-68, matrícula funcional nº 15838, aposentada no cargo de Merendeira, Referência "010", carga horária de 30 (trinta) horas semanais, pela Secretaria de Estado de Educação, **falecida em 10/08/2021**, nesta Capital.

Cuiabá/MT, 15 de março de 2024.

ELLITON OLIVEIRA DE SOUZA
Diretor-Presidente do MTPREV
(Assinado digitalmente)

Protocolo 1559056

Portaria n.º 234/2024 - MTPREV

O DIRETOR PRESIDENTE DO MATO GROSSO PREVIDÊNCIA, no uso de suas atribuições que lhes são conferidas por Lei, resolve deferir Averbação de Tempo de Serviço/Contribuição do(a) servidor(a) LOURDE LANZARINI DUARTE, matrícula 65264, ocupante do cargo de PROFESSOR EDUC. BÁSICA, lotado(a) no órgão SECRETARIA DE ESTADO DE EDUCACAO, nos termos do processo 280/2024-139:

Averbem-se: 10 anos, 8 meses e 1 dia de tempo de contribuição para o Regime Geral de Previdência Social (RGPS), de acordo com a Certidão de Tempo de Contribuição emitida pelo INSS em 07/02/2024 sob o Nº 08001270.1.00108/23-7.

Nos termos do artigo 1º da Lei nº. 5.027, de 17 de junho de 1986

Tempo Averbado Privado:

Período	Tempo	Empregador	Função/Cargo
01/11/1988 a 01/12/1991	3 Anos, 1 Mês e 1 Dia	Santos Carvalho & Cruz LTDA	Assistente Administrativo

Nos termos do artigo 127 da Lei Complementar 04/1990

Tempo Averbado Público em Mato Grosso:

Período	Tempo	Empregador	Função/Cargo
08/02/1999 a 31/12/1999	10 Meses e 23 Dias	Estado de Mato Grosso	Professor
14/02/2005 a 19/12/2005	10 Meses e 6 Dias	Estado de Mato Grosso	Professor
13/02/2006 a 22/12/2006	10 Meses e 10 Dias	Estado de Mato Grosso	Professor
12/02/2007 a 21/12/2007	10 Meses e 10 Dias	Estado de Mato Grosso	Professor
13/02/2008 a 19/12/2008	10 Meses e 7 Dias	Estado de Mato Grosso	Professor
02/02/2009 a 23/12/2009	10 Meses e 22 Dias	Estado de Mato Grosso	Professor
08/02/2010 a 23/12/2010	10 Meses e 16 Dias	Estado de Mato Grosso	Professor
14/02/2011 a 23/12/2011	10 Meses e 10 Dias	Estado de Mato Grosso	Professor
03/02/2012 a 05/03/2012	1 Mês e 3 Dias	Estado de Mato Grosso	Professor
06/03/2012 a 19/07/2012	4 Meses e 14 Dias	Estado de Mato Grosso	Professor

Nos termos do artigo 130, inciso I, da Lei Complementar 04/1990

Tempo Averbado Público em Outro Ente:

Período	Tempo	Empregador	Função/Cargo
04/03/2002 a 10/04/2002	1 Mês e 7 Dias	Município de Matupá	Professor
01/03/2004 a 22/03/2004	22 Dias	Município de Guarantã do Norte	Professor

Obs.: Somente o período de 01/11/1988 a 01/12/1991 não será computado para fins de aposentadoria especial de Professor, nos termos do § 5º do artigo 40 e § 8º do artigo 201, ambos da Constituição Federal, uma vez que não foi exercido na função do magistério.

Cuiabá-MT, 13 de Março de 2024.

Elliton Oliveira de Souza
Diretor-Presidente da MTPREV
(Original Assinado)

Protocolo 1558461

Portaria n.º 263/2024 - MTPREV

O DIRETOR PRESIDENTE DO MATO GROSSO PREVIDÊNCIA, no uso de suas atribuições que lhes são conferidas por Lei, resolve deferir Averbação de Tempo de Serviço/Contribuição do(a) servidor(a) CECILIA APARECIDA DE SOUZA SANTANA, matrícula 78620, ocupante do cargo de PROFESSOR EDUC. BÁSICA, lotado no órgão SECRETARIA DO ESTADO DE EDUCAÇÃO, nos termos do processo 310/2024-139:

Averbem-se: 2 anos, 7 meses e 29 Dias de tempo de contribuição para o Regime Geral de Previdência Social (RGPS), de acordo com a Certidão de Tempo de Contribuição emitida pelo INSS em 13/03/2024 sob o Nº 20024020.1.00053/20-0, nos seguintes termos:

Nos termos do artigo 127 da Lei Complementar 04/1990:

Tempo Averbado Público em Mato Grosso:

Período	Tempo	Empregador	Função/Cargo
07/06/1999 a 31/12/1999	6 Meses e 24 Dias	Estado de Mato Grosso	Professora

Averbem-se nos termos do artigo 130, inciso I, da Lei Complementar 04/1990:

Tempo Averbado Público em Outro Ente:

Período	Tempo	Empregador	Função/Cargo
25/04/1985 a 29/05/1987	2 Anos, 1 Mês e 5 Dias	Município de Rondonópolis.	Professora

Obs. 01. Omitido o período de 01 a 31/12/2009, por estar concomitante com o tempo de serviço público prestado ao Estado de Mato Grosso.

Obs. 02. Os períodos averbados serão computados para fins de aposentadoria especial no cargo de Professor, nos termos do § 5º do artigo 40 e § 8º do artigo 201, ambos da Constituição Federal, uma vez que foram exercidos na função do magistério.

Cuiabá-MT, 14 de Março de 2024.

Elliton Oliveira de Souza
Diretor-Presidente da MTPREV
(Original Assinado)

Protocolo 1558591

Portaria n.º 265/2024 - MTPREV

O DIRETOR PRESIDENTE DO MATO GROSSO PREVIDÊNCIA, no uso de suas atribuições que lhes são conferidas por Lei, resolve deferir Averbação de Tempo de Serviço/Contribuição do(a) servidor(a) LUCIWALDO PIRES DE AVILA, matrícula 249697, ocupante do cargo de ANALISTA DESENV ECON SOCIAL L 10050, lotado no órgão SECRETARIA DE ESTADO DE CULTURA, ESPORTE E LAZER, nos termos do processo 309/2024-139:

Averbem-se : 12 anos, 10 meses e 26 dias de tempo de contribuição para o Regime Geral de Previdência Social (RGPS), de acordo com a Certidão de Tempo de Contribuição emitida pelo INSS em 13/03/2024 sob o Nº 14024040.1.00169/19-1, nos seguintes termos:

Nos termos do artigo 1º da Lei nº. 5.027, de 17 de junho de 1986:

Tempo Averbado Privado:

Período	Tempo	Empregador	Função/Cargo
01/09/2000 a 26/07/2013	12 Anos, 10 Meses e 26 Dias	SENAI - Serviço Nacional de Aprendizagem Industrial	Técnico Obras Cíveis

Cuiabá-MT, 14 de Março de 2024.

Elliton Oliveira de Souza
Diretor-Presidente da MTPREV
(Original Assinado)

Protocolo 1558592

Portaria n.º 266/2024 - MTPREV

O DIRETOR PRESIDENTE DO MATO GROSSO PREVIDÊNCIA, no uso de suas atribuições que lhes são conferidas por Lei, resolve deferir Averbação de Tempo de Serviço/Contribuição do(a) servidor(a) WAGNER ARAUJO DE CAMPOS, matrícula 64074, ocupante do cargo de PROFIS. TÉC NIV. SUPERIOR SERV. SAÚDE SUS, lotado no órgão SECRETARIA DE ESTADO DE SAÚDE, nos termos do processo 307/2024-139:

Averbem-se: 3 anos e 4 meses de tempo de contribuição para o Regime Geral de Previdência Social (RGPS), de acordo com a Certidão de Tempo de Contribuição emitida pelo INSS em 10/03/2024 sob o Nº 23001060.1.00250/24-0, nos seguintes termos:

Nos termos do artigo 1º da Lei nº. 5.027, de 17 de junho de 1986:

Tempo Averbado Privado:

Período	Tempo	Empregador	Função/Cargo
01/05/1988 a 31/05/1988	1 Mês	Per. Contr. CNIS 1	Não informado
01/08/1988 a 30/09/1989	1 Ano e 2 Meses	Per. Contr. CNIS 2	Não informado
01/11/1989 a 28/02/1991	1 Ano, e 4 Meses	Per. Contr. CNIS 3	Não informado
01/07/1992 a 31/07/1992	1 Mês	Per. Contr. CNIS 4	Não informado

Nos termos do artigo 130, inciso I, da Lei Complementar 04/1990:

Tempo Averbado Público em Outro Ente:

Período	Tempo	Empregador	Função/Cargo
01/12/1993 a 30/07/1994	8 Meses	Município de Rondonópolis	Não informado

Cuiabá-MT, 14 de Março de 2024.

Elliton Oliveira de Souza
Diretor-Presidente da MTPREV
(Original Assinado)

Protocolo 1558593

VAMOS CANCELAR A DENGUE DE VEZ.

DONA AEDE
DIGITAL INFLUENCER

- COLOQUE AREIA NOS PRATINHOS DAS PLANTAS
- ELIMINE FOCOS DE ÁGUA PARADA E CUBRA PNEUS E GARRAFAS
- LIMPE CALHAS, PISCINAS E QUINTAIS

Siga a gente nas redes sociais para ver tudo que a Dona Aede está postando sobre a Dengue.

Govmatogrosso

MT.GOV.BR

DÁ ORGULHO VIVER EM MATO GROSSO

+ DE 45 PONTES DE CONCRETO QUE VÃO MELHORAR A VIDA DOS MATO-GROSSENSES, COMO A DO ERICO, DE COCALHINHO

Governo de Mato Grosso

EVENTOS DE PESSOAL

SECRETARIAS

CASA CIVIL

BOLETIM DE PESSOAL/CASACIVIL/00045/2024 DE:
15/03/2024

O(A) Secretário-Chefe da Casa Civil no uso de suas atribuições que lhes são conferidas por lei,

Resolve: RETIFICAR
Evento: LICENCA PREMIO - GOZO
Processo N.: CASACIVIL-CIN-2024/01498
Nome: (115453/1) VANESSA CONCEICAO PINHEIRO
Cargo/Função: (4946) PROFIS TEC NIV MEDIO SERV SAUDE SUS
Quinquênio de Referência: 17/07/2009 Ate 16/07/2014
A Partir de: 01/11/2024 Até15/11/2024
PUBLICADA, REGISTRADA, CUMpra-SE.
Cuiabá-MT, 15 de Março de 2024.
Fabio Paulino Garcia
Secretário-Chefe da Casa Civil

Protocolo 1558735

BOLETIM DE PESSOAL/CASACIVIL/00043/2024 DE:
15/03/2024

O(A) Secretário-Chefe da Casa Civil no uso de suas atribuições que lhes são conferidas por lei,

Resolve: DEFERIR
Evento: GOZO LICENCA-PREMIO, JORNADA 50%
Processo N.: CASACIVIL-PRO-2024/02132
Nome: (96728/2) RITA DE CASSIA OLIVEIRA CHILETTO
Cargo/Função: (5541) GESTOR GOVERNAMENTAL
Quinquênio de Referência: 19/04/2012 Ate 18/04/2017
A Partir de: 04/03/2024 Ate 02/05/24
PUBLICADA, REGISTRADA, CUMpra-SE.
Cuiabá-MT, 15 de Março de 2024.
Fabio Paulino Garcia
Secretário-Chefe da Casa Civil

Protocolo 1558842

SEPLAG

SECRETARIA DE ESTADO DE PLANEJAMENTO E GESTÃO

BOLETIM DE PESSOAL/SEPLAG/00177/2024 DE:
15/03/2024

O(A) Sec Adj Gestão de Pessoas, Desen. e Rel. de Trab. no uso de suas atribuições que lhes são conferidas por lei,

Resolve: RETIFICAR
Evento: LICENÇA P/ TRATAMENTO SAUDE/SEGURADO INSS
Processo N.:
Nome: (308305/1) NATANAEL DA SILVA GUIA
Cargo/Função: (6027) ANALISTA DESENV ECON SOCIAL L 10050
Un. Adm: (118575) UNID ESPECIAL DE CONTROLE DE MOVIM
DE PESSOAL
A Partir de: 08/02/2024 Até11/03/2024

PUBLICADA, REGISTRADA, CUMpra-SE.

Cuiabá-MT, 15 de Março de 2024.
Lidiane Patricia Ferreira e Silva Leite
Sec Adj Gestão de Pessoas, Desen. e Rel. de Trab.

Protocolo 1558799

BOLETIM DE PESSOAL/SEPLAG/00178/2024 DE:
15/03/2024

O(A) Sec Adj Gestão de Pessoas, Desen. e Rel. de Trab. no uso de suas atribuições que lhes são conferidas por lei,

Resolve: DEFERIR
Evento: LICENCA PREMIO - GOZO
Processo N.:
Nome: (98483/3) ADRIANO MONTEIRO DA COSTA
Cargo/Função: (11382) ANALISTA DE MEIO AMBIENTE L
10083/2014
Quinquênio de Referência: 26/03/2012 Ate 25/03/2017
A Partir de: 27/11/2025 Até06/12/2025

Processo N.:
Nome: (98483/3) ADRIANO MONTEIRO DA COSTA
Cargo/Função: (11382) ANALISTA DE MEIO AMBIENTE L
10083/2014
Quinquênio de Referência: 26/03/2012 Ate 25/03/2017
A Partir de: 20/10/2025 Até29/10/2025

Processo N.:
Nome: (98483/3) ADRIANO MONTEIRO DA COSTA
Cargo/Função: (11382) ANALISTA DE MEIO AMBIENTE L
10083/2014
Quinquênio de Referência: 26/03/2012 Ate 25/03/2017
A Partir de: 30/06/2025 Até09/07/2025

Processo N.:
Nome: (98483/3) ADRIANO MONTEIRO DA COSTA
Cargo/Função: (11382) ANALISTA DE MEIO AMBIENTE L
10083/2014
Quinquênio de Referência: 26/03/2012 Ate 25/03/2017
A Partir de: 19/05/2025 Até28/05/2025

Processo N.:
Nome: (252897/1) ALMIR VIEIRA MARQUES
Cargo/Função: (5349) ANALISTA ADMINISTRATIVO L 10052
Quinquênio de Referência: 10/02/2019 Ate 09/02/2024
A Partir de: 02/06/2025 Até01/07/2025

Processo N.:
Nome: (252897/1) ALMIR VIEIRA MARQUES
Cargo/Função: (5349) ANALISTA ADMINISTRATIVO L 10052
Quinquênio de Referência: 10/02/2019 Ate 09/02/2024
A Partir de: 01/06/2026 Até30/06/2026

Processo N.:
Nome: (252897/1) ALMIR VIEIRA MARQUES
Cargo/Função: (5349) ANALISTA ADMINISTRATIVO L 10052
Quinquênio de Referência: 10/02/2019 Ate 09/02/2024
A Partir de: 03/06/2024 Até02/07/2024

Processo N.:
Nome: (138293/4) CAROLINA ANGELICA KARLINSKI HERRERO
Cargo/Função: (5541) GESTOR GOVERNAMENTAL
Quinquênio de Referência: 19/06/2017 Ate 18/06/2022
A Partir de: 11/10/2024 Até25/10/2024

Processo N.:
Nome: (138293/4) CAROLINA ANGELICA KARLINSKI HERRERO
Cargo/Função: (5541) GESTOR GOVERNAMENTAL
Quinquênio de Referência: 19/06/2017 Ate 18/06/2022
A Partir de: 13/03/2024 Até27/03/2024

Processo N.:
Nome: (290703/1) FABIO DE OLIVEIRA GOMES MOTA
Cargo/Função: (5365) TECNICO ADMINISTRATIVO L 10052
Quinquênio de Referência: 22/08/2018 Ate 21/08/2023
A Partir de: 18/03/2024 Até01/04/2024

Processo N.:
Nome: (19956/1) GONCALO LICERO DIAS DE MATTOS
Cargo/Função: (5365) TECNICO ADMINISTRATIVO L 10052
Quinquênio de Referência: 22/10/2017 Ate 21/10/2022
A Partir de: 24/07/2024 Até21/10/2024

Processo N.:
Nome: (243783/1) JECE MONTEIRO DE MORAES
Cargo/Função: (5365) TECNICO ADMINISTRATIVO L 10052
Quinquênio de Referência: 08/12/2017 Ate 07/12/2022
A Partir de: 01/04/2024 Até30/04/2024

Processo N.:
Nome: (40153/1) JOAO OLAVO FERNANDES BASTOS
Cargo/Função: (5349) ANALISTA ADMINISTRATIVO L 10052
Quinquênio de Referência: 07/07/2016 Ate 06/07/2021
A Partir de: 15/03/2024 Até29/03/2024

Processo N.:

Nome: (40153/1) JOAO OLAVO FERNANDES BASTOS
Cargo/Função: (5349) ANALISTA ADMINISTRATIVO L 10052
Quinquênio de Referência: 07/07/2016 Ate 06/07/2021
A Partir de: 09/04/2024 Até08/05/2024

Processo N.:

Nome: (249383/1) PAULO EDUARDO MOLINA
Cargo/Função: (5541) GESTOR GOVERNAMENTAL
Quinquênio de Referência: 28/06/2018 Ate 27/06/2023
A Partir de: 18/03/2024 Até01/04/2024

PUBLICADA, REGISTRADA, CUMPRA-SE.

Cuiabá-MT, 15 de Março de 2024.
Lidiane Patricia Ferreira e Silva Leite
Sec Adj Gestão de Pessoas, Desen. e Rel. de Trab.

Protocolo 1558800

BOLETIM DE PESSOAL/SEPLAG/00179/2024
15/03/2024

DE:

O(A) Sec Adj Gestão de Pessoas, Desen. e Rel. de Trab. no uso de suas atribuições que lhes são conferidas por lei,

Resolve: RETIFICAR

Evento: LICENCA PREMIO - GOZO

Processo N.:

Nome: (140120/6) GEISA LAURA VILALVA DE MAGALHAES
Cargo/Função: (5541) GESTOR GOVERNAMENTAL
Quinquênio de Referência: 01/10/2013 Ate 30/09/2018
A Partir de: 22/01/2025 Até31/01/2025

PUBLICADA, REGISTRADA, CUMPRA-SE.

Cuiabá-MT, 15 de Março de 2024.
Lidiane Patricia Ferreira e Silva Leite
Sec Adj Gestão de Pessoas, Desen. e Rel. de Trab.

Protocolo 1558801

BOLETIM DE PESSOAL/SEPLAG/00180/2024
15/03/2024

DE:

O(A) Sec Adj Gestão de Pessoas, Desen. e Rel. de Trab. no uso de suas atribuições que lhes são conferidas por lei,

Resolve: CONCEDER

Evento: LICENÇA PREMIO - CONCESSÃO

Processo N.:

Nome: (252897/1) ALMIR VIEIRA MARQUES
Quinquênio: 10/02/2019 Até 09/02/2024
Qtde Dias: 90

PUBLICADA, REGISTRADA, CUMPRA-SE.

Cuiabá-MT, 15 de Março de 2024.
Lidiane Patricia Ferreira e Silva Leite
Sec Adj Gestão de Pessoas, Desen. e Rel. de Trab.

Protocolo 1558802

ATO ADMINISTRATIVO/SEPLAG/00654/2024
15/03/2024

DE:

O(A) Sec Adj Gestão de Pessoas, Desen. e Rel. de Trab. no uso de suas atribuições que lhes são conferidas por lei,

Resolve: CESSAR OS EFEITOS CESSAO INT do Ato nºSEPLAG/00325/2022, publicado no DOE de 11/02/22

Evento: CESSAO INTERNA - SEM ONUS - Sem Ressarcimento

Processo N.: SEFAZ-PRO-2024/02047

Nome: (222305/4) LUIZ CARLOS GRASSI
Cargo/Função:(6027) ANALISTA DESENV ECON SOCIAL L

10050

Órgão cedente: CASA CIVIL
Órgão cessionário: SECRETARIA DE ESTADO DE

FAZENDA

Em: 29/03/2024

PUBLICADA, REGISTRADA, CUMPRA-SE.
Cuiabá-MT, 15 de Março de 2024.
Lidiane Patricia Ferreira e Silva Leite
Sec Adj Gestão de Pessoas, Desen. e Rel. de Trab.

Protocolo 1558825

ATO ADMINISTRATIVO/SEPLAG/00655/2024
15/03/2024

DE:

O(A) Sec Adj Gestão de Pessoas, Desen. e Rel. de Trab. no uso de suas atribuições que lhes são conferidas por lei,

Resolve: PRORROGAR o Ato nºSEPLAG/00618/2023, publicado no DOE de 29/03/23

Evento: CESSAO INTERNA - SEM ONUS - Sem Ressarcimento

Processo N.: SEDEC-PRO-2024/00391

Nome: (79602/1) JOSE FERRER KALIX

Cargo/Função:(11382) ANALISTA DE MEIO AMBIENTE L 10083/2014

Órgão cedente: SECRETARIA DE ESTADO DO MEIO AMBIENTE

Órgão cessionário: SECRETARIA DE ESTADO DE DESENVOLVIMENTO ECONOMICO

Até: 01/05/2025

PUBLICADA, REGISTRADA, CUMPRA-SE.

Cuiabá-MT, 15 de Março de 2024.

Lidiane Patricia Ferreira e Silva Leite

Sec Adj Gestão de Pessoas, Desen. e Rel. de Trab.

Protocolo 1558826

ATO ADMINISTRATIVO/SEPLAG/00656/2024
15/03/2024

DE:

O(A) Sec Adj Gestão de Pessoas, Desen. e Rel. de Trab. no uso de suas atribuições que lhes são conferidas por lei,

Resolve: CONCEDER PROGRESSÃO HORIZONTAL

Processo N.: 1000004472065

Nome: (302606/1) AGNALDO DA SILVA NASCIMENTO
Cargo/Função: (3441) PROFESSOR EDUC. BASICA
Órgão: SECRETARIA DE ESTADO DE EDUCACAO
Classe: E
A Partir de: 06/01/2024

Processo N.: 1000004485296

Nome: (302591/1) ALESSANDRA CRISTIANE DOS SANTOS NERVO
Cargo/Função: (3441) PROFESSOR EDUC. BASICA
Órgão: SECRETARIA DE ESTADO DE EDUCACAO
Classe: C
A Partir de: 28/02/2024

Processo N.: 1000004485945

Nome: (271114/22) ALMINDO DE OLIVEIRA RODRIGUES
Cargo/Função: (3441) PROFESSOR EDUC. BASICA
Órgão: SECRETARIA DE ESTADO DE EDUCACAO
Classe: C
A Partir de: 25/01/2024

Processo N.: 1000004472166

Nome: (213379/9) ALYNE FIGUEIREDO DA SILVA
Cargo/Função: (3441) PROFESSOR EDUC. BASICA
Órgão: SECRETARIA DE ESTADO DE EDUCACAO
Classe: C
A Partir de: 08/01/2024

Processo N.: 1000004481319

Nome: (241121/1) ANA FLAVIA BOTELHO RODRIGUES
Cargo/Função: (4731) TEC ADM EDUC PROFISSIONALIZADO-30
Órgão: SECRETARIA DE ESTADO DE EDUCACAO
Classe: C
A Partir de: 16/02/2024

Processo N.: 1000004480998

Nome: (129857/12) ANDREA LIMA DOS SANTOS
Cargo/Função: (3441) PROFESSOR EDUC. BASICA
Órgão: SECRETARIA DE ESTADO DE EDUCACAO
Classe: D
A Partir de: 19/02/2024

Processo N.: 1000004472091

Nome: (54255/27) BERENICE DOURADO BRASIL FONTES
Cargo/Função: (3441) PROFESSOR EDUC. BASICA
Órgão: SECRETARIA DE ESTADO DE EDUCACAO
Classe: C
A Partir de: 06/01/2024

Processo N.: 1000004470526

Nome: (291187/6) BLAIONY DE PAULA ARANTES PASSOS
Cargo/Função: (3441) PROFESSOR EDUC. BASICA
Órgão: SECRETARIA DE ESTADO DE EDUCACAO
Classe: C
A Partir de: 07/02/2024

Processo N.: 1000004472056

Nome: (302682/1) CARLA DANIELE SILVA BORCEM
Cargo/Função: (3441) PROFESSOR EDUC. BASICA
Órgão: SECRETARIA DE ESTADO DE EDUCACAO
Classe: C
A Partir de: 06/01/2024

Processo N.: 1000004472184

Nome: (247544/10) DAIANE MARIA GONCALVES DE FREITAS
Cargo/Função: (3441) PROFESSOR EDUC. BASICA
Órgão: SECRETARIA DE ESTADO DE EDUCACAO
Classe: C
A Partir de: 07/01/2024

Processo N.: 1000004467897

Nome: (260859/30) DANIEL BORGES DE SOUZA
Cargo/Função: (3441) PROFESSOR EDUC. BASICA
Órgão: SECRETARIA DE ESTADO DE EDUCACAO
Classe: D
A Partir de: 06/01/2024

Processo N.: 1000004472493

Nome: (289467/3) DEBORA LEITE DIONISIO SERRI
Cargo/Função: (3441) PROFESSOR EDUC. BASICA
Órgão: SECRETARIA DE ESTADO DE EDUCACAO
Classe: C
A Partir de: 10/01/2024

Processo N.: 1000004472125

Nome: (202051/12) EDNAILMA PINHO DOS SANTOS LOPES
Cargo/Função: (3441) PROFESSOR EDUC. BASICA
Órgão: SECRETARIA DE ESTADO DE EDUCACAO
Classe: C
A Partir de: 06/01/2024

Processo N.: 1000004481903

Nome: (253399/1) ELIANE LIMA BORGES DE MEDEIROS
Cargo/Função: (3441) PROFESSOR EDUC. BASICA
Órgão: SECRETARIA DE ESTADO DE EDUCACAO
Classe: D
A Partir de: 21/02/2024

Processo N.: 1000004467740

Nome: (228503/7) ELISANDRA DE QUADROS VIEIRA
Cargo/Função: (3441) PROFESSOR EDUC. BASICA
Órgão: SECRETARIA DE ESTADO DE EDUCACAO
Classe: C
A Partir de: 09/01/2024

Processo N.: 1000004472112

Nome: (302611/1) ELISANGELA MONTEIRO DOS SANTOS
Cargo/Função: (3441) PROFESSOR EDUC. BASICA
Órgão: SECRETARIA DE ESTADO DE EDUCACAO
Classe: C
A Partir de: 09/01/2024

Processo N.: 1000004466159

Nome: (224819/48) ELIVANIA MARIA DA SILVA
Cargo/Função: (3441) PROFESSOR EDUC. BASICA
Órgão: SECRETARIA DE ESTADO DE EDUCACAO
Classe: C
A Partir de: 11/01/2024

Processo N.: 1000004486225

Nome: (260280/40) ELMO FRANCISCO DA SILVA
Cargo/Função: (3441) PROFESSOR EDUC. BASICA
Órgão: SECRETARIA DE ESTADO DE EDUCACAO
Classe: C
A Partir de: 22/01/2024

Processo N.: 1000004454923

Nome: (70591/14) ENIS DA MOTTA FERREIRA DA SILVA
Cargo/Função: (3441) PROFESSOR EDUC. BASICA
Órgão: SECRETARIA DE ESTADO DE EDUCACAO
Classe: D
A Partir de: 01/02/2024

Processo N.: 1000004486245

Nome: (247238/9) EVA MARIA MORAES KRITLI ANDRADE
Cargo/Função: (3441) PROFESSOR EDUC. BASICA
Órgão: SECRETARIA DE ESTADO DE EDUCACAO
Classe: C
A Partir de: 26/01/2024

Processo N.: 1000004465985

Nome: (216686/39) FABIO DE FREITAS FERNANDES
Cargo/Função: (3441) PROFESSOR EDUC. BASICA
Órgão: SECRETARIA DE ESTADO DE EDUCACAO
Classe: D
A Partir de: 17/01/2024

Processo N.: 1000004481635

Nome: (302678/1) FABRICIO VIEIRA GONCALVES
Cargo/Função: (3441) PROFESSOR EDUC. BASICA
Órgão: SECRETARIA DE ESTADO DE EDUCACAO
Classe: C
A Partir de: 20/02/2024

Processo N.: 1000004469667

Nome: (220999/37) FERNANDA APARECIDA GONCALVES
Cargo/Função: (3441) PROFESSOR EDUC. BASICA
Órgão: SECRETARIA DE ESTADO DE EDUCACAO
Classe: C
A Partir de: 05/02/2024

Processo N.: 1000004485727

Nome: (284656/10) FERNANDA DE MELLO CARDOSO
Cargo/Função: (3441) PROFESSOR EDUC. BASICA
Órgão: SECRETARIA DE ESTADO DE EDUCACAO
Classe: D
A Partir de: 28/02/2024

Processo N.: 1000004481823

Nome: (302655/1) GENI APARECIDA PEREIRA
Cargo/Função: (3441) PROFESSOR EDUC. BASICA
Órgão: SECRETARIA DE ESTADO DE EDUCACAO
Classe: C
A Partir de: 20/02/2024

Processo N.: 1000004464226

Nome: (118292/54) GISELE FERREIRA FRANCO DE OLIVEIRA
Cargo/Função: (3441) PROFESSOR EDUC. BASICA
Órgão: SECRETARIA DE ESTADO DE EDUCACAO
Classe: C
A Partir de: 25/01/2024

Processo N.: 1000004472097

Nome: (276791/19) GLEYCA FARIAS VIEIRA
Cargo/Função: (3441) PROFESSOR EDUC. BASICA
Órgão: SECRETARIA DE ESTADO DE EDUCACAO
Classe: D
A Partir de: 06/01/2024

Processo N.: 1000004486195

Nome: (302658/1) GUILHERME VICINI NETO
Cargo/Função: (3441) PROFESSOR EDUC. BASICA
Órgão: SECRETARIA DE ESTADO DE EDUCACAO
Classe: C
A Partir de: 24/01/2024

Processo N.: 1000004486116

Nome: (302665/1) HELIO CINQUINI VIANNA JUNIOR
Cargo/Função: (3441) PROFESSOR EDUC. BASICA
Órgão: SECRETARIA DE ESTADO DE EDUCACAO
Classe: D
A Partir de: 23/01/2024

Processo N.: 1000004472578

Nome: (243284/13) HELOISA SILVA EPIFANIO MONTES
Cargo/Função: (3441) PROFESSOR EDUC. BASICA
Órgão: SECRETARIA DE ESTADO DE EDUCACAO
Classe: C
A Partir de: 10/01/2024

Processo N.: 1000004443949

Nome: (137569/29) HENRIQUE UZINSKI
Cargo/Função: (3441) PROFESSOR EDUC. BASICA
Órgão: SECRETARIA DE ESTADO DE EDUCACAO
Classe: D
A Partir de: 24/01/2024

Processo N.: 1000004481848

Nome: (242174/1) HUGO LORIANO VUERZLER
Cargo/Função: (3441) PROFESSOR EDUC. BASICA
Órgão: SECRETARIA DE ESTADO DE EDUCACAO
Classe: D
A Partir de: 21/02/2024

Processo N.: 1000004464175

Nome: (302585/1) IANA XENIA CAVALCANTE DA SILVA
Cargo/Função: (3441) PROFESSOR EDUC. BASICA
Órgão: SECRETARIA DE ESTADO DE EDUCACAO
Classe: C
A Partir de: 19/01/2024

Processo N.: 1000004486281

Nome: (264077/2) INES SEVERINA DA CRUZ
Cargo/Função: (3441) PROFESSOR EDUC. BASICA
Órgão: SECRETARIA DE ESTADO DE EDUCACAO
Classe: C
A Partir de: 29/01/2024

Processo N.: 1000004469522

Nome: (292638/5) INGRID REGINA DA SILVA SANTOS
Cargo/Função: (3441) PROFESSOR EDUC. BASICA
Órgão: SECRETARIA DE ESTADO DE EDUCACAO
Classe: E
A Partir de: 08/01/2024

Processo N.: 1000004472118

Nome: (265768/2) JANAINA SANTOS DE CAMPOS
Cargo/Função: (3441) PROFESSOR EDUC. BASICA
Órgão: SECRETARIA DE ESTADO DE EDUCACAO
Classe: C
A Partir de: 06/01/2024

Processo N.: 1000004473073

Nome: (264557/9) JESSICA ANTONIA SCHUMANN
Cargo/Função: (3441) PROFESSOR EDUC. BASICA
Órgão: SECRETARIA DE ESTADO DE EDUCACAO
Classe: C
A Partir de: 12/02/2024

Processo N.: 1000004472104

Nome: (302677/1) JOSIMAR ALVES LIMA
Cargo/Função: (3441) PROFESSOR EDUC. BASICA
Órgão: SECRETARIA DE ESTADO DE EDUCACAO
Classe: C
A Partir de: 06/01/2024

Processo N.: 1000004472572

Nome: (254884/6) JUCINEIA SOUZA LINHARES
Cargo/Função: (3441) PROFESSOR EDUC. BASICA
Órgão: SECRETARIA DE ESTADO DE EDUCACAO
Classe: C
A Partir de: 11/01/2024

Processo N.: 1000004454873

Nome: (279388/10) JULIANA BORGHI
Cargo/Função: (3441) PROFESSOR EDUC. BASICA
Órgão: SECRETARIA DE ESTADO DE EDUCACAO
Classe: C
A Partir de: 02/02/2024

Processo N.: 1000004472074

Nome: (139613/11) JULIO CEZAR UZINSKI
Cargo/Função: (3441) PROFESSOR EDUC. BASICA
Órgão: SECRETARIA DE ESTADO DE EDUCACAO
Classe: E
A Partir de: 06/01/2024

Processo N.: 1000004470482

Nome: (214447/34) KATIA REGINA DA SILVA SOSTER
Cargo/Função: (3441) PROFESSOR EDUC. BASICA
Órgão: SECRETARIA DE ESTADO DE EDUCACAO
Classe: C
A Partir de: 06/01/2024

Processo N.: 1000004463907

Nome: (218118/3) LEANDRO RODOLFO RESENDE
Cargo/Função: (3441) PROFESSOR EDUC. BASICA
Órgão: SECRETARIA DE ESTADO DE EDUCACAO
Classe: D
A Partir de: 06/01/2024

Processo N.: 1000004470293

Nome: (272973/6) LEOMAR CRISTINA DE FIGUEIREDO FREDERICO
Cargo/Função: (3441) PROFESSOR EDUC. BASICA
Órgão: SECRETARIA DE ESTADO DE EDUCACAO
Classe: C
A Partir de: 06/01/2024

Processo N.: 1000004470551

Nome: (302633/1) LILIAN DA SILVA GONCALVES
Cargo/Função: (3441) PROFESSOR EDUC. BASICA
Órgão: SECRETARIA DE ESTADO DE EDUCACAO
Classe: D
A Partir de: 06/01/2024

Processo N.: 1000004472127

Nome: (302592/1) LILIANE DE JESUS NASCIMENTO MIRANDA
Cargo/Função: (3441) PROFESSOR EDUC. BASICA
Órgão: SECRETARIA DE ESTADO DE EDUCACAO
Classe: C
A Partir de: 06/01/2024

Processo N.: 1000004465917

Nome: (229541/27) LIZIAS NEVES RIBEIRO FILHO
Cargo/Função: (3441) PROFESSOR EDUC. BASICA
Órgão: SECRETARIA DE ESTADO DE EDUCACAO
Classe: C
A Partir de: 18/01/2024

Processo N.: 1000004460922

Nome: (290517/1) LUCAS MARQUES BATISTA
Cargo/Função: (3441) PROFESSOR EDUC. BASICA
Órgão: SECRETARIA DE ESTADO DE EDUCACAO
Classe: D
A Partir de: 05/02/2024

Processo N.: 1000004463851

Nome: (65408/18) LUCIANA DIAS RONDON
Cargo/Função: (3441) PROFESSOR EDUC. BASICA
Órgão: SECRETARIA DE ESTADO DE EDUCACAO
Classe: C
A Partir de: 18/01/2024

Processo N.: 1000004466087

Nome: (59222/2) LUCIMARA DOS SANTOS LOPES
Cargo/Função: (3441) PROFESSOR EDUC. BASICA
Órgão: SECRETARIA DE ESTADO DE EDUCACAO
Classe: C
A Partir de: 16/01/2024

Processo N.: 1000004467790

Nome: (302659/1) LUIS PINTO RIBEIRO
Cargo/Função: (3441) PROFESSOR EDUC. BASICA
Órgão: SECRETARIA DE ESTADO DE EDUCACAO
Classe: C
A Partir de: 06/01/2024

Processo N.: 1000004470443

Nome: (207128/39) LUIZ MATEUS COTY
Cargo/Função: (3441) PROFESSOR EDUC. BASICA
Órgão: SECRETARIA DE ESTADO DE EDUCACAO
Classe: C
A Partir de: 06/01/2024

Processo N.: 1000004472196

Nome: (302639/1) MANOEL VICTOR PERES ARAUJO
Cargo/Função: (3441) PROFESSOR EDUC. BASICA
Órgão: SECRETARIA DE ESTADO DE EDUCACAO
Classe: D
A Partir de: 07/02/2024

Processo N.: 1000004472583

Nome: (138017/20) MARCOS ROBERTO ANTUNES SIMOES
Cargo/Função: (3441) PROFESSOR EDUC. BASICA
Órgão: SECRETARIA DE ESTADO DE EDUCACAO
Classe: C
A Partir de: 21/01/2024

Processo N.: 1000004484533

Nome: (77818/14) MARIA APARECIDA LOPES FAUSTINO
Cargo/Função: (3441) PROFESSOR EDUC. BASICA
Órgão: SECRETARIA DE ESTADO DE EDUCACAO
Classe: D
A Partir de: 26/02/2024

Processo N.: 1000004464461

Nome: (302587/1) MARIA APARECIDA NEVES MACHADO
Cargo/Função: (3441) PROFESSOR EDUC. BASICA
Órgão: SECRETARIA DE ESTADO DE EDUCACAO
Classe: C
A Partir de: 06/01/2024

Processo N.: 1000004465949

Nome: (302647/1) MARIA DE FATIMA DOS SANTOS MORAES LIMA
Cargo/Função: (3441) PROFESSOR EDUC. BASICA
Órgão: SECRETARIA DE ESTADO DE EDUCACAO
Classe: C
A Partir de: 18/01/2024

Processo N.: 1000004470263

Nome: (302640/1) MARIA HELENA CENTURIAO
Cargo/Função: (3441) PROFESSOR EDUC. BASICA
Órgão: SECRETARIA DE ESTADO DE EDUCACAO
Classe: C
A Partir de: 06/02/2024

Processo N.: 1000004485259

Nome: (36450/1) MARIA ILMALUCIA TEIXEIRA
Cargo/Função: (3441) PROFESSOR EDUC. BASICA
Órgão: SECRETARIA DE ESTADO DE EDUCACAO
Classe: E
A Partir de: 28/02/2024

Processo N.: 1000004466191

Nome: (207791/34) MARIA LUCIENE PEREIRA DE BRITO
TOMASONI
Cargo/Função: (3441) PROFESSOR EDUC. BASICA
Órgão: SECRETARIA DE ESTADO DE EDUCACAO
Classe: C
A Partir de: 11/01/2024

Processo N.: 1000004466126

Nome: (302687/1) MATEUS AUGUSTO FERREIRA GARCIA
DOMINGUES
Cargo/Função: (3441) PROFESSOR EDUC. BASICA
Órgão: SECRETARIA DE ESTADO DE EDUCACAO
Classe: D
A Partir de: 13/01/2024

Processo N.: 1000004469899

Nome: (224912/61) PATRICIA CONCILIA DE ALMEIDA MEDEIROS
Cargo/Função: (3441) PROFESSOR EDUC. BASICA
Órgão: SECRETARIA DE ESTADO DE EDUCACAO
Classe: C
A Partir de: 06/01/2024

Processo N.: 1000004483147

Nome: (213501/1) PATRICIA SIMONE DA SILVA CARVALHO
Cargo/Função: (3441) PROFESSOR EDUC. BASICA
Órgão: SECRETARIA DE ESTADO DE EDUCACAO
Classe: D
A Partir de: 26/02/2024

Processo N.: 1000004467647

Nome: (276843/11) PRISCILLA MONA DE AMORIM
Cargo/Função: (3441) PROFESSOR EDUC. BASICA
Órgão: SECRETARIA DE ESTADO DE EDUCACAO
Classe: E
A Partir de: 09/01/2024

Processo N.: 1000004472185

Nome: (39058/12) ROBERTO LUCIO FERREIRA
Cargo/Função: (3441) PROFESSOR EDUC. BASICA
Órgão: SECRETARIA DE ESTADO DE EDUCACAO
Classe: D
A Partir de: 08/02/2024

Processo N.: INDEAMT-PRO-2024/01878

Nome: (244340/1) RODRIGO OLIVEIRA DUTRA
Cargo/Função: (3870) FISCAL EST DEF AGRO E FLORESTAL
L9070
Órgão: INSTITUTO DE DEFESA AGROPECUARIA DO ESTADO
DE MT
Classe: D
A Partir de: 18/01/2024

Processo N.: 1000004467680

Nome: (265994/21) RODRIGO POMPER
Cargo/Função: (3441) PROFESSOR EDUC. BASICA
Órgão: SECRETARIA DE ESTADO DE EDUCACAO
Classe: C
A Partir de: 09/01/2024

Processo N.: 1000004467597

Nome: (302632/1) ROSIMAR CECILIA RIBEIRO
Cargo/Função: (3441) PROFESSOR EDUC. BASICA
Órgão: SECRETARIA DE ESTADO DE EDUCACAO
Classe: C
A Partir de: 09/01/2024

Processo N.: 1000004478771

Nome: (251268/13) ROSIMAR PEREIRA DA SILVA
Cargo/Função: (3441) PROFESSOR EDUC. BASICA
Órgão: SECRETARIA DE ESTADO DE EDUCACAO
Classe: C
A Partir de: 19/02/2024

Processo N.: 1000004472853

Nome: (97978/7) ROSIMARCIA CECILIA SILVA
Cargo/Função: (3441) PROFESSOR EDUC. BASICA
Órgão: SECRETARIA DE ESTADO DE EDUCACAO
Classe: C
A Partir de: 14/02/2024

Processo N.: 1000004470235

Nome: (212172/14) SANDRA MARIA DOS SANTOS VITAL
Cargo/Função: (3441) PROFESSOR EDUC. BASICA
Órgão: SECRETARIA DE ESTADO DE EDUCACAO
Classe: C
A Partir de: 06/01/2024

Processo N.: 1000004472863

Nome: (73179/4) SANDRA ROSA DE PINHO
Cargo/Função: (3441) PROFESSOR EDUC. BASICA
Órgão: SECRETARIA DE ESTADO DE EDUCACAO
Classe: D
A Partir de: 15/02/2024

Processo N.: 1000004484563

Nome: (246547/22) SILMARIA SOARES SIMAO
Cargo/Função: (3441) PROFESSOR EDUC. BASICA
Órgão: SECRETARIA DE ESTADO DE EDUCACAO
Classe: C
A Partir de: 26/02/2024

Processo N.: 1000004466239

Nome: (302636/1) STEFANY MICHELE STRASSBURGER
Cargo/Função: (3441) PROFESSOR EDUC. BASICA
Órgão: SECRETARIA DE ESTADO DE EDUCACAO
Classe: C
A Partir de: 12/01/2024

Processo N.: 1000004481254

Nome: (68046/43) TEODICILIA TAVARES PIMENTEL CONRADO
Cargo/Função: (3441) PROFESSOR EDUC. BASICA
Órgão: SECRETARIA DE ESTADO DE EDUCACAO
Classe: C
A Partir de: 25/01/2024

Processo N.: 1000004481960

Nome: (96044/39) VALDEIRE VERNEQUE DIAS
 Cargo/Função: (3441) PROFESSOR EDUC. BASICA
 Órgão: SECRETARIA DE ESTADO DE EDUCACAO
 Classe: D
 A Partir de: 22/02/2024

Processo N.: 1000004481042

Nome: (302605/1) VALMERICE NUNES BRITO RODRIGUES
 Cargo/Função: (3441) PROFESSOR EDUC. BASICA
 Órgão: SECRETARIA DE ESTADO DE EDUCACAO
 Classe: C
 A Partir de: 16/02/2024

Processo N.: 1000004416007

Nome: (302649/1) VICTOR ALAN GUEDES EVANGELISTA
 Cargo/Função: (3441) PROFESSOR EDUC. BASICA
 Órgão: SECRETARIA DE ESTADO DE EDUCACAO
 Classe: C
 A Partir de: 06/01/2024

Processo N.: 1000004484634

Nome: (302617/1) WAGNER SOUSA BENEDITO
 Cargo/Função: (3441) PROFESSOR EDUC. BASICA
 Órgão: SECRETARIA DE ESTADO DE EDUCACAO
 Classe: C
 A Partir de: 26/02/2024

Processo N.: 1000004466030

Nome: (248954/44) WILLIAN SUARES
 Cargo/Função: (3441) PROFESSOR EDUC. BASICA
 Órgão: SECRETARIA DE ESTADO DE EDUCACAO
 Classe: C
 A Partir de: 17/01/2024

PUBLICADA, REGISTRADA, CUMpra-SE.

Cuiabá-MT, 15 de Março de 2024.

Lidiane Patricia Ferreira e Silva Leite

Sec Adj Gestão de Pessoas, Desen. e Rel. de Trab.

Protocolo 1558827

ATO ADMINISTRATIVO/SEPLAG/00657/2024

DE:

15/03/2024

O(A) Sec Adj Gestão de Pessoas, Desen. e Rel. de Trab. no uso de suas atribuições que lhes são conferidas por lei,

Resolve: CONCEDER PROGRESSÃO VERTICAL

Processo N.: 1000004453380

Nome: (68496/4) ADAO LUIZ PATROCINO
 Cargo/Função: (3441) PROFESSOR EDUC. BASICA
 Órgão: SECRETARIA DE ESTADO DE EDUCACAO
 Nível: 009
 A Partir de: 02/02/2024

Processo N.: 1000004455977

Nome: (71151/7) ADELAIDE APEL
 Cargo/Função: (3441) PROFESSOR EDUC. BASICA
 Órgão: SECRETARIA DE ESTADO DE EDUCACAO
 Nível: 009
 A Partir de: 02/02/2024

Processo N.: 1000004458145

Nome: (87293/1) ADELICINA FELIX DE MIRANDA SOUZA
 Cargo/Função: (4740) APOIO ADM EDUC
 PROFISSIONALIZADO-30
 Órgão: SECRETARIA DE ESTADO DE EDUCACAO
 Nível: 009
 A Partir de: 08/02/2024

Processo N.: 1000004456790

Nome: (59561/4) ADELSON PEREIRA LIMA
 Cargo/Função: (3441) PROFESSOR EDUC. BASICA
 Órgão: SECRETARIA DE ESTADO DE EDUCACAO
 Nível: 009
 A Partir de: 02/02/2024

Processo N.: 1000004453845

Nome: (57843/7) ADEMIR PANIZ
 Cargo/Função: (3441) PROFESSOR EDUC. BASICA
 Órgão: SECRETARIA DE ESTADO DE EDUCACAO
 Nível: 009
 A Partir de: 02/02/2024

Processo N.: 1000004455653

Nome: (84567/1) ADNA FRANCISCA SILVA BOTELHO DA CRUZ
 Cargo/Função: (3441) PROFESSOR EDUC. BASICA
 Órgão: SECRETARIA DE ESTADO DE EDUCACAO
 Nível: 009
 A Partir de: 02/02/2024

Processo N.: 1000004457827

Nome: (51785/10) ADRIANA AUXILIADORA CARVALHO
 Cargo/Função: (3441) PROFESSOR EDUC. BASICA
 Órgão: SECRETARIA DE ESTADO DE EDUCACAO
 Nível: 009
 A Partir de: 04/02/2024

Processo N.: 1000004455811

Nome: (73409/4) ADRIANA AUXILIADORA DA SILVA
 Cargo/Função: (3441) PROFESSOR EDUC. BASICA
 Órgão: SECRETARIA DE ESTADO DE EDUCACAO
 Nível: 009
 A Partir de: 02/02/2024

Processo N.: 1000004459999

Nome: (84590/1) ADRIANA RAMBO ALCANTARA
 Cargo/Função: (4731) TEC ADM EDUC PROFISSIONALIZADO-30
 Órgão: SECRETARIA DE ESTADO DE EDUCACAO
 Nível: 009
 A Partir de: 08/02/2024

Processo N.: 1000004455137

Nome: (52964/8) ADRIANE EDIANES ROIESKI
 Cargo/Função: (3441) PROFESSOR EDUC. BASICA
 Órgão: SECRETARIA DE ESTADO DE EDUCACAO
 Nível: 009
 A Partir de: 02/02/2024

Processo N.: 1000004454631

Nome: (54637/6) ADRIENE ETHEL FERREIRA
 Cargo/Função: (3441) PROFESSOR EDUC. BASICA
 Órgão: SECRETARIA DE ESTADO DE EDUCACAO
 Nível: 009
 A Partir de: 02/02/2024

Processo N.: 1000004455037

Nome: (59071/6) AGUINALDO ANTONIO CLAUDIO
 Cargo/Função: (3441) PROFESSOR EDUC. BASICA
 Órgão: SECRETARIA DE ESTADO DE EDUCACAO
 Nível: 009
 A Partir de: 02/02/2024

Processo N.: 1000004450857

Nome: (40659/7) ALCEU BUSANELLO
 Cargo/Função: (3441) PROFESSOR EDUC. BASICA
 Órgão: SECRETARIA DE ESTADO DE EDUCACAO
 Nível: 009
 A Partir de: 02/02/2024

Processo N.: 1000004450615

Nome: (42465/7) ALCIONE BOM DESPACHO TEIXEIRA COSTA
 Cargo/Função: (3441) PROFESSOR EDUC. BASICA
 Órgão: SECRETARIA DE ESTADO DE EDUCACAO
 Nível: 009
 A Partir de: 02/02/2024

Processo N.: 1000004460882

Nome: (87287/1) ALESSANDRA DE SOUSA LIMA FONSECA
 Cargo/Função: (4731) TEC ADM EDUC PROFISSIONALIZADO-30
 Órgão: SECRETARIA DE ESTADO DE EDUCACAO
 Nível: 009
 A Partir de: 09/02/2024

Processo N.: 1000004453475

Nome: (84503/1) ALESSANDRA GONZALEZ SBROGGIO
Cargo/Função: (3441) PROFESSOR EDUC. BASICA
Órgão: SECRETARIA DE ESTADO DE EDUCACAO
Nível: 009
A Partir de: 02/02/2024

Processo N.: 1000004458179

Nome: (68750/3) ALESSANDRE ANJOS DA SILVA
Cargo/Função: (3441) PROFESSOR EDUC. BASICA
Órgão: SECRETARIA DE ESTADO DE EDUCACAO
Nível: 009
A Partir de: 08/02/2024

Processo N.: 1000004453506

Nome: (38815/5) ALESSANDRO GOMES DE ARRUDA
Cargo/Função: (3441) PROFESSOR EDUC. BASICA
Órgão: SECRETARIA DE ESTADO DE EDUCACAO
Nível: 009
A Partir de: 02/02/2024

Processo N.: 1000004460570

Nome: (84502/1) ALESSANDRO OGLIARI
Cargo/Função: (4731) TEC ADM EDUC PROFISSIONALIZADO-30
Órgão: SECRETARIA DE ESTADO DE EDUCACAO
Nível: 009
A Partir de: 08/02/2024

Processo N.: 1000004460864

Nome: (69856/12) ALEX SANDRO PEGAIANI
Cargo/Função: (4731) TEC ADM EDUC PROFISSIONALIZADO-30
Órgão: SECRETARIA DE ESTADO DE EDUCACAO
Nível: 009
A Partir de: 09/02/2024

Processo N.: 1000004456819

Nome: (68574/2) ALEXANDRA FERREIRA DE ALMEIDA
Cargo/Função: (3441) PROFESSOR EDUC. BASICA
Órgão: SECRETARIA DE ESTADO DE EDUCACAO
Nível: 009
A Partir de: 02/02/2024

Processo N.: 1000004455922

Nome: (43939/4) ALEXANDRA MAZEI SILVA
Cargo/Função: (3441) PROFESSOR EDUC. BASICA
Órgão: SECRETARIA DE ESTADO DE EDUCACAO
Nível: 009
A Partir de: 02/02/2024

Processo N.: 1000004455512

Nome: (55644/8) ALEXANDRE DE ARAUJO MORAES
Cargo/Função: (3441) PROFESSOR EDUC. BASICA
Órgão: SECRETARIA DE ESTADO DE EDUCACAO
Nível: 009
A Partir de: 02/02/2024

Processo N.: 1000004455936

Nome: (54203/7) ALEXANDRE MORENO ESPINDOLA
Cargo/Função: (3441) PROFESSOR EDUC. BASICA
Órgão: SECRETARIA DE ESTADO DE EDUCACAO
Nível: 009
A Partir de: 02/02/2024

Processo N.: 1000004455554

Nome: (85308/1) ALICE APARECIDA IAREMA
Cargo/Função: (3441) PROFESSOR EDUC. BASICA
Órgão: SECRETARIA DE ESTADO DE EDUCACAO
Nível: 009
A Partir de: 02/02/2024

Processo N.: 1000004472151

Nome: (70535/9) ALICE DAVID DE FREITAS
Cargo/Função: (3441) PROFESSOR EDUC. BASICA
Órgão: SECRETARIA DE ESTADO DE EDUCACAO
Nível: 005
A Partir de: 18/02/2024

Processo N.: 1000004454025

Nome: (63893/3) ALINE PIRES CARNEIRO SANTOS
Cargo/Função: (3441) PROFESSOR EDUC. BASICA
Órgão: SECRETARIA DE ESTADO DE EDUCACAO
Nível: 009
A Partir de: 02/02/2024

Processo N.: 1000004455947

Nome: (49518/6) ALMIR DA SILVA COUTINHO
Cargo/Função: (3441) PROFESSOR EDUC. BASICA
Órgão: SECRETARIA DE ESTADO DE EDUCACAO
Nível: 009
A Partir de: 02/02/2024

Processo N.: 1000004457814

Nome: (85075/1) ALMIRANDA PEREIRA DOS SANTOS
Cargo/Função: (4740) APOIO ADM EDUC PROFISSIONALIZADO-30
Órgão: SECRETARIA DE ESTADO DE EDUCACAO
Nível: 009
A Partir de: 09/02/2024

Processo N.: 1000004459653

Nome: (67738/13) ALZIRA ARAUJO GONCALVES
Cargo/Função: (3441) PROFESSOR EDUC. BASICA
Órgão: SECRETARIA DE ESTADO DE EDUCACAO
Nível: 009
A Partir de: 08/02/2024

Processo N.: 1000004464153

Nome: (84645/1) ALZIRA RODRIGUES DE FARIA
Cargo/Função: (4731) TEC ADM EDUC PROFISSIONALIZADO-30
Órgão: SECRETARIA DE ESTADO DE EDUCACAO
Nível: 009
A Partir de: 09/02/2024

Processo N.: 1000004453522

Nome: (48598/8) AMANDA LEMES LUSTIG
Cargo/Função: (3441) PROFESSOR EDUC. BASICA
Órgão: SECRETARIA DE ESTADO DE EDUCACAO
Nível: 009
A Partir de: 02/02/2024

Processo N.: 1000004457788

Nome: (55718/4) AMARILSA QUARESMA FERREIRA DA SILVA
Cargo/Função: (3441) PROFESSOR EDUC. BASICA
Órgão: SECRETARIA DE ESTADO DE EDUCACAO
Nível: 009
A Partir de: 03/02/2024

Processo N.: 1000004454053

Nome: (47754/6) AMASILIO DOS SANTOS VAZ
Cargo/Função: (3441) PROFESSOR EDUC. BASICA
Órgão: SECRETARIA DE ESTADO DE EDUCACAO
Nível: 009
A Partir de: 02/02/2024

Processo N.: 1000004459227

Nome: (41567/5) AMEDINA PEREIRA DA SILVA FILHA
Cargo/Função: (3441) PROFESSOR EDUC. BASICA
Órgão: SECRETARIA DE ESTADO DE EDUCACAO
Nível: 009
A Partir de: 08/02/2024

Processo N.: 1000004457583

Nome: (61687/3) AMELIA GELA
Cargo/Função: (3441) PROFESSOR EDUC. BASICA
Órgão: SECRETARIA DE ESTADO DE EDUCACAO
Nível: 009
A Partir de: 02/02/2024

Processo N.: 1000004460015

Nome: (47713/9) AMELIO TESTON
Cargo/Função: (4731) TEC ADM EDUC PROFISSIONALIZADO-30
Órgão: SECRETARIA DE ESTADO DE EDUCACAO
Nível: 009
A Partir de: 08/02/2024

Processo N.: 1000004450812**Nome: (62028/6) ANA AUXILIADORA DE OLIVEIRA DE ARRUDA GOMES****Cargo/Função: (3441) PROFESSOR EDUC. BASICA
Órgão: SECRETARIA DE ESTADO DE EDUCACAO
Nível: 009
A Partir de: 03/02/2024****Processo N.: 1000004450523****Nome: (66789/2) ANA CLAUDIA BORGES DE PAULA
Cargo/Função: (3441) PROFESSOR EDUC. BASICA
Órgão: SECRETARIA DE ESTADO DE EDUCACAO
Nível: 009
A Partir de: 02/02/2024****Processo N.: 1000004455940****Nome: (57460/4) ANA CLEIA CUNHA PARA
Cargo/Função: (3441) PROFESSOR EDUC. BASICA
Órgão: SECRETARIA DE ESTADO DE EDUCACAO
Nível: 009
A Partir de: 02/02/2024****Processo N.: 1000004483685****Nome: (129968/25) ANA CRISTINA CAETANO CABRAL
Cargo/Função: (3441) PROFESSOR EDUC. BASICA
Órgão: SECRETARIA DE ESTADO DE EDUCACAO
Nível: 005
A Partir de: 23/02/2024****Processo N.: 1000004454001****Nome: (54353/6) ANA CRISTINA FREIRES
Cargo/Função: (3441) PROFESSOR EDUC. BASICA
Órgão: SECRETARIA DE ESTADO DE EDUCACAO
Nível: 009
A Partir de: 02/02/2024****Processo N.: 1000004455899****Nome: (45461/7) ANA CRISTINA OLIVEIRA KLAVA
Cargo/Função: (3441) PROFESSOR EDUC. BASICA
Órgão: SECRETARIA DE ESTADO DE EDUCACAO
Nível: 009
A Partir de: 02/02/2024****Processo N.: 1000004459207****Nome: (84541/1) ANA KENY SILVA DE CARVALHO
Cargo/Função: (3441) PROFESSOR EDUC. BASICA
Órgão: SECRETARIA DE ESTADO DE EDUCACAO
Nível: 009
A Partir de: 08/02/2024****Processo N.: 1000004453386****Nome: (58692/9) ANA LUCIA ALMEIDA LOPES
Cargo/Função: (3441) PROFESSOR EDUC. BASICA
Órgão: SECRETARIA DE ESTADO DE EDUCACAO
Nível: 009
A Partir de: 02/02/2024****Processo N.: 1000004453418****Nome: (84517/1) ANA LUCIA CAPUCHO
Cargo/Função: (3441) PROFESSOR EDUC. BASICA
Órgão: SECRETARIA DE ESTADO DE EDUCACAO
Nível: 009
A Partir de: 04/02/2024****Processo N.: 1000004456932****Nome: (40730/7) ANA LUCIA DE CAMPOS TAVEIRA
Cargo/Função: (3441) PROFESSOR EDUC. BASICA
Órgão: SECRETARIA DE ESTADO DE EDUCACAO
Nível: 009
A Partir de: 02/02/2024****Processo N.: 1000004459319****Nome: (70153/3) ANA LUCIA DE FIGUEIREDO
Cargo/Função: (3441) PROFESSOR EDUC. BASICA
Órgão: SECRETARIA DE ESTADO DE EDUCACAO
Nível: 009
A Partir de: 08/02/2024****Processo N.: 1000004457965****Nome: (84337/1) ANA LUCIA LEANDRO GOVEIA TAVEIRA
Cargo/Função: (3441) PROFESSOR EDUC. BASICA
Órgão: SECRETARIA DE ESTADO DE EDUCACAO
Nível: 009
A Partir de: 03/02/2024****Processo N.: 1000004455334****Nome: (84256/1) ANA LUCIA PENA DA SILVA
Cargo/Função: (3441) PROFESSOR EDUC. BASICA
Órgão: SECRETARIA DE ESTADO DE EDUCACAO
Nível: 009
A Partir de: 02/02/2024****Processo N.: 1000004453541****Nome: (67751/5) ANA MARIA DA SILVA
Cargo/Função: (3441) PROFESSOR EDUC. BASICA
Órgão: SECRETARIA DE ESTADO DE EDUCACAO
Nível: 009
A Partir de: 02/02/2024****Processo N.: 1000004453625****Nome: (74704/2) ANA MARIA DA SILVA BOCATO
Cargo/Função: (3441) PROFESSOR EDUC. BASICA
Órgão: SECRETARIA DE ESTADO DE EDUCACAO
Nível: 009
A Partir de: 02/02/2024****Processo N.: 1000004459714****Nome: (85148/1) ANA MARIA DE ALMEIDA
Cargo/Função: (4731) TEC ADM EDUC PROFISSIONALIZADO-30
Órgão: SECRETARIA DE ESTADO DE EDUCACAO
Nível: 009
A Partir de: 08/02/2024****Processo N.: 1000004464160****Nome: (85200/1) ANA MARIA DE FATIMA FORIN
Cargo/Função: (4731) TEC ADM EDUC PROFISSIONALIZADO-30
Órgão: SECRETARIA DE ESTADO DE EDUCACAO
Nível: 009
A Partir de: 09/02/2024****Processo N.: 1000004459486****Nome: (87751/1) ANA PAULA DE OLIVEIRA LOPES
Cargo/Função: (3441) PROFESSOR EDUC. BASICA
Órgão: SECRETARIA DE ESTADO DE EDUCACAO
Nível: 009
A Partir de: 08/02/2024****Processo N.: 1000004453419****Nome: (67795/3) ANA PAULA FERREIRA
Cargo/Função: (3441) PROFESSOR EDUC. BASICA
Órgão: SECRETARIA DE ESTADO DE EDUCACAO
Nível: 009
A Partir de: 02/02/2024****Processo N.: 1000004459187****Nome: (59099/2) ANA PAULA GUEDES
Cargo/Função: (3441) PROFESSOR EDUC. BASICA
Órgão: SECRETARIA DE ESTADO DE EDUCACAO
Nível: 009
A Partir de: 08/02/2024****Processo N.: 1000004457940****Nome: (87273/1) ANA PAULA MARQUES DE OLIVEIRA BRANDAO
Cargo/Função: (4740) APOIO ADM EDUC
PROFISSIONALIZADO-30
Órgão: SECRETARIA DE ESTADO DE EDUCACAO
Nível: 009
A Partir de: 08/02/2024****Processo N.: SETASC-PRO-2023/09489****Nome: (235200/1) ANA PAULA XAVIER BRITO
Cargo/Função: (6027) ANALISTA DESENV ECON SOCIAL L
10050
Órgão: SECRETARIA ESTADO DE ASSIST SOCIAL CIDADANIA
Nível: 005
A Partir de: 30/08/2023**

Processo N.: 1000004454008

Nome: (45574/4) ANABEL BEATRIZ DE COL
Cargo/Função: (3441) PROFESSOR EDUC. BASICA
Órgão: SECRETARIA DE ESTADO DE EDUCACAO
Nível: 009
A Partir de: 02/02/2024

Processo N.: 1000004453389

Nome: (75362/3) ANDRE ERIKSON FERNANDES DE PAIVA
Cargo/Função: (3441) PROFESSOR EDUC. BASICA
Órgão: SECRETARIA DE ESTADO DE EDUCACAO
Nível: 009
A Partir de: 02/02/2024

Processo N.: 1000004483691

Nome: (75910/3) ANDREA BERTOLINO
Cargo/Função: (3441) PROFESSOR EDUC. BASICA
Órgão: SECRETARIA DE ESTADO DE EDUCACAO
Nível: 005
A Partir de: 25/02/2024

Processo N.: 1000004453564

Nome: (78379/3) ANDREA LEMES LUSTIG
Cargo/Função: (3441) PROFESSOR EDUC. BASICA
Órgão: SECRETARIA DE ESTADO DE EDUCACAO
Nível: 009
A Partir de: 02/02/2024

Processo N.: 1000004455661

Nome: (84520/1) ANDREA MARIA DE AMORIM
Cargo/Função: (3441) PROFESSOR EDUC. BASICA
Órgão: SECRETARIA DE ESTADO DE EDUCACAO
Nível: 009
A Partir de: 02/02/2024

Processo N.: 1000004455848

Nome: (73423/2) ANDREIA MARCHI
Cargo/Função: (3441) PROFESSOR EDUC. BASICA
Órgão: SECRETARIA DE ESTADO DE EDUCACAO
Nível: 009
A Partir de: 02/02/2024

Processo N.: 1000004483708

Nome: (71741/42) ANDREIA MARQUES DA SILVA FLORENCIO
Cargo/Função: (3441) PROFESSOR EDUC. BASICA
Órgão: SECRETARIA DE ESTADO DE EDUCACAO
Nível: 005
A Partir de: 28/02/2024

Processo N.: 1000004450849

Nome: (79242/5) ANDREIA PEREIRA TERRA CUNHA
Cargo/Função: (4740) APOIO ADM EDUC
PROFISSIONALIZADO-30
Órgão: SECRETARIA DE ESTADO DE EDUCACAO
Nível: 009
A Partir de: 02/02/2024

Processo N.: 1000004460886

Nome: (70013/7) ANDREIA VIEIRA NETTO BERGAMO
Cargo/Função: (4731) TEC ADM EDUC PROFISSIONALIZADO-30
Órgão: SECRETARIA DE ESTADO DE EDUCACAO
Nível: 009
A Partir de: 09/02/2024

Processo N.: 1000004459495

Nome: (87304/1) ANDREYA CRISTINE PEREIRA BAUERMANN
Cargo/Função: (3441) PROFESSOR EDUC. BASICA
Órgão: SECRETARIA DE ESTADO DE EDUCACAO
Nível: 009
A Partir de: 08/02/2024

Processo N.: 1000004458010

Nome: (49454/3) ANDYARA BENEDITA DE JESUS
Cargo/Função: (3441) PROFESSOR EDUC. BASICA
Órgão: SECRETARIA DE ESTADO DE EDUCACAO
Nível: 009
A Partir de: 03/02/2024

Processo N.: 1000004458013

Nome: (87059/1) ANELICE IZABEL WISNIESKI DOS SANTOS
Cargo/Função: (3441) PROFESSOR EDUC. BASICA
Órgão: SECRETARIA DE ESTADO DE PLANEJAMENTO E GESTAO
Nível: 009
A Partir de: 03/02/2024

Processo N.: 1000004458054

Nome: (88010/1) ANESTACIA NEISSE KOCH
Cargo/Função: (4740) APOIO ADM EDUC
PROFISSIONALIZADO-30
Órgão: SECRETARIA DE ESTADO DE EDUCACAO
Nível: 009
A Partir de: 08/02/2024

Processo N.: 1000004455524

Nome: (60402/6) ANGELA CLAUDIA OLIVEIRA MENDES
Cargo/Função: (3441) PROFESSOR EDUC. BASICA
Órgão: SECRETARIA DE ESTADO DE EDUCACAO
Nível: 009
A Partir de: 02/02/2024

Processo N.: 1000004460837

Nome: (84500/1) ANGELA KELLY SILVA DE CARVALHO
Cargo/Função: (4731) TEC ADM EDUC PROFISSIONALIZADO-30
Órgão: SECRETARIA DE ESTADO DE EDUCACAO
Nível: 009
A Partir de: 09/02/2024

Processo N.: 1000004455856

Nome: (66925/2) ANGELA MARIA DE ALMEIDA DEMARCO
Cargo/Função: (3441) PROFESSOR EDUC. BASICA
Órgão: SECRETARIA DE ESTADO DE EDUCACAO
Nível: 009
A Partir de: 02/02/2024

Processo N.: 1000004459426

Nome: (84246/2) ANGELA MARIA DOS SANTOS
Cargo/Função: (3441) PROFESSOR EDUC. BASICA
Órgão: SECRETARIA DE ESTADO DE EDUCACAO
Nível: 009
A Partir de: 08/02/2024

Processo N.: 1000004450580

Nome: (56211/7) ANGELA REGINA GUERRO
Cargo/Função: (3441) PROFESSOR EDUC. BASICA
Órgão: SECRETARIA DE ESTADO DE EDUCACAO
Nível: 009
A Partir de: 02/02/2024

Processo N.: 1000004453546

Nome: (49560/6) ANISIO LEITE DA SILVA
Cargo/Função: (3441) PROFESSOR EDUC. BASICA
Órgão: SECRETARIA DE ESTADO DE EDUCACAO
Nível: 009
A Partir de: 02/02/2024

Processo N.: 1000004455315

Nome: (28709/3) ANNYE DE MORAES GONCALVES CESAR
Cargo/Função: (3441) PROFESSOR EDUC. BASICA
Órgão: SECRETARIA DE ESTADO DE EDUCACAO
Nível: 009
A Partir de: 02/02/2024

Processo N.: 1000004453582

Nome: (22993/2) ANTENOR ALVES FERREIRA
Cargo/Função: (3441) PROFESSOR EDUC. BASICA
Órgão: SECRETARIA DE ESTADO DE EDUCACAO
Nível: 009
A Partir de: 02/02/2024

Processo N.: 1000004457647

Nome: (67617/4) ANTONIA APARECIDA CRUZ DA SILVA
Cargo/Função: (3441) PROFESSOR EDUC. BASICA
Órgão: SECRETARIA DE ESTADO DE EDUCACAO
Nível: 009
A Partir de: 02/02/2024

Processo N.: 1000004455331

Nome: (85948/1) ANTONIA ENEIDE DE LIMA SILVA
Cargo/Função: (3441) PROFESSOR EDUC. BASICA
Órgão: SECRETARIA DE ESTADO DE EDUCACAO
Nível: 009
A Partir de: 02/02/2024

Processo N.: 1000004456764

Nome: (71191/6) ANTONIA LIMA PARREIRA
Cargo/Função: (3441) PROFESSOR EDUC. BASICA
Órgão: SECRETARIA DE ESTADO DE EDUCACAO
Nível: 009
A Partir de: 02/02/2024

Processo N.: 1000004458007

Nome: (59189/2) ANTONIA LUCIA DE QUEIROZ TENORIO
Cargo/Função: (3441) PROFESSOR EDUC. BASICA
Órgão: SECRETARIA DE ESTADO DE EDUCACAO
Nível: 009
A Partir de: 03/02/2024

Processo N.: 1000004453781

Nome: (87211/1) ANTONIA MARIA SACHETTI XAVIER
Cargo/Função: (3441) PROFESSOR EDUC. BASICA
Órgão: SECRETARIA DE ESTADO DE EDUCACAO
Nível: 009
A Partir de: 02/02/2024

Processo N.: 1000004453639

Nome: (81021/2) ANTONIO CARLOS DOS SANTOS SOUZA
Cargo/Função: (3441) PROFESSOR EDUC. BASICA
Órgão: SECRETARIA DE ESTADO DE EDUCACAO
Nível: 009
A Partir de: 02/02/2024

Processo N.: 1000004455466

Nome: (75075/3) ANTONIO CARLOS GOMES DOS SANTOS
Cargo/Função: (3441) PROFESSOR EDUC. BASICA
Órgão: SECRETARIA DE ESTADO DE EDUCACAO
Nível: 009
A Partir de: 02/02/2024

Processo N.: 1000004453520

Nome: (61565/5) ANTONIO MOISES DOS SANTOS
Cargo/Função: (3441) PROFESSOR EDUC. BASICA
Órgão: SECRETARIA DE ESTADO DE EDUCACAO
Nível: 009
A Partir de: 02/02/2024

Processo N.: 1000004453942

Nome: (80517/2) ANTONIO RAMOS DE FARIA
Cargo/Função: (3441) PROFESSOR EDUC. BASICA
Órgão: SECRETARIA DE ESTADO DE EDUCACAO
Nível: 009
A Partir de: 02/02/2024

Processo N.: 1000004459336

Nome: (55029/6) ANTONIO VAZ GUIMARAES DA CUNHA
Cargo/Função: (3441) PROFESSOR EDUC. BASICA
Órgão: SECRETARIA DE ESTADO DE EDUCACAO
Nível: 009
A Partir de: 08/02/2024

Processo N.: 1000004460724

Nome: (37639/6) APARECIDA DE ALMEIDA
Cargo/Função: (4740) APOIO ADM EDUC
PROFISSIONALIZADO-30
Órgão: SECRETARIA DE ESTADO DE EDUCACAO
Nível: 009
A Partir de: 09/02/2024

Processo N.: 1000004482819

Nome: (101725/5) ARIADNE CARLA SOARES NEVES FONSECA
Cargo/Função: (3441) PROFESSOR EDUC. BASICA
Órgão: SECRETARIA DE ESTADO DE EDUCACAO
Nível: 005
A Partir de: 24/02/2024

Processo N.: 1000004453839

Nome: (62431/2) ARILDO ROBERTO DA CRUZ
Cargo/Função: (3441) PROFESSOR EDUC. BASICA
Órgão: SECRETARIA DE ESTADO DE EDUCACAO
Nível: 009
A Partir de: 02/02/2024

Processo N.: 1000004453304

Nome: (76110/3) ARILSON APARECIDO MARTINS
Cargo/Função: (3441) PROFESSOR EDUC. BASICA
Órgão: SECRETARIA DE ESTADO DE EDUCACAO
Nível: 009
A Partir de: 02/02/2024

Processo N.: 1000004453654

Nome: (70005/5) ARIIVALDO GAJARDONI
Cargo/Função: (3441) PROFESSOR EDUC. BASICA
Órgão: SECRETARIA DE ESTADO DE EDUCACAO
Nível: 009
A Partir de: 02/02/2024

Processo N.: 1000004457821

Nome: (73424/4) ARLEME JANISSARA DE OLIVEIRA ALCANTARA
Cargo/Função: (3441) PROFESSOR EDUC. BASICA
Órgão: SECRETARIA DE ESTADO DE EDUCACAO
Nível: 009
A Partir de: 04/02/2024

Processo N.: 1000004459233

Nome: (82783/4) ARLENE ALVES DO NASCIMENTO
Cargo/Função: (3441) PROFESSOR EDUC. BASICA
Órgão: SECRETARIA DE ESTADO DE EDUCACAO
Nível: 009
A Partir de: 08/02/2024

Processo N.: 1000004453688

Nome: (79251/3) ARMINDA BRITO DE SOUZA
Cargo/Função: (3441) PROFESSOR EDUC. BASICA
Órgão: SECRETARIA DE ESTADO DE EDUCACAO
Nível: 009
A Partir de: 02/02/2024

Processo N.: 1000004457804

Nome: (31946/3) AROLDI FRANCISCO DE ARAUJO
Cargo/Função: (3441) PROFESSOR EDUC. BASICA
Órgão: SECRETARIA DE ESTADO DE EDUCACAO
Nível: 009
A Partir de: 03/02/2024

Processo N.: 1000004453641

Nome: (74966/4) ASCENCIO FRANCO DOS SANTOS
Cargo/Função: (3441) PROFESSOR EDUC. BASICA
Órgão: SECRETARIA DE ESTADO DE EDUCACAO
Nível: 009
A Partir de: 02/02/2024

Processo N.: 1000004457979

Nome: (87276/1) AURELINDA SILVA CRUZ
Cargo/Função: (4740) APOIO ADM EDUC
PROFISSIONALIZADO-30
Órgão: SECRETARIA DE ESTADO DE EDUCACAO
Nível: 009
A Partir de: 08/02/2024

Processo N.: 1000004457803

Nome: (38493/2) BALBINO PEDROSO DA SILVA FILHO
Cargo/Função: (3441) PROFESSOR EDUC. BASICA
Órgão: SECRETARIA DE ESTADO DE EDUCACAO
Nível: 009
A Partir de: 03/02/2024

Processo N.: 1000004459360

Nome: (67007/8) BENEDITO ROGERIO SANTANA TRINDADE
Cargo/Função: (3441) PROFESSOR EDUC. BASICA
Órgão: SECRETARIA DE ESTADO DE EDUCACAO
Nível: 009
A Partir de: 08/02/2024

Processo N.: 1000004472152

Nome: (129521/17) BERENICE SOUZA DE CASTRO
Cargo/Função: (3441) PROFESSOR EDUC. BASICA
Órgão: SECRETARIA DE ESTADO DE EDUCACAO
Nível: 005
A Partir de: 18/02/2024

Processo N.: 1000004460709

Nome: (88007/1) BERNADETE CECILIA GONCALVES PRADO
Cargo/Função: (4740) APOIO ADM EDUC
PROFISSIONALIZADO-30
Órgão: SECRETARIA DE ESTADO DE EDUCACAO
Nível: 009
A Partir de: 09/02/2024

Processo N.: 1000004455614

Nome: (76050/2) BERNADETE FLORENTINA DE LARA
Cargo/Função: (3441) PROFESSOR EDUC. BASICA
Órgão: SECRETARIA DE ESTADO DE EDUCACAO
Nível: 009
A Partir de: 02/02/2024

Processo N.: 1000004457651

Nome: (57265/3) CACILDA FERREIRA DE OLIVEIRA
Cargo/Função: (3441) PROFESSOR EDUC. BASICA
Órgão: SECRETARIA DE ESTADO DE EDUCACAO
Nível: 009
A Partir de: 02/02/2024

Processo N.: 1000004464207

Nome: (85066/1) CAMILA BRUNELLI ZANGARO
Cargo/Função: (4731) TEC ADM EDUC PROFISSIONALIZADO-30
Órgão: SECRETARIA DE ESTADO DE EDUCACAO
Nível: 009
A Partir de: 09/02/2024

Processo N.: 1000004455065

Nome: (86122/1) CAMILO FERNANDO DA SILVA
Cargo/Função: (3441) PROFESSOR EDUC. BASICA
Órgão: SECRETARIA DE ESTADO DE EDUCACAO
Nível: 009
A Partir de: 02/02/2024

Processo N.: 1000004454580

Nome: (82533/3) CARLA ALMEIDA ALVES
Cargo/Função: (3441) PROFESSOR EDUC. BASICA
Órgão: SECRETARIA DE ESTADO DE EDUCACAO
Nível: 009
A Partir de: 02/02/2024

Processo N.: 1000004457807

Nome: (87299/1) CARLA PATRICIA CAVALCANTE SILVA
Cargo/Função: (3441) PROFESSOR EDUC. BASICA
Órgão: SECRETARIA DE ESTADO DE EDUCACAO
Nível: 009
A Partir de: 03/02/2024

Processo N.: 1000004456046

Nome: (39277/2) CARLA PATRICIA VIANA BOTELHO
Cargo/Função: (3441) PROFESSOR EDUC. BASICA
Órgão: SECRETARIA DE ESTADO DE EDUCACAO
Nível: 009
A Partir de: 02/02/2024

Processo N.: 1000004453361

Nome: (87024/1) CARLIA LEITE CARVALHO VIGATO
Cargo/Função: (3441) PROFESSOR EDUC. BASICA
Órgão: SECRETARIA DE ESTADO DE EDUCACAO
Nível: 009
A Partir de: 02/02/2024

Processo N.: 1000004453358

Nome: (64487/7) CARLOS BENEDITO PINTO
Cargo/Função: (3441) PROFESSOR EDUC. BASICA
Órgão: SECRETARIA DE ESTADO DE EDUCACAO
Nível: 009
A Partir de: 06/02/2024

Processo N.: 1000004460544

Nome: (64296/5) CARLOS FERREIRA
Cargo/Função: (4731) TEC ADM EDUC PROFISSIONALIZADO-30
Órgão: SECRETARIA DE ESTADO DE EDUCACAO
Nível: 009
A Partir de: 08/02/2024

Processo N.: 1000004453448

Nome: (55781/2) CARLOS FERREIRA GRACIANO JUNIOR
Cargo/Função: (3441) PROFESSOR EDUC. BASICA
Órgão: SECRETARIA DE ESTADO DE EDUCACAO
Nível: 009
A Partir de: 02/02/2024

Processo N.: 1000004453745

Nome: (64828/5) CARLOS GUILHERME ROCHA
Cargo/Função: (3441) PROFESSOR EDUC. BASICA
Órgão: SECRETARIA DE ESTADO DE EDUCACAO
Nível: 009
A Partir de: 02/02/2024

Processo N.: 1000004455864

Nome: (70444/3) CARLOS MAGNO MARTINS DOS ANJOS
Cargo/Função: (3441) PROFESSOR EDUC. BASICA
Órgão: SECRETARIA DE ESTADO DE EDUCACAO
Nível: 009
A Partir de: 02/02/2024

Processo N.: 1000004453502

Nome: (43889/8) CARMELITO ALCUNHA
Cargo/Função: (3441) PROFESSOR EDUC. BASICA
Órgão: SECRETARIA DE ESTADO DE EDUCACAO
Nível: 009
A Partir de: 02/02/2024

Processo N.: 1000004459380

Nome: (49693/10) CARMEN LUCIA DA CRUZ
Cargo/Função: (3441) PROFESSOR EDUC. BASICA
Órgão: SECRETARIA DE ESTADO DE EDUCACAO
Nível: 009
A Partir de: 08/02/2024

Processo N.: 1000004459323

Nome: (87434/1) CARMEN ROSA DOS SANTOS SILVA
Cargo/Função: (3441) PROFESSOR EDUC. BASICA
Órgão: SECRETARIA DE ESTADO DE EDUCACAO
Nível: 009
A Partir de: 09/02/2024

Processo N.: 1000004457829

Nome: (84443/1) CASSIA ERIKA LEMOS
Cargo/Função: (3441) PROFESSOR EDUC. BASICA
Órgão: SECRETARIA DE ESTADO DE EDUCACAO
Nível: 009
A Partir de: 04/02/2024

Processo N.: 1000004464253

Nome: (105138/4) CASSIA LEAL ROCHA HEIN
Cargo/Função: (3441) PROFESSOR EDUC. BASICA
Órgão: SECRETARIA DE ESTADO DE EDUCACAO
Nível: 005
A Partir de: 11/02/2024

Processo N.: 1000004465435

Nome: (218890/25) CASTEGIANE AVELINO DA ROCHA
Cargo/Função: (3441) PROFESSOR EDUC. BASICA
Órgão: SECRETARIA DE ESTADO DE EDUCACAO
Nível: 002
A Partir de: 05/01/2024

Processo N.: 1000004459922

Nome: (46301/3) CATIA CELENE EMILIA ARRUDA CAMARGO
Cargo/Função: (4731) TEC ADM EDUC PROFISSIONALIZADO-30
Órgão: SECRETARIA DE ESTADO DE EDUCACAO
Nível: 009
A Partir de: 08/02/2024

Processo N.: 1000004453846

Nome: (78620/2) CECILIA APARECIDA DE SOUZA SANTANA
Cargo/Função: (3441) PROFESSOR EDUC. BASICA
Órgão: SECRETARIA DE ESTADO DE EDUCACAO
Nível: 009
A Partir de: 02/02/2024

Processo N.: 1000004456084

Nome: (75648/2) CECILIA OLIVEIRA DAMASCENO DE BARROS
Cargo/Função: (3441) PROFESSOR EDUC. BASICA
Órgão: SECRETARIA DE ESTADO DE EDUCACAO
Nível: 009
A Partir de: 02/02/2024

Processo N.: 1000004455821

Nome: (55442/6) CELIA DIONE MACEDO SILVA
Cargo/Função: (3441) PROFESSOR EDUC. BASICA
Órgão: SECRETARIA DE ESTADO DE EDUCACAO
Nível: 009
A Partir de: 02/02/2024

Processo N.: 1000004455318

Nome: (75143/3) CELIA MONICA PINHEIRO ORMOND
Cargo/Função: (3441) PROFESSOR EDUC. BASICA
Órgão: SECRETARIA DE ESTADO DE EDUCACAO
Nível: 009
A Partir de: 02/02/2024

Processo N.: 1000004464163

Nome: (78874/2) CELINA PONTEL DAMBROZ
Cargo/Função: (4731) TEC ADM EDUC PROFISSIONALIZADO-30
Órgão: SECRETARIA DE ESTADO DE EDUCACAO
Nível: 009
A Partir de: 09/02/2024

Processo N.: 1000004460676

Nome: (84648/1) CELMA MARIA SOUZA BEZERRA
Cargo/Função: (4740) APOIO ADM EDUC
PROFISSIONALIZADO-30
Órgão: SECRETARIA DE ESTADO DE EDUCACAO
Nível: 009
A Partir de: 09/02/2024

Processo N.: 1000004456769

Nome: (57408/4) CELSO DE MATOS
Cargo/Função: (3441) PROFESSOR EDUC. BASICA
Órgão: SECRETARIA DE ESTADO DE EDUCACAO
Nível: 009
A Partir de: 05/02/2024

Processo N.: 1000004460799

Nome: (68175/5) CESAR AMIL DE AMORIM
Cargo/Função: (3441) PROFESSOR EDUC. BASICA
Órgão: SECRETARIA DE ESTADO DE EDUCACAO
Nível: 009
A Partir de: 09/02/2024

Processo N.: 1000004453773

Nome: (85741/1) CHENIA CASTILHO REIS
Cargo/Função: (3441) PROFESSOR EDUC. BASICA
Órgão: SECRETARIA DE ESTADO DE EDUCACAO
Nível: 009
A Partir de: 02/02/2024

Processo N.: 1000004453295

Nome: (52948/6) CHIRLE APARECIDA ROSA DE OLIVEIRA HENIG
Cargo/Função: (3441) PROFESSOR EDUC. BASICA
Órgão: SECRETARIA DE ESTADO DE EDUCACAO
Nível: 009
A Partir de: 02/02/2024

Processo N.: 1000004455882

Nome: (84526/1) CHRISTIANNE FIGUEIREDO DA SILVA CAMPOS
Cargo/Função: (3441) PROFESSOR EDUC. BASICA
Órgão: SECRETARIA DE ESTADO DE EDUCACAO
Nível: 009
A Partir de: 02/02/2024

Processo N.: 1000004453989

Nome: (85333/1) CID DOS ANJOS COSTA FILHO
Cargo/Função: (3441) PROFESSOR EDUC. BASICA
Órgão: SECRETARIA DE ESTADO DE EDUCACAO
Nível: 009
A Partir de: 02/02/2024

Processo N.: 1000004450543

Nome: (78248/2) CIRENA JOSE DE CARVALHO DUARTE
Cargo/Função: (3441) PROFESSOR EDUC. BASICA
Órgão: SECRETARIA DE ESTADO DE EDUCACAO
Nível: 009
A Partir de: 02/02/2024

Processo N.: 1000004458134

Nome: (87739/1) CIRLENE PATRICIA DA COSTA
Cargo/Função: (4740) APOIO ADM EDUC
PROFISSIONALIZADO-30
Órgão: SECRETARIA DE ESTADO DE EDUCACAO
Nível: 009
A Partir de: 08/02/2024

Processo N.: 1000004464161

Nome: (34231/4) CLARICE PEREIRA ANANIAS
Cargo/Função: (4731) TEC ADM EDUC PROFISSIONALIZADO-30
Órgão: SECRETARIA DE ESTADO DE EDUCACAO
Nível: 009
A Partir de: 09/02/2024

Processo N.: 1000004453836

Nome: (70644/2) CLAUDETE RACHID JAUDY
Cargo/Função: (3441) PROFESSOR EDUC. BASICA
Órgão: SECRETARIA DE ESTADO DE EDUCACAO
Nível: 009
A Partir de: 02/02/2024

Processo N.: 1000004455927

Nome: (85209/1) CLAUDIA ALEXANDRA DE ALBUQUERQUE
MENEZES BARROS
Cargo/Função: (3441) PROFESSOR EDUC. BASICA
Órgão: SECRETARIA DE ESTADO DE EDUCACAO
Nível: 009
A Partir de: 02/02/2024

Processo N.: 1000004453328

Nome: (84300/1) CLAUDIA CARLA MARTINS
Cargo/Função: (3441) PROFESSOR EDUC. BASICA
Órgão: SECRETARIA DE ESTADO DE EDUCACAO
Nível: 009
A Partir de: 02/02/2024

Processo N.: 1000004455293

Nome: (70726/3) CLAUDIA DA SILVA PEREIRA
Cargo/Função: (3441) PROFESSOR EDUC. BASICA
Órgão: SECRETARIA DE ESTADO DE EDUCACAO
Nível: 009
A Partir de: 03/02/2024

Processo N.: 1000004460560

Nome: (66938/3) CLAUDIA DA SILVA SOUSA
Cargo/Função: (4731) TEC ADM EDUC PROFISSIONALIZADO-30
Órgão: SECRETARIA DE ESTADO DE EDUCACAO
Nível: 009
A Partir de: 08/02/2024

Processo N.: 1000004457675

Nome: (76126/2) CLAUDIA INES DAHMER
Cargo/Função: (3441) PROFESSOR EDUC. BASICA
Órgão: SECRETARIA DE ESTADO DE EDUCACAO
Nível: 009
A Partir de: 02/02/2024

Processo N.: 1000004460813

Nome: (60252/5) CLAUDIA LEITE BRANDAO
Cargo/Função: (3441) PROFESSOR EDUC. BASICA
Órgão: SECRETARIA DE ESTADO DE EDUCACAO
Nível: 009
A Partir de: 09/02/2024

Processo N.: 1000004459979

Nome: (71196/3) CLAUDIA MARA DAS GRACAS SANTI
Cargo/Função: (4731) TEC ADM EDUC PROFISSIONALIZADO-30
Órgão: SECRETARIA DE ESTADO DE EDUCACAO
Nível: 009
A Partir de: 08/02/2024

Processo N.: 1000004453394

Nome: (75194/2) CLAUDIA MARQUES ROCHA LIMA SCHARFENBERG
Cargo/Função: (3441) PROFESSOR EDUC. BASICA
Órgão: SECRETARIA DE ESTADO DE EDUCACAO
Nível: 009
A Partir de: 02/02/2024

Processo N.: SES-PRO-2023/75449

Nome: (91431/2) CLAUDIA MEDEIROS DOS SANTOS GOMES SUS
Cargo/Função: (4946) PROFIS TEC NIV MEDIO SERV SAUDE
Órgão: SECRETARIA DE ESTADO DE SAUDE
Nível: 007
A Partir de: 13/10/2023

Processo N.: 1000004455870

Nome: (84974/1) CLAUDIA MELLER DOTTO
Cargo/Função: (3441) PROFESSOR EDUC. BASICA
Órgão: SECRETARIA DE ESTADO DE EDUCACAO
Nível: 009
A Partir de: 02/02/2024

Processo N.: 1000004455987

Nome: (27744/8) CLAUDIA NOEMIA SOUSA
Cargo/Função: (3441) PROFESSOR EDUC. BASICA
Órgão: SECRETARIA DE ESTADO DE EDUCACAO
Nível: 009
A Partir de: 02/02/2024

Processo N.: 1000004453748

Nome: (84931/1) CLAUDIA REGINA SOARES MAGNANI
Cargo/Função: (3441) PROFESSOR EDUC. BASICA
Órgão: SECRETARIA DE ESTADO DE EDUCACAO
Nível: 009
A Partir de: 02/02/2024

Processo N.: 1000004450681

Nome: (64545/5) CLAUDINEA MAYER MARANGONI
Cargo/Função: (3441) PROFESSOR EDUC. BASICA
Órgão: SECRETARIA DE ESTADO DE EDUCACAO
Nível: 009
A Partir de: 02/02/2024

Processo N.: 1000004455046

Nome: (60974/11) CLAUDINEI ANTONIO BOLOGNEZ
Cargo/Função: (3441) PROFESSOR EDUC. BASICA
Órgão: SECRETARIA DE ESTADO DE EDUCACAO
Nível: 009
A Partir de: 02/02/2024

Processo N.: 1000004453372

Nome: (45084/6) CLAUDINETE MAGALHAES DA SILVA
Cargo/Função: (3441) PROFESSOR EDUC. BASICA
Órgão: SECRETARIA DE ESTADO DE EDUCACAO
Nível: 009
A Partir de: 02/02/2024

Processo N.: 1000004453400

Nome: (68825/6) CLAUDIO ARI HENZ
Cargo/Função: (3441) PROFESSOR EDUC. BASICA
Órgão: SECRETARIA DE ESTADO DE EDUCACAO
Nível: 009
A Partir de: 02/02/2024

Processo N.: 1000004453932

Nome: (61317/8) CLAUDIRENE SILVA LIMA
Cargo/Função: (3441) PROFESSOR EDUC. BASICA
Órgão: SECRETARIA DE ESTADO DE EDUCACAO
Nível: 009
A Partir de: 02/02/2024

Processo N.: PJC-PRO-2023/11924

Nome: (96823/4) CLEBER FEGUEIREDO
Cargo/Função: (9175) INVESTIGADOR DE POLICIA/LC344/407
Órgão: POLICIA JUDICIARIA CIVIL
Nível: 008
A Partir de: 16/11/2023

Processo N.: 1000004465444

Nome: (53409/36) CLEIA DE ALMEIDA
Cargo/Função: (3441) PROFESSOR EDUC. BASICA
Órgão: SECRETARIA DE ESTADO DE EDUCACAO
Nível: 002
A Partir de: 05/01/2024

Processo N.: 1000004459488

Nome: (68829/6) CLEIA DO NASCIMENTO MORAIS ANDRADE
Cargo/Função: (3441) PROFESSOR EDUC. BASICA
Órgão: SECRETARIA DE ESTADO DE EDUCACAO
Nível: 009
A Partir de: 09/02/2024

Processo N.: 1000004455139

Nome: (75114/3) CLEIDE ELISABETE BUCHNER MOSSINI
Cargo/Função: (3441) PROFESSOR EDUC. BASICA
Órgão: SECRETARIA DE ESTADO DE EDUCACAO
Nível: 009
A Partir de: 02/02/2024

Processo N.: 1000004460575

Nome: (69610/3) CLEIDE MARIA DE SOUSA
Cargo/Função: (4731) TEC ADM EDUC PROFISSIONALIZADO-30
Órgão: SECRETARIA DE ESTADO DE EDUCACAO
Nível: 009
A Partir de: 08/02/2024

Processo N.: 1000004460781

Nome: (40759/6) CLEODICE GOMES ALMEIDA
Cargo/Função: (4740) APOIO ADM EDUC PROFISSIONALIZADO-30
Órgão: SECRETARIA DE ESTADO DE EDUCACAO
Nível: 009
A Partir de: 09/02/2024

Processo N.: 1000004472146

Nome: (220301/20) CLEOMAR ANTONIO DE MELO
Cargo/Função: (3441) PROFESSOR EDUC. BASICA
Órgão: SECRETARIA DE ESTADO DE EDUCACAO
Nível: 004
A Partir de: 17/02/2024

Processo N.: 1000004460690

Nome: (63363/3) CLEONICE ALVES DOS SANTOS CHAGAS
Cargo/Função: (4740) APOIO ADM EDUC PROFISSIONALIZADO-30
Órgão: SECRETARIA DE ESTADO DE EDUCACAO
Nível: 009
A Partir de: 09/02/2024

Processo N.: 1000004483698

Nome: (55894/35) CLEUBER PEREIRA RAMOS
Cargo/Função: (3441) PROFESSOR EDUC. BASICA
Órgão: SECRETARIA DE ESTADO DE EDUCACAO
Nível: 005
A Partir de: 25/02/2024

Processo N.: 1000004458150

Nome: (48040/2) CLEUDIA FERNANDES DE SOUZA
Cargo/Função: (4740) APOIO ADM EDUC PROFISSIONALIZADO-30
Órgão: SECRETARIA DE ESTADO DE EDUCACAO
Nível: 009
A Partir de: 08/02/2024

Processo N.: 1000004453445

Nome: (85330/1) CREONICE BARRETO SANTANA ALMEIDA
Cargo/Função: (3441) PROFESSOR EDUC. BASICA
Órgão: SECRETARIA DE ESTADO DE EDUCACAO
Nível: 009
A Partir de: 02/02/2024

Processo N.: 1000004450755

Nome: (82888/4) CREUZA LEITE SOARES ROSA
Cargo/Função: (3441) PROFESSOR EDUC. BASICA
Órgão: SECRETARIA DE ESTADO DE EDUCACAO
Nível: 009
A Partir de: 02/02/2024

Processo N.: 1000004460669

Nome: (85971/1) CREUZA RODRIGUES PAULINO
Cargo/Função: (4740) APOIO ADM EDUC
PROFISSIONALIZADO-30
Órgão: SECRETARIA DE ESTADO DE EDUCACAO
Nível: 009
A Partir de: 09/02/2024

Processo N.: SESP-PRO-2023/78481

Nome: (115678/3) CREUZA ROSA RIBEIRO
Cargo/Função: (10280) PROF.NIV.SUP.SIST.PENITENCIARIO
Órgão: SECRETARIA DE ESTADO DE SEGURANCA PUBLICA
Nível: 007
A Partir de: 24/07/2023

Processo N.: 1000004457560

Nome: (85216/1) CRISTIAN ANTONIO JOSE DE CAMPOS
Cargo/Função: (3441) PROFESSOR EDUC. BASICA
Órgão: SECRETARIA DE ESTADO DE EDUCACAO
Nível: 009
A Partir de: 02/02/2024

Processo N.: 1000004454054

Nome: (71339/4) CRISTIANA DE JESUS XAVIER
Cargo/Função: (3441) PROFESSOR EDUC. BASICA
Órgão: SECRETARIA DE ESTADO DE EDUCACAO
Nível: 009
A Partir de: 02/02/2024

Processo N.: 1000004458021

Nome: (87725/1) CRISTIANE OLIVEIRA VASCONCELOS
Cargo/Função: (3441) PROFESSOR EDUC. BASICA
Órgão: SECRETARIA DE ESTADO DE EDUCACAO
Nível: 009
A Partir de: 03/02/2024

Processo N.: 1000004458052

Nome: (77483/2) CRISTIANE RIBEIRO DA SILVA
Cargo/Função: (4740) APOIO ADM EDUC
PROFISSIONALIZADO-30
Órgão: SECRETARIA DE ESTADO DE EDUCACAO
Nível: 009
A Partir de: 11/02/2024

Processo N.: 1000004456824

Nome: (87301/1) CRISTINA FERREIRA DE SA NOBREGA
Cargo/Função: (3441) PROFESSOR EDUC. BASICA
Órgão: SECRETARIA DE ESTADO DE EDUCACAO
Nível: 009
A Partir de: 02/02/2024

Processo N.: 1000004460859

Nome: (25802/2) CRISTINA KIMIKO IMADA
Cargo/Função: (4731) TEC ADM EDUC PROFISSIONALIZADO-30
Órgão: SECRETARIA DE ESTADO DE EDUCACAO
Nível: 009
A Partir de: 09/02/2024

Processo N.: 1000004455664

Nome: (54127/5) CRISTINA SUZANA DA SILVA
Cargo/Função: (3441) PROFESSOR EDUC. BASICA
Órgão: SECRETARIA DE ESTADO DE EDUCACAO
Nível: 009
A Partir de: 03/02/2024

Processo N.: 1000004457602

Nome: (52172/8) DAGNA DE OLIVEIRA
Cargo/Função: (3441) PROFESSOR EDUC. BASICA
Órgão: SECRETARIA DE ESTADO DE EDUCACAO
Nível: 009
A Partir de: 02/02/2024

Processo N.: 1000004455880

Nome: (78598/9) DAISY PACHECO PRIMO
Cargo/Função: (3441) PROFESSOR EDUC. BASICA
Órgão: SECRETARIA DE ESTADO DE EDUCACAO
Nível: 009
A Partir de: 02/02/2024

Processo N.: 1000004455049

Nome: (60163/8) DALMI CACIANO PONTES
Cargo/Função: (3441) PROFESSOR EDUC. BASICA
Órgão: SECRETARIA DE ESTADO DE EDUCACAO
Nível: 009
A Partir de: 02/02/2024

Processo N.: 1000004455302

Nome: (53050/5) DALTRON MAURICIO RICALDES
Cargo/Função: (3441) PROFESSOR EDUC. BASICA
Órgão: SECRETARIA DE ESTADO DE EDUCACAO
Nível: 009
A Partir de: 02/02/2024

Processo N.: 1000004453635

Nome: (78441/3) DALVA ELIAS DAMAS
Cargo/Função: (3441) PROFESSOR EDUC. BASICA
Órgão: SECRETARIA DE ESTADO DE EDUCACAO
Nível: 009
A Partir de: 02/02/2024

Processo N.: 1000004459224

Nome: (84411/1) DALVA PEREIRA DOS SANTOS
Cargo/Função: (3441) PROFESSOR EDUC. BASICA
Órgão: SECRETARIA DE ESTADO DE EDUCACAO
Nível: 009
A Partir de: 08/02/2024

Processo N.: 1000004465449

Nome: (272489/12) DANILO ALMEIDA DE LIMA
Cargo/Função: (3441) PROFESSOR EDUC. BASICA
Órgão: SECRETARIA DE ESTADO DE EDUCACAO
Nível: 002
A Partir de: 16/01/2024

Processo N.: 1000004457968

Nome: (85335/1) DAVI CARDOSO DE OLIVEIRA
Cargo/Função: (3441) PROFESSOR EDUC. BASICA
Órgão: SECRETARIA DE ESTADO DE EDUCACAO
Nível: 009
A Partir de: 03/02/2024

Processo N.: 1000004455604

Nome: (70780/2) DEBORA JEAN LOPES DA SILVA
Cargo/Função: (3441) PROFESSOR EDUC. BASICA
Órgão: SECRETARIA DE ESTADO DE EDUCACAO
Nível: 009
A Partir de: 02/02/2024

Processo N.: 1000004453704

Nome: (85909/1) DEBORA PAULA TEIXEIRA DE FIGUEIREDO
ALVES PEDROSO
Cargo/Função: (3441) PROFESSOR EDUC. BASICA
Órgão: SECRETARIA DE ESTADO DE EDUCACAO
Nível: 009
A Partir de: 02/02/2024

Processo N.: 1000004455477

Nome: (84538/1) DEISE BAGGENSTOSS GUIMARAES
Cargo/Função: (3441) PROFESSOR EDUC. BASICA
Órgão: SECRETARIA DE ESTADO DE EDUCACAO
Nível: 009
A Partir de: 02/02/2024

Processo N.: 1000004453885

Nome: (74406/2) DEJAIR PAVAO HENRIQUES
Cargo/Função: (3441) PROFESSOR EDUC. BASICA
Órgão: SECRETARIA DE ESTADO DE EDUCACAO
Nível: 009
A Partir de: 02/02/2024

Processo N.: 1000004459724

Nome: (67227/2) DELZA MILTES PEREIRA
Cargo/Função: (4731) TEC ADM EDUC PROFISSIONALIZADO-30
Órgão: SECRETARIA DE ESTADO DE EDUCACAO
Nível: 009
A Partir de: 08/02/2024

Processo N.: 1000004455147

Nome: (84301/1) DENISE APARECIDA FERREIRA VIDAL HAMMES
Cargo/Função: (3441) PROFESSOR EDUC. BASICA
Órgão: SECRETARIA DE ESTADO DE EDUCACAO
Nível: 009
A Partir de: 02/02/2024

Processo N.: 1000004464245

Nome: (79471/3) DENISE ASSIS NAKAMOTO
Cargo/Função: (4731) TEC ADM EDUC PROFISSIONALIZADO-30
Órgão: SECRETARIA DE ESTADO DE EDUCACAO
Nível: 009
A Partir de: 10/02/2024

Processo N.: 1000004459226

Nome: (84462/1) DENISE MARTINOTTO MAZZONETTO
Cargo/Função: (3441) PROFESSOR EDUC. BASICA
Órgão: SECRETARIA DE ESTADO DE EDUCACAO
Nível: 009
A Partir de: 08/02/2024

Processo N.: 1000004450629

Nome: (45553/4) DEUSABETE FERREIRA DA SILVA
Cargo/Função: (3441) PROFESSOR EDUC. BASICA
Órgão: SECRETARIA DE ESTADO DE EDUCACAO
Nível: 009
A Partir de: 02/02/2024

Processo N.: 1000004458120

Nome: (87292/1) DEVANICE CUNHA ALMEIDA
Cargo/Função: (4740) APOIO ADM EDUC PROFISSIONALIZADO-30
Órgão: SECRETARIA DE ESTADO DE EDUCACAO
Nível: 009
A Partir de: 08/02/2024

Processo N.: 1000004455338

Nome: (82940/2) DIANA EVANGELISTA LEMES DE ALMEIDA
Cargo/Função: (3441) PROFESSOR EDUC. BASICA
Órgão: SECRETARIA DE ESTADO DE EDUCACAO
Nível: 009
A Partir de: 02/02/2024

Processo N.: 1000004455072

Nome: (56957/4) DILENE CARLOT SCHIO
Cargo/Função: (3441) PROFESSOR EDUC. BASICA
Órgão: SECRETARIA DE ESTADO DE EDUCACAO
Nível: 009
A Partir de: 02/02/2024

Processo N.: 1000004455629

Nome: (84570/1) DILMA APARECIDA MOREIRA
Cargo/Função: (3441) PROFESSOR EDUC. BASICA
Órgão: SECRETARIA DE ESTADO DE EDUCACAO
Nível: 009
A Partir de: 03/02/2024

Processo N.: 1000004453381

Nome: (84433/1) DILMA RODRIGUES DA SILVA FERREIRA
Cargo/Função: (3441) PROFESSOR EDUC. BASICA
Órgão: SECRETARIA DE ESTADO DE EDUCACAO
Nível: 009
A Partir de: 02/02/2024

Processo N.: 1000004453340

Nome: (45940/10) DILSON THOMAZ
Cargo/Função: (3441) PROFESSOR EDUC. BASICA
Órgão: SECRETARIA DE ESTADO DE EDUCACAO
Nível: 009
A Partir de: 02/02/2024

Processo N.: 1000004457892

Nome: (68624/5) DIMAS ANTONIO DA SILVA
Cargo/Função: (3441) PROFESSOR EDUC. BASICA
Órgão: SECRETARIA DE ESTADO DE EDUCACAO
Nível: 009
A Partir de: 03/02/2024

Processo N.: 1000004450724

Nome: (74991/3) DINACI FERNANDES DE JESUS
Cargo/Função: (3441) PROFESSOR EDUC. BASICA
Órgão: SECRETARIA DE ESTADO DE EDUCACAO
Nível: 009
A Partir de: 02/02/2024

Processo N.: 1000004460550

Nome: (85206/1) DINARA MARIA BIASOTTO SANTOS ALVES
Cargo/Função: (4731) TEC ADM EDUC PROFISSIONALIZADO-30
Órgão: SECRETARIA DE ESTADO DE EDUCACAO
Nível: 009
A Partir de: 08/02/2024

Processo N.: 1000004454010

Nome: (85841/1) DIRCE ALVES RIBEIRO
Cargo/Função: (3441) PROFESSOR EDUC. BASICA
Órgão: SECRETARIA DE ESTADO DE EDUCACAO
Nível: 009
A Partir de: 02/02/2024

Processo N.: 1000004455983

Nome: (40075/2) DIVINO AMAURI DE CAMPOS
Cargo/Função: (3441) PROFESSOR EDUC. BASICA
Órgão: SECRETARIA DE ESTADO DE EDUCACAO
Nível: 009
A Partir de: 02/02/2024

Processo N.: 1000004464204

Nome: (69288/6) DULCELENA ALVES NEVES DA SILVA
Cargo/Função: (4731) TEC ADM EDUC PROFISSIONALIZADO-30
Órgão: SECRETARIA DE ESTADO DE EDUCACAO
Nível: 009
A Partir de: 09/02/2024

Processo N.: 1000004450856

Nome: (63998/4) DURVALINA MARIA DE FIGUEIREDO
Cargo/Função: (3441) PROFESSOR EDUC. BASICA
Órgão: SECRETARIA DE ESTADO DE EDUCACAO
Nível: 009
A Partir de: 02/02/2024

Processo N.: 1000004453518

Nome: (85127/1) DWIGHT WELLINGTON DE CAMPOS CASTRILLON
Cargo/Função: (3441) PROFESSOR EDUC. BASICA
Órgão: SECRETARIA DE ESTADO DE EDUCACAO
Nível: 009
A Partir de: 02/02/2024

Processo N.: 1000004459477

Nome: (71149/3) EDD MARCELLO PEREIRA BOAVENTURA
Cargo/Função: (3441) PROFESSOR EDUC. BASICA
Órgão: SECRETARIA DE ESTADO DE EDUCACAO
Nível: 009
A Partir de: 08/02/2024

Processo N.: 1000004457578

Nome: (49116/8) EDENILSON JOSE DE MORAIS
Cargo/Função: (3441) PROFESSOR EDUC. BASICA
Órgão: SECRETARIA DE ESTADO DE EDUCACAO
Nível: 009
A Partir de: 02/02/2024

Processo N.: 1000004454041

Nome: (65238/5) EDGAR DA SILVA PRATES
Cargo/Função: (3441) PROFESSOR EDUC. BASICA
Órgão: SECRETARIA DE ESTADO DE EDUCACAO
Nível: 009
A Partir de: 02/02/2024

Processo N.: 1000004458075**Nome: (84501/1) EDILENNE RAMOS****Cargo/Função: (4740) APOIO ADM EDUC****PROFISSIONALIZADO-30****Órgão: SECRETARIA DE ESTADO DE EDUCACAO****Nível: 009****A Partir de: 08/02/2024****Processo N.: 1000004454044****Nome: (60409/11) EDILIANE GONCALVES****Cargo/Função: (3441) PROFESSOR EDUC. BASICA****Órgão: SECRETARIA DE ESTADO DE EDUCACAO****Nível: 009****A Partir de: 02/02/2024****Processo N.: 1000004450685****Nome: (69555/4) EDINA MARA DELAVI RODRIGUES****Cargo/Função: (3441) PROFESSOR EDUC. BASICA****Órgão: SECRETARIA DE ESTADO DE EDUCACAO****Nível: 009****A Partir de: 02/02/2024****Processo N.: SESP-PRO-2023/78197****Nome: (143360/2) EDINEI JOSE FERREIRA DOS SANTOS****Cargo/Função: (10300) POLICIAL PENAL****Órgão: SECRETARIA DE ESTADO DE SEGURANCA PUBLICA****Nível: 005****A Partir de: 10/05/2023****Processo N.: 1000004457606****Nome: (45836/6) EDINEIA FURLAN DE OLIVEIRA****Cargo/Função: (3441) PROFESSOR EDUC. BASICA****Órgão: SECRETARIA DE ESTADO DE EDUCACAO****Nível: 009****A Partir de: 02/02/2024****Processo N.: 1000004457608****Nome: (57594/6) EDINEIA LUZIA DA SILVA****Cargo/Função: (3441) PROFESSOR EDUC. BASICA****Órgão: SECRETARIA DE ESTADO DE EDUCACAO****Nível: 009****A Partir de: 02/02/2024****Processo N.: 1000004459191****Nome: (46363/7) EDINICE MOREIRA DOS SANTOS SOUZA****Cargo/Função: (3441) PROFESSOR EDUC. BASICA****Órgão: SECRETARIA DE ESTADO DE EDUCACAO****Nível: 009****A Partir de: 08/02/2024****Processo N.: 1000004457782****Nome: (62178/6) EDINILDO RODRIGUES SOUZA****Cargo/Função: (3441) PROFESSOR EDUC. BASICA****Órgão: SECRETARIA DE ESTADO DE EDUCACAO****Nível: 009****A Partir de: 03/02/2024****Processo N.: 1000004459366****Nome: (62000/4) EDINILSON LUIZ GONSALVES****Cargo/Função: (3441) PROFESSOR EDUC. BASICA****Órgão: SECRETARIA DE ESTADO DE EDUCACAO****Nível: 009****A Partir de: 08/02/2024****Processo N.: 1000004450865****Nome: (85239/1) EDISON DOS SANTOS SOUZA****Cargo/Função: (3441) PROFESSOR EDUC. BASICA****Órgão: SECRETARIA DE ESTADO DE EDUCACAO****Nível: 009****A Partir de: 02/02/2024****Processo N.: SESP-PRO-2023/78196****Nome: (233135/1) EDIVANO TRINDADE DE SOUZA****Cargo/Função: (10300) POLICIAL PENAL****Órgão: SECRETARIA DE ESTADO DE SEGURANCA PUBLICA****Nível: 005****A Partir de: 09/05/2023****Processo N.: 1000004460865****Nome: (77486/2) EDNA BERNARDO DA SILVA****Cargo/Função: (4731) TEC ADM EDUC PROFISSIONALIZADO-30****Órgão: SECRETARIA DE ESTADO DE EDUCACAO****Nível: 009****A Partir de: 09/02/2024****Processo N.: 1000004455950****Nome: (71135/4) EDNA COIMBRA DA SILVA****Cargo/Função: (3441) PROFESSOR EDUC. BASICA****Órgão: SECRETARIA DE ESTADO DE EDUCACAO****Nível: 009****A Partir de: 02/02/2024****Processo N.: 1000004459238****Nome: (71277/3) EDNA MEDRADO DA SILVA****Cargo/Função: (3441) PROFESSOR EDUC. BASICA****Órgão: SECRETARIA DE ESTADO DE EDUCACAO****Nível: 009****A Partir de: 08/02/2024****Processo N.: 1000004455807****Nome: (49651/8) EDNEIA CRISTINA CASTILHO****Cargo/Função: (3441) PROFESSOR EDUC. BASICA****Órgão: SECRETARIA DE ESTADO DE EDUCACAO****Nível: 009****A Partir de: 02/02/2024****Processo N.: 1000004456939****Nome: (45272/6) EDNEIA HENRIQUE DE PAULA****Cargo/Função: (3441) PROFESSOR EDUC. BASICA****Órgão: SECRETARIA DE ESTADO DE EDUCACAO****Nível: 009****A Partir de: 02/02/2024****Processo N.: 1000004454006****Nome: (72971/3) EDNEUSA MARIA DE BRITO CORREIA SCHYSLER****Cargo/Função: (3441) PROFESSOR EDUC. BASICA****Órgão: SECRETARIA DE ESTADO DE EDUCACAO****Nível: 009****A Partir de: 02/02/2024****Processo N.: 1000004455945****Nome: (47265/5) EDSON CESAR CASTOLDI****Cargo/Função: (3441) PROFESSOR EDUC. BASICA****Órgão: SECRETARIA DE ESTADO DE EDUCACAO****Nível: 009****A Partir de: 02/02/2024****Processo N.: 1000004458045****Nome: (85141/1) EDSON GARAJAU DE AMORIM****Cargo/Função: (4740) APOIO ADM EDUC****PROFISSIONALIZADO-30****Órgão: SECRETARIA DE ESTADO DE EDUCACAO****Nível: 009****A Partir de: 08/02/2024****Processo N.: SESP-PRO-2023/78174****Nome: (232307/1) EDUARDO ALMEIDA ASSUNCAO****Cargo/Função: (9249) AGENTE DE SEGURANCA****SOCIOEDUCATIVO****Órgão: SECRETARIA DE ESTADO DE SEGURANCA PUBLICA****Nível: 005****A Partir de: 03/05/2023****Processo N.: 1000004459196****Nome: (72607/6) EDUARDO PINHEIRO SANTANA****Cargo/Função: (3441) PROFESSOR EDUC. BASICA****Órgão: SECRETARIA DE ESTADO DE EDUCACAO****Nível: 009****A Partir de: 08/02/2024****Processo N.: SES-PRO-2023/68049****Nome: (125696/1) EDUARDO XAVIER DA COSTA****Cargo/Função: (4946) PROFIS TEC NIV MEDIO SERV SAUDE****SUS****Órgão: SECRETARIA DE ESTADO DE SAUDE****Nível: 007****A Partir de: 09/09/2023**

Processo N.: 1000004453385

Nome: (84628/1) EGIDIO CLAIR QUINHONES
Cargo/Função: (3441) PROFESSOR EDUC. BASICA
Órgão: SECRETARIA DE ESTADO DE EDUCACAO
Nível: 009
A Partir de: 02/02/2024

Processo N.: 1000004453663

Nome: (60205/4) ELAINE CATARINA GERALDES NUNES
Cargo/Função: (3441) PROFESSOR EDUC. BASICA
Órgão: SECRETARIA DE ESTADO DE EDUCACAO
Nível: 009
A Partir de: 02/02/2024

Processo N.: 1000004458008

Nome: (87077/1) ELAINE CRISTINA DE ARRUDA GUIA
Cargo/Função: (4740) APOIO ADM EDUC
PROFISSIONALIZADO-30
Órgão: SECRETARIA DE ESTADO DE EDUCACAO
Nível: 009
A Partir de: 08/02/2024

Processo N.: 1000004460664

Nome: (85970/1) ELENICE RODRIGUES DE SOUZA
Cargo/Função: (4740) APOIO ADM EDUC
PROFISSIONALIZADO-30
Órgão: SECRETARIA DE ESTADO DE EDUCACAO
Nível: 009
A Partir de: 09/02/2024

Processo N.: 1000004453933

Nome: (87134/1) ELENITA BORTOLINI RADER
Cargo/Função: (3441) PROFESSOR EDUC. BASICA
Órgão: SECRETARIA DE ESTADO DE EDUCACAO
Nível: 009
A Partir de: 02/02/2024

Processo N.: 1000004453366

Nome: (65575/10) ELI CELESTINO DE JESUS
Cargo/Função: (3441) PROFESSOR EDUC. BASICA
Órgão: SECRETARIA DE ESTADO DE EDUCACAO
Nível: 009
A Partir de: 02/02/2024

Processo N.: 1000004455077

Nome: (85715/1) ELI TERESINHA DOS SANTOS
Cargo/Função: (3441) PROFESSOR EDUC. BASICA
Órgão: SECRETARIA DE ESTADO DE EDUCACAO
Nível: 009
A Partir de: 02/02/2024

Processo N.: 1000004455582

Nome: (60716/3) ELIANA APARECIDA FERREIRA
Cargo/Função: (3441) PROFESSOR EDUC. BASICA
Órgão: SECRETARIA DE ESTADO DE EDUCACAO
Nível: 009
A Partir de: 02/02/2024

Processo N.: 1000004458101

Nome: (87279/1) ELIANA NUNES DA CRUZ
Cargo/Função: (4740) APOIO ADM EDUC
PROFISSIONALIZADO-30
Órgão: SECRETARIA DE ESTADO DE EDUCACAO
Nível: 009
A Partir de: 08/02/2024

Processo N.: 1000004459646

Nome: (82862/3) ELIANA RIBEIRO
Cargo/Função: (3441) PROFESSOR EDUC. BASICA
Órgão: SECRETARIA DE ESTADO DE EDUCACAO
Nível: 009
A Partir de: 08/02/2024

Processo N.: 1000004455692

Nome: (44867/6) ELIANDRA CRISTINA SABO
Cargo/Função: (3441) PROFESSOR EDUC. BASICA
Órgão: SECRETARIA DE ESTADO DE EDUCACAO
Nível: 009
A Partir de: 02/02/2024

Processo N.: 1000004464260

Nome: (70655/3) ELIANE ANSELMO DOS SANTOS
Cargo/Função: (3441) PROFESSOR EDUC. BASICA
Órgão: SECRETARIA DE ESTADO DE EDUCACAO
Nível: 005
A Partir de: 11/02/2024

Processo N.: 1000004459338

Nome: (73570/12) ELIANE CRISTINA ALVES
Cargo/Função: (3441) PROFESSOR EDUC. BASICA
Órgão: SECRETARIA DE ESTADO DE EDUCACAO
Nível: 009
A Partir de: 08/02/2024

Processo N.: 1000004455062

Nome: (54813/8) ELIANE EUGENIA DE ARRUDA
Cargo/Função: (3441) PROFESSOR EDUC. BASICA
Órgão: SECRETARIA DE ESTADO DE EDUCACAO
Nível: 009
A Partir de: 02/02/2024

Processo N.: 1000004454629

Nome: (65774/3) ELIANE MARIA VIANA DA COSTA FERREIRA
Cargo/Função: (3441) PROFESSOR EDUC. BASICA
Órgão: SECRETARIA DE ESTADO DE EDUCACAO
Nível: 009
A Partir de: 02/02/2024

Processo N.: 1000004459190

Nome: (82619/2) ELIANE VIEIRA DE ALMEIDA
Cargo/Função: (3441) PROFESSOR EDUC. BASICA
Órgão: SECRETARIA DE ESTADO DE EDUCACAO
Nível: 009
A Partir de: 08/02/2024

Processo N.: 1000004460732

Nome: (87800/1) ELIAS MEIRA MARTINS
Cargo/Função: (4740) APOIO ADM EDUC
PROFISSIONALIZADO-30
Órgão: SECRETARIA DE ESTADO DE EDUCACAO
Nível: 009
A Partir de: 09/02/2024

Processo N.: 1000004457600

Nome: (87034/1) ELIENE ALVES FERREIRA
Cargo/Função: (3441) PROFESSOR EDUC. BASICA
Órgão: SECRETARIA DE ESTADO DE EDUCACAO
Nível: 009
A Partir de: 02/02/2024

Processo N.: 1000004458088

Nome: (77782/2) ELIETE LIMA
Cargo/Função: (4740) APOIO ADM EDUC
PROFISSIONALIZADO-30
Órgão: SECRETARIA DE ESTADO DE EDUCACAO
Nível: 009
A Partir de: 08/02/2024

Processo N.: 1000004453985

Nome: (69935/5) ELIETE MACARIO DA SILVA
Cargo/Função: (3441) PROFESSOR EDUC. BASICA
Órgão: SECRETARIA DE ESTADO DE EDUCACAO
Nível: 009
A Partir de: 02/02/2024

Processo N.: 1000004464280

Nome: (91401/32) ELILDY DE GODOY
Cargo/Função: (3441) PROFESSOR EDUC. BASICA
Órgão: SECRETARIA DE ESTADO DE EDUCACAO
Nível: 004
A Partir de: 14/02/2024

Processo N.: 1000004483701

Nome: (204685/1) ELINA PADILHA FERNANDES
Cargo/Função: (3441) PROFESSOR EDUC. BASICA
Órgão: SECRETARIA DE ESTADO DE EDUCACAO
Nível: 006
A Partir de: 27/02/2024

Processo N.: 1000004453412

Nome: (60663/5) ELISA DOS SANTOS CARDOSO
Cargo/Função: (3441) PROFESSOR EDUC. BASICA
Órgão: SECRETARIA DE ESTADO DE EDUCACAO
Nível: 009
A Partir de: 02/02/2024

Processo N.: 1000004453473

Nome: (62394/11) ELISANGELA DA COSTA CHAVES
ABRANTKOSKI
Cargo/Função: (3441) PROFESSOR EDUC. BASICA
Órgão: SECRETARIA DE ESTADO DE EDUCACAO
Nível: 009
A Partir de: 02/02/2024

Processo N.: 1000004453643

Nome: (75343/2) ELISANGELA LIMA DE SOUZA KRULISKOSKI
Cargo/Função: (3441) PROFESSOR EDUC. BASICA
Órgão: SECRETARIA DE ESTADO DE EDUCACAO
Nível: 009
A Partir de: 02/02/2024

Processo N.: 1000004457859

Nome: (141688/16) ELISANGELA MISAEL DOMINGUES
Cargo/Função: (3441) PROFESSOR EDUC. BASICA
Órgão: SECRETARIA DE ESTADO DE EDUCACAO
Nível: 004
A Partir de: 06/02/2024

Processo N.: 1000004455025

Nome: (45273/4) ELISSANDRA GAMA CARVALHO
Cargo/Função: (3441) PROFESSOR EDUC. BASICA
Órgão: SECRETARIA DE ESTADO DE EDUCACAO
Nível: 009
A Partir de: 02/02/2024

Processo N.: 1000004455973

Nome: (69941/5) ELIZABETE REGINA ROSSETTO
Cargo/Função: (3441) PROFESSOR EDUC. BASICA
Órgão: SECRETARIA DE ESTADO DE EDUCACAO
Nível: 009
A Partir de: 02/02/2024

Processo N.: 1000004458093

Nome: (88002/1) ELIZABETH MARIA SIQUEIRA
Cargo/Função: (4740) APOIO ADM EDUC
PROFISSIONALIZADO-30
Órgão: SECRETARIA DE ESTADO DE EDUCACAO
Nível: 009
A Partir de: 08/02/2024

Processo N.: 1000004464199

Nome: (85202/1) ELIZANGELA BLECHA BARROS COSTA
Cargo/Função: (4731) TEC ADM EDUC PROFISSIONALIZADO-30
Órgão: SECRETARIA DE ESTADO DE EDUCACAO
Nível: 009
A Partir de: 09/02/2024

Processo N.: 1000004459214

Nome: (66762/5) ELIZETE VICENTE DA SILVA
Cargo/Função: (3441) PROFESSOR EDUC. BASICA
Órgão: SECRETARIA DE ESTADO DE EDUCACAO
Nível: 009
A Partir de: 08/02/2024

Processo N.: 1000004465457

Nome: (272623/26) ELLIS DAIANE RODRIGUES ZANELLA
Cargo/Função: (3441) PROFESSOR EDUC. BASICA
Órgão: SECRETARIA DE ESTADO DE EDUCACAO
Nível: 002
A Partir de: 05/01/2024

Processo N.: 1000004453321

Nome: (49930/10) ELMA DE OLIVEIRA
Cargo/Função: (3441) PROFESSOR EDUC. BASICA
Órgão: SECRETARIA DE ESTADO DE EDUCACAO
Nível: 009
A Partir de: 02/02/2024

Processo N.: 1000004483683

Nome: (88610/22) ELOIDE ALVES RODRIGUES MORAES
Cargo/Função: (3441) PROFESSOR EDUC. BASICA
Órgão: SECRETARIA DE ESTADO DE EDUCACAO
Nível: 005
A Partir de: 23/02/2024

Processo N.: 1000004457927

Nome: (85138/1) ELSON LOPES DE ALMEIDA
Cargo/Função: (4740) APOIO ADM EDUC
PROFISSIONALIZADO-30
Órgão: SECRETARIA DE ESTADO DE EDUCACAO
Nível: 009
A Partir de: 08/02/2024

Processo N.: 1000004453368

Nome: (84341/1) ELY ALVES MIGUEL
Cargo/Função: (3441) PROFESSOR EDUC. BASICA
Órgão: SECRETARIA DE ESTADO DE EDUCACAO
Nível: 009
A Partir de: 02/02/2024

Processo N.: 1000004453339

Nome: (66763/4) ELY VICENTE DA SILVA
Cargo/Função: (3441) PROFESSOR EDUC. BASICA
Órgão: SECRETARIA DE ESTADO DE EDUCACAO
Nível: 009
A Partir de: 02/02/2024

Processo N.: 1000004454770

Nome: (27520/4) ELZA DE ARAUJO LEITE
Cargo/Função: (3441) PROFESSOR EDUC. BASICA
Órgão: SECRETARIA DE ESTADO DE EDUCACAO
Nível: 009
A Partir de: 02/02/2024

Processo N.: 1000004453556

Nome: (70161/3) ELZIRA DOS SANTOS MATOS
Cargo/Função: (3441) PROFESSOR EDUC. BASICA
Órgão: SECRETARIA DE ESTADO DE EDUCACAO
Nível: 009
A Partir de: 02/02/2024

Processo N.: 1000004465462

Nome: (302601/1) EMANUEL FERREIRA DO NASCIMENTO
Cargo/Função: (3441) PROFESSOR EDUC. BASICA
Órgão: SECRETARIA DE ESTADO DE EDUCACAO
Nível: 002
A Partir de: 05/01/2024

Processo N.: 1000004457607

Nome: (87136/1) EMANUELE CORREA DE FRANCA SILVA
Cargo/Função: (3441) PROFESSOR EDUC. BASICA
Órgão: SECRETARIA DE ESTADO DE EDUCACAO
Nível: 009
A Partir de: 02/02/2024

Processo N.: 1000004453719

Nome: (75761/3) EMERSON JOSE BELO DE SOUZA
Cargo/Função: (3441) PROFESSOR EDUC. BASICA
Órgão: SECRETARIA DE ESTADO DE EDUCACAO
Nível: 009
A Partir de: 02/02/2024

Processo N.: 1000004459425

Nome: (67630/3) EMILIANE GARCIA MARIANO
Cargo/Função: (3441) PROFESSOR EDUC. BASICA
Órgão: SECRETARIA DE ESTADO DE EDUCACAO
Nível: 009
A Partir de: 08/02/2024

Processo N.: 1000004459699

Nome: (84965/1) EMILIO ALVES DE FIGUEIREDO
Cargo/Função: (4731) TEC ADM EDUC PROFISSIONALIZADO-30
Órgão: SECRETARIA DE ESTADO DE EDUCACAO
Nível: 009
A Partir de: 08/02/2024

Processo N.: 1000004453336**Nome: (76434/2) ENILZA ALBUQUERQUE DE ARRUDA E SILVA**
Cargo/Função: (3441) PROFESSOR EDUC. BASICA
Órgão: SECRETARIA DE ESTADO DE EDUCACAO
Nível: 009
A Partir de: 02/02/2024**Processo N.: 1000004458126****Nome: (77630/2) ENILZA CONCEICAO DA COSTA**
Cargo/Função: (4740) APOIO ADM EDUC
PROFISSIONALIZADO-30
Órgão: SECRETARIA DE ESTADO DE EDUCACAO
Nível: 009
A Partir de: 08/02/2024**Processo N.: 1000004458038****Nome: (87288/1) ENY SOARES DE BRITO**
Cargo/Função: (4740) APOIO ADM EDUC
PROFISSIONALIZADO-30
Órgão: SECRETARIA DE ESTADO DE EDUCACAO
Nível: 009
A Partir de: 08/02/2024**Processo N.: 1000004453678****Nome: (70823/4) EREMISIS GOMES SANTANA**
Cargo/Função: (3441) PROFESSOR EDUC. BASICA
Órgão: SECRETARIA DE ESTADO DE EDUCACAO
Nível: 009
A Partir de: 02/02/2024**Processo N.: 1000004465468****Nome: (265745/19) ERIKA CRISTINA TEIXEIRA MENDONCA BESSA**
Cargo/Função: (3441) PROFESSOR EDUC. BASICA
Órgão: SECRETARIA DE ESTADO DE EDUCACAO
Nível: 002
A Partir de: 05/01/2024**Processo N.: 1000004431103****Nome: (85888/1) ERISON ABADE NASCIMENTO**
Cargo/Função: (4740) APOIO ADM EDUC
PROFISSIONALIZADO-30
Órgão: SECRETARIA DE ESTADO DE EDUCACAO
Nível: 009
A Partir de: 04/02/2024**Processo N.: 1000004464187****Nome: (47761/6) ERLENE OLIVEIRA DE MEDEIROS**
Cargo/Função: (4731) TEC ADM EDUC PROFISSONALIZADO-30
Órgão: SECRETARIA DE ESTADO DE EDUCACAO
Nível: 009
A Partir de: 09/02/2024**Processo N.: 1000004453299****Nome: (39692/2) ESIA MARIA BARBOSA**
Cargo/Função: (3441) PROFESSOR EDUC. BASICA
Órgão: SECRETARIA DE ESTADO DE EDUCACAO
Nível: 009
A Partir de: 02/02/2024**Processo N.: 1000004457962****Nome: (87802/1) ESTASIO ALMEIDA CORDEIRO**
Cargo/Função: (4740) APOIO ADM EDUC
PROFISSIONALIZADO-30
Órgão: SECRETARIA DE ESTADO DE EDUCACAO
Nível: 009
A Partir de: 08/02/2024**Processo N.: 1000004460783****Nome: (85972/1) ESTEVINA AMORIM OLIVEIRA**
Cargo/Função: (4740) APOIO ADM EDUC
PROFISSIONALIZADO-30
Órgão: SECRETARIA DE ESTADO DE EDUCACAO
Nível: 009
A Partir de: 09/02/2024**Processo N.: 1000004458042****Nome: (88769/1) ETY MARIA DE SOUZA SANTOS**
Cargo/Função: (4740) APOIO ADM EDUC
PROFISSIONALIZADO-30
Órgão: SECRETARIA DE ESTADO DE EDUCACAO
Nível: 009
A Partir de: 08/02/2024**Processo N.: 1000004455108****Nome: (70339/11) ETYENNE CRISTYNNNA NEVES FERREIRA DE OLIVEIRA**
Cargo/Função: (3441) PROFESSOR EDUC. BASICA
Órgão: SECRETARIA DE ESTADO DE EDUCACAO
Nível: 009
A Partir de: 02/02/2024**Processo N.: 1000004456818****Nome: (39721/4) EUGENIA GOMES DA CRUZ**
Cargo/Função: (3441) PROFESSOR EDUC. BASICA
Órgão: SECRETARIA DE ESTADO DE EDUCACAO
Nível: 009
A Partir de: 02/02/2024**Processo N.: SESP-PRO-2023/78198****Nome: (233424/1) EULA ROSA ORMOND**
Cargo/Função: (10300) POLICIAL PENAL
Órgão: SECRETARIA DE ESTADO DE SEGURANCA PUBLICA
Nível: 005
A Partir de: 10/05/2023**Processo N.: 1000004450843****Nome: (59985/7) EUNICE JOANADART ALBERTINI**
Cargo/Função: (3441) PROFESSOR EDUC. BASICA
Órgão: SECRETARIA DE ESTADO DE EDUCACAO
Nível: 009
A Partir de: 01/02/2024**Processo N.: 1000004458106****Nome: (85203/1) EURIDES DA SILVA SOUZA**
Cargo/Função: (4740) APOIO ADM EDUC
PROFISSIONALIZADO-30
Órgão: SECRETARIA DE ESTADO DE EDUCACAO
Nível: 009
A Partir de: 08/02/2024**Processo N.: 1000004454651****Nome: (84979/1) EUZA DE JESUS RIBEIRO**
Cargo/Função: (3441) PROFESSOR EDUC. BASICA
Órgão: SECRETARIA DE ESTADO DE EDUCACAO
Nível: 009
A Partir de: 02/02/2024**Processo N.: 1000004453760****Nome: (52499/4) EUZILENE OLIVEIRA MOUTINHO DAS CHAGAS**
Cargo/Função: (3441) PROFESSOR EDUC. BASICA
Órgão: SECRETARIA DE ESTADO DE EDUCACAO
Nível: 009
A Partir de: 02/02/2024**Processo N.: 1000004453375****Nome: (76460/4) EVA APARECIDA DA SILVA**
Cargo/Função: (3441) PROFESSOR EDUC. BASICA
Órgão: SECRETARIA DE ESTADO DE EDUCACAO
Nível: 009
A Partir de: 02/02/2024**Processo N.: 1000004453378****Nome: (85713/1) EVA DA SILVA**
Cargo/Função: (3441) PROFESSOR EDUC. BASICA
Órgão: SECRETARIA DE ESTADO DE EDUCACAO
Nível: 009
A Partir de: 02/02/2024**Processo N.: 1000004459673****Nome: (84542/1) EVALDIRENE APARECIDA DE FREITAS**
Cargo/Função: (3441) PROFESSOR EDUC. BASICA
Órgão: SECRETARIA DE ESTADO DE EDUCACAO
Nível: 009
A Partir de: 08/02/2024**Processo N.: 1000004483707****Nome: (66177/38) EVALEIS FATIMA CURVO**
Cargo/Função: (3441) PROFESSOR EDUC. BASICA
Órgão: SECRETARIA DE ESTADO DE EDUCACAO
Nível: 005
A Partir de: 28/02/2024

Processo N.: 1000004454613

Nome: (87063/1) EVANI FERREIRA ROCHA
Cargo/Função: (3441) PROFESSOR EDUC. BASICA
Órgão: SECRETARIA DE ESTADO DE EDUCACAO
Nível: 009
A Partir de: 02/02/2024

Processo N.: 1000004465472

Nome: (78406/17) EVANILDA REGINA GIL DO PRADO
Cargo/Função: (3441) PROFESSOR EDUC. BASICA
Órgão: SECRETARIA DE ESTADO DE EDUCACAO
Nível: 002
A Partir de: 19/01/2024

Processo N.: 1000004455898

Nome: (50621/7) EVANY COSTA DOS SANTOS
Cargo/Função: (3441) PROFESSOR EDUC. BASICA
Órgão: SECRETARIA DE ESTADO DE EDUCACAO
Nível: 009
A Partir de: 02/02/2024

Processo N.: 1000004455467

Nome: (82118/2) EVENUS ABREU VALADARES
Cargo/Função: (3441) PROFESSOR EDUC. BASICA
Órgão: SECRETARIA DE ESTADO DE EDUCACAO
Nível: 009
A Partir de: 02/02/2024

Processo N.: 1000004453665

Nome: (40340/8) EVERALDO MATEUS DA SILVA
Cargo/Função: (3441) PROFESSOR EDUC. BASICA
Órgão: SECRETARIA DE ESTADO DE EDUCACAO
Nível: 009
A Partir de: 02/02/2024

Processo N.: 1000004454606

Nome: (67246/2) EVERALDO PAULO DE MORAES
Cargo/Função: (3441) PROFESSOR EDUC. BASICA
Órgão: SECRETARIA DE ESTADO DE EDUCACAO
Nível: 009
A Partir de: 02/02/2024

Processo N.: 1000004464250

Nome: (85884/1) EWERTON AUGUSTO PROCOPIO DA SILVA
Cargo/Função: (4731) TEC ADM EDUC PROFISSIONALIZADO-30
Órgão: SECRETARIA DE ESTADO DE EDUCACAO
Nível: 009
A Partir de: 10/02/2024

Processo N.: 1000004454618

Nome: (84254/1) EZEMAR MOURAO DA SILVA
Cargo/Função: (3441) PROFESSOR EDUC. BASICA
Órgão: SECRETARIA DE ESTADO DE EDUCACAO
Nível: 009
A Partir de: 02/02/2024

Processo N.: 1000004450534

Nome: (72915/7) EZEQUIEL SILVA CHAVES
Cargo/Função: (3441) PROFESSOR EDUC. BASICA
Órgão: SECRETARIA DE ESTADO DE EDUCACAO
Nível: 009
A Partir de: 02/02/2024

Processo N.: 1000004458029

Nome: (85068/1) EZILENE MOREIRA MATOS VASTOR
Cargo/Função: (4740) APOIO ADM EDUC
PROFISSIONALIZADO-30
Órgão: SECRETARIA DE ESTADO DE EDUCACAO
Nível: 009
A Partir de: 08/02/2024

Processo N.: 1000004453947

Nome: (70713/6) FABIO SANDRO LEMOS DE LIMA
Cargo/Função: (3441) PROFESSOR EDUC. BASICA
Órgão: SECRETARIA DE ESTADO DE EDUCACAO
Nível: 009
A Partir de: 02/02/2024

Processo N.: 1000004455534

Nome: (74915/3) FATIMA MARTINEZ RIBEIRO
Cargo/Função: (3441) PROFESSOR EDUC. BASICA
Órgão: SECRETARIA DE ESTADO DE EDUCACAO
Nível: 009
A Partir de: 02/02/2024

Processo N.: 1000004459423

Nome: (84325/1) FERNANDA BITENCOURT DE OLIVEIRA
NASCIMENTO
Cargo/Função: (3441) PROFESSOR EDUC. BASICA
Órgão: SECRETARIA DE ESTADO DE EDUCACAO
Nível: 009
A Partir de: 08/02/2024

Processo N.: 1000004457845

Nome: (237594/1) FERNANDA KARLA DIAS FREIRE
Cargo/Função: (4740) APOIO ADM EDUC
PROFISSIONALIZADO-30
Órgão: SECRETARIA DE ESTADO DE EDUCACAO
Nível: 005
A Partir de: 11/02/2024

Processo N.: 1000004453544

Nome: (61886/3) FERNANDA MORETO
Cargo/Função: (3441) PROFESSOR EDUC. BASICA
Órgão: SECRETARIA DE ESTADO DE EDUCACAO
Nível: 009
A Partir de: 02/02/2024

Processo N.: 1000004455560

Nome: (84977/1) FERNANDA PEREIRA SCHULTS
Cargo/Função: (3441) PROFESSOR EDUC. BASICA
Órgão: SECRETARIA DE ESTADO DE EDUCACAO
Nível: 009
A Partir de: 02/02/2024

Processo N.: SESP-PRO-2023/76395

Nome: (120080/2) FERNANDO BORGES CUSTODIO
Cargo/Função: (6027) ANALISTA DESENV ECON SOCIAL L
10050
Órgão: SECRETARIA DE ESTADO DE SEGURANCA PUBLICA
Nível: 003
A Partir de: 12/12/2019

Processo N.: 1000004453348

Nome: (78649/3) FERNANDO CESAR ESPELHO
Cargo/Função: (3441) PROFESSOR EDUC. BASICA
Órgão: SECRETARIA DE ESTADO DE EDUCACAO
Nível: 009
A Partir de: 02/02/2024

Processo N.: 1000004464494

Nome: (91023/21) FERNANDO DE SOUZA CAMPOS
Cargo/Função: (3441) PROFESSOR EDUC. BASICA
Órgão: SECRETARIA DE ESTADO DE EDUCACAO
Nível: 005
A Partir de: 15/02/2024

Processo N.: 1000004455620

Nome: (45150/3) FERNANDO PORTILHO DE ALMEIDA
Cargo/Função: (3441) PROFESSOR EDUC. BASICA
Órgão: SECRETARIA DE ESTADO DE EDUCACAO
Nível: 009
A Partir de: 02/02/2024

Processo N.: 1000004459306

Nome: (85705/1) FIRMINA APARECIDA DOS SANTOS ROCHA
Cargo/Função: (3441) PROFESSOR EDUC. BASICA
Órgão: SECRETARIA DE ESTADO DE EDUCACAO
Nível: 009
A Partir de: 08/02/2024

Processo N.: 1000004455874

Nome: (84569/1) FLAVIA ALEXSANDRA SCATAMBURGO GUIZARDI
Cargo/Função: (3441) PROFESSOR EDUC. BASICA
Órgão: SECRETARIA DE ESTADO DE EDUCACAO
Nível: 009
A Partir de: 02/02/2024

Processo N.: 1000004455060**Nome: (59784/9) FLAVIA DE PAULA TEIXEIRA FIGUEIREDO RAMOS****Cargo/Função: (3441) PROFESSOR EDUC. BASICA****Órgão: SECRETARIA DE ESTADO DE EDUCACAO****Nível: 009****A Partir de: 02/02/2024****Processo N.: 1000004453452****Nome: (40480/7) FLORINDO DE OLIVEIRA ALMEIDA****Cargo/Função: (3441) PROFESSOR EDUC. BASICA****Órgão: SECRETARIA DE ESTADO DE EDUCACAO****Nível: 009****A Partir de: 02/02/2024****Processo N.: 1000004464236****Nome: (84262/1) FLORISMARY CAMPOS DE SOUZA****Cargo/Função: (4731) TEC ADM EDUC PROFISSIONALIZADO-30****Órgão: SECRETARIA DE ESTADO DE EDUCACAO****Nível: 009****A Partir de: 09/02/2024****Processo N.: 1000004453864****Nome: (84439/1) FRANCINETE RAIOL DE CARVALHO GARCIA****Cargo/Função: (3441) PROFESSOR EDUC. BASICA****Órgão: SECRETARIA DE ESTADO DE EDUCACAO****Nível: 009****A Partir de: 02/02/2024****Processo N.: 1000004453998****Nome: (55494/4) FRANCISCA ANTONIA PIRES DE ARAUJO****Cargo/Função: (3441) PROFESSOR EDUC. BASICA****Órgão: SECRETARIA DE ESTADO DE EDUCACAO****Nível: 009****A Partir de: 02/02/2024****Processo N.: 1000004454639****Nome: (60958/5) FRANCISCA MARIA GALVAO DE MORAIS****Cargo/Função: (3441) PROFESSOR EDUC. BASICA****Órgão: SECRETARIA DE ESTADO DE EDUCACAO****Nível: 009****A Partir de: 02/02/2024****Processo N.: 1000004459349****Nome: (85761/1) FRANCISCO DE ASSIS FERREIRA DOS SANTOS****Cargo/Função: (3441) PROFESSOR EDUC. BASICA****Órgão: SECRETARIA DE ESTADO DE EDUCACAO****Nível: 009****A Partir de: 08/02/2024****Processo N.: 1000004459365****Nome: (50281/3) FRANCISCO LOPES DOS SANTOS FILHO****Cargo/Função: (3441) PROFESSOR EDUC. BASICA****Órgão: SECRETARIA DE ESTADO DE EDUCACAO****Nível: 009****A Partir de: 08/02/2024****Processo N.: 1000004458124****Nome: (87738/1) FRANK DA SILVA GALIANO****Cargo/Função: (4740) APOIO ADM EDUC****PROFISSIONALIZADO-30****Órgão: SECRETARIA DE ESTADO DE EDUCACAO****Nível: 009****A Partir de: 08/02/2024****Processo N.: 1000004453741****Nome: (69777/3) GABRIEL GONCALO DE OLIVEIRA****Cargo/Função: (3441) PROFESSOR EDUC. BASICA****Órgão: SECRETARIA DE ESTADO DE EDUCACAO****Nível: 009****A Partir de: 02/02/2024****Processo N.: 1000004459642****Nome: (68191/2) GEDILCE DA CRUZ MACIEL****Cargo/Função: (3441) PROFESSOR EDUC. BASICA****Órgão: SECRETARIA DE ESTADO DE EDUCACAO****Nível: 009****A Partir de: 08/02/2024****Processo N.: 1000004458012****Nome: (85879/1) GEISA BENEDITA DE ARRUDA****Cargo/Função: (4740) APOIO ADM EDUC****PROFISSIONALIZADO-30****Órgão: SECRETARIA DE ESTADO DE EDUCACAO****Nível: 009****A Partir de: 08/02/2024****Processo N.: 1000004455948****Nome: (74296/3) GEIZELA CRISTINA DA COSTA E SILVA****Cargo/Função: (3441) PROFESSOR EDUC. BASICA****Órgão: SECRETARIA DE ESTADO DE EDUCACAO****Nível: 009****A Partir de: 02/02/2024****Processo N.: 1000004453723****Nome: (71636/5) GENI GODIEMSKI****Cargo/Função: (3441) PROFESSOR EDUC. BASICA****Órgão: SECRETARIA DE ESTADO DE EDUCACAO****Nível: 009****A Partir de: 02/02/2024****Processo N.: 1000004453443****Nome: (66659/4) GERALDO WERLEY MENDES DOS SANTOS****Cargo/Função: (3441) PROFESSOR EDUC. BASICA****Órgão: SECRETARIA DE ESTADO DE EDUCACAO****Nível: 009****A Partir de: 02/02/2024****Processo N.: 1000004456082****Nome: (43636/5) GERSON LUIZ DA SILVA****Cargo/Função: (3441) PROFESSOR EDUC. BASICA****Órgão: SECRETARIA DE ESTADO DE EDUCACAO****Nível: 009****A Partir de: 02/02/2024****Processo N.: 1000004455903****Nome: (78355/2) GERSON RIBEIRO DA ROSA****Cargo/Função: (3441) PROFESSOR EDUC. BASICA****Órgão: SECRETARIA DE ESTADO DE EDUCACAO****Nível: 009****A Partir de: 02/02/2024****Processo N.: 1000004457959****Nome: (78762/2) GERTRUDES CECILIA DA SILVA****Cargo/Função: (4740) APOIO ADM EDUC****PROFISSIONALIZADO-30****Órgão: SECRETARIA DE ESTADO DE EDUCACAO****Nível: 009****A Partir de: 08/02/2024****Processo N.: 1000004460593****Nome: (87294/1) GEZIANE CRISTINA DO PRADO MORAES****Cargo/Função: (4731) TEC ADM EDUC PROFISSIONALIZADO-30****Órgão: SECRETARIA DE ESTADO DE EDUCACAO****Nível: 009****A Partir de: 08/02/2024****Processo N.: 1000004454648****Nome: (71043/2) GILBERTO BRIZOLLA SANTOS****Cargo/Função: (3441) PROFESSOR EDUC. BASICA****Órgão: SECRETARIA DE ESTADO DE EDUCACAO****Nível: 009****A Partir de: 02/02/2024****Processo N.: 1000004456821****Nome: (38290/7) GILDETE SILVA DE CASTRO CAMPOS****Cargo/Função: (3441) PROFESSOR EDUC. BASICA****Órgão: SECRETARIA DE ESTADO DE EDUCACAO****Nível: 009****A Partir de: 02/02/2024****Processo N.: 1000004455858****Nome: (60820/5) GILMARA CRISTINA DA SILVA LEITE LEMES****Cargo/Função: (3441) PROFESSOR EDUC. BASICA****Órgão: SECRETARIA DE ESTADO DE EDUCACAO****Nível: 009****A Partir de: 02/02/2024**

Processo N.: 1000004455462

Nome: (70152/4) GILMARA DA SILVA
Cargo/Função: (3441) PROFESSOR EDUC. BASICA
Órgão: SECRETARIA DE ESTADO DE EDUCACAO
Nível: 009
A Partir de: 02/02/2024

Processo N.: 1000004459681

Nome: (60471/3) GILMARA RAMOS DA CRUZ
Cargo/Função: (3441) PROFESSOR EDUC. BASICA
Órgão: SECRETARIA DE ESTADO DE EDUCACAO
Nível: 009
A Partir de: 08/02/2024

Processo N.: 1000004457671

Nome: (85944/1) GILSON CASSEMIRO DE LIMA
Cargo/Função: (3441) PROFESSOR EDUC. BASICA
Órgão: SECRETARIA DE ESTADO DE EDUCACAO
Nível: 009
A Partir de: 02/02/2024

Processo N.: 1000004454625

Nome: (74655/2) GILSON MODESTO COELHO
Cargo/Função: (3441) PROFESSOR EDUC. BASICA
Órgão: SECRETARIA DE ESTADO DE EDUCACAO
Nível: 009
A Partir de: 02/02/2024

Processo N.: 1000004454059

Nome: (65367/4) GIOVANI MENDES CORREA
Cargo/Função: (3441) PROFESSOR EDUC. BASICA
Órgão: SECRETARIA DE ESTADO DE EDUCACAO
Nível: 009
A Partir de: 02/02/2024

Processo N.: 1000004454570

Nome: (70600/4) GIOVANNA CLAUDIA SOUZA DOS SANTOS
Cargo/Função: (3441) PROFESSOR EDUC. BASICA
Órgão: SECRETARIA DE ESTADO DE EDUCACAO
Nível: 009
A Partir de: 02/02/2024

Processo N.: SESP-PRO-2023/78183

Nome: (233124/1) GISELE COSTA VALENTIM DA SILVA DE FARIA
Cargo/Função: (10300) POLICIAL PENAL
Órgão: SECRETARIA DE ESTADO DE SEGURANCA PUBLICA
Nível: 005
A Partir de: 05/05/2023

Processo N.: 1000004455370

Nome: (85337/1) GISELE MARQUES MATEUS
Cargo/Função: (3441) PROFESSOR EDUC. BASICA
Órgão: SECRETARIA DE ESTADO DE EDUCACAO
Nível: 009
A Partir de: 02/02/2024

Processo N.: 1000004459483

Nome: (69339/2) GISELLY RODRIGUES DAS NEVES SILVA GOMES
Cargo/Função: (3441) PROFESSOR EDUC. BASICA
Órgão: SECRETARIA DE ESTADO DE EDUCACAO
Nível: 009
A Partir de: 08/02/2024

Processo N.: 1000004482806

Nome: (204971/8) GISLAINE GARCIA DE OLIVEIRA DE SOUZA
Cargo/Função: (3441) PROFESSOR EDUC. BASICA
Órgão: SECRETARIA DE ESTADO DE EDUCACAO
Nível: 005
A Partir de: 24/02/2024

Processo N.: 1000004453702

Nome: (67419/3) GISLENE APARECIDA DA SILVA STOELBEN
Cargo/Função: (3441) PROFESSOR EDUC. BASICA
Órgão: SECRETARIA DE ESTADO DE EDUCACAO
Nível: 009
A Partir de: 02/02/2024

Processo N.: 1000004453334

Nome: (85277/1) GIVANILDO FAVERO
Cargo/Função: (3441) PROFESSOR EDUC. BASICA
Órgão: SECRETARIA DE ESTADO DE EDUCACAO
Nível: 009
A Partir de: 02/02/2024

Processo N.: 1000004450774

Nome: (57244/8) GLAUCIA EUNICE GONCALVES DA SILVA
Cargo/Função: (3441) PROFESSOR EDUC. BASICA
Órgão: SECRETARIA DE ESTADO DE EDUCACAO
Nível: 009
A Partir de: 02/02/2024

Processo N.: 1000004455472

Nome: (49328/7) GLEIBIANE SILVA DAVID
Cargo/Função: (3441) PROFESSOR EDUC. BASICA
Órgão: SECRETARIA DE ESTADO DE EDUCACAO
Nível: 009
A Partir de: 02/02/2024

Processo N.: 1000004482821

Nome: (126379/17) GLEICI SIMONE FANELI DO NASCIMENTO
Cargo/Função: (3441) PROFESSOR EDUC. BASICA
Órgão: SECRETARIA DE ESTADO DE EDUCACAO
Nível: 005
A Partir de: 24/02/2024

Processo N.: 1000004457698

Nome: (85332/1) GRACE LIMA PIMPIM
Cargo/Função: (3441) PROFESSOR EDUC. BASICA
Órgão: SECRETARIA DE ESTADO DE EDUCACAO
Nível: 009
A Partir de: 03/02/2024

Processo N.: 1000004455286

Nome: (84524/1) GRACINEIA APARECIDA DE LIMA
Cargo/Função: (3441) PROFESSOR EDUC. BASICA
Órgão: SECRETARIA DE ESTADO DE EDUCACAO
Nível: 009
A Partir de: 02/02/2024

Processo N.: 1000004454768

Nome: (68100/4) GREGORIO PEREIRA LEITE
Cargo/Função: (3441) PROFESSOR EDUC. BASICA
Órgão: SECRETARIA DE ESTADO DE EDUCACAO
Nível: 009
A Partir de: 02/02/2024

Processo N.: 1000004454601

Nome: (30878/2) GUILHERME LUIS COSTA
Cargo/Função: (3441) PROFESSOR EDUC. BASICA
Órgão: SECRETARIA DE ESTADO DE EDUCACAO
Nível: 009
A Partir de: 02/02/2024

Processo N.: 1000004458049

Nome: (78805/2) HELENA SUZANA DE GUSMAO
Cargo/Função: (4740) APOIO ADM EDUC
PROFISSIONALIZADO-30
Órgão: SECRETARIA DE ESTADO DE EDUCACAO
Nível: 009
A Partir de: 08/02/2024

Processo N.: 1000004453444

Nome: (74485/3) HELENICE JOVIANO ROQUE DE FARIA
Cargo/Função: (3441) PROFESSOR EDUC. BASICA
Órgão: SECRETARIA DE ESTADO DE EDUCACAO
Nível: 009
A Partir de: 02/02/2024

Processo N.: 1000004456799

Nome: (65111/5) HELENO BRAZ DO NASCIMENTO
Cargo/Função: (3441) PROFESSOR EDUC. BASICA
Órgão: SECRETARIA DE ESTADO DE EDUCACAO
Nível: 009
A Partir de: 02/02/2024

Processo N.: 1000004453491

Nome: (63419/5) HELENO VIEIRA DA SILVA
Cargo/Função: (3441) PROFESSOR EDUC. BASICA
Órgão: SECRETARIA DE ESTADO DE EDUCACAO
Nível: 009
A Partir de: 02/02/2024

Processo N.: 1000004457972

Nome: (87277/1) HELIANA APARECIDA DE BARROS SILVA
Cargo/Função: (4740) APOIO ADM EDUC
PROFISSIONALIZADO-30
Órgão: SECRETARIA DE ESTADO DE EDUCACAO
Nível: 009
A Partir de: 08/02/2024

Processo N.: 1000004459709

Nome: (87078/1) HELOISA MARTINS DOS SANTOS
Cargo/Função: (4731) TEC ADM EDUC PROFISSIONALIZADO-30
Órgão: SECRETARIA DE ESTADO DE EDUCACAO
Nível: 009
A Partir de: 08/02/2024

Processo N.: SESP-PRO-2023/78212

Nome: (233463/1) HEMERSON RODRIGUES BARBOSA
Cargo/Função: (10300) POLICIAL PENAL
Órgão: SECRETARIA DE ESTADO DE SEGURANCA PUBLICA
Nível: 005
A Partir de: 14/05/2023

Processo N.: 1000004450794

Nome: (48595/9) HERMOGENES BENEVIDES
Cargo/Função: (3441) PROFESSOR EDUC. BASICA
Órgão: SECRETARIA DE ESTADO DE EDUCACAO
Nível: 009
A Partir de: 02/02/2024

Processo N.: 1000004453970

Nome: (37373/7) HONORIO RIBEIRO DE ALENCAR
Cargo/Função: (3441) PROFESSOR EDUC. BASICA
Órgão: SECRETARIA DE ESTADO DE EDUCACAO
Nível: 009
A Partir de: 02/02/2024

Processo N.: SESP-PRO-2023/78450

Nome: (204001/1) HUDSON LUIS ABADES FERREIRA
Cargo/Função: (5365) TECNICO ADMINISTRATIVO L 10052
Órgão: SECRETARIA DE ESTADO DE SEGURANCA PUBLICA
Nível: 006
A Partir de: 27/06/2023

Processo N.: 1000004450631

Nome: (84310/1) HUMBERTO WILSON DO CARMO
Cargo/Função: (3441) PROFESSOR EDUC. BASICA
Órgão: SECRETARIA DE ESTADO DE EDUCACAO
Nível: 009
A Partir de: 02/02/2024

Processo N.: 1000004455907

Nome: (84441/1) IGRID ELAINE DA CUNHA SILVA
Cargo/Função: (3441) PROFESSOR EDUC. BASICA
Órgão: SECRETARIA DE ESTADO DE EDUCACAO
Nível: 009
A Partir de: 02/02/2024

Processo N.: 1000004459592

Nome: (33751/2) ILDACY ROCHA DOS SANTOS ANCHIETA
Cargo/Função: (3441) PROFESSOR EDUC. BASICA
Órgão: SECRETARIA DE ESTADO DE EDUCACAO
Nível: 009
A Partir de: 08/02/2024

Processo N.: 1000004455823

Nome: (84571/1) ILDERVAN DE OLIVEIRA BARROS
Cargo/Função: (3441) PROFESSOR EDUC. BASICA
Órgão: SECRETARIA DE ESTADO DE EDUCACAO
Nível: 009
A Partir de: 02/02/2024

Processo N.: 1000004453622

Nome: (12194/5) ILEUSA CHAGAS MAJOR
Cargo/Função: (3441) PROFESSOR EDUC. BASICA
Órgão: SECRETARIA DE ESTADO DE EDUCACAO
Nível: 009
A Partir de: 02/02/2024

Processo N.: 1000004460639

Nome: (84586/1) IONE ALVES DE SOUZA
Cargo/Função: (4740) APOIO ADM EDUC
PROFISSIONALIZADO-30
Órgão: SECRETARIA DE ESTADO DE EDUCACAO
Nível: 009
A Partir de: 09/02/2024

Processo N.: 1000004453441

Nome: (73124/5) IONE DA SILVA
Cargo/Função: (3441) PROFESSOR EDUC. BASICA
Órgão: SECRETARIA DE ESTADO DE EDUCACAO
Nível: 009
A Partir de: 02/02/2024

Processo N.: 1000004450840

Nome: (87609/2) IRACYLDA FERREIRA DA SILVA
Cargo/Função: (3441) PROFESSOR EDUC. BASICA
Órgão: SECRETARIA DE ESTADO DE EDUCACAO
Nível: 009
A Partir de: 01/02/2024

Processo N.: 1000004455590

Nome: (66285/3) IRANIUCE MORAIS DE SOUZA
Cargo/Função: (3441) PROFESSOR EDUC. BASICA
Órgão: SECRETARIA DE ESTADO DE EDUCACAO
Nível: 009
A Partir de: 02/02/2024

Processo N.: 1000004483700

Nome: (53242/23) IRENE LUZIA DA SILVA
Cargo/Função: (3441) PROFESSOR EDUC. BASICA
Órgão: SECRETARIA DE ESTADO DE EDUCACAO
Nível: 004
A Partir de: 27/02/2024

Processo N.: 1000004460697

Nome: (77762/2) IRENE MAURICIO DA SILVA VIEIRA
Cargo/Função: (4740) APOIO ADM EDUC
PROFISSIONALIZADO-30
Órgão: SECRETARIA DE ESTADO DE EDUCACAO
Nível: 009
A Partir de: 09/02/2024

Processo N.: SESP-PRO-2023/78425

Nome: (137402/3) IRENE PEREIRA AZAMBUJA CAVALCANTE
Cargo/Função: (10280) PROF.NIV.SUP.SIST.PENITENCIARIO
Órgão: SECRETARIA DE ESTADO DE SEGURANCA PUBLICA
Nível: 004
A Partir de: 23/06/2023

Processo N.: 1000004459656

Nome: (40335/8) IRENE WENTZ MANHAES
Cargo/Função: (4731) TEC ADM EDUC PROFISSIONALIZADO-30
Órgão: SECRETARIA DE ESTADO DE EDUCACAO
Nível: 009
A Partir de: 08/02/2024

Processo N.: 1000004455110

Nome: (55491/3) IRLEI GOMES DE OLIVEIRA ANDRADE
Cargo/Função: (3441) PROFESSOR EDUC. BASICA
Órgão: SECRETARIA DE ESTADO DE EDUCACAO
Nível: 009
A Partir de: 02/02/2024

Processo N.: 1000004483705

Nome: (100086/3) IRZAIR CIRO CORREA
Cargo/Função: (3441) PROFESSOR EDUC. BASICA
Órgão: SECRETARIA DE ESTADO DE EDUCACAO
Nível: 005
A Partir de: 28/02/2024

Processo N.: SESP-PRO-2023/78142

Nome: (131100/1) ISABEL CRISTINA DE MOURA
Cargo/Função: (10300) POLICIAL PENAL
Órgão: SECRETARIA DE ESTADO DE SEGURANCA PUBLICA
Nível: 006
A Partir de: 01/05/2023

Processo N.: SESP-PRO-2023/78452

Nome: (234140/1) ISAIAS DE JESUS SILVA
Cargo/Função: (10300) POLICIAL PENAL
Órgão: SECRETARIA DE ESTADO DE SEGURANCA PUBLICA
Nível: 005
A Partir de: 27/06/2023

Processo N.: 1000004455955

Nome: (84572/1) ISILDA SIMONE PEREIRA CAMACHO
Cargo/Função: (3441) PROFESSOR EDUC. BASICA
Órgão: SECRETARIA DE ESTADO DE EDUCACAO
Nível: 009
A Partir de: 02/02/2024

Processo N.: 1000004457860

Nome: (55212/13) ITAMAR JOSE BRESSAN
Cargo/Função: (3441) PROFESSOR EDUC. BASICA
Órgão: SECRETARIA DE ESTADO DE EDUCACAO
Nível: 009
A Partir de: 03/02/2024

Processo N.: 1000004459179

Nome: (85358/1) IVA ANGELA DI DOMENICO CUCATO
Cargo/Função: (3441) PROFESSOR EDUC. BASICA
Órgão: SECRETARIA DE ESTADO DE EDUCACAO
Nível: 009
A Partir de: 08/02/2024

Processo N.: 1000004455636

Nome: (67027/6) IVANA APARECIDA DA SILVA
Cargo/Função: (3441) PROFESSOR EDUC. BASICA
Órgão: SECRETARIA DE ESTADO DE EDUCACAO
Nível: 009
A Partir de: 02/02/2024

Processo N.: 1000004464214

Nome: (20417/2) IVANA CRUZ AGUIAR
Cargo/Função: (4731) TEC ADM EDUC PROFISSIONALIZADO-30
Órgão: SECRETARIA DE ESTADO DE EDUCACAO
Nível: 009
A Partir de: 09/02/2024

Processo N.: SESP-PRO-2023/78479

Nome: (205027/1) IVANE SIMONE DE ALMEIDA MATOS
Cargo/Função: (5349) ANALISTA ADMINISTRATIVO L 10052
Órgão: SECRETARIA DE ESTADO DE SEGURANCA PUBLICA
Nível: 006
A Partir de: 22/07/2023

Processo N.: 1000004458072

Nome: (85752/1) IVANETE BATISTA LUZ
Cargo/Função: (4740) APOIO ADM EDUC PROFISSIONALIZADO-30
Órgão: SECRETARIA DE ESTADO DE EDUCACAO
Nível: 009
A Partir de: 08/02/2024

Processo N.: 1000004458047

Nome: (65851/2) IVANI FRANCISCA DA SILVA
Cargo/Função: (4740) APOIO ADM EDUC PROFISSIONALIZADO-30
Órgão: SECRETARIA DE ESTADO DE EDUCACAO
Nível: 009
A Partir de: 08/02/2024

Processo N.: 1000004460558

Nome: (85205/1) IVANIA FERNANDES DE SOUZA
Cargo/Função: (4731) TEC ADM EDUC PROFISSIONALIZADO-30
Órgão: SECRETARIA DE ESTADO DE EDUCACAO
Nível: 009
A Partir de: 08/02/2024

Processo N.: 1000004457776

Nome: (85960/1) IVONE FATIMA VALDOMERI
Cargo/Função: (3441) PROFESSOR EDUC. BASICA
Órgão: SECRETARIA DE ESTADO DE EDUCACAO
Nível: 009
A Partir de: 03/02/2024

Processo N.: 1000004455548

Nome: (31406/8) IZABEL CELOIR DA SILVA
Cargo/Função: (3441) PROFESSOR EDUC. BASICA
Órgão: SECRETARIA DE ESTADO DE EDUCACAO
Nível: 009
A Partir de: 02/02/2024

Processo N.: 1000004459442

Nome: (69494/4) IZABEL CRISTINA BENVENUTI DE OLIVEIRA
Cargo/Função: (3441) PROFESSOR EDUC. BASICA
Órgão: SECRETARIA DE ESTADO DE EDUCACAO
Nível: 009
A Partir de: 08/02/2024

Processo N.: 1000004457066

Nome: (45218/10) IZABEL CRISTINA DE SANTANA BARRETO
Cargo/Função: (3441) PROFESSOR EDUC. BASICA
Órgão: SECRETARIA DE ESTADO DE EDUCACAO
Nível: 009
A Partir de: 02/02/2024

Processo N.: 1000004459221

Nome: (71204/4) IZABEL DOURADO PANIAGO
Cargo/Função: (3441) PROFESSOR EDUC. BASICA
Órgão: SECRETARIA DE ESTADO DE EDUCACAO
Nível: 009
A Partir de: 08/02/2024

Processo N.: 1000004453757

Nome: (39003/7) JACI DONATTI
Cargo/Função: (3441) PROFESSOR EDUC. BASICA
Órgão: SECRETARIA DE ESTADO DE EDUCACAO
Nível: 009
A Partir de: 02/02/2024

Processo N.: 1000004460876

Nome: (67524/3) JACKLINE APARECIDA SILVA
Cargo/Função: (4731) TEC ADM EDUC PROFISSIONALIZADO-30
Órgão: SECRETARIA DE ESTADO DE EDUCACAO
Nível: 009
A Partir de: 09/02/2024

Processo N.: 1000004459471

Nome: (60543/5) JACY CARMEN OURIVES VIRGULINO
Cargo/Função: (3441) PROFESSOR EDUC. BASICA
Órgão: SECRETARIA DE ESTADO DE EDUCACAO
Nível: 006
A Partir de: 08/02/2024

Processo N.: 1000004472141

Nome: (88838/1) JACY RODRIGUES DE ALMEIDA
Cargo/Função: (4740) APOIO ADM EDUC PROFISSIONALIZADO-30
Órgão: SECRETARIA DE ESTADO DE EDUCACAO
Nível: 009
A Partir de: 15/02/2024

Processo N.: 1000004453499

Nome: (54126/4) JAILSON ALVES BOMFIM
Cargo/Função: (3441) PROFESSOR EDUC. BASICA
Órgão: SECRETARIA DE ESTADO DE EDUCACAO
Nível: 009
A Partir de: 02/02/2024

Processo N.: 1000004455075

Nome: (72839/8) JAIR GRACIANO RIBEIRO
Cargo/Função: (3441) PROFESSOR EDUC. BASICA
Órgão: SECRETARIA DE ESTADO DE EDUCACAO
Nível: 009
A Partir de: 02/02/2024

Processo N.: 1000004459216

Nome: (71569/3) JAIRO BRIZOLA
Cargo/Função: (3441) PROFESSOR EDUC. BASICA
Órgão: SECRETARIA DE ESTADO DE EDUCACAO
Nível: 009
A Partir de: 08/02/2024

Processo N.: 1000004459633

Nome: (74730/2) JAIRO RODRIGUES DE OLIVEIRA
Cargo/Função: (3441) PROFESSOR EDUC. BASICA
Órgão: SECRETARIA DE ESTADO DE EDUCACAO
Nível: 009
A Partir de: 08/02/2024

Processo N.: 1000004453715

Nome: (50591/8) JAMILSON RODRIGUES
Cargo/Função: (3441) PROFESSOR EDUC. BASICA
Órgão: SECRETARIA DE ESTADO DE EDUCACAO
Nível: 009
A Partir de: 02/02/2024

Processo N.: SESP-PRO-2023/78442

Nome: (92087/57) JANAINA OLIVEIRA MARTINS DO ROSARIO
Cargo/Função: (9202) ASSIST. DO SISTEMA SOCIOEDUCATIVO
Órgão: SECRETARIA DE ESTADO DE SEGURANCA PUBLICA
Nível: 007
A Partir de: 29/06/2023

Processo N.: 1000004455909

Nome: (50414/6) JANAINA SCHWEITZER CHITOLINA
Cargo/Função: (3441) PROFESSOR EDUC. BASICA
Órgão: SECRETARIA DE ESTADO DE EDUCACAO
Nível: 009
A Partir de: 02/02/2024

Processo N.: 1000004453273

Nome: (74590/3) JANDIR FERMINO SERGIO
Cargo/Função: (3441) PROFESSOR EDUC. BASICA
Órgão: SECRETARIA DE ESTADO DE EDUCACAO
Nível: 009
A Partir de: 02/02/2024

Processo N.: 1000004460641

Nome: (85192/1) JANDIRA MARTINS DE CARVALHO
Cargo/Função: (4740) APOIO ADM EDUC
PROFISSIONALIZADO-30
Órgão: SECRETARIA DE ESTADO DE EDUCACAO
Nível: 009
A Partir de: 09/02/2024

Processo N.: 1000004453311

Nome: (74632/3) JANE BRAGA DE MEDEIROS
Cargo/Função: (3441) PROFESSOR EDUC. BASICA
Órgão: SECRETARIA DE ESTADO DE EDUCACAO
Nível: 009
A Partir de: 02/02/2024

Processo N.: 1000004483697

Nome: (73569/19) JANE CRISTINA ALVES DO NASCIMENTO
Cargo/Função: (3441) PROFESSOR EDUC. BASICA
Órgão: SECRETARIA DE ESTADO DE EDUCACAO
Nível: 005
A Partir de: 25/02/2024

Processo N.: 1000004460509

Nome: (80464/2) JANILCE SILVA DE QUELUZ
Cargo/Função: (4731) TEC ADM EDUC PROFISSIONALIZADO-30
Órgão: SECRETARIA DE ESTADO DE EDUCACAO
Nível: 009
A Partir de: 08/02/2024

Processo N.: 1000004459643

Nome: (79443/2) JAQUELINE MORENO
Cargo/Função: (3441) PROFESSOR EDUC. BASICA
Órgão: SECRETARIA DE ESTADO DE EDUCACAO
Nível: 009
A Partir de: 08/02/2024

Processo N.: SESP-PRO-2023/78151

Nome: (118262/9) JEAN JACKSON FERREIRA MENDES
Cargo/Função: (10300) POLICIAL PENAL
Órgão: SECRETARIA DE ESTADO DE SEGURANCA PUBLICA
Nível: 006
A Partir de: 01/05/2023

Processo N.: 1000004459475

Nome: (78460/2) JEANNE KATT DIAS MARQUES
Cargo/Função: (3441) PROFESSOR EDUC. BASICA
Órgão: SECRETARIA DE ESTADO DE EDUCACAO
Nível: 009
A Partir de: 08/02/2024

Processo N.: 1000004453990

Nome: (49961/9) JEFERSON GONCALO RIBEIRO
Cargo/Função: (3441) PROFESSOR EDUC. BASICA
Órgão: SECRETARIA DE ESTADO DE EDUCACAO
Nível: 009
A Partir de: 07/02/2024

Processo N.: 1000004454592

Nome: (50315/7) JEFFERSON FERREIRA
Cargo/Função: (3441) PROFESSOR EDUC. BASICA
Órgão: SECRETARIA DE ESTADO DE EDUCACAO
Nível: 009
A Partir de: 02/02/2024

Processo N.: 1000004457939

Nome: (70652/5) JESUEL ANTONIO DIAS
Cargo/Função: (3441) PROFESSOR EDUC. BASICA
Órgão: SECRETARIA DE ESTADO DE EDUCACAO
Nível: 009
A Partir de: 03/02/2024

Processo N.: 1000004455631

Nome: (84957/1) JIORDANA SILVA RAMOS NASCIMENTO
Cargo/Função: (3441) PROFESSOR EDUC. BASICA
Órgão: SECRETARIA DE ESTADO DE EDUCACAO
Nível: 009
A Partir de: 02/02/2024

Processo N.: 1000004459661

Nome: (39032/6) JOAO ALVES
Cargo/Função: (3441) PROFESSOR EDUC. BASICA
Órgão: SECRETARIA DE ESTADO DE EDUCACAO
Nível: 009
A Partir de: 08/02/2024

Processo N.: 1000004453501

Nome: (39090/11) JOAO ANTONIO PEREIRA
Cargo/Função: (3441) PROFESSOR EDUC. BASICA
Órgão: SECRETARIA DE ESTADO DE EDUCACAO
Nível: 009
A Partir de: 02/02/2024

Processo N.: 1000004455319

Nome: (61776/3) JOAO ANTUNES DA SILVA
Cargo/Função: (3441) PROFESSOR EDUC. BASICA
Órgão: SECRETARIA DE ESTADO DE EDUCACAO
Nível: 009
A Partir de: 02/02/2024

Processo N.: 1000004453656

Nome: (27368/4) JOAO BATISTA DE CARVALHO
Cargo/Função: (3441) PROFESSOR EDUC. BASICA
Órgão: SECRETARIA DE ESTADO DE EDUCACAO
Nível: 009
A Partir de: 02/02/2024

Processo N.: SESP-PRO-2023/78131

Nome: (76444/5) JOAO BATISTA DE SOUZA
Cargo/Função: (10300) POLICIAL PENAL
Órgão: SECRETARIA DE ESTADO DE SEGURANCA PUBLICA
Nível: 007
A Partir de: 05/05/2023

Processo N.: 1000004459697

Nome: (85061/1) JOAO CARLOS DA SILVA
Cargo/Função: (4731) TEC ADM EDUC PROFISSIONALIZADO-30
Órgão: SECRETARIA DE ESTADO DE EDUCACAO
Nível: 009
A Partir de: 08/02/2024

Processo N.: 1000004455055

Nome: (64987/5) JOAO EUDES DA ANUNCIACAO
Cargo/Função: (3441) PROFESSOR EDUC. BASICA
Órgão: SECRETARIA DE ESTADO DE EDUCACAO
Nível: 009
A Partir de: 02/02/2024

Processo N.: 1000004459230

Nome: (37717/10) JOAO FRANCISCO NEVES
Cargo/Função: (3441) PROFESSOR EDUC. BASICA
Órgão: SECRETARIA DE ESTADO DE EDUCACAO
Nível: 009
A Partir de: 08/02/2024

Processo N.: 1000004453420

Nome: (69574/5) JOAO GOMES DA SILVA
Cargo/Função: (3441) PROFESSOR EDUC. BASICA
Órgão: SECRETARIA DE ESTADO DE EDUCACAO
Nível: 009
A Partir de: 02/02/2024

Processo N.: 1000004455152

Nome: (49324/6) JOAO JOSE DE ALMEIDA
Cargo/Função: (3441) PROFESSOR EDUC. BASICA
Órgão: SECRETARIA DE ESTADO DE EDUCACAO
Nível: 009
A Partir de: 02/02/2024

Processo N.: 1000004454576

Nome: (87061/1) JOAO MUTZENBERG
Cargo/Função: (3441) PROFESSOR EDUC. BASICA
Órgão: SECRETARIA DE ESTADO DE EDUCACAO
Nível: 009
A Partir de: 02/02/2024

Processo N.: 1000004455648

Nome: (55993/9) JOAO RODRIGUES DA COSTA
Cargo/Função: (3441) PROFESSOR EDUC. BASICA
Órgão: SECRETARIA DE ESTADO DE EDUCACAO
Nível: 009
A Partir de: 02/02/2024

Processo N.: 1000004453914

Nome: (62925/11) JOAO SALVADOR DA SILVA PORTELA
Cargo/Função: (3441) PROFESSOR EDUC. BASICA
Órgão: SECRETARIA DE ESTADO DE EDUCACAO
Nível: 009
A Partir de: 02/02/2024

Processo N.: SESP-PRO-2023/78127

Nome: (122663/1) JOAOZITO CLARO DA SILVA
Cargo/Função: (10300) POLICIAL PENAL
Órgão: SECRETARIA DE ESTADO DE SEGURANCA PUBLICA
Nível: 007
A Partir de: 01/05/2023

Processo N.: 1000004450863

Nome: (40086/8) JOAQUIM JAMIL DE FREITAS
Cargo/Função: (3441) PROFESSOR EDUC. BASICA
Órgão: SECRETARIA DE ESTADO DE EDUCACAO
Nível: 009
A Partir de: 02/02/2024

Processo N.: 1000004453652

Nome: (64863/4) JOAQUIM MANOEL LEITE
Cargo/Função: (3441) PROFESSOR EDUC. BASICA
Órgão: SECRETARIA DE ESTADO DE EDUCACAO
Nível: 009
A Partir de: 02/02/2024

Processo N.: 1000004457895

Nome: (38277/2) JOAQUIM VENTURA LOPES
Cargo/Função: (3441) PROFESSOR EDUC. BASICA
Órgão: SECRETARIA DE ESTADO DE EDUCACAO
Nível: 009
A Partir de: 03/02/2024

Processo N.: 1000004455658

Nome: (89522/1) JOCAF LEITNER
Cargo/Função: (3441) PROFESSOR EDUC. BASICA
Órgão: SECRETARIA DE ESTADO DE EDUCACAO
Nível: 009
A Partir de: 02/02/2024

Processo N.: 1000004453672

Nome: (87207/1) JOCIANE CHRISTINA PASTURELLI CINTRA
Cargo/Função: (3441) PROFESSOR EDUC. BASICA
Órgão: SECRETARIA DE ESTADO DE EDUCACAO
Nível: 009
A Partir de: 02/02/2024

Processo N.: 1000004464218

Nome: (85748/1) JOCINETE LEMES BARROS
Cargo/Função: (4731) TEC ADM EDUC PROFISSIONALIZADO-30
Órgão: SECRETARIA DE ESTADO DE EDUCACAO
Nível: 009
A Partir de: 09/02/2024

Processo N.: SESP-PRO-2023/78213

Nome: (220009/2) JOEL TRINDADE DE OLIVEIRA
Cargo/Função: (10300) POLICIAL PENAL
Órgão: SECRETARIA DE ESTADO DE SEGURANCA PUBLICA
Nível: 005
A Partir de: 12/05/2023

Processo N.: 1000004453261

Nome: (68489/5) JOELI DUPIM CARVALHO
Cargo/Função: (3441) PROFESSOR EDUC. BASICA
Órgão: SECRETARIA DE ESTADO DE EDUCACAO
Nível: 009
A Partir de: 02/02/2024

Processo N.: 1000004455946

Nome: (62728/5) JOELUCY VIEIRA DOS SANTOS RODRIGUES
Cargo/Função: (3441) PROFESSOR EDUC. BASICA
Órgão: SECRETARIA DE ESTADO DE EDUCACAO
Nível: 009
A Partir de: 02/02/2024

Processo N.: 1000004465489

Nome: (302650/1) JONAILTON SOUZA SILVA
Cargo/Função: (3441) PROFESSOR EDUC. BASICA
Órgão: SECRETARIA DE ESTADO DE EDUCACAO
Nível: 002
A Partir de: 05/01/2024

Processo N.: 1000004453510

Nome: (44923/9) JORGE DE MORAES ANTUNES
Cargo/Função: (3441) PROFESSOR EDUC. BASICA
Órgão: SECRETARIA DE ESTADO DE EDUCACAO
Nível: 009
A Partir de: 02/02/2024

Processo N.: 1000004453997

Nome: (73402/3) JORGE SENATORE VARGAS RODRIGUES
Cargo/Função: (3441) PROFESSOR EDUC. BASICA
Órgão: SECRETARIA DE ESTADO DE EDUCACAO
Nível: 009
A Partir de: 02/02/2024

Processo N.: 1000004457599

Nome: (61048/4) JOSE ADELSON DE ARAGAO
Cargo/Função: (3441) PROFESSOR EDUC. BASICA
Órgão: SECRETARIA DE ESTADO DE EDUCACAO
Nível: 009
A Partir de: 02/02/2024

Processo N.: 1000004453370

Nome: (39909/6) JOSE ADERALDO MONTEIRO DA COSTA
Cargo/Função: (3441) PROFESSOR EDUC. BASICA
Órgão: SECRETARIA DE ESTADO DE EDUCACAO
Nível: 009
A Partir de: 02/02/2024

Processo N.: 1000004458024

Nome: (39986/8) JOSE AFONSO SARDINHA
Cargo/Função: (3441) PROFESSOR EDUC. BASICA
Órgão: SECRETARIA DE ESTADO DE EDUCACAO
Nível: 009
A Partir de: 03/02/2024

Processo N.: SESP-PRO-2023/78199

Nome: (205309/2) JOSE ALDO DA SILVA JUNIOR
Cargo/Função: (10300) POLICIAL PENAL
Órgão: SECRETARIA DE ESTADO DE SEGURANCA PUBLICA
Nível: 005
A Partir de: 11/05/2023

Processo N.: 1000004459208

Nome: (48230/11) JOSE ANTONIO DE SOUZA BOECHAT
Cargo/Função: (3441) PROFESSOR EDUC. BASICA
Órgão: SECRETARIA DE ESTADO DE EDUCACAO
Nível: 009
A Partir de: 08/02/2024

Processo N.: 1000004459511

Nome: (90475/1) JOSE APARECIDO DE SOUZA
Cargo/Função: (3441) PROFESSOR EDUC. BASICA
Órgão: SECRETARIA DE ESTADO DE EDUCACAO
Nível: 009
A Partir de: 09/02/2024

Processo N.: 1000004460008

Nome: (39725/2) JOSE ARNALDO DOS SANTOS
Cargo/Função: (4731) TEC ADM EDUC PROFISSIONALIZADO-30
Órgão: SECRETARIA DE ESTADO DE EDUCACAO
Nível: 009
A Partir de: 08/02/2024

Processo N.: 1000004455020

Nome: (52902/6) JOSE BATISTA DE OLIVEIRA
Cargo/Função: (3441) PROFESSOR EDUC. BASICA
Órgão: SECRETARIA DE ESTADO DE EDUCACAO
Nível: 009
A Partir de: 02/02/2024

Processo N.: 1000004453713

Nome: (65629/7) JOSE CARDOSO NEVES
Cargo/Função: (3441) PROFESSOR EDUC. BASICA
Órgão: SECRETARIA DE ESTADO DE EDUCACAO
Nível: 009
A Partir de: 03/02/2024

Processo N.: 1000004455549

Nome: (87742/1) JOSE CARLOS VIEIRA
Cargo/Função: (3441) PROFESSOR EDUC. BASICA
Órgão: SECRETARIA DE ESTADO DE EDUCACAO
Nível: 009
A Partir de: 02/02/2024

Processo N.: 1000004455954

Nome: (85839/1) JOSE DONIZETTI RIBEIRO
Cargo/Função: (3441) PROFESSOR EDUC. BASICA
Órgão: SECRETARIA DE ESTADO DE EDUCACAO
Nível: 009
A Partir de: 02/02/2024

Processo N.: 1000004453493

Nome: (39571/2) JOSE ENIO ALVES
Cargo/Função: (3441) PROFESSOR EDUC. BASICA
Órgão: SECRETARIA DE ESTADO DE EDUCACAO
Nível: 009
A Partir de: 02/02/2024

Processo N.: 1000004450788

Nome: (53815/8) JOSE FREDERICO DE SOUZA
Cargo/Função: (3441) PROFESSOR EDUC. BASICA
Órgão: SECRETARIA DE ESTADO DE EDUCACAO
Nível: 009
A Partir de: 02/02/2024

Processo N.: 1000004455635

Nome: (62504/6) JOSE GERALDO DA SILVA
Cargo/Função: (3441) PROFESSOR EDUC. BASICA
Órgão: SECRETARIA DE ESTADO DE EDUCACAO
Nível: 009
A Partir de: 02/02/2024

Processo N.: SESP-PRO-2023/78162

Nome: (232170/1) JOSE GERALDO PESSOA VIEIRA
Cargo/Função: (5349) ANALISTA ADMINISTRATIVO L 10052
Órgão: SECRETARIA DE ESTADO DE SEGURANCA PUBLICA
Nível: 005
A Partir de: 02/05/2023

Processo N.: 1000004455978

Nome: (33197/2) JOSE GONCALO DA SILVA SOUZA
Cargo/Função: (3441) PROFESSOR EDUC. BASICA
Órgão: SECRETARIA DE ESTADO DE EDUCACAO
Nível: 009
A Partir de: 02/02/2024

Processo N.: 1000004453498

Nome: (72827/3) JOSE MARIA DE SOUSA
Cargo/Função: (3441) PROFESSOR EDUC. BASICA
Órgão: SECRETARIA DE ESTADO DE EDUCACAO
Nível: 009
A Partir de: 02/02/2024

Processo N.: 1000004453966

Nome: (85914/1) JOSE ROBERTO DA COSTA
Cargo/Função: (3441) PROFESSOR EDUC. BASICA
Órgão: SECRETARIA DE ESTADO DE EDUCACAO
Nível: 009
A Partir de: 02/02/2024

Processo N.: 1000004453893

Nome: (39973/10) JOSE SOUZA DANTAS FILHO
Cargo/Função: (3441) PROFESSOR EDUC. BASICA
Órgão: SECRETARIA DE ESTADO DE EDUCACAO
Nível: 009
A Partir de: 02/02/2024

Processo N.: 1000004455322

Nome: (87060/1) JOSE VALMY BATISTA SOBRINHO
Cargo/Função: (3441) PROFESSOR EDUC. BASICA
Órgão: SECRETARIA DE ESTADO DE EDUCACAO
Nível: 009
A Partir de: 02/02/2024

Processo N.: 1000004456746

Nome: (85912/1) JOSELIA AIRES DE CERQUEIRA
Cargo/Função: (3441) PROFESSOR EDUC. BASICA
Órgão: SECRETARIA DE ESTADO DE EDUCACAO
Nível: 009
A Partir de: 02/02/2024

Processo N.: 1000004458156

Nome: (87741/1) JOSELINA MARIA DE MIRANDA
Cargo/Função: (4740) APOIO ADM EDUC PROFISSIONALIZADO-30
Órgão: SECRETARIA DE ESTADO DE EDUCACAO
Nível: 009
A Partir de: 10/02/2024

Processo N.: 1000004455896

Nome: (85695/1) JOSELINE PATRICIA DE MOURA
Cargo/Função: (3441) PROFESSOR EDUC. BASICA
Órgão: SECRETARIA DE ESTADO DE EDUCACAO
Nível: 009
A Partir de: 02/02/2024

Processo N.: 1000004453722

Nome: (85340/1) JOSENE GONCALINA DA SILVA
Cargo/Função: (3441) PROFESSOR EDUC. BASICA
Órgão: SECRETARIA DE ESTADO DE EDUCACAO
Nível: 009
A Partir de: 02/02/2024

Processo N.: 1000004459688

Nome: (78338/3) JOSETE ARAUJO DE OLIVEIRA
Cargo/Função: (3441) PROFESSOR EDUC. BASICA
Órgão: SECRETARIA DE ESTADO DE EDUCACAO
Nível: 009
A Partir de: 08/02/2024

Processo N.: SESP-PRO-2023/78202

Nome: (233314/1) JOSIANE DE SOUSA SILVA COSTA
Cargo/Função: (9249) AGENTE DE SEGURANCA SOCIOEDUCATIVO
Órgão: SECRETARIA DE ESTADO DE SEGURANCA PUBLICA
Nível: 005
A Partir de: 11/05/2023

Processo N.: 1000004455330

Nome: (46024/10) JOSINETH FRAZAO ARANHA
Cargo/Função: (3441) PROFESSOR EDUC. BASICA
Órgão: SECRETARIA DE ESTADO DE EDUCACAO
Nível: 009
A Partir de: 02/02/2024

Processo N.: 1000004456101

Nome: (61141/5) JOSUE ROSA DE ARAUJO
Cargo/Função: (3441) PROFESSOR EDUC. BASICA
Órgão: SECRETARIA DE ESTADO DE EDUCACAO
Nível: 009
A Partir de: 02/02/2024

Processo N.: SESP-PRO-2023/78204

Nome: (233386/1) JOZIAS LIMA DOS SANTOS
Cargo/Função: (10300) POLICIAL PENAL
Órgão: SECRETARIA DE ESTADO DE SEGURANCA PUBLICA
Nível: 005
A Partir de: 11/05/2023

Processo N.: 1000004453451

Nome: (60266/8) JUAREZ VIANA FERREIRA
Cargo/Função: (3441) PROFESSOR EDUC. BASICA
Órgão: SECRETARIA DE ESTADO DE EDUCACAO
Nível: 009
A Partir de: 02/02/2024

Processo N.: 1000004453362

Nome: (69588/3) JUCELIA ADRIANA BERRENGUE VASCONCELOS
Cargo/Função: (3441) PROFESSOR EDUC. BASICA
Órgão: SECRETARIA DE ESTADO DE EDUCACAO
Nível: 009
A Partir de: 02/02/2024

Processo N.: 1000004457763

Nome: (84580/1) JUCELIA RODRIGUES DE DEUS PIO
Cargo/Função: (3441) PROFESSOR EDUC. BASICA
Órgão: SECRETARIA DE ESTADO DE EDUCACAO
Nível: 009
A Partir de: 03/02/2024

Processo N.: 1000004457672

Nome: (61259/5) JUCELINA FERREIRA DE CAMPOS
Cargo/Função: (3441) PROFESSOR EDUC. BASICA
Órgão: SECRETARIA DE ESTADO DE EDUCACAO
Nível: 009
A Partir de: 02/02/2024

Processo N.: 1000004483684

Nome: (125884/15) JUCIANE ALVES REZENDE FREITAS
Cargo/Função: (3441) PROFESSOR EDUC. BASICA
Órgão: SECRETARIA DE ESTADO DE EDUCACAO
Nível: 005
A Partir de: 23/02/2024

Processo N.: 1000004454021

Nome: (57386/6) JULIANA ASSUNCAO DA SILVA
Cargo/Função: (3441) PROFESSOR EDUC. BASICA
Órgão: SECRETARIA DE ESTADO DE EDUCACAO
Nível: 009
A Partir de: 02/02/2024

Processo N.: 1000004459223

Nome: (84413/1) JULIANA DE OLIVEIRA
Cargo/Função: (3441) PROFESSOR EDUC. BASICA
Órgão: SECRETARIA DE ESTADO DE EDUCACAO
Nível: 009
A Partir de: 08/02/2024

Processo N.: 1000004457791

Nome: (75620/2) JULIANA HELENA MESQUITA FELICIO
Cargo/Função: (3441) PROFESSOR EDUC. BASICA
Órgão: SECRETARIA DE ESTADO DE EDUCACAO
Nível: 009
A Partir de: 03/02/2024

Processo N.: 1000004455487

Nome: (84539/1) JULIANA RODRIGUES LOPES DE OLIVEIRA
Cargo/Função: (3441) PROFESSOR EDUC. BASICA
Órgão: SECRETARIA DE ESTADO DE EDUCACAO
Nível: 009
A Partir de: 04/02/2024

Processo N.: 1000004459456

Nome: (50646/3) JULIANA SILVIA PIAIA
Cargo/Função: (3441) PROFESSOR EDUC. BASICA
Órgão: SECRETARIA DE ESTADO DE EDUCACAO
Nível: 009
A Partir de: 08/02/2024

Processo N.: 1000004460789

Nome: (84630/1) JULIENE AUXILIADORA BARBOSA
Cargo/Função: (3441) PROFESSOR EDUC. BASICA
Órgão: SECRETARIA DE ESTADO DE EDUCACAO
Nível: 009
A Partir de: 09/02/2024

Processo N.: 1000004460527

Nome: (62409/2) JULIO CESAR BONFIM LOPES
Cargo/Função: (4731) TEC ADM EDUC PROFISSIONALIZADO-30
Órgão: SECRETARIA DE ESTADO DE EDUCACAO
Nível: 009
A Partir de: 09/02/2024

Processo N.: 1000004460792

Nome: (84261/1) JULIO PEREIRA DE MOURA
Cargo/Função: (3441) PROFESSOR EDUC. BASICA
Órgão: SECRETARIA DE ESTADO DE EDUCACAO
Nível: 009
A Partir de: 09/02/2024

Processo N.: 1000004453690

Nome: (34180/4) JUNILCE PEDRINA AQUINO
Cargo/Função: (3441) PROFESSOR EDUC. BASICA
Órgão: SECRETARIA DE ESTADO DE EDUCACAO
Nível: 009
A Partir de: 02/02/2024

Processo N.: SESP-PRO-2023/78205

Nome: (233560/1) JUNISMAR FIDELIS GONCALVES
Cargo/Função: (10300) POLICIAL PENAL
Órgão: SECRETARIA DE ESTADO DE SEGURANCA PUBLICA
Nível: 005
A Partir de: 11/05/2023

Processo N.: 1000004456105

Nome: (56345/2) JURACY APARECIDA HERANE DANHONI
Cargo/Função: (3441) PROFESSOR EDUC. BASICA
Órgão: SECRETARIA DE ESTADO DE EDUCACAO
Nível: 009
A Partir de: 02/02/2024

Processo N.: 1000004453987

Nome: (73237/3) JURANDI BENEDITO BASTO
Cargo/Função: (3441) PROFESSOR EDUC. BASICA
Órgão: SECRETARIA DE ESTADO DE EDUCACAO
Nível: 009
A Partir de: 02/02/2024

Processo N.: 1000004458121**Nome: (87842/1) JUREMA FERREIRA DA SILVA ROSA****Cargo/Função: (4740) APOIO ADM EDUC****PROFISSIONALIZADO-30****Órgão: SECRETARIA DE ESTADO DE EDUCACAO****Nível: 009****A Partir de: 08/02/2024****Processo N.: 1000004460694****Nome: (84329/1) JURSANIA DIAS DOS SANTOS****Cargo/Função: (4740) APOIO ADM EDUC****PROFISSIONALIZADO-30****Órgão: SECRETARIA DE ESTADO DE EDUCACAO****Nível: 009****A Partir de: 09/02/2024****Processo N.: 1000004464257****Nome: (78290/69) JUSCELINO PEREIRA PADUA****Cargo/Função: (3441) PROFESSOR EDUC. BASICA****Órgão: SECRETARIA DE ESTADO DE EDUCACAO****Nível: 004****A Partir de: 11/02/2024****Processo N.: 1000004454055****Nome: (84982/1) JUSCINEIA DOS SANTOS TEIXEIRA****Cargo/Função: (3441) PROFESSOR EDUC. BASICA****Órgão: SECRETARIA DE ESTADO DE EDUCACAO****Nível: 009****A Partir de: 02/02/2024****Processo N.: SESP-PRO-2023/78454****Nome: (234249/1) JUSSARA FIGUEIREDO SANTOS SEONACA****Cargo/Função: (10300) POLICIAL PENAL****Órgão: SECRETARIA DE ESTADO DE SEGURANCA PUBLICA****Nível: 005****A Partir de: 27/06/2023****Processo N.: 1000004459392****Nome: (87754/1) JUSTINO MANOEL DE ARRUDA FILHO****Cargo/Função: (3441) PROFESSOR EDUC. BASICA****Órgão: SECRETARIA DE ESTADO DE EDUCACAO****Nível: 009****A Partir de: 08/02/2024****Processo N.: 1000004450852****Nome: (34020/11) JUVINILIO FRANCISCO FILHO****Cargo/Função: (3441) PROFESSOR EDUC. BASICA****Órgão: SECRETARIA DE ESTADO DE EDUCACAO****Nível: 009****A Partir de: 02/02/2024****Processo N.: 1000004456826****Nome: (69870/5) KATIA GARCIA GELAMO****Cargo/Função: (3441) PROFESSOR EDUC. BASICA****Órgão: SECRETARIA DE ESTADO DE EDUCACAO****Nível: 009****A Partir de: 02/02/2024****Processo N.: 1000004456053****Nome: (81768/2) KATIA MARIA DE AMORIM****Cargo/Função: (3441) PROFESSOR EDUC. BASICA****Órgão: SECRETARIA DE ESTADO DE EDUCACAO****Nível: 009****A Partir de: 02/02/2024****Processo N.: 1000004459717****Nome: (67043/2) KATIA REGINA DAMASCENO****Cargo/Função: (4731) TEC ADM EDUC PROFISSIONALIZADO-30****Órgão: SECRETARIA DE ESTADO DE EDUCACAO****Nível: 009****A Partir de: 08/02/2024****Processo N.: SESP-PRO-2023/78214****Nome: (233136/1) KATIENE CETSUMI MIYAKAWA PINHEIRO****Cargo/Função: (5365) TECNICO ADMINISTRATIVO L 10052****Órgão: SECRETARIA DE ESTADO DE PLANEJAMENTO E****GESTAO****Nível: 005****A Partir de: 12/05/2023****Processo N.: 1000004457856****Nome: (68607/4) KEILA SANDRA SPESSOTO****Cargo/Função: (3441) PROFESSOR EDUC. BASICA****Órgão: SECRETARIA DE ESTADO DE EDUCACAO****Nível: 009****A Partir de: 03/02/2024****Processo N.: 1000004460650****Nome: (87274/1) KELE CRISTINA DOS REIS****Cargo/Função: (4740) APOIO ADM EDUC****PROFISSIONALIZADO-30****Órgão: SECRETARIA DE ESTADO DE EDUCACAO****Nível: 009****A Partir de: 09/02/2024****Processo N.: 1000004453923****Nome: (63579/2) KELEM CRISTINA DE SENE SANTOS****Cargo/Função: (3441) PROFESSOR EDUC. BASICA****Órgão: SECRETARIA DE ESTADO DE EDUCACAO****Nível: 009****A Partir de: 02/02/2024****Processo N.: 1000004455840****Nome: (61849/4) KELLY KATIA DAMASCENO****Cargo/Função: (3441) PROFESSOR EDUC. BASICA****Órgão: SECRETARIA DE ESTADO DE EDUCACAO****Nível: 009****A Partir de: 02/02/2024****Processo N.: 1000004456928****Nome: (59946/5) KELLY KASSIA RODRIGUES VILELA****Cargo/Função: (3441) PROFESSOR EDUC. BASICA****Órgão: SECRETARIA DE ESTADO DE EDUCACAO****Nível: 009****A Partir de: 02/02/2024****Processo N.: 1000004459218****Nome: (75407/2) KENIA ALVES RIBEIRO SANTOS****Cargo/Função: (3441) PROFESSOR EDUC. BASICA****Órgão: SECRETARIA DE ESTADO DE EDUCACAO****Nível: 009****A Partir de: 08/02/2024****Processo N.: 1000004455698****Nome: (60037/6) KERLLA QUINTEIRO AMORIM****Cargo/Função: (3441) PROFESSOR EDUC. BASICA****Órgão: SECRETARIA DE ESTADO DE EDUCACAO****Nível: 009****A Partir de: 02/02/2024****Processo N.: 1000004465496****Nome: (220765/37) KERLLY DO NASCIMENTO BONFIM****Cargo/Função: (3441) PROFESSOR EDUC. BASICA****Órgão: SECRETARIA DE ESTADO DE EDUCACAO****Nível: 002****A Partir de: 21/01/2024****Processo N.: 1000004459666****Nome: (52086/10) KLEBER RIBEIRO DOS SANTOS****Cargo/Função: (3441) PROFESSOR EDUC. BASICA****Órgão: SECRETARIA DE ESTADO DE EDUCACAO****Nível: 009****A Partir de: 08/02/2024****Processo N.: 1000004465502****Nome: (133173/33) KLEIA MIRANDA ROCHA ABREU****Cargo/Função: (3441) PROFESSOR EDUC. BASICA****Órgão: SECRETARIA DE ESTADO DE EDUCACAO****Nível: 002****A Partir de: 05/01/2024****Processo N.: 1000004453876****Nome: (85802/1) LADEBRAIR XAVIER DE OLIVEIRA****Cargo/Função: (3441) PROFESSOR EDUC. BASICA****Órgão: SECRETARIA DE ESTADO DE EDUCACAO****Nível: 009****A Partir de: 02/02/2024**

Processo N.: 1000004453256

Nome: (68298/8) LAIZ SIQUEIRA DIAS
Cargo/Função: (3441) PROFESSOR EDUC. BASICA
Órgão: SECRETARIA DE ESTADO DE EDUCACAO
Nível: 009
A Partir de: 02/02/2024

Processo N.: 1000004454627

Nome: (60630/8) LARIANE GOULART BRASILEIRO DA CONCEICAO
Cargo/Função: (3441) PROFESSOR EDUC. BASICA
Órgão: SECRETARIA DE ESTADO DE EDUCACAO
Nível: 009
A Partir de: 02/02/2024

Processo N.: 1000004465508

Nome: (284474/3) LAURA RAFAELLY RODRIGUES LOPES
Cargo/Função: (3441) PROFESSOR EDUC. BASICA
Órgão: SECRETARIA DE ESTADO DE EDUCACAO
Nível: 002
A Partir de: 05/01/2024

Processo N.: 1000004453403

Nome: (75590/2) LAURA VICUNA ROCHA DOS ARBUES CARNEIRO
NASCIMENTO

Cargo/Função: (3441) PROFESSOR EDUC. BASICA
Órgão: SECRETARIA DE ESTADO DE EDUCACAO
Nível: 009
A Partir de: 02/02/2024

Processo N.: 1000004455935

Nome: (65909/2) LAURENICE VILELA MACHADO
Cargo/Função: (3441) PROFESSOR EDUC. BASICA
Órgão: SECRETARIA DE ESTADO DE EDUCACAO
Nível: 009
A Partir de: 02/02/2024

Processo N.: SESP-PRO-2023/78123

Nome: (122207/1) LAZARO PRUDENCIO CARRIJO DE SOUZA
Cargo/Função: (10300) POLICIAL PENAL
Órgão: SECRETARIA DE ESTADO DE SEGURANCA PUBLICA
Nível: 007
A Partir de: 01/05/2023

Processo N.: SESP-PRO-2023/78189

Nome: (232845/1) LEANDRO CORREIA BOAVENTURA
Cargo/Função: (10300) POLICIAL PENAL
Órgão: SECRETARIA DE ESTADO DE SEGURANCA PUBLICA
Nível: 005
A Partir de: 10/05/2023

Processo N.: 1000004483696

Nome: (124155/32) LEANDRO MAURI SCHULZBACH
Cargo/Função: (3441) PROFESSOR EDUC. BASICA
Órgão: SECRETARIA DE ESTADO DE EDUCACAO
Nível: 005
A Partir de: 25/02/2024

Processo N.: 1000004483704

Nome: (112203/15) LEIA SPODE ZENARO
Cargo/Função: (3441) PROFESSOR EDUC. BASICA
Órgão: SECRETARIA DE ESTADO DE EDUCACAO
Nível: 005
A Partir de: 28/02/2024

Processo N.: SECITECI-PRO-2023/03914

Nome: (118536/2) LEILA CRISTINA AOYAMA BARBOSA SOUZA
Cargo/Função: (9385) PROFESSOR CEPROTEC
Órgão: SECRETARIA DE ESTADO DE CIENCIA E TECNOLOGIA
Nível: 007
A Partir de: 02/05/2023

Processo N.: 1000004460738

Nome: (77842/3) LEILA SILVIA MICHELATO PRAZERES
Cargo/Função: (4740) APOIO ADM EDUC
PROFISSIONALIZADO-30
Órgão: SECRETARIA DE ESTADO DE EDUCACAO
Nível: 009
A Partir de: 09/02/2024

Processo N.: 1000004460529

Nome: (85975/1) LENY MIOTO MAZZO
Cargo/Função: (4731) TEC ADM EDUC PROFISSIONALIZADO-30
Órgão: SECRETARIA DE ESTADO DE EDUCACAO
Nível: 009
A Partir de: 08/02/2024

Processo N.: 1000004450610

Nome: (61056/3) LEODINEIA GISETE BOCATO
Cargo/Função: (3441) PROFESSOR EDUC. BASICA
Órgão: SECRETARIA DE ESTADO DE EDUCACAO
Nível: 009
A Partir de: 02/02/2024

Processo N.: 1000004458141

Nome: (87081/1) LEONETE MARIA DA SILVA MAGALHAES
Cargo/Função: (4740) APOIO ADM EDUC
PROFISSIONALIZADO-30
Órgão: SECRETARIA DE ESTADO DE EDUCACAO
Nível: 009
A Partir de: 08/02/2024

Processo N.: 1000004458102

Nome: (87282/1) LEONIDA FLECK RAZINE
Cargo/Função: (4740) APOIO ADM EDUC
PROFISSIONALIZADO-30
Órgão: SECRETARIA DE ESTADO DE EDUCACAO
Nível: 009
A Partir de: 08/02/2024

Processo N.: 1000004453720

Nome: (67256/4) LEONILDA PACIENTE LUZ
Cargo/Função: (3441) PROFESSOR EDUC. BASICA
Órgão: SECRETARIA DE ESTADO DE EDUCACAO
Nível: 009
A Partir de: 12/02/2024

Processo N.: 1000004457573

Nome: (85212/1) LEURES ATHAIDE DA SILVA
Cargo/Função: (3441) PROFESSOR EDUC. BASICA
Órgão: SECRETARIA DE ESTADO DE EDUCACAO
Nível: 009
A Partir de: 02/02/2024

Processo N.: 1000004450517

Nome: (69044/4) LIANE RENATE GERKE IKERT
Cargo/Função: (3441) PROFESSOR EDUC. BASICA
Órgão: SECRETARIA DE ESTADO DE EDUCACAO
Nível: 009
A Partir de: 02/02/2024

Processo N.: 1000004450854

Nome: (36855/6) LIDUINO JOAO DE LIMA
Cargo/Função: (3441) PROFESSOR EDUC. BASICA
Órgão: SECRETARIA DE ESTADO DE EDUCACAO
Nível: 009
A Partir de: 02/02/2024

Processo N.: 1000004483524

Nome: (67827/14) LILIAN DE CASTRO CARVALHO COSTA
Cargo/Função: (3441) PROFESSOR EDUC. BASICA
Órgão: SECRETARIA DE ESTADO DE EDUCACAO
Nível: 005
A Partir de: 24/02/2024

Processo N.: 1000004455621

Nome: (67093/4) LILIAN PAZ GONCALVES DA SILVA
Cargo/Função: (3441) PROFESSOR EDUC. BASICA
Órgão: SECRETARIA DE ESTADO DE EDUCACAO
Nível: 009
A Partir de: 02/02/2024

Processo N.: 1000004460848

Nome: (85881/1) LILIANE DIAS DE SOUZA
Cargo/Função: (4731) TEC ADM EDUC PROFISSIONALIZADO-30
Órgão: SECRETARIA DE ESTADO DE EDUCACAO
Nível: 009
A Partir de: 09/02/2024

Processo N.: 1000004459212

Nome: (54266/9) LILIANE OLIVEIRA DE SOUZA MATOS
Cargo/Função: (3441) PROFESSOR EDUC. BASICA
Órgão: SECRETARIA DE ESTADO DE EDUCACAO
Nível: 009
A Partir de: 10/02/2024

Processo N.: 1000004456827

Nome: (47216/5) LINA PACHECO DE LIMA CARDOSO
Cargo/Função: (3441) PROFESSOR EDUC. BASICA
Órgão: SECRETARIA DE ESTADO DE EDUCACAO
Nível: 009
A Partir de: 02/02/2024

Processo N.: 1000004459984

Nome: (85753/1) LINDINALVA ALVES DE SOUSA
Cargo/Função: (4731) TEC ADM EDUC PROFISSIONALIZADO-30
Órgão: SECRETARIA DE ESTADO DE EDUCACAO
Nível: 009
A Partir de: 08/02/2024

Processo N.: 1000004453992

Nome: (75066/4) LIVIA AUXILIADORA DE FREITAS
Cargo/Função: (3441) PROFESSOR EDUC. BASICA
Órgão: SECRETARIA DE ESTADO DE EDUCACAO
Nível: 009
A Partir de: 02/02/2024

Processo N.: 1000004460588

Nome: (70269/3) LIZANDRE CRISTINA SILVA FREITAS
Cargo/Função: (4731) TEC ADM EDUC PROFISSIONALIZADO-30
Órgão: SECRETARIA DE ESTADO DE EDUCACAO
Nível: 009
A Partir de: 08/02/2024

Processo N.: 1000004483706

Nome: (121464/15) LOENIR MARIA DOS SANTOS
Cargo/Função: (3441) PROFESSOR EDUC. BASICA
Órgão: SECRETARIA DE ESTADO DE EDUCACAO
Nível: 004
A Partir de: 28/02/2024

Processo N.: 1000004457937

Nome: (85801/1) LOUREDIR RODRIGUES BENEVIDES
Cargo/Função: (3441) PROFESSOR EDUC. BASICA
Órgão: SECRETARIA DE ESTADO DE EDUCACAO
Nível: 009
A Partir de: 03/02/2024

Processo N.: 1000004457944

Nome: (88012/1) LOURENCO CARVALHO DA SILVA
Cargo/Função: (4740) APOIO ADM EDUC
PROFISSIONALIZADO-30
Órgão: SECRETARIA DE ESTADO DE EDUCACAO
Nível: 009
A Partir de: 08/02/2024

Processo N.: 1000004457624

Nome: (59738/5) LOURIZELMA DOS SANTOS SILVA E SOUZA
Cargo/Função: (3441) PROFESSOR EDUC. BASICA
Órgão: SECRETARIA DE ESTADO DE EDUCACAO
Nível: 009
A Partir de: 02/02/2024

Processo N.: 1000004483693

Nome: (131716/14) LUCELIA BERALDO RODRIGUES
Cargo/Função: (3441) PROFESSOR EDUC. BASICA
Órgão: SECRETARIA DE ESTADO DE EDUCACAO
Nível: 005
A Partir de: 25/02/2024

Processo N.: 1000004450859

Nome: (57951/7) LUCENI GONCALVES CANABARRO
Cargo/Função: (3441) PROFESSOR EDUC. BASICA
Órgão: SECRETARIA DE ESTADO DE EDUCACAO
Nível: 009
A Partir de: 02/02/2024

Processo N.: 1000004460586

Nome: (85146/1) LUCI LEILA DA SILVA
Cargo/Função: (4731) TEC ADM EDUC PROFISSIONALIZADO-30
Órgão: SECRETARIA DE ESTADO DE EDUCACAO
Nível: 009
A Partir de: 08/02/2024

Processo N.: 1000004454634

Nome: (84510/1) LUCIA APARECIDA DOS SANTOS
Cargo/Função: (3441) PROFESSOR EDUC. BASICA
Órgão: SECRETARIA DE ESTADO DE EDUCACAO
Nível: 009
A Partir de: 02/02/2024

Processo N.: 1000004483688

Nome: (112734/17) LUCIA HELENA DE CARVALHO
Cargo/Função: (3441) PROFESSOR EDUC. BASICA
Órgão: SECRETARIA DE ESTADO DE EDUCACAO
Nível: 005
A Partir de: 24/02/2024

Processo N.: 1000004460610

Nome: (85973/1) LUCIANA CONCEICAO DE OLIVEIRA PINTO
Cargo/Função: (4740) APOIO ADM EDUC
PROFISSIONALIZADO-30
Órgão: SECRETARIA DE ESTADO DE EDUCACAO
Nível: 009
A Partir de: 09/02/2024

Processo N.: 1000004455567

Nome: (47891/3) LUCIANA FERREIRA CARBONATO ROSA
Cargo/Função: (3441) PROFESSOR EDUC. BASICA
Órgão: SECRETARIA DE ESTADO DE EDUCACAO
Nível: 009
A Partir de: 02/02/2024

Processo N.: 1000004459448

Nome: (85758/1) LUCIANA MARIA MILHOMEM SANTOS CURVO
Cargo/Função: (3441) PROFESSOR EDUC. BASICA
Órgão: SECRETARIA DE ESTADO DE EDUCACAO
Nível: 009
A Partir de: 08/02/2024

Processo N.: 1000004460742

Nome: (85065/1) LUCIANE DOMINGOS SANTOS BASSI
Cargo/Função: (4740) APOIO ADM EDUC
PROFISSIONALIZADO-30
Órgão: SECRETARIA DE ESTADO DE EDUCACAO
Nível: 009
A Partir de: 09/02/2024

Processo N.: 1000004450593

Nome: (64971/2) LUCIANO BAUER
Cargo/Função: (3441) PROFESSOR EDUC. BASICA
Órgão: SECRETARIA DE ESTADO DE EDUCACAO
Nível: 009
A Partir de: 02/02/2024

Processo N.: 1000004453481

Nome: (84435/1) LUCIANO DE CASTRO E SILVA
Cargo/Função: (3441) PROFESSOR EDUC. BASICA
Órgão: SECRETARIA DE ESTADO DE EDUCACAO
Nível: 009
A Partir de: 02/02/2024

Processo N.: 1000004455892

Nome: (67988/3) LUCIANO MENESES FARIA
Cargo/Função: (3441) PROFESSOR EDUC. BASICA
Órgão: SECRETARIA DE ESTADO DE EDUCACAO
Nível: 009
A Partir de: 02/02/2024

Processo N.: 1000004453495

Nome: (85128/1) LUCIANO VIANA VIDAL
Cargo/Função: (3441) PROFESSOR EDUC. BASICA
Órgão: SECRETARIA DE ESTADO DE EDUCACAO
Nível: 009
A Partir de: 02/02/2024

Processo N.: 1000004458097Nome: (84967/1) LUCIENE APARECIDA DE SOUZA
Cargo/Função: (4740) APOIO ADM EDUC**PROFISSIONALIZADO-30**

Órgão: SECRETARIA DE ESTADO DE EDUCACAO

Nível: 009

A Partir de: 08/02/2024

Processo N.: 1000004465511Nome: (40528/22) LUCIENE CONCEICAO DA COSTA
Cargo/Função: (3441) PROFESSOR EDUC. BASICA

Órgão: SECRETARIA DE ESTADO DE EDUCACAO

Nível: 002

A Partir de: 05/01/2024

Processo N.: SESP-PRO-2023/78190

Nome: (233209/1) LUCILEIDE PEREIRA FELIX

Cargo/Função: (10300) POLICIAL PENAL

Órgão: SECRETARIA DE ESTADO DE SEGURANCA PUBLICA

Nível: 005

A Partir de: 06/05/2023

Processo N.: 1000004458028Nome: (88766/1) LUCIMAR DE LANA DE SOUZA
Cargo/Função: (4740) APOIO ADM EDUC**PROFISSIONALIZADO-30**

Órgão: SECRETARIA DE ESTADO DE EDUCACAO

Nível: 009

A Partir de: 08/02/2024

Processo N.: 1000004454013Nome: (70731/3) LUCIMARY DE HOLANDA PORTELA
Cargo/Função: (3441) PROFESSOR EDUC. BASICA

Órgão: SECRETARIA DE ESTADO DE EDUCACAO

Nível: 009

A Partir de: 02/02/2024

Processo N.: 1000004460678Nome: (87283/1) LUCINEI LEITE DA CUNHA SILVA
Cargo/Função: (4740) APOIO ADM EDUC**PROFISSIONALIZADO-30**

Órgão: SECRETARIA DE ESTADO DE EDUCACAO

Nível: 009

A Partir de: 09/02/2024

Processo N.: 1000004455540Nome: (72988/4) LUCINEIA FERREIRA DE OLIVEIRA GRUHN
Cargo/Função: (3441) PROFESSOR EDUC. BASICA

Órgão: SECRETARIA DE ESTADO DE EDUCACAO

Nível: 009

A Partir de: 02/02/2024

Processo N.: 1000004454060Nome: (53693/2) LUCINEIA LOPES GUIMARAES
Cargo/Função: (3441) PROFESSOR EDUC. BASICA

Órgão: SECRETARIA DE ESTADO DE EDUCACAO

Nível: 009

A Partir de: 02/02/2024

Processo N.: 1000004460840Nome: (27566/2) LUCINEY FERREIRA FIGUEIREDO
Cargo/Função: (4731) TEC ADM EDUC PROFISSIONALIZADO-30

Órgão: SECRETARIA DE ESTADO DE EDUCACAO

Nível: 009

A Partir de: 09/02/2024

Processo N.: 1000004453357Nome: (40574/5) LUCINEY ROSA SUR ROMAO
Cargo/Função: (3441) PROFESSOR EDUC. BASICA

Órgão: SECRETARIA DE ESTADO DE EDUCACAO

Nível: 009

A Partir de: 02/02/2024

Processo N.: 1000004455067Nome: (85716/1) LUDMAR LIMA E SILVA
Cargo/Função: (3441) PROFESSOR EDUC. BASICA

Órgão: SECRETARIA DE ESTADO DE EDUCACAO

Nível: 009

A Partir de: 02/02/2024

Processo N.: 1000004459370

Nome: (53063/6) LUIS ANTUNES DE MAGALHAES

Cargo/Função: (3441) PROFESSOR EDUC. BASICA

Órgão: SECRETARIA DE ESTADO DE EDUCACAO

Nível: 009

A Partir de: 08/02/2024

Processo N.: 1000004453409

Nome: (49909/7) LUIS FLORENTINO SILVA

Cargo/Função: (3441) PROFESSOR EDUC. BASICA

Órgão: SECRETARIA DE ESTADO DE EDUCACAO

Nível: 009

A Partir de: 03/02/2024

Processo N.: 1000004450752

Nome: (85906/1) LUIS LOPES DA SILVA

Cargo/Função: (3441) PROFESSOR EDUC. BASICA

Órgão: SECRETARIA DE ESTADO DE EDUCACAO

Nível: 009

A Partir de: 02/02/2024

Processo N.: 1000004460653

Nome: (87075/1) LUIZ ALBERTO DA SILVA

Cargo/Função: (4740) APOIO ADM EDUC

PROFISSIONALIZADO-30

Órgão: SECRETARIA DE ESTADO DE EDUCACAO

Nível: 009

A Partir de: 09/02/2024

Processo N.: 1000004455587

Nome: (56813/2) LUIZ ANTONIO DE FRANCA

Cargo/Função: (3441) PROFESSOR EDUC. BASICA

Órgão: SECRETARIA DE ESTADO DE EDUCACAO

Nível: 009

A Partir de: 02/02/2024

Processo N.: SESP-PRO-2023/78217

Nome: (233470/1) LUIZ ANTONIO RODRIGUES DE JESUS

Cargo/Função: (10300) POLICIAL PENAL

Órgão: SECRETARIA DE ESTADO DE SEGURANCA PUBLICA

Nível: 005

A Partir de: 12/05/2023

Processo N.: 1000004453488

Nome: (75845/2) LUIZ CARLOS COSTA

Cargo/Função: (3441) PROFESSOR EDUC. BASICA

Órgão: SECRETARIA DE ESTADO DE EDUCACAO

Nível: 009

A Partir de: 02/02/2024

Processo N.: 1000004453267

Nome: (38915/7) LUIZ CARLOS FELITO

Cargo/Função: (3441) PROFESSOR EDUC. BASICA

Órgão: SECRETARIA DE ESTADO DE EDUCACAO

Nível: 009

A Partir de: 02/02/2024

Processo N.: 1000004453322

Nome: (40415/9) LUIZ CELSO COSTA NOVAES

Cargo/Função: (3441) PROFESSOR EDUC. BASICA

Órgão: SECRETARIA DE ESTADO DE EDUCACAO

Nível: 009

A Partir de: 03/02/2024

Processo N.: 1000004455576

Nome: (84312/1) LUIZ SERGIO DE SOUZA

Cargo/Função: (3441) PROFESSOR EDUC. BASICA

Órgão: SECRETARIA DE ESTADO DE EDUCACAO

Nível: 009

A Partir de: 02/02/2024

Processo N.: 1000004453553

Nome: (54339/8) LUIZINHO LEMES DA SILVA

Cargo/Função: (3441) PROFESSOR EDUC. BASICA

Órgão: SECRETARIA DE ESTADO DE EDUCACAO

Nível: 009

A Partir de: 02/02/2024

Processo N.: 1000004458190

Nome: (75793/2) LUZIA APARECIDA GASPARINI LOPES
Cargo/Função: (3441) PROFESSOR EDUC. BASICA
Órgão: SECRETARIA DE ESTADO DE EDUCACAO
Nível: 009
A Partir de: 08/02/2024

Processo N.: 1000004458063

Nome: (85064/1) LUZIA CASSIA PRADO DE ARRUDA SILVA
Cargo/Função: (4740) APOIO ADM EDUC
PROFISSIONALIZADO-30
Órgão: SECRETARIA DE ESTADO DE EDUCACAO
Nível: 009
A Partir de: 08/02/2024

Processo N.: 1000004453648

Nome: (23144/2) LUZIA MARIA DE JESUS
Cargo/Função: (3441) PROFESSOR EDUC. BASICA
Órgão: SECRETARIA DE ESTADO DE EDUCACAO
Nível: 009
A Partir de: 02/02/2024

Processo N.: 1000004453471

Nome: (68767/3) LUZIA MARTINS DE OLIVEIRA
Cargo/Função: (3441) PROFESSOR EDUC. BASICA
Órgão: SECRETARIA DE ESTADO DE EDUCACAO
Nível: 009
A Partir de: 02/02/2024

Processo N.: 1000004460766

Nome: (87006/1) LUZIA REIS DO NASCIMENTO SARAIVA
Cargo/Função: (4740) APOIO ADM EDUC
PROFISSIONALIZADO-30
Órgão: SECRETARIA DE ESTADO DE EDUCACAO
Nível: 009
A Partir de: 09/02/2024

Processo N.: 1000004453930

Nome: (69553/4) LUZIA SILVA LIMA
Cargo/Função: (3441) PROFESSOR EDUC. BASICA
Órgão: SECRETARIA DE ESTADO DE EDUCACAO
Nível: 009
A Partir de: 02/02/2024

Processo N.: 1000004455606

Nome: (61089/8) LUZINEIA GUIMARAES ALENCAR
Cargo/Função: (3441) PROFESSOR EDUC. BASICA
Órgão: SECRETARIA DE ESTADO DE EDUCACAO
Nível: 009
A Partir de: 02/02/2024

Processo N.: 1000004483694

Nome: (34295/29) LUZINETE APARECIDA RODRIGUES
Cargo/Função: (3441) PROFESSOR EDUC. BASICA
Órgão: SECRETARIA DE ESTADO DE EDUCACAO
Nível: 005
A Partir de: 25/02/2024

Processo N.: 1000004455871

Nome: (49095/11) MADSON JOSE PEREIRA GUIMARAES
Cargo/Função: (3441) PROFESSOR EDUC. BASICA
Órgão: SECRETARIA DE ESTADO DE EDUCACAO
Nível: 009
A Partir de: 02/02/2024

Processo N.: 1000004453842

Nome: (85710/1) MAELI FERNANDES MOTA
Cargo/Função: (3441) PROFESSOR EDUC. BASICA
Órgão: SECRETARIA DE ESTADO DE EDUCACAO
Nível: 009
A Partir de: 02/02/2024

Processo N.: 1000004456783

Nome: (76140/3) MAGDIEL JOSIAS DO PRADO
Cargo/Função: (3441) PROFESSOR EDUC. BASICA
Órgão: SECRETARIA DE ESTADO DE EDUCACAO
Nível: 009
A Partir de: 02/02/2024

Processo N.: SETASC-PRO-2023/09513

Nome: (235227/1) MAIRA REGINA SOUZA SILVA
Cargo/Função: (6027) ANALISTA DESENV ECON SOCIAL L
10050
Órgão: SECRETARIA ESTADO DE ASSIST SOCIAL CIDADANIA
Nível: 005
A Partir de: 31/08/2023

Processo N.: 1000004455670

Nome: (85800/1) MALCINO BENEDITO DE OLIVEIRA
Cargo/Função: (3441) PROFESSOR EDUC. BASICA
Órgão: SECRETARIA DE ESTADO DE EDUCACAO
Nível: 009
A Partir de: 02/02/2024

Processo N.: 1000004483709

Nome: (129544/21) MARGARETE TIRLONI
Cargo/Função: (3441) PROFESSOR EDUC. BASICA
Órgão: SECRETARIA DE ESTADO DE EDUCACAO
Nível: 005
A Partir de: 28/02/2024

Processo N.: 1000004454003

Nome: (59412/2) MANASSES RODRIGUES OLIVEIRA
Cargo/Função: (3441) PROFESSOR EDUC. BASICA
Órgão: SECRETARIA DE ESTADO DE EDUCACAO
Nível: 009
A Partir de: 02/02/2024

Processo N.: 1000004455573

Nome: (64908/8) MANOEL BEZERRA CHAVES NETO
Cargo/Função: (3441) PROFESSOR EDUC. BASICA
Órgão: SECRETARIA DE ESTADO DE EDUCACAO
Nível: 009
A Partir de: 02/02/2024

Processo N.: 1000004453359

Nome: (58512/7) MANOEL JOAO DE JESUS
Cargo/Função: (3441) PROFESSOR EDUC. BASICA
Órgão: SECRETARIA DE ESTADO DE EDUCACAO
Nível: 009
A Partir de: 02/02/2024

Processo N.: 1000004455313

Nome: (87339/1) MANOEL PAULO DE CAMPOS FILHO
Cargo/Função: (3441) PROFESSOR EDUC. BASICA
Órgão: SECRETARIA DE ESTADO DE EDUCACAO
Nível: 009
A Partir de: 02/02/2024

Processo N.: 1000004453695

Nome: (45515/8) MANOEL RIVELINO DA ROCHA
Cargo/Função: (3441) PROFESSOR EDUC. BASICA
Órgão: SECRETARIA DE ESTADO DE EDUCACAO
Nível: 009
A Partir de: 02/02/2024

Processo N.: 1000004483526

Nome: (45297/25) MANOELITO PEREIRA FILHO
Cargo/Função: (3441) PROFESSOR EDUC. BASICA
Órgão: SECRETARIA DE ESTADO DE EDUCACAO
Nível: 005
A Partir de: 24/02/2024

Processo N.: 1000004472144

Nome: (116746/4) MARCELA VANESSA BERGONSE DE MEDEIROS
Cargo/Função: (3441) PROFESSOR EDUC. BASICA
Órgão: SECRETARIA DE ESTADO DE EDUCACAO
Nível: 005
A Partir de: 15/02/2024

Processo N.: 1000004455913

Nome: (65218/2) MARCELINO CHAVES GUEDES
Cargo/Função: (3441) PROFESSOR EDUC. BASICA
Órgão: SECRETARIA DE ESTADO DE EDUCACAO
Nível: 009
A Partir de: 02/02/2024

Processo N.: 1000004453937

Nome: (85700/1) MARCELO DA SILVA DUARTE
Cargo/Função: (3441) PROFESSOR EDUC. BASICA
Órgão: SECRETARIA DE ESTADO DE EDUCACAO
Nível: 009
A Partir de: 02/02/2024

Processo N.: 1000004453926

Nome: (66797/2) MARCELO DIAS DA SILVA
Cargo/Função: (3441) PROFESSOR EDUC. BASICA
Órgão: SECRETARIA DE ESTADO DE EDUCACAO
Nível: 009
A Partir de: 02/02/2024

Processo N.: 1000004453852

Nome: (84451/1) MARCELO MARCAL CORDEIRO
Cargo/Função: (3441) PROFESSOR EDUC. BASICA
Órgão: SECRETARIA DE ESTADO DE EDUCACAO
Nível: 009
A Partir de: 05/02/2024

Processo N.: 1000004454632

Nome: (85743/1) MARCELO NINNO OMETTO
Cargo/Função: (3441) PROFESSOR EDUC. BASICA
Órgão: SECRETARIA DE ESTADO DE EDUCACAO
Nível: 009
A Partir de: 02/02/2024

Processo N.: 1000004454603

Nome: (67425/4) MARCIA AGRIPINA RAMIRES JAMIL
Cargo/Função: (3441) PROFESSOR EDUC. BASICA
Órgão: SECRETARIA DE ESTADO DE EDUCACAO
Nível: 009
A Partir de: 02/02/2024

Processo N.: 1000004457936

Nome: (87073/1) MARCIA APARECIDA CARDOSO BATISTA
Cargo/Função: (4740) APOIO ADM EDUC
PROFISSIONALIZADO-30
Órgão: SECRETARIA DE ESTADO DE EDUCACAO
Nível: 009
A Partir de: 08/02/2024

Processo N.: 1000004450867

Nome: (86098/1) MARCIA APARECIDA HYPOLITO
Cargo/Função: (3441) PROFESSOR EDUC. BASICA
Órgão: SECRETARIA DE ESTADO DE EDUCACAO
Nível: 009
A Partir de: 02/02/2024

Processo N.: 1000004453318

Nome: (76161/3) MARCIA AUXILIADORA DA SILVA
Cargo/Função: (3441) PROFESSOR EDUC. BASICA
Órgão: SECRETARIA DE ESTADO DE EDUCACAO
Nível: 009
A Partir de: 02/02/2024

Processo N.: 1000004453999

Nome: (60789/6) MARCIA BORGES OLIVEIRA
Cargo/Função: (3441) PROFESSOR EDUC. BASICA
Órgão: SECRETARIA DE ESTADO DE EDUCACAO
Nível: 009
A Partir de: 02/02/2024

Processo N.: 1000004454591

Nome: (70960/4) MARCIA CRISTINA ALBIERI
Cargo/Função: (3441) PROFESSOR EDUC. BASICA
Órgão: SECRETARIA DE ESTADO DE EDUCACAO
Nível: 009
A Partir de: 02/02/2024

Processo N.: 1000004453980

Nome: (84314/1) MARCIA CRISTINA ARAUJO NOGUEIRA DA SILVA
Cargo/Função: (3441) PROFESSOR EDUC. BASICA
Órgão: SECRETARIA DE ESTADO DE EDUCACAO
Nível: 009
A Partir de: 02/02/2024

Processo N.: 1000004482811

Nome: (91962/28) MARCIA CRISTINA PERES MARIN PARIS
Cargo/Função: (3441) PROFESSOR EDUC. BASICA
Órgão: SECRETARIA DE ESTADO DE EDUCACAO
Nível: 005
A Partir de: 24/02/2024

Processo N.: 1000004459619

Nome: (78299/4) MARCIA MARIA SANCHES DE OLIVEIRA
Cargo/Função: (3441) PROFESSOR EDUC. BASICA
Órgão: SECRETARIA DE ESTADO DE EDUCACAO
Nível: 009
A Partir de: 08/02/2024

Processo N.: 1000004455546

Nome: (73469/6) MARCIA MARQUES RAMOS DA FONSECA
Cargo/Função: (3441) PROFESSOR EDUC. BASICA
Órgão: SECRETARIA DE ESTADO DE EDUCACAO
Nível: 009
A Partir de: 02/02/2024

Processo N.: 1000004459211

Nome: (64936/5) MARCIA NUNES MENDES MARAIA
Cargo/Função: (3441) PROFESSOR EDUC. BASICA
Órgão: SECRETARIA DE ESTADO DE EDUCACAO
Nível: 009
A Partir de: 08/02/2024

Processo N.: 1000004455562

Nome: (85357/1) MARCIA ORMONDE PORTELA DOS SANTOS
Cargo/Função: (3441) PROFESSOR EDUC. BASICA
Órgão: SECRETARIA DE ESTADO DE EDUCACAO
Nível: 009
A Partir de: 02/02/2024

Processo N.: 1000004454051

Nome: (48996/4) MARCIO FERNANDO PEREIRA ARAUJO
Cargo/Função: (3441) PROFESSOR EDUC. BASICA
Órgão: SECRETARIA DE ESTADO DE EDUCACAO
Nível: 009
A Partir de: 02/02/2024

Processo N.: 1000004459403

Nome: (76156/3) MARCIO GLEY DA SILVA
Cargo/Função: (3441) PROFESSOR EDUC. BASICA
Órgão: SECRETARIA DE ESTADO DE EDUCACAO
Nível: 009
A Partir de: 08/02/2024

Processo N.: 1000004460770

Nome: (88768/1) MARCIO GUSMAO AREVALO
Cargo/Função: (4740) APOIO ADM EDUC
PROFISSIONALIZADO-30
Órgão: SECRETARIA DE ESTADO DE EDUCACAO
Nível: 009
A Partir de: 09/02/2024

Processo N.: 1000004457869

Nome: (75302/3) MARCIO ROGERIO DE BARROS
Cargo/Função: (3441) PROFESSOR EDUC. BASICA
Órgão: SECRETARIA DE ESTADO DE EDUCACAO
Nível: 009
A Partir de: 03/02/2024

Processo N.: 1000004450808

Nome: (78816/3) MARCIO SANTA
Cargo/Função: (3441) PROFESSOR EDUC. BASICA
Órgão: SECRETARIA DE ESTADO DE EDUCACAO
Nível: 009
A Partir de: 02/02/2024

Processo N.: 1000004453608

Nome: (38952/4) MARCO ANTONIO JAMBERCI LESSA
Cargo/Função: (3441) PROFESSOR EDUC. BASICA
Órgão: SECRETARIA DE ESTADO DE EDUCACAO
Nível: 009
A Partir de: 02/02/2024

Processo N.: 1000004453558

Nome: (84936/1) MARCO JOSE DOS SANTOS MATOS
Cargo/Função: (3441) PROFESSOR EDUC. BASICA
Órgão: SECRETARIA DE ESTADO DE EDUCACAO
Nível: 009
A Partir de: 02/02/2024

Processo N.: 1000004457575

Nome: (56532/5) MARCONI LAZARO DA SILVA
Cargo/Função: (3441) PROFESSOR EDUC. BASICA
Órgão: SECRETARIA DE ESTADO DE EDUCACAO
Nível: 009
A Partir de: 02/02/2024

Processo N.: 1000004455316

Nome: (84512/1) MARCOS ALEXANDRE CORREA DA SILVA
Cargo/Função: (3441) PROFESSOR EDUC. BASICA
Órgão: SECRETARIA DE ESTADO DE EDUCACAO
Nível: 009
A Partir de: 02/02/2024

Processo N.: 1000004457835

Nome: (38631/2) MARCOS ANTONIO BATISTA PEDROSA
Cargo/Função: (3441) PROFESSOR EDUC. BASICA
Órgão: SECRETARIA DE ESTADO DE EDUCACAO
Nível: 009
A Partir de: 04/02/2024

Processo N.: 1000004456104

Nome: (45375/8) MARCOS ANTONIO DO PRADO
Cargo/Função: (3441) PROFESSOR EDUC. BASICA
Órgão: SECRETARIA DE ESTADO DE EDUCACAO
Nível: 009
A Partir de: 02/02/2024

Processo N.: 1000004459669

Nome: (72878/5) MARCOS JOSE DA SILVA
Cargo/Função: (3441) PROFESSOR EDUC. BASICA
Órgão: SECRETARIA DE ESTADO DE EDUCACAO
Nível: 009
A Partir de: 08/02/2024

Processo N.: 1000004459966

Nome: (84961/1) MARCOS JUNIOR DA SILVA CAMPOS
Cargo/Função: (4731) TEC ADM EDUC PROFISSIONALIZADO-30
Órgão: SECRETARIA DE ESTADO DE EDUCACAO
Nível: 009
A Partir de: 08/02/2024

Processo N.: 1000004454014

Nome: (87441/1) MARCOS MORANDI
Cargo/Função: (3441) PROFESSOR EDUC. BASICA
Órgão: SECRETARIA DE ESTADO DE EDUCACAO
Nível: 009
A Partir de: 02/02/2024

Processo N.: 1000004464167

Nome: (49655/3) MARCOS ROBERTO FERRARI
Cargo/Função: (4731) TEC ADM EDUC PROFISSIONALIZADO-30
Órgão: SECRETARIA DE ESTADO DE EDUCACAO
Nível: 009
A Partir de: 09/02/2024

Processo N.: 1000004459399

Nome: (51572/2) MARGO DE DAVID
Cargo/Função: (3441) PROFESSOR EDUC. BASICA
Órgão: SECRETARIA DE ESTADO DE EDUCACAO
Nível: 009
A Partir de: 08/02/2024

Processo N.: 1000004450683

Nome: (66702/5) MARGOT KIRSCH BERTI
Cargo/Função: (3441) PROFESSOR EDUC. BASICA
Órgão: SECRETARIA DE ESTADO DE EDUCACAO
Nível: 009
A Partir de: 02/02/2024

Processo N.: 1000004459220

Nome: (75504/2) MARIA APARECIDA BORGES RIBEIRO
Cargo/Função: (3441) PROFESSOR EDUC. BASICA
Órgão: SECRETARIA DE ESTADO DE EDUCACAO
Nível: 009
A Partir de: 08/02/2024

Processo N.: 1000004455568

Nome: (76177/2) MARIA APARECIDA DA SILVA BARROS
Cargo/Função: (3441) PROFESSOR EDUC. BASICA
Órgão: SECRETARIA DE ESTADO DE EDUCACAO
Nível: 009
A Partir de: 02/02/2024

Processo N.: 1000004429391

Nome: (87254/1) MARIA APARECIDA DE JESUS
Cargo/Função: (4740) APOIO ADM EDUC
PROFISSIONALIZADO-30
Órgão: SECRETARIA DE ESTADO DE EDUCACAO
Nível: 009
A Partir de: 23/02/2024

Processo N.: 1000004455295

Nome: (76154/3) MARIA APARECIDA DUARTE GABRIEL
Cargo/Função: (3441) PROFESSOR EDUC. BASICA
Órgão: SECRETARIA DE ESTADO DE EDUCACAO
Nível: 009
A Partir de: 02/02/2024

Processo N.: 1000004458151

Nome: (78756/2) MARIA APARECIDA FERMINIO
Cargo/Função: (4740) APOIO ADM EDUC
PROFISSIONALIZADO-30
Órgão: SECRETARIA DE ESTADO DE EDUCACAO
Nível: 009
A Partir de: 08/02/2024

Processo N.: 1000004453305

Nome: (51629/12) MARIA APARECIDA FERRAZ DO NASCIMENTO
Cargo/Função: (3441) PROFESSOR EDUC. BASICA
Órgão: SECRETARIA DE ESTADO DE EDUCACAO
Nível: 009
A Partir de: 02/02/2024

Processo N.: 1000004460682

Nome: (87008/1) MARIA APARECIDA SALMAZIO DE FREITAS
Cargo/Função: (4740) APOIO ADM EDUC
PROFISSIONALIZADO-30
Órgão: SECRETARIA DE ESTADO DE EDUCACAO
Nível: 009
A Partir de: 09/02/2024

Processo N.: 1000004460565

Nome: (70627/3) MARIA APARECIDA SANTOS E SOUZA
Cargo/Função: (4731) TEC ADM EDUC PROFISSIONALIZADO-30
Órgão: SECRETARIA DE ESTADO DE EDUCACAO
Nível: 009
A Partir de: 08/02/2024

Processo N.: 1000004453383

Nome: (88807/1) MARIA APARECIDA SANTOS JARDIM
Cargo/Função: (3441) PROFESSOR EDUC. BASICA
Órgão: SECRETARIA DE ESTADO DE EDUCACAO
Nível: 009
A Partir de: 02/02/2024

Processo N.: 1000004453606

Nome: (44545/5) MARIA APARECIDA TOLEDO DE ANDRADE
Cargo/Função: (3441) PROFESSOR EDUC. BASICA
Órgão: SECRETARIA DE ESTADO DE EDUCACAO
Nível: 009
A Partir de: 02/02/2024

Processo N.: 1000004455939

Nome: (82898/2) MARIA ARLINDA DA SILVA
Cargo/Função: (3441) PROFESSOR EDUC. BASICA
Órgão: SECRETARIA DE ESTADO DE EDUCACAO
Nível: 009
A Partir de: 02/02/2024

Processo N.: 1000004453399

Nome: (54440/4) MARIA AUXILIADORA DOS SANTOS
Cargo/Função: (3441) PROFESSOR EDUC. BASICA
Órgão: SECRETARIA DE ESTADO DE EDUCACAO
Nível: 009
A Partir de: 02/02/2024

Processo N.: 1000004457969**Nome: (87278/1) MARIA BERNADETE BRITO DA SILVA****Cargo/Função: (4740) APOIO ADM EDUC****PROFISSIONALIZADO-30****Órgão: SECRETARIA DE ESTADO DE EDUCACAO****Nível: 009****A Partir de: 09/02/2024****Processo N.: 1000004455980****Nome: (84566/1) MARIA CAMILO RODRIGUES CAPISTRANO****Cargo/Função: (3441) PROFESSOR EDUC. BASICA****Órgão: SECRETARIA DE ESTADO DE EDUCACAO****Nível: 009****A Partir de: 02/02/2024****Processo N.: 1000004453289****Nome: (85246/1) MARIA CARMEM DUTRA****Cargo/Função: (3441) PROFESSOR EDUC. BASICA****Órgão: SECRETARIA DE ESTADO DE EDUCACAO****Nível: 009****A Partir de: 02/02/2024****Processo N.: 1000004453978****Nome: (57061/9) MARIA CELESTE BARROS SARAIVA****Cargo/Função: (3441) PROFESSOR EDUC. BASICA****Órgão: SECRETARIA DE ESTADO DE EDUCACAO****Nível: 009****A Partir de: 02/02/2024****Processo N.: 1000004453259****Nome: (70260/3) MARIA CELIA NEVES VANSOVSKI****Cargo/Função: (3441) PROFESSOR EDUC. BASICA****Órgão: SECRETARIA DE ESTADO DE EDUCACAO****Nível: 009****A Partir de: 02/02/2024****Processo N.: 1000004453356****Nome: (60992/7) MARIA CELMA DE OLIVEIRA****Cargo/Função: (3441) PROFESSOR EDUC. BASICA****Órgão: SECRETARIA DE ESTADO DE EDUCACAO****Nível: 009****A Partir de: 02/02/2024****Processo N.: 1000004459503****Nome: (70528/5) MARIA CIRLENE RESENDE DA CUNHA****Cargo/Função: (3441) PROFESSOR EDUC. BASICA****Órgão: SECRETARIA DE ESTADO DE EDUCACAO****Nível: 009****A Partir de: 08/02/2024****Processo N.: 1000004455971****Nome: (80747/2) MARIA CLARA EDE AMARAL****Cargo/Função: (3441) PROFESSOR EDUC. BASICA****Órgão: SECRETARIA DE ESTADO DE EDUCACAO****Nível: 009****A Partir de: 02/02/2024****Processo N.: 1000004482808****Nome: (56757/33) MARIA CLEUZA CARDOSO****Cargo/Função: (3441) PROFESSOR EDUC. BASICA****Órgão: SECRETARIA DE ESTADO DE EDUCACAO****Nível: 005****A Partir de: 24/02/2024****Processo N.: 1000004483702****Nome: (228840/3) MARIA CRISTINA DE SOUZA BATALHA****Cargo/Função: (3441) PROFESSOR EDUC. BASICA****Órgão: SECRETARIA DE ESTADO DE EDUCACAO****Nível: 005****A Partir de: 28/02/2024****Processo N.: 1000004459332****Nome: (47368/13) MARIA CRISTINA DOMINGUES BARROS****Cargo/Função: (3441) PROFESSOR EDUC. BASICA****Órgão: SECRETARIA DE ESTADO DE EDUCACAO****Nível: 009****A Partir de: 08/02/2024****Processo N.: 1000004460756****Nome: (87280/1) MARIA DA CONCEICAO DA CRUZ****Cargo/Função: (4740) APOIO ADM EDUC****PROFISSIONALIZADO-30****Órgão: SECRETARIA DE ESTADO DE EDUCACAO****Nível: 009****A Partir de: 09/02/2024****Processo N.: 1000004464178****Nome: (40007/15) MARIA DA PENHA DO NASCIMENTO****Cargo/Função: (4731) TEC ADM EDUC PROFISSIONALIZADO-30****Órgão: SECRETARIA DE ESTADO DE EDUCACAO****Nível: 009****A Partir de: 09/02/2024****Processo N.: 1000004453466****Nome: (66163/3) MARIA DAS DORES ALVES DOS SANTOS****Cargo/Função: (3441) PROFESSOR EDUC. BASICA****Órgão: SECRETARIA DE ESTADO DE EDUCACAO****Nível: 009****A Partir de: 02/02/2024****Processo N.: 1000004453354****Nome: (67105/5) MARIA DE FATIMA DA CONCEICAO****Cargo/Função: (3441) PROFESSOR EDUC. BASICA****Órgão: SECRETARIA DE ESTADO DE EDUCACAO****Nível: 009****A Partir de: 02/02/2024****Processo N.: 1000004460637****Nome: (66270/2) MARIA DE JESUS DA SILVA RODRIGUES****Cargo/Função: (4740) APOIO ADM EDUC****PROFISSIONALIZADO-30****Órgão: SECRETARIA DE ESTADO DE EDUCACAO****Nível: 009****A Partir de: 09/02/2024****Processo N.: 1000004457863****Nome: (85131/1) MARIA DE LOURDES FIGUEIREDO E SILVA DUARTE****Cargo/Função: (3441) PROFESSOR EDUC. BASICA****Órgão: SECRETARIA DE ESTADO DE EDUCACAO****Nível: 009****A Partir de: 03/02/2024****Processo N.: 1000004459658****Nome: (85763/1) MARIA DO CARMO ALVES FERNANDES****Cargo/Função: (3441) PROFESSOR EDUC. BASICA****Órgão: SECRETARIA DE ESTADO DE EDUCACAO****Nível: 009****A Partir de: 08/02/2024****Processo N.: 1000004450578****Nome: (82829/2) MARIA DO PILAR FILHO****Cargo/Função: (3441) PROFESSOR EDUC. BASICA****Órgão: SECRETARIA DE ESTADO DE EDUCACAO****Nível: 009****A Partir de: 02/02/2024****Processo N.: 1000004458189****Nome: (44948/3) MARIA DO SOCORRO ARAUJO MONTEIRO****Cargo/Função: (3441) PROFESSOR EDUC. BASICA****Órgão: SECRETARIA DE ESTADO DE EDUCACAO****Nível: 009****A Partir de: 08/02/2024****Processo N.: 1000004457964****Nome: (85143/1) MARIA DOMINGUES PEREIRA****Cargo/Função: (4740) APOIO ADM EDUC****PROFISSIONALIZADO-30****Órgão: SECRETARIA DE ESTADO DE EDUCACAO****Nível: 009****A Partir de: 08/02/2024****Processo N.: 1000004459249****Nome: (85762/1) MARIA ESTELA RODRIGUES DE SOUZA****Cargo/Função: (3441) PROFESSOR EDUC. BASICA****Órgão: SECRETARIA DE ESTADO DE EDUCACAO****Nível: 009****A Partir de: 08/02/2024**

Processo N.: 1000004460820

Nome: (87002/1) MARIA GORETI WELTER RODRIGUES
Cargo/Função: (4731) TEC ADM EDUC PROFISSIONALIZADO-30
Órgão: SECRETARIA DE ESTADO DE EDUCACAO
Nível: 009
A Partir de: 09/02/2024

Processo N.: 1000004453650

Nome: (60398/2) MARIA HELENA DE OLIVEIRA TORTORELLI
Cargo/Função: (3441) PROFESSOR EDUC. BASICA
Órgão: SECRETARIA DE ESTADO DE EDUCACAO
Nível: 009
A Partir de: 02/02/2024

Processo N.: 1000004456737

Nome: (84581/1) MARIA HELENA DO AMARAL BARROS
Cargo/Função: (3441) PROFESSOR EDUC. BASICA
Órgão: SECRETARIA DE ESTADO DE EDUCACAO
Nível: 009
A Partir de: 02/02/2024

Processo N.: 1000004455304

Nome: (78859/2) MARIA HELENA MARCONATO
Cargo/Função: (3441) PROFESSOR EDUC. BASICA
Órgão: SECRETARIA DE ESTADO DE EDUCACAO
Nível: 009
A Partir de: 03/02/2024

Processo N.: 1000004464194

Nome: (49777/6) MARIA HOSANA DE ANDRADE
Cargo/Função: (4731) TEC ADM EDUC PROFISSIONALIZADO-30
Órgão: SECRETARIA DE ESTADO DE EDUCACAO
Nível: 009
A Partir de: 09/02/2024

Processo N.: 1000004453517

Nome: (53990/8) MARIA INES DE FARIAS OLIVEIRA
Cargo/Função: (3441) PROFESSOR EDUC. BASICA
Órgão: SECRETARIA DE ESTADO DE EDUCACAO
Nível: 009
A Partir de: 02/02/2024

Processo N.: 1000004459313

Nome: (59944/5) MARIA JOSE BELTRAN DE ASSUNCAO
Cargo/Função: (3441) PROFESSOR EDUC. BASICA
Órgão: SECRETARIA DE ESTADO DE EDUCACAO
Nível: 009
A Partir de: 08/02/2024

Processo N.: 1000004455029

Nome: (42199/6) MARIA JOSE BEZERRA OLIVEIRA
Cargo/Função: (3441) PROFESSOR EDUC. BASICA
Órgão: SECRETARIA DE ESTADO DE EDUCACAO
Nível: 009
A Partir de: 02/02/2024

Processo N.: 1000004459203

Nome: (59312/10) MARIA JOSE BORGES TORRES
Cargo/Função: (3441) PROFESSOR EDUC. BASICA
Órgão: SECRETARIA DE ESTADO DE EDUCACAO
Nível: 009
A Partir de: 08/02/2024

Processo N.: 1000004460661

Nome: (54722/8) MARIA JOSE DE LIMA
Cargo/Função: (4740) APOIO ADM EDUC
PROFISSIONALIZADO-30
Órgão: SECRETARIA DE ESTADO DE EDUCACAO
Nível: 009
A Partir de: 09/02/2024

Processo N.: 1000004455022

Nome: (75361/5) MARIA JOSE FERREIRA GATTI
Cargo/Função: (3441) PROFESSOR EDUC. BASICA
Órgão: SECRETARIA DE ESTADO DE EDUCACAO
Nível: 009
A Partir de: 02/02/2024

Processo N.: 1000004454011

Nome: (56142/5) MARIA LEONOR MEDEIROS ULMER
Cargo/Função: (3441) PROFESSOR EDUC. BASICA
Órgão: SECRETARIA DE ESTADO DE EDUCACAO
Nível: 009
A Partir de: 02/02/2024

Processo N.: 1000004456774

Nome: (85911/1) MARIA LUCIA DE CAMPOS SOUZA
Cargo/Função: (3441) PROFESSOR EDUC. BASICA
Órgão: SECRETARIA DE ESTADO DE EDUCACAO
Nível: 009
A Partir de: 02/02/2024

Processo N.: 1000004457772

Nome: (57647/8) MARIA MARCELA MIRANDA DA CRUZ
Cargo/Função: (3441) PROFESSOR EDUC. BASICA
Órgão: SECRETARIA DE ESTADO DE EDUCACAO
Nível: 009
A Partir de: 03/02/2024

Processo N.: 1000004464181

Nome: (85145/1) MARIA MARQUES FERREIRA
Cargo/Função: (4731) TEC ADM EDUC PROFISSIONALIZADO-30
Órgão: SECRETARIA DE ESTADO DE EDUCACAO
Nível: 009
A Partir de: 09/02/2024

Processo N.: 1000004455348

Nome: (41574/8) MARIA MARTINS DA ROCHA OLIVEIRA
Cargo/Função: (3441) PROFESSOR EDUC. BASICA
Órgão: SECRETARIA DE ESTADO DE EDUCACAO
Nível: 009
A Partir de: 02/02/2024

Processo N.: 1000004460665

Nome: (87840/1) MARIA PATROCINIO PEREIRA LIMA
Cargo/Função: (4740) APOIO ADM EDUC
PROFISSIONALIZADO-30
Órgão: SECRETARIA DE ESTADO DE EDUCACAO
Nível: 009
A Partir de: 09/02/2024

Processo N.: 1000004460648

Nome: (84959/1) MARIA ROSA DE OLIVEIRA
Cargo/Função: (4740) APOIO ADM EDUC
PROFISSIONALIZADO-30
Órgão: SECRETARIA DE ESTADO DE EDUCACAO
Nível: 009
A Partir de: 09/02/2024

Processo N.: 1000004455876

Nome: (47777/2) MARIA ROSALINA ALVES ARANTES
Cargo/Função: (3441) PROFESSOR EDUC. BASICA
Órgão: SECRETARIA DE ESTADO DE EDUCACAO
Nível: 009
A Partir de: 03/02/2024

Processo N.: 1000004455094

Nome: (87302/1) MARIA ROSEANE NUNES RODRIGUES CRUZ
Cargo/Função: (3441) PROFESSOR EDUC. BASICA
Órgão: SECRETARIA DE ESTADO DE EDUCACAO
Nível: 009
A Partir de: 02/02/2024

Processo N.: 1000004458017

Nome: (87076/1) MARIA ROSENIL JAIVONES DE NEIRA
Cargo/Função: (4740) APOIO ADM EDUC
PROFISSIONALIZADO-30
Órgão: SECRETARIA DE ESTADO DE EDUCACAO
Nível: 009
A Partir de: 08/02/2024

Processo N.: 1000004450760

Nome: (20943/2) MARIA SEBASTIANA DE CAMPOS NETA DE BARROS CORREA
Cargo/Função: (3441) PROFESSOR EDUC. BASICA
Órgão: SECRETARIA DE ESTADO DE EDUCACAO
Nível: 009
A Partir de: 02/02/2024

Processo N.: 1000004455536

Nome: (61597/7) MARIA TERESA BOUSADA DIAS KOSHIAMA
Cargo/Função: (3441) PROFESSOR EDUC. BASICA
Órgão: SECRETARIA DE ESTADO DE EDUCACAO
Nível: 009
A Partir de: 07/02/2024

Processo N.: 1000004459651

Nome: (85303/1) MARICLEI EDUARDO CINTRA BARRETO
Cargo/Função: (3441) PROFESSOR EDUC. BASICA
Órgão: SECRETARIA DE ESTADO DE EDUCACAO
Nível: 009
A Partir de: 08/02/2024

Processo N.: 1000004450576

Nome: (66133/5) MARILDA DA SILVA RUDNICK
Cargo/Função: (3441) PROFESSOR EDUC. BASICA
Órgão: SECRETARIA DE ESTADO DE EDUCACAO
Nível: 009
A Partir de: 02/02/2024

Processo N.: 1000004453589

Nome: (65899/7) MARILDA FINOTTI SILVA
Cargo/Função: (3441) PROFESSOR EDUC. BASICA
Órgão: SECRETARIA DE ESTADO DE EDUCACAO
Nível: 009
A Partir de: 02/02/2024

Processo N.: 1000004454023

Nome: (84323/1) MARILDA PALMA PEREIRA
Cargo/Função: (3441) PROFESSOR EDUC. BASICA
Órgão: SECRETARIA DE ESTADO DE EDUCACAO
Nível: 009
A Partir de: 02/02/2024

Processo N.: 1000004459482

Nome: (70435/3) MARILENE COSME DA SILVA
Cargo/Função: (3441) PROFESSOR EDUC. BASICA
Órgão: SECRETARIA DE ESTADO DE EDUCACAO
Nível: 009
A Partir de: 08/02/2024

Processo N.: 1000004460660

Nome: (87004/1) MARILENE GARCIA DE ASSUNCAO
Cargo/Função: (4740) APOIO ADM EDUC
PROFISSIONALIZADO-30
Órgão: SECRETARIA DE ESTADO DE EDUCACAO
Nível: 009
A Partir de: 09/02/2024

Processo N.: 1000004450799

Nome: (14239/2) MARILENE PARANHOS DA SILVA MATTOS
Cargo/Função: (3441) PROFESSOR EDUC. BASICA
Órgão: SECRETARIA DE ESTADO DE EDUCACAO
Nível: 009
A Partir de: 02/02/2024

Processo N.: 1000004455914

Nome: (35772/5) MARILEUSA ALEXANDRA PRADA
Cargo/Função: (3441) PROFESSOR EDUC. BASICA
Órgão: SECRETARIA DE ESTADO DE EDUCACAO
Nível: 009
A Partir de: 02/02/2024

Processo N.: SESP-PRO-2023/78482

Nome: (238212/5) MARILEUZA SOUZA SANTANA
Cargo/Função: (9184) ANALISTA DO SIST. SOCIOEDUCATIVO
Órgão: SECRETARIA DE ESTADO DE SEGURANCA PUBLICA
Nível: 004
A Partir de: 24/07/2023

Processo N.: 1000004460733

Nome: (93264/1) MARILUCE SANTANA DE FIGUEIREDO DOS SANTOS
Cargo/Função: (4740) APOIO ADM EDUC
PROFISSIONALIZADO-30
Órgão: SECRETARIA DE ESTADO DE EDUCACAO
Nível: 009
A Partir de: 09/02/2024

Processo N.: 1000004453547

Nome: (85273/1) MARILURDES PECANHA DE BRITO TOLEDO
Cargo/Função: (3441) PROFESSOR EDUC. BASICA
Órgão: SECRETARIA DE ESTADO DE EDUCACAO
Nível: 009
A Partir de: 02/02/2024

Processo N.: 1000004460599

Nome: (87083/1) MARINA AUXILIADORA DUARTE
Cargo/Função: (4731) TEC ADM EDUC PROFISSIONALIZADO-30
Órgão: SECRETARIA DE ESTADO DE EDUCACAO
Nível: 009
A Partir de: 08/02/2024

Processo N.: 1000004456044

Nome: (48628/2) MARINALVA CONCEICAO DE ALMEIDA
Cargo/Função: (3441) PROFESSOR EDUC. BASICA
Órgão: SECRETARIA DE ESTADO DE EDUCACAO
Nível: 009
A Partir de: 02/02/2024

Processo N.: 1000004460788

Nome: (87009/1) MARINES APARECIDA DE OLIVEIRA DA SILVA
Cargo/Função: (4740) APOIO ADM EDUC
PROFISSIONALIZADO-30
Órgão: SECRETARIA DE ESTADO DE EDUCACAO
Nível: 009
A Partir de: 09/02/2024

Processo N.: 1000004450791

Nome: (87743/1) MARINES PEREIRA CARDOSO
Cargo/Função: (3441) PROFESSOR EDUC. BASICA
Órgão: SECRETARIA DE ESTADO DE EDUCACAO
Nível: 009
A Partir de: 03/02/2024

Processo N.: 1000004450753

Nome: (68460/5) MARINO DE ALMEIDA NEVES
Cargo/Função: (3441) PROFESSOR EDUC. BASICA
Órgão: SECRETARIA DE ESTADO DE EDUCACAO
Nível: 009
A Partir de: 02/02/2024

Processo N.: 1000004458161

Nome: (48451/10) MARIO ANTONIO DA SILVA
Cargo/Função: (3441) PROFESSOR EDUC. BASICA
Órgão: SECRETARIA DE ESTADO DE EDUCACAO
Nível: 009
A Partir de: 08/02/2024

Processo N.: 1000004455789

Nome: (66809/3) MARIO PAULO COSTA CARDOSO
Cargo/Função: (3441) PROFESSOR EDUC. BASICA
Órgão: SECRETARIA DE ESTADO DE EDUCACAO
Nível: 009
A Partir de: 02/02/2024

Processo N.: 1000004459257

Nome: (50249/6) MARISA FATIMA GROSS
Cargo/Função: (3441) PROFESSOR EDUC. BASICA
Órgão: SECRETARIA DE ESTADO DE EDUCACAO
Nível: 009
A Partir de: 08/02/2024

Processo N.: 1000004458113

Nome: (87843/1) MARISTELA DE FATIMA DOS SANTOS DE OLIVEIRA
Cargo/Função: (4740) APOIO ADM EDUC
PROFISSIONALIZADO-30
Órgão: SECRETARIA DE ESTADO DE EDUCACAO
Nível: 009
A Partir de: 08/02/2024

Processo N.: 1000004455828

Nome: (40505/6) MARISTELA LEDUR DE SOUZA
Cargo/Função: (3441) PROFESSOR EDUC. BASICA
Órgão: SECRETARIA DE ESTADO DE EDUCACAO
Nível: 009
A Partir de: 02/02/2024

Processo N.: 1000004453752

Nome: (51760/6) MARISSVALDO LEITE PINHEIRO
Cargo/Função: (3441) PROFESSOR EDUC. BASICA
Órgão: SECRETARIA DE ESTADO DE EDUCACAO
Nível: 009
A Partir de: 02/02/2024

Processo N.: 1000004453863

Nome: (48658/7) MARIUDES EDINA DE AMORIM
Cargo/Função: (3441) PROFESSOR EDUC. BASICA
Órgão: SECRETARIA DE ESTADO DE EDUCACAO
Nível: 009
A Partir de: 02/02/2024

Processo N.: 1000004455533

Nome: (57025/3) MARIUZA SANTOS OLIVEIRA
Cargo/Função: (3441) PROFESSOR EDUC. BASICA
Órgão: SECRETARIA DE ESTADO DE EDUCACAO
Nível: 009
A Partir de: 02/02/2024

Processo N.: 1000004455034

Nome: (61171/5) MARIVALTER GOMES COSTA
Cargo/Função: (3441) PROFESSOR EDUC. BASICA
Órgão: SECRETARIA DE ESTADO DE EDUCACAO
Nível: 009
A Partir de: 02/02/2024

Processo N.: 1000004472149

Nome: (37744/3) MARIVONE SOUZA PEREIRA
Cargo/Função: (3441) PROFESSOR EDUC. BASICA
Órgão: SECRETARIA DE ESTADO DE EDUCACAO
Nível: 009
A Partir de: 18/02/2024

Processo N.: 1000004454000

Nome: (34498/3) MARIZA ZANELLA
Cargo/Função: (3441) PROFESSOR EDUC. BASICA
Órgão: SECRETARIA DE ESTADO DE EDUCACAO
Nível: 009
A Partir de: 02/02/2024

Processo N.: 1000004453454

Nome: (51588/9) MARIZETE ALVES NEVES TEN CATEN
Cargo/Função: (3441) PROFESSOR EDUC. BASICA
Órgão: SECRETARIA DE ESTADO DE EDUCACAO
Nível: 009
A Partir de: 02/02/2024

Processo N.: 1000004465520

Nome: (247786/22) MARLEIDE ARAUJO DE BRITO DE BARROS
Cargo/Função: (3441) PROFESSOR EDUC. BASICA
Órgão: SECRETARIA DE ESTADO DE EDUCACAO
Nível: 002
A Partir de: 05/01/2024

Processo N.: 1000004458196

Nome: (78412/9) MARLENE DA PAIXAO COSTA
Cargo/Função: (3441) PROFESSOR EDUC. BASICA
Órgão: SECRETARIA DE ESTADO DE EDUCACAO
Nível: 009
A Partir de: 08/02/2024

Processo N.: 1000004453734

Nome: (66295/2) MARLENE MACHADO
Cargo/Função: (3441) PROFESSOR EDUC. BASICA
Órgão: SECRETARIA DE ESTADO DE EDUCACAO
Nível: 009
A Partir de: 02/02/2024

Processo N.: 1000004459692

Nome: (55130/10) MARLENE PEREIRA ARAUJO
Cargo/Função: (3441) PROFESSOR EDUC. BASICA
Órgão: SECRETARIA DE ESTADO DE EDUCACAO
Nível: 009
A Partir de: 08/02/2024

Processo N.: 1000004460644

Nome: (84960/1) MARLENE PEREIRA DOS SANTOS GAZANA
Cargo/Função: (4740) APOIO ADM EDUC
PROFISSIONALIZADO-30
Órgão: SECRETARIA DE ESTADO DE EDUCACAO
Nível: 009
A Partir de: 09/02/2024

Processo N.: 1000004453341

Nome: (55926/3) MARLI APARECIDA OENNING DA SILVA
Cargo/Função: (3441) PROFESSOR EDUC. BASICA
Órgão: SECRETARIA DE ESTADO DE EDUCACAO
Nível: 009
A Partir de: 02/02/2024

Processo N.: 1000004454532

Nome: (85248/1) MARTA MARTINES FERREIRA
Cargo/Função: (3441) PROFESSOR EDUC. BASICA
Órgão: SECRETARIA DE ESTADO DE EDUCACAO
Nível: 009
A Partir de: 02/02/2024

Processo N.: 1000004455058

Nome: (58937/5) MARTA REGINA GOMES DE SOUZA ALVES
Cargo/Função: (3441) PROFESSOR EDUC. BASICA
Órgão: SECRETARIA DE ESTADO DE EDUCACAO
Nível: 009
A Partir de: 02/02/2024

Processo N.: 1000004455613

Nome: (85319/1) MARYVALDA DE FATIMA FERREIRA GOMES
Cargo/Função: (3441) PROFESSOR EDUC. BASICA
Órgão: SECRETARIA DE ESTADO DE EDUCACAO
Nível: 009
A Partir de: 02/02/2024

Processo N.: 1000004453738

Nome: (84010/3) MAURA MARIA DALLABRIDA
Cargo/Função: (3441) PROFESSOR EDUC. BASICA
Órgão: SECRETARIA DE ESTADO DE EDUCACAO
Nível: 009
A Partir de: 02/02/2024

Processo N.: 1000004457619

Nome: (76266/3) MAURICIO MANOEL DOS SANTOS
Cargo/Função: (3441) PROFESSOR EDUC. BASICA
Órgão: SECRETARIA DE ESTADO DE EDUCACAO
Nível: 009
A Partir de: 02/02/2024

Processo N.: 1000004460590

Nome: (85885/1) MAURICIO PIFFER DA SILVA
Cargo/Função: (4731) TEC ADM EDUC PROFISSIONALIZADO-30
Órgão: SECRETARIA DE ESTADO DE EDUCACAO
Nível: 009
A Partir de: 08/02/2024

Processo N.: 1000004453497

Nome: (47092/9) MAURILUCIO MACIEL MARTINS
Cargo/Função: (3441) PROFESSOR EDUC. BASICA
Órgão: SECRETARIA DE ESTADO DE EDUCACAO
Nível: 009
A Partir de: 02/02/2024

Processo N.: 1000004450846

Nome: (55974/8) MAURINA LUZIA DE OLIVEIRA
Cargo/Função: (3441) PROFESSOR EDUC. BASICA
Órgão: SECRETARIA DE ESTADO DE EDUCACAO
Nível: 009
A Partir de: 01/02/2024

Processo N.: 1000004459625

Nome: (75409/3) MAURO ANDRE LOPES
Cargo/Função: (3441) PROFESSOR EDUC. BASICA
Órgão: SECRETARIA DE ESTADO DE EDUCACAO
Nível: 009
A Partir de: 08/02/2024

Processo N.: 1000004453430

Nome: (84971/1) MAURO SERGIO SANTANA COUTO
Cargo/Função: (3441) PROFESSOR EDUC. BASICA
Órgão: SECRETARIA DE ESTADO DE EDUCACAO
Nível: 009
A Partir de: 03/02/2024

Processo N.: 1000004453572

Nome: (55593/3) MAXIANA AUGUSTA DA SILVA
Cargo/Função: (3441) PROFESSOR EDUC. BASICA
Órgão: SECRETARIA DE ESTADO DE EDUCACAO
Nível: 009
A Partir de: 02/02/2024

Processo N.: 1000004457837

Nome: (84305/1) MAXWELL SILVA CAMARGO
Cargo/Função: (3441) PROFESSOR EDUC. BASICA
Órgão: SECRETARIA DE ESTADO DE EDUCACAO
Nível: 009
A Partir de: 05/02/2024

Processo N.: 1000004456099

Nome: (57631/4) MEIRY EVALDETH ALVES RONDON TEODORO
Cargo/Função: (3441) PROFESSOR EDUC. BASICA
Órgão: SECRETARIA DE ESTADO DE EDUCACAO
Nível: 009
A Partir de: 02/02/2024

Processo N.: 1000004429384

Nome: (87245/1) MELANIA ANGELICA PEREIRA
Cargo/Função: (4740) APOIO ADM EDUC
PROFISSIONALIZADO-30
Órgão: SECRETARIA DE ESTADO DE EDUCACAO
Nível: 009
A Partir de: 08/02/2024

Processo N.: 1000004460719

Nome: (87007/1) MILZA DAN GOIS
Cargo/Função: (4740) APOIO ADM EDUC
PROFISSIONALIZADO-30
Órgão: SECRETARIA DE ESTADO DE EDUCACAO
Nível: 009
A Partir de: 09/02/2024

Processo N.: 1000004472143

Nome: (62043/2) MIRIAM MARTINS DE ARRUDA
Cargo/Função: (3441) PROFESSOR EDUC. BASICA
Órgão: SECRETARIA DE ESTADO DE EDUCACAO
Nível: 005
A Partir de: 15/02/2024

Processo N.: 1000004456829

Nome: (39868/4) MIRIAN DA SILVA FELIX
Cargo/Função: (3441) PROFESSOR EDUC. BASICA
Órgão: SECRETARIA DE ESTADO DE EDUCACAO
Nível: 009
A Partir de: 02/02/2024

Processo N.: 1000004453326

Nome: (73208/4) MIRIANY DE PAULA MARIANO DOS SANTOS
BARBOSA
Cargo/Função: (3441) PROFESSOR EDUC. BASICA
Órgão: SECRETARIA DE ESTADO DE EDUCACAO
Nível: 009
A Partir de: 02/02/2024

Processo N.: 1000004453778

Nome: (65945/5) MIRTES FLORENCIO NEVES
Cargo/Função: (3441) PROFESSOR EDUC. BASICA
Órgão: SECRETARIA DE ESTADO DE EDUCACAO
Nível: 009
A Partir de: 02/02/2024

Processo N.: 1000004465523

Nome: (200750/14) MOABI BENEDITO DE OLIVEIRA
Cargo/Função: (3441) PROFESSOR EDUC. BASICA
Órgão: SECRETARIA DE ESTADO DE EDUCACAO
Nível: 002
A Partir de: 16/01/2024

Processo N.: 1000004456042

Nome: (36892/6) MOISES DA SILVA
Cargo/Função: (3441) PROFESSOR EDUC. BASICA
Órgão: SECRETARIA DE ESTADO DE EDUCACAO
Nível: 009
A Partir de: 02/02/2024

Processo N.: 1000004454036

Nome: (71066/6) MONICA DA COSTA SANCHO
Cargo/Função: (3441) PROFESSOR EDUC. BASICA
Órgão: SECRETARIA DE ESTADO DE EDUCACAO
Nível: 009
A Partir de: 02/02/2024

Processo N.: 1000004453291

Nome: (81023/2) MONICA DE CASTRO TEIXEIRA
Cargo/Função: (3441) PROFESSOR EDUC. BASICA
Órgão: SECRETARIA DE ESTADO DE EDUCACAO
Nível: 009
A Partir de: 02/02/2024

Processo N.: 1000004453332

Nome: (54280/5) MONICA ERIKA PARDIN STEINERT
Cargo/Função: (3441) PROFESSOR EDUC. BASICA
Órgão: SECRETARIA DE ESTADO DE EDUCACAO
Nível: 009
A Partir de: 02/02/2024

Processo N.: 1000004453769

Nome: (53310/9) NABOR SOARES DE AMORIM
Cargo/Função: (3441) PROFESSOR EDUC. BASICA
Órgão: SECRETARIA DE ESTADO DE EDUCACAO
Nível: 009
A Partir de: 02/02/2024

Processo N.: 1000004455583

Nome: (60925/4) NADIA MIRANDA DE ALBOEZ
Cargo/Função: (3441) PROFESSOR EDUC. BASICA
Órgão: SECRETARIA DE ESTADO DE EDUCACAO
Nível: 009
A Partir de: 02/02/2024

Processo N.: 1000004456772

Nome: (87768/1) NADJA MARIA DE AGUIAR
Cargo/Função: (3441) PROFESSOR EDUC. BASICA
Órgão: SECRETARIA DE ESTADO DE EDUCACAO
Nível: 009
A Partir de: 03/02/2024

Processo N.: 1000004459438

Nome: (71168/6) NAIRA VANNI LAGE CONCEICAO
Cargo/Função: (3441) PROFESSOR EDUC. BASICA
Órgão: SECRETARIA DE ESTADO DE EDUCACAO
Nível: 009
A Partir de: 08/02/2024

Processo N.: 1000004464210

Nome: (84646/1) NATALI MARIA DE SOUZA MARAIA
Cargo/Função: (4731) TEC ADM EDUC PROFISSIONALIZADO-30
Órgão: SECRETARIA DE ESTADO DE EDUCACAO
Nível: 009
A Partir de: 09/02/2024

Processo N.: 1000004454645

Nome: (85699/1) NATALINA MARIA DE FIGUEIREDO
Cargo/Função: (3441) PROFESSOR EDUC. BASICA
Órgão: SECRETARIA DE ESTADO DE EDUCACAO
Nível: 009
A Partir de: 02/02/2024

Processo N.: 1000004465527

Nome: (265350/2) NAYARA DANIELLE ORTIZ LAROCA
GONCALVES
Cargo/Função: (3441) PROFESSOR EDUC. BASICA
Órgão: SECRETARIA DE ESTADO DE EDUCACAO
Nível: 002
A Partir de: 05/01/2024

Processo N.: 1000004483681

Nome: (216575/33) NEIRIVAN DA SILVA NEVES RONDON
Cargo/Função: (3441) PROFESSOR EDUC. BASICA
Órgão: SECRETARIA DE ESTADO DE EDUCACAO
Nível: 004
A Partir de: 21/02/2024

Processo N.: 1000004459992

Nome: (58163/4) NEIVA APARECIDA VIZENTIN
Cargo/Função: (4731) TEC ADM EDUC PROFISSIONALIZADO-30
Órgão: SECRETARIA DE ESTADO DE EDUCACAO
Nível: 009
A Partir de: 08/02/2024

Processo N.: 1000004454626

Nome: (76103/2) NEIVA DE SOUZA BOENO
Cargo/Função: (3441) PROFESSOR EDUC. BASICA
Órgão: SECRETARIA DE ESTADO DE EDUCACAO
Nível: 009
A Partir de: 02/02/2024

Processo N.: 1000004455558

Nome: (74945/4) NELCI SOARES DA SILVA
Cargo/Função: (3441) PROFESSOR EDUC. BASICA
Órgão: SECRETARIA DE ESTADO DE EDUCACAO
Nível: 009
A Partir de: 02/02/2024

Processo N.: 1000004455588

Nome: (62204/5) NELCIRA MACHADO DE OLIVEIRA
Cargo/Função: (3441) PROFESSOR EDUC. BASICA
Órgão: SECRETARIA DE ESTADO DE EDUCACAO
Nível: 009
A Partir de: 02/02/2024

Processo N.: 1000004455618

Nome: (65136/2) NEUSA ALVES RAFALSKY DE MORAES
Cargo/Função: (3441) PROFESSOR EDUC. BASICA
Órgão: SECRETARIA DE ESTADO DE EDUCACAO
Nível: 009
A Partir de: 02/02/2024

Processo N.: 1000004455879

Nome: (60573/3) NILCIANE ANGELICA RODRIGUES
Cargo/Função: (3441) PROFESSOR EDUC. BASICA
Órgão: SECRETARIA DE ESTADO DE EDUCACAO
Nível: 009
A Partir de: 02/02/2024

Processo N.: 1000004455475

Nome: (43730/5) NILSEIA APARECIDA TEIXEIRA TEODORO
Cargo/Função: (3441) PROFESSOR EDUC. BASICA
Órgão: SECRETARIA DE ESTADO DE EDUCACAO
Nível: 009
A Partir de: 02/02/2024

Processo N.: 1000004459343

Nome: (40987/5) NILSEIA ROZ MALDONADO
Cargo/Função: (3441) PROFESSOR EDUC. BASICA
Órgão: SECRETARIA DE ESTADO DE EDUCACAO
Nível: 009
A Partir de: 11/02/2024

Processo N.: 1000004457780

Nome: (60059/8) NILSON JOSE BRASILIANO
Cargo/Função: (3441) PROFESSOR EDUC. BASICA
Órgão: SECRETARIA DE ESTADO DE EDUCACAO
Nível: 009
A Partir de: 03/02/2024

Processo N.: 1000004455571

Nome: (56231/9) NILZA LUZIA BEZERRA
Cargo/Função: (3441) PROFESSOR EDUC. BASICA
Órgão: SECRETARIA DE ESTADO DE EDUCACAO
Nível: 009
A Partir de: 02/02/2024

Processo N.: 1000004458078

Nome: (74449/2) NILZA MENDES ARAUJO
Cargo/Função: (4740) APOIO ADM EDUC PROFISSIONALIZADO-30
Órgão: SECRETARIA DE ESTADO DE EDUCACAO
Nível: 009
A Partir de: 08/02/2024

Processo N.: 1000004458119

Nome: (75365/2) NILZA MIRANDA DE OLIVEIRA PEREIRA
Cargo/Função: (3441) PROFESSOR EDUC. BASICA
Órgão: SECRETARIA DE ESTADO DE EDUCACAO
Nível: 009
A Partir de: 08/02/2024

Processo N.: 1000004459417

Nome: (85719/1) NIUSINETI SILVA SOUZA SANTOS
Cargo/Função: (3441) PROFESSOR EDUC. BASICA
Órgão: SECRETARIA DE ESTADO DE EDUCACAO
Nível: 009
A Partir de: 08/02/2024

Processo N.: 1000004454578

Nome: (37235/9) NORBERTO CESAR FERRAZ
Cargo/Função: (3441) PROFESSOR EDUC. BASICA
Órgão: SECRETARIA DE ESTADO DE EDUCACAO
Nível: 009
A Partir de: 02/02/2024

Processo N.: 1000004453700

Nome: (78572/2) NORMA ALICE ZANGESKI
Cargo/Função: (3441) PROFESSOR EDUC. BASICA
Órgão: SECRETARIA DE ESTADO DE EDUCACAO
Nível: 009
A Partir de: 02/02/2024

Processo N.: 1000004455091

Nome: (52991/6) ODAIR JOSE DUTRA
Cargo/Função: (3441) PROFESSOR EDUC. BASICA
Órgão: SECRETARIA DE ESTADO DE EDUCACAO
Nível: 009
A Partir de: 02/02/2024

Processo N.: 1000004453712

Nome: (47603/5) ODAIR JOSE VARGAS
Cargo/Função: (3441) PROFESSOR EDUC. BASICA
Órgão: SECRETARIA DE ESTADO DE EDUCACAO
Nível: 009
A Partir de: 02/02/2024

Processo N.: 1000004453478

Nome: (75139/2) OMAR CIRINO DE SOUZA
Cargo/Função: (3441) PROFESSOR EDUC. BASICA
Órgão: SECRETARIA DE ESTADO DE EDUCACAO
Nível: 009
A Partir de: 02/02/2024

Processo N.: 1000004457654

Nome: (41624/5) ORIEL GONCALO DA SILVA FORTES
Cargo/Função: (3441) PROFESSOR EDUC. BASICA
Órgão: SECRETARIA DE ESTADO DE EDUCACAO
Nível: 009
A Partir de: 03/02/2024

Processo N.: 1000004457580

Nome: (87303/1) OSMAR BOING
Cargo/Função: (3441) PROFESSOR EDUC. BASICA
Órgão: SECRETARIA DE ESTADO DE EDUCACAO
Nível: 009
A Partir de: 02/02/2024

Processo N.: 1000004456038

Nome: (74782/2) OZANA MARIA DE CASTRO
Cargo/Função: (3441) PROFESSOR EDUC. BASICA
Órgão: SECRETARIA DE ESTADO DE EDUCACAO
Nível: 009
A Partir de: 02/02/2024

Processo N.: 1000004455920

Nome: (75185/3) OZANILDA SIQUEIRA SALES
Cargo/Função: (3441) PROFESSOR EDUC. BASICA
Órgão: SECRETARIA DE ESTADO DE EDUCACAO
Nível: 009
A Partir de: 02/02/2024

Processo N.: 1000004455332

Nome: (84437/1) PATRICIA ALVES GUIMARAES RAMIRO
Cargo/Função: (3441) PROFESSOR EDUC. BASICA
Órgão: SECRETARIA DE ESTADO DE EDUCACAO
Nível: 009
A Partir de: 02/02/2024

Processo N.: 1000004465531

Nome: (132880/24) PATRICIA OLIVEIRA MENDES DE MELO
Cargo/Função: (3441) PROFESSOR EDUC. BASICA
Órgão: SECRETARIA DE ESTADO DE EDUCACAO
Nível: 002
A Partir de: 20/01/2024

Processo N.: 1000004460866

Nome: (84588/1) PATRICIA OURIVES DE ABREU
Cargo/Função: (4731) TEC ADM EDUC PROFISSIONALIZADO-30
Órgão: SECRETARIA DE ESTADO DE EDUCACAO
Nível: 009
A Partir de: 09/02/2024

Processo N.: 1000004465537

Nome: (279217/20) PATRICIA SILVA DUTRA
Cargo/Função: (3441) PROFESSOR EDUC. BASICA
Órgão: SECRETARIA DE ESTADO DE EDUCACAO
Nível: 002
A Partir de: 21/01/2024

Processo N.: 1000004454654

Nome: (74848/3) PATRICIA VIEIRA BARBOSA PEREIRA
Cargo/Função: (3441) PROFESSOR EDUC. BASICA
Órgão: SECRETARIA DE ESTADO DE EDUCACAO
Nível: 009
A Partir de: 02/02/2024

Processo N.: 1000004450688

Nome: (70094/5) PAULA KARINE UTUARI VICENTINI DE OLIVEIRA
Cargo/Função: (3441) PROFESSOR EDUC. BASICA
Órgão: SECRETARIA DE ESTADO DE EDUCACAO
Nível: 009
A Partir de: 02/02/2024

Processo N.: 1000004455667

Nome: (87337/1) PAULA VERGINIA MARTINS DE SOUZA
Cargo/Função: (3441) PROFESSOR EDUC. BASICA
Órgão: SECRETARIA DE ESTADO DE EDUCACAO
Nível: 009
A Partir de: 02/02/2024

Processo N.: 1000004459200

Nome: (61841/6) PAULO ADRIANO TORRES DA CUNHA
Cargo/Função: (3441) PROFESSOR EDUC. BASICA
Órgão: SECRETARIA DE ESTADO DE EDUCACAO
Nível: 009
A Partir de: 08/02/2024

Processo N.: 1000004453965

Nome: (40934/8) PAULO CESAR DIAS DA SILVA
Cargo/Função: (3441) PROFESSOR EDUC. BASICA
Órgão: SECRETARIA DE ESTADO DE EDUCACAO
Nível: 009
A Partir de: 02/02/2024

Processo N.: 1000004460880

Nome: (70415/2) PAULO EDUARDO TOSCHI
Cargo/Função: (4731) TEC ADM EDUC PROFISSIONALIZADO-30
Órgão: SECRETARIA DE ESTADO DE EDUCACAO
Nível: 009
A Partir de: 09/02/2024

Processo N.: 1000004455300

Nome: (67222/4) PAULO HENRIQUE ALVES MACHADO
Cargo/Função: (3441) PROFESSOR EDUC. BASICA
Órgão: SECRETARIA DE ESTADO DE EDUCACAO
Nível: 009
A Partir de: 02/02/2024

Processo N.: 1000004453728

Nome: (75123/2) PAULO LAERCIO DA SILVA
Cargo/Função: (3441) PROFESSOR EDUC. BASICA
Órgão: SECRETARIA DE ESTADO DE EDUCACAO
Nível: 009
A Partir de: 02/02/2024

Processo N.: 1000004483689

Nome: (227708/1) PAULO ROBERTO SERAFINI
Cargo/Função: (4731) TEC ADM EDUC PROFISSIONALIZADO-30
Órgão: SECRETARIA DE ESTADO DE EDUCACAO
Nível: 005
A Partir de: 24/02/2024

Processo N.: 1000004450768

Nome: (71025/4) PAULO SERGIO CHIMELLO
Cargo/Função: (3441) PROFESSOR EDUC. BASICA
Órgão: SECRETARIA DE ESTADO DE EDUCACAO
Nível: 009
A Partir de: 02/02/2024

Processo N.: 1000004457794

Nome: (70521/5) PAULO SERGIO DA SILVA
Cargo/Função: (3441) PROFESSOR EDUC. BASICA
Órgão: SECRETARIA DE ESTADO DE EDUCACAO
Nível: 009
A Partir de: 03/02/2024

Processo N.: 1000004450765

Nome: (72824/7) PLINIO JOSE DE PAIVA
Cargo/Função: (3441) PROFESSOR EDUC. BASICA
Órgão: SECRETARIA DE ESTADO DE EDUCACAO
Nível: 009
A Partir de: 04/02/2024

Processo N.: 1000004455894

Nome: (71131/3) RACHEL BEZERRA DA ROCHA SOARES
Cargo/Função: (3441) PROFESSOR EDUC. BASICA
Órgão: SECRETARIA DE ESTADO DE EDUCACAO
Nível: 009
A Partir de: 02/02/2024

Processo N.: 1000004456025

Nome: (57420/7) RAFAEL FRANCISCO DOS SANTOS
Cargo/Função: (3441) PROFESSOR EDUC. BASICA
Órgão: SECRETARIA DE ESTADO DE EDUCACAO
Nível: 009
A Partir de: 02/02/2024

Processo N.: 1000004464272

Nome: (228827/8) RAFAELINA MARIA FERRAZ
Cargo/Função: (3441) PROFESSOR EDUC. BASICA
Órgão: SECRETARIA DE ESTADO DE EDUCACAO
Nível: 004
A Partir de: 12/02/2024

Processo N.: 1000004453395

Nome: (66682/2) RAIMUNDO LEANDRO DE SOUSA
Cargo/Função: (3441) PROFESSOR EDUC. BASICA
Órgão: SECRETARIA DE ESTADO DE EDUCACAO
Nível: 009
A Partir de: 02/02/2024

Processo N.: 1000004453485

Nome: (70299/5) RAIMUNDO NONATO SILVA DE OLIVEIRA
Cargo/Função: (3441) PROFESSOR EDUC. BASICA
Órgão: SECRETARIA DE ESTADO DE EDUCACAO
Nível: 009
A Partir de: 02/02/2024

Processo N.: 1000004455130

Nome: (87239/1) RAQUEL CRISTINA ORTEGA ZANATTA
Cargo/Função: (3441) PROFESSOR EDUC. BASICA
Órgão: SECRETARIA DE ESTADO DE EDUCACAO
Nível: 009
A Partir de: 02/02/2024

Processo N.: 1000004453416

Nome: (84311/1) RAUMERY FERREIRA DUTRA
Cargo/Função: (3441) PROFESSOR EDUC. BASICA
Órgão: SECRETARIA DE ESTADO DE EDUCACAO
Nível: 009
A Partir de: 02/02/2024

Processo N.: 1000004450618

Nome: (67638/4) REGINA CELIA CLAUDIO
Cargo/Função: (3441) PROFESSOR EDUC. BASICA
Órgão: SECRETARIA DE ESTADO DE EDUCACAO
Nível: 009
A Partir de: 02/02/2024

Processo N.: 1000004455053

Nome: (75231/3) REINALDO RODRIGUES DIAS
Cargo/Função: (3441) PROFESSOR EDUC. BASICA
Órgão: SECRETARIA DE ESTADO DE EDUCACAO
Nível: 009
A Partir de: 02/02/2024

Processo N.: 1000004457933

Nome: (85140/1) REINVALDO NELSON PETERSEN
Cargo/Função: (4740) APOIO ADM EDUC
PROFISSIONALIZADO-30
Órgão: SECRETARIA DE ESTADO DE EDUCACAO
Nível: 009
A Partir de: 08/02/2024

Processo N.: 1000004483682

Nome: (238230/1) REJANE ALVES RODRIGUES DITZ
Cargo/Função: (3441) PROFESSOR EDUC. BASICA
Órgão: SECRETARIA DE ESTADO DE EDUCACAO
Nível: 005
A Partir de: 23/02/2024

Processo N.: 1000004455134

Nome: (84958/1) REJANE BEATRIZ SOUZA WEBER CAVALCANTE
Cargo/Função: (3441) PROFESSOR EDUC. BASICA
Órgão: SECRETARIA DE ESTADO DE EDUCACAO
Nível: 009
A Partir de: 02/02/2024

Processo N.: 1000004456057

Nome: (85712/1) RENATA FREITAS SIQUEIRA
Cargo/Função: (3441) PROFESSOR EDUC. BASICA
Órgão: SECRETARIA DE ESTADO DE EDUCACAO
Nível: 009
A Partir de: 02/02/2024

Processo N.: 1000004459205

Nome: (84417/1) RENILDA APARECIDA RIBEIRO DA FONSECA
Cargo/Função: (3441) PROFESSOR EDUC. BASICA
Órgão: SECRETARIA DE ESTADO DE EDUCACAO
Nível: 009
A Partir de: 08/02/2024

Processo N.: 1000004453646

Nome: (65251/4) RENILDA MIRANDA CEBALHO
Cargo/Função: (3441) PROFESSOR EDUC. BASICA
Órgão: SECRETARIA DE ESTADO DE EDUCACAO
Nível: 009
A Partir de: 02/02/2024

Processo N.: 1000004483686

Nome: (140417/12) RICARDO DOURADO PEREIRA
Cargo/Função: (3441) PROFESSOR EDUC. BASICA
Órgão: SECRETARIA DE ESTADO DE EDUCACAO
Nível: 005
A Partir de: 24/02/2024

Processo N.: 1000004453424

Nome: (63644/5) RICARDO FERREIRA DE SOUZA
Cargo/Função: (3441) PROFESSOR EDUC. BASICA
Órgão: SECRETARIA DE ESTADO DE EDUCACAO
Nível: 009
A Partir de: 02/02/2024

Processo N.: 1000004453908

Nome: (84585/1) RILDO GONCALVES DE AMORIM
Cargo/Função: (3441) PROFESSOR EDUC. BASICA
Órgão: SECRETARIA DE ESTADO DE EDUCACAO
Nível: 009
A Partir de: 02/02/2024

Processo N.: 1000004453512

Nome: (37096/9) RINALDO PEREIRA DE SOUZA
Cargo/Função: (3441) PROFESSOR EDUC. BASICA
Órgão: SECRETARIA DE ESTADO DE EDUCACAO
Nível: 009
A Partir de: 02/02/2024

Processo N.: 1000004457846

Nome: (58976/3) RITA DE CASSIA CRUZ COELHO
Cargo/Função: (3441) PROFESSOR EDUC. BASICA
Órgão: SECRETARIA DE ESTADO DE EDUCACAO
Nível: 009
A Partir de: 03/02/2024

Processo N.: 1000004464264

Nome: (84717/1) ROBERJANE ALMEIDA BARBOSA COSTA
Cargo/Função: (4731) TEC ADM EDUC PROFISSIONALIZADO-30
Órgão: SECRETARIA DE ESTADO DE EDUCACAO
Nível: 009
A Partir de: 11/02/2024

Processo N.: 1000004450758

Nome: (54973/5) ROBERTA MONICA AMARAL
Cargo/Função: (3441) PROFESSOR EDUC. BASICA
Órgão: SECRETARIA DE ESTADO DE EDUCACAO
Nível: 009
A Partir de: 02/02/2024

Processo N.: 1000004453349

Nome: (74445/2) ROBERTO DE SOUZA XAVIER
Cargo/Função: (3441) PROFESSOR EDUC. BASICA
Órgão: SECRETARIA DE ESTADO DE EDUCACAO
Nível: 009
A Partir de: 02/02/2024

Processo N.: 1000004483690

Nome: (89011/1) ROBERTO JOSE LEONEL
Cargo/Função: (4740) APOIO ADM EDUC
PROFISSIONALIZADO-30
Órgão: SECRETARIA DE ESTADO DE EDUCACAO
Nível: 009
A Partir de: 26/02/2024

Processo N.: 1000004453651

Nome: (61971/2) RODRIGO SANDOVAL TEDESCO RIBEIRO
Cargo/Função: (3441) PROFESSOR EDUC. BASICA
Órgão: SECRETARIA DE ESTADO DE EDUCACAO
Nível: 009
A Partir de: 02/02/2024

Processo N.: 1000004458082

Nome: (77702/2) ROGERIO ANTONIO MELO
Cargo/Função: (4740) APOIO ADM EDUC
PROFISSIONALIZADO-30
Órgão: SECRETARIA DE ESTADO DE EDUCACAO
Nível: 009
A Partir de: 08/02/2024

Processo N.: 1000004459185

Nome: (36961/9) ROGERIO ANTONIO PENSO
Cargo/Função: (3441) PROFESSOR EDUC. BASICA
Órgão: SECRETARIA DE ESTADO DE EDUCACAO
Nível: 009
A Partir de: 08/02/2024

Processo N.: 1000004454711

Nome: (70864/4) ROGERIO DOS SANTOS LIMA
Cargo/Função: (3441) PROFESSOR EDUC. BASICA
Órgão: SECRETARIA DE ESTADO DE EDUCACAO
Nível: 009
A Partir de: 02/02/2024

Processo N.: 1000004460001

Nome: (87286/1) ROGERIO FERNANDES DOS SANTOS SILVA
Cargo/Função: (4731) TEC ADM EDUC PROFISSIONALIZADO-30
Órgão: SECRETARIA DE ESTADO DE EDUCACAO
Nível: 009
A Partir de: 08/02/2024

Processo N.: 1000004460538

Nome: (85196/1) ROGERIO FERREIRA MIRANDA
Cargo/Função: (4731) TEC ADM EDUC PROFISSIONALIZADO-30
Órgão: SECRETARIA DE ESTADO DE EDUCACAO
Nível: 009
A Partir de: 08/02/2024

Processo N.: 1000004455495

Nome: (70107/3) ROMEU DONATTI
Cargo/Função: (3441) PROFESSOR EDUC. BASICA
Órgão: SECRETARIA DE ESTADO DE EDUCACAO
Nível: 009
A Partir de: 02/02/2024

Processo N.: 1000004458031

Nome: (39787/14) ROMILDO PEREIRA CARLOS
Cargo/Função: (3441) PROFESSOR EDUC. BASICA
Órgão: SECRETARIA DE ESTADO DE EDUCACAO
Nível: 009
A Partir de: 03/02/2024

Processo N.: 1000004453617

Nome: (85324/1) RONAN MARQUES
Cargo/Função: (3441) PROFESSOR EDUC. BASICA
Órgão: SECRETARIA DE ESTADO DE EDUCACAO
Nível: 009
A Partir de: 02/02/2024

Processo N.: 1000004455087

Nome: (47392/8) ROQUE ADEMIR SAUZEN
Cargo/Função: (3441) PROFESSOR EDUC. BASICA
Órgão: SECRETARIA DE ESTADO DE EDUCACAO
Nível: 009
A Partir de: 02/02/2024

Processo N.: 1000004453677

Nome: (73970/2) ROSA MARIA PEXE
Cargo/Função: (3441) PROFESSOR EDUC. BASICA
Órgão: SECRETARIA DE ESTADO DE EDUCACAO
Nível: 009
A Partir de: 02/02/2024

Processo N.: 1000004460003

Nome: (67659/3) ROSALIA VICENTE DA COSTA
Cargo/Função: (4731) TEC ADM EDUC PROFISSIONALIZADO-30
Órgão: SECRETARIA DE ESTADO DE EDUCACAO
Nível: 009
A Partir de: 08/02/2024

Processo N.: 1000004458114

Nome: (87736/1) ROSALINA ANASTACIA DE OLIVEIRA
Cargo/Função: (4740) APOIO ADM EDUC PROFISSIONALIZADO-30
Órgão: SECRETARIA DE ESTADO DE EDUCACAO
Nível: 009
A Partir de: 08/02/2024

Processo N.: 1000004453482

Nome: (84527/1) ROSANA APARECIDA SIANO DA SILVA
Cargo/Função: (3441) PROFESSOR EDUC. BASICA
Órgão: SECRETARIA DE ESTADO DE EDUCACAO
Nível: 009
A Partir de: 02/02/2024

Processo N.: 1000004456823

Nome: (62272/5) ROSANA FARIA LEITE
Cargo/Função: (3441) PROFESSOR EDUC. BASICA
Órgão: SECRETARIA DE ESTADO DE EDUCACAO
Nível: 009
A Partir de: 02/02/2024

Processo N.: 1000004453632

Nome: (71059/3) ROSANA GONCALVES MOURA DA SILVA
Cargo/Função: (3441) PROFESSOR EDUC. BASICA
Órgão: SECRETARIA DE ESTADO DE EDUCACAO
Nível: 009
A Partir de: 02/02/2024

Processo N.: 1000004456802

Nome: (67169/3) ROSANA LUCE MAGOSSO DE FREITAS
Cargo/Função: (3441) PROFESSOR EDUC. BASICA
Órgão: SECRETARIA DE ESTADO DE EDUCACAO
Nível: 009
A Partir de: 02/02/2024

Processo N.: 1000004458194

Nome: (71446/4) ROSANGELA ALEXANDRE BUENO
Cargo/Função: (3441) PROFESSOR EDUC. BASICA
Órgão: SECRETARIA DE ESTADO DE EDUCACAO
Nível: 009
A Partir de: 08/02/2024

Processo N.: 1000004460727

Nome: (87011/1) ROSANGELA DOS SANTOS SILVA
Cargo/Função: (4740) APOIO ADM EDUC PROFISSIONALIZADO-30
Órgão: SECRETARIA DE ESTADO DE EDUCACAO
Nível: 009
A Partir de: 09/02/2024

Processo N.: 1000004483692

Nome: (66844/2) ROSANGELA ESPERANDIO CELANTI
Cargo/Função: (3441) PROFESSOR EDUC. BASICA
Órgão: SECRETARIA DE ESTADO DE EDUCACAO
Nível: 005
A Partir de: 25/02/2024

Processo N.: 1000004457798

Nome: (76267/2) ROSANGELA FROES DE MORAES LEITE
Cargo/Função: (3441) PROFESSOR EDUC. BASICA
Órgão: SECRETARIA DE ESTADO DE EDUCACAO
Nível: 009
A Partir de: 03/02/2024

Processo N.: 1000004464150

Nome: (59220/4) ROSANGELA MAXIMO DE SOUZA
Cargo/Função: (4731) TEC ADM EDUC PROFISSIONALIZADO-30
Órgão: SECRETARIA DE ESTADO DE EDUCACAO
Nível: 009
A Partir de: 09/02/2024

Processo N.: 1000004453505

Nome: (85249/1) ROSANGELA MIRANDA MORIMOTO GUEDES
Cargo/Função: (3441) PROFESSOR EDUC. BASICA
Órgão: SECRETARIA DE ESTADO DE EDUCACAO
Nível: 009
A Partir de: 02/02/2024

Processo N.: 1000004465542

Nome: (302610/1) ROSANGELA PARISI MAFRA
Cargo/Função: (3441) PROFESSOR EDUC. BASICA
Órgão: SECRETARIA DE ESTADO DE EDUCACAO
Nível: 002
A Partir de: 19/01/2024

Processo N.: 1000004460546

Nome: (87013/1) ROSANGELA SALETE COSTA MACHADO
Cargo/Função: (4731) TEC ADM EDUC PROFISSIONALIZADO-30
Órgão: SECRETARIA DE ESTADO DE EDUCACAO
Nível: 009
A Partir de: 08/02/2024

Processo N.: 1000004459199

Nome: (69191/4) ROSANIA CAROLINA DE SANTANA SOUZA
Cargo/Função: (3441) PROFESSOR EDUC. BASICA
Órgão: SECRETARIA DE ESTADO DE EDUCACAO
Nível: 009
A Partir de: 08/02/2024

Processo N.: SES-PRO-2023/68050

Nome: (62691/3) ROSE APARECIDA DE SOUZA BARROS LIMA
Cargo/Função: (4912) PROFIS TEC NIV SUPERIOR SERV SAUDE
SUS
Órgão: SECRETARIA DE ESTADO DE SAUDE
Nível: 007
A Partir de: 12/08/2023

Processo N.: 1000004455792

Nome: (84978/1) ROSE MEIRE MASSAMBANI DE SOUZA
Cargo/Função: (3441) PROFESSOR EDUC. BASICA
Órgão: SECRETARIA DE ESTADO DE EDUCACAO
Nível: 009
A Partir de: 02/02/2024

Processo N.: 1000004465548

Nome: (94228/59) ROSELI ALVES FERREIRA LEAL
Cargo/Função: (3441) PROFESSOR EDUC. BASICA
Órgão: SECRETARIA DE ESTADO DE EDUCACAO
Nível: 002
A Partir de: 05/01/2024

Processo N.: 1000004454773

Nome: (45548/7) ROSELY GEORGINA CORREA DE SOUZA
Cargo/Função: (3441) PROFESSOR EDUC. BASICA
Órgão: SECRETARIA DE ESTADO DE EDUCACAO
Nível: 009
A Partir de: 02/02/2024

Processo N.: 1000004459695

Nome: (68911/5) ROSELY OSSUNA DE SOUZA
Cargo/Função: (3441) PROFESSOR EDUC. BASICA
Órgão: SECRETARIA DE ESTADO DE EDUCACAO
Nível: 009
A Partir de: 08/02/2024

Processo N.: 1000004455308

Nome: (82923/2) ROSEMAR EURICO COENGA
Cargo/Função: (3441) PROFESSOR EDUC. BASICA
Órgão: SECRETARIA DE ESTADO DE EDUCACAO
Nível: 009
A Partir de: 03/02/2024

Processo N.: 1000004482807

Nome: (121586/7) ROSEMARI BERNARDI
Cargo/Função: (3441) PROFESSOR EDUC. BASICA
Órgão: SECRETARIA DE ESTADO DE EDUCACAO
Nível: 005
A Partir de: 24/02/2024

Processo N.: 1000004454004

Nome: (87025/1) ROSEMEIRE APARECIDA CARDOSO CORREIA
Cargo/Função: (3441) PROFESSOR EDUC. BASICA
Órgão: SECRETARIA DE ESTADO DE EDUCACAO
Nível: 009
A Partir de: 02/02/2024

Processo N.: 1000004453529

Nome: (70587/5) ROSEMEYRE PINHEIRO DE OLIVEIRA
Cargo/Função: (3441) PROFESSOR EDUC. BASICA
Órgão: SECRETARIA DE ESTADO DE EDUCACAO
Nível: 009
A Partir de: 02/02/2024

Processo N.: 1000004453976

Nome: (39596/2) ROSENEI BAIROS DE FREITAS CARVALHO
Cargo/Função: (3441) PROFESSOR EDUC. BASICA
Órgão: SECRETARIA DE ESTADO DE EDUCACAO
Nível: 009
A Partir de: 02/02/2024

Processo N.: 1000004455895

Nome: (69811/4) ROSILDA PINHEIRO DE OLIVEIRA
Cargo/Função: (3441) PROFESSOR EDUC. BASICA
Órgão: SECRETARIA DE ESTADO DE EDUCACAO
Nível: 009
A Partir de: 02/02/2024

Processo N.: 1000004453333

Nome: (59625/5) ROSILENE DE LARA PINTO
Cargo/Função: (3441) PROFESSOR EDUC. BASICA
Órgão: SECRETARIA DE ESTADO DE EDUCACAO
Nível: 009
A Partir de: 02/02/2024

Processo N.: 1000004460511

Nome: (84591/1) ROSILENE MEDEIROS ROCHA
Cargo/Função: (4731) TEC ADM EDUC PROFISSIONALIZADO-30
Órgão: SECRETARIA DE ESTADO DE EDUCACAO
Nível: 009
A Partir de: 08/02/2024

Processo N.: 1000004460806

Nome: (67022/8) ROSILENE PINTO DOS SANTOS
Cargo/Função: (3441) PROFESSOR EDUC. BASICA
Órgão: SECRETARIA DE ESTADO DE EDUCACAO
Nível: 009
A Partir de: 09/02/2024

Processo N.: 1000004455838

Nome: (75331/2) ROSIMAR PEREIRA
Cargo/Função: (3441) PROFESSOR EDUC. BASICA
Órgão: SECRETARIA DE ESTADO DE EDUCACAO
Nível: 009
A Partir de: 02/02/2024

Processo N.: 1000004460521

Nome: (47507/10) ROSIMAR SOARES DOS REIS RUBIM DE
TOLEDO
Cargo/Função: (4731) TEC ADM EDUC PROFISSIONALIZADO-30
Órgão: SECRETARIA DE ESTADO DE EDUCACAO
Nível: 009
A Partir de: 08/02/2024

Processo N.: 1000004454650

Nome: (76065/6) ROSIMEIRE APARECIDA DE JESUS GONCALVES
Cargo/Função: (3441) PROFESSOR EDUC. BASICA
Órgão: SECRETARIA DE ESTADO DE EDUCACAO
Nível: 009
A Partir de: 02/02/2024

Processo N.: 1000004455810

Nome: (60000/5) ROSIMERI APARECIDA VIGANO
Cargo/Função: (3441) PROFESSOR EDUC. BASICA
Órgão: SECRETARIA DE ESTADO DE EDUCACAO
Nível: 009
A Partir de: 02/02/2024

Processo N.: 1000004453459

Nome: (46488/11) ROSIMEYRE GOMES DA SILVA MERIB
Cargo/Função: (3441) PROFESSOR EDUC. BASICA
Órgão: SECRETARIA DE ESTADO DE EDUCACAO
Nível: 009
A Partir de: 02/02/2024

Processo N.: 1000004455344

Nome: (76389/2) ROSINEIA SOARES DOS SANTOS
Cargo/Função: (3441) PROFESSOR EDUC. BASICA
Órgão: SECRETARIA DE ESTADO DE EDUCACAO
Nível: 009
A Partir de: 02/02/2024

Processo N.: 1000004456051

Nome: (71362/4) ROSINEIRI APARECIDA DE OLIVEIRA MARTINS
Cargo/Função: (3441) PROFESSOR EDUC. BASICA
Órgão: SECRETARIA DE ESTADO DE EDUCACAO
Nível: 009
A Partir de: 02/02/2024

Processo N.: 1000004450527

Nome: (63117/2) ROSIRENE BENTO DA ROCHA
Cargo/Função: (3441) PROFESSOR EDUC. BASICA
Órgão: SECRETARIA DE ESTADO DE EDUCACAO
Nível: 009
A Partir de: 02/02/2024

Processo N.: 1000004455965

Nome: (78342/2) ROSIVANA DA SILVA SANTOS
Cargo/Função: (3441) PROFESSOR EDUC. BASICA
Órgão: SECRETARIA DE ESTADO DE EDUCACAO
Nível: 009
A Partir de: 02/02/2024

Processo N.: 1000004457579

Nome: (58821/10) ROSIVETH APARECIDA DO ESPIRITO SANTO
Cargo/Função: (3441) PROFESSOR EDUC. BASICA
Órgão: SECRETARIA DE ESTADO DE EDUCACAO
Nível: 009
A Partir de: 02/02/2024

Processo N.: 1000004457570

Nome: (45896/5) ROZANA MARIA DA SILVA
Cargo/Função: (3441) PROFESSOR EDUC. BASICA
Órgão: SECRETARIA DE ESTADO DE EDUCACAO
Nível: 008
A Partir de: 02/02/2024

Processo N.: 1000004466912

Nome: (56016/3) ROZELY DE FATIMA PARMEJANE MOURA
Cargo/Função: (4731) TEC ADM EDUC PROFISSIONALIZADO-30
Órgão: SECRETARIA DE ESTADO DE EDUCACAO
Nível: 009
A Partir de: 01/10/2022

Processo N.: 1000004455355

Nome: (68438/6) ROZENICE EVANGELISTA SANCHES
Cargo/Função: (3441) PROFESSOR EDUC. BASICA
Órgão: SECRETARIA DE ESTADO DE EDUCACAO
Nível: 009
A Partir de: 02/02/2024

Processo N.: 1000004459693

Nome: (77532/2) ROZILENE TAKAHASHI DE OLIVEIRA
Cargo/Função: (4731) TEC ADM EDUC PROFISSIONALIZADO-30
Órgão: SECRETARIA DE ESTADO DE EDUCACAO
Nível: 009
A Partir de: 08/02/2024

Processo N.: 1000004450864

Nome: (43801/6) RUBENS JOSE TADEI
Cargo/Função: (3441) PROFESSOR EDUC. BASICA
Órgão: SECRETARIA DE ESTADO DE EDUCACAO
Nível: 009
A Partir de: 02/02/2024

Processo N.: 1000004450803

Nome: (39765/10) RUBINALDO GOMES DA SILVA
Cargo/Função: (3441) PROFESSOR EDUC. BASICA
Órgão: SECRETARIA DE ESTADO DE EDUCACAO
Nível: 009
A Partir de: 02/02/2024

Processo N.: 1000004457909

Nome: (59810/3) RUTH SOUSA DOURADO
Cargo/Função: (3441) PROFESSOR EDUC. BASICA
Órgão: SECRETARIA DE ESTADO DE EDUCACAO
Nível: 009
A Partir de: 03/02/2024

Processo N.: 1000004455944

Nome: (70990/3) RUTHNEIA CAVALCANTE PEREIRA DE MORAES
Cargo/Função: (3441) PROFESSOR EDUC. BASICA
Órgão: SECRETARIA DE ESTADO DE EDUCACAO
Nível: 009
A Partir de: 02/02/2024

Processo N.: 1000004453516

Nome: (61974/6) SANDRA CORREA DA COSTA
Cargo/Função: (3441) PROFESSOR EDUC. BASICA
Órgão: SECRETARIA DE ESTADO DE EDUCACAO
Nível: 009
A Partir de: 02/02/2024

Processo N.: 1000004464225

Nome: (47667/7) SANDRA HELENA DE SOUZA AZUAGA
Cargo/Função: (4731) TEC ADM EDUC PROFISSIONALIZADO-30
Órgão: SECRETARIA DE ESTADO DE EDUCACAO
Nível: 009
A Partir de: 11/02/2024

Processo N.: 1000004455878

Nome: (64312/4) SANDRA MARIA GONCALVES DA SILVA
Cargo/Função: (3441) PROFESSOR EDUC. BASICA
Órgão: SECRETARIA DE ESTADO DE EDUCACAO
Nível: 009
A Partir de: 02/02/2024

Processo N.: 1000004457853

Nome: (55969/3) SANDRA REGINA DE QUEIROZ
Cargo/Função: (3441) PROFESSOR EDUC. BASICA
Órgão: SECRETARIA DE ESTADO DE EDUCACAO
Nível: 009
A Partir de: 03/02/2024

Processo N.: 1000004457930

Nome: (85139/1) SANDRA REGINA SILVA DOS SANTOS
Cargo/Função: (4740) APOIO ADM EDUC PROFISSIONALIZADO-30
Órgão: SECRETARIA DE ESTADO DE EDUCACAO
Nível: 009
A Partir de: 08/02/2024

Processo N.: 1000004460869

Nome: (69822/6) SANDRA ROSA DA SILVA
Cargo/Função: (4731) TEC ADM EDUC PROFISSIONALIZADO-30
Órgão: SECRETARIA DE ESTADO DE EDUCACAO
Nível: 009
A Partir de: 09/02/2024

Processo N.: 1000004457611

Nome: (70925/3) SARA VITALINO DE SOUZA
Cargo/Função: (3441) PROFESSOR EDUC. BASICA
Órgão: SECRETARIA DE ESTADO DE EDUCACAO
Nível: 009
A Partir de: 02/02/2024

Processo N.: 1000004459378

Nome: (87752/1) SATURNINO ARMANDO OJEDA
Cargo/Função: (3441) PROFESSOR EDUC. BASICA
Órgão: SECRETARIA DE ESTADO DE EDUCACAO
Nível: 009
A Partir de: 08/02/2024

Processo N.: 1000004453878

Nome: (61875/4) SEBASTIAO FERREIRA DE SOUZA
Cargo/Função: (3441) PROFESSOR EDUC. BASICA
Órgão: SECRETARIA DE ESTADO DE EDUCACAO
Nível: 009
A Partir de: 02/02/2024

Processo N.: 1000004459384

Nome: (66913/2) SEBASTIAO RIBEIRO DA CRUZ
Cargo/Função: (3441) PROFESSOR EDUC. BASICA
Órgão: SECRETARIA DE ESTADO DE EDUCACAO
Nível: 009
A Partir de: 08/02/2024

Processo N.: 1000004455643

Nome: (86958/1) SEBASTIAO SOARES DA SILVA
Cargo/Função: (3441) PROFESSOR EDUC. BASICA
Órgão: SECRETARIA DE ESTADO DE EDUCACAO
Nível: 009
A Partir de: 02/02/2024

Processo N.: 1000004459287

Nome: (39516/4) SELMA OURIVES TOMAZELI
Cargo/Função: (3441) PROFESSOR EDUC. BASICA
Órgão: SECRETARIA DE ESTADO DE EDUCACAO
Nível: 009
A Partir de: 08/02/2024

Processo N.: 1000004460752**Nome: (87281/1) SELMA PINHEIRO DE MATOS****Cargo/Função: (4740) APOIO ADM EDUC****PROFISSIONALIZADO-30****Órgão: SECRETARIA DE ESTADO DE EDUCACAO****Nível: 009****A Partir de: 09/02/2024****Processo N.: 1000004459915****Nome: (87079/1) SELMA REGINA SOARES DOS SANTOS****Cargo/Função: (4731) TEC ADM EDUC PROFISSIONALIZADO-30****Órgão: SECRETARIA DE ESTADO DE EDUCACAO****Nível: 009****A Partir de: 08/02/2024****Processo N.: 1000004450802****Nome: (58884/2) SERGIO CARLOS DA SILVA****Cargo/Função: (3441) PROFESSOR EDUC. BASICA****Órgão: SECRETARIA DE ESTADO DE EDUCACAO****Nível: 009****A Partir de: 02/02/2024****Processo N.: 1000004453743****Nome: (33198/2) SERGIO OLIVO****Cargo/Função: (3441) PROFESSOR EDUC. BASICA****Órgão: SECRETARIA DE ESTADO DE EDUCACAO****Nível: 009****A Partir de: 02/02/2024****Processo N.: 1000004450727****Nome: (84344/1) SERGIO TEZINI MOLINA****Cargo/Função: (3441) PROFESSOR EDUC. BASICA****Órgão: SECRETARIA DE ESTADO DE EDUCACAO****Nível: 009****A Partir de: 02/02/2024****Processo N.: 1000004453972****Nome: (53943/8) SIDNEI FERREIRA MENDES****Cargo/Função: (3441) PROFESSOR EDUC. BASICA****Órgão: SECRETARIA DE ESTADO DE EDUCACAO****Nível: 009****A Partir de: 02/02/2024****Processo N.: 1000004455530****Nome: (46184/9) SIDNEY DE OLIVEIRA BORGES****Cargo/Função: (3441) PROFESSOR EDUC. BASICA****Órgão: SECRETARIA DE ESTADO DE EDUCACAO****Nível: 009****A Partir de: 02/02/2024****Processo N.: 1000004456936****Nome: (49501/2) SILEI RIBEIRO DA SILVA FRANCA****Cargo/Função: (3441) PROFESSOR EDUC. BASICA****Órgão: SECRETARIA DE ESTADO DE EDUCACAO****Nível: 009****A Partir de: 02/02/2024****Processo N.: 1000004455515****Nome: (50550/6) SILMARA CARINA GARCIA DIAS****Cargo/Função: (3441) PROFESSOR EDUC. BASICA****Órgão: SECRETARIA DE ESTADO DE EDUCACAO****Nível: 009****A Partir de: 02/02/2024****Processo N.: 1000004472665****Nome: (88023/1) SILMARA PEREIRA DE ARRUDA****Cargo/Função: (4740) APOIO ADM EDUC****PROFISSIONALIZADO-30****Órgão: SECRETARIA DE ESTADO DE EDUCACAO****Nível: 009****A Partir de: 19/02/2024****Processo N.: 1000004459232****Nome: (87305/1) SILVANA APARECIDA GOMES****Cargo/Função: (3441) PROFESSOR EDUC. BASICA****Órgão: SECRETARIA DE ESTADO DE EDUCACAO****Nível: 009****A Partir de: 08/02/2024****Processo N.: 1000004455906****Nome: (87298/1) SILVANA APARECIDA LEITE SILVA****Cargo/Função: (3441) PROFESSOR EDUC. BASICA****Órgão: SECRETARIA DE ESTADO DE EDUCACAO****Nível: 009****A Partir de: 02/02/2024****Processo N.: 1000004455490****Nome: (69178/4) SILVANA DE OLIVEIRA****Cargo/Função: (3441) PROFESSOR EDUC. BASICA****Órgão: SECRETARIA DE ESTADO DE EDUCACAO****Nível: 009****A Partir de: 02/02/2024****Processo N.: 1000004455363****Nome: (65096/2) SILVANA PAULO SOCORRO MARTINS****Cargo/Função: (3441) PROFESSOR EDUC. BASICA****Órgão: SECRETARIA DE ESTADO DE EDUCACAO****Nível: 009****A Partir de: 02/02/2024****Processo N.: 1000004483523****Nome: (89225/62) SILVANA RODRIGUES DA SILVA****Cargo/Função: (3441) PROFESSOR EDUC. BASICA****Órgão: SECRETARIA DE ESTADO DE EDUCACAO****Nível: 005****A Partir de: 24/02/2024****Processo N.: 1000004450690****Nome: (84313/1) SILVANI DE PAULA TAVARES****Cargo/Função: (3441) PROFESSOR EDUC. BASICA****Órgão: SECRETARIA DE ESTADO DE EDUCACAO****Nível: 009****A Partir de: 02/02/2024****Processo N.: 1000004455910****Nome: (68550/4) SILVIA APARECIDA MASCHIO****Cargo/Função: (3441) PROFESSOR EDUC. BASICA****Órgão: SECRETARIA DE ESTADO DE EDUCACAO****Nível: 009****A Partir de: 02/02/2024****Processo N.: 1000004465553****Nome: (137933/8) SILVIA BARBARA PRISCILA VACARIO****Cargo/Função: (3441) PROFESSOR EDUC. BASICA****Órgão: SECRETARIA DE ESTADO DE EDUCACAO****Nível: 002****A Partir de: 05/01/2024****Processo N.: 1000004483703****Nome: (212894/7) SILVIA CASSIA DA COSTA****Cargo/Função: (3441) PROFESSOR EDUC. BASICA****Órgão: SECRETARIA DE ESTADO DE EDUCACAO****Nível: 005****A Partir de: 28/02/2024****Processo N.: 1000004456781****Nome: (51686/3) SILVIA MARA MORENO LIMA****Cargo/Função: (3441) PROFESSOR EDUC. BASICA****Órgão: SECRETARIA DE ESTADO DE EDUCACAO****Nível: 009****A Partir de: 02/02/2024****Processo N.: 1000004459229****Nome: (87018/1) SILVIA MARIA FERREIRA PASSOS DA SILVA****Cargo/Função: (3441) PROFESSOR EDUC. BASICA****Órgão: SECRETARIA DE ESTADO DE EDUCACAO****Nível: 009****A Partir de: 08/02/2024****Processo N.: 1000004460706****Nome: (76539/2) SILVIA REGINA DA CRUZ****Cargo/Função: (4740) APOIO ADM EDUC****PROFISSIONALIZADO-30****Órgão: SECRETARIA DE ESTADO DE EDUCACAO****Nível: 009****A Partir de: 09/02/2024**

Processo N.: 1000004457960

Nome: (45727/7) SILVIO ALVES NOGUEIRA
Cargo/Função: (3441) PROFESSOR EDUC. BASICA
Órgão: SECRETARIA DE ESTADO DE EDUCACAO
Nível: 009
A Partir de: 03/02/2024

Processo N.: 1000004453489

Nome: (82731/2) SIMONE APARECIDA DA SILVA
Cargo/Função: (3441) PROFESSOR EDUC. BASICA
Órgão: SECRETARIA DE ESTADO DE EDUCACAO
Nível: 009
A Partir de: 02/02/2024

Processo N.: 1000004455933

Nome: (82846/2) SIMONE DE PAULA ROCHA
Cargo/Função: (3441) PROFESSOR EDUC. BASICA
Órgão: SECRETARIA DE ESTADO DE EDUCACAO
Nível: 009
A Partir de: 02/02/2024

Processo N.: 1000004450624

Nome: (66547/4) SIMONE FERNANDES VALENTE
Cargo/Função: (3441) PROFESSOR EDUC. BASICA
Órgão: SECRETARIA DE ESTADO DE EDUCACAO
Nível: 009
A Partir de: 02/02/2024

Processo N.: 1000004455140

Nome: (76428/2) SIMONE MARQUES LOURENCO
Cargo/Função: (3441) PROFESSOR EDUC. BASICA
Órgão: SECRETARIA DE ESTADO DE EDUCACAO
Nível: 009
A Partir de: 02/02/2024

Processo N.: 1000004453269

Nome: (65291/3) SIMONE MORENO RUBIO VENDRAME
Cargo/Função: (3441) PROFESSOR EDUC. BASICA
Órgão: SECRETARIA DE ESTADO DE EDUCACAO
Nível: 009
A Partir de: 02/02/2024

Processo N.: 1000004456808

Nome: (70369/5) SIMONE SANCHES VICENTE MORAIS
Cargo/Função: (3441) PROFESSOR EDUC. BASICA
Órgão: SECRETARIA DE ESTADO DE EDUCACAO
Nível: 009
A Partir de: 02/02/2024

Processo N.: 1000004453456

Nome: (46402/9) SINVAL FERREIRA COELHO
Cargo/Função: (3441) PROFESSOR EDUC. BASICA
Órgão: SECRETARIA DE ESTADO DE EDUCACAO
Nível: 009
A Partir de: 02/02/2024

Processo N.: 1000004453317

Nome: (57225/2) SIRLENE MACHADO PEREIRA ARRUDA
Cargo/Função: (3441) PROFESSOR EDUC. BASICA
Órgão: SECRETARIA DE ESTADO DE EDUCACAO
Nível: 009
A Partir de: 02/02/2024

Processo N.: 1000004450710

Nome: (64315/5) SIRLENI JULIANI
Cargo/Função: (3441) PROFESSOR EDUC. BASICA
Órgão: SECRETARIA DE ESTADO DE EDUCACAO
Nível: 009
A Partir de: 02/02/2024

Processo N.: 1000004458025

Nome: (85747/1) SIRLEY CLAUDINO DA SILVA
Cargo/Função: (4740) APOIO ADM EDUC
PROFISSIONALIZADO-30
Órgão: SECRETARIA DE ESTADO DE EDUCACAO
Nível: 009
A Partir de: 08/02/2024

Processo N.: 1000004459465

Nome: (72886/5) SIRLEY LANGE
Cargo/Função: (3441) PROFESSOR EDUC. BASICA
Órgão: SECRETARIA DE ESTADO DE EDUCACAO
Nível: 009
A Partir de: 08/02/2024

Processo N.: 1000004459433

Nome: (84653/1) SIZENANDO FRANCISCO CRUZ
Cargo/Função: (3441) PROFESSOR EDUC. BASICA
Órgão: SECRETARIA DE ESTADO DE EDUCACAO
Nível: 009
A Partir de: 08/02/2024

Processo N.: 1000004458058

Nome: (88011/1) SOFIA DE BRITO BRAGA
Cargo/Função: (4740) APOIO ADM EDUC
PROFISSIONALIZADO-30
Órgão: SECRETARIA DE ESTADO DE EDUCACAO
Nível: 009
A Partir de: 08/02/2024

Processo N.: 1000004457062

Nome: (87300/1) SOLANGE BORGES MAGALHAES
Cargo/Função: (3441) PROFESSOR EDUC. BASICA
Órgão: SECRETARIA DE ESTADO DE EDUCACAO
Nível: 009
A Partir de: 02/02/2024

Processo N.: 1000004453571

Nome: (87128/1) SOLI ALVES DE OLIVEIRA
Cargo/Função: (3441) PROFESSOR EDUC. BASICA
Órgão: SECRETARIA DE ESTADO DE EDUCACAO
Nível: 009
A Partir de: 02/02/2024

Processo N.: 1000004455288

Nome: (85211/1) SONIA DA COSTA CAMPOS
Cargo/Função: (3441) PROFESSOR EDUC. BASICA
Órgão: SECRETARIA DE ESTADO DE EDUCACAO
Nível: 009
A Partir de: 02/02/2024

Processo N.: 1000004455835

Nome: (74748/2) SONIA DE CARVALHO RODRIGUES
Cargo/Função: (3441) PROFESSOR EDUC. BASICA
Órgão: SECRETARIA DE ESTADO DE EDUCACAO
Nível: 009
A Partir de: 02/02/2024

Processo N.: 1000004457617

Nome: (69383/4) SONIA LIGIA MARTINS DO CARMO
Cargo/Função: (3441) PROFESSOR EDUC. BASICA
Órgão: SECRETARIA DE ESTADO DE EDUCACAO
Nível: 009
A Partir de: 02/02/2024

Processo N.: 1000004455592

Nome: (70998/2) SONIA MARIA BRESCOVICI
Cargo/Função: (3441) PROFESSOR EDUC. BASICA
Órgão: SECRETARIA DE ESTADO DE EDUCACAO
Nível: 009
A Partir de: 02/02/2024

Processo N.: 1000004453290

Nome: (75865/3) SONIA MARIA DE ANDRADE
Cargo/Função: (3441) PROFESSOR EDUC. BASICA
Órgão: SECRETARIA DE ESTADO DE EDUCACAO
Nível: 009
A Partir de: 02/02/2024

Processo N.: 1000004453991

Nome: (49628/3) SONIA REGINA BORGES SOUZA
Cargo/Função: (3441) PROFESSOR EDUC. BASICA
Órgão: SECRETARIA DE ESTADO DE EDUCACAO
Nível: 009
A Partir de: 02/02/2024

Processo N.: 1000004455336

Nome: (70847/5) SORAIA IBRAHIM ALI
Cargo/Função: (3441) PROFESSOR EDUC. BASICA
Órgão: SECRETARIA DE ESTADO DE EDUCACAO
Nível: 009
A Partir de: 02/02/2024

Processo N.: 1000004455093

Nome: (76457/3) SORAIDA GOMES DE CASTRO
Cargo/Função: (3441) PROFESSOR EDUC. BASICA
Órgão: SECRETARIA DE ESTADO DE EDUCACAO
Nível: 009
A Partir de: 02/02/2024

Processo N.: 1000004454708

Nome: (64450/4) SUELENE AMORIM MONTENEGRO
Cargo/Função: (3441) PROFESSOR EDUC. BASICA
Órgão: SECRETARIA DE ESTADO DE EDUCACAO
Nível: 009
A Partir de: 02/02/2024

Processo N.: 1000004481023

Nome: (87589/3) SUELI VIEIRA BARBOSA
Cargo/Função: (4731) TEC ADM EDUC PROFISSIONALIZADO-30
Órgão: SECRETARIA DE ESTADO DE EDUCACAO
Nível: 008
A Partir de: 03/06/2021

Processo N.: 1000004455352

Nome: (84446/1) SUELI YOKO KIDA KAWAHARA
Cargo/Função: (3441) PROFESSOR EDUC. BASICA
Órgão: SECRETARIA DE ESTADO DE EDUCACAO
Nível: 009
A Partir de: 02/02/2024

Processo N.: 1000004459468

Nome: (58343/2) SUELY GONCALVES DE ARAUJO SILVA
Cargo/Função: (3441) PROFESSOR EDUC. BASICA
Órgão: SECRETARIA DE ESTADO DE EDUCACAO
Nível: 009
A Partir de: 08/02/2024

Processo N.: 1000004455289

Nome: (74470/6) SULEIMA CRISTINA LEITE DE MORAES
Cargo/Função: (3441) PROFESSOR EDUC. BASICA
Órgão: SECRETARIA DE ESTADO DE EDUCACAO
Nível: 009
A Partir de: 02/02/2024

Processo N.: 1000004464241

Nome: (87295/1) SUZAN CARLA DE MORAES
Cargo/Função: (4731) TEC ADM EDUC PROFISSIONALIZADO-30
Órgão: SECRETARIA DE ESTADO DE EDUCACAO
Nível: 009
A Partir de: 09/02/2024

Processo N.: 1000004455097

Nome: (39175/10) TANIA APARECIDA TORRENTE FALCI
Cargo/Função: (3441) PROFESSOR EDUC. BASICA
Órgão: SECRETARIA DE ESTADO DE EDUCACAO
Nível: 009
A Partir de: 02/02/2024

Processo N.: 1000004456806

Nome: (65396/4) TANIA CRISTINA LEMES MACHADO
Cargo/Função: (3441) PROFESSOR EDUC. BASICA
Órgão: SECRETARIA DE ESTADO DE EDUCACAO
Nível: 009
A Partir de: 02/02/2024

Processo N.: 1000004460006

Nome: (77737/2) TANIA MARCIA DA SILVA BARROS
Cargo/Função: (4731) TEC ADM EDUC PROFISSIONALIZADO-30
Órgão: SECRETARIA DE ESTADO DE EDUCACAO
Nível: 009
A Partir de: 08/02/2024

Processo N.: 1000004453680

Nome: (70431/4) TANIA MARIA ALENCAR SILVA
Cargo/Função: (3441) PROFESSOR EDUC. BASICA
Órgão: SECRETARIA DE ESTADO DE EDUCACAO
Nível: 009
A Partir de: 02/02/2024

Processo N.: 1000004465585

Nome: (96366/77) TANIA MARLI PECANHA DE BRITO
Cargo/Função: (3441) PROFESSOR EDUC. BASICA
Órgão: SECRETARIA DE ESTADO DE EDUCACAO
Nível: 002
A Partir de: 29/01/2024

Processo N.: 1000004465589

Nome: (302608/1) TATIANE APARECIDA DE MELO BALBINO
Cargo/Função: (3441) PROFESSOR EDUC. BASICA
Órgão: SECRETARIA DE ESTADO DE EDUCACAO
Nível: 002
A Partir de: 05/01/2024

Processo N.: 1000004455844

Nome: (82728/2) TELMA SULEIME DE QUEIROZ SILVA
Cargo/Função: (3441) PROFESSOR EDUC. BASICA
Órgão: SECRETARIA DE ESTADO DE EDUCACAO
Nível: 009
A Partir de: 02/02/2024

Processo N.: 1000004453460

Nome: (53865/4) TELMO DE MAIA PIMENTEL
Cargo/Função: (3441) PROFESSOR EDUC. BASICA
Órgão: SECRETARIA DE ESTADO DE EDUCACAO
Nível: 009
A Partir de: 02/02/2024

Processo N.: 1000004454574

Nome: (84523/1) TERESA CRISTINA AMORIM GALCERAN
Cargo/Função: (3441) PROFESSOR EDUC. BASICA
Órgão: SECRETARIA DE ESTADO DE EDUCACAO
Nível: 009
A Partir de: 02/02/2024

Processo N.: 1000004459304

Nome: (67691/4) TEREZA CRISTINA VIDAL DANTAS
Cargo/Função: (3441) PROFESSOR EDUC. BASICA
Órgão: SECRETARIA DE ESTADO DE EDUCACAO
Nível: 009
A Partir de: 08/02/2024

Processo N.: 1000004459206

Nome: (87017/1) TEREZINHA ADRIANA OLIVEIRA FERREIRA
Cargo/Função: (3441) PROFESSOR EDUC. BASICA
Órgão: SECRETARIA DE ESTADO DE EDUCACAO
Nível: 009
A Partir de: 08/02/2024

Processo N.: 1000004460776

Nome: (85204/1) TEREZINHA DE JESUS NASCIMENTO
Cargo/Função: (4740) APOIO ADM EDUC PROFISSIONALIZADO-30
Órgão: SECRETARIA DE ESTADO DE EDUCACAO
Nível: 009
A Partir de: 09/02/2024

Processo N.: 1000004459192

Nome: (84414/1) TEREZINHA MARIA MENDES
Cargo/Função: (3441) PROFESSOR EDUC. BASICA
Órgão: SECRETARIA DE ESTADO DE EDUCACAO
Nível: 009
A Partir de: 08/02/2024

Processo N.: 1000004453706

Nome: (49440/7) TRUJILO MIGUEL PEREIRA
Cargo/Função: (3441) PROFESSOR EDUC. BASICA
Órgão: SECRETARIA DE ESTADO DE EDUCACAO
Nível: 009
A Partir de: 02/02/2024

Processo N.: 1000004459976

Nome: (34708/2) UDENIR BENEDITO DA COSTA
Cargo/Função: (4731) TEC ADM EDUC PROFISSIONALIZADO-30
Órgão: SECRETARIA DE ESTADO DE EDUCACAO
Nível: 009
A Partir de: 08/02/2024

Processo N.: 1000004455889

Nome: (60699/9) UEZILEI FERREIRA DA SILVA
Cargo/Função: (3441) PROFESSOR EDUC. BASICA
Órgão: SECRETARIA DE ESTADO DE EDUCACAO
Nível: 009
A Partir de: 03/02/2024

Processo N.: 1000004455900

Nome: (75128/2) VALDINEY VIEIRA DA SILVA
Cargo/Função: (3441) PROFESSOR EDUC. BASICA
Órgão: SECRETARIA DE ESTADO DE EDUCACAO
Nível: 009
A Partir de: 02/02/2024

Processo N.: 1000004455897

Nome: (55307/5) VALDIRENE DE SOUZA
Cargo/Função: (3441) PROFESSOR EDUC. BASICA
Órgão: SECRETARIA DE ESTADO DE EDUCACAO
Nível: 009
A Partir de: 02/02/2024

Processo N.: 1000004453500

Nome: (62154/6) VALERIA FERNANDES NEGRAO MARTINS
Cargo/Função: (3441) PROFESSOR EDUC. BASICA
Órgão: SECRETARIA DE ESTADO DE EDUCACAO
Nível: 009
A Partir de: 02/02/2024

Processo N.: 1000004460506

Nome: (39255/6) VALERIO MENDES DA SILVA
Cargo/Função: (4731) TEC ADM EDUC PROFISSIONALIZADO-30
Órgão: SECRETARIA DE ESTADO DE EDUCACAO
Nível: 009
A Partir de: 08/02/2024

Processo N.: 1000004457911

Nome: (66411/3) VALTER CANDIDO DA SILVA
Cargo/Função: (4740) APOIO ADM EDUC
PROFISSIONALIZADO-30
Órgão: SECRETARIA DE ESTADO DE EDUCACAO
Nível: 009
A Partir de: 08/02/2024

Processo N.: 1000004460541

Nome: (44849/9) VALTER CESAR PEREIRA
Cargo/Função: (4731) TEC ADM EDUC PROFISSIONALIZADO-30
Órgão: SECRETARIA DE ESTADO DE EDUCACAO
Nível: 009
A Partir de: 08/02/2024

Processo N.: 1000004453439

Nome: (87023/1) VANESSA ALINE BUSANELLO
Cargo/Função: (3441) PROFESSOR EDUC. BASICA
Órgão: SECRETARIA DE ESTADO DE EDUCACAO
Nível: 009
A Partir de: 02/02/2024

Processo N.: 1000004459422

Nome: (85150/1) VANESSA GONCALVES LOPES COSTA
Cargo/Função: (3441) PROFESSOR EDUC. BASICA
Órgão: SECRETARIA DE ESTADO DE EDUCACAO
Nível: 009
A Partir de: 08/02/2024

Processo N.: 1000004459629

Nome: (2211/2) VANIA MONTEIRO MAGALHAES DE AQUINO
Cargo/Função: (3441) PROFESSOR EDUC. BASICA
Órgão: SECRETARIA DE ESTADO DE EDUCACAO
Nível: 009
A Partir de: 08/02/2024

Processo N.: 1000004455578

Nome: (74777/3) VANISE DALLABONA
Cargo/Função: (3441) PROFESSOR EDUC. BASICA
Órgão: SECRETARIA DE ESTADO DE EDUCACAO
Nível: 009
A Partir de: 02/02/2024

Processo N.: 1000004455559

Nome: (75095/2) VANUSA FERREIRA DA SILVA SOUZA
Cargo/Função: (3441) PROFESSOR EDUC. BASICA
Órgão: SECRETARIA DE ESTADO DE EDUCACAO
Nível: 009
A Partir de: 02/02/2024

Processo N.: 1000004457942

Nome: (85750/1) VANUSSA MOREIRA FARIAS
Cargo/Função: (4740) APOIO ADM EDUC
PROFISSIONALIZADO-30
Órgão: SECRETARIA DE ESTADO DE EDUCACAO
Nível: 009
A Partir de: 08/02/2024

Processo N.: 1000004455959

Nome: (84938/1) VASNI FIGUEIREDO MARISCO
Cargo/Função: (3441) PROFESSOR EDUC. BASICA
Órgão: SECRETARIA DE ESTADO DE EDUCACAO
Nível: 009
A Partir de: 02/02/2024

Processo N.: 1000004456792

Nome: (78657/2) VAUDIREME GLORIA DA SILVA TERTERELHO
Cargo/Função: (3441) PROFESSOR EDUC. BASICA
Órgão: SECRETARIA DE ESTADO DE EDUCACAO
Nível: 009
A Partir de: 02/02/2024

Processo N.: 1000004455964

Nome: (84335/1) VERA DE FATIMA LETRINTA
Cargo/Função: (3441) PROFESSOR EDUC. BASICA
Órgão: SECRETARIA DE ESTADO DE EDUCACAO
Nível: 009
A Partir de: 02/02/2024

Processo N.: 1000004454555

Nome: (67677/4) VERA LUCIA FERRARI
Cargo/Função: (3441) PROFESSOR EDUC. BASICA
Órgão: SECRETARIA DE ESTADO DE EDUCACAO
Nível: 009
A Partir de: 02/02/2024

Processo N.: 1000004453657

Nome: (69742/5) VERA LUCIA FONTANA
Cargo/Função: (3441) PROFESSOR EDUC. BASICA
Órgão: SECRETARIA DE ESTADO DE EDUCACAO
Nível: 009
A Partir de: 03/02/2024

Processo N.: 1000004459616

Nome: (40851/14) VITORIO BERGAMO FILHO
Cargo/Função: (3441) PROFESSOR EDUC. BASICA
Órgão: SECRETARIA DE ESTADO DE EDUCACAO
Nível: 009
A Partir de: 08/02/2024

Processo N.: 1000004455498

Nome: (67085/4) WAGNER RICCI DA SILVA
Cargo/Função: (3441) PROFESSOR EDUC. BASICA
Órgão: SECRETARIA DE ESTADO DE EDUCACAO
Nível: 009
A Partir de: 02/02/2024

Processo N.: 1000004453345

Nome: (69084/4) WAGNON JOSE ALVES VELASCO
Cargo/Função: (3441) PROFESSOR EDUC. BASICA
Órgão: SECRETARIA DE ESTADO DE EDUCACAO
Nível: 009
A Partir de: 02/02/2024

Processo N.: 1000004482823

Nome: (115577/8) WALDINEY SANTANA DA COSTA
Cargo/Função: (3441) PROFESSOR EDUC. BASICA
Órgão: SECRETARIA DE ESTADO DE EDUCACAO
Nível: 005
A Partir de: 24/02/2024

Processo N.: 1000004454611

Nome: (85255/1) WALDIR BOSCO DE ARRUDA MONTENEGRO
Cargo/Função: (3441) PROFESSOR EDUC. BASICA
Órgão: SECRETARIA DE ESTADO DE EDUCACAO
Nível: 009
A Partir de: 02/02/2024

Processo N.: 1000004454063

Nome: (59986/5) WALDIR LEANDRO DE PAULA
Cargo/Função: (3441) PROFESSOR EDUC. BASICA
Órgão: SECRETARIA DE ESTADO DE EDUCACAO
Nível: 009
A Partir de: 02/02/2024

Processo N.: 1000004456940

Nome: (45364/5) WALDNEY JORGE DE LISBOA
Cargo/Função: (3441) PROFESSOR EDUC. BASICA
Órgão: SECRETARIA DE ESTADO DE EDUCACAO
Nível: 009
A Partir de: 02/02/2024

Processo N.: 1000004472150

Nome: (54455/24) WANDERLEA SANTANA DE OLIVEIRA
Cargo/Função: (3441) PROFESSOR EDUC. BASICA
Órgão: SECRETARIA DE ESTADO DE EDUCACAO
Nível: 005
A Partir de: 18/02/2024

Processo N.: 1000004465597

Nome: (207755/44) WELLYGTON JOSE DOS SANTOS
Cargo/Função: (3441) PROFESSOR EDUC. BASICA
Órgão: SECRETARIA DE ESTADO DE EDUCACAO
Nível: 002
A Partir de: 05/01/2024

Processo N.: 1000004453761

Nome: (21742/2) WILCE DE FATIMA CALAZANS BIRCK
Cargo/Função: (3441) PROFESSOR EDUC. BASICA
Órgão: SECRETARIA DE ESTADO DE EDUCACAO
Nível: 009
A Partir de: 02/02/2024

Processo N.: 1000004458067

Nome: (88008/1) WILMA FERRAZ ARRUDA
Cargo/Função: (4740) APOIO ADM EDUC
PROFISSIONALIZADO-30
Órgão: SECRETARIA DE ESTADO DE EDUCACAO
Nível: 009
A Partir de: 08/02/2024

Processo N.: 1000004450590

Nome: (67330/5) WILMA PEREIRA DE LIMA
Cargo/Função: (3441) PROFESSOR EDUC. BASICA
Órgão: SECRETARIA DE ESTADO DE EDUCACAO
Nível: 009
A Partir de: 02/02/2024

Processo N.: 1000004460583

Nome: (66867/2) WILSON ALFONSO NOGUEIRA
Cargo/Função: (4731) TEC ADM EDUC PROFISSIONALIZADO-30
Órgão: SECRETARIA DE ESTADO DE EDUCACAO
Nível: 009
A Partir de: 08/02/2024

Processo N.: SESP-PRO-2023/78171

Nome: (232281/1) WLADIMIR NEGOCEKI
Cargo/Função: (10300) POLICIAL PENAL
Órgão: SECRETARIA DE ESTADO DE SEGURANCA PUBLICA
Nível: 005
A Partir de: 02/05/2023

Processo N.: 1000004457862

Nome: (87272/1) ZACARIAS ANTONIO RODRIGUES
Cargo/Função: (4740) APOIO ADM EDUC
PROFISSIONALIZADO-30
Órgão: SECRETARIA DE ESTADO DE EDUCACAO
Nível: 009
A Partir de: 08/02/2024

Processo N.: 1000004455625

Nome: (46467/9) ZEFERINO DIAS FILHO
Cargo/Função: (3441) PROFESSOR EDUC. BASICA
Órgão: SECRETARIA DE ESTADO DE EDUCACAO
Nível: 009
A Partir de: 02/02/2024

Processo N.: 1000004459307

Nome: (85302/1) ZENAIDE SILVA FERREIRA
Cargo/Função: (3441) PROFESSOR EDUC. BASICA
Órgão: SECRETARIA DE ESTADO DE EDUCACAO
Nível: 009
A Partir de: 08/02/2024

Processo N.: 1000004453669

Nome: (50565/7) ZENE MARIA ELIAS ARANTES
Cargo/Função: (3441) PROFESSOR EDUC. BASICA
Órgão: SECRETARIA DE ESTADO DE EDUCACAO
Nível: 009
A Partir de: 02/02/2024

Processo N.: 1000004453982

Nome: (36968/2) ZENILDO DE CAMPOS BRUNO
Cargo/Função: (3441) PROFESSOR EDUC. BASICA
Órgão: SECRETARIA DE ESTADO DE EDUCACAO
Nível: 009
A Partir de: 02/02/2024

Processo N.: 1000004459209

Nome: (50817/7) ZENILZA ALVES DOS SANTOS
Cargo/Função: (3441) PROFESSOR EDUC. BASICA
Órgão: SECRETARIA DE ESTADO DE EDUCACAO
Nível: 009
A Partir de: 08/02/2024

Processo N.: 1000004457951

Nome: (87003/1) ZILDA DE PAULA PINTO GARCIA
Cargo/Função: (4740) APOIO ADM EDUC
PROFISSIONALIZADO-30
Órgão: SECRETARIA DE ESTADO DE EDUCACAO
Nível: 009
A Partir de: 08/02/2024

Processo N.: 1000004455888

Nome: (61435/7) ZILMA MARTINS DE MOURA
Cargo/Função: (3441) PROFESSOR EDUC. BASICA
Órgão: SECRETARIA DE ESTADO DE EDUCACAO
Nível: 009
A Partir de: 02/02/2024

Processo N.: 1000004457963

Nome: (85257/1) ZOE OLIVEIRA DA CONCEICAO
Cargo/Função: (3441) PROFESSOR EDUC. BASICA
Órgão: SECRETARIA DE ESTADO DE EDUCACAO
Nível: 009
A Partir de: 03/02/2024

Processo N.: 1000004458136

Nome: (88816/1) ZULEIKA DE JESUS ARAUJO
Cargo/Função: (4740) APOIO ADM EDUC
PROFISSIONALIZADO-30
Órgão: SECRETARIA DE ESTADO DE EDUCACAO
Nível: 009
A Partir de: 08/02/2024

Processo N.: 1000004453682

Nome: (56126/5) ZUNILDA BEATRIZ LUJAN
Cargo/Função: (3441) PROFESSOR EDUC. BASICA
Órgão: SECRETARIA DE ESTADO DE EDUCACAO
Nível: 009
A Partir de: 02/02/2024

PUBLICADA, REGISTRADA, CUMpra-SE.
Cuiabá-MT, 15 de Março de 2024.
Lidiane Patricia Ferreira e Silva Leite
Sec Adj Gestão de Pessoas, Desen. e Rel. de Trab.

ATO ADMINISTRATIVO/SEPLAG/00658/2024
15/03/2024

DE:

O(A) Sec Adj Gestão de Pessoas, Desen. e Rel. de Trab. no uso de suas atribuições que lhes são conferidas por lei,

Resolve: ENQUADRAR

Evento: Enquadramento Lei de Carreira nos termos LC 736/22

Processo N.: PJC-PRO-2023/05564

Nome: (203457/1) ANTONIO NEVES DE OLIVEIRA FILHO
Cargo/Função: (9175) INVESTIGADOR DE POLICIA/LC344/407
Órgão: POLICIA JUDICIARIA CIVIL
Referência: E-006
A Partir de: 16/06/2023

Processo N.: PJC-PRO-2023/05641

Nome: (136315/1) FRANK LUIS ALVES
Cargo/Função: (9175) INVESTIGADOR DE POLICIA/LC344/407
Órgão: POLICIA JUDICIARIA CIVIL
Referência: E-006
A Partir de: 01/04/2022

Processo N.: PJC-PRO-2023/05788

Nome: (95958/1) MARCIA LUCIANO
Cargo/Função: (9200) ESCRIVAO DE POLICIA/LC318/407
Órgão: POLICIA JUDICIARIA CIVIL
Referência: E-007
A Partir de: 01/04/2022

Processo N.: PJC-PRO-2023/05781

Nome: (97591/1) RELINDE ARRUDA TOLEDO
Cargo/Função: (9175) INVESTIGADOR DE POLICIA/LC344/407
Órgão: POLICIA JUDICIARIA CIVIL
Referência: E-007
A Partir de: 01/04/2022

PUBLICADA, REGISTRADA, CUMpra-SE.

Cuiabá-MT, 15 de Março de 2024.

Lidiane Patricia Ferreira e Silva Leite

Sec Adj Gestão de Pessoas, Desen. e Rel. de Trab.

Protocolo 1558829

ATO ADMINISTRATIVO/SEPLAG/00659/2024
15/03/2024

DE:

O(A) Sec Adj Gestão de Pessoas, Desen. e Rel. de Trab. no uso de suas atribuições que lhes são conferidas por lei,

Resolve: ALTERAR

Evento: Alteração de Jornada de Trabalho Servidor Efetivo

Processo N.: SEDUC-PRO-2024/28122/

Nome: (265579/17) ANDRESSA CERVIERI BONAPARTE
Cargo/Função: (3441) PROFESSOR EDUC. BASICA
Órgão: SECRETARIA DE ESTADO DE EDUCACAO
Carga Horária: 20 horas semanais
A Partir de: 22/01/2024

Processo N.: SEDUC-PRO-2024/28118

Nome: (282583/3) DIRCEU ANTONIO ORTH
Cargo/Função: (3441) PROFESSOR EDUC. BASICA
Órgão: SECRETARIA DE ESTADO DE EDUCACAO
Carga Horária: 20 horas semanais
A Partir de: 22/01/2024

Processo N.: SEDUC-PRO-2024/28153

Nome: (122139/19) GRACINDO ROGERIO GOMES
Cargo/Função: (3441) PROFESSOR EDUC. BASICA
Órgão: SECRETARIA DE ESTADO DE EDUCACAO
Carga Horária: 20 horas semanais
A Partir de: 22/01/2024

Processo N.: SEDUC-PRO-2024/29236

Nome: (63301/21) JOSE DOS SANTOS PEREIRA FARIAS
Cargo/Função: (3441) PROFESSOR EDUC. BASICA
Órgão: SECRETARIA DE ESTADO DE EDUCACAO
Carga Horária: 20 horas semanais
A Partir de: 22/01/2024

Processo N.: SEDUC-PRO-2024/29126

Nome: (85804/1) LUCINEIDE ALVES FERREIRA
Cargo/Função: (3441) PROFESSOR EDUC. BASICA
Órgão: SECRETARIA DE ESTADO DE EDUCACAO
Carga Horária: 20 horas semanais
A Partir de: 22/01/2024

Processo N.: SEDUC-PRO-2024/28636

Nome: (115587/12) MARCIA APARECIDA STEINER BLANCO
Cargo/Função: (3441) PROFESSOR EDUC. BASICA
Órgão: SECRETARIA DE ESTADO DE EDUCACAO
Carga Horária: 20 horas semanais
A Partir de: 22/01/2024

Processo N.: SEDUC-PRO-2024/27984

Nome: (205278/5) POLLIANA BENASSI RIBEIRO DE SOUZA LEITE
Cargo/Função: (3441) PROFESSOR EDUC. BASICA
Órgão: SECRETARIA DE ESTADO DE EDUCACAO
Carga Horária: 20 horas semanais
A Partir de: 22/01/2024

Processo N.: SEDUC-PRO-2024/24421

Nome: (209836/2) POLLYANA FERREIRA ANDRADE LIMA DE MORAES MACEDO
Cargo/Função: (3441) PROFESSOR EDUC. BASICA
Órgão: SECRETARIA DE ESTADO DE EDUCACAO
Carga Horária: 20 horas semanais
A Partir de: 22/01/2024

Processo N.: SEDUC-PRO-2024/29285

Nome: (228574/1) RODRIGO DE CASTRO GONCALVES DUARTE
Cargo/Função: (3441) PROFESSOR EDUC. BASICA
Órgão: SECRETARIA DE ESTADO DE EDUCACAO
Carga Horária: 20 horas semanais
A Partir de: 22/01/2024

Processo N.: SEDUC-PRO-2024/28920

Nome: (253726/6) ROSANA DO NASCIMENTO CARDOSO
Cargo/Função: (3441) PROFESSOR EDUC. BASICA
Órgão: SECRETARIA DE ESTADO DE EDUCACAO
Carga Horária: 20 horas semanais
A Partir de: 22/01/2024

Processo N.: SEDUC-PRO-2024/28569

Nome: (134804/7) TACIANA ELOISA MATTER
Cargo/Função: (3441) PROFESSOR EDUC. BASICA
Órgão: SECRETARIA DE ESTADO DE EDUCACAO
Carga Horária: 20 horas semanais
A Partir de: 05/03/2024

Processo N.: SEDUC-PRO-2024/28812

Nome: (116767/13) VALTER JOSE NARDO GUIMARAES
Cargo/Função: (3441) PROFESSOR EDUC. BASICA
Órgão: SECRETARIA DE ESTADO DE EDUCACAO
Carga Horária: 20 horas semanais
A Partir de: 22/01/2024

PUBLICADA, REGISTRADA, CUMpra-SE.

Cuiabá-MT, 15 de Março de 2024.

Lidiane Patricia Ferreira e Silva Leite

Sec Adj Gestão de Pessoas, Desen. e Rel. de Trab.

Protocolo 1558830

ATO ADMINISTRATIVO/SEPLAG/00660/2024
15/03/2024

DE:

O(A) Sec Adj Gestão de Pessoas, Desen. e Rel. de Trab. no uso de suas atribuições que lhes são conferidas por lei,

Resolve: ENQUADRAR

Evento: Enquadramento Nivel nos termos da LC nº565/2015

Processo N.: PJC-PRO-2023/00291

Nome: (134786/11) FERNANDO DE OLIVEIRA VIEIRA
Cargo/Função: (9175) INVESTIGADOR DE POLICIA/LC344/407
Órgão: POLICIA JUDICIARIA CIVIL
Referência: C-005
A Partir de: 13/04/2020

PUBLICADA, REGISTRADA, CUMpra-SE.

Cuiabá-MT, 15 de Março de 2024.

Lidiane Patricia Ferreira e Silva Leite

Sec Adj Gestão de Pessoas, Desen. e Rel. de Trab.

Protocolo 1558831

ATO ADMINISTRATIVO/SEPLAG/00661/2024
15/03/2024

DE:

O(A) Sec Adj Gestão de Pessoas, Desen. e Rel. de Trab. no uso de suas atribuições que lhes são conferidas por lei,

Resolve: ENQUADRAR

Evento: Enquadramento Nivel Prof. da Area Meio Lei 10052

Processo N.: SEPLAG-PRO-2023/09971

Nome: (238354/5) CRISTIANE SANTOS DO NASCIMENTO

Cargo/Função: (5349) ANALISTA ADMINISTRATIVO L 10052

Órgão: SECRETARIA DE ESTADO DE PLANEJAMENTO E

GESTAO

Referência: B-003

A Partir de: 20/12/2023

PUBLICADA, REGISTRADA, CUMpra-SE.

Cuiabá-MT, 15 de Março de 2024.

Lidiane Patricia Ferreira e Silva Leite

Sec Adj Gestão de Pessoas, Desen. e Rel. de Trab.

Protocolo 1558832

ATO ADMINISTRATIVO/SEPLAG/00662/2024
15/03/2024

DE:

O(A) Sec Adj Gestão de Pessoas, Desen. e Rel. de Trab. no uso de suas atribuições que lhes são conferidas por lei,

Resolve: ENQUADRAR

Evento: Enquad. Nivel Prof. Sist. Nacional Transito LC 505

Processo N.: DETRAN-PRO-2022/20662

Nome: (128266/16) IVAN TIAGO LISBOA

Cargo/Função: (5430) AGENTE DO SERVICO DE TRANSITO LC 505/13

Órgão: DEPARTAMENTO ESTADUAL DE TRANSITO

Referência: A-003

A Partir de: 03/07/2023

Processo N.: DETRAN-PRO-2022/03224

Nome: (238898/17) MARCIA MORENO DA SILVA

Cargo/Função: (5446) AUXILIAR DO SERVICO DE TRANSITO LC 505/13

Órgão: DEPARTAMENTO ESTADUAL DE TRANSITO

Referência: A-004

A Partir de: 23/05/2023

PUBLICADA, REGISTRADA, CUMpra-SE.

Cuiabá-MT, 15 de Março de 2024.

Lidiane Patricia Ferreira e Silva Leite

Sec Adj Gestão de Pessoas, Desen. e Rel. de Trab.

Protocolo 1558833

ATO ADMINISTRATIVO/SEPLAG/00663/2024
15/03/2024

DE:

O(A) Sec Adj Gestão de Pessoas, Desen. e Rel. de Trab. no uso de suas atribuições que lhes são conferidas por lei,

Resolve: ENQUADRAR

Evento: Enquad Originario Profissionais SUS LC 441/2011

Processo N.: SES-PRO-2023/64506

Nome: (63812/1) MAGDA ROSA DE LIMA MORAIS

Cargo/Função: (4912) PROFIS TEC NIV SUPERIOR SERV SAUDE SUS

Órgão: SECRETARIA DE ESTADO DE SAUDE

Referência: D-010

A Partir de: 31/10/2023

PUBLICADA, REGISTRADA, CUMpra-SE.

Cuiabá-MT, 15 de Março de 2024.

Lidiane Patricia Ferreira e Silva Leite

Sec Adj Gestão de Pessoas, Desen. e Rel. de Trab.

Protocolo 1558834

ATO ADMINISTRATIVO/SEPLAG/00664/2024
15/03/2024

DE:

O(A) Sec Adj Gestão de Pessoas, Desen. e Rel. de Trab. no uso de suas atribuições que lhes são conferidas por lei,

Resolve: ENQUADRAR

Evento: Enquad. Nivel Car. Tecnicos Educ Sup UNEMAT LC 599

Processo N.: UNEMAT-PRO-2023/24390

Nome: (227904/14) CONSOELO COSTA SOARES CARVALHO

Cargo/Função: (11905) AGENTE UNIVERSITARIO LC 321

Órgão: FUNDACAO UNIVERSIDADE DO ESTADO DE MT

Referência: B-003

A Partir de: 17/11/2023

PUBLICADA, REGISTRADA, CUMpra-SE.

Cuiabá-MT, 15 de Março de 2024.

Lidiane Patricia Ferreira e Silva Leite

Sec Adj Gestão de Pessoas, Desen. e Rel. de Trab.

Protocolo 1558835

ATO ADMINISTRATIVO/SEPLAG/00665/2024
15/03/2024

DE:

O(A) Sec Adj Gestão de Pessoas, Desen. e Rel. de Trab. no uso de suas atribuições que lhes são conferidas por lei,

Resolve: CESSAR OS EFEITOS do Ato nºSEPLAG/01468/2022, publicado no DOE de 28/07/22

Evento: LICENCA PARA QUALIFICACAO PROFISSIONAL - COM ÔNUS

Processo N.: SEDUC-PRO-2024/26699

Nome: (211225/17) ROSICACIA FLORENCIO COSTA

Cargo/Função: (3441) PROFESSOR EDUC. BASICA

Órgão: SECRETARIA DE ESTADO DE EDUCACAO

Nível: Doutorado em Educação Matemática

Instituição: Universidade Estadual Paulista - campus Rio

Claro SP

Em: 26/02/2024

PUBLICADA, REGISTRADA, CUMpra-SE.

Cuiabá-MT, 15 de Março de 2024.

Lidiane Patricia Ferreira e Silva Leite

Sec Adj Gestão de Pessoas, Desen. e Rel. de Trab.

Protocolo 1558836

ATO ADMINISTRATIVO/SEPLAG/00666/2024
15/03/2024

DE:

O(A) Sec Adj Gestão de Pessoas, Desen. e Rel. de Trab. no uso de suas atribuições que lhes são conferidas por lei,

Resolve: CONCEDER

Evento: LICENCA PARA QUALIFICACAO PROFISSIONAL - COM ÔNUS

Processo N.: UNEMAT-PRO-2024/00603

Nome: (241203/1) DERICK VICTOR DE SOUZA CAMPOS

Cargo/Função: (11905) AGENTE UNIVERSITARIO LC 321

Órgão: FUNDACAO UNIVERSIDADE DO ESTADO DE MT

Nível: Doutorado em Ciências Ambientais

Instituição: Universidade do Estado de Mato Grosso Carlos

Alberto Reyes Maldonado, campus de Cáceres - MT

A Partir de: 01/02/2024 Até30/04/2026

PUBLICADA, REGISTRADA, CUMpra-SE.

Cuiabá-MT, 15 de Março de 2024.

Lidiane Patricia Ferreira e Silva Leite

Sec Adj Gestão de Pessoas, Desen. e Rel. de Trab.

Protocolo 1558837

BOLETIM DE PESSOAL/SEPLAG/00169/2024
15/03/2024

DE:

O(A) Sec Adj Gestão de Pessoas, Desen. e Rel. de Trab. no uso de suas atribuições que lhes são conferidas por lei,

Resolve: REMOVER

Evento: Remoção Interna a Pedido

Processo N.:

Nome: (265107/1) PAULO ROBERTO REGIS LOPES
Cargo/Função: (5349) ANALISTA ADMINISTRATIVO L 10052
Para Un. Adm: (184357) COORD DE SISTEMA DE AQUISICOES E CONTRATOS
A Partir de: 06/03/2024

PUBLICADA, REGISTRADA, CUMPRÁ-SE.

Cuiabá-MT, 15 de Março de 2024.

Lidiane Patricia Ferreira e Silva Leite

Sec Adj Gestão de Pessoas, Desen. e Rel. de Trab.

Protocolo 1558914

BOLETIM DE PESSOAL/SEPLAG/00170/2024
15/03/2024

DE:

O(A) Sec Adj Gestão de Pessoas, Desen. e Rel. de Trab. no uso de suas atribuições que lhes são conferidas por lei,

Resolve: DEFERIR

Evento: LICENÇA PARA TRATAMENTO DE SAUDE/SEGURADO INSS/15

Processo N.:

Nome: (301029/1) THAISSA ESTELA RODRIGUES LOZADA
Cargo/Função: (11487) DGA-4
Un. Adm: (185205) GAB SECRET ADJUNTO DE ADMINISTRACAO SISTEMICA
A Partir de: 15/02/2024 Até20/02/2024

PUBLICADA, REGISTRADA, CUMPRÁ-SE.

Cuiabá-MT, 15 de Março de 2024.

Lidiane Patricia Ferreira e Silva Leite

Sec Adj Gestão de Pessoas, Desen. e Rel. de Trab.

Protocolo 1558915

BOLETIM DE PESSOAL/SEPLAG/00171/2024
15/03/2024

DE:

O(A) Sec Adj Gestão de Pessoas, Desen. e Rel. de Trab. no uso de suas atribuições que lhes são conferidas por lei,

Resolve: DEFERIR

Evento: LICENÇA PARA TRATAMENTO DE SAUDE

Processo N.:

Nome: (103757/2) JONILZA DE FREITAS CERQUEIRA
Cargo/Função: (5349) ANALISTA ADMINISTRATIVO L 10052
Un. Adm: (188999) COORD DE ESTUDOS E INDICADORES SOCIOECONOMICOS
A Partir de: 24/02/2024 Até28/02/2024

Processo N.:

Nome: (257535/1) RENATA PIMENTA DE MEDEIROS
Cargo/Função: (5349) ANALISTA ADMINISTRATIVO L 10052
Un. Adm: (139157) COORD DE PROVIMENTO
A Partir de: 22/02/2024 Até22/03/2024

PUBLICADA, REGISTRADA, CUMPRÁ-SE.

Cuiabá-MT, 15 de Março de 2024.

Lidiane Patricia Ferreira e Silva Leite

Sec Adj Gestão de Pessoas, Desen. e Rel. de Trab.

Protocolo 1558916

BOLETIM DE PESSOAL/SEPLAG/00172/2024
15/03/2024

DE:

O(A) Sec Adj Gestão de Pessoas, Desen. e Rel. de Trab. no uso de suas atribuições que lhes são conferidas por lei,

Resolve: DEFERIR

Evento: LICENÇA PREMIO - GOZO

Processo N.:

Nome: (203902/1) EDSON YOSHIKI KARAKAWA
Cargo/Função: (5365) TECNICO ADMINISTRATIVO L 10052
Quinquênio de Referência: 18/06/2018 Ate 17/06/2023
A Partir de: 01/04/2024 Até10/04/2024

Processo N.:

Nome: (79862/1) JUILSON JOSE DA SILVA
Cargo/Função: (6078) APOIO DESENV ECO SOC L 10177/14
Quinquênio de Referência: 07/05/2016 Ate 06/05/2021
A Partir de: 11/03/2024 Até09/04/2024

PUBLICADA, REGISTRADA, CUMPRÁ-SE.

Cuiabá-MT, 15 de Março de 2024.

Lidiane Patricia Ferreira e Silva Leite

Sec Adj Gestão de Pessoas, Desen. e Rel. de Trab.

Protocolo 1558917

BOLETIM DE PESSOAL/SEPLAG/00173/2024
15/03/2024

DE:

O(A) Sec Adj Gestão de Pessoas, Desen. e Rel. de Trab. no uso de suas atribuições que lhes são conferidas por lei,

Resolve: RETIFICAR

Evento: LICENÇA PREMIO - GOZO

Processo N.:

Nome: (98483/3) ADRIANO MONTEIRO DA COSTA
Cargo/Função: (11382) ANALISTA DE MEIO AMBIENTE L 10083/2014

Quinquênio de Referência: 26/03/2012 Ate 25/03/2017

A Partir de: 16/09/2024 Até25/09/2024

Processo N.:

Nome: (227602/1) ANGELICA DE ANDRADE MONTEIRO COSTA
Cargo/Função: (6052) TECNICO DESENV ECO SOC L 10177/14
Quinquênio de Referência: 03/02/2011 Ate 02/02/2016
A Partir de: 15/04/2024 Até14/05/2024

Processo N.:

Nome: (249335/1) REGINALDO RIBEIRO MARTINS
Cargo/Função: (5541) GESTOR GOVERNAMENTAL
Quinquênio de Referência: 19/06/2013 Ate 18/06/2018
A Partir de: 09/04/2024 Até18/04/2024

PUBLICADA, REGISTRADA, CUMPRÁ-SE.

Cuiabá-MT, 15 de Março de 2024.

Lidiane Patricia Ferreira e Silva Leite

Sec Adj Gestão de Pessoas, Desen. e Rel. de Trab.

Protocolo 1558918

ATO ADMINISTRATIVO/SEPLAG/00639/2024
15/03/2024

DE:

O(A) Sec Adj Gestão de Pessoas, Desen. e Rel. de Trab. no uso de suas atribuições que lhes são conferidas por lei,

Resolve: RETIFICAR PROGRESSÃO VERTICAL, ATO ADMINISTRATIVO nºSEPLAG/01337/2020, publicado no DOE de 06/10/20

Processo N.: SES-PRO-2022/38898

Nome: (111546/1) ELZA LUIZ DE QUEIROZ

Cargo/Função: (4912) PROFIS TEC NIV SUPERIOR SERV

SAUDE SUS

Órgão: SECRETARIA DE ESTADO DE SAUDE

Nível: 005

A Partir de: 19/01/2018

PUBLICADA, REGISTRADA, CUMPRÁ-SE.

Cuiabá-MT, 15 de Março de 2024.

Lidiane Patricia Ferreira e Silva Leite

Sec Adj Gestão de Pessoas, Desen. e Rel. de Trab.

Protocolo 1558947

ATO ADMINISTRATIVO/SEPLAG/00640/2024 DE:
15/03/2024

O(A) Sec Adj Gestão de Pessoas, Desen. e Rel. de Trab., no uso de suas atribuições que lhes são conferidas por lei,

Resolve: RETIFICAR o Ato nºSEPLAG/00615/2024, publicado no DOE de 11/03/24

Evento: CESSAO EXTERNA - COM ONUS - Sem Ressarcimento

Processo N.: SEPLAG-PRO-2024/01456

Nome: (203701/1) RAQUEL DE FATIMA BARBOSA SILVA
Cargo/Função:(5365) TECNICO ADMINISTRATIVO L 10052
Órgão cedente: SECRETARIA DE ESTADO DE PLANEJAMENTO E GESTAO
Órgão cessionário: TRE MT - Cartório da 55ªZona Eleitoral
A Partir de: 01/08/2023 Até25/02/2024

PUBLICADA, REGISTRADA, CUMpra-SE.
Cuiabá-MT, 15 de Março de 2024.
Lidiane Patricia Ferreira e Silva Leite
Sec Adj Gestão de Pessoas, Desen. e Rel. de Trab.

Protocolo 1558948

ATO ADMINISTRATIVO/SEPLAG/00641/2024 DE:
15/03/2024

O(A) Sec Adj Gestão de Pessoas, Desen. e Rel. de Trab. no uso de suas atribuições que lhes são conferidas por lei,

Resolve: AUTORIZAR CESSAO DGA

Evento: CESSAO INTERNA - SEM ONUS - Sem Ressarcimento

Processo N.: SECEL-PRO-2023/08132

Nome: (249155/1) PAULO MARIO MOURA PEREIRA DA SILVA
Cargo/Função:(5541) GESTOR GOVERNAMENTAL
Órgão cedente: SECRETARIA DE ESTADO DE PLANEJAMENTO E GESTAO
Órgão cessionário: SECRETARIA DE ESTADO DE CULTURA, ESPORTE E LAZER
A Partir de: 01/03/2023 Até: Enquanto perdurar o exercicio do Cargo em Comissão ou Função de Confiança.

PUBLICADA, REGISTRADA, CUMpra-SE.
Cuiabá-MT, 15 de Março de 2024.
Lidiane Patricia Ferreira e Silva Leite
Sec Adj Gestão de Pessoas, Desen. e Rel. de Trab.

Protocolo 1558949

ATO ADMINISTRATIVO/SEPLAG/00642/2024 DE:
15/03/2024

O(A) Sec Adj Gestão de Pessoas, Desen. e Rel. de Trab. no uso de suas atribuições que lhes são conferidas por lei,

Resolve: CONCEDER PROGRESSÃO VERTICAL

Processo N.: SESP-PRO-2023/78154

Nome: (79470/2) ABEL FRAGA DE OLIVEIRA
Cargo/Função: (10300) POLICIAL PENAL
Órgão: SECRETARIA DE ESTADO DE SEGURANCA PUBLICA
Nível: 010
A Partir de: 03/05/2023

Processo N.: SESP-PRO-2023/78182

Nome: (232521/1) ADILSON DA SILVA CONSTANTINO
Cargo/Função: (10300) POLICIAL PENAL
Órgão: SECRETARIA DE ESTADO DE SEGURANCA PUBLICA
Nível: 005
A Partir de: 05/05/2023

Processo N.: SESP-PRO-2023/78186

Nome: (131259/3) ALESSANDRO BORGES DE ARAUJO
Cargo/Função: (10300) POLICIAL PENAL
Órgão: SECRETARIA DE ESTADO DE SEGURANCA PUBLICA
Nível: 006
A Partir de: 07/05/2023

Processo N.: SESP-PRO-2023/78136

Nome: (125062/1) ALEXANDRO SOUZA
Cargo/Função: (10300) POLICIAL PENAL
Órgão: SECRETARIA DE ESTADO DE SEGURANCA PUBLICA
Nível: 006
A Partir de: 01/05/2023

Processo N.: SES-PRO-2023/68067

Nome: (109560/2) ALINE DIAS DE MOURA
Cargo/Função: (4912) PROFIS TEC NIV SUPERIOR SERV SAUDE SUS
Órgão: SECRETARIA DE ESTADO DE SAUDE
Nível: 007
A Partir de: 06/04/2023

Processo N.: SESP-PRO-2023/78456

Nome: (234297/1) ALLAN CARLOS PEREIRA DE BRITIS SOARES FARIAS
Cargo/Função: (10300) POLICIAL PENAL
Órgão: SECRETARIA DE ESTADO DE SEGURANCA PUBLICA
Nível: 005
A Partir de: 28/06/2023

Processo N.: SESP-PRO-2023/78598

Nome: (257434/1) ANA CRISTINA FERREIRA DE QUEIROZ MAMORE
Cargo/Função: (10282) ASSIST.SIST.PENITENCIARIO
Órgão: SECRETARIA DE ESTADO DE SEGURANCA PUBLICA
Nível: 004
A Partir de: 23/07/2023

Processo N.: SESP-PRO-2023/78200

Nome: (233315/1) ANDRE LUIZ DE OLIVEIRA BATISTA
Cargo/Função: (9249) AGENTE DE SEGURANCA SOCIOEDUCATIVO
Órgão: SECRETARIA DE ESTADO DE SEGURANCA PUBLICA
Nível: 003
A Partir de: 08/04/2023

Processo N.: SESP-PRO-2023/78587

Nome: (256780/1) ANGELA AMORIM DE JESUS LIMA
Cargo/Função: (9202) ASSIST. DO SISTEMA SOCIOEDUCATIVO
Órgão: SECRETARIA DE ESTADO DE SEGURANCA PUBLICA
Nível: 004
A Partir de: 16/06/2023

Processo N.: SESP-PRO-2023/78195

Nome: (142622/3) ANTONIO MARCOS LEITE
Cargo/Função: (10300) POLICIAL PENAL
Órgão: SECRETARIA DE ESTADO DE SEGURANCA PUBLICA
Nível: 006
A Partir de: 09/05/2023

Processo N.: SESP-PRO-2023/78141

Nome: (127813/1) ASENCLEVER PEREIRA CAIXETA
Cargo/Função: (10300) POLICIAL PENAL
Órgão: SECRETARIA DE ESTADO DE SEGURANCA PUBLICA
Nível: 006
A Partir de: 01/05/2023

Processo N.: SESP-PRO-2023/78201

Nome: (233476/1) BENICIO PEREIRA DA SILVA
Cargo/Função: (10300) POLICIAL PENAL
Órgão: SECRETARIA DE ESTADO DE SEGURANCA PUBLICA
Nível: 005
A Partir de: 11/05/2023

Processo N.: SESP-PRO-2023/78160

Nome: (232278/1) CELIO RAMOS DE OLIVEIRA
Cargo/Função: (10300) POLICIAL PENAL
Órgão: SECRETARIA DE ESTADO DE SEGURANCA PUBLICA
Nível: 005
A Partir de: 02/05/2023

Processo N.: SESP-PRO-2023/78187

Nome: (232854/1) CLAUDEMIR BEZERRA
Cargo/Função: (10300) POLICIAL PENAL
Órgão: SECRETARIA DE ESTADO DE SEGURANCA PUBLICA
Nível: 005
A Partir de: 07/05/2023

Processo N.: SESP-PRO-2023/71680

Nome: (95660/3) CLOVIS HENRIQUE MENDES DA SILVA
Cargo/Função: (10300) POLICIAL PENAL
Órgão: SECRETARIA DE ESTADO DE SEGURANCA PUBLICA
Nível: 009
A Partir de: 01/05/2023

Processo N.: SESP-PRO-2023/78126

Nome: (109657/2) DANILO EDER AMARO FERREIRA
Cargo/Função: (10300) POLICIAL PENAL
Órgão: SECRETARIA DE ESTADO DE SEGURANCA PUBLICA
Nível: 007
A Partir de: 01/05/2023

Processo N.: SESP-PRO-2023/78585

Nome: (233859/1) DURCILEI APARECIDA FERREIRA
Cargo/Função: (10300) POLICIAL PENAL
Órgão: SECRETARIA DE ESTADO DE SEGURANCA PUBLICA
Nível: 005
A Partir de: 12/06/2023

Processo N.: SESP-PRO-2023/78172

Nome: (233061/1) EDILSON GALDINO DA SILVA
Cargo/Função: (10300) POLICIAL PENAL
Órgão: SECRETARIA DE ESTADO DE SEGURANCA PUBLICA
Nível: 005
A Partir de: 03/05/2023

Processo N.: SESP-PRO-2023/78584

Nome: (142464/3) EDUARDO GENTILICOR DE SOUZA
Cargo/Função: (10300) POLICIAL PENAL
Órgão: SECRETARIA DE ESTADO DE SEGURANCA PUBLICA
Nível: 005
A Partir de: 05/06/2023

Processo N.: SESP-PRO-2023/78122

Nome: (92689/4) EDUARDO SONNI
Cargo/Função: (10300) POLICIAL PENAL
Órgão: SECRETARIA DE ESTADO DE SEGURANCA PUBLICA
Nível: 008
A Partir de: 01/05/2023

Processo N.: SESP-PRO-2023/78583

Nome: (233743/1) ELAINE FERRAZ FERNANDES
Cargo/Função: (10300) POLICIAL PENAL
Órgão: SECRETARIA DE ESTADO DE SEGURANCA PUBLICA
Nível: 005
A Partir de: 01/06/2023

Processo N.: SETASC-PRO-2023/09449

Nome: (257801/1) ELIZETE OLIVEIRA SILVA LIMA
Cargo/Função: (6052) TECNICO DESENV ECO SOC L 10177/14
Órgão: SECRETARIA ESTADO DE ASSIST SOCIAL CIDADANIA
Nível: 004
A Partir de: 20/08/2023

Processo N.: SES-PRO-2022/38898

Nome: (111546/1) ELZA LUIZ DE QUEIROZ
Cargo/Função: (4912) PROFIS TEC NIV SUPERIOR SERV SAUDE
SUS
Órgão: SECRETARIA DE ESTADO DE SAUDE
Nível: 006
A Partir de: 06/07/2021

Processo N.: SESP-PRO-2023/78564

Nome: (46569/6) IZAURA GABRIELLA RIBEIRO DE SOUZA
Cargo/Função: (10300) POLICIAL PENAL
Órgão: SECRETARIA DE ESTADO DE SEGURANCA PUBLICA
Nível: 007
A Partir de: 06/05/2023

Processo N.: SESP-PRO-2023/78589

Nome: (233953/1) JOAO BRITO DA SILVA
Cargo/Função: (10300) POLICIAL PENAL
Órgão: SECRETARIA DE ESTADO DE SEGURANCA PUBLICA
Nível: 005
A Partir de: 22/06/2023

Processo N.: SES-PRO-2023/68071

Nome: (125362/1) JOAO TEODORO SOBRINHO
Cargo/Função: (4912) PROFIS TEC NIV SUPERIOR SERV SAUDE
SUS
Órgão: SECRETARIA DE ESTADO DE SAUDE
Nível: 007
A Partir de: 22/06/2023

Processo N.: SESP-PRO-2023/78586

Nome: (203105/1) JOEL LUDWIG
Cargo/Função: (5349) ANALISTA ADMINISTRATIVO L 10052
Órgão: SECRETARIA DE ESTADO DE SEGURANCA PUBLICA
Nível: 006
A Partir de: 16/06/2023

Processo N.: SES-PRO-2023/68072

Nome: (205070/1) JORGE DE CAMARGO NETO
Cargo/Função: (4912) PROFIS TEC NIV SUPERIOR SERV SAUDE
SUS
Órgão: SECRETARIA DE ESTADO DE SAUDE
Nível: 006
A Partir de: 29/07/2023

Processo N.: SES-PRO-2023/68077

Nome: (63752/1) JORGE JOSE FERREIRA
Cargo/Função: (4946) PROFIS TEC NIV MEDIO SERV SAUDE
SUS
Órgão: SECRETARIA DE ESTADO DE SAUDE
Nível: 009
A Partir de: 23/08/2023

Processo N.: SESP-PRO-2023/78591

Nome: (85413/1) JOSINEY DA SILVA LOPES
Cargo/Função: (10300) POLICIAL PENAL
Órgão: SECRETARIA DE ESTADO DE SEGURANCA PUBLICA
Nível: 008
A Partir de: 30/06/2023

Processo N.: SESP-PRO-2023/71002

Nome: (94560/1) LEANDRO VALENDORF
Cargo/Função: (10910) PERITO OFICIAL CRIMINAL
Órgão: PERICIA OFICIAL E IDENTIFICACAO TECNICA
Nível: 008
A Partir de: 24/01/2023

Processo N.: SETASC-PRO-2023/09459

Nome: (235294/1) LUZIA ROCHA SILVA VICENTIN
Cargo/Função: (6027) ANALISTA DESENV ECON SOCIAL L
10050
Órgão: SECRETARIA ESTADO DE ASSIST SOCIAL CIDADANIA
Nível: 005
A Partir de: 23/08/2023

Processo N.: SESP-PRO-2023/78170

Nome: (232600/1) MARCELO FIGUEIREDO
Cargo/Função: (10300) POLICIAL PENAL
Órgão: SECRETARIA DE ESTADO DE SEGURANCA PUBLICA
Nível: 005
A Partir de: 02/05/2023

Processo N.: SESP-PRO-2023/78207

Nome: (140033/3) MARCELO OLIVEIRA DA SILVA
Cargo/Função: (10300) POLICIAL PENAL
Órgão: SECRETARIA DE ESTADO DE SEGURANCA PUBLICA
Nível: 006
A Partir de: 11/05/2023

Processo N.: SESP-PRO-2023/78175

Nome: (109861/4) MARCOS ANTONIO BUCHMANN
Cargo/Função: (10300) POLICIAL PENAL
Órgão: SECRETARIA DE ESTADO DE SEGURANCA PUBLICA
Nível: 006
A Partir de: 03/05/2023

Processo N.: SES-PRO-2023/68065

Nome: (125103/1) MARIA CRISTINA GIRARDI FAGUNDES
Cargo/Função: (4912) PROFIS TEC NIV SUPERIOR SERV SAUDE
SUS
Órgão: SECRETARIA DE ESTADO DE SAUDE
Nível: 007
A Partir de: 28/07/2023

Processo N.: SES-PRO-2023/68063
 Nome: (60284/7) MARIA MARTA LINO DE OLIVEIRA SILVA
 Cargo/Função: (4912) PROFIS TEC NIV SUPERIOR SERV SAUDE
 SUS
 Órgão: SECRETARIA DE ESTADO DE SAUDE
 Nível: 010
 A Partir de: 20/08/2023

Processo N.: SESP-PRO-2023/78116
 Nome: (117511/1) MICHELLY GONCALVES DE MATOS ALVES
 Cargo/Função: (10300) POLICIAL PENAL
 Órgão: SECRETARIA DE ESTADO DE SEGURANCA PUBLICA
 Nível: 007
 A Partir de: 01/05/2023

Processo N.: SESP-PRO-2023/78455
 Nome: (232194/1) MISAEL JOSE DE ALMEIDA
 Cargo/Função: (10300) POLICIAL PENAL
 Órgão: SECRETARIA DE ESTADO DE SEGURANCA PUBLICA
 Nível: 005
 A Partir de: 28/06/2023

Processo N.: SESP-PRO-2023/78146
 Nome: (131268/1) NAZIL SANTOS SILVA
 Cargo/Função: (10300) POLICIAL PENAL
 Órgão: SECRETARIA DE ESTADO DE SEGURANCA PUBLICA
 Nível: 006
 A Partir de: 01/05/2023

Processo N.: SESP-PRO-2023/78211
 Nome: (127785/4) NILSO DE MELO
 Cargo/Função: (10300) POLICIAL PENAL
 Órgão: SECRETARIA DE ESTADO DE SEGURANCA PUBLICA
 Nível: 006
 A Partir de: 11/05/2023

Processo N.: SESP-PRO-2023/78191
 Nome: (96871/6) NOEMI GUEDES
 Cargo/Função: (10300) POLICIAL PENAL
 Órgão: SECRETARIA DE ESTADO DE SEGURANCA PUBLICA
 Nível: 007
 A Partir de: 06/05/2023

Processo N.: SESP-PRO-2023/78178
 Nome: (232568/1) ODIRLEY VIEIRA CAMPOS
 Cargo/Função: (10300) POLICIAL PENAL
 Órgão: SECRETARIA DE ESTADO DE SEGURANCA PUBLICA
 Nível: 005
 A Partir de: 04/05/2023

Processo N.: SESP-PRO-2023/78593
 Nome: (256839/1) ONASSIS ALEIXES BORGES QUIRINO
 Cargo/Função: (5365) TECNICO ADMINISTRATIVO L 10052
 Órgão: SECRETARIA DE ESTADO DE SEGURANCA PUBLICA
 Nível: 004
 A Partir de: 30/06/2023

Processo N.: SESP-PRO-2023/78148
 Nome: (59656/3) PEDRO DOS SANTOS GUIMARAES
 Cargo/Função: (10300) POLICIAL PENAL
 Órgão: SECRETARIA DE ESTADO DE SEGURANCA PUBLICA
 Nível: 006
 A Partir de: 01/05/2023

Processo N.: SESP-PRO-2023/78590
 Nome: (232200/1) REGINALDO DE FRANCA
 Cargo/Função: (10300) POLICIAL PENAL
 Órgão: SECRETARIA DE ESTADO DE SEGURANCA PUBLICA
 Nível: 005
 A Partir de: 29/06/2023

Processo N.: SES-PRO-2023/68070
 Nome: (110472/2) SANDRO ANDREY NOGUEIRA FRANCO
 Cargo/Função: (4912) PROFIS TEC NIV SUPERIOR SERV SAUDE
 SUS
 Órgão: SECRETARIA DE ESTADO DE SAUDE
 Nível: 007
 A Partir de: 04/05/2023

Processo N.: JUCEMAT-PRO-2023/00594
 Nome: (255638/1) TEREZINHA AFONSO BUENO
 Cargo/Função: (6027) ANALISTA DESENV ECON SOCIAL L
 10050
 Órgão: JUNTA COMERCIAL DO ESTADO DE MT
 Nível: 004
 A Partir de: 16/05/2023

Processo N.: SESP-PRO-2023/78194
 Nome: (221795/2) VALDEMIR DA SILVA
 Cargo/Função: (10300) POLICIAL PENAL
 Órgão: SECRETARIA DE ESTADO DE SEGURANCA PUBLICA
 Nível: 005
 A Partir de: 06/05/2023

Processo N.: SESP-PRO-2023/78137
 Nome: (114122/3) VANDERLEIA APARECIDA ESTEVES COSTA
 CRISOSTOMO
 Cargo/Função: (10300) POLICIAL PENAL
 Órgão: SECRETARIA DE ESTADO DE SEGURANCA PUBLICA
 Nível: 006
 A Partir de: 01/05/2023

Processo N.: SESP-PRO-2023/78181
 Nome: (233065/1) VANESSA SANT ANNA ALBERTI
 Cargo/Função: (10300) POLICIAL PENAL
 Órgão: SECRETARIA DE ESTADO DE SEGURANCA PUBLICA
 Nível: 005
 A Partir de: 04/05/2023

Processo N.: SESP-PRO-2023/78176
 Nome: (232423/1) VILMAR RODRIGUES DE SOUSA
 Cargo/Função: (9249) AGENTE DE SEGURANCA
 SOCIOEDUCATIVO
 Órgão: SECRETARIA DE ESTADO DE SEGURANCA PUBLICA
 Nível: 005
 A Partir de: 03/05/2023

Processo N.: SESP-PRO-2023/78150
 Nome: (138517/1) WALTER APARECIDO DA CRUZ
 Cargo/Função: (10300) POLICIAL PENAL
 Órgão: SECRETARIA DE ESTADO DE SEGURANCA PUBLICA
 Nível: 006
 A Partir de: 05/05/2023

Processo N.: SESP-PRO-2023/78144
 Nome: (131195/1) WENDERSON NERES DA LUZ
 Cargo/Função: (10300) POLICIAL PENAL
 Órgão: SECRETARIA DE ESTADO DE SEGURANCA PUBLICA
 Nível: 006
 A Partir de: 02/05/2023

PUBLICADA, REGISTRADA, CUMpra-SE.
 Cuiabá-MT, 15 de Março de 2024.
 Lidiane Patricia Ferreira e Silva Leite
 Sec Adj Gestão de Pessoas, Desen. e Rel. de Trab.

Protocolo 1558950

ATO ADMINISTRATIVO/SEPLAG/00643/2024 DE:
 15/03/2024

O(A) Sec Adj Gestão de Pessoas, Desen. e Rel. de Trab. no uso de
 suas atribuições que lhes são conferidas por lei,

Resolve: RETIFICAR PROGRESSÃO VERTICAL, ATO
 ADMINISTRATIVO nºSEPLAG/00607/2024, publicado no DOE de
 08/03/24

Processo N.: SESP-PRO-2023/78291
 Nome: (233742/1) ADALTO ROSA GONCALVES
 Cargo/Função: (10300) POLICIAL PENAL
 Órgão: SECRETARIA DE ESTADO DE SEGURANCA PUBLICA
 Nível: 005
 A Partir de: 07/06/2023

PUBLICADA, REGISTRADA, CUMpra-SE.
 Cuiabá-MT, 15 de Março de 2024.
 Lidiane Patricia Ferreira e Silva Leite
 Sec Adj Gestão de Pessoas, Desen. e Rel. de Trab.

Protocolo 1558951

ATO ADMINISTRATIVO/SEPLAG/00644/2024
15/03/2024

DE:

O(A) Sec Adj Gestão de Pessoas, Desen. e Rel. de Trab. no uso de suas atribuições que lhes são conferidas por lei,

Resolve: ENQUADRAR

Evento: Enquadramento Lei de Carreira nos termos LC 736/22

Processo N.: PJC-PRO-2023/05578

Nome: (97460/1) ADEMAR TORRES DE ALMEIDA

Cargo/Função: (9175) INVESTIGADOR DE POLICIA/LC344/407

Órgão: POLICIA JUDICIARIA CIVIL

Referência: E-008

A Partir de: 15/03/2023

Processo N.: PJC-PRO-2023/04522

Nome: (203661/1) CANTIDIO RODRIGUES MARCONDES

Cargo/Função: (9175) INVESTIGADOR DE POLICIA/LC344/407

Órgão: POLICIA JUDICIARIA CIVIL

Referência: E-006

A Partir de: 01/06/2023

Processo N.: PJC-PRO-2023/05579

Nome: (203359/1) ERIKA CRISTINA SILVA

Cargo/Função: (9175) INVESTIGADOR DE POLICIA/LC344/407

Órgão: POLICIA JUDICIARIA CIVIL

Referência: E-006

A Partir de: 01/06/2023

Processo N.: PJC-PRO-2023/05574

Nome: (203530/1) FREDSON WELLITON SERVIO RONDON

Cargo/Função: (9175) INVESTIGADOR DE POLICIA/LC344/407

Órgão: POLICIA JUDICIARIA CIVIL

Referência: E-006

A Partir de: 01/06/2023

Processo N.: PJC-PRO-2023/05640

Nome: (101691/1) LUCIANO LEONARDO DE FIGUEIREDO

Cargo/Função: (9175) INVESTIGADOR DE POLICIA/LC344/407

Órgão: POLICIA JUDICIARIA CIVIL

Referência: E-008

A Partir de: 30/08/2023

PUBLICADA, REGISTRADA, CUMpra-SE.

Cuiabá-MT, 15 de Março de 2024.

Lidiane Patricia Ferreira e Silva Leite

Sec Adj Gestão de Pessoas, Desen. e Rel. de Trab.

Protocolo 1558952

ATO ADMINISTRATIVO/SEPLAG/00645/2024
15/03/2024

DE:

O(A) Sec Adj Gestão de Pessoas, Desen. e Rel. de Trab. no uso de suas atribuições que lhes são conferidas por lei,

Resolve: RETIFICAR ENQUADRAMENTO, ATO ADMINISTRATIVO nº, publicado no DOE de

Evento: Enquadramento Inicial do Servidor na Carreira

Processo N.: UNEMAT-PRO-2024/01156

Nome: (241359/7) LEDSON GLAUCO MONTEIRO CATELAN

Cargo/Função: (11802) PROFESSOR UNEMAT LC 534/2014

Órgão: FUNDACAO UNIVERSIDADE DO ESTADO DE MT

Referência: B-001

A Partir de: 19/12/2023

PUBLICADA, REGISTRADA, CUMpra-SE.

Cuiabá-MT, 15 de Março de 2024.

Lidiane Patricia Ferreira e Silva Leite

Sec Adj Gestão de Pessoas, Desen. e Rel. de Trab.

Protocolo 1558953

ATO ADMINISTRATIVO/SEPLAG/00646/2024
15/03/2024

DE:

O(A) Sec Adj Gestão de Pessoas, Desen. e Rel. de Trab. no uso de suas atribuições que lhes são conferidas por lei,

Resolve: ENQUADRAR

Evento: Enquad. Nivel Prof. Sist. Nacional Transito LC 505

Processo N.: DETRAN-PRO-2023/27533

Nome: (48959/8) ISLIENE AUXILIADORA CORREA DE MAGALHAES

Cargo/Função: (5405) ANALISTA DO SERVICO TRANSITO LC

505/13

Órgão: DEPARTAMENTO ESTADUAL DE TRANSITO

Referência: A-002

A Partir de: 16/11/2023

PUBLICADA, REGISTRADA, CUMpra-SE.

Cuiabá-MT, 15 de Março de 2024.

Lidiane Patricia Ferreira e Silva Leite

Sec Adj Gestão de Pessoas, Desen. e Rel. de Trab.

Protocolo 1558954

ATO ADMINISTRATIVO/SEPLAG/00647/2024
15/03/2024

DE:

O(A) Sec Adj Gestão de Pessoas, Desen. e Rel. de Trab. no uso de suas atribuições que lhes são conferidas por lei,

Resolve: PRORROGAR QUALIFICAÇÃO o Ato nºSEPLAG/00428/2022, publicado no DOE de 04/03/22

Evento: LICENCA PARA QUALIFICACAO PROFISSIONAL - COM ÔNUS

Processo N.: SEDUC-PRO-2024/25845

Nome: (222973/2) SIMONE SOARES RISSATO ALVES

Cargo/Função: (3441) PROFESSOR EDUC. BASICA

Órgão: SECRETARIA DE ESTADO DE EDUCACAO

Nível: Doutorado em Educação

Instituição: Universidade Regional Integrada do Alto

Uruguai e das Missões - URI, Campus de Frederico WESTPHALEN.

Até: 31/08/2025

PUBLICADA, REGISTRADA, CUMpra-SE.

Cuiabá-MT, 15 de Março de 2024.

Lidiane Patricia Ferreira e Silva Leite

Sec Adj Gestão de Pessoas, Desen. e Rel. de Trab.

Protocolo 1558955

CGE

CONTROLADORIA GERAL DO ESTADO

BOLETIM DE PESSOAL/CGE/00068/2024
15/03/2024

DE:

O(A) Secretário-Controlador Geral do Estado no uso de suas atribuições que lhes são conferidas por lei,

Resolve: DEFERIR

Evento: LICENCA PREMIO - GOZO

Processo N.: CGE-CIN-2024/00168

Nome: (204058/2) APRIGIO GUILHERME MIRANDA DE FREITAS

Cargo/Função: (3921) AUDITOR DO ESTADO

Quinquênio de Referência: 03/03/2017 Ate 02/03/2022

A Partir de: 28/02/2024 Até08/03/2024

PUBLICADA, REGISTRADA, CUMpra-SE.

Cuiabá-MT, 15 de Março de 2024.

Paulo Farias Nazareth Netto

Secretário-Controlador Geral do Estado

Protocolo 1558736

PGE

PROCURADORIA GERAL DO ESTADO

PORTARIA/PGE/00014/2024

DE: 15/03/2024

O(A) Procurador-Geral do Estado no uso de suas atribuições que lhes são conferidas por lei,

Resolve: DESIGNAR

Evento: DESIGNAÇÃO EM SUBSTITUIÇÃO CARGO EM COMISSÃO/FUNÇÃO

Processo N.: PGE-REQ-2024/00269

Nome: (247899/4) IASNAYLA CRISTINA OLIVEIRA GUIMARAES LOPES

A Partir de: 01/04/2024 Até 10/04/2024

Cargo/Função: (11487) DGA-4

Substituído: (272082/4) THAYSA AVILA ALVARES LOPES

ISOTON

Un. Adm: (146471) GAB DO PROCURADOR CORREGEDOR GERAL

Processo N.: PGE-PRO-2024/03793

Nome: (96845/1) PATRYCK DE ARAUJO AYALA

A Partir de: 21/03/2024 Até 04/04/2024

Cargo/Função: (11568) DGA-2 SERVIDOR

Substituído: (96831/1) FABIOLA PAULINO GARCIA PEREIRA

CARDOSO

Un. Adm: (195090) SUBPROC GERAL ADMINISTRATIVA E DE CONTROLE INTERNO

Processo N.: PGE-CIN-2024/00686

Nome: (125197/3) SILZE CRISTHIANE FIGUEIREDO SOUSA

A Partir de: 18/03/2024 Até 27/03/2024

Cargo/Função: (11592) DGA-5 SERVIDOR

Substituído: (114627/2) WILLIAM GONCALVES DA SILVA

PETRAZZINI

Un. Adm: (195057) COORD DE CALCULOS E PERICIAS

PUBLICADA, REGISTRADA, CUMPRÁ-SE.

Cuiabá-MT, 15 de Março de 2024.

Francisco de Assis da Silva Lopes

Procurador-Geral do Estado

Protocolo 1558655

BOLETIM DE PESSOAL/PGE/00050/2024

DE:

15/03/2024

O(A) Procurador-Geral do Estado no uso de suas atribuições que lhes são conferidas por lei,

Resolve: DEFERIR

Evento: LICENÇA PREMIO - GOZO

Processo N.: PGE-REQ-2024/00283

Nome: (277517/1) ANA MARIA CATUNDA SABOIA AMORIM

Cargo/Função: (2313) PROC. DO ESTADO TERCEIRA CLASSE

Quinquênio de Referência: 25/04/2017 Ate 24/04/2022

A Partir de: 27/05/2024 Até05/06/2024

Processo N.: PGE-REQ-2024/00283

Nome: (277517/1) ANA MARIA CATUNDA SABOIA AMORIM

Cargo/Função: (2313) PROC. DO ESTADO TERCEIRA CLASSE

Quinquênio de Referência: 25/04/2017 Ate 24/04/2022

A Partir de: 17/05/2024 Até26/05/2024

Processo N.: PGE-PRO-2024/03793

Nome: (96831/1) FABIOLA PAULINO GARCIA PEREIRA CARDOSO

Cargo/Função: (2283) PROC. DO ESTADO CLASSE ESPECIAL

Quinquênio de Referência: 15/01/2012 Ate 14/01/2017

A Partir de: 21/03/2024 Até04/04/2024

Processo N.: PGE-PRO-2024/03294

Nome: (277557/1) IGOR DE ARAUJO VILELLA

Cargo/Função: (2313) PROC. DO ESTADO TERCEIRA CLASSE

Quinquênio de Referência: 25/04/2017 Ate 24/04/2022

A Partir de: 01/04/2024 Até05/04/2024

Processo N.: PGE-PRO-2024/03294

Nome: (277557/1) IGOR DE ARAUJO VILELLA

Cargo/Função: (2313) PROC. DO ESTADO TERCEIRA CLASSE

Quinquênio de Referência: 25/04/2017 Ate 24/04/2022

A Partir de: 25/03/2024 Até27/03/2024

PUBLICADA, REGISTRADA, CUMPRÁ-SE.

Cuiabá-MT, 15 de Março de 2024.

Francisco de Assis da Silva Lopes

Procurador-Geral do Estado

Protocolo 1558765

BOLETIM DE PESSOAL/PGE/00046/2024

DE:

15/03/2024

O(A) Procurador-Geral do Estado no uso de suas atribuições que lhes são conferidas por lei,

Resolve: DEFERIR

Evento: LICENÇA PARA TRATAMENTO DE SAUDE

Processo N.:

Nome: (37823/1) JOAO VIRGILIO DO NASCIMENTO SOBRINHO

Cargo/Função: (2283) PROC. DO ESTADO CLASSE ESPECIAL

Un. Adm: (213390) NUC DE EXECUCAO JUDICIAL

A Partir de: 26/02/2024 Até01/03/2024

PUBLICADA, REGISTRADA, CUMPRÁ-SE.

Cuiabá-MT, 15 de Março de 2024.

Francisco de Assis da Silva Lopes

Procurador-Geral do Estado

Protocolo 1558868

SEFAZ

SECRETARIA DE ESTADO DE FAZENDA

PORTARIA/SEFAZ/00046/2024

DE: 15/03/2024

O(A) Secretária Adjunta de Administração Fazendária no uso de suas atribuições que lhes são conferidas por lei,

Resolve: DESIGNAR

Evento: DESIGNAÇÃO EM SUBSTITUIÇÃO CARGO EM COMISSÃO/FUNÇÃO

Processo N.: SEFAZ-CIN-2024/02219

Nome: (48716/1) MARCOS FERREIRA DE MORAIS

A Partir de: 13/03/2024 Até 22/03/2024

Cargo/Função: (11689) FUNCAO DGA 5 LC/266

Substituído: (225464/1) JOSE GUY VILLELA DE AZEVEDO NETO

Un. Adm: (226580) COORD DE PROMOCAO DA REGULARIDADE

FISCAL

PUBLICADA, REGISTRADA, CUMPRÁ-SE.

Cuiabá-MT, 15 de Março de 2024.

Radiana Kassia e Silva Clemente

Secretária Adjunta de Administração Fazendária

Protocolo 1558656

PORTARIA/SEFAZ/00047/2024

DE: 15/03/2024

O(A) Secretária Adjunta de Administração Fazendária no uso de suas atribuições que lhes são conferidas por lei,

Resolve: TORNAR SEM EFEITO

Evento: Gratificação Artigo 15 da Lei Complementar nº550/2014

Processo N.: SEFAZ-CAP-2024/07794

Nome: (94977/3) MARIO SERGIO DE FREITAS

Função: DEFENSOR DATIVO

Un. Adm: (202401) UNID DO CONTENCIOSO ADMINISTRATIVO

TRIBUTARIO

A Partir de: 01/06/2023 Até30/06/2023

PUBLICADA, REGISTRADA, CUMPRÁ-SE.

Cuiabá-MT, 15 de Março de 2024.

Radiana Kassia e Silva Clemente

Secretária Adjunta de Administração Fazendária

Protocolo 1558657

BOLETIM DE PESSOAL/SEFAZ/00155/2024
15/03/2024

DE:

O(A) Secretária Adjunta de Administração Fazendária no uso de suas atribuições que lhes são conferidas por lei,

Resolve: REMOVER

Evento: Remoção Interna a Pedido

Processo N.: SEFAZ-PRO-2024/02112

Nome: (206629/1) RAFAEL SYLVESTRE MERCALDI

Cargo/Função: (11306) FISCAL DE TRIBUTOS EST/LC363

Para Un. Adm: (118702) UNID ESPECIAL DE CONTROLE E

MOVIMENTACAO PESSOAL

A Partir de: 01/03/2024

PUBLICADA, REGISTRADA, CUMpra-SE.

Cuiabá-MT, 15 de Março de 2024.

Radiana Kassia e Silva Clemente

Secretária Adjunta de Administração Fazendária

Protocolo 1558767

BOLETIM DE PESSOAL/SEFAZ/00156/2024
15/03/2024

DE:

O(A) Secretária Adjunta de Administração Fazendária no uso de suas atribuições que lhes são conferidas por lei,

Resolve: DEFERIR

Evento: LICENCA PARA TRATAMENTO DE SAUDE

Processo N.:

Nome: (258681/1) ZANANDREA LUSTOSA AMORIM

Cargo/Função: (6027) ANALISTA DESENV ECON SOCIAL L 10050

Un. Adm: (227935) COORD DE GESTAO DA EXEC

ORCAMENTARIA II

A Partir de: 23/02/2024 Até23/03/2024

PUBLICADA, REGISTRADA, CUMpra-SE.

Cuiabá-MT, 15 de Março de 2024.

Radiana Kassia e Silva Clemente

Secretária Adjunta de Administração Fazendária

Protocolo 1558768

BOLETIM DE PESSOAL/SEFAZ/00157/2024
15/03/2024

DE:

O(A) Secretária Adjunta de Administração Fazendária no uso de suas atribuições que lhes são conferidas por lei,

Resolve: DEFERIR

Evento: LICENCA PREMIO - GOZO

Processo N.: SEFAZ-CIN-2024/01909

Nome: (206533/1) DANIELLE LIMA DE OLIVEIRA

Cargo/Função: (11306) FISCAL DE TRIBUTOS EST/LC363

Quinquênio de Referência: 29/09/2013 Ate 28/09/2018

A Partir de: 05/03/2024 Até14/03/2024

Processo N.: SEFAZ-CAP-2024/07598

Nome: (52545/1) JOSE AUGUSTO DA CUNHA MARTINS

Cargo/Função: (6445) AGENTE DE ADM. FAZEND LEI 9049/2008

Quinquênio de Referência: 16/03/2015 Ate 15/03/2020

A Partir de: 08/03/2024 Até05/06/2024

Processo N.: SEFAZ-OFI-2024/00851

Nome: (38753/1) JOSE GUSTAVO MONTES DE OLIVEIRA

Cargo/Função: (11306) FISCAL DE TRIBUTOS EST/LC363

Quinquênio de Referência: 09/10/2015 Ate 08/10/2020

A Partir de: 04/03/2024 Até18/03/2024

Processo N.: SEFAZ-CIN-2024/02180

Nome: (115927/2) NILTON ESAKI

Cargo/Função: (11306) FISCAL DE TRIBUTOS EST/LC363

Quinquênio de Referência: 22/07/2009 Ate 21/07/2014

A Partir de: 14/03/2024 Até23/03/2024

Processo N.: SEFAZ-CIN-2024/01003

Nome: (138550/1) VALERIA ISAAC MARQUES

Cargo/Função: (5349) ANALISTA ADMINISTRATIVO L 10052

Quinquênio de Referência: 09/07/2017 Ate 08/07/2022

A Partir de: 02/02/2024 Até02/03/2024

PUBLICADA, REGISTRADA, CUMpra-SE.

Cuiabá-MT, 15 de Março de 2024.

Radiana Kassia e Silva Clemente

Secretária Adjunta de Administração Fazendária

Protocolo 1558769

BOLETIM DE PESSOAL/SEFAZ/00158/2024
15/03/2024

DE:

O(A) Secretária Adjunta de Administração Fazendária no uso de suas atribuições que lhes são conferidas por lei,

Resolve: TORNAR SEM EFEITO

Evento: LICENCA PREMIO - GOZO

Processo N.: SEFAZ-REQ-2024/00349

Nome: (251982/1) ROSELANE BARBOSA DE FRANCA

Cargo/Função: (5349) ANALISTA ADMINISTRATIVO L 10052

Quinquênio de Referência: 06/01/2014 Ate 05/01/2019

A Partir de: 15/02/2024 Até24/02/2024

Processo N.: SEFAZ-CIN-2024/01911

Nome: (258036/1) THAISSA RADI SPOSITO

Cargo/Função: (5349) ANALISTA ADMINISTRATIVO L 10052

Quinquênio de Referência: 28/08/2014 Ate 27/08/2019

A Partir de: 18/03/2024 Até27/03/2024

PUBLICADA, REGISTRADA, CUMpra-SE.

Cuiabá-MT, 15 de Março de 2024.

Radiana Kassia e Silva Clemente

Secretária Adjunta de Administração Fazendária

Protocolo 1558770

BOLETIM DE PESSOAL/SEFAZ/00150/2024
15/03/2024

DE:

O(A) Secretária Adjunta de Administração Fazendária no uso de suas atribuições que lhes são conferidas por lei,

Resolve: REMOVER

Evento: Remoção Interna a Pedido

Processo N.: SEFAZ-PRO-2024/01599

Nome: (225372/1) JADER BRITO SOARES FERNANDES

Cargo/Função: (11306) FISCAL DE TRIBUTOS EST/LC363

Para Un. Adm: (203866) SUPERINT DE ADMINISTRACAO DE

OBRAS E CONVENIOS

A Partir de: 01/03/2024

PUBLICADA, REGISTRADA, CUMpra-SE.

Cuiabá-MT, 15 de Março de 2024.

Radiana Kassia e Silva Clemente

Secretária Adjunta de Administração Fazendária

Protocolo 1558872

BOLETIM DE PESSOAL/SEFAZ/00151/2024
15/03/2024

DE:

O(A) Secretária Adjunta de Administração Fazendária no uso de suas atribuições que lhes são conferidas por lei,

Resolve: DEFERIR

Evento: LICENCA PARA TRATAMENTO DE SAUDE

Processo N.:

Nome: (141584/1) MARCELO APARECIDO DE SOUZA

Cargo/Função: (11306) FISCAL DE TRIBUTOS EST/LC363

Un. Adm: (202770) COORD DE FISCALIZ DE INDUSTRIA E

AGRONEGOCIO

A Partir de: 01/06/2023 Até15/06/2023

PUBLICADA, REGISTRADA, CUMpra-SE.

Cuiabá-MT, 15 de Março de 2024.

Radiana Kassia e Silva Clemente

Secretária Adjunta de Administração Fazendária

Protocolo 1558873

BOLETIM DE PESSOAL/SEFAZ/00152/2024
15/03/2024

DE:

O(A) Secretária Adjunta de Administração Fazendária no uso de suas atribuições que lhes são conferidas por lei,

Resolve: CONCEDER

Evento: LICENÇA PREMIO - CONCESSÃO

Processo N.: SEFAZ-PRO-2024/02036

Nome: (50827/1) SANDRA SUELY RODRIGUES

Quinquênio: 09/03/2019 Até 08/03/2024

Qtde Dias: 90

PUBLICADA, REGISTRADA, CUMpra-SE.

Cuiabá-MT, 15 de Março de 2024.

Radiana Kassia e Silva Clemente

Secretária Adjunta de Administração Fazendária

Protocolo 1558874

SEMA

SECRETARIA DE ESTADO DE MEIO AMBIENTE

PORTARIA/SEMA/00037/2024

DE: 15/03/2024

O(A) Secretária de Estado de Meio Ambiente no uso de suas atribuições que lhes são conferidas por lei,

Resolve: DESIGNAR

Evento: DESIGNAÇÃO EM SUBSTITUIÇÃO CARGO EM COMISSÃO/
FUNÇÃO

Processo N.: SEMA-PRO-2024/05552

Nome: (318223/2) BRUNA VASCONCELOS FELIX

A Partir de: 04/03/2024 Até 18/03/2024

Cargo/Função: (11592) DGA-5 SERVIDOR

Substituído: (131774/1) JERONIMO COUTO CAMPOS

Un. Adm: (178365) COORD LICENCIAMENTO COM ESTUDOS

DE IMPACTOS AMB

Processo N.: SEMA-PRO-2024/06764-V01

Nome: (131774/1) JERONIMO COUTO CAMPOS

A Partir de: 09/04/2024 Até 23/04/2024

Cargo/Função: (11576) DGA-3 SERVIDOR

Substituído: (79816/1) VALMI SIMAO DE LIMA

Un. Adm: (147044) SUPERINT INFRAEST MINERACAO

INDUSTRIA E SERVICOS

Processo N.: SEMA-PRO-2024/06715

Nome: (241035/1) MARY APARECIDA RAMOS DE JESUS

A Partir de: 01/04/2024 Até 30/04/2024

Cargo/Função: (11592) DGA-5 SERVIDOR

Substituído: (66869/2) ORLANDO FRANCISCO FERRAZ SOARES

Un. Adm: (178390) COORD DE BENS E PRODUTOS RETIDOS

Processo N.: SEMA-PRO-2024/06839

Nome: (131677/1) OLGA PATRICIA KUMMER

A Partir de: 01/02/2024 Até 30/04/2024

Cargo/Função: (11592) DGA-5 SERVIDOR

Substituído: (251063/1) ANDRE PEREIRA DIAS

Un. Adm: (195448) COORD DE GEOPROCES E

MONITORAMENTO AMBIENTAL

PUBLICADA, REGISTRADA, CUMpra-SE.

Cuiabá-MT, 15 de Março de 2024.

Mauren Lazzaretti

Secretária de Estado de Meio Ambiente

Protocolo 1558671

PORTARIA/SEMA/00038/2024

DE: 15/03/2024

O(A) Secretária de Estado de Meio Ambiente no uso de suas atribuições que lhes são conferidas por lei,

Resolve: TORNAR SEM EFEITO

Evento: DESIGNAÇÃO EM SUBSTITUIÇÃO CARGO EM COMISSÃO/
FUNÇÃO

Processo N.:

Nome: (298407/2) OTAVIO RODRIGUES MENDES

A Partir de: 19/03/2024 Até 02/04/2024

Cargo/Função: (11592) DGA-5 SERVIDOR

Substituído: (131774/1) JERONIMO COUTO CAMPOS

Un. Adm: (178365) COORD LICENCIAMENTO COM ESTUDOS

DE IMPACTOS AMB

PUBLICADA, REGISTRADA, CUMpra-SE.

Cuiabá-MT, 15 de Março de 2024.

Mauren Lazzaretti

Secretária de Estado de Meio Ambiente

Protocolo 1558672

BOLETIM DE PESSOAL/SEMA/00139/2024

DE:

15/03/2024

O(A) Secretária de Estado de Meio Ambiente no uso de suas atribuições que lhes são conferidas por lei,

Resolve: DEFERIR

Evento: LICENCA PARA TRATAMENTO DE SAUDE

Processo N.:

Nome: (80419/1) ELIANI FACHIM

Cargo/Função: (11382) ANALISTA DE MEIO AMBIENTE L
10083/2014

Un. Adm: (147206) COORD DE MUDANCAS CLIMATICAS E REDD

A Partir de: 01/03/2024 Até15/03/2024

PUBLICADA, REGISTRADA, CUMpra-SE.

Cuiabá-MT, 15 de Março de 2024.

Mauren Lazzaretti

Secretária de Estado de Meio Ambiente

Protocolo 1558821

BOLETIM DE PESSOAL/SEMA/00140/2024

DE:

15/03/2024

O(A) Secretária de Estado de Meio Ambiente no uso de suas atribuições que lhes são conferidas por lei,

Resolve: DEFERIR

Evento: LICENCA PREMIO - GOZO

Processo N.: SEMA-PRO-2024/06082

Nome: (208726/2) CAMILA RUSSANI SILVA

Cargo/Função: (11382) ANALISTA DE MEIO AMBIENTE L

10083/2014

Quinquênio de Referência: 17/01/2014 Ate 16/01/2019

A Partir de: 08/07/2024 Até06/08/2024

Processo N.: SEMA-PRO-2024/07139

Nome: (131272/1) LAURO ROQUE SOCCOLOSKI

Cargo/Função: (11382) ANALISTA DE MEIO AMBIENTE L

10083/2014

Quinquênio de Referência: 09/06/2016 Ate 08/06/2021

A Partir de: 22/04/2024 Até06/05/2024

Processo N.: SEMA-PRO-2024/06010

Nome: (252686/1) LIDIANE REGINA DE MIRANDA LEITE

Cargo/Função: (6052) TECNICO DESENV ECO SOC L 10177/14

Quinquênio de Referência: 24/01/2014 Ate 23/01/2019

A Partir de: 15/05/2024 Até29/05/2024

Processo N.: SEMA-PRO-2024/06010

Nome: (252686/1) LIDIANE REGINA DE MIRANDA LEITE

Cargo/Função: (6052) TECNICO DESENV ECO SOC L 10177/14

Quinquênio de Referência: 24/01/2014 Ate 23/01/2019

A Partir de: 01/11/2024 Até30/11/2024

Processo N.: SEMA-PRO-2024/06010

Nome: (252686/1) LIDIANE REGINA DE MIRANDA LEITE

Cargo/Função: (6052) TECNICO DESENV ECO SOC L 10177/14

Quinquênio de Referência: 24/01/2014 Ate 23/01/2019

A Partir de: 02/12/2024 Até31/12/2024

PUBLICADA, REGISTRADA, CUMpra-SE.

Cuiabá-MT, 15 de Março de 2024.

Mauren Lazzaretti

Secretária de Estado de Meio Ambiente

Protocolo 1558822

BOLETIM DE PESSOAL/SEMA/00141/2024
15/03/2024

DE:

O(A) Secretária de Estado de Meio Ambiente no uso de suas atribuições que lhes são conferidas por lei,

Resolve: RETIFICAR
Evento: LICENCA PREMIO - GOZO
Processo N.: SEMA-PRO-2024/07130
Nome: (131774/1) JERONIMO COUTO CAMPOS
Cargo/Função: (11382) ANALISTA DE MEIO AMBIENTE L 10083/2014
Quinquênio de Referência: 12/07/2011 Ate 11/07/2016
A Partir de: 04/03/2024 Até02/04/2024
PUBLICADA, REGISTRADA, CUMPRASE.
Cuiabá-MT, 15 de Março de 2024.
Mauren Lazzaretti
Secretária de Estado de Meio Ambiente

Protocolo 1558823

BOLETIM DE PESSOAL/SEMA/00142/2024
15/03/2024

DE:

O(A) Secretária de Estado de Meio Ambiente no uso de suas atribuições que lhes são conferidas por lei,

Resolve: DEFERIR
Evento: GOZO LICENCA-PREMIO, JORNADA 50%
Processo N.: SEMA-PRO-2024/07027
Nome: (208702/2) AMANDA PEREIRA BORGES
Cargo/Função: (11382) ANALISTA DE MEIO AMBIENTE L 10083/2014
Quinquênio de Referência: 10/01/2016 Ate 09/01/2021
A Partir de: 01/04/2024 Ate 30/05/24
Processo N.: SEMA-PRO-2024/07329
Nome: (80174/1) LUCIANA MOREIRA MARTINES
Cargo/Função: (11382) ANALISTA DE MEIO AMBIENTE L 10083/2014
Quinquênio de Referência: 10/10/2014 Ate 09/11/2019
A Partir de: 01/04/2024 Ate 30/05/24
PUBLICADA, REGISTRADA, CUMPRASE.
Cuiabá-MT, 15 de Março de 2024.
Mauren Lazzaretti
Secretária de Estado de Meio Ambiente

Protocolo 1558824

BOLETIM DE PESSOAL/SEMA/00133/2024
15/03/2024

DE:

O(A) Secretária de Estado de Meio Ambiente no uso de suas atribuições que lhes são conferidas por lei,

Resolve: DEFERIR
Evento: LICENCA PARA TRATAMENTO DE SAUDE
Processo N.:
Nome: (80419/1) ELIANI FACHIM
Cargo/Função: (11382) ANALISTA DE MEIO AMBIENTE L 10083/2014
Un. Adm: (147206) COORD DE MUDANCAS CLIMATICAS E REDD
A Partir de: 15/02/2024 Até29/02/2024
Processo N.:
Nome: (130280/1) FERNANDA BERTHOLDO CAMPOS DE SOUZA CARVALHO
Cargo/Função: (11382) ANALISTA DE MEIO AMBIENTE L 10083/2014
Un. Adm: (195391) GER DE GESTAO DE CONTRATOS
A Partir de: 27/02/2024 Até01/03/2024
Processo N.:
Nome: (136907/5) ROBERIO DE FREITAS MAIA
Cargo/Função: (11382) ANALISTA DE MEIO AMBIENTE L 10083/2014
Un. Adm: (204706) GER DE PLANEJ DE FISCALIZ E COMBATE DESMATAMENTO
A Partir de: 16/02/2024 Até22/02/2024

PUBLICADA, REGISTRADA, CUMPRASE.
Cuiabá-MT, 15 de Março de 2024.
Mauren Lazzaretti
Secretária de Estado de Meio Ambiente

Protocolo 1558942

BOLETIM DE PESSOAL/SEMA/00134/2024
15/03/2024

DE:

O(A) Secretária de Estado de Meio Ambiente no uso de suas atribuições que lhes são conferidas por lei,

Resolve: DEFERIR
Evento: LICENCA PREMIO - GOZO
Processo N.: SEMA-PRO-2024/06243
Nome: (208720/2) ADALBERTO MEIRA
Cargo/Função: (11382) ANALISTA DE MEIO AMBIENTE L 10083/2014
Quinquênio de Referência: 27/01/2014 Ate 26/01/2019
A Partir de: 19/03/2024 Até28/03/2024
Processo N.: SEMA-PRO-2024/0624303
Nome: (208720/2) ADALBERTO MEIRA
Cargo/Função: (11382) ANALISTA DE MEIO AMBIENTE L 10083/2014
Quinquênio de Referência: 27/01/2014 Ate 26/01/2019
A Partir de: 03/06/2024 Até12/06/2024
Processo N.: SEMA-PRO-2024/062430317
Nome: (208720/2) ADALBERTO MEIRA
Cargo/Função: (11382) ANALISTA DE MEIO AMBIENTE L 10083/2014
Quinquênio de Referência: 27/01/2014 Ate 26/01/2019
A Partir de: 05/11/2024 Até14/11/2024
Processo N.: SEMA-PRO-2024/062430317
Nome: (208720/2) ADALBERTO MEIRA
Cargo/Função: (11382) ANALISTA DE MEIO AMBIENTE L 10083/2014
Quinquênio de Referência: 27/01/2014 Ate 26/01/2019
A Partir de: 02/09/2024 Até11/09/2024
Processo N.: SEMA-PRO-2024/062430317
Nome: (208720/2) ADALBERTO MEIRA
Cargo/Função: (11382) ANALISTA DE MEIO AMBIENTE L 10083/2014
Quinquênio de Referência: 27/01/2014 Ate 26/01/2019
A Partir de: 17/07/2024 Até26/07/2024
Processo N.: SEMA-PRO-2024/06243031711
Nome: (208720/2) ADALBERTO MEIRA
Cargo/Função: (11382) ANALISTA DE MEIO AMBIENTE L 10083/2014
Quinquênio de Referência: 27/01/2014 Ate 26/01/2019
A Partir de: 11/12/2024 Até20/12/2024
Processo N.: SEMA-PRO-2024/06720
Nome: (208760/2) ALEXANDRA NATALINA DE OLIVEIRA SILVINO
Cargo/Função: (11382) ANALISTA DE MEIO AMBIENTE L 10083/2014
Quinquênio de Referência: 20/06/2016 Ate 19/06/2021
A Partir de: 11/03/2024 Até20/03/2024
Processo N.: SEMA-PRO-2024/06077
Nome: (252736/1) FABIANO VANESCO ARTMANN
Cargo/Função: (11382) ANALISTA DE MEIO AMBIENTE L 10083/2014
Quinquênio de Referência: 20/01/2014 Ate 19/01/2019
A Partir de: 26/12/2024 Até24/01/2025
Processo N.: SEMA-PRO-2024/06077
Nome: (252736/1) FABIANO VANESCO ARTMANN
Cargo/Função: (11382) ANALISTA DE MEIO AMBIENTE L 10083/2014
Quinquênio de Referência: 20/01/2014 Ate 19/01/2019
A Partir de: 01/07/2024 Até30/07/2024
Processo N.: SEMA-PRO-2024/06012
Nome: (249132/1) MARCELO MONTEIRO DA SILVA
Cargo/Função: (11382) ANALISTA DE MEIO AMBIENTE L 10083/2014
Quinquênio de Referência: 10/06/2013 Ate 09/06/2018
A Partir de: 01/04/2024 Até15/04/2024
Processo N.: SEMA-PRO-2024/06012
Nome: (249132/1) MARCELO MONTEIRO DA SILVA
Cargo/Função: (11382) ANALISTA DE MEIO AMBIENTE L 10083/2014
Quinquênio de Referência: 10/06/2013 Ate 09/06/2018
A Partir de: 06/12/2024 Até20/12/2024
Processo N.: SEMA-PRO-2024/06012.
Nome: (249132/1) MARCELO MONTEIRO DA SILVA
Cargo/Função: (11382) ANALISTA DE MEIO AMBIENTE L 10083/2014
Quinquênio de Referência: 10/06/2013 Ate 09/06/2018
A Partir de: 01/10/2024 Até15/10/2024

Processo N.: SEMA-PRO-2024/06014

Nome: (252598/1) MARIANA SOARES MORETTI

Cargo/Função: (11382) ANALISTA DE MEIO AMBIENTE L 10083/2014

Quinquênio de Referência: 22/01/2014 Ate 21/01/2019

A Partir de: 01/12/2024 Até30/12/2024

Processo N.: SEMA-PRO-2024/06014

Nome: (252598/1) MARIANA SOARES MORETTI

Cargo/Função: (11382) ANALISTA DE MEIO AMBIENTE L 10083/2014

Quinquênio de Referência: 22/01/2014 Ate 21/01/2019

A Partir de: 16/09/2024 Até25/09/2024

Processo N.: SEMA-PRO-2024/06014

Nome: (252598/1) MARIANA SOARES MORETTI

Cargo/Função: (11382) ANALISTA DE MEIO AMBIENTE L 10083/2014

Quinquênio de Referência: 22/01/2014 Ate 21/01/2019

A Partir de: 24/04/2024 Até03/05/2024

Processo N.: SEMA-PRO-2024/06014

Nome: (252598/1) MARIANA SOARES MORETTI

Cargo/Função: (11382) ANALISTA DE MEIO AMBIENTE L 10083/2014

Quinquênio de Referência: 22/01/2014 Ate 21/01/2019

A Partir de: 24/07/2024 Até02/08/2024

Processo N.: SEMA-PRO-2024/06719

Nome: (241057/1) VALERIA AUTO BOTELHO

Cargo/Função: (6052) TECNICO DESENV ECO SOC L 10177/14

Quinquênio de Referência: 21/05/2017 Ate 20/05/2022

A Partir de: 01/04/2024 Até15/04/2024

PUBLICADA, REGISTRADA, CUMPRÁ-SE.

Cuiabá-MT, 15 de Março de 2024.

Mauren Lazzaretti

Secretária de Estado de Meio Ambiente

Protocolo 1558943

BOLETIM DE PESSOAL/SEMA/00135/2024

15/03/2024

DE:

O(A) Secretária de Estado de Meio Ambiente no uso de suas atribuições que lhes são conferidas por lei,

Resolve: RETIFICAR

Evento: LICENCA PREMIO - GOZO

Processo N.: SEMA-PRO-2024/06633

Nome: (241035/1) MARY APARECIDA RAMOS DE JESUS

Cargo/Função: (6052) TECNICO DESENV ECO SOC L 10177/14

Quinquênio de Referência: 17/05/2017 Ate 16/05/2022

A Partir de: 06/05/2024 Até04/06/2024

Processo N.: SEMA-PRO-2024/06985

Nome: (137702/2) PAULA GONCALVES BAICERE

Cargo/Função: (5541) GESTOR GOVERNAMENTAL

Quinquênio de Referência: 14/06/2012 Ate 13/06/2017

A Partir de: 04/12/2024 Até13/12/2024

PUBLICADA, REGISTRADA, CUMPRÁ-SE.

Cuiabá-MT, 15 de Março de 2024.

Mauren Lazzaretti

Secretária de Estado de Meio Ambiente

Protocolo 1558944

BOLETIM DE PESSOAL/SEMA/00136/2024

15/03/2024

DE:

O(A) Secretária de Estado de Meio Ambiente no uso de suas atribuições que lhes são conferidas por lei,

Resolve: DEFERIR

Evento: GOZO LICENCA-PREMIO, JORNADA 50%

Processo N.: SEMA-PRO-2024/06077

Nome: (252736/1) FABIANO VANESCO ARTMANN

Cargo/Função: (11382) ANALISTA DE MEIO AMBIENTE L 10083/2014

Quinquênio de Referência: 20/01/2014 Ate 19/01/2019

A Partir de: 02/04/2024 Ate 31/05/24

PUBLICADA, REGISTRADA, CUMPRÁ-SE.

Cuiabá-MT, 15 de Março de 2024.

Mauren Lazzaretti

Secretária de Estado de Meio Ambiente

Protocolo 1558945

BOLETIM DE PESSOAL/SEMA/00137/2024

15/03/2024

DE:

O(A) Secretária de Estado de Meio Ambiente no uso de suas atribuições que lhes são conferidas por lei,

Resolve: CONCEDER

Evento: LICENÇA PREMIO - CONCESSÃO

Processo N.: INDEAMT-PRO-2024/03669

Nome: (252734/1) EUNICE LUNA FALCHETTO

Quinquênio: 22/01/2019 Até 21/01/2024

Qtde Dias: 90

PUBLICADA, REGISTRADA, CUMPRÁ-SE.

Cuiabá-MT, 15 de Março de 2024.

Mauren Lazzaretti

Secretária de Estado de Meio Ambiente

Protocolo 1558946

SINFRA

SECRETARIA DE ESTADO DE INFRAESTRUTURA E LOGÍSTICA

PORTARIA/SINFRA/00035/2024

DE: 15/03/2024

O(A) Secretário de Estado de Infraestrutura e Logística no uso de suas atribuições que lhes são conferidas por lei,

Resolve: DESIGNAR

Evento: DESIGNAÇÃO EM SUBSTITUIÇÃO CARGO EM COMISSÃO/FUNÇÃO

Processo N.: SINFRA-PRO-2024/03010

Nome: (249243/1) CARLOS FERNANDO SCHONARTH

A Partir de: 12/03/2024 Até 21/03/2024

Cargo/Função: (11688) FUNCAO DGA 4 LC/266

Substituído: (258208/1) ANDREIA LORENZET

Un. Adm: (190071) NUC DE GEST ESTRATEG PARA

RESULTADOS

PUBLICADA, REGISTRADA, CUMPRÁ-SE.

Cuiabá-MT, 15 de Março de 2024.

Marcelo de Oliveira e Silva

Secretário de Estado de Infraestrutura e Logística

Protocolo 1558666

BOLETIM DE PESSOAL/SINFRA/00063/2024

15/03/2024

DE:

O(A) Secretário de Estado de Infraestrutura e Logística no uso de suas atribuições que lhes são conferidas por lei,

Resolve: DEFERIR

Evento: LICENCA PREMIO - GOZO

Processo N.: PORTARIA SINFRA-POR-2023/00001

Nome: (251586/1) JULIA TORRES MULLER FONTES

Cargo/Função: (6027) ANALISTA DESENV ECON SOCIAL L 10050

Quinquênio de Referência: 09/12/2013 Ate 08/12/2018

A Partir de: 01/04/2024 Até15/04/2024

Processo N.: SINFRA-PRO-2024/02995.

Nome: (96724/2) PAULO FERNANDES RODRIGUES

Cargo/Função: (5541) GESTOR GOVERNAMENTAL

Quinquênio de Referência: 09/04/2007 Ate 08/04/2012

A Partir de: 22/04/2024 Até06/05/2024

PUBLICADA, REGISTRADA, CUMPRÁ-SE.

Cuiabá-MT, 15 de Março de 2024.

Marcelo de Oliveira e Silva

Secretário de Estado de Infraestrutura e Logística

Protocolo 1558797

BOLETIM DE PESSOAL/SINFRA/00064/2024
15/03/2024

DE:

O(A) Secretário de Estado de Infraestrutura e Logística no uso de suas atribuições que lhes são conferidas por lei,

Resolve: CONCEDER

Evento: LICENÇA PREMIO - CONCESSÃO

Processo N.: SINFRA-PRO-2024/02993

Nome: (217380/2) CAMILA BERNAL BARRETO

Quinquênio: 18/12/2018 Até 17/12/2023

Qtde Dias: 90

Processo N.: SINFRA-PRO-2024/03009

Nome: (82294/1) JORGE LUIZ MOURA MATOS

Quinquênio: 18/07/2018 Até 16/12/2023

Qtde Dias: 90

Processo N.: SINFRA-PRO-2024/03018

Nome: (251586/1) JULIA TORRES MULLER FONTES

Quinquênio: 09/12/2018 Até 08/12/2023

Qtde Dias: 90

PUBLICADA, REGISTRADA, CUMPRÁ-SE.

Cuiabá-MT, 15 de Março de 2024.

Marcelo de Oliveira e Silva

Secretário de Estado de Infraestrutura e Logística

Protocolo 1558798

BOLETIM DE PESSOAL/SINFRA/00060/2024
15/03/2024

DE:

O(A) Secretário de Estado de Infraestrutura e Logística no uso de suas atribuições que lhes são conferidas por lei,

Resolve: PRORROGAR

Evento: TELETRABALHO MODALIDADE HIBRIDA

Processo N.: SINFRA-PRO-2024/02612

Nome: (203846/1) SILVIA DE CASSIA NUNES DA ROSA PARREIRA

Cargo/Função: (11685) FUNCAO DGA 8 LC/266

Un. Adm: (181595) GAB DO SEC ADJUNTO DE ADMINISTRACAO

SISTEMICA

A Partir de: 04/04/2023 Até 02/04/2025

PUBLICADA, REGISTRADA, CUMPRÁ-SE.

Cuiabá-MT, 15 de Março de 2024.

Marcelo de Oliveira e Silva

Secretário de Estado de Infraestrutura e Logística

Protocolo 1558912

BOLETIM DE PESSOAL/SINFRA/00061/2024
15/03/2024

DE:

O(A) Secretário de Estado de Infraestrutura e Logística no uso de suas atribuições que lhes são conferidas por lei,

Resolve: DEFERIR

Evento: LICENCA PREMIO - GOZO

Processo N.: SINFRA-PRO-2024/02835.

Nome: (265173/1) AGUEDA BALENA DE BRITO CARMELLO

Cargo/Função: (6052) TECNICO DESENV ECO SOC L 10177/14

Quinquênio de Referência: 03/09/2015 Ate 02/09/2020

A Partir de: 12/03/2024 Até 21/03/2024

Processo N.: SINFRA-PRO-2024/02835.

Nome: (265173/1) AGUEDA BALENA DE BRITO CARMELLO

Cargo/Função: (6052) TECNICO DESENV ECO SOC L 10177/14

Quinquênio de Referência: 03/09/2015 Ate 02/09/2020

A Partir de: 22/03/2024 Até 31/03/2024

Processo N.: SINFRA-PRO-2023/14457

Nome: (80765/1) UBIRAJARA PEREIRA DA SILVA

Cargo/Função: (6027) ANALISTA DESENV ECON SOCIAL L 10050

Quinquênio de Referência: 08/10/2018 Ate 07/10/2023

A Partir de: 06/12/2023 Até 04/03/2024

PUBLICADA, REGISTRADA, CUMPRÁ-SE.

Cuiabá-MT, 15 de Março de 2024.

Marcelo de Oliveira e Silva

Secretário de Estado de Infraestrutura e Logística

Protocolo 1558913

SESP

SECRETARIA DE ESTADO DE SEGURANÇA PÚBLICA

PORTARIA/SESP/00103/2024

DE: 15/03/2024

O(A) Secretário de Estado de Segurança Pública no uso de suas atribuições que lhes são conferidas por lei,

Resolve: DESIGNAR

Evento: Designação de Função/Função de Confiança

Processo N.: SESP-DES-2024/14692

Nome: (233958/1) CLEOFILO CARNEIRO GERALDES FILHO

Cargo/Função: (11665) FUNCAO DGA 10 LC/266 - LIDER EQ DISC

SEG

Un. Adm: (190314) DIR DO CENTRO DE DETEN PROV DE

PONTES E LACERDA

A Partir de: 30/05/2024 Até

Processo N.: SESP-CIN-2024/05350

Nome: (233134/1) DIEGO FERNANDO DA SILVA

Cargo/Função: (11665) FUNCAO DGA 10 LC/266 - ASSIST DE

DIREÇÃO

Un. Adm: (223956) SUP DE OBRAS E ENGENHARIA

A Partir de: 01/03/2024 Até

Processo N.: SESP-DIC-2024/31430

Nome: (201577/1) ELAINE CRISTINA BARBOSA

Cargo/Função: (11665) FUNCAO DGA 10 LC/266 - LIDER DE

EQUIPE

Un. Adm: (162426) SUBDIR PENITENCIARIA FEM ANA MARIA

DO COUTO MAY

A Partir de: 01/04/2024 Até 15/04/2024

Processo N.: SESP-PRO-2024/11775

Nome: (208061/3) JIDEOM RIBEIRO MARTINS

Cargo/Função: (11665) FUNCAO DGA 10 LC/266 - LIDER EQ DISC

SEG

Un. Adm: (190209) SUBDIR DA PENITENCIARIA CENTRAL DO

ESTADO

A Partir de: 01/03/2024 Até

Processo N.: SESP-PRO-2024/14202

Nome: (303668/1) LINDOMAR MENDES RODRIGUES JUNIOR

Cargo/Função: (11665) FUNCAO DGA 10 LC/266 - LIDER DE

EQUIPE

Un. Adm: (224162) DIR DO CENTRO DE ATEND SOC MASC DE

RONDONOPOLIS

A Partir de: 02/04/2024 Até 01/05/2024

Processo N.: SESP-DIC-2024/21105

Nome: (290947/1) LUCIVALDO DE ARRUDA E SILVA

Cargo/Função: (11665) FUNCAO DGA 10 LC/266 - LIDER EQ DISC

SEG

Un. Adm: (211850) GER DO GRUPO DE INTERVENCAO RAPIDA

A Partir de: 31/03/2024 Até

Processo N.: SESP-PRO-2024/12327

Nome: (142637/3) LUIZ CARLOS CARVALHO AMORIM

Cargo/Função: (11665) FUNCAO DGA 10 LC/266 - LIDER EQ DISC

SEG

Un. Adm: (162523) SUBDIR DA PENITENCIARIA DE SINOP

A Partir de: 01/05/2024 Até

Processo N.:

Nome: (232608/1) MARIO TIERRE DE ALMEIDA

Cargo/Função: (11665) FUNCAO DGA 10 LC/266 - LIDER DE

EQUIPE

Un. Adm: (224235) DIR DA CASA DE SEMILIBERDADE MASC DE

CUIABA

A Partir de: 04/04/2024 Até

Processo N.: SESP-PRO-2024/14577

Nome: (112908/4) PEDRO FERREIRA MARTINS FILHO

Cargo/Função: (11665) FUNCAO DGA 10 LC/266 - LIDER EQUIPE

Un. Adm: (212059) SUBDIR CENTRO RESSOCIAL IND AHMENON

LEMONS DANTAS

A Partir de: 16/04/2024 Até

Processo N.: SESP-DIC-2024/24073

Nome: (303577/1) RAPHAEL EGUES RANZANI
Cargo/Função: (11665) FUNCAO DGA 10 LC/266 - LIDER EQUIPE
Un. Adm: (224219) DIR DO CENTRO DE ATEND SOCIOEDUC
MASC DE CACERES
A Partir de: 10/04/2024 Até

PUBLICADA, REGISTRADA, CUMpra-SE.
Cuiabá-MT, 15 de Março de 2024.
CEL. PM César Augusto de Camargo Roveri
Secretário de Estado de Segurança Pública

Protocolo 1558667

PORTARIA/SESP/00104/2024

DE: 15/03/2024

O(A) Secretário de Estado de Segurança Pública no uso de suas atribuições que lhes são conferidas por lei,

Resolve: DISPENSAR

Evento: Designação de Função/Função de Confiança

Processo N.: SESP-PRO-2024/14202

Nome: (303652/1) DIEGO ARAO DOS SANTOS
Cargo/Função: (11665) FUNCAO DGA 10 LC/266
Un. Adm: (224162) DIR DO CENTRO DE ATEND SOC MASC DE
RONDONOPOLIS
A Partir de: 01/04/2024

Processo N.: SESP-DIC-2024/31430

Nome: (248476/1) MARCIA ROSATO
Cargo/Função: (11665) FUNCAO DGA 10 LC/266
Un. Adm: (162426) SUBDIR PENITENCIARIA FEM ANA MARIA
DO COUTO MAY
A Partir de: 31/03/2024

Processo N.: SESP-DIC-2024/26880

Nome: (248687/1) VAGNER NONATO ALVES
Cargo/Função: (11665) FUNCAO DGA 10 LC/266
Un. Adm: (224219) DIR DO CENTRO DE ATEND SOCIOEDUC
MASC DE CACERES
A Partir de: 31/03/2024

PUBLICADA, REGISTRADA, CUMpra-SE.

Cuiabá-MT, 15 de Março de 2024.
CEL. PM César Augusto de Camargo Roveri
Secretário de Estado de Segurança Pública

Protocolo 1558668

PORTARIA/SESP/00105/2024

DE: 15/03/2024

O(A) Secretário de Estado de Segurança Pública no uso de suas atribuições que lhes são conferidas por lei,

Resolve: DESIGNAR

Evento: DESIGNAÇÃO EM SUBSTITUIÇÃO CARGO EM COMISSÃO/FUNÇÃO

Processo N.: SESP-CIN-2024/05142

Nome: (234535/1) AMANDA LUCIA KOLLETT
A Partir de: 01/04/2024 Até 15/04/2024
Cargo/Função: (11691) FUNCAO DGA 7 LC/266
Substituído: (248842/1) JOAO RICARDO BORSATO CALIL
MIGUEL
Un. Adm: (224138) SUBDIR DO CENTRO DE AT SOCIOED MASC
DE B DO GARCAS

Processo N.: SESP-PRO-2024/14189

Nome: (226009/1) ELAINE VALLIM
A Partir de: 08/04/2024 Até 17/04/2024
Cargo/Função: (11690) FUNCAO DGA 6 LC/266
Substituído: (130897/3) CHRISTIANN MAYKON DENUZZI
Un. Adm: (162531) GER DE APOIO ADM E PENAL DA PENITENC
DE SINOP

Processo N.: SESP-OFI-2024/10146

Nome: (60250/8) GILMARA CELIA PIMENTA FERREIRA
A Partir de: 15/04/2024 Até 29/04/2024
Cargo/Função: (11688) FUNCAO DGA 4 LC/266
Substituído: (250115/1) JAQUELINA APARECIDA SANTI
FERREIRA
Un. Adm: (162418) DIR DA PENITENC FEMININA ANA MARIA DO
COUTO MAY

Processo N.: SESP-CIN-2024/04145

Nome: (225970/1) MARIA DE FATIMA MOURA PRATES
A Partir de: 15/03/2024 Até 13/04/2024
Cargo/Função: (11690) FUNCAO DGA 6 LC/266
Substituído: (256550/1) JOCIANE SANTOS DA SILVA CAMPOS
Un. Adm: (162434) GER POIO ADMINISTR PENAL PENIT FEM
ANA M C MAY

PUBLICADA, REGISTRADA, CUMpra-SE.
Cuiabá-MT, 15 de Março de 2024.
CEL. PM César Augusto de Camargo Roveri
Secretário de Estado de Segurança Pública

Protocolo 1558669

PORTARIA/SESP/00106/2024

DE: 15/03/2024

O(A) Secretário de Estado de Segurança Pública no uso de suas atribuições que lhes são conferidas por lei,

Resolve: DESIGNAR

Evento: DESIGNAÇÃO EM SUBSTITUIÇÃO CARGO EM COMISSÃO/FUNÇÃO

Processo N.: SESP-CIN-2024/05709

Nome: (267790/6) FERNANDO FERNANDES NERI
A Partir de: 18/03/2024 Até 16/04/2024
Cargo/Função: (11606) DGA-6 SERVIDOR
Substituído: (255407/1) ELMAR TREJAN JUNIOR
Un. Adm: (180378) GER DE BANCO DE DADOS

Processo N.: SESP-CIN-2024/05741

Nome: (233504/1) JENAINA MAJIORI CANABARRO
A Partir de: 13/03/2024 Até 27/03/2024
Cargo/Função: (11576) DGA-3 SERVIDOR
Substituído: (138345/5) DIOGO TARTARINI HERRERO
Un. Adm: (180238) SUPERINT DE ORCAMENTO CONVENIOS E
FINANCAS

Processo N.: SESP-CIN-2024/05741

Nome: (255477/1) LAIZE EMMI CORREA SANTOS
A Partir de: 13/03/2024 Até 27/03/2024
Cargo/Função: (11592) DGA-5 SERVIDOR
Substituído: (233504/1) JENAINA MAJIORI CANABARRO
Un. Adm: (204021) COORD DE ORCAMENTO

Processo N.: SESP-CIN-2024/03072

Nome: (243932/1) THAYS CORREIA DE SOUZA FERREIRA
A Partir de: 20/08/2024 Até 31/12/2024
Cargo/Função: (11606) DGA-6 SERVIDOR
Substituído: (140113/1) CLODOALDO DE LIMA BAIÁ FILHO
Un. Adm: (204331) GER DE TERMO DE COOPERACAO

PUBLICADA, REGISTRADA, CUMpra-SE.

Cuiabá-MT, 15 de Março de 2024.
CEL. PM César Augusto de Camargo Roveri
Secretário de Estado de Segurança Pública

Protocolo 1558670

BOLETIM DE PESSOAL/FUNAC/00024/2024

DE:

15/03/2024

O(A) Presidente da Fundação Nova Chance no uso de suas atribuições que lhes são conferidas por lei,

Resolve: DEFERIR

Evento: LICENCA PREMIO - GOZO

Processo N.:

Nome: (85413/1) JOSINEY DA SILVA LOPES
Cargo/Função: (10300) POLICIAL PENAL
Quinquênio de Referência: 04/02/2015 Ate 03/10/2021
A Partir de: 18/03/2024 Até 16/04/2024
PUBLICADA, REGISTRADA, CUMpra-SE.
Cuiabá-MT, 15 de Março de 2024.
Winkler de Freitas Teles
Presidente da Fundação Nova Chance

Protocolo 1558742

BOLETIM DE PESSOAL/SESP/00473/2024
15/03/2024

DE:

O(A) Secretário de Estado de Segurança Pública no uso de suas atribuições que lhes são conferidas por lei,

Resolve: CONCEDER
Evento: ADICIONAL NOTURNO

Processo N.:

Nome: (232405/1) ADEMIR PIRES DE CAMARGO
Cargo/Função: (10300) POLICIAL PENAL
Un. Adm: (162833) DIR DE CADEIA PUBLICA DE SORRISO
A Partir de: 01/02/2024 Até 01/02/2024
Quantidade: 48 horas

Processo N.:

Nome: (128416/8) BATUIRES ROSA
Cargo/Função: (10300) POLICIAL PENAL
Un. Adm: (162833) DIR DE CADEIA PUBLICA DE SORRISO
A Partir de: 01/02/2024 Até 01/02/2024
Quantidade: 56 horas

Processo N.:

Nome: (250507/1) CELIO ROBERTO JARDIM DE SOUZA
Cargo/Função: (10300) POLICIAL PENAL
Un. Adm: (162833) DIR DE CADEIA PUBLICA DE SORRISO
A Partir de: 01/02/2024 Até 01/02/2024
Quantidade: 48 horas

Processo N.:

Nome: (232048/1) DEIJAIR CAETANO DA SILVA
Cargo/Função: (10300) POLICIAL PENAL
Un. Adm: (162833) DIR DE CADEIA PUBLICA DE SORRISO
A Partir de: 01/02/2024 Até 01/02/2024
Quantidade: 56 horas

Processo N.:

Nome: (219334/2) IRINEU MOREL RICARDI
Cargo/Função: (10300) POLICIAL PENAL
Un. Adm: (162833) DIR DE CADEIA PUBLICA DE SORRISO
A Partir de: 01/02/2024 Até 01/02/2024
Quantidade: 48 horas

Processo N.:

Nome: (118010/1) JAISSON SCHOENHERR
Cargo/Função: (10300) POLICIAL PENAL
Un. Adm: (162833) DIR DE CADEIA PUBLICA DE SORRISO
A Partir de: 01/02/2024 Até 01/02/2024
Quantidade: 56 horas

Processo N.:

Nome: (138429/3) JOAO EDIVALDO DA SILVA SOUSA
Cargo/Função: (10300) POLICIAL PENAL
Un. Adm: (162833) DIR DE CADEIA PUBLICA DE SORRISO
A Partir de: 01/02/2024 Até 01/02/2024
Quantidade: 48 horas

Processo N.:

Nome: (217371/2) JULIO CESAR PRIORI
Cargo/Função: (10300) POLICIAL PENAL
Un. Adm: (162833) DIR DE CADEIA PUBLICA DE SORRISO
A Partir de: 01/02/2024 Até 01/02/2024
Quantidade: 48 horas

Processo N.:

Nome: (233562/1) LAIANE DOS SANTOS DE SOUSA
Cargo/Função: (10300) POLICIAL PENAL
Un. Adm: (162833) DIR DE CADEIA PUBLICA DE SORRISO
A Partir de: 01/02/2024 Até 01/02/2024
Quantidade: 48 horas

Processo N.:

Nome: (123120/2) LAUDECYR EGUES DE ARAUJO
Cargo/Função: (10300) POLICIAL PENAL
Un. Adm: (162833) DIR DE CADEIA PUBLICA DE SORRISO
A Partir de: 01/02/2024 Até 01/02/2024
Quantidade: 56 horas

Processo N.:

Nome: (243029/1) LUCINEIA RAMOS DA SILVA
Cargo/Função: (10300) POLICIAL PENAL
Un. Adm: (162833) DIR DE CADEIA PUBLICA DE SORRISO
A Partir de: 01/02/2024 Até 01/02/2024
Quantidade: 48 horas

Processo N.:

Nome: (232319/1) LUCIOMAR RAMOS JARA
Cargo/Função: (10300) POLICIAL PENAL
Un. Adm: (162833) DIR DE CADEIA PUBLICA DE SORRISO
A Partir de: 01/02/2024 Até 01/02/2024
Quantidade: 48 horas

Processo N.:

Nome: (243024/1) MARCIO SANTANA DA SILVA
Cargo/Função: (10300) POLICIAL PENAL
Un. Adm: (162833) DIR DE CADEIA PUBLICA DE SORRISO
A Partir de: 01/02/2024 Até 01/02/2024
Quantidade: 48 horas

Processo N.:

Nome: (234790/1) MOACIR MOTA
Cargo/Função: (10300) POLICIAL PENAL
Un. Adm: (162833) DIR DE CADEIA PUBLICA DE SORRISO
A Partir de: 01/02/2024 Até 01/02/2024
Quantidade: 48 horas

Processo N.:

Nome: (242831/1) ODIMAR ALVES DOS SANTOS
Cargo/Função: (10300) POLICIAL PENAL
Un. Adm: (162833) DIR DE CADEIA PUBLICA DE SORRISO
A Partir de: 01/02/2024 Até 01/02/2024
Quantidade: 48 horas

Processo N.:

Nome: (232832/1) RAFAEL RODRIGUES DA SILVA LIMA
Cargo/Função: (10300) POLICIAL PENAL
Un. Adm: (162833) DIR DE CADEIA PUBLICA DE SORRISO
A Partir de: 01/02/2024 Até 01/02/2024
Quantidade: 32 horas

Processo N.:

Nome: (36495/3) ROSANE CLEMENTINO DA COSTA
Cargo/Função: (10300) POLICIAL PENAL
Un. Adm: (162833) DIR DE CADEIA PUBLICA DE SORRISO
A Partir de: 01/02/2024 Até 01/02/2024
Quantidade: 48 horas

Processo N.:

Nome: (204739/3) ROSELIA ALVES AMARAL ORESTES
Cargo/Função: (10300) POLICIAL PENAL
Un. Adm: (162833) DIR DE CADEIA PUBLICA DE SORRISO
A Partir de: 01/02/2024 Até 01/02/2024
Quantidade: 56 horas

Processo N.:

Nome: (127081/4) WILSON RODRIGUES DOS SANTOS
Cargo/Função: (10300) POLICIAL PENAL
Un. Adm: (162833) DIR DE CADEIA PUBLICA DE SORRISO
A Partir de: 01/02/2024 Até 01/02/2024
Quantidade: 48 horas

PUBLICADA, REGISTRADA, CUMpra-SE.
Cuiabá-MT, 15 de Março de 2024.
CEL. PM César Augusto de Camargo Roveri
Secretário de Estado de Segurança Pública

Protocolo 1558812

BOLETIM DE PESSOAL/SESP/00474/2024
15/03/2024

DE:

O(A) Secretário de Estado de Segurança Pública no uso de suas atribuições que lhes são conferidas por lei,

Resolve: DEFERIR
Evento: LICENCA PARA TRATAMENTO DE SAUDE

Processo N.:

Nome: (232309/1) GEOVAN VENANCIO ROCHA
Cargo/Função: (10300) POLICIAL PENAL
Un. Adm: (162744) DIR DE CADEIA PUBLICA DE JACIARA
A Partir de: 22/02/2024 Até 29/02/2024

Processo N.:

Nome: (248535/1) JEANNE TARGA DA SILVA MARTINS
Cargo/Função: (10300) POLICIAL PENAL
Un. Adm: (193895) GER DE CUSTODIA E ESCOLTA
METROPOLITANA
A Partir de: 05/03/2024 Até22/03/2024

Processo N.:

Nome: (248535/1) JEANNE TARGA DA SILVA MARTINS
Cargo/Função: (10300) POLICIAL PENAL
Un. Adm: (193895) GER DE CUSTODIA E ESCOLTA
METROPOLITANA
A Partir de: 29/02/2024 Até04/03/2024

Processo N.:

Nome: (71087/14) JOAO MIGUEL DOS SANTOS FILHO
Cargo/Função: (10300) POLICIAL PENAL
Un. Adm: (217174) NUC APOIO CONS DA COM PENAL DE
CUIABA E V GRANDE
A Partir de: 14/02/2024 Até19/02/2024

Processo N.:

Nome: (232815/1) LINEI MARIA DA SILVA TRINANES
Cargo/Função: (9249) AGENTE DE SEGURANCA
SOCIOEDUCATIVO
Un. Adm: (224227) DIR DO CENTRO DE ATEND SOCIOEDUC
FEM DE CUIABA
A Partir de: 02/03/2024 Até29/03/2024

Processo N.:

Nome: (233818/1) MICHELLE BENEDITA CORREA DE OLIVEIRA
Cargo/Função: (10300) POLICIAL PENAL
Un. Adm: (172065) UNID ESPECIAL DE CONTROLE
MOVIMENTACAO PESSOAL
A Partir de: 19/02/2024 Até18/04/2024

Processo N.:

Nome: (219126/2) RAUL RIBEIRO DA SILVA JUNIOR
Cargo/Função: (9249) AGENTE DE SEGURANCA
SOCIOEDUCATIVO
Un. Adm: (172065) UNID ESPECIAL DE CONTROLE
MOVIMENTACAO PESSOAL
A Partir de: 11/03/2024 Até11/05/2024

Processo N.:

Nome: (60709/5) SEBASTIAO DIAS DA SILVA
Cargo/Função: (10300) POLICIAL PENAL
Un. Adm: (162744) DIR DE CADEIA PUBLICA DE JACIARA
A Partir de: 28/02/2024 Até05/03/2024

PUBLICADA, REGISTRADA, CUMpra-SE.
Cuiabá-MT, 15 de Março de 2024.
CEL. PM César Augusto de Camargo Roveri
Secretário de Estado de Segurança Pública

Protocolo 1558813

BOLETIM DE PESSOAL/SESP/00475/2024 DE:
15/03/2024

O(A) Secretário de Estado de Segurança Pública no uso de suas atribuições que lhes são conferidas por lei,

Resolve: DEFERIR
Evento: LICENCA A GESTANTE

Processo N.: SESP-PRO-2024/14108

Nome: (225994/1) CAROLINE CANABARRO DE OLANDRA
Cargo/Função: (10280) PROF.NIV.SUP.SIST.PENITENCIARIO
Un. Adm: (172065) UNID ESPECIAL DE CONTROLE
MOVIMENTACAO PESSOAL
A Partir de: 16/02/2024 Até13/08/2024

PUBLICADA, REGISTRADA, CUMpra-SE.
Cuiabá-MT, 15 de Março de 2024.
CEL. PM César Augusto de Camargo Roveri
Secretário de Estado de Segurança Pública

Protocolo 1558814

BOLETIM DE PESSOAL/SESP/00476/2024 DE:
15/03/2024

O(A) Secretário de Estado de Segurança Pública no uso de suas atribuições que lhes são conferidas por lei,

Resolve: RETIFICAR
Evento: LICENCA A GESTANTE

Processo N.: SESP-PRO-2023/91889

Nome: (233331/1) GRACIELLA OLIVEIRA DE SOUZA
Cargo/Função: (9249) AGENTE DE SEGURANCA
SOCIOEDUCATIVO
Un. Adm: (224227) DIR DO CENTRO DE ATEND SOCIOEDUC
FEM DE CUIABA
A Partir de: 16/12/2023 Até11/06/2024

PUBLICADA, REGISTRADA, CUMpra-SE.
Cuiabá-MT, 15 de Março de 2024.
CEL. PM César Augusto de Camargo Roveri
Secretário de Estado de Segurança Pública

Protocolo 1558815

BOLETIM DE PESSOAL/SESP/00477/2024 DE:
15/03/2024

O(A) Secretário de Estado de Segurança Pública no uso de suas atribuições que lhes são conferidas por lei,

Resolve: DEFERIR
Evento: LICENCA PREMIO - GOZO

Processo N.:

Nome: (232421/1) JACKSON DE SOUZA
Cargo/Função: (10300) POLICIAL PENAL
Quinquênio de Referência: 29/04/2016 Ate 28/04/2021
A Partir de: 19/04/2024 Até18/05/2024

Processo N.:

Nome: (232421/1) JACKSON DE SOUZA
Cargo/Função: (10300) POLICIAL PENAL
Quinquênio de Referência: 29/04/2016 Ate 28/04/2021
A Partir de: 19/05/2024 Até02/06/2024

PUBLICADA, REGISTRADA, CUMpra-SE.
Cuiabá-MT, 15 de Março de 2024.
CEL. PM César Augusto de Camargo Roveri
Secretário de Estado de Segurança Pública

Protocolo 1558816

BOLETIM DE PESSOAL/SESP/00478/2024 DE:
15/03/2024

O(A) Secretário de Estado de Segurança Pública no uso de suas atribuições que lhes são conferidas por lei,

Resolve: RETIFICAR
Evento: GOZO LICENCA-PREMIO, JORNADA 50%

Processo N.:

Nome: (91848/1) GRAZIELE LARA DE OLIVEIRA
Cargo/Função: (10282) ASSIST.SIST.PENITENCIARIO
Quinquênio de Referência: 20/02/2016 Ate 19/02/2021
A Partir de: 15/03/2024 Ate 29/04/24

PUBLICADA, REGISTRADA, CUMpra-SE.
Cuiabá-MT, 15 de Março de 2024.
CEL. PM César Augusto de Camargo Roveri
Secretário de Estado de Segurança Pública

Protocolo 1558817

BOLETIM DE PESSOAL/SESP/00479/2024 DE:
15/03/2024

O(A) Secretário de Estado de Segurança Pública no uso de suas atribuições que lhes são conferidas por lei,

Resolve: CONCEDER
Evento: LICENÇA PREMIO - CONCESSÃO

Processo N.: SESP-PRO-2024/16349

Nome: (79470/2) ABEL FRAGA DE OLIVEIRA
Quinquênio: 28/01/2019 Até 27/01/2024
Qtde Dias: 90

Processo N.: SESP-PRO-2024/16359

Nome: (252677/1) ALEXANDRE LEITE DOS SANTOS

Quinquênio: 29/01/2019 Até 28/01/2024

Qtde Dias: 90

Processo N.: SESP-PRO-2024/16297

Nome: (252688/1) CLAUDIA FATIMA FIGUEIREDO SANTOS DE

LIMA

Quinquênio: 20/01/2019 Até 19/02/2024

Qtde Dias: 90

Processo N.: SESP-PRO-2024/16422

Nome: (140025/3) CLEUSA MARTINS DE PAULO

Quinquênio: 05/02/2019 Até 04/02/2024

Qtde Dias: 90

Processo N.: SESP-PRO-2024/16343

Nome: (253078/1) DOMINGAS GONCALVES MARQUES

Quinquênio: 27/01/2019 Até 26/01/2024

Qtde Dias: 90

Processo N.: SESP-PRO-2024/16300

Nome: (238372/2) FERNANDA DE FRANCA

Quinquênio: 20/01/2019 Até 19/01/2024

Qtde Dias: 90

Processo N.: SESP-PRO-2024/16311

Nome: (252452/1) GABRIELA LIZZE DE SIQUEIRA JARDIM

Quinquênio: 24/01/2019 Até 23/01/2024

Qtde Dias: 90

Processo N.: SESP-PRO-2024/16294

Nome: (251978/1) GILVANEI TELES FERREIRA

Quinquênio: 20/01/2019 Até 19/01/2024

Qtde Dias: 90

Processo N.: SESP-PRO-2024/16394

Nome: (252740/1) JULIANA ALMEIDA E SILVA

Quinquênio: 31/01/2019 Até 30/01/2024

Qtde Dias: 90

Processo N.: SESP-PRO-2024/16404

Nome: (207545/3) LIGIA HELLEN SOUZA ANJOS LACERDA

Quinquênio: 05/02/2019 Até 04/02/2024

Qtde Dias: 90

Processo N.: SESP-PRO-2024/16357

Nome: (252668/1) NADYA BRUNO MORCELI

Quinquênio: 29/01/2019 Até 28/01/2024

Qtde Dias: 90

Processo N.: SESP-PRO-2024/16369

Nome: (252622/1) PAULA DE FELICE SIMOES KOHL PINHEIRO

Quinquênio: 31/01/2019 Até 30/01/2024

Qtde Dias: 90

Processo N.: SESP-PRO-2024/16223

Nome: (251892/1) PAULO JOSE SILVA ALVES

Quinquênio: 19/01/2019 Até 18/01/2024

Qtde Dias: 90

Processo N.: SESP-PRO-2024/16312

Nome: (252750/1) ROMULO ETERNO ALVARENGA RAMOS

Quinquênio: 27/01/2019 Até 26/01/2024

Qtde Dias: 90

Processo N.: SESP-PRO-2024/16304

Nome: (251974/1) ROSALVA BATISTA PEREIRA UTIDA

Quinquênio: 20/01/2019 Até 19/01/2024

Qtde Dias: 90

Processo N.: SESP-PRO-2024/16305

Nome: (252616/1) SILVANIA PEREIRA BORGES

Quinquênio: 20/01/2019 Até 19/01/2024

Qtde Dias: 90

Processo N.: SESP-PRO-2024/16307

Nome: (200089/3) SOLANGE DOURADO PANIAGO

Quinquênio: 22/01/2019 Até 21/01/2024

Qtde Dias: 90

Processo N.: SESP-PRO-2024/16308

Nome: (128888/2) WAGNER LUIS RODRIGUES CUSTODIO

Quinquênio: 23/01/2019 Até 22/01/2024

Qtde Dias: 90

Processo N.: SESP-PRO-2024/16257

Nome: (241119/2) WENDER DA CRUZ SANTOS

Quinquênio: 20/01/2019 Até 19/01/2024

Qtde Dias: 90

PUBLICADA, REGISTRADA, CUMpra-SE.

Cuiabá-MT, 15 de Março de 2024.

CEL. PM César Augusto de Camargo Roveri

Secretário de Estado de Segurança Pública

Protocolo 1558818

BOLETIM DE PESSOAL/SESP/00480/2024

DE:

15/03/2024

O(A) Secretário de Estado de Segurança Pública no uso de suas atribuições que lhes são conferidas por lei,

Resolve: CESSAR OS EFEITOS

Evento: Adicional de Insalubridade LC 502

Processo N.:

Nome: (125261/1) FABIO DOMINGOS

Cargo/Função: (10290) AGENTE SISTEMA PENITENC LC 423

Un. Adm: (162795) DIR.DE CADEIA PUBLICA DE PRIMAVERA DO

LESTE

A Partir de: 22/02/2024

PUBLICADA, REGISTRADA, CUMpra-SE.

Cuiabá-MT, 15 de Março de 2024.

CEL. PM César Augusto de Camargo Roveri

Secretário de Estado de Segurança Pública

Protocolo 1558819

BOLETIM DE PESSOAL/SESP/00481/2024

DE:

15/03/2024

O(A) Secretário de Estado de Segurança Pública no uso de suas atribuições que lhes são conferidas por lei,

Resolve: CONCEDER

Evento: Adicional de Insalubridade LC 502

Processo N.:

Nome: (44207/3) ADRIANA BASILIO DA SILVA

Cargo/Função: (10300) POLICIAL PENAL

Un. Adm: (212059) SUBDIR CENTRO RESSOCIAL IND

AHMENON LEMOS DANTAS

A Partir de: 08/03/2024 Até

PUBLICADA, REGISTRADA, CUMpra-SE.

Cuiabá-MT, 15 de Março de 2024.

CEL. PM César Augusto de Camargo Roveri

Secretário de Estado de Segurança Pública

Protocolo 1558820

BOLETIM DE PESSOAL/FUNAC/00023/2024

DE:

15/03/2024

O(A) Presidente da Fundação Nova Chance no uso de suas atribuições que lhes são conferidas por lei,

Resolve: DEFERIR

Evento: LICENCA PREMIO - GOZO

Processo N.:

Nome: (114571/1) CLAUDIO MARCIO CORREA CARVALHO

Cargo/Função: (6027) ANALISTA DESENV ECON SOCIAL L 10050

Quinquênio de Referência: 05/01/2017 Ate 04/01/2022

A Partir de: 13/03/2024 Até 22/03/2024

PUBLICADA, REGISTRADA, CUMpra-SE.

Cuiabá-MT, 15 de Março de 2024.

Winkler de Freitas Teles

Presidente da Fundação Nova Chance

Protocolo 1558844

BOLETIM DE PESSOAL/SESP/00451/2024

DE:

15/03/2024

O(A) Secretário de Estado de Segurança Pública no uso de suas atribuições que lhes são conferidas por lei,

Resolve: REMOVER

Evento: Remoção Interna de Ofício

Processo N.: SESP-PRO-2024/10063

Nome: (248045/1) IVALDO LEMBRANZI

Cargo/Função: (10300) POLICIAL PENAL

Para Un. Adm: (190209) SUBDIR DA PENITENCIARIA CENTRAL

DO ESTADO

A Partir de: 13/03/2024

Processo N.:

Nome: (75329/25) JULIO HELENO DE JESUS
Cargo/Função: (10300) POLICIAL PENAL
Para Un. Adm: (162612) DIR DE CADEIA PUBLICA DE CACERES
A Partir de: 30/09/2023

PUBLICADA, REGISTRADA, CUMpra-SE.
Cuiabá-MT, 15 de Março de 2024.
CEL. PM César Augusto de Camargo Roveri
Secretário de Estado de Segurança Pública

Protocolo 1558930

BOLETIM DE PESSOAL/SESP/00452/2024
15/03/2024

DE:

O(A) Secretário de Estado de Segurança Pública no uso de suas atribuições que lhes são conferidas por lei,

Resolve: RETIFICAR
Evento: Remoção Interna de Ofício

Processo N.: SESP-CIN-2024/05541

Nome: (210835/2) SANDRA CAETANO DOS SANTOS
Cargo/Função: (9184) ANALISTA DO SIST. SOCIOEDUCATIVO
Para Un. Adm: (204170) COORD DE ATENDIMENTO
SOCIOEDUCATIVO
A Partir de: 12/02/2024

PUBLICADA, REGISTRADA, CUMpra-SE.
Cuiabá-MT, 15 de Março de 2024.
CEL. PM César Augusto de Camargo Roveri
Secretário de Estado de Segurança Pública

Protocolo 1558931

BOLETIM DE PESSOAL/SESP/00453/2024
15/03/2024

DE:

O(A) Secretário de Estado de Segurança Pública no uso de suas atribuições que lhes são conferidas por lei,

Resolve: REMOVER
Evento: Remoção Interna a Pedido

Processo N.: SESP-PRO-2024/13817

Nome: (234083/1) ANDERSON AMORIM AIRES
Cargo/Função: (10300) POLICIAL PENAL
Para Un. Adm: (162825) DIR DE CADEIA PUBLICA DE SAO FELIX
DO ARAGUAIA
A Partir de: 12/03/2024

PUBLICADA, REGISTRADA, CUMpra-SE.
Cuiabá-MT, 15 de Março de 2024.
CEL. PM César Augusto de Camargo Roveri
Secretário de Estado de Segurança Pública

Protocolo 1558932

BOLETIM DE PESSOAL/SESP/00454/2024
15/03/2024

DE:

O(A) Secretário de Estado de Segurança Pública no uso de suas atribuições que lhes são conferidas por lei,

Resolve: CONCEDER
Evento: ADICIONAL NOTURNO

Processo N.:

Nome: (57585/3) BENILZE QUERINA DA SILVA
Cargo/Função: (10300) POLICIAL PENAL
Un. Adm: (212059) SUBDIR CENTRO RESSOCIAL IND
AHMENON LEMOS DANTAS
A Partir de: 03/01/2024 Até 03/01/2024
Quantidade: 48 horas

Processo N.:

Nome: (224786/8) JOAO PAULO DA SILVA OLIVEIRA
Cargo/Função: (10300) POLICIAL PENAL
Un. Adm: (212059) SUBDIR CENTRO RESSOCIAL IND
AHMENON LEMOS DANTAS
A Partir de: 01/02/2024 Até 01/02/2024
Quantidade: 48 horas

Processo N.:

Nome: (115323/1) LAURA DE CASSIA MAGALHAES DOS SANTOS
Cargo/Função: (10300) POLICIAL PENAL
Un. Adm: (212059) SUBDIR CENTRO RESSOCIAL IND
AHMENON LEMOS DANTAS
A Partir de: 04/01/2024 Até 04/01/2024
Quantidade: 8 horas

Processo N.:

Nome: (128613/1) MARCIO ALVARENGA NASCIMENTO
Cargo/Função: (10300) POLICIAL PENAL
Un. Adm: (212059) SUBDIR CENTRO RESSOCIAL IND
AHMENON LEMOS DANTAS
A Partir de: 04/02/2024 Até 04/02/2024
Quantidade: 48 horas

Processo N.:

Nome: (84827/8) MARIA LUZIA DE OLIVEIRA
Cargo/Função: (10300) POLICIAL PENAL
Un. Adm: (212059) SUBDIR CENTRO RESSOCIAL IND
AHMENON LEMOS DANTAS
A Partir de: 01/02/2024 Até 01/02/2024
Quantidade: 48 horas

PUBLICADA, REGISTRADA, CUMpra-SE.
Cuiabá-MT, 15 de Março de 2024.
CEL. PM César Augusto de Camargo Roveri
Secretário de Estado de Segurança Pública

Protocolo 1558933

BOLETIM DE PESSOAL/SESP/00455/2024
15/03/2024

DE:

O(A) Secretário de Estado de Segurança Pública no uso de suas atribuições que lhes são conferidas por lei,

Resolve: DEFERIR
Evento: LICENCA PARA TRATAMENTO DE SAUDE

Processo N.:

Nome: (119004/1) GUNTHER ABILIO PEDROSO DE WERK
Cargo/Função: (10300) POLICIAL PENAL
Un. Adm: (204420) COORD DE MONITORAMENTO ELETRONICO
DE PESSOAS
A Partir de: 04/03/2024 Até 02/05/2024

Processo N.:

Nome: (141336/1) LENIR APARECIDA BARELLA
Cargo/Função: (10300) POLICIAL PENAL
Un. Adm: (204390) SUPERINT REGIONAL OESTE DO SISTEMA
PENITENCIARIO
A Partir de: 03/03/2024 Até 09/03/2024

Processo N.:

Nome: (254718/1) LEONARDO SCHMIDT BARROS
Cargo/Função: (10280) PROF.NIV.SUP.SIST.PENITENCIARIO
Un. Adm: (211877) COORD DE CONTROLE DE PROCESSOS E
SERVICOS
A Partir de: 28/02/2024 Até 12/03/2024

Processo N.:

Nome: (127405/1) LUCIANA MARIA LEITE DOS SANTOS
Cargo/Função: (10300) POLICIAL PENAL
Un. Adm: (190233) GER DE APOIO ADM E PENAL DA PENITC
CENTRAL DO EST
A Partir de: 20/02/2024 Até 04/03/2024

15 de Março de 2024

Processo N.:

Nome: (256288/1) LUCIANA MOSER
Cargo/Função: (10282) ASSIST.SIST.PENITENCIARIO
Un. Adm: (162566) DIR DA PENITENCIARIA DE AGUA BOA
A Partir de: 01/03/2024 Até14/03/2024

Processo N.:

Nome: (140573/3) RAFAEL JOSE RODRIGUES
Cargo/Função: (10300) POLICIAL PENAL
Un. Adm: (162574) SUBDIR DA PENITENCIARIA DE AGUA BOA
A Partir de: 05/03/2024 Até08/03/2024

Processo N.:

Nome: (256469/1) TATHIANE FATIMA BASTOS DA CRUZ
Cargo/Função: (10280) PROF.NIV.SUP.SIST.PENITENCIARIO
Un. Adm: (193895) GER DE CUSTODIA E ESCOLTA
METROPOLITANA
A Partir de: 26/02/2024 Até26/03/2024

Processo N.:

Nome: (218044/2) WILSON ANDRE VIEIRA
Cargo/Função: (10300) POLICIAL PENAL
Un. Adm: (162868) DIR DE CADEIA PUBLICA DE ALTO
ARAGUAIA
A Partir de: 08/03/2024 Até06/05/2024

PUBLICADA, REGISTRADA, CUMpra-SE.
Cuiabá-MT, 15 de Março de 2024.
CEL. PM César Augusto de Camargo Roveri
Secretário de Estado de Segurança Pública

Protocolo 1558934

BOLETIM DE PESSOAL/SESP/00456/2024
15/03/2024

DE:

O(A) Secretário de Estado de Segurança Pública no uso de suas atribuições que lhes são conferidas por lei,

Resolve: DEFERIR

Evento: LICENCA PREMIO - GOZO

Processo N.:

Nome: (109159/6) ANA LUIZA SOTT
Cargo/Função: (10282) ASSIST.SIST.PENITENCIARIO
Quinquênio de Referência: 16/02/2016 Ate 15/02/2021
A Partir de: 03/04/2024 Até01/06/2024

Processo N.:

Nome: (137751/2) ANDREIA DE AMORIM GONCALVES
Cargo/Função: (10300) POLICIAL PENAL
Quinquênio de Referência: 13/05/2016 Ate 12/05/2021
A Partir de: 04/04/2024 Até03/05/2024

Processo N.:

Nome: (217589/2) CARINA APARECIDA BERTOLLO
Cargo/Função: (9249) AGENTE DE SEGURANCA
SOCIOEDUCATIVO
Quinquênio de Referência: 29/04/2016 Ate 28/04/2021
A Partir de: 04/08/2024 Até02/09/2024

Processo N.:

Nome: (96825/3) CLESIO ALMEIDA DA COSTA
Cargo/Função: (10300) POLICIAL PENAL
Quinquênio de Referência: 05/07/2014 Ate 04/07/2019
A Partir de: 03/04/2024 Até02/05/2024

Processo N.:

Nome: (250042/1) ELIENE DA SILVA
Cargo/Função: (9202) ASSIST. DO SISTEMA SOCIOEDUCATIVO
Quinquênio de Referência: 19/08/2018 Ate 18/08/2023
A Partir de: 20/05/2024 Até29/05/2024

Processo N.: SESP-CIN-2024/05258

Nome: (138541/1) FRANCISKELY CAMPOS MOREIRA
Cargo/Função: (10300) POLICIAL PENAL
Quinquênio de Referência: 09/08/2017 Ate 08/08/2022
A Partir de: 05/09/2024 Até19/09/2024

Processo N.: SESP-CIN-2024/05258

Nome: (138541/1) FRANCISKELY CAMPOS MOREIRA
Cargo/Função: (10300) POLICIAL PENAL
Quinquênio de Referência: 09/08/2017 Ate 08/08/2022
A Partir de: 12/11/2024 Até26/11/2024

Processo N.:

Nome: (58344/1) GEORGIA PINTO DIAS LEITE
Cargo/Função: (6052) TECNICO DESENV ECO SOC L 10177/14
Quinquênio de Referência: 04/10/2010 Ate 03/04/2020
A Partir de: 11/03/2024 Até20/03/2024

Processo N.:

Nome: (273798/1) ITAMARA MATOS LEITE DA SILVA
Cargo/Função: (9202) ASSIST. DO SISTEMA SOCIOEDUCATIVO
Quinquênio de Referência: 26/01/2017 Ate 27/01/2022
A Partir de: 11/03/2024 Até25/03/2024

Processo N.:

Nome: (100642/7) LAURA MARIA DAS DORES E SOUZA MENDES
Cargo/Função: (9184) ANALISTA DO SIST. SOCIOEDUCATIVO
Quinquênio de Referência: 09/12/2013 Ate 08/12/2018
A Partir de: 22/04/2024 Até01/05/2024

Processo N.:

Nome: (140680/3) MARCIA FERREIRA NUNES FARIA
Cargo/Função: (10280) PROF.NIV.SUP.SIST.PENITENCIARIO
Quinquênio de Referência: 18/12/2018 Ate 17/12/2023
A Partir de: 08/04/2024 Até17/04/2024

Processo N.:

Nome: (140680/3) MARCIA FERREIRA NUNES FARIA
Cargo/Função: (10280) PROF.NIV.SUP.SIST.PENITENCIARIO
Quinquênio de Referência: 18/12/2018 Ate 17/12/2023
A Partir de: 15/07/2024 Até24/07/2024

Processo N.:

Nome: (140680/3) MARCIA FERREIRA NUNES FARIA
Cargo/Função: (10280) PROF.NIV.SUP.SIST.PENITENCIARIO
Quinquênio de Referência: 18/12/2018 Ate 17/12/2023
A Partir de: 18/12/2024 Até27/12/2024

Processo N.:

Nome: (53443/2) MARCIA MARIA DE OLIVEIRA SA E SILVA
Cargo/Função: (9202) ASSIST. DO SISTEMA SOCIOEDUCATIVO
Quinquênio de Referência: 01/03/2016 Ate 01/03/2021
A Partir de: 14/03/2024 Até28/03/2024

Processo N.:

Nome: (252622/1) PAULA DE FELICE SIMOES KOHL PINHEIRO
Cargo/Função: (6027) ANALISTA DESENV ECON SOCIAL L 10050
Quinquênio de Referência: 31/01/2014 Ate 30/01/2019
A Partir de: 08/07/2024 Até17/07/2024

Processo N.:

Nome: (215489/5) ROBERTO PIRES FERNANDES
Cargo/Função: (10300) POLICIAL PENAL
Quinquênio de Referência: 28/05/2018 Ate 27/05/2023
A Partir de: 10/03/2024 Até24/03/2024

Processo N.:

Nome: (215489/5) ROBERTO PIRES FERNANDES
Cargo/Função: (10300) POLICIAL PENAL
Quinquênio de Referência: 28/05/2018 Ate 27/05/2023
A Partir de: 25/03/2024 Até03/04/2024

Processo N.:

Nome: (141559/2) UENDEL RODRIGO FIGUEREDO DA SILVA
Cargo/Função: (9249) AGENTE DE SEGURANCA
SOCIOEDUCATIVO

Quinquênio de Referência: 09/05/2016 Ate 08/05/2021
A Partir de: 13/03/2024 Até22/03/2024

PUBLICADA, REGISTRADA, CUMpra-SE.

Cuiabá-MT, 15 de Março de 2024.

CEL. PM César Augusto de Camargo Roveri
Secretário de Estado de Segurança Pública

Protocolo 1558935

BOLETIM DE PESSOAL/SESP/00457/2024
15/03/2024

DE:

O(A) Secretário de Estado de Segurança Pública no uso de suas atribuições que lhes são conferidas por lei,

Resolve: RETIFICAR

Evento: LICENCA PREMIO - GOZO

Processo N.: GOOGLE FORMS

Nome: (233968/1) KENEDI SAIMONTON LOURES DE LAET
Cargo/Função: (10300) POLICIAL PENAL
Quinquênio de Referência: 06/06/2016 Ate 05/06/2021
A Partir de: 01/01/2025 Até30/01/2025

Processo N.:

Nome: (233516/1) PAULO CESAR FERREIRA NEVES
Cargo/Função: (10300) POLICIAL PENAL
Quinquênio de Referência: 06/05/2011 Ate 05/05/2016
A Partir de: 16/04/2024 Até30/04/2024

Processo N.:

Nome: (236866/1) ROGERIO OLIONI
Cargo/Função: (10300) POLICIAL PENAL
Quinquênio de Referência: 24/11/2011 Ate 23/11/2016
A Partir de: 01/05/2024 Até15/05/2024

Processo N.:

Nome: (236866/1) ROGERIO OLIONI
Cargo/Função: (10300) POLICIAL PENAL
Quinquênio de Referência: 24/11/2011 Ate 23/11/2016
A Partir de: 01/09/2024 Até15/09/2024

PUBLICADA, REGISTRADA, CUMpra-SE.

Cuiabá-MT, 15 de Março de 2024.
CEL. PM César Augusto de Camargo Roveri
Secretário de Estado de Segurança Pública

Protocolo 1558936

BOLETIM DE PESSOAL/SESP/00458/2024
15/03/2024

DE:

O(A) Secretário de Estado de Segurança Pública no uso de suas atribuições que lhes são conferidas por lei,

Resolve: DEFERIR

Evento: GOZO LICENCA-PREMIO, JORNADA 50%

Processo N.:

Nome: (129795/10) GILIARD MORES
Cargo/Função: (9184) ANALISTA DO SIST. SOCIOEDUCATIVO
Quinquênio de Referência: 06/12/2013 Ate 05/12/2018
A Partir de: 01/04/2024 Ate 30/05/24

Processo N.:

Nome: (250535/1) SUZIELY CRISTINA FERREIRA NASCIMENTO
Cargo/Função: (10280) PROF.NIV.SUP.SIST.PENITENCIARIO
Quinquênio de Referência: 07/10/2018 Ate 06/10/2023
A Partir de: 01/04/2024 Ate 30/05/24

PUBLICADA, REGISTRADA, CUMpra-SE.

Cuiabá-MT, 15 de Março de 2024.
CEL. PM César Augusto de Camargo Roveri
Secretário de Estado de Segurança Pública

Protocolo 1558937

BOLETIM DE PESSOAL/SESP/00459/2024
15/03/2024

DE:

O(A) Secretário de Estado de Segurança Pública no uso de suas atribuições que lhes são conferidas por lei,

Resolve: CONCEDER

Evento: LICENÇA PREMIO - CONCESSÃO

Processo N.: SESP-PRO-2024/15086

Nome: (251911/1) ADELMO DA COSTA BALBINO
Quinquênio: 23/12/2018 Até 22/12/2023
Qtde Dias: 90

Processo N.: SESP-PRO-2024/15195

Nome: (251916/1) ALIRIA NOGUEIRA DO NASCIMENTO
Quinquênio: 24/12/2018 Até 23/12/2023
Qtde Dias: 90

Processo N.: SESP-PRO-2024/14876

Nome: (129263/4) ALLAN KARDEC DA SILVA GONCALVES
Quinquênio: 23/12/2018 Até 22/12/2023
Qtde Dias: 90

Processo N.: SESP-PRO-2024/15215

Nome: (251922/1) ANTUANETT DE OLIVEIRA E SILVA
Quinquênio: 27/12/2018 Até 26/12/2023
Qtde Dias: 90

Processo N.: SESP-PRO-2024/15550

Nome: (290964/1) CARLOS ALEXANDRE TOLDO
Quinquênio: 22/10/2018 Até 21/10/2023
Qtde Dias: 90

Processo N.: SESP-PRO-2024/14883

Nome: (217546/2) CARLOS BERNARDES DE PAULA
Quinquênio: 23/12/2018 Até 22/12/2023
Qtde Dias: 90

Processo N.: SESP-PRO-2024/15142

Nome: (251912/1) CLAYTON CLEZE NERES FERREIRA
Quinquênio: 23/12/2018 Até 22/12/2023
Qtde Dias: 90

Processo N.: SESP-PRO-2024/15198

Nome: (251885/1) EDEVALDO MORETTO
Quinquênio: 26/12/2018 Até 25/12/2023
Qtde Dias: 90

Processo N.: SESP-PRO-2024/15491

Nome: (44191/1) EDSON LUIS DE ARRUDA PINTO
Quinquênio: 02/01/2019 Até 01/01/2024
Qtde Dias: 90

Processo N.: SESP-PRO-2024/15079

Nome: (251893/1) ELISANGELA DIAS RODRIGUES
Quinquênio: 23/12/2018 Até 22/12/2023
Qtde Dias: 90

Processo N.: SESP-PRO-2024/15262

Nome: (251474/1) ELISEU LIMA DA SILVA
Quinquênio: 25/11/2018 Até 24/11/2023
Qtde Dias: 90

Processo N.: SESP-PRO-2024/15471

Nome: (251365/1) FERNANDA SANT ANA SILVA
Quinquênio: 29/12/2018 Até 28/01/2024
Qtde Dias: 90

Processo N.: SESP-PRO-2024/15158

Nome: (251917/1) JOCELIO REZENDE DA SILVA
Quinquênio: 23/12/2018 Até 22/12/2023
Qtde Dias: 90

Processo N.: SESP-PRO-2024/15209

Nome: (251905/1) JOEL SIQUEIRA RAMOS
Quinquênio: 27/12/2018 Até 26/12/2023
Qtde Dias: 90

Processo N.: SESP-PRO-2024/14886

Nome: (251869/1) JUAREZ VIANA DE OLIVEIRA JUNIOR
Quinquênio: 23/12/2018 Até 22/12/2023
Qtde Dias: 90

Processo N.: SESP-PRO-2024/15491

Nome: (251801/1) LIDIA DOURADO PANIAGO
Quinquênio: 02/01/2019 Até 01/01/2024
Qtde Dias: 90

Processo N.: SESP-PRO-2024/15463

Nome: (251980/1) LUZIA REZENDE DE QUEIROZ
Quinquênio: 27/12/2018 Até 26/01/2024
Qtde Dias: 90

Processo N.: SESP-PRO-2024/15184

Nome: (251929/1) MARCOS SIQUEIRA DEMELLAS
Quinquênio: 23/12/2018 Até 22/12/2023
Qtde Dias: 90

Processo N.: SESP-PRO-2024/15182

Nome: (251920/1) MARLEY MARIA PEREIRA
Quinquênio: 23/12/2018 Até 22/12/2023
Qtde Dias: 90

Processo N.: SESP-PRO-2024/15474

Nome: (250597/1) PAULO RENATO TEIXEIRA
Quinquênio: 01/01/2019 Até 29/02/2024
Qtde Dias: 90

Processo N.: SESP-PRO-2024/15206

Nome: (251910/1) ROBERTO DE SOUZA SIQUEIRA
Quinquênio: 26/12/2018 Até 25/12/2023
Qtde Dias: 90

Processo N.: SESP-PRO-2024/15187

Nome: (218036/2) ROSEMARI ARRUDA GONCALVES
Quinquênio: 24/12/2018 Até 23/12/2023
Qtde Dias: 90

Processo N.: SESP-PRO-2024/15493

Nome: (251928/1) ROZIVALDO DOS SANTOS PIRES
Quinquênio: 02/01/2019 Até 01/01/2024
Qtde Dias: 90

Processo N.: SESP-PRO-2024/15150

Nome: (251913/1) SANDRA REGINA FERREIRA ROCHA DE SOUZA
Quinquênio: 23/12/2018 Até 22/12/2023
Qtde Dias: 90

Processo N.: SESP-PRO-2024/15211

Nome: (251918/1) SANDRA SIQUEIRA RAMOS
Quinquênio: 27/12/2018 Até 26/12/2023
Qtde Dias: 90

Processo N.: SESP-PRO-2024/14879

Nome: (140540/3) VAGNER PEREIRA DOS SANTOS
Quinquênio: 23/12/2018 Até 22/12/2023
Qtde Dias: 90

Processo N.: SESP-PRO-2024/14889

Nome: (251886/1) WAGNER EDUARDO PIERETTI
Quinquênio: 23/12/2018 Até 22/12/2023
Qtde Dias: 90

Processo N.: SESP-PRO-2024/15154

Nome: (251914/1) WENDER JUNIOR DOS SANTOS TEIXEIRA

Quinquênio: 23/12/2018 Até 22/12/2023

Qtde Dias: 90

PUBLICADA, REGISTRADA, CUMpra-SE.

Cuiabá-MT, 15 de Março de 2024.

CEL. PM César Augusto de Camargo Roveri

Secretário de Estado de Segurança Pública

Protocolo 1558938

BOLETIM DE PESSOAL/SESP/00460/2024

DE:

15/03/2024

O(A) Secretário de Estado de Segurança Pública no uso de suas atribuições que lhes são conferidas por lei,

Resolve: CESSAR OS EFEITOS

Evento: Adicional de Insalubridade LC 502

Processo N.:

Nome: (233175/1) DAIANE DE SOUZA OLIVEIRA

Cargo/Função:(9249) AGENTE DE SEGURANCA

SOCIOEDUCATIVO

Un. Adm: (163147) GER. REG. CENT. DE ATEND. SOC. MASC

RONDONOPOLIS

A Partir de: 23/02/2024

Processo N.:

Nome: (251474/1) ELISEU LIMA DA SILVA

Cargo/Função:(9202) ASSIST. DO SISTEMA SOCIOEDUCATIVO

Un. Adm: (204200) DIR. DO CENT. DE ATEND. SOCIOED. MASC.

DE CUIABA

A Partir de: 30/04/2023

Processo N.:

Nome: (232545/1) FRANCISCO FIGUEIRA NETTO

Cargo/Função:(9249) AGENTE DE SEGURANCA

SOCIOEDUCATIVO

Un. Adm: (224146) DIR DO CENTRO DE ATEND SOCIOEDUC

MASC DE CUIABA

A Partir de: 09/02/2024

PUBLICADA, REGISTRADA, CUMpra-SE.

Cuiabá-MT, 15 de Março de 2024.

CEL. PM César Augusto de Camargo Roveri

Secretário de Estado de Segurança Pública

Protocolo 1558939

BOLETIM DE PESSOAL/SESP/00461/2024

DE:

15/03/2024

O(A) Secretário de Estado de Segurança Pública no uso de suas atribuições que lhes são conferidas por lei,

Resolve: CONCEDER

Evento: Adicional de Insalubridade LC 502

Processo N.:

Nome: (291012/1) FELIPE TORQUATO CORRENTE

Cargo/Função: (10280) PROF.NIV.SUP.SIST.PENITENCIARIO

Un. Adm: (190209) SUBDIR DA PENITENCIARIA CENTRAL DO

ESTADO

A Partir de: 06/01/2024 Até

Processo N.:

Nome: (290224/2) KAROLINE CRISTINA BARROS DOS SANTOS

Cargo/Função: (10300) POLICIAL PENAL

Un. Adm: (190209) SUBDIR DA PENITENCIARIA CENTRAL DO

ESTADO

A Partir de: 03/03/2024 Até

PUBLICADA, REGISTRADA, CUMpra-SE.

Cuiabá-MT, 15 de Março de 2024.

CEL. PM César Augusto de Camargo Roveri

Secretário de Estado de Segurança Pública

Protocolo 1558940

BOLETIM DE PESSOAL/SESP/00462/2024

DE:

15/03/2024

O(A) Secretário de Estado de Segurança Pública no uso de suas atribuições que lhes são conferidas por lei,

Resolve: RETIFICAR

Evento: Adicional de Insalubridade LC 502

Processo N.:

Nome: (233298/1) JOELSON ALMEIDA CUIABANO

Cargo/Função: (9249) AGENTE DE SEGURANCA

SOCIOEDUCATIVO

Un. Adm: (224146) DIR DO CENTRO DE ATEND SOCIOEDUC

MASC DE CUIABA

A Partir de: 28/05/2024 Até

PUBLICADA, REGISTRADA, CUMpra-SE.

Cuiabá-MT, 15 de Março de 2024.

CEL. PM César Augusto de Camargo Roveri

Secretário de Estado de Segurança Pública

Protocolo 1558941

PJC

POLÍCIA JUDICIÁRIA CIVIL

BOLETIM DE PESSOAL/PJC/00236/2024

DE:

15/03/2024

O(A) Delegada Geral da Polícia Judiciária Civil no uso de suas atribuições que lhes são conferidas por lei,

Resolve: REMOVER

Evento: Remoção Interna de Ofício

Processo N.:

Nome: (267954/1) DOLOR CARDOSO DE MATOS NETO

Cargo/Função: (9175) INVESTIGADOR DE POLICIA/LC344/407

Para Un. Adm: (173738) GER DE LOGISTICA E MANUTENCAO

A Partir de: 12/03/2024

Processo N.:

Nome: (268202/1) DORIPES DEDIS ALVES DE JESUS

Cargo/Função: (9175) INVESTIGADOR DE POLICIA/LC344/407

Para Un. Adm: (154784) DEL DE POLICIA DE RIBEIRAO

CASCALHEIRA

A Partir de: 11/03/2024

Processo N.:

Nome: (327113/1) FELIPE AUGUSTO PATRICIO ALVES PINTO

Cargo/Função: (9200) ESCRIVAO DE POLICIA/LC318/407

Para Un. Adm: (134511) DEL DE POLICIA DE SORRISO

A Partir de: 08/03/2024

Processo N.:

Nome: (268001/1) MARCOS ANTONIO ARRUDA SILVA

Cargo/Função: (9175) INVESTIGADOR DE POLICIA/LC344/407

Para Un. Adm: (173738) GER DE LOGISTICA E MANUTENCAO

A Partir de: 12/03/2024

Processo N.:

Nome: (102359/2) PATRICIA VIRGINIA DA SILVA MAGALHAES

Cargo/Função: (9175) INVESTIGADOR DE POLICIA/LC344/407

Para Un. Adm: (133680) DEL ESP DE ROUBOS E FURTOS DE

CACERES

A Partir de: 11/03/2024

PUBLICADA, REGISTRADA, CUMpra-SE.

Cuiabá-MT, 15 de Março de 2024.

Daniela Silveira Maidel

Delegada Geral da Polícia Judiciária Civil

Protocolo 1558758

BOLETIM DE PESSOAL/PJC/00237/2024
15/03/2024

DE:

O(A) Delegada Geral da Polícia Judiciária Civil no uso de suas atribuições que lhes são conferidas por lei,

Resolve: **CONCEDER**
Evento: **ADICIONAL NOTURNO**

Processo N.:

Nome: (232161/2) ADAILTON FERNANDO DIAS
Cargo/Função: (9175) INVESTIGADOR DE POLICIA/LC344/407
Un. Adm: (133809) DEL DE POLICIA DE NOVA MUTUM
A Partir de: 04/02/2024 Até 04/02/2024
Quantidade: 72 horas

Processo N.:

Nome: (268273/1) ADALBERTO RIBEIRO NETO
Cargo/Função: (9175) INVESTIGADOR DE POLICIA/LC344/407
Un. Adm: (176834) DEL ESP DE ESTELIONATO CBA
A Partir de: 01/02/2024 Até 01/02/2024
Quantidade: 80 horas

Processo N.:

Nome: (95744/1) ADELAR GUBERT DOS SANTOS
Cargo/Função: (9175) INVESTIGADOR DE POLICIA/LC344/407
Un. Adm: (133795) DEL DE POLICIA DE SAO JOSE DO RIO

CLARO

A Partir de: 03/02/2024 Até 03/02/2024
Quantidade: 80 horas

Processo N.:

Nome: (98851/2) ADELSON FERREIRA DE FREITAS
Cargo/Função: (9175) INVESTIGADOR DE POLICIA/LC344/407
Un. Adm: (177709) DEL ESP DE ROUBOS E FURTOS

PRIMAVERA DO LESTE

A Partir de: 02/02/2024 Até 02/02/2024
Quantidade: 80 horas

Processo N.:

Nome: (203472/1) ADEMIRSON DE CAMPOS NUNES JUNIOR
Cargo/Função: (9175) INVESTIGADOR DE POLICIA/LC344/407
Un. Adm: (134015) DEL DE POLICIA DE PONTES E LACERDA
A Partir de: 01/02/2024 Até 01/02/2024
Quantidade: 80 horas

Processo N.:

Nome: (205391/19) ADILSON LAURENTINO DA SILVA
Cargo/Função: (11665) FUNCAO DGA 10 LC/266
Un. Adm: (133663) DEL DE POLICIA DE RIO BRANCO
A Partir de: 03/02/2024 Até 03/02/2024
Quantidade: 80 horas

Processo N.:

Nome: (268114/1) ADILSON PEREIRA DE ALMEIDA
Cargo/Função: (9175) INVESTIGADOR DE POLICIA/LC344/407
Un. Adm: (154784) DEL DE POLICIA DE RIBEIRAO

CASCALHEIRA

A Partir de: 01/02/2024 Até 01/02/2024
Quantidade: 80 horas

Processo N.:

Nome: (203377/1) ADIMARCIO BRIZIDO DE OLIVEIRA
Cargo/Função: (9175) INVESTIGADOR DE POLICIA/LC344/407
Un. Adm: (177687) DEL DE POLICIA DE PRIMAVERA DO LESTE
A Partir de: 20/02/2024 Até 20/02/2024
Quantidade: 40 horas

Processo N.:

Nome: (259712/1) ADIVAN GOMES RIBEIRO
Cargo/Função: (11665) FUNCAO DGA 10 LC/266
Un. Adm: (134511) DEL DE POLICIA DE SORRISO
A Partir de: 04/02/2024 Até 04/02/2024
Quantidade: 80 horas

Processo N.:

Nome: (327133/1) ADRIANA GARCEZ ROCHA
Cargo/Função: (9200) ESCRIVAO DE POLICIA/LC318/407
Un. Adm: (177245) DEL DE POLICIA DE PEIXOTO DE AZEVEDO
A Partir de: 01/02/2024 Até 01/02/2024
Quantidade: 80 horas

Processo N.:

Nome: (211039/4) ADRIANA LOPES DE SOUZA
Cargo/Função: (11665) FUNCAO DGA 10 LC/266
Un. Adm: (133124) DEL ESP DO MEIO AMBIENTE
A Partir de: 13/02/2024 Até 13/02/2024
Quantidade: 48 horas

Processo N.:

Nome: (268206/1) ADRIANA PEREIRA RODRIGUES MOREIRA
Cargo/Função: (9175) INVESTIGADOR DE POLICIA/LC344/407
Un. Adm: (177369) DEL DE POLICIA DE PORTO ALEGRE DO

NORTE

A Partir de: 02/02/2024 Até 02/02/2024
Quantidade: 80 horas

Processo N.:

Nome: (330444/1) ADRIELE DOS SANTOS SOUSA
Cargo/Função: (9200) ESCRIVAO DE POLICIA/LC318/407
Un. Adm: (177482) DEL DE POLICIA DE SANTA CRUZ DO XINGU
A Partir de: 01/02/2024 Até 01/02/2024
Quantidade: 80 horas

Processo N.:

Nome: (248449/4) AGNALDO MARCIO RODRIGUES DE CARVALHO
Cargo/Função: (9175) INVESTIGADOR DE POLICIA/LC344/407
Un. Adm: (134015) DEL DE POLICIA DE PONTES E LACERDA
A Partir de: 03/02/2024 Até 03/02/2024
Quantidade: 80 horas

Processo N.:

Nome: (234850/1) AGRICIO JUNIOR RODRIGUES CANABRAVA
Cargo/Função: (9200) ESCRIVAO DE POLICIA/LC318/407
Un. Adm: (177687) DEL DE POLICIA DE PRIMAVERA DO LESTE
A Partir de: 04/02/2024 Até 04/02/2024
Quantidade: 80 horas

Processo N.:

Nome: (203467/1) AIRES ERLOINY TELLES PANIAGO
Cargo/Função: (9175) INVESTIGADOR DE POLICIA/LC344/407
Un. Adm: (176834) DEL ESP DE ESTELIONATO CBA
A Partir de: 01/02/2024 Até 01/02/2024
Quantidade: 80 horas

Processo N.:

Nome: (232328/2) ALAN PRESTE DE MELLO
Cargo/Função: (9175) INVESTIGADOR DE POLICIA/LC344/407
Un. Adm: (134511) DEL DE POLICIA DE SORRISO
A Partir de: 01/02/2024 Até 01/02/2024
Quantidade: 80 horas

Processo N.:

Nome: (101299/4) ALCIONE MENDONCA ALVES E ALVES
Cargo/Função: (11665) FUNCAO DGA 10 LC/266
Un. Adm: (134163) DEL DE POLICIA DE PEDRA PRETA
A Partir de: 01/02/2024 Até 01/02/2024
Quantidade: 80 horas

Processo N.:

Nome: (327060/1) ALEC SILVA LIMA DOS SANTOS
Cargo/Função: (9175) INVESTIGADOR DE POLICIA/LC344/407
Un. Adm: (177407) DEL DE POLICIA DE SAO FELIX DO
ARAGUAIA
A Partir de: 02/02/2024 Até 02/02/2024
Quantidade: 80 horas

Processo N.:

Nome: (203461/1) ALESSANDRA ARRUDA SOUZA
Cargo/Função: (9175) INVESTIGADOR DE POLICIA/LC344/407
Un. Adm: (134015) DEL DE POLICIA DE PONTES E LACERDA
A Partir de: 03/02/2024 Até 03/02/2024
Quantidade: 72 horas

Processo N.:

Nome: (259685/1) ALEX MATOS DE OLIVEIRA
Cargo/Função: (9175) INVESTIGADOR DE POLICIA/LC344/407
Un. Adm: (133124) DEL ESP DO MEIO AMBIENTE
A Partir de: 03/02/2024 Até 03/02/2024
Quantidade: 32 horas

Processo N.:

Nome: (231213/2) ALINE CRISTINA VIDAL
Cargo/Função: (9175) INVESTIGADOR DE POLICIA/LC344/407
Un. Adm: (133809) DEL DE POLICIA DE NOVA MUTUM
A Partir de: 11/02/2024 Até 11/02/2024
Quantidade: 80 horas

Processo N.:

Nome: (327066/1) ALINI APARECIDA LIMA BARBOSA
Cargo/Função: (9200) ESCRIVAO DE POLICIA/LC318/407
Un. Adm: (134511) DEL DE POLICIA DE SORRISO
A Partir de: 02/02/2024 Até 02/02/2024
Quantidade: 80 horas

Processo N.:

Nome: (327157/1) ALISSON CRISTIANO GERHARD
Cargo/Função: (9175) INVESTIGADOR DE POLICIA/LC344/407
Un. Adm: (133795) DEL DE POLICIA DE SAO JOSE DO RIO

CLARO

A Partir de: 02/02/2024 Até 02/02/2024
Quantidade: 80 horas

Processo N.:

Nome: (133673/3) ALTAIR GOMES DE JESUS
Cargo/Função: (9175) INVESTIGADOR DE POLICIA/LC344/407
Un. Adm: (134015) DEL DE POLICIA DE PONTES E LACERDA
A Partir de: 11/02/2024 Até 11/02/2024
Quantidade: 48 horas

Processo N.:

Nome: (327226/1) AMANDA MARTINS DA CRUZ SOUZA
Cargo/Função: (9200) ESCRIVAO DE POLICIA/LC318/407
Un. Adm: (133809) DEL DE POLICIA DE NOVA MUTUM
A Partir de: 01/02/2024 Até 01/02/2024
Quantidade: 80 horas

Processo N.:

Nome: (136201/1) ANA CLEIDE BARBOSA DOS SANTOS
Cargo/Função: (11665) FUNCAO DGA 10 LC/266
Un. Adm: (177407) DEL DE POLICIA DE SAO FELIX DO

ARAGUAIA

A Partir de: 14/02/2024 Até 14/02/2024
Quantidade: 48 horas

Processo N.:

Nome: (97506/1) ANA DIAS DE SOUZA
Cargo/Função: (9175) INVESTIGADOR DE POLICIA/LC344/407
Un. Adm: (177687) DEL DE POLICIA DE PRIMAVERA DO LESTE
A Partir de: 01/02/2024 Até 01/02/2024
Quantidade: 80 horas

Processo N.:

Nome: (234326/1) ANDERSON ALVES XAVIER
Cargo/Função: (9175) INVESTIGADOR DE POLICIA/LC344/407
Un. Adm: (176834) DEL ESP DE ESTELIONATO CBA
A Partir de: 17/02/2024 Até 17/02/2024
Quantidade: 40 horas

Processo N.:

Nome: (129665/6) ANDERSON FERNANDO BRESSANIM
Cargo/Função: (11665) FUNCAO DGA 10 LC/266
Un. Adm: (133655) DEL DE POLICIA DE PORTO ESPERIDIAO
A Partir de: 01/02/2024 Até 01/02/2024
Quantidade: 80 horas

Processo N.:

Nome: (268145/1) ANDRE LUIS MORAES DA SILVA
Cargo/Função: (9175) INVESTIGADOR DE POLICIA/LC344/407
Un. Adm: (134562) DEL DE POLICIA DE NOVA UBRATA
A Partir de: 02/02/2024 Até 02/02/2024
Quantidade: 80 horas

Processo N.:

Nome: (327155/1) ANDRE MANHANI DE CARVALHO
Cargo/Função: (9175) INVESTIGADOR DE POLICIA/LC344/407
Un. Adm: (134015) DEL DE POLICIA DE PONTES E LACERDA
A Partir de: 01/02/2024 Até 01/02/2024
Quantidade: 80 horas

Processo N.:

Nome: (259643/1) ANDREA CRISTINA TRENTINI
Cargo/Função: (9200) ESCRIVAO DE POLICIA/LC318/407
Un. Adm: (134600) DEL DE POLICIA DE TANGARA DA SERRA
A Partir de: 03/02/2024 Até 03/02/2024
Quantidade: 80 horas

Processo N.:

Nome: (327037/1) ANDREY MATHEUS VAZ OSORIO DE SOUZA
Cargo/Função: (9175) INVESTIGADOR DE POLICIA/LC344/407
Un. Adm: (134511) DEL DE POLICIA DE SORRISO
A Partir de: 03/02/2024 Até 03/02/2024
Quantidade: 80 horas

Processo N.:

Nome: (242507/1) ANGELINA DE ANDRADE FERREIRA
Cargo/Função: (2348) DELEGADO DE POLICIA
Un. Adm: (176834) DEL ESP DE ESTELIONATO CBA
A Partir de: 01/02/2024 Até 01/02/2024
Quantidade: 80 horas

Processo N.:

Nome: (92144/1) ANTENOR FRANCISCO DA SILVA
Cargo/Função: (9175) INVESTIGADOR DE POLICIA/LC344/407
Un. Adm: (134619) DEL ESP DE ROUBOS E FURTOS DE TANG
DA SERRA
A Partir de: 03/02/2024 Até 03/02/2024
Quantidade: 32 horas

Processo N.:

Nome: (108307/1) ANTONELI SANTANA CORREA
Cargo/Função: (9175) INVESTIGADOR DE POLICIA/LC344/407
Un. Adm: (133809) DEL DE POLICIA DE NOVA MUTUM
A Partir de: 03/02/2024 Até 03/02/2024
Quantidade: 80 horas

Processo N.:

Nome: (106858/2) ANTONIO AURELIO FERREIRA
Cargo/Função: (9200) ESCRIVAO DE POLICIA/LC318/407
Un. Adm: (176834) DEL ESP DE ESTELIONATO CBA
A Partir de: 01/02/2024 Até 01/02/2024
Quantidade: 80 horas

Processo N.:

Nome: (309008/1) ANTONIO CARLOS PINZAN JUNIOR
Cargo/Função: (4360) DELEGADO DE POLICIA SUBST
LC575/2016
Un. Adm: (134015) DEL DE POLICIA DE PONTES E LACERDA
A Partir de: 03/02/2024 Até 03/02/2024
Quantidade: 80 horas

Processo N.:

Nome: (268067/1) ANTONIO DE JESUS AMORIM
Cargo/Função: (9175) INVESTIGADOR DE POLICIA/LC344/407
Un. Adm: (134511) DEL DE POLICIA DE SORRISO
A Partir de: 04/02/2024 Até 04/02/2024
Quantidade: 80 horas

Processo N.:

Nome: (203457/1) ANTONIO NEVES DE OLIVEIRA FILHO
Cargo/Função: (9175) INVESTIGADOR DE POLICIA/LC344/407
Un. Adm: (154750) DEL DE POLICIA DE NOVA XAVANTINA
A Partir de: 03/02/2024 Até 03/02/2024
Quantidade: 80 horas

Processo N.:

Nome: (268148/1) ANTONIO NUNES DE OLIVEIRA JUNIOR
Cargo/Função: (9175) INVESTIGADOR DE POLICIA/LC344/407
Un. Adm: (134015) DEL DE POLICIA DE PONTES E LACERDA
A Partir de: 17/02/2024 Até 17/02/2024
Quantidade: 48 horas

Processo N.:

Nome: (259629/1) ANTONIO SERGIO DE FIGUEIREDO
Cargo/Função: (11665) FUNCAO DGA 10 LC/266
Un. Adm: (133280) DEL DE POLICIA DE STO ANTONIO DO
LEVERGER
A Partir de: 02/02/2024 Até 02/02/2024
Quantidade: 40 horas

Processo N.:

Nome: (97355/1) ANTONIO VICENTE DOS SANTOS
 Cargo/Função: (9200) ESCRIVAO DE POLICIA/LC318/407
 Un. Adm: (134619) DEL ESP DE ROUBOS E FURTOS DE TANG
 DA SERRA
 A Partir de: 04/02/2024 Até 04/02/2024
 Quantidade: 8 horas

Processo N.:

Nome: (259619/1) ARTENIZA STRAPAZZON DE FRANCA
 Cargo/Função: (9175) INVESTIGADOR DE POLICIA/LC344/407
 Un. Adm: (133906) DEL DE POLICIA DE RONDOLANDIA
 A Partir de: 02/02/2024 Até 02/02/2024
 Quantidade: 80 horas

Processo N.:

Nome: (327228/1) ARTHUR RICARDO PINHEIRO DE SOUZA
 MORAES
 Cargo/Função: (9200) ESCRIVAO DE POLICIA/LC318/407
 Un. Adm: (134015) DEL DE POLICIA DE PONTES E LACERDA
 A Partir de: 01/02/2024 Até 01/02/2024
 Quantidade: 80 horas

Processo N.:

Nome: (311081/3) BARBARA YARA RIBEIRO DOS SANTOS
 Cargo/Função: (9175) INVESTIGADOR DE POLICIA/LC344/407
 Un. Adm: (134511) DEL DE POLICIA DE SORRISO
 A Partir de: 01/02/2024 Até 01/02/2024
 Quantidade: 80 horas

Processo N.:

Nome: (268228/1) BENEDITO CESAR ALVES BORGES
 Cargo/Função: (9175) INVESTIGADOR DE POLICIA/LC344/407
 Un. Adm: (177105) DEL DE POLICIA DE POCONE
 A Partir de: 01/02/2024 Até 01/02/2024
 Quantidade: 80 horas

Processo N.:

Nome: (327271/1) BIANCA MOUTINHO CORDEIRO SANTOS
 Cargo/Função: (9175) INVESTIGADOR DE POLICIA/LC344/407
 Un. Adm: (177245) DEL DE POLICIA DE PEIXOTO DE AZEVEDO
 A Partir de: 02/02/2024 Até 02/02/2024
 Quantidade: 80 horas

Processo N.:

Nome: (321961/3) BRUNA GOMES LINS
 Cargo/Função: (9200) ESCRIVAO DE POLICIA/LC318/407
 Un. Adm: (133809) DEL DE POLICIA DE NOVA MUTUM
 A Partir de: 20/02/2024 Até 20/02/2024
 Quantidade: 40 horas

Processo N.:

Nome: (229614/2) BRUNO CAETANO MORO
 Cargo/Função: (9175) INVESTIGADOR DE POLICIA/LC344/407
 Un. Adm: (134511) DEL DE POLICIA DE SORRISO
 A Partir de: 02/02/2024 Até 02/02/2024
 Quantidade: 80 horas

Processo N.:

Nome: (259628/1) BRUNO DA SILVA SANTOS
 Cargo/Função: (9200) ESCRIVAO DE POLICIA/LC318/407
 Un. Adm: (134600) DEL DE POLICIA DE TANGARA DA SERRA
 A Partir de: 07/02/2024 Até 07/02/2024
 Quantidade: 56 horas

Processo N.:

Nome: (309466/1) BRUNO FRANCA FERREIRA
 Cargo/Função: (4360) DELEGADO DE POLICIA SUBST
 LC575/2016
 Un. Adm: (134511) DEL DE POLICIA DE SORRISO
 A Partir de: 03/02/2024 Até 03/02/2024
 Quantidade: 80 horas

Processo N.:

Nome: (268252/1) BRUNO TIBURCIO DE FARIA OLIVEIRA
 Cargo/Função: (9175) INVESTIGADOR DE POLICIA/LC344/407
 Un. Adm: (154750) DEL DE POLICIA DE NOVA XAVANTINA
 A Partir de: 17/02/2024 Até 17/02/2024
 Quantidade: 40 horas

Processo N.:

Nome: (242496/1) CAIO FERNANDO ALVARES DE ALBUQUERQUE
 Cargo/Função: (2348) DELEGADO DE POLICIA
 Un. Adm: (133124) DEL ESP DO MEIO AMBIENTE
 A Partir de: 09/02/2024 Até 09/02/2024
 Quantidade: 56 horas

Processo N.:

Nome: (319536/2) CAMILA CORREIA SILVA
 Cargo/Função: (9175) INVESTIGADOR DE POLICIA/LC344/407
 Un. Adm: (133388) DEL DE POLICIA DE NOVA CANAA DO
 NORTE
 A Partir de: 01/02/2024 Até 01/02/2024
 Quantidade: 80 horas

Processo N.:

Nome: (320123/2) CAMILA CUNHA TAVARES
 Cargo/Função: (9200) ESCRIVAO DE POLICIA/LC318/407
 Un. Adm: (134015) DEL DE POLICIA DE PONTES E LACERDA
 A Partir de: 01/02/2024 Até 01/02/2024
 Quantidade: 80 horas

Processo N.:

Nome: (328755/1) CAMILA SILVA DE SOUZA
 Cargo/Função: (9200) ESCRIVAO DE POLICIA/LC318/407
 Un. Adm: (177245) DEL DE POLICIA DE PEIXOTO DE AZEVEDO
 A Partir de: 03/02/2024 Até 03/02/2024
 Quantidade: 80 horas

Processo N.:

Nome: (327196/1) CAMILLA OLIVEIRA TONIETTI
 Cargo/Função: (9175) INVESTIGADOR DE POLICIA/LC344/407
 Un. Adm: (134015) DEL DE POLICIA DE PONTES E LACERDA
 A Partir de: 01/02/2024 Até 01/02/2024
 Quantidade: 80 horas

Processo N.:

Nome: (203661/1) CANTIDIO RODRIGUES MARCONDES
 Cargo/Função: (11665) FUNCAO DGA 10 LC/266
 Un. Adm: (177369) DEL DE POLICIA DE PORTO ALEGRE DO
 NORTE
 A Partir de: 03/02/2024 Até 03/02/2024
 Quantidade: 80 horas

Processo N.:

Nome: (238675/1) CARLA ADRYANNY DOS SANTOS BARBOSA
 CAVALCANTE
 Cargo/Função: (9200) ESCRIVAO DE POLICIA/LC318/407
 Un. Adm: (176834) DEL ESP DE ESTELIONATO CBA
 A Partir de: 03/02/2024 Até 03/02/2024
 Quantidade: 80 horas

Processo N.:

Nome: (259640/1) CARLA CRISTINA VIEIRA DE SOUZA XAVIER
 Cargo/Função: (9175) INVESTIGADOR DE POLICIA/LC344/407
 Un. Adm: (176834) DEL ESP DE ESTELIONATO CBA
 A Partir de: 15/02/2024 Até 15/02/2024
 Quantidade: 40 horas

Processo N.:

Nome: (97530/1) CHRISTIAN ALESSANDRO CABRAL
 Cargo/Função: (2348) DELEGADO DE POLICIA
 Un. Adm: (176877) DEL ESP DE DELITOS DE TRANSITO
 CUIABA
 A Partir de: 02/02/2024 Até 02/02/2024
 Quantidade: 80 horas

Processo N.:

Nome: (136627/1) CIBELE MARIA DE AMORIM VILELA
 Cargo/Função: (11665) FUNCAO DGA 10 LC/266
 Un. Adm: (133086) DEL ESP DE DEFESA DA MULHER CBA
 A Partir de: 01/02/2024 Até 01/02/2024
 Quantidade: 80 horas

Processo N.:

Nome: (92161/1) CLAUDIA DIVINA SILVA FRANCA
 Cargo/Função: (9200) ESCRIVAO DE POLICIA/LC318/407
 Un. Adm: (177709) DEL ESP DE ROUBOS E FURTOS
 PRIMAVERA DO LESTE
 A Partir de: 01/02/2024 Até 01/02/2024
 Quantidade: 80 horas

Processo N.:

Nome: (207633/4) CLAUDIA RAQUEL PELEGRINI
Cargo/Função: (9175) INVESTIGADOR DE POLICIA/LC344/407
Un. Adm: (134643) DEL DE POLICIA DE NOVA OLIMPIA
A Partir de: 02/02/2024 Até 02/02/2024
Quantidade: 72 horas

Processo N.:

Nome: (90937/2) CLAUDIO SANTANA COSTA
Cargo/Função: (9175) INVESTIGADOR DE POLICIA/LC344/407
Un. Adm: (133124) DEL ESP DO MEIO AMBIENTE
A Partir de: 01/02/2024 Até 01/02/2024
Quantidade: 80 horas

Processo N.:

Nome: (259631/1) CLEIDE ALVES COELHO RIBEIRO
Cargo/Função: (9200) ESCRIVAO DE POLICIA/LC318/407
Un. Adm: (176834) DEL ESP DE ESTELIONATO CBA
A Partir de: 02/02/2024 Até 02/02/2024
Quantidade: 80 horas

Processo N.:

Nome: (134173/26) CLODOALDO BOM DESPACHO AMORIM DA ABADIA
Cargo/Função: (9175) INVESTIGADOR DE POLICIA/LC344/407
Un. Adm: (133280) DEL DE POLICIA DE STO ANTONIO DO LEVERGER
A Partir de: 01/02/2024 Até 01/02/2024
Quantidade: 64 horas

Processo N.:

Nome: (124888/2) CRISTIANA VELOSO OLIVEIRA
Cargo/Função: (9175) INVESTIGADOR DE POLICIA/LC344/407
Un. Adm: (154750) DEL DE POLICIA DE NOVA XAVANTINA
A Partir de: 03/02/2024 Até 03/02/2024
Quantidade: 80 horas

Processo N.:

Nome: (109127/6) CYNTHIA DE SOUZA AGUIAR
Cargo/Função: (9200) ESCRIVAO DE POLICIA/LC318/407
Un. Adm: (133124) DEL ESP DO MEIO AMBIENTE
A Partir de: 08/02/2024 Até 08/02/2024
Quantidade: 64 horas

Processo N.:

Nome: (259679/1) DALTON RIBAS NERY
Cargo/Função: (11665) FUNCAO DGA 10 LC/266
Un. Adm: (177687) DEL DE POLICIA DE PRIMAVERA DO LESTE
A Partir de: 02/02/2024 Até 02/02/2024
Quantidade: 80 horas

Processo N.:

Nome: (203458/1) DANILO TIAGO BERSELLI
Cargo/Função: (9175) INVESTIGADOR DE POLICIA/LC344/407
Un. Adm: (133418) DEL DE POLICIA DE PARANAITA
A Partir de: 02/02/2024 Até 02/02/2024
Quantidade: 80 horas

Processo N.:

Nome: (136609/1) DAYANNE LAZARINI DE PAULA
Cargo/Função: (9175) INVESTIGADOR DE POLICIA/LC344/407
Un. Adm: (177687) DEL DE POLICIA DE PRIMAVERA DO LESTE
A Partir de: 01/02/2024 Até 01/02/2024
Quantidade: 80 horas

Processo N.:

Nome: (60723/3) DEBORA OLIVEIRA MARTINS
Cargo/Função: (9175) INVESTIGADOR DE POLICIA/LC344/407
Un. Adm: (176834) DEL ESP DE ESTELIONATO CBA
A Partir de: 01/02/2024 Até 01/02/2024
Quantidade: 80 horas

Processo N.:

Nome: (98984/2) DEJAIR SALES GONCALVES
Cargo/Função: (9175) INVESTIGADOR DE POLICIA/LC344/407
Un. Adm: (177709) DEL ESP DE ROUBOS E FURTOS PRIMAVERA DO LESTE
A Partir de: 03/02/2024 Até 03/02/2024
Quantidade: 72 horas

Processo N.:

Nome: (327282/1) DEJALMA FERREIRA DOS SANTOS FILHO
Cargo/Função: (9200) ESCRIVAO DE POLICIA/LC318/407
Un. Adm: (133701) DEL ESP DE DEFESA DA MULHER DE CACERES
A Partir de: 05/02/2024 Até 05/02/2024
Quantidade: 80 horas

Processo N.:

Nome: (99775/2) DEMILSON BARROSO PINTO
Cargo/Função: (9175) INVESTIGADOR DE POLICIA/LC344/407
Un. Adm: (177369) DEL DE POLICIA DE PORTO ALEGRE DO NORTE
A Partir de: 02/02/2024 Até 02/02/2024
Quantidade: 80 horas

Processo N.:

Nome: (327174/1) DENIS CARDOSO DE BRITO
Cargo/Função: (4360) DELEGADO DE POLICIA SUBST LC575/2016
Un. Adm: (177369) DEL DE POLICIA DE PORTO ALEGRE DO NORTE
A Partir de: 02/02/2024 Até 02/02/2024
Quantidade: 80 horas

Processo N.:

Nome: (268094/1) DENISE NASCIMENTO
Cargo/Função: (9200) ESCRIVAO DE POLICIA/LC318/407
Un. Adm: (177709) DEL ESP DE ROUBOS E FURTOS PRIMAVERA DO LESTE
A Partir de: 02/02/2024 Até 02/02/2024
Quantidade: 80 horas

Processo N.:

Nome: (126345/31) DEUZIVAN GOMES ALMEIDA
Cargo/Função: (9200) ESCRIVAO DE POLICIA/LC318/407
Un. Adm: (177709) DEL ESP DE ROUBOS E FURTOS PRIMAVERA DO LESTE
A Partir de: 01/02/2024 Até 01/02/2024
Quantidade: 48 horas

Processo N.:

Nome: (309103/1) DIOGO JOBANE NETO
Cargo/Função: (4360) DELEGADO DE POLICIA SUBST LC575/2016
Un. Adm: (154784) DEL DE POLICIA DE RIBEIRAO CASCALHEIRA
A Partir de: 03/02/2024 Até 03/02/2024
Quantidade: 80 horas

Processo N.:

Nome: (219238/2) DJANDE DOS SANTOS SOUZA
Cargo/Função: (9175) INVESTIGADOR DE POLICIA/LC344/407
Un. Adm: (134015) DEL DE POLICIA DE PONTES E LACERDA
A Partir de: 01/02/2024 Até 01/02/2024
Quantidade: 80 horas

Processo N.:

Nome: (234404/1) DOMINGOS SAVIO SILVEIRA DOURADO
Cargo/Função: (9200) ESCRIVAO DE POLICIA/LC318/407
Un. Adm: (134163) DEL DE POLICIA DE PEDRA PRETA
A Partir de: 06/02/2024 Até 06/02/2024
Quantidade: 72 horas

Processo N.:

Nome: (290787/2) DOUGLAS ALENCAR BATISTA FERREIRA
Cargo/Função: (9175) INVESTIGADOR DE POLICIA/LC344/407
Un. Adm: (177423) DEL DE POLICIA DE SANTA TEREZINHA
A Partir de: 02/02/2024 Até 02/02/2024
Quantidade: 80 horas

Processo N.:

Nome: (259693/1) DOUGLAS LIMA ABREU
Cargo/Função: (9175) INVESTIGADOR DE POLICIA/LC344/407
Un. Adm: (177709) DEL ESP DE ROUBOS E FURTOS PRIMAVERA DO LESTE
A Partir de: 02/02/2024 Até 02/02/2024
Quantidade: 80 horas

Processo N.:

Nome: (259965/1) DUANNA DE LIMA SILVA
Cargo/Função: (9175) INVESTIGADOR DE POLICIA/LC344/407
Un. Adm: (177245) DEL DE POLICIA DE PEIXOTO DE AZEVEDO
A Partir de: 01/02/2024 Até 01/02/2024
Quantidade: 80 horas

Processo N.:

Nome: (328752/2) DYONE MARCOS DE AMORIM PEREIRA
Cargo/Função: (9175) INVESTIGADOR DE POLICIA/LC344/407
Un. Adm: (177423) DEL DE POLICIA DE SANTA TEREZINHA
A Partir de: 03/02/2024 Até 03/02/2024
Quantidade: 80 horas

Processo N.:

Nome: (92140/1) EDCARLOS DA SILVA CAMPOS
Cargo/Função: (11665) FUNCAO DGA 10 LC/266
Un. Adm: (133124) DEL ESP DO MEIO AMBIENTE
A Partir de: 02/02/2024 Até 02/02/2024
Quantidade: 80 horas

Processo N.:

Nome: (327264/1) EDER VIEIRA CAMPOS
Cargo/Função: (9175) INVESTIGADOR DE POLICIA/LC344/407
Un. Adm: (177423) DEL DE POLICIA DE SANTA TEREZINHA
A Partir de: 01/02/2024 Até 01/02/2024
Quantidade: 80 horas

Processo N.:

Nome: (268138/1) EDERSON LOPES DA SILVA
Cargo/Função: (9175) INVESTIGADOR DE POLICIA/LC344/407
Un. Adm: (134643) DEL DE POLICIA DE NOVA OLIMPIA
A Partir de: 01/02/2024 Até 01/02/2024
Quantidade: 72 horas

Processo N.:

Nome: (295941/2) EDIE FRANK RAMOS DA SILVA
Cargo/Função: (9200) ESCRIVAO DE POLICIA/LC318/407
Un. Adm: (177369) DEL DE POLICIA DE PORTO ALEGRE DO NORTE
A Partir de: 04/02/2024 Até 04/02/2024
Quantidade: 80 horas

Processo N.:

Nome: (107990/1) EDILENA DE ARAUJO CAMPOS
Cargo/Função: (9200) ESCRIVAO DE POLICIA/LC318/407
Un. Adm: (176834) DEL ESP DE ESTELIONATO CBA
A Partir de: 02/02/2024 Até 02/02/2024
Quantidade: 80 horas

Processo N.:

Nome: (136312/1) EDILSON PEREIRA LIZ
Cargo/Função: (9175) INVESTIGADOR DE POLICIA/LC344/407
Un. Adm: (134511) DEL DE POLICIA DE SORRISO
A Partir de: 04/02/2024 Até 04/02/2024
Quantidade: 80 horas

Processo N.:

Nome: (234411/1) EDIMILSON QUIRINO NEIVA FURTADO
Cargo/Função: (9200) ESCRIVAO DE POLICIA/LC318/407
Un. Adm: (134619) DEL ESP DE ROUBOS E FURTOS DE TANG DA SERRA
A Partir de: 03/02/2024 Até 03/02/2024
Quantidade: 80 horas

Processo N.:

Nome: (299375/1) EDMUNDO FELIX DE BARROS FILHO
Cargo/Função: (2348) DELEGADO DE POLICIA
Un. Adm: (133809) DEL DE POLICIA DE NOVA MUTUM
A Partir de: 04/02/2024 Até 04/02/2024
Quantidade: 80 horas

Processo N.:

Nome: (268292/1) EDNA BALBINO DE SOUZA OLIVEIRA
Cargo/Função: (9175) INVESTIGADOR DE POLICIA/LC344/407
Un. Adm: (177709) DEL ESP DE ROUBOS E FURTOS PRIMAVERA DO LESTE
A Partir de: 07/02/2024 Até 07/02/2024
Quantidade: 80 horas

Processo N.:

Nome: (107897/1) EDNEL ADRIANO GOMES DA SILVA
Cargo/Função: (9175) INVESTIGADOR DE POLICIA/LC344/407
Un. Adm: (177105) DEL DE POLICIA DE POCONE
A Partir de: 01/02/2024 Até 01/02/2024
Quantidade: 80 horas

Processo N.:

Nome: (203891/1) EDSON JOSE PEREIRA
Cargo/Função: (9175) INVESTIGADOR DE POLICIA/LC344/407
Un. Adm: (177768) DEL DE POLICIA DE POXOREU
A Partir de: 03/02/2024 Até 03/02/2024
Quantidade: 80 horas

Processo N.:

Nome: (97512/1) EDSON PEREIRA LIZ
Cargo/Função: (9175) INVESTIGADOR DE POLICIA/LC344/407
Un. Adm: (134511) DEL DE POLICIA DE SORRISO
A Partir de: 01/02/2024 Até 01/02/2024
Quantidade: 80 horas

Processo N.:

Nome: (136288/1) EDUARDO MARTINS SOUZA
Cargo/Função: (9175) INVESTIGADOR DE POLICIA/LC344/407
Un. Adm: (134600) DEL DE POLICIA DE TANGARA DA SERRA
A Partir de: 08/02/2024 Até 08/02/2024
Quantidade: 48 horas

Processo N.:

Nome: (308996/1) EDUARDO RIBEIRO MACHADO FERREIRA
Cargo/Função: (4360) DELEGADO DE POLICIA SUBST LC575/2016
Un. Adm: (177105) DEL DE POLICIA DE POCONE
A Partir de: 01/02/2024 Até 01/02/2024
Quantidade: 80 horas

Processo N.:

Nome: (259703/1) EDIRLEY GOMES DA SILVA
Cargo/Função: (9175) INVESTIGADOR DE POLICIA/LC344/407
Un. Adm: (176834) DEL ESP DE ESTELIONATO CBA
A Partir de: 03/02/2024 Até 03/02/2024
Quantidade: 80 horas

Processo N.:

Nome: (68660/3) ELAINE FERNANDES DE SOUZA
Cargo/Função: (2348) DELEGADO DE POLICIA
Un. Adm: (176982) DEL ESP DE ROUBOS E FURTOS VARZEA GRANDE
A Partir de: 02/02/2024 Até 02/02/2024
Quantidade: 80 horas

Processo N.:

Nome: (44069/2) ELIANE DA SILVA MORAES
Cargo/Função: (2348) DELEGADO DE POLICIA
Un. Adm: (176834) DEL ESP DE ESTELIONATO CBA
A Partir de: 16/02/2024 Até 16/02/2024
Quantidade: 40 horas

Processo N.:

Nome: (213603/3) ELIAS BUENO DE SOUZA
Cargo/Função: (9175) INVESTIGADOR DE POLICIA/LC344/407
Un. Adm: (154750) DEL DE POLICIA DE NOVA XAVANTINA
A Partir de: 03/02/2024 Até 03/02/2024
Quantidade: 80 horas

Processo N.:

Nome: (86036/24) ELISANGELA FERREIRA
Cargo/Função: (9175) INVESTIGADOR DE POLICIA/LC344/407
Un. Adm: (134619) DEL ESP DE ROUBOS E FURTOS DE TANG DA SERRA
A Partir de: 01/02/2024 Até 01/02/2024
Quantidade: 80 horas

Processo N.:

Nome: (264019/2) ELZA GONSALVES DA SILVA SOARES
Cargo/Função: (9175) INVESTIGADOR DE POLICIA/LC344/407
Un. Adm: (133809) DEL DE POLICIA DE NOVA MUTUM
A Partir de: 02/02/2024 Até 02/02/2024
Quantidade: 40 horas

Processo N.:

Nome: (268230/1) EMERSON BASILIO SOARES DA SILVA
 Cargo/Função: (9175) INVESTIGADOR DE POLICIA/LC344/407
 Un. Adm: (134562) DEL DE POLICIA DE NOVA UBIRATA
 A Partir de: 01/02/2024 Até 01/02/2024
 Quantidade: 80 horas

Processo N.:

Nome: (327233/1) EMERSSON PINHEIRO DA COSTA
 Cargo/Função: (9200) ESCRIVAO DE POLICIA/LC318/407
 Un. Adm: (133418) DEL DE POLICIA DE PARANAITA
 A Partir de: 01/02/2024 Até 01/02/2024
 Quantidade: 80 horas

Processo N.:

Nome: (44068/1) EMIVALDO MIRANDA DE AMORIM
 Cargo/Função: (9175) INVESTIGADOR DE POLICIA/LC344/407
 Un. Adm: (133280) DEL DE POLICIA DE STO ANTONIO DO LEVERGER
 A Partir de: 02/02/2024 Até 02/02/2024
 Quantidade: 80 horas

Processo N.:

Nome: (309000/1) ERIC FERNANDO DE SOUZA MARTINS
 Cargo/Função: (4360) DELEGADO DE POLICIA SUBST LC575/2016
 Un. Adm: (177687) DEL DE POLICIA DE PRIMAVERA DO LESTE
 A Partir de: 01/02/2024 Até 01/02/2024
 Quantidade: 80 horas

Processo N.:

Nome: (203359/1) ERIKA CRISTINA SILVA
 Cargo/Função: (9175) INVESTIGADOR DE POLICIA/LC344/407
 Un. Adm: (154750) DEL DE POLICIA DE NOVA XAVANTINA
 A Partir de: 01/02/2024 Até 01/02/2024
 Quantidade: 80 horas

Processo N.:

Nome: (203444/1) EUGENIO GABINO ALVES DA SILVA
 Cargo/Função: (9175) INVESTIGADOR DE POLICIA/LC344/407
 Un. Adm: (177768) DEL DE POLICIA DE POXOREU
 A Partir de: 04/02/2024 Até 04/02/2024
 Quantidade: 80 horas

Processo N.:

Nome: (136465/1) EURY ATALAIÁ SANTOS ANDRADE
 Cargo/Função: (9175) INVESTIGADOR DE POLICIA/LC344/407
 Un. Adm: (177245) DEL DE POLICIA DE PEIXOTO DE AZEVEDO
 A Partir de: 02/02/2024 Até 02/02/2024
 Quantidade: 80 horas

Processo N.:

Nome: (85107/2) EVERALDO DUARTE RODRIGUES
 Cargo/Função: (9175) INVESTIGADOR DE POLICIA/LC344/407
 Un. Adm: (134015) DEL DE POLICIA DE PONTES E LACERDA
 A Partir de: 02/02/2024 Até 02/02/2024
 Quantidade: 64 horas

Processo N.:

Nome: (259713/1) FABIANA BEHM KRELING THEODORO
 Cargo/Função: (9200) ESCRIVAO DE POLICIA/LC318/407
 Un. Adm: (133124) DEL ESP DO MEIO AMBIENTE
 A Partir de: 03/02/2024 Até 03/02/2024
 Quantidade: 72 horas

Processo N.:

Nome: (111513/2) FABIO ANTONIO COELHO DA SILVA
 Cargo/Função: (9175) INVESTIGADOR DE POLICIA/LC344/407
 Un. Adm: (177768) DEL DE POLICIA DE POXOREU
 A Partir de: 02/02/2024 Até 02/02/2024
 Quantidade: 80 horas

Processo N.:

Nome: (111958/2) FABIO PEREIRA MENDONÇA
 Cargo/Função: (9175) INVESTIGADOR DE POLICIA/LC344/407
 Un. Adm: (177741) DEL DE POLICIA DE PARANATINGA
 A Partir de: 01/02/2024 Até 01/02/2024
 Quantidade: 80 horas

Processo N.:

Nome: (259718/1) FELIPE RODRIGUES DE REZENDE
 Cargo/Função: (9175) INVESTIGADOR DE POLICIA/LC344/407
 Un. Adm: (176834) DEL ESP DE ESTELIONATO CBA
 A Partir de: 02/02/2024 Até 02/02/2024
 Quantidade: 80 horas

Processo N.:

Nome: (136124/1) FERNANDO PEREIRA DA SILVA
 Cargo/Função: (11665) FUNCAO DGA 10 LC/266
 Un. Adm: (154750) DEL DE POLICIA DE NOVA XAVANTINA
 A Partir de: 02/02/2024 Até 02/02/2024
 Quantidade: 80 horas

Processo N.:

Nome: (327154/1) FERNANDO SOUSA SILVA
 Cargo/Função: (9175) INVESTIGADOR DE POLICIA/LC344/407
 Un. Adm: (177369) DEL DE POLICIA DE PORTO ALEGRE DO NORTE
 A Partir de: 02/02/2024 Até 02/02/2024
 Quantidade: 80 horas

Processo N.:

Nome: (268100/1) FLAVIA INES REOLON
 Cargo/Função: (9175) INVESTIGADOR DE POLICIA/LC344/407
 Un. Adm: (134600) DEL DE POLICIA DE TANGARA DA SERRA
 A Partir de: 02/02/2024 Até 02/02/2024
 Quantidade: 40 horas

Processo N.:

Nome: (90920/2) FLAVIO BISPO
 Cargo/Função: (9175) INVESTIGADOR DE POLICIA/LC344/407
 Un. Adm: (177768) DEL DE POLICIA DE POXOREU
 A Partir de: 01/02/2024 Até 01/02/2024
 Quantidade: 80 horas

Processo N.:

Nome: (286500/2) FRANCISCA MENEZES DE FARIAS
 Cargo/Função: (9175) INVESTIGADOR DE POLICIA/LC344/407
 Un. Adm: (133795) DEL DE POLICIA DE SAO JOSE DO RIO CLARO
 A Partir de: 01/02/2024 Até 01/02/2024
 Quantidade: 80 horas

Processo N.:

Nome: (268155/1) FRANCISCO ERIVELTO FERREIRA E SILVA
 Cargo/Função: (9175) INVESTIGADOR DE POLICIA/LC344/407
 Un. Adm: (133809) DEL DE POLICIA DE NOVA MUTUM
 A Partir de: 02/02/2024 Até 02/02/2024
 Quantidade: 80 horas

Processo N.:

Nome: (95774/1) FRANCISCO PIANA GONCALVES
 Cargo/Função: (9175) INVESTIGADOR DE POLICIA/LC344/407
 Un. Adm: (134600) DEL DE POLICIA DE TANGARA DA SERRA
 A Partir de: 02/02/2024 Até 02/02/2024
 Quantidade: 80 horas

Processo N.:

Nome: (136315/1) FRANK LUIS ALVES
 Cargo/Função: (11665) FUNCAO DGA 10 LC/266
 Un. Adm: (177407) DEL DE POLICIA DE SAO FELIX DO ARAGUAIA
 A Partir de: 01/02/2024 Até 01/02/2024
 Quantidade: 80 horas

Processo N.:

Nome: (259731/1) FREDERICO STEVANATO ROCHA
 Cargo/Função: (9175) INVESTIGADOR DE POLICIA/LC344/407
 Un. Adm: (177407) DEL DE POLICIA DE SAO FELIX DO ARAGUAIA
 A Partir de: 02/02/2024 Até 02/02/2024
 Quantidade: 80 horas

Processo N.:

Nome: (328819/1) GABRIEL BERTON FERREIRA
 Cargo/Função: (9200) ESCRIVAO DE POLICIA/LC318/407
 Un. Adm: (134511) DEL DE POLICIA DE SORRISO
 A Partir de: 02/02/2024 Até 02/02/2024
 Quantidade: 80 horas

Processo N.:

Nome: (234337/1) GABRIEL NOGUEIRA DE MORAES
 Cargo/Função: (9200) ESCRIVAO DE POLICIA/LC318/407
 Un. Adm: (177709) DEL ESP DE ROUBOS E FURTOS
PRIMAVERA DO LESTE
 A Partir de: 02/02/2024 Até 02/02/2024
 Quantidade: 80 horas

Processo N.:

Nome: (321694/2) GABRIELA TORRECILHA FURINI
 Cargo/Função: (11665) FUNCAO DGA 10 LC/266
 Un. Adm: (134015) DEL DE POLICIA DE PONTES E LACERDA
 A Partir de: 01/02/2024 Até 01/02/2024
 Quantidade: 80 horas

Processo N.:

Nome: (330436/1) GABRIELLA MELO PONTE RODRIGUES
 Cargo/Função: (9200) ESCRIVAO DE POLICIA/LC318/407
 Un. Adm: (177482) DEL DE POLICIA DE SANTA CRUZ DO XINGU
 A Partir de: 10/02/2024 Até 10/02/2024
 Quantidade: 80 horas

Processo N.:

Nome: (327199/1) GERICON AMORIM SILVA
 Cargo/Função: (9175) INVESTIGADOR DE POLICIA/LC344/407
 Un. Adm: (177601) DEL DE POLICIA DE PORTO DOS GAUCHOS
 A Partir de: 02/02/2024 Até 02/02/2024
 Quantidade: 80 horas

Processo N.:

Nome: (259744/1) GETULIO DIEGO NERVIS CONRADO MACHADO
 Cargo/Função: (9175) INVESTIGADOR DE POLICIA/LC344/407
 Un. Adm: (134511) DEL DE POLICIA DE SORRISO
 A Partir de: 02/02/2024 Até 02/02/2024
 Quantidade: 24 horas

Processo N.:

Nome: (90288/27) GILDAZIO GOMES DA COSTA
 Cargo/Função: (9175) INVESTIGADOR DE POLICIA/LC344/407
 Un. Adm: (154784) DEL DE POLICIA DE RIBEIRAO
CASCALHEIRA
 A Partir de: 02/02/2024 Até 02/02/2024
 Quantidade: 80 horas

Processo N.:

Nome: (95884/1) GILDO MARQUES DE ARRUDA
 Cargo/Função: (11665) FUNCAO DGA 10 LC/266
 Un. Adm: (134015) DEL DE POLICIA DE PONTES E LACERDA
 A Partir de: 02/02/2024 Até 02/02/2024
 Quantidade: 56 horas

Processo N.:

Nome: (60894/4) GILMAR ALVES DE PAULA
 Cargo/Função: (9175) INVESTIGADOR DE POLICIA/LC344/407
 Un. Adm: (133663) DEL DE POLICIA DE RIO BRANCO
 A Partir de: 02/02/2024 Até 02/02/2024
 Quantidade: 80 horas

Processo N.:

Nome: (75663/7) GILMAR HEVELSO DE LIMA E SILVA
 Cargo/Função: (9200) ESCRIVAO DE POLICIA/LC318/407
 Un. Adm: (133655) DEL DE POLICIA DE PORTO ESPERIDIAO
 A Partir de: 02/02/2024 Até 02/02/2024
 Quantidade: 80 horas

Processo N.:

Nome: (208137/2) GILSON FERREIRA DE ARRUDA
 Cargo/Função: (9175) INVESTIGADOR DE POLICIA/LC344/407
 Un. Adm: (176834) DEL ESP DE ESTELIONATO CBA
 A Partir de: 02/02/2024 Até 02/02/2024
 Quantidade: 80 horas

Processo N.:

Nome: (259743/1) GILVAN ANTONIO DE SA TELES
 Cargo/Função: (9175) INVESTIGADOR DE POLICIA/LC344/407
 Un. Adm: (177709) DEL ESP DE ROUBOS E FURTOS
PRIMAVERA DO LESTE
 A Partir de: 02/02/2024 Até 02/02/2024
 Quantidade: 80 horas

Processo N.:

Nome: (220739/21) GINALDO DOS SANTOS LIMA
 Cargo/Função: (9175) INVESTIGADOR DE POLICIA/LC344/407
 Un. Adm: (134643) DEL DE POLICIA DE NOVA OLIMPIA
 A Partir de: 01/02/2024 Até 01/02/2024
 Quantidade: 72 horas

Processo N.:

Nome: (225911/2) GISLAINE AIRES PINTO
 Cargo/Função: (9200) ESCRIVAO DE POLICIA/LC318/407
 Un. Adm: (133418) DEL DE POLICIA DE PARANAITA
 A Partir de: 02/02/2024 Até 02/02/2024
 Quantidade: 80 horas

Processo N.:

Nome: (307345/2) GISLAYNE APARECIDA CURADO
 Cargo/Função: (9200) ESCRIVAO DE POLICIA/LC318/407
 Un. Adm: (134015) DEL DE POLICIA DE PONTES E LACERDA
 A Partir de: 02/02/2024 Até 02/02/2024
 Quantidade: 80 horas

Processo N.:

Nome: (42780/2) GLADMIR CEZAR DA GAMA FIGUEIREDO
 Cargo/Função: (9175) INVESTIGADOR DE POLICIA/LC344/407
 Un. Adm: (133574) DEL DE POLICIA DE NOVO SAO JOAQUIM
 A Partir de: 01/02/2024 Até 01/02/2024
 Quantidade: 80 horas

Processo N.:

Nome: (307126/1) GUILHERME CAMPOMAR DA ROCHA
 Cargo/Função: (4360) DELEGADO DE POLICIA SUBST
LC575/2016
 Un. Adm: (134015) DEL DE POLICIA DE PONTES E LACERDA
 A Partir de: 01/02/2024 Até 01/02/2024
 Quantidade: 80 horas

Processo N.:

Nome: (290096/2) GUILHERME GUIMARAES KOMINKEVICZ
 Cargo/Função: (9200) ESCRIVAO DE POLICIA/LC318/407
 Un. Adm: (134511) DEL DE POLICIA DE SORRISO
 A Partir de: 04/02/2024 Até 04/02/2024
 Quantidade: 80 horas

Processo N.:

Nome: (327062/1) GUILHERME SANTANA PEREIRA
 Cargo/Função: (9200) ESCRIVAO DE POLICIA/LC318/407
 Un. Adm: (134015) DEL DE POLICIA DE PONTES E LACERDA
 A Partir de: 01/02/2024 Até 01/02/2024
 Quantidade: 80 horas

Processo N.:

Nome: (328973/1) HALEK TRINDADE DE FREITAS
 Cargo/Função: (9175) INVESTIGADOR DE POLICIA/LC344/407
 Un. Adm: (177369) DEL DE POLICIA DE PORTO ALEGRE DO
NORTE
 A Partir de: 01/02/2024 Até 01/02/2024
 Quantidade: 80 horas

Processo N.:

Nome: (120269/4) HEBLIUS PINHEIRO DE MELLO
 Cargo/Função: (9200) ESCRIVAO DE POLICIA/LC318/407
 Un. Adm: (154750) DEL DE POLICIA DE NOVA XAVANTINA
 A Partir de: 03/02/2024 Até 03/02/2024
 Quantidade: 8 horas

Processo N.:

Nome: (267980/1) HEITOR HENRIQUE DUARTE MARINHO
 Cargo/Função: (9175) INVESTIGADOR DE POLICIA/LC344/407
 Un. Adm: (154784) DEL DE POLICIA DE RIBEIRAO
CASCALHEIRA
 A Partir de: 15/02/2024 Até 15/02/2024
 Quantidade: 80 horas

Processo N.:

Nome: (259729/1) HELEN CRISTINA MOREIRA DA SILVA
 Cargo/Função: (9175) INVESTIGADOR DE POLICIA/LC344/407
 Un. Adm: (177709) DEL ESP DE ROUBOS E FURTOS
PRIMAVERA DO LESTE
 A Partir de: 01/02/2024 Até 01/02/2024
 Quantidade: 80 horas

Processo N.:

Nome: (97572/1) HELITON JOSE CONCEICAO
 Cargo/Função: (9175) INVESTIGADOR DE POLICIA/LC344/407
 Un. Adm: (133124) DEL ESP DO MEIO AMBIENTE
 A Partir de: 01/02/2024 Até 01/02/2024
 Quantidade: 80 horas

Processo N.:

Nome: (291166/1) HENRIQUE MADUREIRA ESPINDOLA DE BARROS
 Cargo/Função: (2348) DELEGADO DE POLICIA
 Un. Adm: (177342) DEL DE POLICIA DE CONFRESA
 A Partir de: 01/02/2024 Até 01/02/2024
 Quantidade: 80 horas

Processo N.:

Nome: (245814/2) HONORIO GONCALVES DOS ANJOS NETO
 Cargo/Função: (2348) DELEGADO DE POLICIA
 Un. Adm: (177709) DEL ESP DE ROUBOS E FURTOS
 PRIMAVERA DO LESTE
 A Partir de: 01/02/2024 Até 01/02/2024
 Quantidade: 80 horas

Processo N.:

Nome: (108301/1) HUDSON ARLINDO CORREA DE FRANCA
 Cargo/Função: (9175) INVESTIGADOR DE POLICIA/LC344/407
 Un. Adm: (177741) DEL DE POLICIA DE PARANATINGA
 A Partir de: 01/02/2024 Até 01/02/2024
 Quantidade: 80 horas

Processo N.:

Nome: (268178/1) HUGO DIVINO PINHEIRO GUEDES
 Cargo/Função: (9175) INVESTIGADOR DE POLICIA/LC344/407
 Un. Adm: (177407) DEL DE POLICIA DE SAO FELIX DO ARAGUAIA
 A Partir de: 02/02/2024 Até 02/02/2024
 Quantidade: 80 horas

Processo N.:

Nome: (327209/1) ILTON ALVES DA SILVA
 Cargo/Função: (9175) INVESTIGADOR DE POLICIA/LC344/407
 Un. Adm: (134643) DEL DE POLICIA DE NOVA OLIMPIA
 A Partir de: 02/02/2024 Até 02/02/2024
 Quantidade: 72 horas

Processo N.:

Nome: (242134/4) ITAMAR CLEITON SOUZA XAVIER
 Cargo/Função: (9175) INVESTIGADOR DE POLICIA/LC344/407
 Un. Adm: (134600) DEL DE POLICIA DE TANGARA DA SERRA
 A Partir de: 02/02/2024 Até 02/02/2024
 Quantidade: 56 horas

Processo N.:

Nome: (97342/1) ITAMAR TOCANTINS DE MORAES
 Cargo/Função: (9175) INVESTIGADOR DE POLICIA/LC344/407
 Un. Adm: (133124) DEL ESP DO MEIO AMBIENTE
 A Partir de: 15/02/2024 Até 15/02/2024
 Quantidade: 40 horas

Processo N.:

Nome: (327163/1) IVAN ALBUQUERQUE SOARES
 Cargo/Função: (4360) DELEGADO DE POLICIA SUBST LC575/2016
 Un. Adm: (177407) DEL DE POLICIA DE SAO FELIX DO ARAGUAIA
 A Partir de: 03/02/2024 Até 03/02/2024
 Quantidade: 80 horas

Processo N.:

Nome: (234398/1) IVAN FREDERICO DE PINHO
 Cargo/Função: (9200) ESCRIVAO DE POLICIA/LC318/407
 Un. Adm: (176834) DEL ESP DE ESTELIONATO CBA
 A Partir de: 01/02/2024 Até 01/02/2024
 Quantidade: 32 horas

Processo N.:

Nome: (327221/1) IVAN RIBEIRO ROSA SOUZA ALBUQUERQUE
 Cargo/Função: (9175) INVESTIGADOR DE POLICIA/LC344/407
 Un. Adm: (134015) DEL DE POLICIA DE PONTES E LACERDA
 A Partir de: 01/02/2024 Até 01/02/2024
 Quantidade: 80 horas

Processo N.:

Nome: (234583/3) JADSON GEANDRE DA CRUZ OLIVEIRA
 Cargo/Função: (9175) INVESTIGADOR DE POLICIA/LC344/407
 Un. Adm: (134643) DEL DE POLICIA DE NOVA OLIMPIA
 A Partir de: 02/02/2024 Até 02/02/2024
 Quantidade: 72 horas

Processo N.:

Nome: (72107/2) JAILSON DA CONCEICAO COSTA
 Cargo/Função: (11665) FUNCAO DGA 10 LC/266
 Un. Adm: (134600) DEL DE POLICIA DE TANGARA DA SERRA
 A Partir de: 03/02/2024 Até 03/02/2024
 Quantidade: 80 horas

Processo N.:

Nome: (108252/1) JAMMES STAINER DOS SANTOS LUCAS
 Cargo/Função: (9175) INVESTIGADOR DE POLICIA/LC344/407
 Un. Adm: (133124) DEL ESP DO MEIO AMBIENTE
 A Partir de: 03/02/2024 Até 03/02/2024
 Quantidade: 72 horas

Processo N.:

Nome: (234376/1) JANDUI JEAN DA SILVA
 Cargo/Função: (9175) INVESTIGADOR DE POLICIA/LC344/407
 Un. Adm: (133280) DEL DE POLICIA DE STO ANTONIO DO LEVERGER
 A Partir de: 02/02/2024 Até 02/02/2024
 Quantidade: 40 horas

Processo N.:

Nome: (302364/2) JAQUELINE DA SILVA HARTHCOFF
 Cargo/Função: (9200) ESCRIVAO DE POLICIA/LC318/407
 Un. Adm: (134015) DEL DE POLICIA DE PONTES E LACERDA
 A Partir de: 01/02/2024 Até 01/02/2024
 Quantidade: 80 horas

Processo N.:

Nome: (234487/1) JAQUELINE GUEIZ DE OLIVEIRA
 Cargo/Função: (9200) ESCRIVAO DE POLICIA/LC318/407
 Un. Adm: (134511) DEL DE POLICIA DE SORRISO
 A Partir de: 01/02/2024 Até 01/02/2024
 Quantidade: 80 horas

Processo N.:

Nome: (85000/2) JEAN ADRIANO MEIRA TEIXEIRA
 Cargo/Função: (9175) INVESTIGADOR DE POLICIA/LC344/407
 Un. Adm: (134600) DEL DE POLICIA DE TANGARA DA SERRA
 A Partir de: 01/02/2024 Até 01/02/2024
 Quantidade: 80 horas

Processo N.:

Nome: (57794/3) JEAN EDER FERREIRA DA SILVA
 Cargo/Função: (9175) INVESTIGADOR DE POLICIA/LC344/407
 Un. Adm: (154750) DEL DE POLICIA DE NOVA XAVANTINA
 A Partir de: 01/02/2024 Até 01/02/2024
 Quantidade: 80 horas

Processo N.:

Nome: (221938/3) JEAN PAULO FERREIRA NASCIMENTO
 Cargo/Função: (2348) DELEGADO DE POLICIA
 Un. Adm: (176834) DEL ESP DE ESTELIONATO CBA
 A Partir de: 03/02/2024 Até 03/02/2024
 Quantidade: 80 horas

Processo N.:

Nome: (208873/6) JEFERSON SOARES ALVES
 Cargo/Função: (9175) INVESTIGADOR DE POLICIA/LC344/407
 Un. Adm: (134163) DEL DE POLICIA DE PEDRA PRETA
 A Partir de: 06/02/2024 Até 06/02/2024
 Quantidade: 72 horas

Processo N.:

Nome: (92196/1) JEFFERSON DIAS CHAVES
 Cargo/Função: (2348) DELEGADO DE POLICIA
 Un. Adm: (133280) DEL DE POLICIA DE STO ANTONIO DO LEVERGER
 A Partir de: 02/02/2024 Até 02/02/2024
 Quantidade: 48 horas

Processo N.:

Nome: (234449/1) JEFFERSON LEMES VENDRAMINI
Cargo/Função: (9200) ESCRIVAO DE POLICIA/LC318/407
Un. Adm: (176834) DEL ESP DE ESTELIONATO CBA
A Partir de: 02/02/2024 Até 02/02/2024
Quantidade: 80 horas

Processo N.:

Nome: (327144/1) JEINIFFER RODRIGUES FERREIRA
Cargo/Função: (9200) ESCRIVAO DE POLICIA/LC318/407
Un. Adm: (177601) DEL DE POLICIA DE PORTO DOS GAUCHOS
A Partir de: 01/02/2024 Até 01/02/2024
Quantidade: 80 horas

Processo N.:

Nome: (143367/7) JEOVANO VIDAL GRIEBEL
Cargo/Função: (9175) INVESTIGADOR DE POLICIA/LC344/407
Un. Adm: (176834) DEL ESP DE ESTELIONATO CBA
A Partir de: 02/02/2024 Até 02/02/2024
Quantidade: 80 horas

Processo N.:

Nome: (92138/1) JERSON FERRACINI GUIMARAES
Cargo/Função: (9175) INVESTIGADOR DE POLICIA/LC344/407
Un. Adm: (134015) DEL DE POLICIA DE PONTES E LACERDA
A Partir de: 04/02/2024 Até 04/02/2024
Quantidade: 80 horas

Processo N.:

Nome: (328820/1) JESSICA PRINCE S SEMPREBOM
Cargo/Função: (9200) ESCRIVAO DE POLICIA/LC318/407
Un. Adm: (133418) DEL DE POLICIA DE PARANAITA
A Partir de: 01/02/2024 Até 01/02/2024
Quantidade: 80 horas

Processo N.:

Nome: (259769/1) JEVERSON AZEVEDO LEAL
Cargo/Função: (9175) INVESTIGADOR DE POLICIA/LC344/407
Un. Adm: (133906) DEL DE POLICIA DE RONDOLANDIA
A Partir de: 01/02/2024 Até 01/02/2024
Quantidade: 80 horas

Processo N.:

Nome: (268046/1) JOAB VINICIUS MARTINS DE SIQUEIRA
Cargo/Função: (9175) INVESTIGADOR DE POLICIA/LC344/407
Un. Adm: (177687) DEL DE POLICIA DE PRIMAVERA DO LESTE
A Partir de: 02/02/2024 Até 02/02/2024
Quantidade: 72 horas

Processo N.:

Nome: (97373/1) JOADILSON TOMAS MARTINS
Cargo/Função: (9175) INVESTIGADOR DE POLICIA/LC344/407
Un. Adm: (177105) DEL DE POLICIA DE POCONE
A Partir de: 02/02/2024 Até 02/02/2024
Quantidade: 80 horas

Processo N.:

Nome: (268293/1) JOAO BATISTA DA SILVA FARESin
Cargo/Função: (9175) INVESTIGADOR DE POLICIA/LC344/407
Un. Adm: (154784) DEL DE POLICIA DE RIBEIRAO
CASCALHEIRA
A Partir de: 01/02/2024 Até 01/02/2024
Quantidade: 80 horas

Processo N.:

Nome: (129875/2) JOAO CAVOUR CHRISPIM NETO
Cargo/Função: (9200) ESCRIVAO DE POLICIA/LC318/407
Un. Adm: (134015) DEL DE POLICIA DE PONTES E LACERDA
A Partir de: 01/02/2024 Até 01/02/2024
Quantidade: 64 horas

Processo N.:

Nome: (95855/1) JOAO HENRIQUE DE BRITO SANTOS
Cargo/Função: (2348) DELEGADO DE POLICIA
Un. Adm: (176834) DEL ESP DE ESTELIONATO CBA
A Partir de: 01/02/2024 Até 01/02/2024
Quantidade: 80 horas

Processo N.:

Nome: (307122/1) JOAO LUCAS WANICK MATTOS GUIMARAES
Cargo/Função: (4360) DELEGADO DE POLICIA SUBST
LC575/2016
Un. Adm: (134511) DEL DE POLICIA DE SORRISO
A Partir de: 02/02/2024 Até 02/02/2024
Quantidade: 80 horas

Processo N.:

Nome: (223740/3) JOAO OSMAR TELLES TURCATTO
Cargo/Função: (9175) INVESTIGADOR DE POLICIA/LC344/407
Un. Adm: (133124) DEL ESP DO MEIO AMBIENTE
A Partir de: 01/02/2024 Até 01/02/2024
Quantidade: 80 horas

Processo N.:

Nome: (299373/1) JOAO PAULO BERTE
Cargo/Função: (11606) DGA-6 SERVIDOR
Un. Adm: (134007) DEL REGIONAL DE PONTES E LACERDA
A Partir de: 03/02/2024 Até 03/02/2024
Quantidade: 72 horas

Processo N.:

Nome: (242440/1) JOAQUIM LEITAO JUNIOR
Cargo/Função: (2348) DELEGADO DE POLICIA
Un. Adm: (133531) DEL ESP DE ROUBOS E FURTOS B DO
GARCAS
A Partir de: 02/02/2024 Até 02/02/2024
Quantidade: 80 horas

Processo N.:

Nome: (136302/1) JOEL CUSTODIO DA SILVA
Cargo/Função: (9175) INVESTIGADOR DE POLICIA/LC344/407
Un. Adm: (177806) DEL DE POLICIA DE GAUCHA DO NORTE
A Partir de: 02/02/2024 Até 02/02/2024
Quantidade: 80 horas

Processo N.:

Nome: (46772/10) JOICE QUEIROZ DOS SANTOS CAVALHEIRO
Cargo/Função: (9175) INVESTIGADOR DE POLICIA/LC344/407
Un. Adm: (177687) DEL DE POLICIA DE PRIMAVERA DO LESTE
A Partir de: 01/02/2024 Até 01/02/2024
Quantidade: 80 horas

Processo N.:

Nome: (109691/4) JOICIMAR DA SILVA NASCIMENTO
Cargo/Função: (9175) INVESTIGADOR DE POLICIA/LC344/407
Un. Adm: (134511) DEL DE POLICIA DE SORRISO
A Partir de: 03/02/2024 Até 03/02/2024
Quantidade: 80 horas

Processo N.:

Nome: (97360/1) JOILCE RIBEIRO DA SILVA
Cargo/Função: (9200) ESCRIVAO DE POLICIA/LC318/407
Un. Adm: (134600) DEL DE POLICIA DE TANGARA DA SERRA
A Partir de: 02/02/2024 Até 02/02/2024
Quantidade: 80 horas

Processo N.:

Nome: (233317/2) JOILSON DE AMORIN LINO
Cargo/Função: (9175) INVESTIGADOR DE POLICIA/LC344/407
Un. Adm: (177601) DEL DE POLICIA DE PORTO DOS GAUCHOS
A Partir de: 03/02/2024 Até 03/02/2024
Quantidade: 80 horas

Processo N.:

Nome: (72413/2) JOILSON DE FIGUEIREDO
Cargo/Função: (9175) INVESTIGADOR DE POLICIA/LC344/407
Un. Adm: (133809) DEL DE POLICIA DE NOVA MUTUM
A Partir de: 01/02/2024 Até 01/02/2024
Quantidade: 80 horas

Processo N.:

Nome: (97393/1) JONY GONCALO MARTINS
Cargo/Função: (9175) INVESTIGADOR DE POLICIA/LC344/407
Un. Adm: (176834) DEL ESP DE ESTELIONATO CBA
A Partir de: 02/02/2024 Até 02/02/2024
Quantidade: 80 horas

Processo N.:

Nome: (259765/1) JOSE APARECIDO JESUS DA SILVA
Cargo/Função: (9175) INVESTIGADOR DE POLICIA/LC344/407
Un. Adm: (177369) DEL DE POLICIA DE PORTO ALEGRE DO

NORTE

A Partir de: 02/02/2024 Até 02/02/2024
Quantidade: 80 horas

Processo N.:

Nome: (95661/1) JOSE CARLOS DE SOUZA
Cargo/Função: (9175) INVESTIGADOR DE POLICIA/LC344/407
Un. Adm: (134511) DEL DE POLICIA DE SORRISO

A Partir de: 01/02/2024 Até 01/02/2024
Quantidade: 80 horas

Processo N.:

Nome: (327178/1) JOSE CARLOS LOPES MONTEIRO
Cargo/Função: (9175) INVESTIGADOR DE POLICIA/LC344/407
Un. Adm: (133418) DEL DE POLICIA DE PARANAITA

A Partir de: 01/02/2024 Até 01/02/2024
Quantidade: 80 horas

Processo N.:

Nome: (95675/1) JOSE DIAS GUIMARAES
Cargo/Função: (9200) ESCRIVAO DE POLICIA/LC318/407
Un. Adm: (134619) DEL ESP DE ROUBOS E FURTOS DE TANG

DA SERRA

A Partir de: 07/02/2024 Até 07/02/2024
Quantidade: 56 horas

Processo N.:

Nome: (97359/1) JOSE ERASMO DA COSTA
Cargo/Função: (11665) FUNCAO DGA 10 LC/266
Un. Adm: (134600) DEL DE POLICIA DE TANGARA DA SERRA

A Partir de: 09/02/2024 Até 09/02/2024
Quantidade: 56 horas

Processo N.:

Nome: (92879/2) JOSE LUIZ PEREIRA SOARES
Cargo/Função: (11665) FUNCAO DGA 10 LC/266
Un. Adm: (154784) DEL DE POLICIA DE RIBEIRAO

CASCALHEIRA

A Partir de: 04/02/2024 Até 04/02/2024
Quantidade: 80 horas

Processo N.:

Nome: (108151/1) JOSE MARIA ESPERDIAO DA COSTA
Cargo/Função: (9175) INVESTIGADOR DE POLICIA/LC344/407
Un. Adm: (134511) DEL DE POLICIA DE SORRISO

A Partir de: 02/02/2024 Até 02/02/2024
Quantidade: 80 horas

Processo N.:

Nome: (242508/1) JOSE MAURO DIAS DE SOUZA
Cargo/Função: (2348) DELEGADO DE POLICIA
Un. Adm: (133515) DEL ESP DE DEFESA DA MULHER BARRA

DO GARCAS

A Partir de: 03/02/2024 Até 03/02/2024
Quantidade: 72 horas

Processo N.:

Nome: (267945/1) JOSE PEREIRA
Cargo/Função: (9175) INVESTIGADOR DE POLICIA/LC344/407
Un. Adm: (133574) DEL DE POLICIA DE NOVO SAO JOAQUIM

A Partir de: 02/02/2024 Até 02/02/2024
Quantidade: 80 horas

Processo N.:

Nome: (70958/2) JOSE ROMULO MENESES GONCALVES
Cargo/Função: (9175) INVESTIGADOR DE POLICIA/LC344/407
Un. Adm: (134643) DEL DE POLICIA DE NOVA OLIMPIA

A Partir de: 04/02/2024 Até 04/02/2024
Quantidade: 64 horas

Processo N.:

Nome: (45071/13) JOSE NIL BRAZ DA SILVA
Cargo/Função: (11665) FUNCAO DGA 10 LC/266
Un. Adm: (133280) DEL DE POLICIA DE STO ANTONIO DO

LEVERGER

A Partir de: 02/02/2024 Até 02/02/2024
Quantidade: 40 horas

Processo N.:

Nome: (136305/1) JOSIANE DE CAMPOS MURTINHO
Cargo/Função: (9175) INVESTIGADOR DE POLICIA/LC344/407
Un. Adm: (133124) DEL ESP DO MEIO AMBIENTE

A Partir de: 02/02/2024 Até 02/02/2024
Quantidade: 80 horas

Processo N.:

Nome: (327289/1) JOSIAS CAIO MACEDO COELHO
Cargo/Função: (9175) INVESTIGADOR DE POLICIA/LC344/407
Un. Adm: (133418) DEL DE POLICIA DE PARANAITA

A Partir de: 02/02/2024 Até 02/02/2024
Quantidade: 80 horas

Processo N.:

Nome: (268160/1) JOSIMAR LEITE DA SILVA
Cargo/Função: (9175) INVESTIGADOR DE POLICIA/LC344/407
Un. Adm: (133906) DEL DE POLICIA DE RONDOLANDIA

A Partir de: 01/02/2024 Até 01/02/2024
Quantidade: 80 horas

Processo N.:

Nome: (74918/2) JOTONE CASSIANO PINHEIRO
Cargo/Função: (9175) INVESTIGADOR DE POLICIA/LC344/407
Un. Adm: (133280) DEL DE POLICIA DE STO ANTONIO DO

LEVERGER

A Partir de: 16/02/2024 Até 16/02/2024
Quantidade: 40 horas

Processo N.:

Nome: (136474/1) JUANN PAULO QUEIROZ DE MELO
Cargo/Função: (9175) INVESTIGADOR DE POLICIA/LC344/407
Un. Adm: (133124) DEL ESP DO MEIO AMBIENTE

A Partir de: 01/02/2024 Até 01/02/2024
Quantidade: 80 horas

Processo N.:

Nome: (327138/1) JULIA OLIVEIRA COVAS DA SILVA
Cargo/Função: (9175) INVESTIGADOR DE POLICIA/LC344/407
Un. Adm: (134600) DEL DE POLICIA DE TANGARA DA SERRA

A Partir de: 02/02/2024 Até 02/02/2024
Quantidade: 80 horas

Processo N.:

Nome: (136156/1) JULIANA CHIQUITO PALHARES
Cargo/Função: (2348) DELEGADO DE POLICIA
Un. Adm: (212741) DEL ESP DE REPRESSAO A CRIMES

INFORMATICOS

A Partir de: 01/02/2024 Até 01/02/2024
Quantidade: 80 horas

Processo N.:

Nome: (259742/1) JULIANO NAPOLIS COSTA
Cargo/Função: (9175) INVESTIGADOR DE POLICIA/LC344/407
Un. Adm: (133418) DEL DE POLICIA DE PARANAITA

A Partir de: 01/02/2024 Até 01/02/2024
Quantidade: 80 horas

Processo N.:

Nome: (228074/30) JUNIO DIAS DA COSTA
Cargo/Função: (9175) INVESTIGADOR DE POLICIA/LC344/407
Un. Adm: (177768) DEL DE POLICIA DE POXOREU

A Partir de: 01/02/2024 Até 01/02/2024
Quantidade: 40 horas

Processo N.:

Nome: (203470/1) KALMAX WANTOIL SANTOS
Cargo/Função: (9175) INVESTIGADOR DE POLICIA/LC344/407
Un. Adm: (133280) DEL DE POLICIA DE STO ANTONIO DO

LEVERGER

A Partir de: 03/02/2024 Até 03/02/2024
Quantidade: 72 horas

Processo N.:

Nome: (327191/1) KAMILA DE SOUSA FARIA
Cargo/Função: (9175) INVESTIGADOR DE POLICIA/LC344/407
Un. Adm: (133795) DEL DE POLICIA DE SAO JOSE DO RIO

CLARO

A Partir de: 07/02/2024 Até 07/02/2024
Quantidade: 80 horas

Processo N.:

Nome: (44009/1) KATIA CILENE RODRIGUES DE ARRUDA
Cargo/Função: (9200) ESCRIVAO DE POLICIA/LC318/407
Un. Adm: (176834) DEL ESP DE ESTELIONATO CBA
A Partir de: 10/02/2024 Até 10/02/2024
Quantidade: 56 horas

Processo N.:

Nome: (107555/10) KATIA MARTINS GONTIJO
Cargo/Função: (9175) INVESTIGADOR DE POLICIA/LC344/407
Un. Adm: (154750) DEL DE POLICIA DE NOVA XAVANTINA
A Partir de: 01/02/2024 Até 01/02/2024
Quantidade: 80 horas

Processo N.:

Nome: (113973/2) KAYO MARCELO VIEIRA GUIMARAES
Cargo/Função: (9175) INVESTIGADOR DE POLICIA/LC344/407
Un. Adm: (134600) DEL DE POLICIA DE TANGARA DA SERRA
A Partir de: 02/02/2024 Até 02/02/2024
Quantidade: 80 horas

Processo N.:

Nome: (327071/1) KENNEDY FELICIANO DA SILVA SOUSA
Cargo/Função: (9200) ESCRIVAO DE POLICIA/LC318/407
Un. Adm: (134511) DEL DE POLICIA DE SORRISO
A Partir de: 03/02/2024 Até 03/02/2024
Quantidade: 80 horas

Processo N.:

Nome: (63085/2) KERLY DIAS PERON
Cargo/Função: (9175) INVESTIGADOR DE POLICIA/LC344/407
Un. Adm: (134163) DEL DE POLICIA DE PEDRA PRETA
A Partir de: 02/02/2024 Até 02/02/2024
Quantidade: 80 horas

Processo N.:

Nome: (327208/1) KEYTY TATIELLE SILVA TAQUES
Cargo/Função: (9175) INVESTIGADOR DE POLICIA/LC344/407
Un. Adm: (133876) DEL DE POLICIA DE COLNIZA
A Partir de: 02/02/2024 Até 02/02/2024
Quantidade: 80 horas

Processo N.:

Nome: (268233/1) KLEBER JOSE SILVA NASCIMENTO
Cargo/Função: (9175) INVESTIGADOR DE POLICIA/LC344/407
Un. Adm: (134619) DEL ESP DE ROUBOS E FURTOS DE TANG
DA SERRA
A Partir de: 13/02/2024 Até 13/02/2024
Quantidade: 48 horas

Processo N.:

Nome: (320864/2) LARISSA SILVA LIMA
Cargo/Função: (9200) ESCRIVAO DE POLICIA/LC318/407
Un. Adm: (177768) DEL DE POLICIA DE POXOREU
A Partir de: 02/02/2024 Até 02/02/2024
Quantidade: 80 horas

Processo N.:

Nome: (259813/1) LAURA ARAUJO DA COSTA SIQUEIRA
Cargo/Função: (9175) INVESTIGADOR DE POLICIA/LC344/407
Un. Adm: (133124) DEL ESP DO MEIO AMBIENTE
A Partir de: 02/02/2024 Até 02/02/2024
Quantidade: 80 horas

Processo N.:

Nome: (116467/5) LAURA DA SILVA POHU
Cargo/Função: (9175) INVESTIGADOR DE POLICIA/LC344/407
Un. Adm: (134600) DEL DE POLICIA DE TANGARA DA SERRA
A Partir de: 03/02/2024 Até 03/02/2024
Quantidade: 80 horas

Processo N.:

Nome: (268008/1) LAURA ROSANGELA ROCHA BOSAIPO
FERREIRA DA SILVA
Cargo/Função: (11665) FUNCAO DGA 10 LC/266
Un. Adm: (154784) DEL DE POLICIA DE RIBEIRAO
CASCALHEIRA
A Partir de: 01/02/2024 Até 01/02/2024
Quantidade: 48 horas

Processo N.:

Nome: (259795/1) LAURA SANDRA SANTOS SILVA
Cargo/Função: (9200) ESCRIVAO DE POLICIA/LC318/407
Un. Adm: (154750) DEL DE POLICIA DE NOVA XAVANTINA
A Partir de: 03/02/2024 Até 03/02/2024
Quantidade: 80 horas

Processo N.:

Nome: (259829/1) LAURETE ROMUALDO DA SILVA
Cargo/Função: (9200) ESCRIVAO DE POLICIA/LC318/407
Un. Adm: (134600) DEL DE POLICIA DE TANGARA DA SERRA
A Partir de: 02/02/2024 Até 02/02/2024
Quantidade: 80 horas

Processo N.:

Nome: (234255/2) LAURI ROMUALDO DA SILVA
Cargo/Função: (9175) INVESTIGADOR DE POLICIA/LC344/407
Un. Adm: (134619) DEL ESP DE ROUBOS E FURTOS DE TANG
DA SERRA
A Partir de: 02/02/2024 Até 02/02/2024
Quantidade: 80 horas

Processo N.:

Nome: (25001/1) LAZARO DA SILVA RIBEIRO
Cargo/Função: (9175) INVESTIGADOR DE POLICIA/LC344/407
Un. Adm: (134600) DEL DE POLICIA DE TANGARA DA SERRA
A Partir de: 01/02/2024 Até 01/02/2024
Quantidade: 80 horas

Processo N.:

Nome: (203723/1) LEANDRO MATIAS GARCIA
Cargo/Função: (9175) INVESTIGADOR DE POLICIA/LC344/407
Un. Adm: (176834) DEL ESP DE ESTELIONATO CBA
A Partir de: 03/02/2024 Até 03/02/2024
Quantidade: 80 horas

Processo N.:

Nome: (327284/1) LEILA NERIS ALVES
Cargo/Função: (9200) ESCRIVAO DE POLICIA/LC318/407
Un. Adm: (177407) DEL DE POLICIA DE SAO FELIX DO
ARAGUAIA
A Partir de: 03/02/2024 Até 03/02/2024
Quantidade: 80 horas

Processo N.:

Nome: (234330/1) LEONARDO BRUNO ARAUJO DA SILVA
Cargo/Função: (9200) ESCRIVAO DE POLICIA/LC318/407
Un. Adm: (133280) DEL DE POLICIA DE STO ANTONIO DO
LEVERGER
A Partir de: 03/02/2024 Até 03/02/2024
Quantidade: 72 horas

Processo N.:

Nome: (95871/1) LEONARDO LEITE FIALHO
Cargo/Função: (9175) INVESTIGADOR DE POLICIA/LC344/407
Un. Adm: (134619) DEL ESP DE ROUBOS E FURTOS DE TANG
DA SERRA
A Partir de: 07/02/2024 Até 07/02/2024
Quantidade: 56 horas

Processo N.:

Nome: (90812/2) LEONARDO VIEIRA DE SOUZA
Cargo/Função: (9175) INVESTIGADOR DE POLICIA/LC344/407
Un. Adm: (134015) DEL DE POLICIA DE PONTES E LACERDA
A Partir de: 02/02/2024 Até 02/02/2024
Quantidade: 80 horas

Processo N.:

Nome: (136326/1) LEOSONIO BEZERRA ARAUJO
Cargo/Função: (9175) INVESTIGADOR DE POLICIA/LC344/407
Un. Adm: (134163) DEL DE POLICIA DE PEDRA PRETA
A Partir de: 01/02/2024 Até 01/02/2024
Quantidade: 80 horas

Processo N.:

Nome: (309056/1) LICIA JULIANE DE ALMEIDA PAIVA
Cargo/Função: (4360) DELEGADO DE POLICIA SUBST
LC575/2016
Un. Adm: (134007) DEL REGIONAL DE PONTES E LACERDA
A Partir de: 02/02/2024 Até 02/02/2024
Quantidade: 80 horas

Processo N.:

Nome: (327260/1) LIDIANE FATIMA GOMES MOREIRA
Cargo/Função: (9175) INVESTIGADOR DE POLICIA/LC344/407
Un. Adm: (134015) DEL DE POLICIA DE PONTES E LACERDA
A Partir de: 02/02/2024 Até 02/02/2024
Quantidade: 80 horas

Processo N.:

Nome: (327258/1) LINNA MARA SANTOS DE MEDEIROS
Cargo/Função: (9175) INVESTIGADOR DE POLICIA/LC344/407
Un. Adm: (177245) DEL DE POLICIA DE PEIXOTO DE AZEVEDO
A Partir de: 01/02/2024 Até 01/02/2024
Quantidade: 80 horas

Processo N.:

Nome: (288291/2) LORRAYNE LUIZ SILVA
Cargo/Função: (9175) INVESTIGADOR DE POLICIA/LC344/407
Un. Adm: (134015) DEL DE POLICIA DE PONTES E LACERDA
A Partir de: 01/02/2024 Até 01/02/2024
Quantidade: 80 horas

Processo N.:

Nome: (231150/2) LOURIVAL RAMIRES DA CRUZ
Cargo/Função: (9175) INVESTIGADOR DE POLICIA/LC344/407
Un. Adm: (134600) DEL DE POLICIA DE TANGARA DA SERRA
A Partir de: 03/02/2024 Até 03/02/2024
Quantidade: 72 horas

Processo N.:

Nome: (259911/1) LUCAS QUEIROZ SCHOSSLER
Cargo/Função: (9175) INVESTIGADOR DE POLICIA/LC344/407
Un. Adm: (154750) DEL DE POLICIA DE NOVA XAVANTINA
A Partir de: 02/02/2024 Até 02/02/2024
Quantidade: 80 horas

Processo N.:

Nome: (234393/1) LUCELIA PEREIRA COSTA RODRIGUES
Cargo/Função: (9200) ESCRIVAO DE POLICIA/LC318/407
Un. Adm: (177407) DEL DE POLICIA DE SAO FELIX DO
ARAGUAIA
A Partir de: 01/02/2024 Até 01/02/2024
Quantidade: 80 horas

Processo N.:

Nome: (234141/1) LUCIANA PENHALVER BIANCHINI
Cargo/Função: (9200) ESCRIVAO DE POLICIA/LC318/407
Un. Adm: (134511) DEL DE POLICIA DE SORRISO
A Partir de: 04/02/2024 Até 04/02/2024
Quantidade: 80 horas

Processo N.:

Nome: (268156/1) LUCIANO GOMES RAMOS
Cargo/Função: (9175) INVESTIGADOR DE POLICIA/LC344/407
Un. Adm: (133280) DEL DE POLICIA DE STO ANTONIO DO
LEVERGER
A Partir de: 02/02/2024 Até 02/02/2024
Quantidade: 48 horas

Processo N.:

Nome: (129992/51) LUCIANO MOIZES THOMAZ
Cargo/Função: (9175) INVESTIGADOR DE POLICIA/LC344/407
Un. Adm: (177482) DEL DE POLICIA DE SANTA CRUZ DO XINGU
A Partir de: 10/02/2024 Até 10/02/2024
Quantidade: 80 horas

Processo N.:

Nome: (259838/1) LUCIEL DE ARAUJO SILVA
Cargo/Função: (9175) INVESTIGADOR DE POLICIA/LC344/407
Un. Adm: (134511) DEL DE POLICIA DE SORRISO
A Partir de: 01/02/2024 Até 01/02/2024
Quantidade: 80 horas

Processo N.:

Nome: (267983/1) LUCY MARA RODRIGUES DE SOUSA
Cargo/Função: (9175) INVESTIGADOR DE POLICIA/LC344/407
Un. Adm: (177369) DEL DE POLICIA DE PORTO ALEGRE DO
NORTE
A Partir de: 03/02/2024 Até 03/02/2024
Quantidade: 80 horas

Processo N.:

Nome: (327265/1) LUIZ AFONSO RODRIGUES DE CARVALHO
FILHO
Cargo/Função: (9175) INVESTIGADOR DE POLICIA/LC344/407
Un. Adm: (134600) DEL DE POLICIA DE TANGARA DA SERRA
A Partir de: 03/02/2024 Até 03/02/2024
Quantidade: 72 horas

Processo N.:

Nome: (136460/1) LUIZ CARLOS DA SILVA FILHO
Cargo/Função: (9175) INVESTIGADOR DE POLICIA/LC344/407
Un. Adm: (133124) DEL ESP DO MEIO AMBIENTE
A Partir de: 02/02/2024 Até 02/02/2024
Quantidade: 80 horas

Processo N.:

Nome: (327172/1) LUIZ FELIPE JUVENAL
Cargo/Função: (9175) INVESTIGADOR DE POLICIA/LC344/407
Un. Adm: (134511) DEL DE POLICIA DE SORRISO
A Partir de: 02/02/2024 Até 02/02/2024
Quantidade: 80 horas

Processo N.:

Nome: (288280/2) LUIZ FERNANDO ALBUQUERQUE
Cargo/Função: (9200) ESCRIVAO DE POLICIA/LC318/407
Un. Adm: (134643) DEL DE POLICIA DE NOVA OLIMPIA
A Partir de: 01/02/2024 Até 01/02/2024
Quantidade: 72 horas

Processo N.:

Nome: (330452/1) LUIZ FERNANDO NOMINATO IGLESIAS
Cargo/Função: (9175) INVESTIGADOR DE POLICIA/LC344/407
Un. Adm: (177482) DEL DE POLICIA DE SANTA CRUZ DO XINGU
A Partir de: 01/02/2024 Até 01/02/2024
Quantidade: 80 horas

Processo N.:

Nome: (268018/1) LUIZ FLAVIO PAULA DE SOUSA JUNIOR
Cargo/Função: (9175) INVESTIGADOR DE POLICIA/LC344/407
Un. Adm: (134511) DEL DE POLICIA DE SORRISO
A Partir de: 03/02/2024 Até 03/02/2024
Quantidade: 80 horas

Processo N.:

Nome: (230760/2) LUIZ OTAVIO LEMES VIEIRA
Cargo/Função: (9175) INVESTIGADOR DE POLICIA/LC344/407
Un. Adm: (177768) DEL DE POLICIA DE POXOREU
A Partir de: 01/02/2024 Até 01/02/2024
Quantidade: 40 horas

Processo N.:

Nome: (95700/1) LUIZ VITOR DA SILVA NETO
Cargo/Função: (9200) ESCRIVAO DE POLICIA/LC318/407
Un. Adm: (133124) DEL ESP DO MEIO AMBIENTE
A Partir de: 01/02/2024 Até 01/02/2024
Quantidade: 80 horas

Processo N.:

Nome: (259834/1) LUIZA LAURA SOARES DA SILVA
Cargo/Função: (9200) ESCRIVAO DE POLICIA/LC318/407
Un. Adm: (133124) DEL ESP DO MEIO AMBIENTE
A Partir de: 02/02/2024 Até 02/02/2024
Quantidade: 80 horas

Processo N.:

Nome: (234436/1) LURDIANE BARROS MOREIRA
Cargo/Função: (11665) FUNCAO DGA 10 LC/266
Un. Adm: (177687) DEL DE POLICIA DE PRIMAVERA DO LESTE
A Partir de: 02/02/2024 Até 02/02/2024
Quantidade: 80 horas

Processo N.:

Nome: (95833/1) LUSNEY MARTINS NEGREIOS
Cargo/Função: (11665) FUNCAO DGA 10 LC/266
Un. Adm: (154750) DEL DE POLICIA DE NOVA XAVANTINA
A Partir de: 03/02/2024 Até 03/02/2024
Quantidade: 80 horas

Processo N.:

Nome: (205965/9) MAICOLN CAROLINO TOLIN
 Cargo/Função: (9175) INVESTIGADOR DE POLICIA/LC344/407
 Un. Adm: (133418) DEL DE POLICIA DE PARANAITA
 A Partir de: 02/02/2024 Até 02/02/2024
 Quantidade: 80 horas

Processo N.:

Nome: (95711/1) MANOEL BATISTA DA SILVA
 Cargo/Função: (9175) INVESTIGADOR DE POLICIA/LC344/407
 Un. Adm: (134511) DEL DE POLICIA DE SORRISO
 A Partir de: 01/02/2024 Até 01/02/2024
 Quantidade: 80 horas

Processo N.:

Nome: (107902/1) MANOEL BENEDITO FERRAZ JUNIOR
 Cargo/Função: (9175) INVESTIGADOR DE POLICIA/LC344/407
 Un. Adm: (177105) DEL DE POLICIA DE POCONE
 A Partir de: 02/02/2024 Até 02/02/2024
 Quantidade: 80 horas

Processo N.:

Nome: (242524/1) MARCEL GOMES DE OLIVEIRA
 Cargo/Função: (2348) DELEGADO DE POLICIA
 Un. Adm: (133094) DEL ESP DE HOMICIDIO E PROTECAO A
 PESSOA CBA
 A Partir de: 02/02/2024 Até 02/02/2024
 Quantidade: 80 horas

Processo N.:

Nome: (135972/4) MARCELLA PEREIRA MILHOMEM
 Cargo/Função: (9175) INVESTIGADOR DE POLICIA/LC344/407
 Un. Adm: (177687) DEL DE POLICIA DE PRIMAVERA DO LESTE
 A Partir de: 02/02/2024 Até 02/02/2024
 Quantidade: 72 horas

Processo N.:

Nome: (122640/2) MARCELO CASTRILLON CEBALHO
 Cargo/Função: (9175) INVESTIGADOR DE POLICIA/LC344/407
 Un. Adm: (133655) DEL DE POLICIA DE PORTO ESPERIDIAO
 A Partir de: 01/02/2024 Até 01/02/2024
 Quantidade: 80 horas

Processo N.:

Nome: (120194/2) MARCELO DE SOUZA PEREIRA
 Cargo/Função: (9175) INVESTIGADOR DE POLICIA/LC344/407
 Un. Adm: (176834) DEL ESP DE ESTELIONATO CBA
 A Partir de: 02/02/2024 Até 02/02/2024
 Quantidade: 80 horas

Processo N.:

Nome: (307148/1) MARCELO FERREIRA DE MENEZES
 Cargo/Função: (4360) DELEGADO DE POLICIA SUBST
 LC575/2016
 Un. Adm: (176834) DEL ESP DE ESTELIONATO CBA
 A Partir de: 02/02/2024 Até 02/02/2024
 Quantidade: 80 horas

Processo N.:

Nome: (259915/1) MARCELO GONCALVES RIOS
 Cargo/Função: (9175) INVESTIGADOR DE POLICIA/LC344/407
 Un. Adm: (154750) DEL DE POLICIA DE NOVA XAVANTINA
 A Partir de: 01/02/2024 Até 01/02/2024
 Quantidade: 40 horas

Processo N.:

Nome: (136644/1) MARCELO MARTINS TORHACS
 Cargo/Função: (2348) DELEGADO DE POLICIA
 Un. Adm: (176834) DEL ESP DE ESTELIONATO CBA
 A Partir de: 03/02/2024 Até 03/02/2024
 Quantidade: 72 horas

Processo N.:

Nome: (259951/1) MARCIANA LOPES DE BARROS
 Cargo/Função: (9200) ESCRIVAO DE POLICIA/LC318/407
 Un. Adm: (134619) DEL ESP DE ROUBOS E FURTOS DE TANG
 DA SERRA
 A Partir de: 03/02/2024 Até 03/02/2024
 Quantidade: 72 horas

Processo N.:

Nome: (97397/1) MARCIO COUTINHO SCARDUA
 Cargo/Função: (9175) INVESTIGADOR DE POLICIA/LC344/407
 Un. Adm: (134511) DEL DE POLICIA DE SORRISO
 A Partir de: 04/02/2024 Até 04/02/2024
 Quantidade: 80 horas

Processo N.:

Nome: (299338/1) MARCIO HENRIQUE ALMEIDA PORTELA
 Cargo/Função: (2348) DELEGADO DE POLICIA
 Un. Adm: (177148) DEL DE POLICIA DE ROSARIO OESTE
 A Partir de: 01/02/2024 Até 01/02/2024
 Quantidade: 40 horas

Processo N.:

Nome: (74944/4) MARCIO MARIO FRANCA DE CAMARGO
 Cargo/Função: (9175) INVESTIGADOR DE POLICIA/LC344/407
 Un. Adm: (177687) DEL DE POLICIA DE PRIMAVERA DO LESTE
 A Partir de: 01/02/2024 Até 01/02/2024
 Quantidade: 40 horas

Processo N.:

Nome: (203572/1) MARCO ANTONIO DA SILVA
 Cargo/Função: (9175) INVESTIGADOR DE POLICIA/LC344/407
 Un. Adm: (177245) DEL DE POLICIA DE PEIXOTO DE AZEVEDO
 A Partir de: 01/02/2024 Até 01/02/2024
 Quantidade: 80 horas

Processo N.:

Nome: (259946/1) MARCO ROBLEDO RIBEIRO DE MAGALHAES
 CHEGURY
 Cargo/Função: (9175) INVESTIGADOR DE POLICIA/LC344/407
 Un. Adm: (133124) DEL ESP DO MEIO AMBIENTE
 A Partir de: 03/02/2024 Até 03/02/2024
 Quantidade: 72 horas

Processo N.:

Nome: (327046/1) MARCO TULIO PESSOA
 Cargo/Função: (9175) INVESTIGADOR DE POLICIA/LC344/407
 Un. Adm: (177245) DEL DE POLICIA DE PEIXOTO DE AZEVEDO
 A Partir de: 03/02/2024 Até 03/02/2024
 Quantidade: 80 horas

Processo N.:

Nome: (97376/1) MARCOS PAULO ANGELI
 Cargo/Função: (9175) INVESTIGADOR DE POLICIA/LC344/407
 Un. Adm: (177245) DEL DE POLICIA DE PEIXOTO DE AZEVEDO
 A Partir de: 01/02/2024 Até 01/02/2024
 Quantidade: 80 horas

Processo N.:

Nome: (110758/2) MARCOS ROBERTO MARIANO DE OLIVEIRA
 Cargo/Função: (9175) INVESTIGADOR DE POLICIA/LC344/407
 Un. Adm: (177709) DEL ESP DE ROUBOS E FURTOS
 PRIMAVERA DO LESTE
 A Partir de: 01/02/2024 Até 01/02/2024
 Quantidade: 80 horas

Processo N.:

Nome: (327082/1) MARCUS VINICIUS SILVA DIAS
 Cargo/Função: (9200) ESCRIVAO DE POLICIA/LC318/407
 Un. Adm: (177741) DEL DE POLICIA DE PARANATINGA
 A Partir de: 02/02/2024 Até 02/02/2024
 Quantidade: 80 horas

Processo N.:

Nome: (53697/14) MARIA APARECIDA DE OLIVEIRA
 Cargo/Função: (9175) INVESTIGADOR DE POLICIA/LC344/407
 Un. Adm: (154750) DEL DE POLICIA DE NOVA XAVANTINA
 A Partir de: 02/02/2024 Até 02/02/2024
 Quantidade: 80 horas

Processo N.:

Nome: (75466/4) MARIA APARECIDA RODRIGUES SABARA
 Cargo/Função: (9175) INVESTIGADOR DE POLICIA/LC344/407
 Un. Adm: (134619) DEL ESP DE ROUBOS E FURTOS DE TANG
 DA SERRA
 A Partir de: 02/02/2024 Até 02/02/2024
 Quantidade: 80 horas

Processo N.:

Nome: (78834/2) MARIA CELENE ALVES DA SILVA
Cargo/Função: (9175) INVESTIGADOR DE POLICIA/LC344/407
Un. Adm: (133663) DEL DE POLICIA DE RIO BRANCO
A Partir de: 01/02/2024 Até 01/02/2024
Quantidade: 80 horas

Processo N.:

Nome: (92216/1) MARIA ELOIZA DOS SANTOS
Cargo/Função: (9175) INVESTIGADOR DE POLICIA/LC344/407
Un. Adm: (133280) DEL DE POLICIA DE STO ANTONIO DO
LEVERGER
A Partir de: 01/02/2024 Até 01/02/2024
Quantidade: 80 horas

Processo N.:

Nome: (327275/1) MARIANA CALCANHOTO LEAL DA SILVA
Cargo/Função: (9175) INVESTIGADOR DE POLICIA/LC344/407
Un. Adm: (177245) DEL DE POLICIA DE PEIXOTO DE AZEVEDO
A Partir de: 02/02/2024 Até 02/02/2024
Quantidade: 80 horas

Processo N.:

Nome: (327092/1) MARIELLE JEANI PRASNIEVSKI DA SILVA
Cargo/Função: (9200) ESCRIVAO DE POLICIA/LC318/407
Un. Adm: (134643) DEL DE POLICIA DE NOVA OLIMPIA
A Partir de: 13/02/2024 Até 13/02/2024
Quantidade: 72 horas

Processo N.:

Nome: (97578/1) MARILENE TAVARES SANTANA OLIVEIRA
Cargo/Função: (9175) INVESTIGADOR DE POLICIA/LC344/407
Un. Adm: (154750) DEL DE POLICIA DE NOVA XAVANTINA
A Partir de: 02/02/2024 Até 02/02/2024
Quantidade: 80 horas

Processo N.:

Nome: (99353/2) MARIO DA SILVA BULLER
Cargo/Função: (9175) INVESTIGADOR DE POLICIA/LC344/407
Un. Adm: (176834) DEL ESP DE ESTELIONATO CBA
A Partir de: 02/02/2024 Até 02/02/2024
Quantidade: 80 horas

Processo N.:

Nome: (111411/2) MARIO MARCIO DA COSTA PROENCA
Cargo/Função: (9175) INVESTIGADOR DE POLICIA/LC344/407
Un. Adm: (177245) DEL DE POLICIA DE PEIXOTO DE AZEVEDO
A Partir de: 03/02/2024 Até 03/02/2024
Quantidade: 80 horas

Processo N.:

Nome: (136488/1) MARIO MARCIO PEREIRA
Cargo/Função: (9175) INVESTIGADOR DE POLICIA/LC344/407
Un. Adm: (134511) DEL DE POLICIA DE SORRISO
A Partir de: 02/02/2024 Até 02/02/2024
Quantidade: 80 horas

Processo N.:

Nome: (268105/1) MARIZANE MACHADO SCHWARZ SANTOS
Cargo/Função: (9175) INVESTIGADOR DE POLICIA/LC344/407
Un. Adm: (134600) DEL DE POLICIA DE TANGARA DA SERRA
A Partir de: 01/02/2024 Até 01/02/2024
Quantidade: 80 horas

Processo N.:

Nome: (141513/15) MARLON FRANCISCO DE ALMEIDA FRANCA
Cargo/Função: (9175) INVESTIGADOR DE POLICIA/LC344/407
Un. Adm: (134600) DEL DE POLICIA DE TANGARA DA SERRA
A Partir de: 01/02/2024 Até 01/02/2024
Quantidade: 80 horas

Processo N.:

Nome: (268083/1) MARLON UEDER BELLONI CEZARINO
Cargo/Função: (9175) INVESTIGADOR DE POLICIA/LC344/407
Un. Adm: (177687) DEL DE POLICIA DE PRIMAVERA DO LESTE
A Partir de: 03/02/2024 Até 03/02/2024
Quantidade: 32 horas

Processo N.:

Nome: (328500/1) MATHEUS MOURA DE CAMPOS
Cargo/Função: (9175) INVESTIGADOR DE POLICIA/LC344/407
Un. Adm: (177245) DEL DE POLICIA DE PEIXOTO DE AZEVEDO
A Partir de: 02/02/2024 Até 02/02/2024
Quantidade: 80 horas

Processo N.:

Nome: (307127/1) MATHEUS PRATES DE OLIVEIRA
Cargo/Função: (4360) DELEGADO DE POLICIA SUBST
LC575/2016
Un. Adm: (133680) DEL ESP DE ROUBOS E FURTOS DE
CACERES
A Partir de: 01/02/2024 Até 01/02/2024
Quantidade: 80 horas

Processo N.:

Nome: (136492/1) MAURICO SOUSA DOS SANTOS
Cargo/Função: (9175) INVESTIGADOR DE POLICIA/LC344/407
Un. Adm: (133574) DEL DE POLICIA DE NOVO SAO JOAQUIM
A Partir de: 01/02/2024 Até 01/02/2024
Quantidade: 80 horas

Processo N.:

Nome: (103822/2) MAURILIO DIAS DE AMORIM
Cargo/Função: (9175) INVESTIGADOR DE POLICIA/LC344/407
Un. Adm: (133280) DEL DE POLICIA DE STO ANTONIO DO
LEVERGER
A Partir de: 15/02/2024 Até 15/02/2024
Quantidade: 40 horas

Processo N.:

Nome: (327079/1) MAYCON DOUGLAS MAS DE SOUSA
Cargo/Função: (9200) ESCRIVAO DE POLICIA/LC318/407
Un. Adm: (177245) DEL DE POLICIA DE PEIXOTO DE AZEVEDO
A Partir de: 01/02/2024 Até 01/02/2024
Quantidade: 80 horas

Processo N.:

Nome: (259877/1) MAYCON RIBEIRO DE SOUZA
Cargo/Função: (9175) INVESTIGADOR DE POLICIA/LC344/407
Un. Adm: (133884) DEL DE POLICIA DE CASTANHEIRA
A Partir de: 01/02/2024 Até 01/02/2024
Quantidade: 80 horas

Processo N.:

Nome: (330453/1) MAYKEL BRUNO OLIVEIRA DE SOUZA
Cargo/Função: (9175) INVESTIGADOR DE POLICIA/LC344/407
Un. Adm: (177423) DEL DE POLICIA DE SANTA TEREZINHA
A Partir de: 01/02/2024 Até 01/02/2024
Quantidade: 80 horas

Processo N.:

Nome: (230964/2) MESSIAS ROCHA DE OLIVEIRA
Cargo/Função: (9175) INVESTIGADOR DE POLICIA/LC344/407
Un. Adm: (133809) DEL DE POLICIA DE NOVA MUTUM
A Partir de: 05/02/2024 Até 05/02/2024
Quantidade: 56 horas

Processo N.:

Nome: (88521/4) MESSIAS TELMO VIEIRA
Cargo/Função: (9175) INVESTIGADOR DE POLICIA/LC344/407
Un. Adm: (134600) DEL DE POLICIA DE TANGARA DA SERRA
A Partir de: 01/02/2024 Até 01/02/2024
Quantidade: 80 horas

Processo N.:

Nome: (247485/7) MEURILIN HIGINO TRAMPUSCH
Cargo/Função: (9200) ESCRIVAO DE POLICIA/LC318/407
Un. Adm: (177687) DEL DE POLICIA DE PRIMAVERA DO LESTE
A Partir de: 11/02/2024 Até 11/02/2024
Quantidade: 16 horas

Processo N.:

Nome: (327237/1) MICHEL ALIF BOMFIM DE MORAES
Cargo/Função: (9200) ESCRIVAO DE POLICIA/LC318/407
Un. Adm: (177245) DEL DE POLICIA DE PEIXOTO DE AZEVEDO
A Partir de: 02/02/2024 Até 02/02/2024
Quantidade: 80 horas

Processo N.:

Nome: (259792/1) MICHEL ASTROLI SALAZAR
Cargo/Função: (9175) INVESTIGADOR DE POLICIA/LC344/407
Un. Adm: (177709) DEL ESP DE ROUBOS E FURTOS
PRIMAVERA DO LESTE
A Partir de: 08/02/2024 Até 08/02/2024
Quantidade: 64 horas

Processo N.:

Nome: (239281/4) MICHELI PEDROSO DOS SANTOS
Cargo/Função: (9200) ESCRIVAO DE POLICIA/LC318/407
Un. Adm: (134600) DEL DE POLICIA DE TANGARA DA SERRA
A Partir de: 01/02/2024 Até 01/02/2024
Quantidade: 80 horas

Processo N.:

Nome: (95712/1) MIGUEL SCHMIDT
Cargo/Função: (9200) ESCRIVAO DE POLICIA/LC318/407
Un. Adm: (134619) DEL ESP DE ROUBOS E FURTOS DE TANG
DA SERRA
A Partir de: 01/02/2024 Até 01/02/2024
Quantidade: 80 horas

Processo N.:

Nome: (217172/3) MILTON FERRAZ DE OLIVEIRA
Cargo/Função: (9175) INVESTIGADOR DE POLICIA/LC344/407
Un. Adm: (164402) GER ESTADUAL DA POLINTER
A Partir de: 01/02/2024 Até 01/02/2024
Quantidade: 56 horas

Processo N.:

Nome: (98710/3) MOACIR ARIMATHEIA DA COSTA
Cargo/Função: (11665) FUNCAO DGA 10 LC/266
Un. Adm: (134163) DEL DE POLICIA DE PEDRA PRETA
A Partir de: 03/02/2024 Até 03/02/2024
Quantidade: 80 horas

Processo N.:

Nome: (136168/1) MONICA ALZIRA VALE
Cargo/Função: (9200) ESCRIVAO DE POLICIA/LC318/407
Un. Adm: (177687) DEL DE POLICIA DE PRIMAVERA DO LESTE
A Partir de: 02/02/2024 Até 02/02/2024
Quantidade: 80 horas

Processo N.:

Nome: (259952/1) MURILIO BEZERRA CAVALCANTE
Cargo/Função: (9175) INVESTIGADOR DE POLICIA/LC344/407
Un. Adm: (176834) DEL ESP DE ESTELIONATO CBA
A Partir de: 01/02/2024 Até 01/02/2024
Quantidade: 80 horas

Processo N.:

Nome: (327235/1) NATALIA SIMAN DIAS
Cargo/Função: (9200) ESCRIVAO DE POLICIA/LC318/407
Un. Adm: (134015) DEL DE POLICIA DE PONTES E LACERDA
A Partir de: 14/02/2024 Até 14/02/2024
Quantidade: 40 horas

Processo N.:

Nome: (242427/1) NELDER MARTINS PEREIRA
Cargo/Função: (2348) DELEGADO DE POLICIA
Un. Adm: (133531) DEL ESP DE ROUBOS E FURTOS B DO
GARCAS
A Partir de: 01/02/2024 Até 01/02/2024
Quantidade: 80 horas

Processo N.:

Nome: (268142/1) NEY DA COSTA LEITE
Cargo/Função: (9175) INVESTIGADOR DE POLICIA/LC344/407
Un. Adm: (176834) DEL ESP DE ESTELIONATO CBA
A Partir de: 15/02/2024 Até 15/02/2024
Quantidade: 40 horas

Processo N.:

Nome: (268140/1) NILSON TANAJURA RODRIGUES
Cargo/Função: (9175) INVESTIGADOR DE POLICIA/LC344/407
Un. Adm: (134600) DEL DE POLICIA DE TANGARA DA SERRA
A Partir de: 03/02/2024 Até 03/02/2024
Quantidade: 72 horas

Processo N.:

Nome: (117663/5) ODENIL DA SILVA BATISTA
Cargo/Função: (9175) INVESTIGADOR DE POLICIA/LC344/407
Un. Adm: (177105) DEL DE POLICIA DE POCONE
A Partir de: 01/02/2024 Até 01/02/2024
Quantidade: 80 horas

Processo N.:

Nome: (95891/1) OSMAR DE OLIVEIRA GAMA
Cargo/Função: (9175) INVESTIGADOR DE POLICIA/LC344/407
Un. Adm: (154750) DEL DE POLICIA DE NOVA XAVANTINA
A Partir de: 13/02/2024 Até 13/02/2024
Quantidade: 48 horas

Processo N.:

Nome: (268275/1) OSVALDO GASPARI JUNIOR RAGNINI
Cargo/Função: (9175) INVESTIGADOR DE POLICIA/LC344/407
Un. Adm: (133906) DEL DE POLICIA DE RONDOLANDIA
A Partir de: 02/02/2024 Até 02/02/2024
Quantidade: 80 horas

Processo N.:

Nome: (303601/2) OTAVIO LUIS DE LIMA
Cargo/Função: (9175) INVESTIGADOR DE POLICIA/LC344/407
Un. Adm: (134015) DEL DE POLICIA DE PONTES E LACERDA
A Partir de: 01/02/2024 Até 01/02/2024
Quantidade: 80 horas

Processo N.:

Nome: (96389/2) OZEIAS LOPES DE OLIVEIRA
Cargo/Função: (9175) INVESTIGADOR DE POLICIA/LC344/407
Un. Adm: (177687) DEL DE POLICIA DE PRIMAVERA DO LESTE
A Partir de: 01/02/2024 Até 01/02/2024
Quantidade: 80 horas

Processo N.:

Nome: (259982/1) PABLO DE OLIVEIRA VIEIRA
Cargo/Função: (9175) INVESTIGADOR DE POLICIA/LC344/407
Un. Adm: (134511) DEL DE POLICIA DE SORRISO
A Partir de: 03/02/2024 Até 03/02/2024
Quantidade: 80 horas

Processo N.:

Nome: (291030/2) PAMELA CAROLINE SILVA DE CASTRO
Cargo/Função: (9175) INVESTIGADOR DE POLICIA/LC344/407
Un. Adm: (133124) DEL ESP DO MEIO AMBIENTE
A Partir de: 01/02/2024 Até 01/02/2024
Quantidade: 80 horas

Processo N.:

Nome: (259839/1) PATRICIA DE OLIVEIRA SAMPAIO
Cargo/Função: (9200) ESCRIVAO DE POLICIA/LC318/407
Un. Adm: (177105) DEL DE POLICIA DE POCONE
A Partir de: 02/02/2024 Até 02/02/2024
Quantidade: 80 horas

Processo N.:

Nome: (95692/1) PATRICIA MARTINS MAGIO MAXIMINO DO O
Cargo/Função: (11630) DGA-9 SERVIDOR
Un. Adm: (164283) GER DE CONTRA INTELIGENCIA
A Partir de: 01/02/2024 Até 01/02/2024
Quantidade: 80 horas

Processo N.:

Nome: (327267/1) PAULA ROBERTA DA SILVA PEREIRA
Cargo/Função: (9175) INVESTIGADOR DE POLICIA/LC344/407
Un. Adm: (134015) DEL DE POLICIA DE PONTES E LACERDA
A Partir de: 01/02/2024 Até 01/02/2024
Quantidade: 80 horas

Processo N.:

Nome: (299342/1) PAULO CESAR BRAMBILLA COSTA
Cargo/Função: (2348) DELEGADO DE POLICIA
Un. Adm: (134511) DEL DE POLICIA DE SORRISO
A Partir de: 04/02/2024 Até 04/02/2024
Quantidade: 80 horas

Processo N.:

Nome: (268203/1) PAULO HENRIQUE CASTRO SOUZA
Cargo/Função: (11665) FUNCAO DGA 10 LC/266
Un. Adm: (176834) DEL ESP DE ESTELIONATO CBA
A Partir de: 02/02/2024 Até 02/02/2024
Quantidade: 80 horas

Processo N.:

Nome: (268054/1) PAULO HENRIQUE SILVA DE ALMEIDA
Cargo/Função: (9175) INVESTIGADOR DE POLICIA/LC344/407
Un. Adm: (133124) DEL ESP DO MEIO AMBIENTE
A Partir de: 02/02/2024 Até 02/02/2024
Quantidade: 80 horas

Processo N.:

Nome: (203895/1) PAULO SUADY FERREIRA VIEIRA
Cargo/Função: (9175) INVESTIGADOR DE POLICIA/LC344/407
Un. Adm: (134015) DEL DE POLICIA DE PONTES E LACERDA
A Partir de: 01/02/2024 Até 01/02/2024
Quantidade: 80 horas

Processo N.:

Nome: (32357/1) PEDRO MOREIRA FERNANDES
Cargo/Função: (9175) INVESTIGADOR DE POLICIA/LC344/407
Un. Adm: (134511) DEL DE POLICIA DE SORRISO
A Partir de: 01/02/2024 Até 01/02/2024
Quantidade: 80 horas

Processo N.:

Nome: (97442/1) PEDRO PAES DA SILVA FILHO
Cargo/Função: (9175) INVESTIGADOR DE POLICIA/LC344/407
Un. Adm: (176834) DEL ESP DE ESTELIONATO CBA
A Partir de: 02/02/2024 Até 02/02/2024
Quantidade: 32 horas

Processo N.:

Nome: (218431/26) PRECILA MARIA ZILLMER
Cargo/Função: (9175) INVESTIGADOR DE POLICIA/LC344/407
Un. Adm: (176834) DEL ESP DE ESTELIONATO CBA
A Partir de: 02/02/2024 Até 02/02/2024
Quantidade: 80 horas

Processo N.:

Nome: (327115/1) PRISCILA MAYUMI SIRAMISU
Cargo/Função: (9200) ESCRIVAO DE POLICIA/LC318/407
Un. Adm: (176834) DEL ESP DE ESTELIONATO CBA
A Partir de: 02/02/2024 Até 02/02/2024
Quantidade: 80 horas

Processo N.:

Nome: (136175/1) RAFAEL SIPPEL FOSSARI
Cargo/Função: (2348) DELEGADO DE POLICIA
Un. Adm: (177768) DEL DE POLICIA DE POXOREU
A Partir de: 02/02/2024 Até 02/02/2024
Quantidade: 80 horas

Processo N.:

Nome: (126473/5) RAFAELA TELLES TURCATTO
Cargo/Função: (9175) INVESTIGADOR DE POLICIA/LC344/407
Un. Adm: (176834) DEL ESP DE ESTELIONATO CBA
A Partir de: 01/02/2024 Até 01/02/2024
Quantidade: 80 horas

Processo N.:

Nome: (242448/1) RAPHAEL DINIZ GARCIA
Cargo/Função: (2348) DELEGADO DE POLICIA
Un. Adm: (154750) DEL DE POLICIA DE NOVA XAVANTINA
A Partir de: 02/02/2024 Até 02/02/2024
Quantidade: 80 horas

Processo N.:

Nome: (112142/2) RAYNEL RAMALHO MOZER
Cargo/Função: (9175) INVESTIGADOR DE POLICIA/LC344/407
Un. Adm: (134511) DEL DE POLICIA DE SORRISO
A Partir de: 02/02/2024 Até 02/02/2024
Quantidade: 80 horas

Processo N.:

Nome: (309201/2) REGINA LIDIA ULIANA DE SOUZA
Cargo/Função: (9175) INVESTIGADOR DE POLICIA/LC344/407
Un. Adm: (134015) DEL DE POLICIA DE PONTES E LACERDA
A Partir de: 01/02/2024 Até 01/02/2024
Quantidade: 80 horas

Processo N.:

Nome: (234358/1) REGINALDO APARECIDO FERREIRA CAMPOS
Cargo/Função: (9175) INVESTIGADOR DE POLICIA/LC344/407
Un. Adm: (133655) DEL DE POLICIA DE PORTO ESPERIDIAO
A Partir de: 02/02/2024 Até 02/02/2024
Quantidade: 80 horas

Processo N.:

Nome: (136547/1) REINALDO DA SILVA PEREIRA
Cargo/Função: (9175) INVESTIGADOR DE POLICIA/LC344/407
Un. Adm: (134562) DEL DE POLICIA DE NOVA UBIRATA
A Partir de: 01/02/2024 Até 01/02/2024
Quantidade: 80 horas

Processo N.:

Nome: (327238/1) RENAN VICENTE DA SILVA SANTOS
Cargo/Função: (9175) INVESTIGADOR DE POLICIA/LC344/407
Un. Adm: (133795) DEL DE POLICIA DE SAO JOSE DO RIO CLARO
A Partir de: 08/02/2024 Até 08/02/2024
Quantidade: 80 horas

Processo N.:

Nome: (327118/1) RENATA LEITE ELOY
Cargo/Função: (9175) INVESTIGADOR DE POLICIA/LC344/407
Un. Adm: (134015) DEL DE POLICIA DE PONTES E LACERDA
A Partir de: 03/02/2024 Até 03/02/2024
Quantidade: 80 horas

Processo N.:

Nome: (234501/1) RENATA PEREIRA DE JESUS FONSECA
Cargo/Função: (9200) ESCRIVAO DE POLICIA/LC318/407
Un. Adm: (176834) DEL ESP DE ESTELIONATO CBA
A Partir de: 02/02/2024 Até 02/02/2024
Quantidade: 32 horas

Processo N.:

Nome: (53103/8) RENATO ANTONIO MORAES CASTRO
Cargo/Função: (9200) ESCRIVAO DE POLICIA/LC318/407
Un. Adm: (133655) DEL DE POLICIA DE PORTO ESPERIDIAO
A Partir de: 03/02/2024 Até 03/02/2024
Quantidade: 72 horas

Processo N.:

Nome: (238476/1) RENATO DE MELO CASTRO
Cargo/Função: (9175) INVESTIGADOR DE POLICIA/LC344/407
Un. Adm: (133809) DEL DE POLICIA DE NOVA MUTUM
A Partir de: 02/02/2024 Até 02/02/2024
Quantidade: 80 horas

Processo N.:

Nome: (203855/1) RENATO SANTIAGO DA ROSA
Cargo/Função: (9175) INVESTIGADOR DE POLICIA/LC344/407
Un. Adm: (133124) DEL ESP DO MEIO AMBIENTE
A Partir de: 16/02/2024 Até 16/02/2024
Quantidade: 40 horas

Processo N.:

Nome: (247118/3) RICARDO GUTH JUSTINO
Cargo/Função: (9200) ESCRIVAO DE POLICIA/LC318/407
Un. Adm: (134600) DEL DE POLICIA DE TANGARA DA SERRA
A Partir de: 05/02/2024 Até 05/02/2024
Quantidade: 48 horas

Processo N.:

Nome: (268301/1) RICARDO SANCHES
Cargo/Função: (9175) INVESTIGADOR DE POLICIA/LC344/407
Un. Adm: (134562) DEL DE POLICIA DE NOVA UBIRATA
A Partir de: 03/02/2024 Até 03/02/2024
Quantidade: 72 horas

Processo N.:

Nome: (136617/1) ROBERTO PINTO RIBEIRO
Cargo/Função: (9175) INVESTIGADOR DE POLICIA/LC344/407
Un. Adm: (134511) DEL DE POLICIA DE SORRISO
A Partir de: 01/02/2024 Até 01/02/2024
Quantidade: 80 horas

Processo N.:

Nome: (299362/1) RODOLPHO GARCIA GUIMARAES BANDEIRA
Cargo/Função: (2348) DELEGADO DE POLICIA
Un. Adm: (177709) DEL ESP DE ROUBOS E FURTOS
PRIMAVERA DO LESTE
A Partir de: 02/02/2024 Até 02/02/2024
Quantidade: 80 horas

Processo N.:

Nome: (136618/1) RODRIGO ALESSANDRO DE ANDRADE
NASCIMENTO
Cargo/Função: (9175) INVESTIGADOR DE POLICIA/LC344/407
Un. Adm: (176834) DEL ESP DE ESTELIONATO CBA
A Partir de: 02/02/2024 Até 02/02/2024
Quantidade: 80 horas

Processo N.:

Nome: (327169/1) RODRIGO DE OLIVEIRA MENDONCA
Cargo/Função: (9175) INVESTIGADOR DE POLICIA/LC344/407
Un. Adm: (134015) DEL DE POLICIA DE PONTES E LACERDA
A Partir de: 01/02/2024 Até 01/02/2024
Quantidade: 80 horas

Processo N.:

Nome: (203987/1) ROMULO AMARAMBI DE OLIVEIRA
Cargo/Função: (9175) INVESTIGADOR DE POLICIA/LC344/407
Un. Adm: (134600) DEL DE POLICIA DE TANGARA DA SERRA
A Partir de: 02/02/2024 Até 02/02/2024
Quantidade: 72 horas

Processo N.:

Nome: (122606/5) RONALDO SANTANA LOPES
Cargo/Função: (9175) INVESTIGADOR DE POLICIA/LC344/407
Un. Adm: (133655) DEL DE POLICIA DE PORTO ESPERIDIAO
A Partir de: 03/02/2024 Até 03/02/2024
Quantidade: 72 horas

Processo N.:

Nome: (92156/1) RONICE FRIEDRICH
Cargo/Função: (9175) INVESTIGADOR DE POLICIA/LC344/407
Un. Adm: (133124) DEL ESP DO MEIO AMBIENTE
A Partir de: 02/02/2024 Até 02/02/2024
Quantidade: 80 horas

Processo N.:

Nome: (238810/1) ROSANA AMARAL DE SOUZA
Cargo/Função: (9200) ESCRIVAO DE POLICIA/LC318/407
Un. Adm: (176834) DEL ESP DE ESTELIONATO CBA
A Partir de: 05/02/2024 Até 05/02/2024
Quantidade: 72 horas

Processo N.:

Nome: (203813/1) ROSANGELA KATIA OLIVEIRA NONATO
Cargo/Função: (9175) INVESTIGADOR DE POLICIA/LC344/407
Un. Adm: (133124) DEL ESP DO MEIO AMBIENTE
A Partir de: 01/02/2024 Até 01/02/2024
Quantidade: 80 horas

Processo N.:

Nome: (328889/1) ROSEANE RODRIGUES LIMA
Cargo/Função: (9200) ESCRIVAO DE POLICIA/LC318/407
Un. Adm: (177423) DEL DE POLICIA DE SANTA TEREZINHA
A Partir de: 01/02/2024 Até 01/02/2024
Quantidade: 80 horas

Processo N.:

Nome: (327273/1) ROSELY PEREIRA LIBERAL
Cargo/Função: (9175) INVESTIGADOR DE POLICIA/LC344/407
Un. Adm: (177407) DEL DE POLICIA DE SAO FELIX DO
ARAGUAIA
A Partir de: 01/02/2024 Até 01/02/2024
Quantidade: 80 horas

Processo N.:

Nome: (327231/1) ROSIE MICHELE PEREIRA FERREIRA
Cargo/Função: (9200) ESCRIVAO DE POLICIA/LC318/407
Un. Adm: (177423) DEL DE POLICIA DE SANTA TEREZINHA
A Partir de: 02/02/2024 Até 02/02/2024
Quantidade: 80 horas

Processo N.:

Nome: (236914/2) ROZIVALDO PEREIRA DA SILVA
Cargo/Função: (9175) INVESTIGADOR DE POLICIA/LC344/407
Un. Adm: (176834) DEL ESP DE ESTELIONATO CBA
A Partir de: 03/02/2024 Até 03/02/2024
Quantidade: 80 horas

Processo N.:

Nome: (259850/1) RUBIA CINTHIA CATHARINA GARCIA
Cargo/Função: (9200) ESCRIVAO DE POLICIA/LC318/407
Un. Adm: (134562) DEL DE POLICIA DE NOVA UBIRATA
A Partir de: 02/02/2024 Até 02/02/2024
Quantidade: 80 horas

Processo N.:

Nome: (259885/1) RUI FERNANDO DOS SANTOS BRANDAO
Cargo/Função: (9175) INVESTIGADOR DE POLICIA/LC344/407
Un. Adm: (176834) DEL ESP DE ESTELIONATO CBA
A Partir de: 01/02/2024 Até 01/02/2024
Quantidade: 80 horas

Processo N.:

Nome: (327076/1) SABRINA DIAS DE ARAUJO MENDONCA
Cargo/Função: (9200) ESCRIVAO DE POLICIA/LC318/407
Un. Adm: (134600) DEL DE POLICIA DE TANGARA DA SERRA
A Partir de: 03/02/2024 Até 03/02/2024
Quantidade: 80 horas

Processo N.:

Nome: (244926/2) SALETE SANTOS DE ALENCAR MELLO
Cargo/Função: (9200) ESCRIVAO DE POLICIA/LC318/407
Un. Adm: (134511) DEL DE POLICIA DE SORRISO
A Partir de: 02/02/2024 Até 02/02/2024
Quantidade: 80 horas

Processo N.:

Nome: (95718/1) SANTILIA NOBRE DE SOUSA
Cargo/Função: (9200) ESCRIVAO DE POLICIA/LC318/407
Un. Adm: (177105) DEL DE POLICIA DE POCONE
A Partir de: 07/02/2024 Até 07/02/2024
Quantidade: 56 horas

Processo N.:

Nome: (108866/6) SAVIANO SCHWARZ SANTOS
Cargo/Função: (9175) INVESTIGADOR DE POLICIA/LC344/407
Un. Adm: (134600) DEL DE POLICIA DE TANGARA DA SERRA
A Partir de: 01/02/2024 Até 01/02/2024
Quantidade: 80 horas

Processo N.:

Nome: (92153/1) SEBASTIAO ALVES DE MOURA
Cargo/Função: (11665) FUNCAO DGA 10 LC/266
Un. Adm: (134511) DEL DE POLICIA DE SORRISO
A Partir de: 04/02/2024 Até 04/02/2024
Quantidade: 80 horas

Processo N.:

Nome: (231318/2) SEBASTIAO APARECIDO FARIA
Cargo/Função: (9175) INVESTIGADOR DE POLICIA/LC344/407
Un. Adm: (133124) DEL ESP DO MEIO AMBIENTE
A Partir de: 01/02/2024 Até 01/02/2024
Quantidade: 80 horas

Processo N.:

Nome: (27666/2) SERGIO WALMYR MONTEIRO SALLES
Cargo/Função: (9175) INVESTIGADOR DE POLICIA/LC344/407
Un. Adm: (176834) DEL ESP DE ESTELIONATO CBA
A Partir de: 01/02/2024 Até 01/02/2024
Quantidade: 48 horas

Processo N.:

Nome: (105144/9) SHIRLENE GOVEIA CORDEIRO FERREIRA
Cargo/Função: (9175) INVESTIGADOR DE POLICIA/LC344/407
Un. Adm: (133663) DEL DE POLICIA DE RIO BRANCO
A Partir de: 02/02/2024 Até 02/02/2024
Quantidade: 80 horas

Processo N.:

Nome: (203362/1) SILAS FERREIRA DA SILVA
Cargo/Função: (9175) INVESTIGADOR DE POLICIA/LC344/407
Un. Adm: (133655) DEL DE POLICIA DE PORTO ESPERIDIAO
A Partir de: 04/02/2024 Até 04/02/2024
Quantidade: 72 horas

Processo N.:

Nome: (95866/1) SOLANO FRANCISCO DE OLIVEIRA
Cargo/Função: (9175) INVESTIGADOR DE POLICIA/LC344/407
Un. Adm: (134163) DEL DE POLICIA DE PEDRA PRETA
A Partir de: 02/02/2024 Até 02/02/2024
Quantidade: 80 horas

Processo N.:

Nome: (273347/2) SUZANNE ESTEFANIE ALMEIDA
Cargo/Função: (9175) INVESTIGADOR DE POLICIA/LC344/407
Un. Adm: (134511) DEL DE POLICIA DE SORRISO
A Partir de: 02/02/2024 Até 02/02/2024
Quantidade: 80 horas

Processo N.:

Nome: (327220/1) SUZANY DE MEDEIROS SIQUEIRA
Cargo/Função: (9200) ESCRIVAO DE POLICIA/LC318/407
Un. Adm: (134015) DEL DE POLICIA DE PONTES E LACERDA
A Partir de: 01/02/2024 Até 01/02/2024
Quantidade: 80 horas

Processo N.:

Nome: (327203/1) TATIANE FIGUEIREDO DE LARA
Cargo/Função: (9175) INVESTIGADOR DE POLICIA/LC344/407
Un. Adm: (177741) DEL DE POLICIA DE PARANATINGA
A Partir de: 02/02/2024 Até 02/02/2024
Quantidade: 80 horas

Processo N.:

Nome: (328992/1) TAYNA MICHELATO SAMPAIO
Cargo/Função: (9200) ESCRIVAO DE POLICIA/LC318/407
Un. Adm: (134511) DEL DE POLICIA DE SORRISO
A Partir de: 01/02/2024 Até 01/02/2024
Quantidade: 80 horas

Processo N.:

Nome: (327283/1) THALITA ARAUJO DOS SANTOS CRUZ
Cargo/Função: (11665) FUNCAO DGA 10 LC/266
Un. Adm: (177369) DEL DE POLICIA DE PORTO ALEGRE DO NORTE
A Partir de: 01/02/2024 Até 01/02/2024
Quantidade: 80 horas

Processo N.:

Nome: (327192/1) THAMIRES CAVALCANTI PRIMO
Cargo/Função: (9175) INVESTIGADOR DE POLICIA/LC344/407
Un. Adm: (134511) DEL DE POLICIA DE SORRISO
A Partir de: 02/02/2024 Até 02/02/2024
Quantidade: 80 horas

Processo N.:

Nome: (234284/1) THIAGO FERREIRA GOMES NERY
Cargo/Função: (9200) ESCRIVAO DE POLICIA/LC318/407
Un. Adm: (133302) DEL ESP DE ROUBOS E FURTOS CUIABA
A Partir de: 01/02/2024 Até 01/02/2024
Quantidade: 80 horas

Processo N.:

Nome: (130243/19) TULIO GADOTTI
Cargo/Função: (9175) INVESTIGADOR DE POLICIA/LC344/407
Un. Adm: (133655) DEL DE POLICIA DE PORTO ESPERIDIAO
A Partir de: 03/02/2024 Até 03/02/2024
Quantidade: 72 horas

Processo N.:

Nome: (268063/1) TULIO LIMA DE ARRUDA
Cargo/Função: (9175) INVESTIGADOR DE POLICIA/LC344/407
Un. Adm: (176834) DEL ESP DE ESTELIONATO CBA
A Partir de: 02/02/2024 Até 02/02/2024
Quantidade: 72 horas

Processo N.:

Nome: (55262/15) VALDENICE VIEIRA LIMA
Cargo/Função: (9175) INVESTIGADOR DE POLICIA/LC344/407
Un. Adm: (177369) DEL DE POLICIA DE PORTO ALEGRE DO NORTE
A Partir de: 01/02/2024 Até 01/02/2024
Quantidade: 80 horas

Processo N.:

Nome: (118441/2) VALDETE MARTINS SILVA
Cargo/Função: (9175) INVESTIGADOR DE POLICIA/LC344/407
Un. Adm: (133124) DEL ESP DO MEIO AMBIENTE
A Partir de: 09/02/2024 Até 09/02/2024
Quantidade: 56 horas

Processo N.:

Nome: (125732/3) VALDIMARA BRITO
Cargo/Função: (9200) ESCRIVAO DE POLICIA/LC318/407
Un. Adm: (154750) DEL DE POLICIA DE NOVA XAVANTINA
A Partir de: 01/02/2024 Até 01/02/2024
Quantidade: 80 horas

Processo N.:

Nome: (98945/2) VALERIO CARVALHO DA GUARDA
Cargo/Função: (9175) INVESTIGADOR DE POLICIA/LC344/407
Un. Adm: (154750) DEL DE POLICIA DE NOVA XAVANTINA
A Partir de: 03/02/2024 Até 03/02/2024
Quantidade: 80 horas

Processo N.:

Nome: (110820/2) VALNES DIAS BORGES
Cargo/Função: (9175) INVESTIGADOR DE POLICIA/LC344/407
Un. Adm: (133574) DEL DE POLICIA DE NOVO SAO JOAQUIM
A Partir de: 02/02/2024 Até 02/02/2024
Quantidade: 80 horas

Processo N.:

Nome: (92228/1) VALQUIRIA DE FATIMA CASTELHANO
Cargo/Função: (9175) INVESTIGADOR DE POLICIA/LC344/407
Un. Adm: (176834) DEL ESP DE ESTELIONATO CBA
A Partir de: 01/02/2024 Até 01/02/2024
Quantidade: 64 horas

Processo N.:

Nome: (115943/2) VALTER SERGIO GOMES DA MATA
Cargo/Função: (9175) INVESTIGADOR DE POLICIA/LC344/407
Un. Adm: (177741) DEL DE POLICIA DE PARANATINGA
A Partir de: 02/02/2024 Até 02/02/2024
Quantidade: 80 horas

Processo N.:

Nome: (101680/1) VANDERLEY CARDOSO DE OLIVEIRA
Cargo/Função: (9175) INVESTIGADOR DE POLICIA/LC344/407
Un. Adm: (134015) DEL DE POLICIA DE PONTES E LACERDA
A Partir de: 03/02/2024 Até 03/02/2024
Quantidade: 72 horas

Processo N.:

Nome: (268189/1) VERONICA DA SILVA PEREIRA LIMA
Cargo/Função: (9175) INVESTIGADOR DE POLICIA/LC344/407
Un. Adm: (176834) DEL ESP DE ESTELIONATO CBA
A Partir de: 03/02/2024 Até 03/02/2024
Quantidade: 80 horas

Processo N.:

Nome: (327280/1) VICTOR BARBOSA LIMA
Cargo/Função: (9175) INVESTIGADOR DE POLICIA/LC344/407
Un. Adm: (134511) DEL DE POLICIA DE SORRISO
A Partir de: 04/02/2024 Até 04/02/2024
Quantidade: 80 horas

Processo N.:

Nome: (299355/1) VICTOR HUGO CAETANO DE FREITAS
Cargo/Função: (2348) DELEGADO DE POLICIA
Un. Adm: (184314) DEL POL ESP EM REPRESSAO A ROUBOS E FURTOS SINOP
A Partir de: 03/02/2024 Até 03/02/2024
Quantidade: 80 horas

Processo N.:

Nome: (327147/1) VICTOR REGIS BARBOSA ARAUJO
Cargo/Função: (9200) ESCRIVAO DE POLICIA/LC318/407
Un. Adm: (177407) DEL DE POLICIA DE SAO FELIX DO ARAGUAIA
A Partir de: 01/02/2024 Até 01/02/2024
Quantidade: 72 horas

Processo N.:

Nome: (327043/1) WALLACE SOARES DE SOUZA
Cargo/Função: (9200) ESCRIVAO DE POLICIA/LC318/407
Un. Adm: (133663) DEL DE POLICIA DE RIO BRANCO
A Partir de: 02/02/2024 Até 02/02/2024
Quantidade: 80 horas

Processo N.:

Nome: (230617/2) WALTER MESSIAS DA SILVA JUNIOR
Cargo/Função: (9175) INVESTIGADOR DE POLICIA/LC344/407
Un. Adm: (177369) DEL DE POLICIA DE PORTO ALEGRE DO NORTE
A Partir de: 02/02/2024 Até 02/02/2024
Quantidade: 80 horas

Processo N.:

Nome: (259957/1) WANDERGLEISSON DE CAMPOS
Cargo/Função: (9175) INVESTIGADOR DE POLICIA/LC344/407
Un. Adm: (133124) DEL ESP DO MEIO AMBIENTE
A Partir de: 02/02/2024 Até 02/02/2024
Quantidade: 80 horas

Processo N.:

Nome: (327250/1) WELBERTH NOGUEIRA DA SILVA ROCHA
Cargo/Função: (9175) INVESTIGADOR DE POLICIA/LC344/407
Un. Adm: (177482) DEL DE POLICIA DE SANTA CRUZ DO XINGU
A Partir de: 02/02/2024 Até 02/02/2024
Quantidade: 80 horas

Processo N.:

Nome: (268295/1) WELINGTON SOUSA DIAS
Cargo/Função: (9175) INVESTIGADOR DE POLICIA/LC344/407
Un. Adm: (154784) DEL DE POLICIA DE RIBEIRAO CASCALHEIRA
A Partir de: 03/02/2024 Até 03/02/2024
Quantidade: 80 horas

Processo N.:

Nome: (137181/1) WENDER DA SILVA MENDONCA
Cargo/Função: (9175) INVESTIGADOR DE POLICIA/LC344/407
Un. Adm: (134163) DEL DE POLICIA DE PEDRA PRETA
A Partir de: 03/02/2024 Até 03/02/2024
Quantidade: 80 horas

Processo N.:

Nome: (259932/1) WEVERTON CRESPIM DE OLIVEIRA
Cargo/Função: (9175) INVESTIGADOR DE POLICIA/LC344/407
Un. Adm: (134600) DEL DE POLICIA DE TANGARA DA SERRA
A Partir de: 02/02/2024 Até 02/02/2024
Quantidade: 80 horas

Processo N.:

Nome: (268173/1) WILLIAN DIAS DA SILVA
Cargo/Função: (9175) INVESTIGADOR DE POLICIA/LC344/407
Un. Adm: (176834) DEL ESP DE ESTELIONATO CBA
A Partir de: 01/02/2024 Até 01/02/2024
Quantidade: 80 horas

Processo N.:

Nome: (268093/1) WILLIAN KRISMAN SILVA SOUZA
Cargo/Função: (9175) INVESTIGADOR DE POLICIA/LC344/407
Un. Adm: (134511) DEL DE POLICIA DE SORRISO
A Partir de: 01/02/2024 Até 01/02/2024
Quantidade: 80 horas

Processo N.:

Nome: (259971/1) WOVERLEY SANTOS DE MELO
Cargo/Função: (9175) INVESTIGADOR DE POLICIA/LC344/407
Un. Adm: (133124) DEL ESP DO MEIO AMBIENTE
A Partir de: 14/02/2024 Até 14/02/2024
Quantidade: 48 horas

Processo N.:

Nome: (259955/1) WUDSON CLEYTON DOS SANTOS SILVA
Cargo/Função: (9175) INVESTIGADOR DE POLICIA/LC344/407
Un. Adm: (177768) DEL DE POLICIA DE POXOREU
A Partir de: 02/02/2024 Até 02/02/2024
Quantidade: 80 horas

Processo N.:

Nome: (327188/1) YAM BARROS FIGUEIRA
Cargo/Função: (9175) INVESTIGADOR DE POLICIA/LC344/407
Un. Adm: (134511) DEL DE POLICIA DE SORRISO
A Partir de: 02/02/2024 Até 02/02/2024
Quantidade: 80 horas

Processo N.:

Nome: (133025/2) YARA PRISCILA ZANCO PEREIRA
Cargo/Função: (9200) ESCRIVAO DE POLICIA/LC318/407
Un. Adm: (134597) DEL REGIONAL DE TANGARA DA SERRA
A Partir de: 02/02/2024 Até 02/02/2024
Quantidade: 80 horas

Processo N.:

Nome: (95732/1) ZANIL FERREIRA GOMES
Cargo/Função: (11665) FUNCAO DGA 10 LC/266
Un. Adm: (176834) DEL ESP DE ESTELIONATO CBA
A Partir de: 01/02/2024 Até 01/02/2024
Quantidade: 80 horas

Processo N.:

Nome: (95812/1) ZAQUEU PEREIRA DA COSTA
Cargo/Função: (9175) INVESTIGADOR DE POLICIA/LC344/407
Un. Adm: (177407) DEL DE POLICIA DE SAO FELIX DO ARAGUAIA
A Partir de: 02/02/2024 Até 02/02/2024
Quantidade: 80 horas

PUBLICADA, REGISTRADA, CUMpra-SE.
Cuiabá-MT, 15 de Março de 2024.
Daniela Silveira Maidel
Delegada Geral da Polícia Judiciária Civil

Protocolo 1558759

BOLETIM DE PESSOAL/PJC/00238/2024

DE:

15/03/2024

O(A) Delegada Geral da Polícia Judiciária Civil no uso de suas atribuições que lhes são conferidas por lei,

Resolve: DEFERIR

Evento: LICENCA PARA TRATAMENTO DE SAUDE

Processo N.:

Nome: (38703/1) ARISTIDES PERALTA MARTINS
Cargo/Função: (9175) INVESTIGADOR DE POLICIA/LC344/407
Un. Adm: (176982) DEL ESP DE ROUBOS E FURTOS VARZEA GRANDE
A Partir de: 26/02/2024 Até 07/03/2024

Processo N.:

Nome: (104121/2) DALVA CANDIDA DE SOUZA
Cargo/Função: (6027) ANALISTA DESENV ECON SOCIAL L 10050
Un. Adm: (180874) GER DE APLICACAO DESENV SAUDE E SEGURANCA
A Partir de: 09/02/2024 Até 08/04/2024

Processo N.:

Nome: (268016/1) HELDER COSTA ALEIXES
Cargo/Função: (9175) INVESTIGADOR DE POLICIA/LC344/407
Un. Adm: (164119) COORD DE DESENVOLVIMENTO INSTITUCIONAL
A Partir de: 29/02/2024 Até 13/04/2024

PUBLICADA, REGISTRADA, CUMpra-SE.
Cuiabá-MT, 15 de Março de 2024.
Daniela Silveira Maidel
Delegada Geral da Polícia Judiciária Civil

Protocolo 1558760

BOLETIM DE PESSOAL/PJC/00228/2024
15/03/2024

DE:

O(A) Delegada Geral da Polícia Judiciária Civil no uso de suas atribuições que lhes são conferidas por lei,

Resolve: REMOVER

Evento: Remoção Interna de Ofício

Processo N.:

Nome: (268202/1) DORIPES DEDIS ALVES DE JESUS
Cargo/Função: (9175) INVESTIGADOR DE POLICIA/LC344/407
Para Un. Adm: (154113) DEL REGIONAL DE AGUA BOA
A Partir de: 05/03/2024

Processo N.:

Nome: (241752/2) FABIANO DE ASSIS SOUZA
Cargo/Função: (9175) INVESTIGADOR DE POLICIA/LC344/407
Para Un. Adm: (133612) DEL DE POLICIA DE CACERES
A Partir de: 11/03/2024

Processo N.:

Nome: (268298/1) KERLISON RICO TEIXEIRA
Cargo/Função: (9175) INVESTIGADOR DE POLICIA/LC344/407
Para Un. Adm: (177580) DEL DE POLICIA DE JUARA
A Partir de: 04/03/2024

Processo N.:

Nome: (217172/3) MILTON FERRAZ DE OLIVEIRA
Cargo/Função: (9175) INVESTIGADOR DE POLICIA/LC344/407
Para Un. Adm: (176834) DEL ESP DE ESTELIONATO CBA
A Partir de: 04/03/2024

Processo N.:

Nome: (109994/3) PAULO HENRIQUE DE SOUZA VIRIATO
Cargo/Função: (9175) INVESTIGADOR DE POLICIA/LC344/407
Para Un. Adm: (133140) DEL ESP DO ADOLESCENTE CBA
A Partir de: 05/03/2024

Processo N.:

Nome: (268277/1) RAFAEL PAES DE BARROS
Cargo/Função: (9175) INVESTIGADOR DE POLICIA/LC344/407
Para Un. Adm: (154105) DEL ESP DE REPRESSAO A

ENTORPECENTES

A Partir de: 08/03/2024

PUBLICADA, REGISTRADA, CUMpra-SE.

Cuiabá-MT, 15 de Março de 2024.

Daniela Silveira Maidel

Delegada Geral da Polícia Judiciária Civil

Protocolo 1558860

BOLETIM DE PESSOAL/PJC/00229/2024
15/03/2024

DE:

O(A) Delegada Geral da Polícia Judiciária Civil no uso de suas atribuições que lhes são conferidas por lei,

Resolve: CONCEDER

Evento: ADICIONAL NOTURNO

Processo N.:

Nome: (117265/2) ADENILSON ALVES MATOS
Cargo/Função: (11665) FUNCAO DGA 10 LC/266
Un. Adm: (177288) DEL DE POLICIA DE GUARANTA DO NORTE
A Partir de: 02/02/2024 Até 02/02/2024
Quantidade: 80 horas

Processo N.:

Nome: (97441/1) ADILSON DE FIGUEIREDO
Cargo/Função: (9175) INVESTIGADOR DE POLICIA/LC344/407
Un. Adm: (164372) GER DE OPERACOES ESPECIAIS
A Partir de: 03/02/2024 Até 03/02/2024
Quantidade: 72 horas

Processo N.:

Nome: (137496/5) ADRIANO SANTOS VALETE DAMASCENO
Cargo/Função: (11630) DGA-9 SERVIDOR
Un. Adm: (164240) GER DE INTELIGENCIA POLICIAL
A Partir de: 01/02/2024 Até 01/02/2024
Quantidade: 80 horas

Processo N.:

Nome: (101284/13) AGDA PEIXOTO DE MIRANDA
Cargo/Função: (9175) INVESTIGADOR DE POLICIA/LC344/407
Un. Adm: (164402) GER ESTADUAL DA POLINTER
A Partir de: 04/02/2024 Até 04/02/2024
Quantidade: 72 horas

Processo N.:

Nome: (97312/1) AILTON JOSE DA SILVA
Cargo/Função: (9175) INVESTIGADOR DE POLICIA/LC344/407
Un. Adm: (164283) GER DE CONTRA INTELIGENCIA
A Partir de: 02/02/2024 Até 02/02/2024
Quantidade: 80 horas

Processo N.:

Nome: (77639/4) AIRTON ROSAN
Cargo/Função: (9175) INVESTIGADOR DE POLICIA/LC344/407
Un. Adm: (134031) DEL DE POLICIA DE JAURU
A Partir de: 03/02/2024 Até 03/02/2024
Quantidade: 80 horas

Processo N.:

Nome: (97467/1) AJADIR DE LEMOS AJALA LOUBET
Cargo/Função: (9175) INVESTIGADOR DE POLICIA/LC344/407
Un. Adm: (133353) DELEGACIA REGIONAL DE ALTA FLORESTA
A Partir de: 02/02/2024 Até 02/02/2024
Quantidade: 80 horas

Processo N.:

Nome: (44083/1) ALAYLSON PEREIRA DE MAGALHAES
Cargo/Função: (9200) ESCRIVAO DE POLICIA/LC318/407
Un. Adm: (176915) DEL REGIONAL DE VARZEA GRANDE
A Partir de: 07/02/2024 Até 07/02/2024
Quantidade: 64 horas

Processo N.:

Nome: (259612/1) ALCIONE ALVES BETTINI
Cargo/Função: (9175) INVESTIGADOR DE POLICIA/LC344/407
Un. Adm: (177180) DEL DE POLICIA DE COLIDER
A Partir de: 02/02/2024 Até 02/02/2024
Quantidade: 80 horas

Processo N.:

Nome: (103799/2) ALCIR GONCALVES DE ARAUJO
Cargo/Função: (9175) INVESTIGADOR DE POLICIA/LC344/407
Un. Adm: (134171) DEL DE POLICIA DE JACIARA
A Partir de: 01/02/2024 Até 01/02/2024
Quantidade: 80 horas

Processo N.:

Nome: (97366/1) ALESSANDRA SOLANA DANELICHEM DE ARAUJO
Cargo/Função: (9175) INVESTIGADOR DE POLICIA/LC344/407
Un. Adm: (164402) GER ESTADUAL DA POLINTER
A Partir de: 03/02/2024 Até 03/02/2024
Quantidade: 32 horas

Processo N.:

Nome: (234306/1) ALESSANDRO LUIZ DE ARAUJO
Cargo/Função: (9175) INVESTIGADOR DE POLICIA/LC344/407
Un. Adm: (164356) GER DE COMBATE AO CRIME ORGANIZADO
A Partir de: 02/02/2024 Até 02/02/2024
Quantidade: 80 horas

Processo N.:

Nome: (234348/1) ALEX SANDRO LOZANO
Cargo/Função: (9175) INVESTIGADOR DE POLICIA/LC344/407
Un. Adm: (133841) DEL DE POLICIA DE JUINA
A Partir de: 08/02/2024 Até 08/02/2024
Quantidade: 48 horas

Processo N.:

Nome: (203371/1) ALEXANDRE DA SILVA PRUDENTE
Cargo/Função: (9175) INVESTIGADOR DE POLICIA/LC344/407
Un. Adm: (020826) DIR GERAL DE POLICIA JUDICIARIA CIVIL
A Partir de: 01/02/2024 Até 01/02/2024
Quantidade: 80 horas

Processo N.:

Nome: (85455/2) AMAURY FEITOSA SANTOS DE CARVALHO
Cargo/Função: (9175) INVESTIGADOR DE POLICIA/LC344/407
Un. Adm: (164356) GER DE COMBATE AO CRIME ORGANIZADO
A Partir de: 01/02/2024 Até 01/02/2024
Quantidade: 80 horas

Processo N.:

Nome: (136198/1) ANA PAULA REVELES CARVALHO
Cargo/Função: (11606) DGA-6 SERVIDOR
Un. Adm: (133353) DELEGACIA REGIONAL DE ALTA FLORESTA
A Partir de: 02/02/2024 Até 02/02/2024
Quantidade: 80 horas

Processo N.:

Nome: (203374/2) ANDERSON JOSE DA SILVA
Cargo/Função: (9175) INVESTIGADOR DE POLICIA/LC344/407
Un. Adm: (173711) GER DE CAPTACAO ANALISE E DIFUSAO DE
DADOS
A Partir de: 03/02/2024 Até 03/02/2024
Quantidade: 72 horas

Processo N.:

Nome: (136462/1) ANDERSON SANTANA DE SOUZA
Cargo/Função: (9175) INVESTIGADOR DE POLICIA/LC344/407
Un. Adm: (164356) GER DE COMBATE AO CRIME ORGANIZADO
A Partir de: 28/02/2024 Até 28/02/2024
Quantidade: 8 horas

Processo N.:

Nome: (203373/1) ANDRE LUIZ GUIMARAES MARTINS
Cargo/Função: (9175) INVESTIGADOR DE POLICIA/LC344/407
Un. Adm: (212792) 2 DEL DE POLICIA DE CUIABA
A Partir de: 02/02/2024 Até 02/02/2024
Quantidade: 80 horas

Processo N.:

Nome: (259616/1) ANDRE POMPEO PIMENTA NEGRÍ
Cargo/Função: (9175) INVESTIGADOR DE POLICIA/LC344/407
Un. Adm: (164372) GER DE OPERACOES ESPECIAIS
A Partir de: 01/02/2024 Até 01/02/2024
Quantidade: 80 horas

Processo N.:

Nome: (101322/43) ANDREIA MENEGON DE ARRUDA
Cargo/Função: (9175) INVESTIGADOR DE POLICIA/LC344/407
Un. Adm: (177580) DEL DE POLICIA DE JUARA
A Partir de: 01/02/2024 Até 01/02/2024
Quantidade: 80 horas

Processo N.:

Nome: (309145/1) ANNA PAULA MARIEN PEREIRA
Cargo/Função: (4360) DELEGADO DE POLICIA SUBST
LC575/2016
Un. Adm: (134171) DEL DE POLICIA DE JACIARA
A Partir de: 03/02/2024 Até 03/02/2024
Quantidade: 72 horas

Processo N.:

Nome: (299351/1) ANTENOR JUNIOR PIMENTEL MARCONDES
Cargo/Função: (2348) DELEGADO DE POLICIA
Un. Adm: (164356) GER DE COMBATE AO CRIME ORGANIZADO
A Partir de: 01/02/2024 Até 01/02/2024
Quantidade: 80 horas

Processo N.:

Nome: (95726/1) ANTONIO MARCOS DE OLIVEIRA
Cargo/Função: (9175) INVESTIGADOR DE POLICIA/LC344/407
Un. Adm: (164402) GER ESTADUAL DA POLINTER
A Partir de: 10/02/2024 Até 10/02/2024
Quantidade: 56 horas

Processo N.:

Nome: (125164/2) APARECIDO BRITO DE ALMEIDA
Cargo/Função: (11665) FUNCAO DGA 10 LC/266
Un. Adm: (134392) DEL REGIONAL DE SINOP
A Partir de: 02/02/2024 Até 02/02/2024
Quantidade: 80 horas

Processo N.:

Nome: (259723/1) ARAMIS TAKE MARIA DA CONCEICAO
Cargo/Função: (9175) INVESTIGADOR DE POLICIA/LC344/407
Un. Adm: (173711) GER DE CAPTACAO ANALISE E DIFUSAO DE
DADOS
A Partir de: 02/02/2024 Até 02/02/2024
Quantidade: 56 horas

Processo N.:

Nome: (97603/1) ARNALDO DE ALMEIDA CARDOSO
Cargo/Função: (9175) INVESTIGADOR DE POLICIA/LC344/407
Un. Adm: (134597) DEL REGIONAL DE TANGARA DA SERRA
A Partir de: 01/02/2024 Até 01/02/2024
Quantidade: 80 horas

Processo N.:

Nome: (208289/2) AZAEL NOGUEIRA DE OLIVEIRA
Cargo/Função: (9175) INVESTIGADOR DE POLICIA/LC344/407
Un. Adm: (133833) DEL REGIONAL DE JUINA
A Partir de: 01/02/2024 Até 01/02/2024
Quantidade: 80 horas

Processo N.:

Nome: (268012/1) BENEDITO VERISSIMO DA COSTA NETO
Cargo/Função: (9175) INVESTIGADOR DE POLICIA/LC344/407
Un. Adm: (164402) GER ESTADUAL DA POLINTER
A Partir de: 02/02/2024 Até 02/02/2024
Quantidade: 80 horas

Processo N.:

Nome: (327290/1) BIANCA ESTAVARENGO
Cargo/Função: (9175) INVESTIGADOR DE POLICIA/LC344/407
Un. Adm: (177288) DEL DE POLICIA DE GUARANTA DO NORTE
A Partir de: 01/02/2024 Até 01/02/2024
Quantidade: 80 horas

Processo N.:

Nome: (137191/1) BRENDO CARLOS FERREIRA LOPES
Cargo/Função: (9175) INVESTIGADOR DE POLICIA/LC344/407
Un. Adm: (164402) GER ESTADUAL DA POLINTER
A Partir de: 01/02/2024 Até 01/02/2024
Quantidade: 80 horas

Processo N.:

Nome: (268169/1) BRUCELY PAULO VIANA RODRIGUES NAGATA
Cargo/Função: (9175) INVESTIGADOR DE POLICIA/LC344/407
Un. Adm: (164275) GER OPERACOES DE INTELIGENCIA
SEGURANCA PUBLICA
A Partir de: 02/02/2024 Até 02/02/2024
Quantidade: 80 horas

Processo N.:

Nome: (299335/1) BRUNO GOMES BORGES
Cargo/Função: (11606) DGA-6 SERVIDOR
Un. Adm: (193623) DEL REGIONAL DE VILA RICA
A Partir de: 04/02/2024 Até 04/02/2024
Quantidade: 80 horas

Processo N.:

Nome: (234283/1) BRUNO MONTI
Cargo/Função: (9175) INVESTIGADOR DE POLICIA/LC344/407
Un. Adm: (164372) GER DE OPERACOES ESPECIAIS
A Partir de: 01/02/2024 Até 01/02/2024
Quantidade: 72 horas

Processo N.:

Nome: (259622/1) BYRON PAREJA BATISTA FERREIRA
Cargo/Função: (9175) INVESTIGADOR DE POLICIA/LC344/407
Un. Adm: (164402) GER ESTADUAL DA POLINTER
A Partir de: 02/02/2024 Até 02/02/2024
Quantidade: 80 horas

Processo N.:

Nome: (259638/1) CACILDA ZOMER
 Cargo/Função: (9200) ESCRIVAO DE POLICIA/LC318/407
 Un. Adm: (133841) DEL DE POLICIA DE JUINA
 A Partir de: 01/02/2024 Até 01/02/2024
 Quantidade: 80 horas

Processo N.:

Nome: (259683/1) CAIO VINICIUS DE CAMPOS E SILVA
 Cargo/Função: (9175) INVESTIGADOR DE POLICIA/LC344/407
 Un. Adm: (164356) GER DE COMBATE AO CRIME ORGANIZADO
 A Partir de: 01/02/2024 Até 01/02/2024
 Quantidade: 80 horas

Processo N.:

Nome: (203585/1) CARLOS EDUARDO DIAS FERREIRA
 Cargo/Função: (9175) INVESTIGADOR DE POLICIA/LC344/407
 Un. Adm: (164356) GER DE COMBATE AO CRIME ORGANIZADO
 A Partir de: 07/02/2024 Até 07/02/2024
 Quantidade: 64 horas

Processo N.:

Nome: (136336/1) CARLOS HENRIQUE ENGELMANN
 Cargo/Função: (2348) DELEGADO DE POLICIA
 Un. Adm: (177580) DEL DE POLICIA DE JUARA
 A Partir de: 06/02/2024 Até 06/02/2024
 Quantidade: 80 horas

Processo N.:

Nome: (234179/1) CARLOS JULIANO KUNZE
 Cargo/Função: (9175) INVESTIGADOR DE POLICIA/LC344/407
 Un. Adm: (164402) GER ESTADUAL DA POLINTER
 A Partir de: 12/02/2024 Até 12/02/2024
 Quantidade: 48 horas

Processo N.:

Nome: (268225/1) CARLOS LEMES VIEIRA FILHO
 Cargo/Função: (9175) INVESTIGADOR DE POLICIA/LC344/407
 Un. Adm: (154105) DEL ESP DE REPRESSAO A ENTORPECENTES
 A Partir de: 02/02/2024 Até 02/02/2024
 Quantidade: 80 horas

Processo N.:

Nome: (327050/1) CAROL RODRIGUES SILVA
 Cargo/Função: (9200) ESCRIVAO DE POLICIA/LC318/407
 Un. Adm: (134171) DEL DE POLICIA DE JACIARA
 A Partir de: 02/02/2024 Até 02/02/2024
 Quantidade: 80 horas

Processo N.:

Nome: (259648/1) CHRISTIANN ROLIM CARTAXO
 Cargo/Função: (9175) INVESTIGADOR DE POLICIA/LC344/407
 Un. Adm: (164372) GER DE OPERACOES ESPECIAIS
 A Partir de: 03/02/2024 Até 03/02/2024
 Quantidade: 72 horas

Processo N.:

Nome: (328955/1) CLARK LUAN NUNES DE CAMPOS
 Cargo/Função: (9175) INVESTIGADOR DE POLICIA/LC344/407
 Un. Adm: (177288) DEL DE POLICIA DE GUARANTA DO NORTE
 A Partir de: 02/02/2024 Até 02/02/2024
 Quantidade: 80 horas

Processo N.:

Nome: (259657/1) CLAUDIA EMANUELE PEREIRA MOREIRA MARQUES NEVES
 Cargo/Função: (9200) ESCRIVAO DE POLICIA/LC318/407
 Un. Adm: (164402) GER ESTADUAL DA POLINTER
 A Partir de: 03/02/2024 Até 03/02/2024
 Quantidade: 72 horas

Processo N.:

Nome: (108182/1) CLAUDINEI TEIXEIRA PEREIRA
 Cargo/Função: (9175) INVESTIGADOR DE POLICIA/LC344/407
 Un. Adm: (133353) DELEGACIA REGIONAL DE ALTA FLORESTA
 A Partir de: 01/02/2024 Até 01/02/2024
 Quantidade: 80 horas

Processo N.:

Nome: (268037/1) CLAUDIO MACHADO SAQUI
 Cargo/Função: (9175) INVESTIGADOR DE POLICIA/LC344/407
 Un. Adm: (177580) DEL DE POLICIA DE JUARA
 A Partir de: 18/02/2024 Até 18/02/2024
 Quantidade: 40 horas

Processo N.:

Nome: (203962/1) CLAUDIOMIR FELTRIN FABIAN
 Cargo/Função: (11681) FUNCAO DGA 9 LC/266
 Un. Adm: (164330) GER DE APOIO TECNOLOGICO
 A Partir de: 02/02/2024 Até 02/02/2024
 Quantidade: 80 horas

Processo N.:

Nome: (234318/1) CLAUDIR FONTANIVE
 Cargo/Função: (9175) INVESTIGADOR DE POLICIA/LC344/407
 Un. Adm: (133353) DELEGACIA REGIONAL DE ALTA FLORESTA
 A Partir de: 03/02/2024 Até 03/02/2024
 Quantidade: 80 horas

Processo N.:

Nome: (92123/1) CLAYLTON DE SOUZA PENHA
 Cargo/Função: (9175) INVESTIGADOR DE POLICIA/LC344/407
 Un. Adm: (173711) GER DE CAPTACAO ANALISE E DIFUSAO DE DADOS
 A Partir de: 03/02/2024 Até 03/02/2024
 Quantidade: 72 horas

Processo N.:

Nome: (96823/4) CLEBER FEGUEIREDO
 Cargo/Função: (11665) FUNCAO DGA 10 LC/266
 Un. Adm: (133841) DEL DE POLICIA DE JUINA
 A Partir de: 02/02/2024 Até 02/02/2024
 Quantidade: 80 horas

Processo N.:

Nome: (327207/1) CLEBERSON DUARTE RODRIGUES
 Cargo/Função: (9175) INVESTIGADOR DE POLICIA/LC344/407
 Un. Adm: (177180) DEL DE POLICIA DE COLIDER
 A Partir de: 01/02/2024 Até 01/02/2024
 Quantidade: 80 horas

Processo N.:

Nome: (259661/1) CLEUBER GONCALVES DA SILVA FILHO
 Cargo/Função: (9175) INVESTIGADOR DE POLICIA/LC344/407
 Un. Adm: (193623) DEL REGIONAL DE VILA RICA
 A Partir de: 03/02/2024 Até 03/02/2024
 Quantidade: 80 horas

Processo N.:

Nome: (108188/1) CLEUSAIR APARECIDA FERREIRA BARBOSA ANIBAL
 Cargo/Função: (9175) INVESTIGADOR DE POLICIA/LC344/407
 Un. Adm: (134597) DEL REGIONAL DE TANGARA DA SERRA
 A Partir de: 02/02/2024 Até 02/02/2024
 Quantidade: 80 horas

Processo N.:

Nome: (203558/1) CLEVERSON DE SOUZA HANSE
 Cargo/Função: (9175) INVESTIGADOR DE POLICIA/LC344/407
 Un. Adm: (134392) DEL REGIONAL DE SINOP
 A Partir de: 02/02/2024 Até 02/02/2024
 Quantidade: 40 horas

Processo N.:

Nome: (95722/1) CLOVIS MORAES ALVES
 Cargo/Função: (9175) INVESTIGADOR DE POLICIA/LC344/407
 Un. Adm: (164283) GER DE CONTRA INTELIGENCIA
 A Partir de: 01/02/2024 Até 01/02/2024
 Quantidade: 80 horas

Processo N.:

Nome: (110621/5) CRESIO AMANCIO BORGES
 Cargo/Função: (9175) INVESTIGADOR DE POLICIA/LC344/407
 Un. Adm: (133833) DEL REGIONAL DE JUINA
 A Partir de: 02/02/2024 Até 02/02/2024
 Quantidade: 80 horas

Processo N.:

Nome: (132854/2) CRISTIANE DE LUQUE FRANCO
Cargo/Função: (9175) INVESTIGADOR DE POLICIA/LC344/407
Un. Adm: (134597) DEL REGIONAL DE TANGARA DA SERRA
A Partir de: 01/02/2024 Até 01/02/2024
Quantidade: 80 horas

Processo N.:

Nome: (234374/1) CRISTIANO FERREIRA CARI
Cargo/Função: (11665) FUNCAO DGA 10 LC/266
Un. Adm: (177580) DEL DE POLICIA DE JUARA
A Partir de: 01/02/2024 Até 01/02/2024
Quantidade: 80 horas

Processo N.:

Nome: (203455/1) DANIEL NUNES DE SOUZA
Cargo/Função: (9175) INVESTIGADOR DE POLICIA/LC344/407
Un. Adm: (164372) GER DE OPERACOES ESPECIAIS
A Partir de: 01/02/2024 Até 01/02/2024
Quantidade: 80 horas

Processo N.:

Nome: (259664/1) DANIEL SILVA RIBEIRO
Cargo/Função: (9175) INVESTIGADOR DE POLICIA/LC344/407
Un. Adm: (173711) GER DE CAPTACAO ANALISE E DIFUSAO DE DADOS
A Partir de: 02/02/2024 Até 02/02/2024
Quantidade: 80 horas

Processo N.:

Nome: (327058/1) DANILO VENCESLAU MACHADO RESENDE RODRIGUES
Cargo/Função: (9200) ESCRIVAO DE POLICIA/LC318/407
Un. Adm: (177288) DEL DE POLICIA DE GUARANTA DO NORTE
A Partir de: 01/02/2024 Até 01/02/2024
Quantidade: 80 horas

Processo N.:

Nome: (234352/1) DARLI LUCIANO DA SILVA
Cargo/Função: (9175) INVESTIGADOR DE POLICIA/LC344/407
Un. Adm: (164607) NUC DE INTELIGENCIA
A Partir de: 03/02/2024 Até 03/02/2024
Quantidade: 8 horas

Processo N.:

Nome: (60073/5) DARLLIS CRISTIANE GUTTIERRES
Cargo/Função: (9175) INVESTIGADOR DE POLICIA/LC344/407
Un. Adm: (164283) GER DE CONTRA INTELIGENCIA
A Partir de: 03/02/2024 Até 03/02/2024
Quantidade: 56 horas

Processo N.:

Nome: (136106/1) DAVELINI PEREIRA LEITE ALENCAR
Cargo/Função: (9200) ESCRIVAO DE POLICIA/LC318/407
Un. Adm: (020826) DIR GERAL DE POLICIA JUDICIARIA CIVIL
A Partir de: 01/02/2024 Até 01/02/2024
Quantidade: 80 horas

Processo N.:

Nome: (268003/1) DEBORA APARECIDA RIBEIRO PEREIRA
Cargo/Função: (9175) INVESTIGADOR DE POLICIA/LC344/407
Un. Adm: (176915) DEL REGIONAL DE VARZEA GRANDE
A Partir de: 02/02/2024 Até 02/02/2024
Quantidade: 80 horas

Processo N.:

Nome: (97456/1) DEBORAH AGUIAR CASTILHO CRUZ
Cargo/Função: (9175) INVESTIGADOR DE POLICIA/LC344/407
Un. Adm: (164402) GER ESTADUAL DA POLINTER
A Partir de: 02/02/2024 Até 02/02/2024
Quantidade: 80 horas

Processo N.:

Nome: (267938/1) DEMILSON CARRASQUEIRA DE SOUSA
Cargo/Função: (9175) INVESTIGADOR DE POLICIA/LC344/407
Un. Adm: (134171) DEL DE POLICIA DE JACIARA
A Partir de: 01/02/2024 Até 01/02/2024
Quantidade: 80 horas

Processo N.:

Nome: (259675/1) DENIS CAVALCANTE PEREIRA
Cargo/Função: (9175) INVESTIGADOR DE POLICIA/LC344/407
Un. Adm: (177580) DEL DE POLICIA DE JUARA
A Partir de: 04/02/2024 Até 04/02/2024
Quantidade: 56 horas

Processo N.:

Nome: (107923/2) DEOLMAR MORAES DOS SANTOS
Cargo/Função: (9175) INVESTIGADOR DE POLICIA/LC344/407
Un. Adm: (164356) GER DE COMBATE AO CRIME ORGANIZADO
A Partir de: 01/02/2024 Até 01/02/2024
Quantidade: 80 horas

Processo N.:

Nome: (114268/5) DIONE PERES AGUIAR
Cargo/Função: (9175) INVESTIGADOR DE POLICIA/LC344/407
Un. Adm: (133841) DEL DE POLICIA DE JUINA
A Partir de: 01/02/2024 Até 01/02/2024
Quantidade: 80 horas

Processo N.:

Nome: (93609/5) DIVINO JOSE DE ARRUDA TSUKAMOTO
Cargo/Função: (9200) ESCRIVAO DE POLICIA/LC318/407
Un. Adm: (164356) GER DE COMBATE AO CRIME ORGANIZADO
A Partir de: 01/02/2024 Até 01/02/2024
Quantidade: 80 horas

Processo N.:

Nome: (268014/1) DOUGLAS DA SILVA SALES
Cargo/Função: (9175) INVESTIGADOR DE POLICIA/LC344/407
Un. Adm: (173711) GER DE CAPTACAO ANALISE E DIFUSAO DE DADOS
A Partir de: 02/02/2024 Até 02/02/2024
Quantidade: 80 horas

Processo N.:

Nome: (203965/1) EDERSON DE ALMEIDA MATOS
Cargo/Função: (11630) DGA-9 SERVIDOR
Un. Adm: (164283) GER DE CONTRA INTELIGENCIA
A Partir de: 01/02/2024 Até 01/02/2024
Quantidade: 80 horas

Processo N.:

Nome: (96071/1) EDINALDO ROSA E SILVA
Cargo/Função: (9175) INVESTIGADOR DE POLICIA/LC344/407
Un. Adm: (133353) DELEGACIA REGIONAL DE ALTA FLORESTA
A Partir de: 01/02/2024 Até 01/02/2024
Quantidade: 80 horas

Processo N.:

Nome: (106509/12) EDINALVA DE JESUS SILVA
Cargo/Função: (9175) INVESTIGADOR DE POLICIA/LC344/407
Un. Adm: (134597) DEL REGIONAL DE TANGARA DA SERRA
A Partir de: 02/02/2024 Até 02/02/2024
Quantidade: 80 horas

Processo N.:

Nome: (203811/1) EDMIR SOARES DE SENA
Cargo/Função: (9175) INVESTIGADOR DE POLICIA/LC344/407
Un. Adm: (173711) GER DE CAPTACAO ANALISE E DIFUSAO DE DADOS
A Partir de: 08/02/2024 Até 08/02/2024
Quantidade: 64 horas

Processo N.:

Nome: (203971/1) EDNAN SOARES NERY DE OLIVEIRA
Cargo/Função: (9175) INVESTIGADOR DE POLICIA/LC344/407
Un. Adm: (164372) GER DE OPERACOES ESPECIAIS
A Partir de: 11/02/2024 Até 11/02/2024
Quantidade: 56 horas

Processo N.:

Nome: (53301/12) EDSON ALVES BEZERRA
Cargo/Função: (9175) INVESTIGADOR DE POLICIA/LC344/407
Un. Adm: (133841) DEL DE POLICIA DE JUINA
A Partir de: 01/02/2024 Até 01/02/2024
Quantidade: 80 horas

Processo N.:

Nome: (203464/1) EDUARDO AUGUSTO BARCELOS
Cargo/Função: (9175) INVESTIGADOR DE POLICIA/LC344/407
Un. Adm: (164402) GER ESTADUAL DA POLINTER
A Partir de: 02/02/2024 Até 02/02/2024
Quantidade: 80 horas

Processo N.:

Nome: (97461/1) EDYR PEREIRA DE OLIVEIRA
Cargo/Função: (9175) INVESTIGADOR DE POLICIA/LC344/407
Un. Adm: (164402) GER ESTADUAL DA POLINTER
A Partir de: 03/02/2024 Até 03/02/2024
Quantidade: 72 horas

Processo N.:

Nome: (268050/1) ELIANE DE FREITAS NASCIMENTO
Cargo/Função: (9200) ESCRIVAO DE POLICIA/LC318/407
Un. Adm: (177288) DEL DE POLICIA DE GUARANTA DO NORTE
A Partir de: 09/02/2024 Até 09/02/2024
Quantidade: 56 horas

Processo N.:

Nome: (203815/1) ELIAS MOREIRA DA SILVA
Cargo/Função: (9175) INVESTIGADOR DE POLICIA/LC344/407
Un. Adm: (164372) GER DE OPERACOES ESPECIAIS
A Partir de: 02/02/2024 Até 02/02/2024
Quantidade: 72 horas

Processo N.:

Nome: (290977/2) ELIAS PEREIRA BATISTA
Cargo/Função: (9175) INVESTIGADOR DE POLICIA/LC344/407
Un. Adm: (133892) DEL DE POLICIA DE JURUENA
A Partir de: 02/02/2024 Até 02/02/2024
Quantidade: 80 horas

Processo N.:

Nome: (327089/1) ELIEL FERREIRA DA SILVA
Cargo/Função: (9200) ESCRIVAO DE POLICIA/LC318/407
Un. Adm: (177580) DEL DE POLICIA DE JUARA
A Partir de: 02/02/2024 Até 02/02/2024
Quantidade: 80 horas

Processo N.:

Nome: (259689/1) ELIONAY CARVALHO NASCIMENTO DOS REIS
Cargo/Função: (11681) FUNCAO DGA 9 LC/266
Un. Adm: (164275) GER OPERACOES DE INTELIGENCIA
SEGURANCA PUBLICA
A Partir de: 03/02/2024 Até 03/02/2024
Quantidade: 72 horas

Processo N.:

Nome: (91422/6) ELIZANGELA SOUZA NUNES
Cargo/Função: (9175) INVESTIGADOR DE POLICIA/LC344/407
Un. Adm: (133841) DEL DE POLICIA DE JUINA
A Partir de: 20/02/2024 Até 20/02/2024
Quantidade: 24 horas

Processo N.:

Nome: (222291/3) ELSON LIMA DOS SANTOS
Cargo/Função: (9175) INVESTIGADOR DE POLICIA/LC344/407
Un. Adm: (177180) DEL DE POLICIA DE COLIDER
A Partir de: 01/02/2024 Até 01/02/2024
Quantidade: 80 horas

Processo N.:

Nome: (327167/1) EMERSON MARQUES LIMA
Cargo/Função: (4360) DELEGADO DE POLICIA SUBST
LC575/2016
Un. Adm: (177288) DEL DE POLICIA DE GUARANTA DO NORTE
A Partir de: 01/02/2024 Até 01/02/2024
Quantidade: 80 horas

Processo N.:

Nome: (201062/9) ERASMO MATEUS DA SILVA
Cargo/Função: (9175) INVESTIGADOR DE POLICIA/LC344/407
Un. Adm: (134597) DEL REGIONAL DE TANGARA DA SERRA
A Partir de: 02/02/2024 Até 02/02/2024
Quantidade: 80 horas

Processo N.:

Nome: (309074/1) ERIC MARCIO FANTIN
Cargo/Função: (4360) DELEGADO DE POLICIA SUBST
LC575/2016
Un. Adm: (177580) DEL DE POLICIA DE JUARA
A Partir de: 02/02/2024 Até 02/02/2024
Quantidade: 80 horas

Processo N.:

Nome: (208082/2) ERICO SALOMAO DA SILVA SANTOS
Cargo/Função: (9175) INVESTIGADOR DE POLICIA/LC344/407
Un. Adm: (164372) GER DE OPERACOES ESPECIAIS
A Partir de: 03/02/2024 Até 03/02/2024
Quantidade: 72 horas

Processo N.:

Nome: (97447/1) ERNESTO RAMIRES FILHO
Cargo/Função: (9175) INVESTIGADOR DE POLICIA/LC344/407
Un. Adm: (164283) GER DE CONTRA INTELIGENCIA
A Partir de: 01/02/2024 Até 01/02/2024
Quantidade: 80 horas

Processo N.:

Nome: (92155/1) ESTEVAO DE ARRUDA
Cargo/Função: (9175) INVESTIGADOR DE POLICIA/LC344/407
Un. Adm: (164283) GER DE CONTRA INTELIGENCIA
A Partir de: 02/02/2024 Até 02/02/2024
Quantidade: 80 horas

Processo N.:

Nome: (108295/1) EVERTON KUMBIER
Cargo/Função: (9175) INVESTIGADOR DE POLICIA/LC344/407
Un. Adm: (134171) DEL DE POLICIA DE JACIARA
A Partir de: 02/02/2024 Até 02/02/2024
Quantidade: 80 horas

Processo N.:

Nome: (111040/2) EVERTON PEREIRA DA SILVA
Cargo/Função: (9175) INVESTIGADOR DE POLICIA/LC344/407
Un. Adm: (177180) DEL DE POLICIA DE COLIDER
A Partir de: 01/02/2024 Até 01/02/2024
Quantidade: 80 horas

Processo N.:

Nome: (268115/1) FABIANO APARECIDO NOGUEIRA SAMPAIO
Cargo/Função: (9175) INVESTIGADOR DE POLICIA/LC344/407
Un. Adm: (177288) DEL DE POLICIA DE GUARANTA DO NORTE
A Partir de: 02/02/2024 Até 02/02/2024
Quantidade: 80 horas

Processo N.:

Nome: (136290/1) FABIO DANNY ALVES MOTA
Cargo/Função: (9175) INVESTIGADOR DE POLICIA/LC344/407
Un. Adm: (134244) DEL DE POLICIA DE JUSCIMEIRA
A Partir de: 02/02/2024 Até 02/02/2024
Quantidade: 80 horas

Processo N.:

Nome: (69335/8) FABIO DE MORAES PESSOA
Cargo/Função: (9175) INVESTIGADOR DE POLICIA/LC344/407
Un. Adm: (164356) GER DE COMBATE AO CRIME ORGANIZADO
A Partir de: 02/02/2024 Até 02/02/2024
Quantidade: 80 horas

Processo N.:

Nome: (327083/1) FABIO HENRIQUE MAZZO MIORIM
Cargo/Função: (9175) INVESTIGADOR DE POLICIA/LC344/407
Un. Adm: (164275) GER OPERACOES DE INTELIGENCIA
SEGURANCA PUBLICA
A Partir de: 01/02/2024 Até 01/02/2024
Quantidade: 80 horas

Processo N.:

Nome: (259771/1) FABIO LUIZ CARDOSO PINTO
Cargo/Função: (9200) ESCRIVAO DE POLICIA/LC318/407
Un. Adm: (164356) GER DE COMBATE AO CRIME ORGANIZADO
A Partir de: 09/02/2024 Até 09/02/2024
Quantidade: 64 horas

Processo N.:

Nome: (136466/1) FABIO MINAS NOVAS
Cargo/Função: (9175) INVESTIGADOR DE POLICIA/LC344/407
Un. Adm: (020826) DIR GERAL DE POLICIA JUDICIARIA CIVIL
A Partir de: 01/02/2024 Até 01/02/2024
Quantidade: 80 horas

Processo N.:

Nome: (268085/1) FABIO PACHECO RODRIGUES
Cargo/Função: (9175) INVESTIGADOR DE POLICIA/LC344/407
Un. Adm: (164356) GER DE COMBATE AO CRIME ORGANIZADO
A Partir de: 01/02/2024 Até 01/02/2024
Quantidade: 80 horas

Processo N.:

Nome: (217148/2) FAGNER FERNANDES
Cargo/Função: (9200) ESCRIVAO DE POLICIA/LC318/407
Un. Adm: (164372) GER DE OPERACOES ESPECIAIS
A Partir de: 02/02/2024 Até 02/02/2024
Quantidade: 80 horas

Processo N.:

Nome: (327108/1) FELIPE ALVES FERNANDES DIAS
Cargo/Função: (9200) ESCRIVAO DE POLICIA/LC318/407
Un. Adm: (177180) DEL DE POLICIA DE COLIDER
A Partir de: 02/02/2024 Até 02/02/2024
Quantidade: 80 horas

Processo N.:

Nome: (240616/13) FERNANDA TAMARA DE SOUZA E SILVA MOTA
Cargo/Função: (11665) FUNCAO DGA 10 LC/266
Un. Adm: (134031) DEL DE POLICIA DE JAURU
A Partir de: 01/02/2024 Até 01/02/2024
Quantidade: 80 horas

Processo N.:

Nome: (127120/2) FERNANDO DE FREITAS CONSONE
Cargo/Função: (11665) FUNCAO DGA 10 LC/266
Un. Adm: (177180) DEL DE POLICIA DE COLIDER
A Partir de: 22/02/2024 Até 22/02/2024
Quantidade: 24 horas

Processo N.:

Nome: (97371/1) FERNANDO JORGE COUTINHO GOUVEA
Cargo/Função: (9175) INVESTIGADOR DE POLICIA/LC344/407
Un. Adm: (164283) GER DE CONTRA INTELIGENCIA
A Partir de: 03/02/2024 Até 03/02/2024
Quantidade: 72 horas

Processo N.:

Nome: (327048/1) FILINTO FERREIRA BRANDAO
Cargo/Função: (9175) INVESTIGADOR DE POLICIA/LC344/407
Un. Adm: (134031) DEL DE POLICIA DE JAURU
A Partir de: 02/02/2024 Até 02/02/2024
Quantidade: 80 horas

Processo N.:

Nome: (259700/1) FLAVIANA FERREIRA CABRAL
Cargo/Função: (9175) INVESTIGADOR DE POLICIA/LC344/407
Un. Adm: (020826) DIR GERAL DE POLICIA JUDICIARIA CIVIL
A Partir de: 25/02/2024 Até 25/02/2024
Quantidade: 16 horas

Processo N.:

Nome: (62213/3) FLAVIO DE SOUZA FURQUIM
Cargo/Função: (9175) INVESTIGADOR DE POLICIA/LC344/407
Un. Adm: (164283) GER DE CONTRA INTELIGENCIA
A Partir de: 03/02/2024 Até 03/02/2024
Quantidade: 72 horas

Processo N.:

Nome: (208112/2) FLAVIO YOLANDO ALMERCE NUNES
Cargo/Função: (9175) INVESTIGADOR DE POLICIA/LC344/407
Un. Adm: (164372) GER DE OPERACOES ESPECIAIS
A Partir de: 05/02/2024 Até 05/02/2024
Quantidade: 72 horas

Processo N.:

Nome: (117568/2) FRANCISCO CARLOS DA SILVA
Cargo/Função: (9175) INVESTIGADOR DE POLICIA/LC344/407
Un. Adm: (133841) DEL DE POLICIA DE JUINA
A Partir de: 01/02/2024 Até 01/02/2024
Quantidade: 80 horas

Processo N.:

Nome: (274768/2) FRANCISCO DAS CHAGAS OLIVEIRA
Cargo/Função: (9175) INVESTIGADOR DE POLICIA/LC344/407
Un. Adm: (177288) DEL DE POLICIA DE GUARANTA DO NORTE
A Partir de: 01/02/2024 Até 01/02/2024
Quantidade: 80 horas

Processo N.:

Nome: (203542/1) FRANCISCO DE ASSIS MACHADO E SILVA
Cargo/Função: (9175) INVESTIGADOR DE POLICIA/LC344/407
Un. Adm: (173711) GER DE CAPTACAO ANALISE E DIFUSAO DE

DADOS

A Partir de: 03/02/2024 Até 03/02/2024
Quantidade: 72 horas

Processo N.:

Nome: (327069/1) FRANCOYSE SANTANA SOUZA
Cargo/Função: (9200) ESCRIVAO DE POLICIA/LC318/407
Un. Adm: (177580) DEL DE POLICIA DE JUARA
A Partir de: 03/02/2024 Até 03/02/2024
Quantidade: 72 horas

Processo N.:

Nome: (203969/1) FRANSLEY ALVES VASCONCELOS
Cargo/Função: (9175) INVESTIGADOR DE POLICIA/LC344/407
Un. Adm: (177580) DEL DE POLICIA DE JUARA
A Partir de: 02/02/2024 Até 02/02/2024
Quantidade: 72 horas

Processo N.:

Nome: (107929/2) GENTIL BENILTON BARROS FILHO
Cargo/Função: (11665) FUNCAO DGA 10 LC/266
Un. Adm: (164372) GER DE OPERACOES ESPECIAIS
A Partir de: 03/02/2024 Até 03/02/2024
Quantidade: 72 horas

Processo N.:

Nome: (13349/1) GILBERTO LEAL SILVA
Cargo/Função: (9200) ESCRIVAO DE POLICIA/LC318/407
Un. Adm: (134392) DEL REGIONAL DE SINOP
A Partir de: 01/02/2024 Até 01/02/2024
Quantidade: 80 horas

Processo N.:

Nome: (111802/2) GILMAR ANDREOTTI DA SILVA
Cargo/Função: (9175) INVESTIGADOR DE POLICIA/LC344/407
Un. Adm: (173711) GER DE CAPTACAO ANALISE E DIFUSAO DE

DADOS

A Partir de: 01/02/2024 Até 01/02/2024
Quantidade: 80 horas

Processo N.:

Nome: (293327/2) GIZELLY FREITAS DE ARRUDA OLIVEIRA
Cargo/Função: (9200) ESCRIVAO DE POLICIA/LC318/407
Un. Adm: (154784) DEL DE POLICIA DE RIBEIRAO

CASCALHEIRA

A Partir de: 01/02/2024 Até 01/02/2024
Quantidade: 40 horas

Processo N.:

Nome: (137202/1) GLAUCO HONORIO DE PAIVA
Cargo/Função: (9175) INVESTIGADOR DE POLICIA/LC344/407
Un. Adm: (164402) GER ESTADUAL DA POLINTER
A Partir de: 03/02/2024 Até 03/02/2024
Quantidade: 72 horas

Processo N.:

Nome: (35135/1) GRACIA MARIA SANTANA
Cargo/Função: (9175) INVESTIGADOR DE POLICIA/LC344/407
Un. Adm: (164283) GER DE CONTRA INTELIGENCIA
A Partir de: 01/02/2024 Até 01/02/2024
Quantidade: 80 horas

Processo N.:

Nome: (107890/1) GUSTAVO DOS REIS AMORIELO
Cargo/Função: (11630) DGA-9 SERVIDOR
Un. Adm: (164330) GER DE APOIO TECNOLOGICO
A Partir de: 04/02/2024 Até 04/02/2024
Quantidade: 72 horas

Processo N.:

Nome: (327182/1) GUSTAVO FIGUEIREDO MARQUES
Cargo/Função: (9175) INVESTIGADOR DE POLICIA/LC344/407
Un. Adm: (134031) DEL DE POLICIA DE JAURU
A Partir de: 03/02/2024 Até 03/02/2024
Quantidade: 80 horas

Processo N.:

Nome: (97341/1) GUSTAVO RODRIGUES DAS NEVES
Cargo/Função: (9175) INVESTIGADOR DE POLICIA/LC344/407
Un. Adm: (164348) DIR DE ATIVIDADES ESPECIAIS
A Partir de: 02/02/2024 Até 02/02/2024
Quantidade: 72 horas

Processo N.:

Nome: (55169/21) HAMILCAR BARREIRA ABREU
Cargo/Função: (11630) DGA-9 SERVIDOR
Un. Adm: (164330) GER DE APOIO TECNOLOGICO
A Partir de: 02/02/2024 Até 02/02/2024
Quantidade: 80 horas

Processo N.:

Nome: (234312/1) HAMILTON ANDRADE ZAMARIOLI
Cargo/Função: (9175) INVESTIGADOR DE POLICIA/LC344/407
Un. Adm: (020826) DIR GERAL DE POLICIA JUDICIARIA CIVIL
A Partir de: 03/02/2024 Até 03/02/2024
Quantidade: 80 horas

Processo N.:

Nome: (234395/1) HEMAYLLON MICHAEL DIAS SALES
Cargo/Função: (9200) ESCRIVAO DE POLICIA/LC318/407
Un. Adm: (134244) DEL DE POLICIA DE JUSCIMEIRA
A Partir de: 15/02/2024 Até 15/02/2024
Quantidade: 40 horas

Processo N.:

Nome: (210586/20) HERCULES ROSA DA CRUZ
Cargo/Função: (9175) INVESTIGADOR DE POLICIA/LC344/407
Un. Adm: (134600) DEL DE POLICIA DE TANGARA DA SERRA
A Partir de: 01/02/2024 Até 01/02/2024
Quantidade: 80 horas

Processo N.:

Nome: (268291/1) HEVERTON VINICIUS RODRIGUES CRUZ
Cargo/Função: (9175) INVESTIGADOR DE POLICIA/LC344/407
Un. Adm: (164372) GER DE OPERACOES ESPECIAIS
A Partir de: 02/02/2024 Até 02/02/2024
Quantidade: 80 horas

Processo N.:

Nome: (62601/3) ILVIO PAULO BALSAN
Cargo/Função: (9175) INVESTIGADOR DE POLICIA/LC344/407
Un. Adm: (133353) DELEGACIA REGIONAL DE ALTA FLORESTA
A Partir de: 01/02/2024 Até 01/02/2024
Quantidade: 80 horas

Processo N.:

Nome: (327185/1) ISADORA DE ALMEIDA COSTA
Cargo/Função: (9175) INVESTIGADOR DE POLICIA/LC344/407
Un. Adm: (134031) DEL DE POLICIA DE JAURU
A Partir de: 01/02/2024 Até 01/02/2024
Quantidade: 80 horas

Processo N.:

Nome: (268042/1) IVO FERREIRA MARQUES
Cargo/Função: (11665) FUNCAO DGA 10 LC/266
Un. Adm: (134031) DEL DE POLICIA DE JAURU
A Partir de: 04/02/2024 Até 04/02/2024
Quantidade: 80 horas

Processo N.:

Nome: (136300/1) JACQUELINE PARENTE NOGUEIRA MINEIRO
Cargo/Função: (9175) INVESTIGADOR DE POLICIA/LC344/407
Un. Adm: (020826) DIR GERAL DE POLICIA JUDICIARIA CIVIL
A Partir de: 04/02/2024 Até 04/02/2024
Quantidade: 72 horas

Processo N.:

Nome: (95890/1) JACSON ROBERTO ABRAHAO
Cargo/Função: (9175) INVESTIGADOR DE POLICIA/LC344/407
Un. Adm: (134244) DEL DE POLICIA DE JUSCIMEIRA
A Partir de: 01/02/2024 Até 01/02/2024
Quantidade: 80 horas

Processo N.:

Nome: (95856/1) JAIME DA SILVA
Cargo/Função: (9175) INVESTIGADOR DE POLICIA/LC344/407
Un. Adm: (134171) DEL DE POLICIA DE JACIARA
A Partir de: 08/02/2024 Até 08/02/2024
Quantidade: 64 horas

Processo N.:

Nome: (217657/5) JAIRO SANTANA DO NASCIMENTO
Cargo/Função: (9175) INVESTIGADOR DE POLICIA/LC344/407
Un. Adm: (164372) GER DE OPERACOES ESPECIAIS
A Partir de: 02/02/2024 Até 02/02/2024
Quantidade: 80 horas

Processo N.:

Nome: (268183/1) JAMES WILLIAM FORTES COCHRANE
Cargo/Função: (9175) INVESTIGADOR DE POLICIA/LC344/407
Un. Adm: (164372) GER DE OPERACOES ESPECIAIS
A Partir de: 02/02/2024 Até 02/02/2024
Quantidade: 80 horas

Processo N.:

Nome: (307154/1) JEAN ANDRADE ARAUJO
Cargo/Função: (4360) DELEGADO DE POLICIA SUBST
LC575/2016
Un. Adm: (133841) DEL DE POLICIA DE JUINA
A Partir de: 02/02/2024 Até 02/02/2024
Quantidade: 80 horas

Processo N.:

Nome: (115330/2) JEAN FERNANDES CAMARGO
Cargo/Função: (11665) FUNCAO DGA 10 LC/266
Un. Adm: (164356) GER DE COMBATE AO CRIME ORGANIZADO
A Partir de: 02/02/2024 Até 02/02/2024
Quantidade: 80 horas

Processo N.:

Nome: (110797/2) JEAN PAULO MIRANDA SOARES
Cargo/Função: (9175) INVESTIGADOR DE POLICIA/LC344/407
Un. Adm: (173711) GER DE CAPTACAO ANALISE E DIFUSAO DE
DADOS
A Partir de: 01/02/2024 Até 01/02/2024
Quantidade: 80 horas

Processo N.:

Nome: (268167/1) JILMAR FERREIRA DA SILVA
Cargo/Função: (9175) INVESTIGADOR DE POLICIA/LC344/407
Un. Adm: (133841) DEL DE POLICIA DE JUINA
A Partir de: 01/02/2024 Até 01/02/2024
Quantidade: 80 horas

Processo N.:

Nome: (95785/1) JOAO CARLOS DAL BEM
Cargo/Função: (9175) INVESTIGADOR DE POLICIA/LC344/407
Un. Adm: (133353) DELEGACIA REGIONAL DE ALTA FLORESTA
A Partir de: 02/02/2024 Até 02/02/2024
Quantidade: 80 horas

Processo N.:

Nome: (58122/12) JOAO EVANGELISTA FERREIRA SOARES
Cargo/Função: (9175) INVESTIGADOR DE POLICIA/LC344/407
Un. Adm: (133841) DEL DE POLICIA DE JUINA
A Partir de: 02/02/2024 Até 02/02/2024
Quantidade: 80 horas

Processo N.:

Nome: (97353/1) JOAO JOSE ANTUNES
Cargo/Função: (9175) INVESTIGADOR DE POLICIA/LC344/407
Un. Adm: (164283) GER DE CONTRA INTELIGENCIA
A Partir de: 03/02/2024 Até 03/02/2024
Quantidade: 56 horas

Processo N.:

Nome: (101417/5) JOAO PAULO ALVES DA CRUZ
Cargo/Função: (9175) INVESTIGADOR DE POLICIA/LC344/407
Un. Adm: (164356) GER DE COMBATE AO CRIME ORGANIZADO
A Partir de: 01/02/2024 Até 01/02/2024
Quantidade: 80 horas

Processo N.:

Nome: (327095/1) JOAO VINICIUS MATEUS GONCALVES
Cargo/Função: (9200) ESCRIVAO DE POLICIA/LC318/407
Un. Adm: (177180) DEL DE POLICIA DE COLIDER
A Partir de: 01/02/2024 Até 01/02/2024
Quantidade: 80 horas

Processo N.:

Nome: (95768/1) JOBRIL ANDRE DA SILVA
Cargo/Função: (9175) INVESTIGADOR DE POLICIA/LC344/407
Un. Adm: (134597) DEL REGIONAL DE TANGARA DA SERRA
A Partir de: 01/02/2024 Até 01/02/2024
Quantidade: 72 horas

Processo N.:

Nome: (268220/1) JOELMA SOUSA SANTOS
Cargo/Função: (9175) INVESTIGADOR DE POLICIA/LC344/407
Un. Adm: (133892) DEL DE POLICIA DE JURUENA
A Partir de: 01/02/2024 Até 01/02/2024
Quantidade: 80 horas

Processo N.:

Nome: (93150/1) JOELSON DA COSTA ALMEIDA
Cargo/Função: (9175) INVESTIGADOR DE POLICIA/LC344/407
Un. Adm: (164372) GER DE OPERACOES ESPECIAIS
A Partir de: 01/02/2024 Até 01/02/2024
Quantidade: 80 horas

Processo N.:

Nome: (230985/2) JOELTON VENANCIO DA SILVA
Cargo/Função: (9175) INVESTIGADOR DE POLICIA/LC344/407
Un. Adm: (133418) DEL DE POLICIA DE PARANAITA
A Partir de: 02/02/2024 Até 02/02/2024
Quantidade: 80 horas

Processo N.:

Nome: (96060/3) JONAS DE OLIVEIRA ALMEIDA
Cargo/Função: (11630) DGA-9 SERVIDOR
Un. Adm: (164259) GER DE INTELIGENCIA ESTRATEGICA
A Partir de: 01/02/2024 Até 01/02/2024
Quantidade: 56 horas

Processo N.:

Nome: (108249/1) JONAS SCARCELLA FIRMINO
Cargo/Função: (9175) INVESTIGADOR DE POLICIA/LC344/407
Un. Adm: (164402) GER ESTADUAL DA POLINTER
A Partir de: 02/02/2024 Até 02/02/2024
Quantidade: 80 horas

Processo N.:

Nome: (230655/2) JORDANDE DOMINGOS RODRIGUES JUNIOR
Cargo/Função: (9175) INVESTIGADOR DE POLICIA/LC344/407
Un. Adm: (133841) DEL DE POLICIA DE JUINA
A Partir de: 02/02/2024 Até 02/02/2024
Quantidade: 80 horas

Processo N.:

Nome: (44078/1) JOSE ANACLETO DA COSTA FILHO
Cargo/Função: (11630) DGA-9 SERVIDOR
Un. Adm: (164330) GER DE APOIO TECNOLOGICO
A Partir de: 02/02/2024 Até 02/02/2024
Quantidade: 80 horas

Processo N.:

Nome: (44022/1) JOSE FERNANDES NUNES DE ARAUJO
Cargo/Função: (11665) FUNCAO DGA 10 LC/266
Un. Adm: (176915) DEL REGIONAL DE VARZEA GRANDE
A Partir de: 02/02/2024 Até 02/02/2024
Quantidade: 80 horas

Processo N.:

Nome: (268185/1) JOSE MARCELO GRANADO
Cargo/Função: (9175) INVESTIGADOR DE POLICIA/LC344/407
Un. Adm: (134244) DEL DE POLICIA DE JUSCIMEIRA
A Partir de: 03/02/2024 Até 03/02/2024
Quantidade: 80 horas

Processo N.:

Nome: (259758/1) JOSE MEIRELLES NETO
Cargo/Função: (11665) FUNCAO DGA 10 LC/266
Un. Adm: (164100) DIR DE EXECUCAO ESTRATEGICA
A Partir de: 01/02/2024 Até 01/02/2024
Quantidade: 80 horas

Processo N.:

Nome: (107887/1) JOSE NILSON RODRIGUES
Cargo/Função: (9175) INVESTIGADOR DE POLICIA/LC344/407
Un. Adm: (164283) GER DE CONTRA INTELIGENCIA
A Partir de: 01/02/2024 Até 01/02/2024
Quantidade: 80 horas

Processo N.:

Nome: (72918/2) JOSE PEREIRA DE AGUIAR
Cargo/Função: (9175) INVESTIGADOR DE POLICIA/LC344/407
Un. Adm: (134244) DEL DE POLICIA DE JUSCIMEIRA
A Partir de: 03/02/2024 Até 03/02/2024
Quantidade: 80 horas

Processo N.:

Nome: (137208/1) JOSE VAZ DE MEDEIROS NETO
Cargo/Função: (9175) INVESTIGADOR DE POLICIA/LC344/407
Un. Adm: (164372) GER DE OPERACOES ESPECIAIS
A Partir de: 01/02/2024 Até 01/02/2024
Quantidade: 80 horas

Processo N.:

Nome: (125822/15) JUCELIA GONCALVES MARCHESAN
Cargo/Função: (9175) INVESTIGADOR DE POLICIA/LC344/407
Un. Adm: (193623) DEL REGIONAL DE VILA RICA
A Partir de: 07/02/2024 Até 07/02/2024
Quantidade: 64 horas

Processo N.:

Nome: (321719/2) JULIA FERNANDES FILGUEIRA TAVARES
Cargo/Função: (9200) ESCRIVAO DE POLICIA/LC318/407
Un. Adm: (134031) DEL DE POLICIA DE JAURU
A Partir de: 02/02/2024 Até 02/02/2024
Quantidade: 80 horas

Processo N.:

Nome: (259959/1) JULIANA DOS SANTOS SILVA
Cargo/Função: (9200) ESCRIVAO DE POLICIA/LC318/407
Un. Adm: (177580) DEL DE POLICIA DE JUARA
A Partir de: 03/02/2024 Até 03/02/2024
Quantidade: 72 horas

Processo N.:

Nome: (240827/12) JULIARDO SOUZA SOBRINHO
Cargo/Função: (9175) INVESTIGADOR DE POLICIA/LC344/407
Un. Adm: (134171) DEL DE POLICIA DE JACIARA
A Partir de: 01/02/2024 Até 01/02/2024
Quantidade: 24 horas

Processo N.:

Nome: (268274/1) JULIO CEZAR DE LIMA CERQUEIRA
Cargo/Função: (9175) INVESTIGADOR DE POLICIA/LC344/407
Un. Adm: (164356) GER DE COMBATE AO CRIME ORGANIZADO
A Partir de: 01/02/2024 Até 01/02/2024
Quantidade: 80 horas

Processo N.:

Nome: (234428/1) JULYANA BISSE CABRAL
Cargo/Função: (9200) ESCRIVAO DE POLICIA/LC318/407
Un. Adm: (164356) GER DE COMBATE AO CRIME ORGANIZADO
A Partir de: 02/02/2024 Até 02/02/2024
Quantidade: 80 horas

Processo N.:

Nome: (259775/1) KARLA GREGORIO DOS SANTOS
Cargo/Função: (9175) INVESTIGADOR DE POLICIA/LC344/407
Un. Adm: (177342) DEL DE POLICIA DE CONFRESA
A Partir de: 03/02/2024 Até 03/02/2024
Quantidade: 72 horas

Processo N.:

Nome: (131277/2) LAECIO DE HOLANDA PORTELA MENDONCA
Cargo/Função: (9175) INVESTIGADOR DE POLICIA/LC344/407
Un. Adm: (164402) GER ESTADUAL DA POLINTER
A Partir de: 02/02/2024 Até 02/02/2024
Quantidade: 80 horas

Processo N.:

Nome: (111051/2) LAURO FRANCISCO DE MORAES
Cargo/Função: (11630) DGA-9 SERVIDOR
Un. Adm: (164240) GER DE INTELIGENCIA POLICIAL
A Partir de: 08/02/2024 Até 08/02/2024
Quantidade: 64 horas

Processo N.:

Nome: (259803/1) LAZARA NUBIA FERREIRA MARQUES DE SOUSA
Cargo/Função: (11630) DGA-9 SERVIDOR
Un. Adm: (164330) GER DE APOIO TECNOLOGICO
A Partir de: 02/02/2024 Até 02/02/2024
Quantidade: 80 horas

Processo N.:

Nome: (259809/1) LEANDRO ATAIDE PIRES
Cargo/Função: (9200) ESCRIVAO DE POLICIA/LC318/407
Un. Adm: (173711) GER DE CAPTACAO ANALISE E DIFUSAO DE DADOS
A Partir de: 03/02/2024 Até 03/02/2024
Quantidade: 72 horas

Processo N.:

Nome: (203207/1) LEANDRO FURTADO REZENDE
Cargo/Função: (9175) INVESTIGADOR DE POLICIA/LC344/407
Un. Adm: (164402) GER ESTADUAL DA POLINTER
A Partir de: 01/02/2024 Até 01/02/2024
Quantidade: 80 horas

Processo N.:

Nome: (136317/1) LEANDRO RODRIGUES SOUZA
Cargo/Função: (9175) INVESTIGADOR DE POLICIA/LC344/407
Un. Adm: (173711) GER DE CAPTACAO ANALISE E DIFUSAO DE DADOS
A Partir de: 02/02/2024 Até 02/02/2024
Quantidade: 80 horas

Processo N.:

Nome: (259805/1) LEIDIANE MONTFORT NUNES DE ABREU
Cargo/Função: (11665) FUNCAO DGA 10 LC/266
Un. Adm: (164402) GER ESTADUAL DA POLINTER
A Partir de: 02/02/2024 Até 02/02/2024
Quantidade: 80 horas

Processo N.:

Nome: (288979/2) LEILANE DA COSTA E SILVA
Cargo/Função: (9175) INVESTIGADOR DE POLICIA/LC344/407
Un. Adm: (177288) DEL DE POLICIA DE GUARANTA DO NORTE
A Partir de: 02/02/2024 Até 02/02/2024
Quantidade: 80 horas

Processo N.:

Nome: (303532/2) LEONAN SILVA PEREIRA
Cargo/Função: (9175) INVESTIGADOR DE POLICIA/LC344/407
Un. Adm: (177580) DEL DE POLICIA DE JUARA
A Partir de: 01/02/2024 Até 01/02/2024
Quantidade: 80 horas

Processo N.:

Nome: (110753/2) LEONARDO ALMEIDA DE SOUSA
Cargo/Função: (9175) INVESTIGADOR DE POLICIA/LC344/407
Un. Adm: (173711) GER DE CAPTACAO ANALISE E DIFUSAO DE DADOS
A Partir de: 01/02/2024 Até 01/02/2024
Quantidade: 80 horas

Processo N.:

Nome: (130446/3) LEONARDO DE OLIVEIRA VIEIRA
Cargo/Função: (9175) INVESTIGADOR DE POLICIA/LC344/407
Un. Adm: (173711) GER DE CAPTACAO ANALISE E DIFUSAO DE DADOS
A Partir de: 03/02/2024 Até 03/02/2024
Quantidade: 72 horas

Processo N.:

Nome: (234362/1) LEONARDO GITIRANA GONCALVES
Cargo/Função: (11630) DGA-9 SERVIDOR
Un. Adm: (164275) GER OPERACOES DE INTELIGENCIA SEGURANCA PUBLICA
A Partir de: 02/02/2024 Até 02/02/2024
Quantidade: 32 horas

Processo N.:

Nome: (106823/2) LEONARDO RIBEIRO BARROS SOUZA
Cargo/Função: (9175) INVESTIGADOR DE POLICIA/LC344/407
Un. Adm: (020826) DIR GERAL DE POLICIA JUDICIARIA CIVIL
A Partir de: 01/02/2024 Até 01/02/2024
Quantidade: 80 horas

Processo N.:

Nome: (213115/6) LIDIA TEIXEIRA VIANA
Cargo/Função: (9175) INVESTIGADOR DE POLICIA/LC344/407
Un. Adm: (177580) DEL DE POLICIA DE JUARA
A Partir de: 04/02/2024 Até 04/02/2024
Quantidade: 80 horas

Processo N.:

Nome: (327244/1) LIESIO RODRIGUES DE SOUZA
Cargo/Função: (9175) INVESTIGADOR DE POLICIA/LC344/407
Un. Adm: (177580) DEL DE POLICIA DE JUARA
A Partir de: 04/02/2024 Até 04/02/2024
Quantidade: 80 horas

Processo N.:

Nome: (327230/1) LINCOLN MARCOS DE OLIVEIRA
Cargo/Função: (9200) ESCRIVAO DE POLICIA/LC318/407
Un. Adm: (133841) DEL DE POLICIA DE JUINA
A Partir de: 02/02/2024 Até 02/02/2024
Quantidade: 80 horas

Processo N.:

Nome: (234443/1) LINDOMAR CESAR DE ARAUJO
Cargo/Função: (9200) ESCRIVAO DE POLICIA/LC318/407
Un. Adm: (164356) GER DE COMBATE AO CRIME ORGANIZADO
A Partir de: 02/02/2024 Até 02/02/2024
Quantidade: 80 horas

Processo N.:

Nome: (203856/1) LISANDRA DE ARRUDA CAMPOS
Cargo/Função: (9175) INVESTIGADOR DE POLICIA/LC344/407
Un. Adm: (164402) GER ESTADUAL DA POLINTER
A Partir de: 03/02/2024 Até 03/02/2024
Quantidade: 72 horas

Processo N.:

Nome: (327109/1) LUCAS RUFINO MOTA
Cargo/Função: (9200) ESCRIVAO DE POLICIA/LC318/407
Un. Adm: (164283) GER DE CONTRA INTELIGENCIA
A Partir de: 02/02/2024 Até 02/02/2024
Quantidade: 80 horas

Processo N.:

Nome: (234503/1) LUCIA HELENA DE MELO
Cargo/Função: (11665) FUNCAO DGA 10 LC/266
Un. Adm: (133841) DEL DE POLICIA DE JUINA
A Partir de: 02/02/2024 Até 02/02/2024
Quantidade: 80 horas

Processo N.:

Nome: (86535/2) LUCIANE CRISTINA MENEGAZ
Cargo/Função: (9200) ESCRIVAO DE POLICIA/LC318/407
Un. Adm: (177580) DEL DE POLICIA DE JUARA
A Partir de: 01/02/2024 Até 01/02/2024
Quantidade: 80 horas

Processo N.:

Nome: (99148/2) LUCIANO RIBEIRO DA SILVA
Cargo/Função: (9175) INVESTIGADOR DE POLICIA/LC344/407
Un. Adm: (164372) GER DE OPERACOES ESPECIAIS
A Partir de: 03/02/2024 Até 03/02/2024
Quantidade: 72 horas

Processo N.:

Nome: (125099/3) LUCIENE DE OLIVEIRA
Cargo/Função: (9200) ESCRIVAO DE POLICIA/LC318/407
Un. Adm: (164283) GER DE CONTRA INTELIGENCIA
A Partir de: 01/02/2024 Até 01/02/2024
Quantidade: 80 horas

Processo N.:

Nome: (268099/1) LUCIMAR MARTINS DOS SANTOS
Cargo/Função: (11665) FUNCAO DGA 10 LC/266
Un. Adm: (134171) DEL DE POLICIA DE JACIARA
A Partir de: 03/02/2024 Até 03/02/2024
Quantidade: 72 horas

Processo N.:

Nome: (228862/2) LUENE DAIANY ALVES TEIXEIRA SOUSA
Cargo/Função: (9200) ESCRIVAO DE POLICIA/LC318/407
Un. Adm: (193623) DEL REGIONAL DE VILA RICA
A Partir de: 02/02/2024 Até 02/02/2024
Quantidade: 40 horas

Processo N.:

Nome: (327272/2) LUIS FELIPE DO ESPIRITO SANTO RIBEIRO
Cargo/Função: (9175) INVESTIGADOR DE POLICIA/LC344/407
Un. Adm: (177288) DEL DE POLICIA DE GUARANTA DO NORTE
A Partir de: 01/02/2024 Até 01/02/2024
Quantidade: 80 horas

Processo N.:

Nome: (203566/1) LUIZ DORILEO SIQUEIRA
Cargo/Função: (9175) INVESTIGADOR DE POLICIA/LC344/407
Un. Adm: (164402) GER ESTADUAL DA POLINTER
A Partir de: 19/02/2024 Até 19/02/2024
Quantidade: 32 horas

Processo N.:

Nome: (259837/1) LUIZ FERNANDO CAVALCANTI DE ALBUQUERQUE
Cargo/Função: (9200) ESCRIVAO DE POLICIA/LC318/407
Un. Adm: (164356) GER DE COMBATE AO CRIME ORGANIZADO
A Partir de: 01/02/2024 Até 01/02/2024
Quantidade: 80 horas

Processo N.:

Nome: (136595/1) LUIZ GUSTAVO PEIXOTO PINEDO
Cargo/Função: (9175) INVESTIGADOR DE POLICIA/LC344/407
Un. Adm: (164356) GER DE COMBATE AO CRIME ORGANIZADO
A Partir de: 01/02/2024 Até 01/02/2024
Quantidade: 40 horas

Processo N.:

Nome: (117100/2) LUIZ PAULO MIETSCHIKOWSKI FOLETTO
Cargo/Função: (9175) INVESTIGADOR DE POLICIA/LC344/407
Un. Adm: (134597) DEL REGIONAL DE TANGARA DA SERRA
A Partir de: 01/02/2024 Até 01/02/2024
Quantidade: 72 horas

Processo N.:

Nome: (267993/1) LUIZ RICARDO BORGES DE ARRUDA
Cargo/Função: (9175) INVESTIGADOR DE POLICIA/LC344/407
Un. Adm: (164372) GER DE OPERACOES ESPECIAIS
A Partir de: 10/02/2024 Até 10/02/2024
Quantidade: 56 horas

Processo N.:

Nome: (96059/4) LUZIA APARECIDA ELIAS RODRIGUES
Cargo/Função: (11630) DGA-9 SERVIDOR
Un. Adm: (164275) GER OPERACOES DE INTELIGENCIA
SEGURANCA PUBLICA
A Partir de: 03/02/2024 Até 03/02/2024
Quantidade: 72 horas

Processo N.:

Nome: (234369/1) MAGDA RUEDO DONADIA
Cargo/Função: (11665) FUNCAO DGA 10 LC/266
Un. Adm: (177180) DEL DE POLICIA DE COLIDER
A Partir de: 03/02/2024 Até 03/02/2024
Quantidade: 80 horas

Processo N.:

Nome: (234078/1) MARCELO ASSUNCAO BARROS
Cargo/Função: (9175) INVESTIGADOR DE POLICIA/LC344/407
Un. Adm: (177342) DEL DE POLICIA DE CONFRESA
A Partir de: 01/02/2024 Até 01/02/2024
Quantidade: 40 horas

Processo N.:

Nome: (99347/2) MARCELO AUGUSTO DE OLIVEIRA CUNHA
Cargo/Função: (11606) DGA-6 SERVIDOR
Un. Adm: (173711) GER DE CAPTACAO ANALISE E DIFUSAO DE DADOS
A Partir de: 07/02/2024 Até 07/02/2024
Quantidade: 64 horas

Processo N.:

Nome: (97428/1) MARCELO CLAUDIO VIEIRA DA SILVA
Cargo/Função: (9175) INVESTIGADOR DE POLICIA/LC344/407
Un. Adm: (164402) GER ESTADUAL DA POLINTER
A Partir de: 03/02/2024 Até 03/02/2024
Quantidade: 72 horas

Processo N.:

Nome: (203124/1) MARCELO CRISOSTOMO DIAS CARVALHO
Cargo/Função: (9175) INVESTIGADOR DE POLICIA/LC344/407
Un. Adm: (164356) GER DE COMBATE AO CRIME ORGANIZADO
A Partir de: 02/02/2024 Até 02/02/2024
Quantidade: 56 horas

Processo N.:

Nome: (203582/1) MARCILENE RODRIGUES DE MORAIS
Cargo/Função: (9175) INVESTIGADOR DE POLICIA/LC344/407
Un. Adm: (020826) DIR GERAL DE POLICIA JUDICIARIA CIVIL
A Partir de: 02/02/2024 Até 02/02/2024
Quantidade: 80 horas

Processo N.:

Nome: (68870/3) MARCIO APARECIDO FIGUEIREDO
Cargo/Função: (9175) INVESTIGADOR DE POLICIA/LC344/407
Un. Adm: (133353) DELEGACIA REGIONAL DE ALTA FLORESTA
A Partir de: 03/02/2024 Até 03/02/2024
Quantidade: 80 horas

Processo N.:

Nome: (95861/1) MARCIO MOREIRA DOS SANTOS
Cargo/Função: (9175) INVESTIGADOR DE POLICIA/LC344/407
Un. Adm: (134171) DEL DE POLICIA DE JACIARA
A Partir de: 03/02/2024 Até 03/02/2024
Quantidade: 72 horas

Processo N.:

Nome: (252048/1) MARCO BORTOLOTTO REMUZZI
Cargo/Função: (2348) DELEGADO DE POLICIA
Un. Adm: (133841) DEL DE POLICIA DE JUINA
A Partir de: 03/02/2024 Até 03/02/2024
Quantidade: 72 horas

Processo N.:

Nome: (234355/1) MARCOS ROBERTO SPENGLER
Cargo/Função: (11630) DGA-9 SERVIDOR
Un. Adm: (164275) GER OPERACOES DE INTELIGENCIA
SEGURANCA PUBLICA
A Partir de: 04/02/2024 Até 04/02/2024
Quantidade: 32 horas

Processo N.:

Nome: (230212/2) MARCUS VINICIUS DA CRUZ ALVES
Cargo/Função: (9175) INVESTIGADOR DE POLICIA/LC344/407
Un. Adm: (134171) DEL DE POLICIA DE JACIARA
A Partir de: 02/02/2024 Até 02/02/2024
Quantidade: 80 horas

Processo N.:

Nome: (140197/3) MARIA CLAUDIA DOS SANTOS SILVA
Cargo/Função: (9200) ESCRIVAO DE POLICIA/LC318/407
Un. Adm: (165875) NUC DE INTELIGENCIA
A Partir de: 04/02/2024 Até 04/02/2024
Quantidade: 72 horas

Processo N.:

Nome: (25387/1) MARIA FERREIRA DA CRUZ
Cargo/Função: (9175) INVESTIGADOR DE POLICIA/LC344/407
Un. Adm: (134244) DEL DE POLICIA DE JUSCIMEIRA
A Partir de: 01/02/2024 Até 01/02/2024
Quantidade: 16 horas

Processo N.:

Nome: (111034/2) MARIO CESAR OLIVEIRA BORGES
Cargo/Função: (9175) INVESTIGADOR DE POLICIA/LC344/407
Un. Adm: (164356) GER DE COMBATE AO CRIME ORGANIZADO
A Partir de: 03/02/2024 Até 03/02/2024
Quantidade: 8 horas

Processo N.:

Nome: (242500/1) MARIO ROBERTO DE SOUZA SANTIAGO JUNIOR
Cargo/Função: (2348) DELEGADO DE POLICIA
Un. Adm: (164356) GER DE COMBATE AO CRIME ORGANIZADO
A Partir de: 01/02/2024 Até 01/02/2024
Quantidade: 56 horas

Processo N.:

Nome: (93941/3) MARISTELA DE FIGUEIREDO
Cargo/Função: (9175) INVESTIGADOR DE POLICIA/LC344/407
Un. Adm: (020826) DIR GERAL DE POLICIA JUDICIARIA CIVIL
A Partir de: 01/02/2024 Até 01/02/2024
Quantidade: 80 horas

Processo N.:

Nome: (97462/1) MARLISE DA SILVA FERREIRA MATOS
Cargo/Função: (9200) ESCRIVAO DE POLICIA/LC318/407
Un. Adm: (164356) GER DE COMBATE AO CRIME ORGANIZADO
A Partir de: 11/02/2024 Até 11/02/2024
Quantidade: 56 horas

Processo N.:

Nome: (327044/1) MASSAO KURASHIMA FILHO
Cargo/Função: (9175) INVESTIGADOR DE POLICIA/LC344/407
Un. Adm: (177288) DEL DE POLICIA DE GUARANTA DO NORTE
A Partir de: 02/02/2024 Até 02/02/2024
Quantidade: 80 horas

Processo N.:

Nome: (259934/1) MASSAU LEANDRO DOS SANTOS
Cargo/Função: (9175) INVESTIGADOR DE POLICIA/LC344/407
Un. Adm: (164356) GER DE COMBATE AO CRIME ORGANIZADO
A Partir de: 01/02/2024 Até 01/02/2024
Quantidade: 80 horas

Processo N.:

Nome: (252005/2) MATEUS PEREIRA LEITE
Cargo/Função: (9175) INVESTIGADOR DE POLICIA/LC344/407
Un. Adm: (177180) DEL DE POLICIA DE COLIDER
A Partir de: 01/02/2024 Até 01/02/2024
Quantidade: 80 horas

Processo N.:

Nome: (268000/1) MAURICIO PORTILHO ARAUJO
Cargo/Função: (9175) INVESTIGADOR DE POLICIA/LC344/407
Un. Adm: (193623) DEL REGIONAL DE VILA RICA
A Partir de: 01/02/2024 Até 01/02/2024
Quantidade: 80 horas

Processo N.:

Nome: (268294/1) MAURILO JEFFERSON ALVES DE ALMEIDA
Cargo/Função: (9175) INVESTIGADOR DE POLICIA/LC344/407
Un. Adm: (134031) DEL DE POLICIA DE JAURU
A Partir de: 02/02/2024 Até 02/02/2024
Quantidade: 80 horas

Processo N.:

Nome: (327285/1) MAXWELL PEREIRA XAVIER
Cargo/Função: (9175) INVESTIGADOR DE POLICIA/LC344/407
Un. Adm: (177342) DEL DE POLICIA DE CONFRESA
A Partir de: 02/02/2024 Até 02/02/2024
Quantidade: 80 horas

Processo N.:

Nome: (259940/1) MICHELLE BRAGA DE OLIVEIRA
Cargo/Função: (9175) INVESTIGADOR DE POLICIA/LC344/407
Un. Adm: (164402) GER ESTADUAL DA POLINTER
A Partir de: 04/02/2024 Até 04/02/2024
Quantidade: 48 horas

Processo N.:

Nome: (97479/1) MIGUEL ANTONIO VAZ FILHO
Cargo/Função: (9175) INVESTIGADOR DE POLICIA/LC344/407
Un. Adm: (164275) GER OPERACOES DE INTELIGENCIA
SEGURANCA PUBLICA
A Partir de: 01/02/2024 Até 01/02/2024
Quantidade: 80 horas

Processo N.:

Nome: (259888/1) MIRIAM MENEGUETE DA SILVA
Cargo/Função: (9200) ESCRIVAO DE POLICIA/LC318/407
Un. Adm: (177580) DEL DE POLICIA DE JUARA
A Partir de: 02/02/2024 Até 02/02/2024
Quantidade: 80 horas

Processo N.:

Nome: (211411/5) MOISES DE FARIAS LISBOA
Cargo/Função: (11665) FUNCAO DGA 10 LC/266
Un. Adm: (133353) DELEGACIA REGIONAL DE ALTA FLORESTA
A Partir de: 01/02/2024 Até 01/02/2024
Quantidade: 80 horas

Processo N.:

Nome: (257821/2) MOISES DE OLIVEIRA SANTANA
Cargo/Função: (9175) INVESTIGADOR DE POLICIA/LC344/407
Un. Adm: (020826) DIR GERAL DE POLICIA JUDICIARIA CIVIL
A Partir de: 01/02/2024 Até 01/02/2024
Quantidade: 80 horas

Processo N.:

Nome: (327120/1) MURILLO DI CARVALHO
Cargo/Função: (9175) INVESTIGADOR DE POLICIA/LC344/407
Un. Adm: (177342) DEL DE POLICIA DE CONFRESA
A Partir de: 03/02/2024 Até 03/02/2024
Quantidade: 72 horas

Processo N.:

Nome: (92191/1) NELI SABINO NUNES
Cargo/Função: (9200) ESCRIVAO DE POLICIA/LC318/407
Un. Adm: (164402) GER ESTADUAL DA POLINTER
A Partir de: 02/02/2024 Até 02/02/2024
Quantidade: 80 horas

Processo N.:

Nome: (203454/1) NEUCIDELE NATALIA BARROS
Cargo/Função: (11665) FUNCAO DGA 10 LC/266
Un. Adm: (164100) DIR DE EXECUCAO ESTRATEGICA
A Partir de: 07/02/2024 Até 07/02/2024
Quantidade: 64 horas

Processo N.:

Nome: (268221/1) NUBIA FRANCIELLI FERNANDES GUSMAO BRAVO
Cargo/Função: (9175) INVESTIGADOR DE POLICIA/LC344/407
Un. Adm: (134031) DEL DE POLICIA DE JAURU
A Partir de: 01/02/2024 Até 01/02/2024
Quantidade: 80 horas

Processo N.:

Nome: (203715/1) ODILSON PEREIRA LEITE
Cargo/Função: (9175) INVESTIGADOR DE POLICIA/LC344/407
Un. Adm: (164402) GER ESTADUAL DA POLINTER
A Partir de: 03/02/2024 Até 03/02/2024
Quantidade: 72 horas

Processo N.:

Nome: (68444/9) OTONY DE CAMPOS LEITE
Cargo/Função: (9175) INVESTIGADOR DE POLICIA/LC344/407
Un. Adm: (164372) GER DE OPERACOES ESPECIAIS
A Partir de: 02/02/2024 Até 02/02/2024
Quantidade: 48 horas

Processo N.:

Nome: (268051/1) OZIEL FEITOSA VIEIRA
Cargo/Função: (9175) INVESTIGADOR DE POLICIA/LC344/407
Un. Adm: (133841) DEL DE POLICIA DE JUINA
A Partir de: 03/02/2024 Até 03/02/2024
Quantidade: 80 horas

Processo N.:

Nome: (205855/3) PABLO SANTOS PAES
Cargo/Função: (9175) INVESTIGADOR DE POLICIA/LC344/407
Un. Adm: (173711) GER DE CAPTACAO ANALISE E DIFUSAO DE DADOS
A Partir de: 09/02/2024 Até 09/02/2024
Quantidade: 56 horas

Processo N.:

Nome: (259816/1) PATRICIA ARGENTON
Cargo/Função: (9200) ESCRIVAO DE POLICIA/LC318/407
Un. Adm: (133841) DEL DE POLICIA DE JUINA
A Partir de: 01/02/2024 Até 01/02/2024
Quantidade: 80 horas

Processo N.:

Nome: (112811/9) PAULA ALEXANDRA CARVALHO OLIVEIRA
Cargo/Função: (9200) ESCRIVAO DE POLICIA/LC318/407
Un. Adm: (133841) DEL DE POLICIA DE JUINA
A Partir de: 05/02/2024 Até 05/02/2024
Quantidade: 24 horas

Processo N.:

Nome: (209161/3) PAULO CESAR FRANCA
Cargo/Função: (9175) INVESTIGADOR DE POLICIA/LC344/407
Un. Adm: (133841) DEL DE POLICIA DE JUINA
A Partir de: 15/02/2024 Até 15/02/2024
Quantidade: 32 horas

Processo N.:

Nome: (234587/2) PAULO CRISTIANO DE SOUZA
Cargo/Função: (9175) INVESTIGADOR DE POLICIA/LC344/407
Un. Adm: (133353) DELEGACIA REGIONAL DE ALTA FLORESTA
A Partir de: 02/02/2024 Até 02/02/2024
Quantidade: 80 horas

Processo N.:

Nome: (234256/1) PAULO MARCOS MONTANHER
Cargo/Função: (9175) INVESTIGADOR DE POLICIA/LC344/407
Un. Adm: (173711) GER DE CAPTACAO ANALISE E DIFUSAO DE DADOS
A Partir de: 04/02/2024 Até 04/02/2024
Quantidade: 72 horas

Processo N.:

Nome: (44023/1) PEDRO DUARTE DE OLIVEIRA
Cargo/Função: (9175) INVESTIGADOR DE POLICIA/LC344/407
Un. Adm: (134392) DEL REGIONAL DE SINOP
A Partir de: 02/02/2024 Até 02/02/2024
Quantidade: 80 horas

Processo N.:

Nome: (234370/1) PEDRO HENRIQUE PELLOSO BORGHESAN
Cargo/Função: (11665) FUNCAO DGA 10 LC/266
Un. Adm: (164356) GER DE COMBATE AO CRIME ORGANIZADO
A Partir de: 01/02/2024 Até 01/02/2024
Quantidade: 80 horas

Processo N.:

Nome: (259822/1) PETRUS PIERINI FINGOLO RASCADO
Cargo/Função: (9175) INVESTIGADOR DE POLICIA/LC344/407
Un. Adm: (177180) DEL DE POLICIA DE COLIDER
A Partir de: 01/02/2024 Até 01/02/2024
Quantidade: 80 horas

Processo N.:

Nome: (44124/1) PLINIO MAGNO DE BRITO JUNIOR
Cargo/Função: (11665) FUNCAO DGA 10 LC/266
Un. Adm: (134597) DEL REGIONAL DE TANGARA DA SERRA
A Partir de: 03/02/2024 Até 03/02/2024
Quantidade: 48 horas

Processo N.:

Nome: (259847/1) POLYANA FONTOURA SILVA
Cargo/Função: (9200) ESCRIVAO DE POLICIA/LC318/407
Un. Adm: (164356) GER DE COMBATE AO CRIME ORGANIZADO
A Partir de: 02/02/2024 Até 02/02/2024
Quantidade: 80 horas

Processo N.:

Nome: (293448/2) PRISCILA LARISSA DA SILVA ANTUNES DOS SANTOS
Cargo/Função: (9175) INVESTIGADOR DE POLICIA/LC344/407
Un. Adm: (164283) GER DE CONTRA INTELIGENCIA
A Partir de: 02/02/2024 Até 02/02/2024
Quantidade: 80 horas

Processo N.:

Nome: (234307/1) RAFAEL BENETTY POFFO
Cargo/Função: (9175) INVESTIGADOR DE POLICIA/LC344/407
Un. Adm: (164372) GER DE OPERACOES ESPECIAIS
A Partir de: 02/02/2024 Até 02/02/2024
Quantidade: 80 horas

Processo N.:

Nome: (242445/1) RAFAEL MENDES SCATOLON
Cargo/Função: (2348) DELEGADO DE POLICIA
Un. Adm: (164356) GER DE COMBATE AO CRIME ORGANIZADO
A Partir de: 01/02/2024 Até 01/02/2024
Quantidade: 80 horas

Processo N.:

Nome: (217376/2) RAFAEL NORBERTO DA SILVA BARROS
Cargo/Função: (9175) INVESTIGADOR DE POLICIA/LC344/407
Un. Adm: (164356) GER DE COMBATE AO CRIME ORGANIZADO
A Partir de: 01/02/2024 Até 01/02/2024
Quantidade: 80 horas

Processo N.:

Nome: (328845/1) RAFAELA APARECIDA RODRIGUES DA SILVA
Cargo/Função: (9200) ESCRIVAO DE POLICIA/LC318/407
Un. Adm: (177180) DEL DE POLICIA DE COLIDER
A Partir de: 01/02/2024 Até 01/02/2024
Quantidade: 80 horas

Processo N.:

Nome: (95870/1) RAMIRES CHATEAUBRIAND DIAS
Cargo/Função: (11665) FUNCAO DGA 10 LC/266
Un. Adm: (164402) GER ESTADUAL DA POLINTER
A Partir de: 03/02/2024 Até 03/02/2024
Quantidade: 72 horas

Processo N.:

Nome: (259855/1) RAYANE ABOULHOSN MORBECK APOITIA
Cargo/Função: (9200) ESCRIVAO DE POLICIA/LC318/407
Un. Adm: (193623) DEL REGIONAL DE VILA RICA
A Partir de: 02/02/2024 Até 02/02/2024
Quantidade: 80 horas

Processo N.:

Nome: (92114/1) REGIANE VERONESE
Cargo/Função: (11681) FUNCAO DGA 9 LC/266
Un. Adm: (164321) GER ESPECIALIZADA EM CRIMES DE ALTA TECNOLOGIA
A Partir de: 01/02/2024 Até 01/02/2024
Quantidade: 80 horas

Processo N.:

Nome: (259903/1) RENAN MOIA MORETO
Cargo/Função: (9175) INVESTIGADOR DE POLICIA/LC344/407
Un. Adm: (154105) DEL ESP DE REPRESSAO A
ENTROPECENTES
A Partir de: 01/02/2024 Até 01/02/2024
Quantidade: 80 horas

Processo N.:

Nome: (268262/1) RENAN SANTOS NASCIMENTO
Cargo/Função: (9175) INVESTIGADOR DE POLICIA/LC344/407
Un. Adm: (133353) DELEGACIA REGIONAL DE ALTA FLORESTA
A Partir de: 02/02/2024 Até 02/02/2024
Quantidade: 80 horas

Processo N.:

Nome: (136490/1) RENATO AUGUSTO SILVERIO BIANCHI
Cargo/Função: (11606) DGA-6 SERVIDOR
Un. Adm: (164275) GER OPERACOES DE INTELIGENCIA
SEGURANCA PUBLICA
A Partir de: 17/02/2024 Até 17/02/2024
Quantidade: 40 horas

Processo N.:

Nome: (97444/1) RICARDO COSTA FIGUEIREDO
Cargo/Função: (9175) INVESTIGADOR DE POLICIA/LC344/407
Un. Adm: (164283) GER DE CONTRA INTELIGENCIA
A Partir de: 03/02/2024 Até 03/02/2024
Quantidade: 72 horas

Processo N.:

Nome: (312963/4) RICARDO DA SILVA NASCIMENTO
Cargo/Função: (9175) INVESTIGADOR DE POLICIA/LC344/407
Un. Adm: (177180) DEL DE POLICIA DE COLIDER
A Partir de: 01/02/2024 Até 01/02/2024
Quantidade: 80 horas

Processo N.:

Nome: (125405/6) RINALDO AUGUSTO SIQUEIRA SALES
Cargo/Função: (9200) ESCRIVAO DE POLICIA/LC318/407
Un. Adm: (020826) DIR GERAL DE POLICIA JUDICIARIA CIVIL
A Partir de: 01/02/2024 Até 01/02/2024
Quantidade: 80 horas

Processo N.:

Nome: (233161/2) ROBENILSON FERREIRA BARROS
Cargo/Função: (9175) INVESTIGADOR DE POLICIA/LC344/407
Un. Adm: (133833) DEL REGIONAL DE JUINA
A Partir de: 01/02/2024 Até 01/02/2024
Quantidade: 80 horas

Processo N.:

Nome: (259907/1) ROBERTA PATRICIA BARRINUEVO
Cargo/Função: (9200) ESCRIVAO DE POLICIA/LC318/407
Un. Adm: (177180) DEL DE POLICIA DE COLIDER
A Partir de: 02/02/2024 Até 02/02/2024
Quantidade: 80 horas

Processo N.:

Nome: (328867/1) ROBERTO CARLOS MAILHO JUNIOR
Cargo/Função: (9175) INVESTIGADOR DE POLICIA/LC344/407
Un. Adm: (177580) DEL DE POLICIA DE JUARA
A Partir de: 01/02/2024 Até 01/02/2024
Quantidade: 64 horas

Processo N.:

Nome: (268119/1) ROBERTO POUSO MIRANDA
Cargo/Função: (9175) INVESTIGADOR DE POLICIA/LC344/407
Un. Adm: (173711) GER DE CAPTACAO ANALISE E DIFUSAO DE
DADOS
A Partir de: 03/02/2024 Até 03/02/2024
Quantidade: 72 horas

Processo N.:

Nome: (127119/3) ROBSON DE OLIVEIRA CAMPOS
Cargo/Função: (9175) INVESTIGADOR DE POLICIA/LC344/407
Un. Adm: (133833) DEL REGIONAL DE JUINA
A Partir de: 03/02/2024 Até 03/02/2024
Quantidade: 80 horas

Processo N.:

Nome: (328822/1) RODRIGO AVELINO DOS SANTOS
Cargo/Função: (9200) ESCRIVAO DE POLICIA/LC318/407
Un. Adm: (133892) DEL DE POLICIA DE JURUENA
A Partir de: 01/02/2024 Até 01/02/2024
Quantidade: 80 horas

Processo N.:

Nome: (268184/1) RODRIGO COELHO CAMARA PIMENTEL
Cargo/Função: (9175) INVESTIGADOR DE POLICIA/LC344/407
Un. Adm: (164372) GER DE OPERACOES ESPECIAIS
A Partir de: 02/02/2024 Até 02/02/2024
Quantidade: 80 horas

Processo N.:

Nome: (90709/2) RODRIGO DE MATTOS DOURADO
Cargo/Função: (11606) DGA-6 SERVIDOR
Un. Adm: (164283) GER DE CONTRA INTELIGENCIA
A Partir de: 03/02/2024 Até 03/02/2024
Quantidade: 72 horas

Processo N.:

Nome: (268179/1) RODRIGO DOS ANJOS PILONI
Cargo/Função: (9175) INVESTIGADOR DE POLICIA/LC344/407
Un. Adm: (133353) DELEGACIA REGIONAL DE ALTA FLORESTA
A Partir de: 03/02/2024 Até 03/02/2024
Quantidade: 80 horas

Processo N.:

Nome: (136591/1) RODRIGO GASQUES PEDROSO
Cargo/Função: (9175) INVESTIGADOR DE POLICIA/LC344/407
Un. Adm: (164402) GER ESTADUAL DA POLINTER
A Partir de: 05/02/2024 Até 05/02/2024
Quantidade: 48 horas

Processo N.:

Nome: (205416/3) RODRIGO IBIAPINO RIBEIRO MORAIS
Cargo/Função: (9175) INVESTIGADOR DE POLICIA/LC344/407
Un. Adm: (193623) DEL REGIONAL DE VILA RICA
A Partir de: 02/02/2024 Até 02/02/2024
Quantidade: 80 horas

Processo N.:

Nome: (259857/1) ROGGER CABRINI RODRIGUES BRANDAO
Cargo/Função: (11665) FUNCAO DGA 10 LC/266
Un. Adm: (177288) DEL DE POLICIA DE GUARANTA DO NORTE
A Partir de: 01/02/2024 Até 01/02/2024
Quantidade: 80 horas

Processo N.:

Nome: (137169/1) ROMILDO DE OLIVEIRA CORREA
Cargo/Função: (9175) INVESTIGADOR DE POLICIA/LC344/407
Un. Adm: (164402) GER ESTADUAL DA POLINTER
A Partir de: 03/02/2024 Até 03/02/2024
Quantidade: 72 horas

Processo N.:

Nome: (327061/1) ROMULO FLANEGAN ESPERANCA CAMPOS
Cargo/Função: (9175) INVESTIGADOR DE POLICIA/LC344/407
Un. Adm: (177288) DEL DE POLICIA DE GUARANTA DO NORTE
A Partir de: 02/02/2024 Até 02/02/2024
Quantidade: 80 horas

Processo N.:

Nome: (307153/1) RONALDO BINOTI FILHO
Cargo/Função: (4360) DELEGADO DE POLICIA SUBST
LC575/2016
Un. Adm: (133841) DEL DE POLICIA DE JUINA
A Partir de: 01/02/2024 Até 01/02/2024
Quantidade: 80 horas

Processo N.:

Nome: (95731/1) RUBENS GOMES ALDAVE
Cargo/Função: (9200) ESCRIVAO DE POLICIA/LC318/407
Un. Adm: (164402) GER ESTADUAL DA POLINTER
A Partir de: 02/02/2024 Até 02/02/2024
Quantidade: 80 horas

Processo N.:

Nome: (259969/1) SAMUEL ALVES COMIN
Cargo/Função: (9175) INVESTIGADOR DE POLICIA/LC344/407
Un. Adm: (133841) DEL DE POLICIA DE JUINA
A Partir de: 03/02/2024 Até 03/02/2024
Quantidade: 80 horas

Processo N.:

Nome: (327247/1) SAMUEL WESLEY MONTELARES DE CARVALHO KAISER

Cargo/Função: (9175) INVESTIGADOR DE POLICIA/LC344/407
Un. Adm: (177288) DEL DE POLICIA DE GUARANTA DO NORTE
A Partir de: 01/02/2024 Até 01/02/2024
Quantidade: 80 horas

Processo N.:

Nome: (136558/1) SANDERSON FERREIRA DE CASTRO SOUZA
Cargo/Função: (9175) INVESTIGADOR DE POLICIA/LC344/407
Un. Adm: (164402) GER ESTADUAL DA POLINTER
A Partir de: 02/02/2024 Até 02/02/2024
Quantidade: 80 horas

Processo N.:

Nome: (243505/2) SANDRA FURQUIM DE OLIVEIRA
Cargo/Função: (9175) INVESTIGADOR DE POLICIA/LC344/407
Un. Adm: (133841) DEL DE POLICIA DE JUINA
A Partir de: 02/02/2024 Até 02/02/2024
Quantidade: 80 horas

Processo N.:

Nome: (97411/1) SANTIAGO MARCONDES SANTOS SOARES
Cargo/Função: (9175) INVESTIGADOR DE POLICIA/LC344/407
Un. Adm: (164356) GER DE COMBATE AO CRIME ORGANIZADO
A Partir de: 02/02/2024 Até 02/02/2024
Quantidade: 80 horas

Processo N.:

Nome: (110813/2) SIDNEY RIBEIRO DOS SANTOS
Cargo/Função: (9175) INVESTIGADOR DE POLICIA/LC344/407
Un. Adm: (020826) DIR GERAL DE POLICIA JUDICIARIA CIVIL
A Partir de: 03/02/2024 Até 03/02/2024
Quantidade: 80 horas

Processo N.:

Nome: (268090/1) SILVIO KEITI KANASIRO
Cargo/Função: (11665) FUNCAO DGA 10 LC/266
Un. Adm: (134171) DEL DE POLICIA DE JACIARA
A Partir de: 03/02/2024 Até 03/02/2024
Quantidade: 48 horas

Processo N.:

Nome: (268076/1) SIMAO AURELIANO DE BARROS NETO
Cargo/Função: (9175) INVESTIGADOR DE POLICIA/LC344/407
Un. Adm: (164356) GER DE COMBATE AO CRIME ORGANIZADO
A Partir de: 01/02/2024 Até 01/02/2024
Quantidade: 80 horas

Processo N.:

Nome: (259889/1) SIMONNY MEDRADO DA SILVA
Cargo/Função: (9200) ESCRIVAO DE POLICIA/LC318/407
Un. Adm: (177342) DEL DE POLICIA DE CONFRESA
A Partir de: 01/02/2024 Até 01/02/2024
Quantidade: 40 horas

Processo N.:

Nome: (268087/1) STEFAN MORINIGO ALVES
Cargo/Função: (9175) INVESTIGADOR DE POLICIA/LC344/407
Un. Adm: (177342) DEL DE POLICIA DE CONFRESA
A Partir de: 01/02/2024 Até 01/02/2024
Quantidade: 72 horas

Processo N.:

Nome: (242435/1) SUED DIAS DA SILVA JUNIOR
Cargo/Função: (2348) DELEGADO DE POLICIA
Un. Adm: (164356) GER DE COMBATE AO CRIME ORGANIZADO
A Partir de: 02/02/2024 Até 02/02/2024
Quantidade: 80 horas

Processo N.:

Nome: (78781/2) SUSELI OLIVEIRA COVAS
Cargo/Função: (9200) ESCRIVAO DE POLICIA/LC318/407
Un. Adm: (020826) DIR GERAL DE POLICIA JUDICIARIA CIVIL
A Partir de: 01/02/2024 Até 01/02/2024
Quantidade: 80 horas

Processo N.:

Nome: (97495/1) SUSIDARLI SANTOS DA SILVA
Cargo/Função: (9175) INVESTIGADOR DE POLICIA/LC344/407
Un. Adm: (164356) GER DE COMBATE AO CRIME ORGANIZADO
A Partir de: 02/02/2024 Até 02/02/2024
Quantidade: 80 horas

Processo N.:

Nome: (270176/22) SUZANNE SOUSA FERNANDES
Cargo/Função: (9200) ESCRIVAO DE POLICIA/LC318/407
Un. Adm: (177288) DEL DE POLICIA DE GUARANTA DO NORTE
A Partir de: 02/02/2024 Até 02/02/2024
Quantidade: 80 horas

Processo N.:

Nome: (259906/1) TANALY COSTA VIEIRA
Cargo/Função: (11665) FUNCAO DGA 10 LC/266
Un. Adm: (164100) DIR DE EXECUCAO ESTRATEGICA
A Partir de: 02/02/2024 Até 02/02/2024
Quantidade: 80 horas

Processo N.:

Nome: (327262/1) TARCISIO HOLANDA RODRIGUES
Cargo/Função: (9175) INVESTIGADOR DE POLICIA/LC344/407
Un. Adm: (177580) DEL DE POLICIA DE JUARA
A Partir de: 03/02/2024 Até 03/02/2024
Quantidade: 80 horas

Processo N.:

Nome: (203593/4) TATIANE SALDANHA DA SILVA SALGADO
Cargo/Função: (9175) INVESTIGADOR DE POLICIA/LC344/407
Un. Adm: (134597) DEL REGIONAL DE TANGARA DA SERRA
A Partir de: 02/02/2024 Até 02/02/2024
Quantidade: 72 horas

Processo N.:

Nome: (58143/2) TEONILIO DA ROCHA ALMEIDA
Cargo/Função: (9200) ESCRIVAO DE POLICIA/LC318/407
Un. Adm: (133353) DELEGACIA REGIONAL DE ALTA FLORESTA
A Partir de: 09/02/2024 Até 09/02/2024
Quantidade: 56 horas

Processo N.:

Nome: (208178/2) TONY ALVES FERREIRA PRADO
Cargo/Função: (9175) INVESTIGADOR DE POLICIA/LC344/407
Un. Adm: (177342) DEL DE POLICIA DE CONFRESA
A Partir de: 16/02/2024 Até 16/02/2024
Quantidade: 80 horas

Processo N.:

Nome: (259862/1) UILIAN BARBOSA DOS SANTOS
Cargo/Função: (9175) INVESTIGADOR DE POLICIA/LC344/407
Un. Adm: (133841) DEL DE POLICIA DE JUINA
A Partir de: 01/02/2024 Até 01/02/2024
Quantidade: 8 horas

Processo N.:

Nome: (250383/2) ULYSSES CABRAL DE ARAUJO
Cargo/Função: (9175) INVESTIGADOR DE POLICIA/LC344/407
Un. Adm: (177342) DEL DE POLICIA DE CONFRESA
A Partir de: 01/02/2024 Até 01/02/2024
Quantidade: 80 horas

Processo N.:

Nome: (259972/1) UNAQUI ELIAS CARLINI DA ROCHA
Cargo/Função: (9175) INVESTIGADOR DE POLICIA/LC344/407
Un. Adm: (134244) DEL DE POLICIA DE JUSCIMEIRA
A Partir de: 01/02/2024 Até 01/02/2024
Quantidade: 80 horas

Processo N.:

Nome: (98745/2) VALDEIR DOS PASSOS
Cargo/Função: (9175) INVESTIGADOR DE POLICIA/LC344/407
Un. Adm: (134244) DEL DE POLICIA DE JUSCIMEIRA
A Partir de: 02/02/2024 Até 02/02/2024
Quantidade: 80 horas

Processo N.:

Nome: (203970/1) VALDERSON VALERIO DA SILVA
Cargo/Função: (11630) DGA-9 SERVIDOR
Un. Adm: (164275) GER OPERACOES DE INTELIGENCIA
SEGURANCA PUBLICA
A Partir de: 01/02/2024 Até 01/02/2024
Quantidade: 80 horas

Processo N.:

Nome: (39125/5) VALDETE NOGAROTO RAMIRES
 Cargo/Função: (9175) INVESTIGADOR DE POLICIA/LC344/407
 Un. Adm: (133353) DELEGACIA REGIONAL DE ALTA FLORESTA
 A Partir de: 01/02/2024 Até 01/02/2024
 Quantidade: 80 horas

Processo N.:

Nome: (113830/25) VALMIR DE SOUSA VENTURA
 Cargo/Função: (9175) INVESTIGADOR DE POLICIA/LC344/407
 Un. Adm: (177342) DEL DE POLICIA DE CONFRESA
 A Partir de: 03/02/2024 Até 03/02/2024
 Quantidade: 72 horas

Processo N.:

Nome: (327219/1) VANESSA FERREIRA BARBOSA
 Cargo/Função: (9175) INVESTIGADOR DE POLICIA/LC344/407
 Un. Adm: (177288) DEL DE POLICIA DE GUARANTA DO NORTE
 A Partir de: 01/02/2024 Até 01/02/2024
 Quantidade: 80 horas

Processo N.:

Nome: (268226/1) VICTOR MATHEUS LEAL RODRIGUES DE ALMEIDA
 Cargo/Função: (9175) INVESTIGADOR DE POLICIA/LC344/407
 Un. Adm: (193623) DEL REGIONAL DE VILA RICA
 A Partir de: 03/02/2024 Até 03/02/2024
 Quantidade: 80 horas

Processo N.:

Nome: (230863/2) VINICIUS ALECRIM COSTA
 Cargo/Função: (9175) INVESTIGADOR DE POLICIA/LC344/407
 Un. Adm: (164356) GER DE COMBATE AO CRIME ORGANIZADO
 A Partir de: 01/02/2024 Até 01/02/2024
 Quantidade: 80 horas

Processo N.:

Nome: (234497/1) VINICIUS ALVES CAMARA
 Cargo/Função: (9175) INVESTIGADOR DE POLICIA/LC344/407
 Un. Adm: (164372) GER DE OPERACOES ESPECIAIS
 A Partir de: 05/02/2024 Até 05/02/2024
 Quantidade: 64 horas

Processo N.:

Nome: (259922/1) VINICIUS RAMON AGUIAR
 Cargo/Função: (9175) INVESTIGADOR DE POLICIA/LC344/407
 Un. Adm: (133841) DEL DE POLICIA DE JUINA
 A Partir de: 02/02/2024 Até 02/02/2024
 Quantidade: 80 horas

Processo N.:

Nome: (118885/2) WAGNER PINHEIRO DE SOUZA
 Cargo/Função: (9175) INVESTIGADOR DE POLICIA/LC344/407
 Un. Adm: (164372) GER DE OPERACOES ESPECIAIS
 A Partir de: 03/02/2024 Até 03/02/2024
 Quantidade: 72 horas

Processo N.:

Nome: (268210/1) WALLACE CRISOSTOMO FREITAS
 Cargo/Função: (9175) INVESTIGADOR DE POLICIA/LC344/407
 Un. Adm: (134058) DEL REGIONAL DE RONDONOPOLIS
 A Partir de: 01/02/2024 Até 01/02/2024
 Quantidade: 80 horas

Processo N.:

Nome: (259945/1) WALLACE LARA CRUZ DE OLIVEIRA
 Cargo/Função: (9175) INVESTIGADOR DE POLICIA/LC344/407
 Un. Adm: (164356) GER DE COMBATE AO CRIME ORGANIZADO
 A Partir de: 01/02/2024 Até 01/02/2024
 Quantidade: 80 horas

Processo N.:

Nome: (208213/2) WANDERSON ALVES DE SOUZA
 Cargo/Função: (11665) FUNCAO DGA 10 LC/266
 Un. Adm: (177580) DEL DE POLICIA DE JUARA
 A Partir de: 02/02/2024 Até 02/02/2024
 Quantidade: 80 horas

Processo N.:

Nome: (327210/1) WANDERSON PAULINO CORREA
 Cargo/Função: (9175) INVESTIGADOR DE POLICIA/LC344/407
 Un. Adm: (133892) DEL DE POLICIA DE JURUENA
 A Partir de: 01/02/2024 Até 01/02/2024
 Quantidade: 80 horas

Processo N.:

Nome: (118827/2) WANKER FERREIRA MEDEIROS
 Cargo/Função: (9175) INVESTIGADOR DE POLICIA/LC344/407
 Un. Adm: (164372) GER DE OPERACOES ESPECIAIS
 A Partir de: 02/02/2024 Até 02/02/2024
 Quantidade: 80 horas

Processo N.:

Nome: (234448/1) WEIDER CHAMOS DE ARRUDA
 Cargo/Função: (9200) ESCRIVAO DE POLICIA/LC318/407
 Un. Adm: (134171) DEL DE POLICIA DE JACIARA
 A Partir de: 01/02/2024 Até 01/02/2024
 Quantidade: 80 horas

Processo N.:

Nome: (259909/1) WELLINGTON HELBERT DE OLIVEIRA RAMOS
 Cargo/Função: (9175) INVESTIGADOR DE POLICIA/LC344/407
 Un. Adm: (164372) GER DE OPERACOES ESPECIAIS
 A Partir de: 03/02/2024 Até 03/02/2024
 Quantidade: 72 horas

Processo N.:

Nome: (327137/1) WESLEY DE ARAUJO
 Cargo/Função: (9200) ESCRIVAO DE POLICIA/LC318/407
 Un. Adm: (177342) DEL DE POLICIA DE CONFRESA
 A Partir de: 02/02/2024 Até 02/02/2024
 Quantidade: 80 horas

Processo N.:

Nome: (230644/2) WESLEY HENRIQUE DE SIQUEIRA SILVA
 Cargo/Função: (9175) INVESTIGADOR DE POLICIA/LC344/407
 Un. Adm: (164372) GER DE OPERACOES ESPECIAIS
 A Partir de: 03/02/2024 Até 03/02/2024
 Quantidade: 72 horas

Processo N.:

Nome: (268078/1) WOSHIGTON KESTER VIEIRA
 Cargo/Função: (9175) INVESTIGADOR DE POLICIA/LC344/407
 Un. Adm: (133841) DEL DE POLICIA DE JUINA
 A Partir de: 02/02/2024 Até 02/02/2024
 Quantidade: 80 horas

PUBLICADA, REGISTRADA, CUMpra-SE.
 Cuiabá-MT, 15 de Março de 2024.
 Daniela Silveira Maidel
 Delegada Geral da Polícia Judiciária Civil

Protocolo 1558861

BOLETIM DE PESSOAL/PJC/00230/2024
 15/03/2024

DE:

O(A) Delegada Geral da Polícia Judiciária Civil no uso de suas atribuições que lhes são conferidas por lei,

Resolve: DEFERIR

Evento: LICENCA PARA TRATAMENTO DE SAUDE

Processo N.:

Nome: (70208/4) LOURINETE RAMOS BARBOSA
 Cargo/Função: (9200) ESCRIVAO DE POLICIA/LC318/407
 Un. Adm: (133680) DEL ESP DE ROUBOS E FURTOS DE CACERES
 A Partir de: 20/02/2024 Até 20/03/2024

Processo N.:

Nome: (253508/1) NEIDE RODRIGUES ROMANI
 Cargo/Função: (5349) ANALISTA ADMINISTRATIVO L 10052
 Un. Adm: (180874) GER DE APLICACAO DESENV SAUDE E SEGURANCA
 A Partir de: 19/02/2024 Até 29/03/2024

Processo N.:

Nome: (136457/1) SIDNEY MONTEIRO DE MATTOS
Cargo/Função: (9175) INVESTIGADOR DE POLICIA/LC344/407
Un. Adm: (133248) DEL DE POL DE CHAPADA DOS GUIMARAES
A Partir de: 01/03/2024 Até30/03/2024

PUBLICADA, REGISTRADA, CUMpra-SE.
Cuiabá-MT, 15 de Março de 2024.
Daniela Silveira Maidel
Delegada Geral da Polícia Judiciária Civil

Protocolo 1558862

BOLETIM DE PESSOAL/PJC/00231/2024
15/03/2024

DE:

O(A) Delegada Geral da Polícia Judiciária Civil no uso de suas atribuições que lhes são conferidas por lei,

Resolve: DEFERIR

Evento: LICENCA PARA TRATAMENTO DE SAUDE EM PESSOA DA FAMILIA

Processo N.:

Nome: (88670/14) CLEIDENIL DOS SANTOS SILVA
Cargo/Função: (9175) INVESTIGADOR DE POLICIA/LC344/407
Un. Adm: (133086) DEL ESP DE DEFESA DA MULHER CBA
A Partir de: 17/01/2024 Até15/02/2024

PUBLICADA, REGISTRADA, CUMpra-SE.
Cuiabá-MT, 15 de Março de 2024.
Daniela Silveira Maidel
Delegada Geral da Polícia Judiciária Civil

Protocolo 1558863

BOLETIM DE PESSOAL/PJC/00232/2024
15/03/2024

DE:

O(A) Delegada Geral da Polícia Judiciária Civil no uso de suas atribuições que lhes são conferidas por lei,

Resolve: CONCEDER

Evento: LICENCA A GESTANTE

Processo N.:

Nome: (259625/1) ANA ANGELICA ARAUJO VASCONCELOS DE FREITAS
Cargo/Função: (9200) ESCRIVAO DE POLICIA/LC318/407
Un. Adm: (212938) 1 DEL DE POLICIA DE BARRA DO GARCAS
A Partir de: 23/02/2024 Até20/08/2024

PUBLICADA, REGISTRADA, CUMpra-SE.
Cuiabá-MT, 15 de Março de 2024.
Daniela Silveira Maidel
Delegada Geral da Polícia Judiciária Civil

Protocolo 1558864

BOLETIM DE PESSOAL/PJC/00233/2024
15/03/2024

DE:

O(A) Delegada Geral da Polícia Judiciária Civil no uso de suas atribuições que lhes são conferidas por lei,

Resolve: DEFERIR

Evento: LICENCA PREMIO - GOZO

Processo N.: PJC-PRO-2024/02569

Nome: (23899/1) CARLOS DE JESUS PINTO
Cargo/Função: (9175) INVESTIGADOR DE POLICIA/LC344/407
Quinquênio de Referência: 18/09/2016 Ate 17/09/2021
A Partir de: 05/03/2024 Até03/04/2024

Processo N.: PJC-PRO-2024/02429

Nome: (88775/2) DANIEL SILVA DE OLIVEIRA
Cargo/Função: (9175) INVESTIGADOR DE POLICIA/LC344/407
Quinquênio de Referência: 22/06/2016 Ate 21/06/2021
A Partir de: 15/03/2024 Até24/03/2024

Processo N.: PJC-PRO-2024/02618

Nome: (97368/1) EDILEUZA GONCALVES FERREIRA
Cargo/Função: (9175) INVESTIGADOR DE POLICIA/LC344/407
Quinquênio de Referência: 18/03/2017 Ate 17/03/2022
A Partir de: 01/04/2024 Até30/04/2024

Processo N.: PJC-PRO-2024/02860

Nome: (97489/1) EDISON CARLOS MARTINELI
Cargo/Função: (9175) INVESTIGADOR DE POLICIA/LC344/407
Quinquênio de Referência: 18/03/2007 Ate 17/03/2012
A Partir de: 01/04/2024 Até10/04/2024

Processo N.: PJC-PRO-2024/02468

Nome: (108203/1) ILDEMAR DE SOUZA CAMPOS
Cargo/Função: (9175) INVESTIGADOR DE POLICIA/LC344/407
Quinquênio de Referência: 06/05/2018 Ate 05/05/2023
A Partir de: 03/10/2024 Até01/11/2024

Processo N.: PJC-PRO-2024/02468

Nome: (108203/1) ILDEMAR DE SOUZA CAMPOS
Cargo/Função: (9175) INVESTIGADOR DE POLICIA/LC344/407
Quinquênio de Referência: 06/05/2018 Ate 05/05/2023
A Partir de: 04/08/2024 Até02/09/2024

Processo N.: PJC-PRO-2024/02468

Nome: (108203/1) ILDEMAR DE SOUZA CAMPOS
Cargo/Função: (9175) INVESTIGADOR DE POLICIA/LC344/407
Quinquênio de Referência: 06/05/2018 Ate 05/05/2023
A Partir de: 03/09/2024 Até02/10/2024

Processo N.: PJC-PRO-2024/02639

Nome: (62601/3) ILVIO PAULO BALSAN
Cargo/Função: (9175) INVESTIGADOR DE POLICIA/LC344/407
Quinquênio de Referência: 24/09/2011 Ate 23/09/2016
A Partir de: 01/07/2024 Até30/07/2024

Processo N.: PJC-PRO-2024/02436

Nome: (139589/2) JESSICA MANEA ALVES DA CRUZ
Cargo/Função: (9175) INVESTIGADOR DE POLICIA/LC344/407
Quinquênio de Referência: 26/01/2015 Ate 25/01/2020
A Partir de: 10/03/2024 Até07/06/2024

Processo N.: PJC-PRO-2024/02294

Nome: (97373/1) JOADILSON TOMAS MARTINS
Cargo/Função: (9175) INVESTIGADOR DE POLICIA/LC344/407
Quinquênio de Referência: 18/03/2012 Ate 17/03/2017
A Partir de: 01/03/2024 Até30/03/2024

Processo N.: PJC-PRO-2024/02707

Nome: (136150/1) JOAO ROMANO DA SILVA JUNIOR
Cargo/Função: (2348) DELEGADO DE POLICIA
Quinquênio de Referência: 30/03/2007 Ate 29/03/2012
A Partir de: 11/03/2024 Até20/03/2024

Processo N.: PJC-PRO-2024/02293

Nome: (98357/2) JOEL DE QUEIROZ INACIO
Cargo/Função: (9175) INVESTIGADOR DE POLICIA/LC344/407
Quinquênio de Referência: 26/03/2002 Ate 25/03/2007
A Partir de: 11/05/2024 Até20/05/2024

Processo N.: PJC-PRO-2024/02435

Nome: (44117/1) JOSE VIEIRA DA CUNHA FILHO
Cargo/Função: (9175) INVESTIGADOR DE POLICIA/LC344/407
Quinquênio de Referência: 05/01/2018 Ate 04/01/2023
A Partir de: 06/03/2024 Até20/03/2024

Processo N.: PJC-PRO-2024/02793

Nome: (238478/1) JOSIANY APARECIDA SERRA
Cargo/Função: (9175) INVESTIGADOR DE POLICIA/LC344/407
Quinquênio de Referência: 18/07/2016 Ate 17/07/2021
A Partir de: 08/03/2024 Até17/03/2024

Processo N.: PJC-PRO-2024/02794

Nome: (238478/1) JOSIANY APARECIDA SERRA
Cargo/Função: (9175) INVESTIGADOR DE POLICIA/LC344/407
Quinquênio de Referência: 18/07/2016 Ate 17/07/2021
A Partir de: 18/03/2024 Até27/03/2024

Processo N.: PJC-PRO-2024/02367

Nome: (110746/2) LARISSA DAMACENA DUARTE DE SOUSA
Cargo/Função: (9175) INVESTIGADOR DE POLICIA/LC344/407
Quinquênio de Referência: 27/10/2008 Ate 26/10/2013
A Partir de: 02/05/2024 Até11/05/2024

Processo N.: PJC-PRO-2024/02369

Nome: (110746/2) LARISSA DAMACENA DUARTE DE SOUSA
Cargo/Função: (9175) INVESTIGADOR DE POLICIA/LC344/407
Quinquênio de Referência: 27/10/2008 Ate 26/10/2013
A Partir de: 22/04/2024 Até01/05/2024

Processo N.: PJC-REQ-2024/00748

Nome: (136325/1) LEONARDO NYDAIE DE BRITO ALMEIDA
Cargo/Função: (9175) INVESTIGADOR DE POLICIA/LC344/407
Quinquênio de Referência: 30/03/2012 Ate 29/03/2017
A Partir de: 21/11/2024 Até30/11/2024

Processo N.: PJC-REQ-2024/00748

Nome: (136325/1) LEONARDO NYDAIE DE BRITO ALMEIDA
Cargo/Função: (9175) INVESTIGADOR DE POLICIA/LC344/407
Quinquênio de Referência: 30/03/2012 Ate 29/03/2017
A Partir de: 01/07/2024 Até10/07/2024

Processo N.: PJC-REQ-2024/00748

Nome: (136325/1) LEONARDO NYDAIE DE BRITO ALMEIDA
Cargo/Função: (9175) INVESTIGADOR DE POLICIA/LC344/407
Quinquênio de Referência: 30/03/2012 Ate 29/03/2017
A Partir de: 23/04/2024 Até02/05/2024

Processo N.: PJC-PRO-2024/02795

Nome: (137971/5) MACIO MEDEIROS DA SILVA
Cargo/Função: (9175) INVESTIGADOR DE POLICIA/LC344/407
Quinquênio de Referência: 02/06/2008 Ate 01/06/2013
A Partir de: 15/04/2024 Até14/05/2024

Processo N.: PJC-PRO-2024/02484

Nome: (118658/4) MARIELL ANTONINI DIAS VIANA
Cargo/Função: (2348) DELEGADO DE POLICIA
Quinquênio de Referência: 19/07/2012 Ate 18/07/2017
A Partir de: 08/07/2024 Até17/07/2024

Processo N.: PJC-PRO-2024/02763

Nome: (268038/1) MARIZIANE APARECIDA ROSIAK
Cargo/Função: (9200) ESCRIVAO DE POLICIA/LC318/407
Quinquênio de Referência: 19/02/2016 Ate 18/02/2021
A Partir de: 15/04/2024 Até24/04/2024

Processo N.: PJC-PRO-2024/02322

Nome: (137445/1) MAURO SERGIO GOMES
Cargo/Função: (9175) INVESTIGADOR DE POLICIA/LC344/407
Quinquênio de Referência: 15/05/2012 Ate 14/05/2017
A Partir de: 01/04/2024 Até30/04/2024

Processo N.: PJC-PRO-2024/02767

Nome: (95964/1) NEIDEMAR CONCEICAO DE MORAES SOUZA
Cargo/Função: (9175) INVESTIGADOR DE POLICIA/LC344/407
Quinquênio de Referência: 24/09/2016 Ate 23/09/2021
A Partir de: 18/03/2024 Até01/04/2024

Processo N.: PJC-PRO-2024/02725

Nome: (238745/1) RICARDO RODRIGUES DE ALMEIDA
Cargo/Função: (9175) INVESTIGADOR DE POLICIA/LC344/407
Quinquênio de Referência: 18/07/2011 Ate 17/07/2016
A Partir de: 08/04/2024 Até17/04/2024

Processo N.: PJC-REQ-2024/00758

Nome: (234849/1) RONI DE FRANCA BARCELOS
Cargo/Função: (9200) ESCRIVAO DE POLICIA/LC318/407
Quinquênio de Referência: 26/07/2016 Ate 25/07/2021
A Partir de: 08/03/2024 Até17/03/2024

Processo N.: PJC-PRO-2024/01682

Nome: (268110/1) RUBENS RODRIGUES DINIZ DE AGUIRRE
Cargo/Função: (9175) INVESTIGADOR DE POLICIA/LC344/407
Quinquênio de Referência: 19/02/2016 Ate 18/02/2021
A Partir de: 17/06/2024 Até16/07/2024

Processo N.: PJC-PRO-2024/02119

Nome: (90395/4) RUGINA CRISTINA TABORELLI DE OLIVEIRA
Cargo/Função: (9175) INVESTIGADOR DE POLICIA/LC344/407
Quinquênio de Referência: 02/06/2013 Ate 01/06/2018
A Partir de: 06/03/2024 Até15/03/2024

Processo N.: PJC-PRO-2024/02686

Nome: (242523/1) SIDARTA VIDIGAL DE ALMEIDA
Cargo/Função: (2348) DELEGADO DE POLICIA
Quinquênio de Referência: 19/07/2012 Ate 18/07/2017
A Partir de: 13/03/2024 Até22/03/2024

Processo N.: PJC-PRO-2024/02450

Nome: (234284/1) THIAGO FERREIRA GOMES NERY
Cargo/Função: (9200) ESCRIVAO DE POLICIA/LC318/407
Quinquênio de Referência: 22/07/2011 Ate 21/07/2016
A Partir de: 01/05/2024 Até10/05/2024

Processo N.: PJC-PRO-2024/02653

Nome: (97422/1) VANDERLEIA DA SILVA ARAUJO
Cargo/Função: (9175) INVESTIGADOR DE POLICIA/LC344/407
Quinquênio de Referência: 18/03/2012 Ate 17/03/2017
A Partir de: 14/03/2024 Até28/03/2024

Processo N.: PJC-PRO-2024/02439

Nome: (78311/4) WALDEMAR CASTRO ALVES CUNHA
Cargo/Função: (9175) INVESTIGADOR DE POLICIA/LC344/407
Quinquênio de Referência: 24/11/2008 Ate 23/11/2013
A Partir de: 04/03/2024 Até02/04/2024

Processo N.: PJC-PRO-2024/02178

Nome: (229864/2) WALLYSON RENAN BERTULIO BISPO
Cargo/Função: (9175) INVESTIGADOR DE POLICIA/LC344/407
Quinquênio de Referência: 19/02/2016 Ate 18/02/2021
A Partir de: 02/03/2024 Até31/03/2024

PUBLICADA, REGISTRADA, CUMpra-SE.

Cuiabá-MT, 15 de Março de 2024.

Daniela Silveira Maidel

Delegada Geral da Polícia Judiciária Civil

Protocolo 1558865

PMMT

POLÍCIA MILITAR

BOLETIM DE PESSOAL/PM/00120/2024
15/03/2024

DE:

O(A) Comandante Geral da PM-MT no uso de suas atribuições que lhes são conferidas por lei,

Resolve: DEFERIR

Evento: LICENÇA P/ TRATAMENTO SAUDE PESSOA DA FAMILIA - MILITAR

Processo N.:

Nome: (266401/1) LUCAS DE SOUZA AZEVEDO
Cargo/Função: (8909) SOLDADO LC 541/2014
Un. Adm: (219975) 8 CIA INDEPENDENTE DE PM SEDE CAMPO VERDE

VERDE

A Partir de: 23/01/2024 Até26/01/2024

PUBLICADA, REGISTRADA, CUMpra-SE.

Cuiabá-MT, 15 de Março de 2024.

CEL. PM Alexandre Correa Mendes

Comandante Geral da PM-MT

Protocolo 1558761

BOLETIM DE PESSOAL/PM/00121/2024
15/03/2024

DE:

O(A) Comandante Geral da PM-MT no uso de suas atribuições que lhes são conferidas por lei,

Resolve: DEFERIR

Evento: LICENCA PARA TRATAMENTO DE SAUDE

Processo N.:

Nome: (267037/1) FABIANO APARECIDO DA SILVA
Cargo/Função: (8909) SOLDADO LC 541/2014
Un. Adm: (221643) PEL PM FORCA TATICA
A Partir de: 02/03/2024 Até31/03/2024

Processo N.:

Nome: (279100/1) JOILSON DE NOVAIS DA SILVA
Cargo/Função: (8909) SOLDADO LC 541/2014
Un. Adm: (218723) 1 COMANDO REGIONAL CUIABA
A Partir de: 02/03/2024 Até09/06/2024

PUBLICADA, REGISTRADA, CUMpra-SE.

Cuiabá-MT, 15 de Março de 2024.

CEL. PM Alexandre Correa Mendes

Comandante Geral da PM-MT

Protocolo 1558762

BOLETIM DE PESSOAL/PM/00122/2024
15/03/2024

DE:

O(A) Comandante Geral da PM-MT no uso de suas atribuições que lhes são conferidas por lei,

Resolve: DEFERIR

Evento: LICENCA PREMIO - GOZO

Processo N.:

Nome: (107408/1) ANDERSON DOS SANTOS MELLO
Cargo/Função: (2218) SEGUNDO SARGENTO LC 541/2014
Quinquênio de Referência: 25/03/2013 Ate 24/03/2018
A Partir de: 21/08/2024 Até19/09/2024

Processo N.:

Nome: (107408/1) ANDERSON DOS SANTOS MELLO
Cargo/Função: (2218) SEGUNDO SARGENTO LC 541/2014
Quinquênio de Referência: 25/03/2013 Ate 24/03/2018
A Partir de: 29/05/2024 Até27/06/2024

Processo N.:

Nome: (118847/1) ARIEL ALLERSDORFER MORAES
Cargo/Função: (2218) SEGUNDO SARGENTO LC 541/2014
Quinquênio de Referência: 29/11/2014 Ate 28/11/2019
A Partir de: 04/10/2024 Até02/11/2024

Processo N.:

Nome: (99112/1) CARLOS DA SILVA DOS SANTOS
Cargo/Função: (2218) SEGUNDO SARGENTO LC 541/2014
Quinquênio de Referência: 26/03/2012 Ate 25/03/2017
A Partir de: 07/09/2024 Até05/11/2024

Processo N.:

Nome: (99112/1) CARLOS DA SILVA DOS SANTOS
Cargo/Função: (2218) SEGUNDO SARGENTO LC 541/2014
Quinquênio de Referência: 26/03/2002 Ate 25/03/2007
A Partir de: 10/04/2024 Até08/06/2024

Processo N.:

Nome: (99112/1) CARLOS DA SILVA DOS SANTOS
Cargo/Função: (2218) SEGUNDO SARGENTO LC 541/2014
Quinquênio de Referência: 26/03/2007 Ate 25/03/2012
A Partir de: 09/06/2024 Até06/09/2024

Processo N.:

Nome: (120453/1) CLODOALDO RODRIGUES SANTANA
Cargo/Função: (2218) SEGUNDO SARGENTO LC 541/2014
Quinquênio de Referência: 29/11/2014 Ate 28/11/2019
A Partir de: 02/08/2024 Até31/08/2024

Processo N.:

Nome: (120453/1) CLODOALDO RODRIGUES SANTANA
Cargo/Função: (2218) SEGUNDO SARGENTO LC 541/2014
Quinquênio de Referência: 29/11/2014 Ate 28/11/2019
A Partir de: 10/04/2024 Até09/05/2024

Processo N.:

Nome: (120453/1) CLODOALDO RODRIGUES SANTANA
Cargo/Função: (2218) SEGUNDO SARGENTO LC 541/2014
Quinquênio de Referência: 29/11/2014 Ate 28/11/2019
A Partir de: 18/11/2024 Até17/12/2024

Processo N.:

Nome: (107596/1) CREIDSON MENDES DE OLIVEIRA
Cargo/Função: (2218) SEGUNDO SARGENTO LC 541/2014
Quinquênio de Referência: 25/03/2013 Ate 24/03/2008
A Partir de: 22/03/2024 Até20/05/2024

Processo N.:

Nome: (107596/1) CREIDSON MENDES DE OLIVEIRA
Cargo/Função: (2218) SEGUNDO SARGENTO LC 541/2014
Quinquênio de Referência: 25/03/2013 Ate 24/03/2018
A Partir de: 18/10/2024 Até16/12/2024

Processo N.:

Nome: (107596/1) CREIDSON MENDES DE OLIVEIRA
Cargo/Função: (2218) SEGUNDO SARGENTO LC 541/2014
Quinquênio de Referência: 25/03/2013 Ate 24/03/2018
A Partir de: 19/08/2024 Até17/09/2024

Processo N.:

Nome: (230862/1) CRISTIANO KONZEN
Cargo/Função: (8895) CABO LC 541/2014
Quinquênio de Referência: 07/02/2011 Ate 06/02/2016
A Partir de: 13/08/2024 Até11/09/2024

Processo N.:

Nome: (230933/1) DANIEL JOSE CARDOSO TAVARES
Cargo/Função: (8895) CABO LC 541/2014
Quinquênio de Referência: 07/02/2011 Ate 06/02/2016
A Partir de: 23/04/2024 Até22/05/2024

Processo N.:

Nome: (231998/1) DIEGO ANTONIO COSTA BRANDAO
Cargo/Função: (8895) CABO LC 541/2014
Quinquênio de Referência: 07/02/2011 Ate 06/02/2016
A Partir de: 30/10/2024 Até28/11/2024

Processo N.:

Nome: (72615/1) EDI MARCOS ROGERIO DA ROCHA
Cargo/Função: (2196) SUB-TENENTE LC 541/2014
Quinquênio de Referência: 03/07/2013 Ate 02/07/2018
A Partir de: 30/07/2024 Até27/10/2024

Processo N.:

Nome: (66954/5) ELAINE CRISTINA QUEIROZ DA SILVA MONTEPO
Cargo/Função: (2196) SUB-TENENTE LC 541/2014
Quinquênio de Referência: 26/03/2002 Ate 25/03/2007
A Partir de: 19/04/2024 Até17/06/2024

Processo N.:

Nome: (66954/5) ELAINE CRISTINA QUEIROZ DA SILVA MONTEPO
Cargo/Função: (2196) SUB-TENENTE LC 541/2014
Quinquênio de Referência: 26/03/2007 Ate 25/03/2012
A Partir de: 18/06/2024 Até16/08/2024

Processo N.:

Nome: (66954/5) ELAINE CRISTINA QUEIROZ DA SILVA MONTEPO
Cargo/Função: (2196) SUB-TENENTE LC 541/2014
Quinquênio de Referência: 26/03/2012 Ate 25/03/2017
A Partir de: 17/08/2024 Até15/09/2024

Processo N.:

Nome: (230894/1) ELTON SURUBI DA SILVA
Cargo/Função: (8895) CABO LC 541/2014
Quinquênio de Referência: 07/02/2011 Ate 06/02/2016
A Partir de: 17/07/2024 Até15/08/2024

Processo N.:

Nome: (120287/1) EUDES MARCOS DE BRITO GARCIA
Cargo/Função: (2218) SEGUNDO SARGENTO LC 541/2014
Quinquênio de Referência: 29/11/2009 Ate 28/11/2014
A Partir de: 01/10/2024 Até29/12/2024

Processo N.:

Nome: (120287/1) EUDES MARCOS DE BRITO GARCIA
Cargo/Função: (2218) SEGUNDO SARGENTO LC 541/2014
Quinquênio de Referência: 29/11/2004 Ate 28/11/2009
A Partir de: 13/04/2024 Até11/06/2024

Processo N.:

Nome: (98824/1) EVANDRO ANTONIO MAGALHAES
Cargo/Função: (2218) SEGUNDO SARGENTO LC 541/2014
Quinquênio de Referência: 26/03/2002 Ate 25/03/2007
A Partir de: 16/07/2024 Até14/08/2024

Processo N.:

Nome: (98824/1) EVANDRO ANTONIO MAGALHAES
Cargo/Função: (2218) SEGUNDO SARGENTO LC 541/2014
Quinquênio de Referência: 26/03/2012 Ate 25/03/2017
A Partir de: 13/11/2024 Até12/12/2024

Processo N.:

Nome: (98824/1) EVANDRO ANTONIO MAGALHAES
Cargo/Função: (2218) SEGUNDO SARGENTO LC 541/2014
Quinquênio de Referência: 26/03/2002 Ate 25/03/2007
A Partir de: 03/04/2024 Até01/06/2024

Processo N.:

Nome: (208088/1) FABRICIO ALBUES MACIEL
Cargo/Função: (2226) TERCEIRO SARGENTO LC 541/2014
Quinquênio de Referência: 07/10/2008 Ate 09/10/2013
A Partir de: 22/05/2024 Até20/06/2024

Processo N.:

Nome: (208088/1) FABRICIO ALBUES MACIEL
Cargo/Função: (2226) TERCEIRO SARGENTO LC 541/2014
Quinquênio de Referência: 10/10/2013 Ate 09/10/2018
A Partir de: 17/07/2024 Até14/10/2024

Processo N.:

Nome: (118476/1) FRANCISCO SILVINO DE SOUZA NETO
Cargo/Função: (2226) TERCEIRO SARGENTO LC 541/2014
Quinquênio de Referência: 10/11/2009 Ate 28/11/2014
A Partir de: 26/03/2024 Até24/04/2024

Processo N.:

Nome: (107913/1) GENIVALDO MEIRA RODRIGUES
Cargo/Função: (2218) SEGUNDO SARGENTO LC 541/2014
Quinquênio de Referência: 25/03/2008 Ate 24/03/2013
A Partir de: 20/03/2024 Até18/04/2024

Processo N.:

Nome: (208237/1) GEYSON KATSJIRO YAMASSAKI
Cargo/Função: (2226) TERCEIRO SARGENTO LC 541/2014
Quinquênio de Referência: 07/10/2013 Ate 09/10/2018
A Partir de: 15/11/2024 Até14/12/2024

Processo N.:

Nome: (72860/1) GILBERTO NATANAEL NUNES MACIEL
Cargo/Função: (2210) PRIMEIRO SARGENTO LC 541/2014
Quinquênio de Referência: 03/07/2008 Ate 02/07/2013
A Partir de: 20/03/2024 Até17/06/2024

Processo N.:

Nome: (72860/1) GILBERTO NATANAEL NUNES MACIEL
Cargo/Função: (2210) PRIMEIRO SARGENTO LC 541/2014
Quinquênio de Referência: 03/07/2013 Ate 02/07/2018
A Partir de: 16/09/2024 Até14/12/2024

Processo N.:

Nome: (118955/1) GLAUBER PERES FARIAS
Cargo/Função: (2226) TERCEIRO SARGENTO LC 541/2014
Quinquênio de Referência: 29/11/2014 Ate 28/11/2019
A Partir de: 01/12/2024 Até30/12/2024

Processo N.:

Nome: (118955/1) GLAUBER PERES FARIAS
Cargo/Função: (2226) TERCEIRO SARGENTO LC 541/2014
Quinquênio de Referência: 29/11/2014 Ate 28/11/2019
A Partir de: 19/06/2024 Até18/07/2024

Processo N.:

Nome: (118955/1) GLAUBER PERES FARIAS
Cargo/Função: (2226) TERCEIRO SARGENTO LC 541/2014
Quinquênio de Referência: 29/11/2014 Ate 28/11/2019
A Partir de: 18/09/2024 Até17/10/2024

Processo N.:

Nome: (102992/1) HUDSON JOSE SOARES DE AMORIM
Cargo/Função: (2218) SEGUNDO SARGENTO LC 541/2014
Quinquênio de Referência: 18/10/2007 Ate 17/10/2012
A Partir de: 05/07/2024 Até03/08/2024

Processo N.:

Nome: (102992/1) HUDSON JOSE SOARES DE AMORIM
Cargo/Função: (2218) SEGUNDO SARGENTO LC 541/2014
Quinquênio de Referência: 18/10/2007 Ate 17/10/2012
A Partir de: 04/08/2024 Até02/09/2024

Processo N.:

Nome: (120149/1) IZAIAS ARRUDA DE SOUZA
Cargo/Função: (2218) SEGUNDO SARGENTO LC 541/2014
Quinquênio de Referência: 29/11/2014 Ate 28/11/2019
A Partir de: 03/04/2024 Até01/07/2024

Processo N.:

Nome: (108004/1) JERBER JUNIO PAISANO SILVA
Cargo/Função: (2218) SEGUNDO SARGENTO LC 541/2014
Quinquênio de Referência: 25/03/2008 Ate 24/03/2013
A Partir de: 10/06/2024 Até09/07/2024

Processo N.:

Nome: (108004/1) JERBER JUNIO PAISANO SILVA
Cargo/Função: (2218) SEGUNDO SARGENTO LC 541/2014
Quinquênio de Referência: 25/03/2007 Ate 24/03/2008
A Partir de: 11/04/2024 Até09/06/2024

Processo N.:

Nome: (98447/1) JOAO BATISTA DE OLIVEIRA AMORIM
Cargo/Função: (2218) SEGUNDO SARGENTO LC 541/2014
Quinquênio de Referência: 26/03/2007 Ate 25/03/2012
A Partir de: 31/07/2024 Até29/08/2024

Processo N.:

Nome: (98447/1) JOAO BATISTA DE OLIVEIRA AMORIM
Cargo/Função: (2218) SEGUNDO SARGENTO LC 541/2014
Quinquênio de Referência: 26/03/2007 Ate 25/03/2012
A Partir de: 13/11/2024 Até12/12/2024

Processo N.:

Nome: (98447/1) JOAO BATISTA DE OLIVEIRA AMORIM
Cargo/Função: (2218) SEGUNDO SARGENTO LC 541/2014
Quinquênio de Referência: 26/03/2007 Ate 25/03/2012
A Partir de: 31/05/2024 Até29/06/2024

Processo N.:

Nome: (90878/1) JOAO FELIX PEREIRA JUNIOR
Cargo/Função: (2218) SEGUNDO SARGENTO LC 541/2014
Quinquênio de Referência: 13/11/2015 Ate 12/11/2020
A Partir de: 28/08/2024 Até26/09/2024

Processo N.:

Nome: (90878/1) JOAO FELIX PEREIRA JUNIOR
Cargo/Função: (2218) SEGUNDO SARGENTO LC 541/2014
Quinquênio de Referência: 13/11/2005 Ate 12/11/2010
A Partir de: 10/04/2024 Até09/05/2024

Processo N.:

Nome: (90878/1) JOAO FELIX PEREIRA JUNIOR
Cargo/Função: (2218) SEGUNDO SARGENTO LC 541/2014
Quinquênio de Referência: 13/11/2005 Ate 12/11/2010
A Partir de: 26/06/2024 Até25/07/2024

Processo N.:

Nome: (90878/1) JOAO FELIX PEREIRA JUNIOR
Cargo/Função: (2218) SEGUNDO SARGENTO LC 541/2014
Quinquênio de Referência: 13/11/2015 Ate 12/11/2020
A Partir de: 20/11/2024 Até19/12/2024

Processo N.:

Nome: (37786/1) JOAO NOEL ALVES DE LIMA
Cargo/Função: (2210) PRIMEIRO SARGENTO LC 541/2014
Quinquênio de Referência: 06/08/1995 Ate 05/08/2000
A Partir de: 24/06/2024 Até21/09/2024

Processo N.:

Nome: (37786/1) JOAO NOEL ALVES DE LIMA
Cargo/Função: (2210) PRIMEIRO SARGENTO LC 541/2014
Quinquênio de Referência: 06/08/2015 Ate 05/08/2020
A Partir de: 01/05/2025 Até29/07/2025

Processo N.:

Nome: (37786/1) JOAO NOEL ALVES DE LIMA
Cargo/Função: (2210) PRIMEIRO SARGENTO LC 541/2014
Quinquênio de Referência: 06/08/1990 Ate 05/08/1995
A Partir de: 26/03/2024 Até23/06/2024

Processo N.:

Nome: (111126/1) JOAQUIM PIRES DA SILVA FILHO
Cargo/Função: (2218) SEGUNDO SARGENTO LC 541/2014
Quinquênio de Referência: 27/10/2003 Ate 26/10/2008
A Partir de: 20/04/2024 Até19/05/2024

Processo N.:

Nome: (111126/1) JOAQUIM PIRES DA SILVA FILHO
Cargo/Função: (2218) SEGUNDO SARGENTO LC 541/2014
Quinquênio de Referência: 27/10/2003 Ate 26/10/2008
A Partir de: 24/02/2024 Até24/03/2024

Processo N.:

Nome: (111555/1) JOAREZ CRESCENTE DA SILVA
Cargo/Função: (2218) SEGUNDO SARGENTO LC 541/2014
Quinquênio de Referência: 25/11/2013 Ate 24/11/2018
A Partir de: 17/04/2024 Até15/06/2024

Processo N.:

Nome: (111555/1) JOAREZ CRESCENTE DA SILVA
Cargo/Função: (2218) SEGUNDO SARGENTO LC 541/2014
Quinquênio de Referência: 25/11/2013 Ate 24/11/2018
A Partir de: 16/06/2024 Até15/07/2024

Processo N.:

Nome: (229385/1) JOLLIVAN DE OLIVEIRA DELGADO
Cargo/Função: (8895) CABO LC 541/2014
Quinquênio de Referência: 07/02/2011 Ate 06/02/2016
A Partir de: 02/12/2024 Até31/12/2024

Processo N.:

Nome: (229385/1) JOLLIVAN DE OLIVEIRA DELGADO
Cargo/Função: (8895) CABO LC 541/2014
Quinquênio de Referência: 07/02/2011 Ate 06/02/2016
A Partir de: 30/06/2024 Até29/07/2024

Processo N.:

Nome: (229385/1) JOLLIVAN DE OLIVEIRA DELGADO
Cargo/Função: (8895) CABO LC 541/2014
Quinquênio de Referência: 07/02/2011 Ate 06/02/2016
A Partir de: 07/09/2024 Até06/10/2024

Processo N.:

Nome: (35377/1) JOSE MARIA DE CAMPOS
Cargo/Função: (2218) SEGUNDO SARGENTO LC 541/2014
Quinquênio de Referência: 17/07/2007 Ate 16/07/2009
A Partir de: 26/03/2024 Até24/04/2024

Processo N.:

Nome: (111571/1) JOSE SILVIO CARDOSO DE OLIVEIRA
Cargo/Função: (2218) SEGUNDO SARGENTO LC 541/2014
Quinquênio de Referência: 24/11/2008 Ate 23/11/2013
A Partir de: 30/10/2024 Até28/11/2024

Processo N.:

Nome: (111571/1) JOSE SILVIO CARDOSO DE OLIVEIRA
Cargo/Função: (2218) SEGUNDO SARGENTO LC 541/2014
Quinquênio de Referência: 24/11/2003 Ate 23/11/2008
A Partir de: 16/05/2024 Até14/06/2024

Processo N.:

Nome: (111571/1) JOSE SILVIO CARDOSO DE OLIVEIRA
Cargo/Função: (2218) SEGUNDO SARGENTO LC 541/2014
Quinquênio de Referência: 24/11/2003 Ate 23/11/2008
A Partir de: 04/09/2024 Até03/10/2024

Processo N.:

Nome: (120637/1) JUNIO CESAR DE OLIVEIRA LUZ
Cargo/Função: (2218) SEGUNDO SARGENTO LC 541/2014
Quinquênio de Referência: 29/11/2004 Ate 28/11/2009
A Partir de: 14/04/2024 Até12/06/2024

Processo N.:

Nome: (120637/1) JUNIO CESAR DE OLIVEIRA LUZ
Cargo/Função: (2218) SEGUNDO SARGENTO LC 541/2014
Quinquênio de Referência: 29/11/2009 Ate 28/11/2014
A Partir de: 19/07/2024 Até16/10/2024

Processo N.:

Nome: (231553/1) LECSSANDRO GOVEIA SOARES
Cargo/Função: (8895) CABO LC 541/2014
Quinquênio de Referência: 07/02/2011 Ate 06/02/2016
A Partir de: 25/09/2024 Até24/10/2024

Processo N.:

Nome: (118604/1) MARCELO GOMES SOBRINHO
Cargo/Função: (2218) SEGUNDO SARGENTO LC 541/2014
Quinquênio de Referência: 29/11/2004 Ate 28/11/2009
A Partir de: 21/05/2024 Até19/06/2024

Processo N.:

Nome: (118604/1) MARCELO GOMES SOBRINHO
Cargo/Função: (2218) SEGUNDO SARGENTO LC 541/2014
Quinquênio de Referência: 29/11/2009 Ate 28/11/2014
A Partir de: 16/07/2024 Até14/08/2024

Processo N.:

Nome: (118604/1) MARCELO GOMES SOBRINHO
Cargo/Função: (2218) SEGUNDO SARGENTO LC 541/2014
Quinquênio de Referência: 29/11/2009 Ate 28/11/2014
A Partir de: 10/09/2024 Até08/11/2024

Processo N.:

Nome: (118604/1) MARCELO GOMES SOBRINHO
Cargo/Função: (2218) SEGUNDO SARGENTO LC 541/2014
Quinquênio de Referência: 29/11/2004 Ate 28/11/2009
A Partir de: 26/03/2024 Até24/04/2024

Processo N.:

Nome: (108016/1) MARCIO GREYCK DA SILVA
Cargo/Função: (2218) SEGUNDO SARGENTO LC 541/2014
Quinquênio de Referência: 25/03/2003 Ate 24/03/2008
A Partir de: 20/03/2024 Até18/05/2024

Processo N.:

Nome: (108016/1) MARCIO GREYCK DA SILVA
Cargo/Função: (2218) SEGUNDO SARGENTO LC 541/2014
Quinquênio de Referência: 25/03/2013 Ate 24/03/2018
A Partir de: 21/09/2024 Até19/11/2024

Processo N.:

Nome: (108016/1) MARCIO GREYCK DA SILVA
Cargo/Função: (2218) SEGUNDO SARGENTO LC 541/2014
Quinquênio de Referência: 25/03/2008 Ate 24/03/2013
A Partir de: 19/05/2024 Até16/08/2024

Processo N.:

Nome: (231149/1) MARCOS AURELIO ESPINOSA PEREIRA
Cargo/Função: (8895) CABO LC 541/2014
Quinquênio de Referência: 07/02/2011 Ate 06/02/2016
A Partir de: 23/10/2024 Até21/11/2024

Processo N.:

Nome: (231149/1) MARCOS AURELIO ESPINOSA PEREIRA
Cargo/Função: (8895) CABO LC 541/2014
Quinquênio de Referência: 07/02/2011 Ate 06/02/2016
A Partir de: 03/07/2024 Até01/08/2024

Processo N.:

Nome: (43970/1) MAURO BENEDITO DE ALMEIDA
Cargo/Função: (2137) PRIMEIRO TENENTE LC 541/2014
Quinquênio de Referência: 01/02/2008 Ate 31/01/2013
A Partir de: 11/10/2024 Até08/01/2025

Processo N.:

Nome: (43970/1) MAURO BENEDITO DE ALMEIDA
Cargo/Função: (2137) PRIMEIRO TENENTE LC 541/2014
Quinquênio de Referência: 01/02/1993 Ate 31/01/1998
A Partir de: 14/06/2024 Até13/07/2024

Processo N.:

Nome: (43970/1) MAURO BENEDITO DE ALMEIDA
Cargo/Função: (2137) PRIMEIRO TENENTE LC 541/2014
Quinquênio de Referência: 01/02/1993 Ate 31/01/1998
A Partir de: 20/03/2024 Até18/04/2024

Processo N.:

Nome: (72586/1) MIGUEL DOS SANTOS JUSTINIANO
Cargo/Função: (2210) PRIMEIRO SARGENTO LC 541/2014
Quinquênio de Referência: 03/07/2008 Ate 02/07/2013
A Partir de: 07/05/2024 Até04/08/2024

Processo N.:

Nome: (72586/1) MIGUEL DOS SANTOS JUSTINIANO
Cargo/Função: (2210) PRIMEIRO SARGENTO LC 541/2014
Quinquênio de Referência: 03/07/2013 Ate 02/07/2018
A Partir de: 05/08/2024 Até03/10/2024

Processo N.:

Nome: (72741/1) MORACIR DA SILVA FIGUEIREDO
Cargo/Função: (2196) SUB-TENENTE LC 541/2014
Quinquênio de Referência: 03/07/1998 Ate 02/07/2003
A Partir de: 03/04/2024 Até01/06/2024

Processo N.:

Nome: (72741/1) MORACIR DA SILVA FIGUEIREDO
Cargo/Função: (2196) SUB-TENENTE LC 541/2014
Quinquênio de Referência: 03/07/2013 Ate 02/07/2013
A Partir de: 04/08/2024 Até02/10/2024

Processo N.:

Nome: (72741/1) MORACIR DA SILVA FIGUEIREDO
Cargo/Função: (2196) SUB-TENENTE LC 541/2014
Quinquênio de Referência: 03/07/2008 Ate 02/07/2013
A Partir de: 02/06/2024 Até01/07/2024

Processo N.:

Nome: (108026/1) OTONIEL SOARES MATOS
Cargo/Função: (2218) SEGUNDO SARGENTO LC 541/2014
Quinquênio de Referência: 25/03/2008 Ate 24/03/2013
A Partir de: 16/08/2024 Até14/09/2024

Processo N.:

Nome: (108026/1) OTONIEL SOARES MATOS
Cargo/Função: (2218) SEGUNDO SARGENTO LC 541/2014
Quinquênio de Referência: 25/03/2003 Ate 24/03/2008
A Partir de: 28/04/2024 Até26/06/2024

Processo N.:

Nome: (108026/1) OTONIEL SOARES MATOS
Cargo/Função: (2218) SEGUNDO SARGENTO LC 541/2014
Quinquênio de Referência: 25/03/2013 Ate 24/03/2018
A Partir de: 10/11/2024 Até07/02/2025

Processo N.:

Nome: (72694/1) PAULO PEREIRA DA COSTA
Cargo/Função: (2218) SEGUNDO SARGENTO LC 541/2014
Quinquênio de Referência: 03/07/1998 Ate 02/07/2003
A Partir de: 10/05/2024 Até07/08/2024

Processo N.:

Nome: (72694/1) PAULO PEREIRA DA COSTA
Cargo/Função: (2218) SEGUNDO SARGENTO LC 541/2014
Quinquênio de Referência: 03/07/2008 Ate 02/07/2013
A Partir de: 24/01/2025 Até24/03/2025

Processo N.:

Nome: (98867/1) PEDRO MARCIO RICALDES
Cargo/Função: (2196) SUB-TENENTE LC 541/2014
Quinquênio de Referência: 26/03/2007 Ate 25/03/2012
A Partir de: 28/08/2024 Até26/09/2024

Processo N.:

Nome: (98867/1) PEDRO MARCIO RICALDES
Cargo/Função: (2196) SUB-TENENTE LC 541/2014
Quinquênio de Referência: 26/03/2007 Ate 25/03/2012
A Partir de: 27/09/2024 Até25/11/2024

Processo N.:

Nome: (98867/1) PEDRO MARCIO RICALDES
Cargo/Função: (2196) SUB-TENENTE LC 541/2014
Quinquênio de Referência: 26/03/2002 Ate 25/03/2007
A Partir de: 24/04/2024 Até23/05/2024

Processo N.:

Nome: (231158/1) ROBERTO RIVELINO RODRIGUES DE SOUZA
Cargo/Função: (8895) CABO LC 541/2014
Quinquênio de Referência: 07/02/2011 Ate 06/02/2016
A Partir de: 04/10/2024 Até02/11/2024

Processo N.:

Nome: (108321/1) RONALDO ANTONIO DO NASCIMENTO
Cargo/Função: (2218) SEGUNDO SARGENTO LC 541/2014
Quinquênio de Referência: 25/03/2013 Ate 24/03/2018
A Partir de: 08/09/2024 Até06/12/2024

Processo N.:

Nome: (96370/3) RONYE MARCIO NUNES DE ARAUJO
Cargo/Função: (2218) SEGUNDO SARGENTO LC 541/2014
Quinquênio de Referência: 18/03/2013 Ate 17/03/2018
A Partir de: 14/07/2024 Até12/08/2024

Processo N.:

Nome: (96370/3) RONYE MARCIO NUNES DE ARAUJO
Cargo/Função: (2218) SEGUNDO SARGENTO LC 541/2014
Quinquênio de Referência: 18/03/2013 Ate 17/03/2018
A Partir de: 08/09/2024 Até07/10/2024

Processo N.:

Nome: (96370/3) RONYE MARCIO NUNES DE ARAUJO
Cargo/Função: (2218) SEGUNDO SARGENTO LC 541/2014
Quinquênio de Referência: 18/03/2013 Ate 17/03/2018
A Partir de: 24/03/2024 Até22/04/2024

Processo N.:

Nome: (110836/1) SALIN ALE DE CAMPOS UNTAR
Cargo/Função: (2226) TERCEIRO SARGENTO LC 541/2014
Quinquênio de Referência: 27/10/2013 Ate 26/10/2018
A Partir de: 17/07/2024 Até15/08/2024

Processo N.:

Nome: (110836/1) SALIN ALE DE CAMPOS UNTAR
Cargo/Função: (2226) TERCEIRO SARGENTO LC 541/2014
Quinquênio de Referência: 27/10/2013 Ate 26/10/2018
A Partir de: 04/09/2024 Até03/10/2024

Processo N.:

Nome: (110836/1) SALIN ALE DE CAMPOS UNTAR
Cargo/Função: (2226) TERCEIRO SARGENTO LC 541/2014
Quinquênio de Referência: 27/10/2008 Ate 26/10/2013
A Partir de: 22/05/2024 Até20/06/2024

Processo N.:

Nome: (110836/1) SALIN ALE DE CAMPOS UNTAR
Cargo/Função: (2226) TERCEIRO SARGENTO LC 541/2014
Quinquênio de Referência: 27/10/2013 Ate 26/10/2018
A Partir de: 01/11/2024 Até30/11/2024

Processo N.:

Nome: (232708/1) SANDRO JOSE DA SILVA
Cargo/Função: (8895) CABO LC 541/2014
Quinquênio de Referência: 07/02/2011 Ate 06/02/2016
A Partir de: 02/04/2024 Até01/05/2024

Processo N.:

Nome: (232708/1) SANDRO JOSE DA SILVA
Cargo/Função: (8895) CABO LC 541/2014
Quinquênio de Referência: 07/02/2011 Ate 06/02/2016
A Partir de: 28/05/2024 Até26/06/2024

Processo N.:

Nome: (232708/1) SANDRO JOSE DA SILVA
Cargo/Função: (8895) CABO LC 541/2014
Quinquênio de Referência: 07/02/2011 Ate 06/02/2016
A Partir de: 10/11/2024 Até09/12/2024

Processo N.:

Nome: (200131/2) SIDERLEI SEBASTIAO CUSTODIO MARTINS
Cargo/Função: (2226) TERCEIRO SARGENTO LC 541/2014
Quinquênio de Referência: 10/10/2008 Ate 09/10/2013
A Partir de: 16/04/2024 Até15/05/2024

Processo N.:

Nome: (200131/2) SIDERLEI SEBASTIAO CUSTODIO MARTINS
Cargo/Função: (2226) TERCEIRO SARGENTO LC 541/2014
Quinquênio de Referência: 10/10/2013 Ate 09/10/2018
A Partir de: 15/06/2024 Até14/07/2024

Processo N.:

Nome: (200131/2) SIDERLEI SEBASTIAO CUSTODIO MARTINS
Cargo/Função: (2226) TERCEIRO SARGENTO LC 541/2014
Quinquênio de Referência: 10/10/2013 Ate 09/10/2018
A Partir de: 14/08/2024 Até12/09/2024

Processo N.:

Nome: (200131/2) SIDERLEI SEBASTIAO CUSTODIO MARTINS
Cargo/Função: (2226) TERCEIRO SARGENTO LC 541/2014
Quinquênio de Referência: 10/10/2013 Ate 09/10/2018
A Partir de: 01/11/2024 Até30/11/2024

Processo N.:

Nome: (209183/1) THALISSON PAIVA RODRIGUES
Cargo/Função: (2226) TERCEIRO SARGENTO LC 541/2014
Quinquênio de Referência: 10/10/2013 Ate 09/10/2018
A Partir de: 22/10/2024 Até20/11/2024

Processo N.:

Nome: (209183/1) THALISSON PAIVA RODRIGUES
Cargo/Função: (2226) TERCEIRO SARGENTO LC 541/2014
Quinquênio de Referência: 10/10/2013 Ate 09/10/2018
A Partir de: 26/04/2024 Até25/05/2024

Processo N.:

Nome: (209183/1) THALISSON PAIVA RODRIGUES
Cargo/Função: (2226) TERCEIRO SARGENTO LC 541/2014
Quinquênio de Referência: 10/10/2013 Ate 09/10/2018
A Partir de: 17/07/2024 Até15/08/2024

Processo N.:

Nome: (208175/1) TIAGO DE SOUZA RIBEIRO
Cargo/Função: (2226) TERCEIRO SARGENTO LC 541/2014
Quinquênio de Referência: 10/10/2013 Ate 09/10/2018
A Partir de: 17/07/2024 Até15/08/2024

Processo N.:

Nome: (208175/1) TIAGO DE SOUZA RIBEIRO
Cargo/Função: (2226) TERCEIRO SARGENTO LC 541/2014
Quinquênio de Referência: 10/10/2013 Ate 09/10/2018
A Partir de: 11/09/2024 Até10/10/2024

Processo N.:

Nome: (231334/1) VAGNER ALMEIDA ASSONI
Cargo/Função: (8895) CABO LC 541/2014
Quinquênio de Referência: 07/02/2011 Ate 06/02/2016
A Partir de: 04/11/2024 Até03/12/2024

Processo N.:

Nome: (231334/1) VAGNER ALMEIDA ASSONI
Cargo/Função: (8895) CABO LC 541/2014
Quinquênio de Referência: 07/02/2011 Ate 06/02/2016
A Partir de: 30/04/2024 Até29/05/2024

Processo N.:

Nome: (98494/1) VICENTE FERREIRA JUNIOR
Cargo/Função: (2218) SEGUNDO SARGENTO LC 541/2014
Quinquênio de Referência: 26/03/2007 Ate 25/03/2012
A Partir de: 10/05/2024 Até08/07/2024

Processo N.:

Nome: (98494/1) VICENTE FERREIRA JUNIOR
Cargo/Função: (2218) SEGUNDO SARGENTO LC 541/2014
Quinquênio de Referência: 26/03/2012 Ate 25/03/2017
A Partir de: 02/10/2024 Até30/11/2024

Processo N.:

Nome: (98494/1) VICENTE FERREIRA JUNIOR
Cargo/Função: (2218) SEGUNDO SARGENTO LC 541/2014
Quinquênio de Referência: 26/03/2007 Ate 25/03/2012
A Partir de: 21/08/2024 Até19/09/2024

Processo N.:

Nome: (98494/1) VICENTE FERREIRA JUNIOR
Cargo/Função: (2218) SEGUNDO SARGENTO LC 541/2014
Quinquênio de Referência: 26/03/2007 Ate 25/03/2007
A Partir de: 10/04/2024 Até09/05/2024

Processo N.:

Nome: (231340/1) WANDERSON MACEDO DA SILVA
Cargo/Função: (8895) CABO LC 541/2014
Quinquênio de Referência: 07/02/2011 Ate 06/02/2016
A Partir de: 02/08/2024 Até31/08/2024

Processo N.:

Nome: (231340/1) WANDERSON MACEDO DA SILVA
Cargo/Função: (8895) CABO LC 541/2014
Quinquênio de Referência: 07/02/2011 Ate 06/02/2016
A Partir de: 20/11/2024 Até19/12/2024

Processo N.:

Nome: (231340/1) WANDERSON MACEDO DA SILVA
Cargo/Função: (8895) CABO LC 541/2014
Quinquênio de Referência: 07/02/2011 Ate 06/02/2016
A Partir de: 02/10/2024 Até31/10/2024

Processo N.:

Nome: (230753/1) WESLEY DA SILVA FERREIRA
Cargo/Função: (8895) CABO LC 541/2014
Quinquênio de Referência: 07/02/2011 Ate 06/02/2016
A Partir de: 20/10/2024 Até18/11/2024

Processo N.:

Nome: (230753/1) WESLEY DA SILVA FERREIRA
Cargo/Função: (8895) CABO LC 541/2014
Quinquênio de Referência: 07/02/2011 Ate 06/02/2016
A Partir de: 22/07/2024 Até20/08/2024

Processo N.:

Nome: (230753/1) WESLEY DA SILVA FERREIRA
Cargo/Função: (8895) CABO LC 541/2014
Quinquênio de Referência: 07/02/2011 Ate 06/02/2016
A Partir de: 20/03/2024 Até18/04/2024

Processo N.:

Nome: (98901/1) WEVENTON FERREIRA MARTINS
Cargo/Função: (2210) PRIMEIRO SARGENTO LC 541/2014
Quinquênio de Referência: 26/03/2012 Ate 25/03/2017
A Partir de: 16/09/2024 Até14/11/2024

Processo N.:

Nome: (98901/1) WEVENTON FERREIRA MARTINS
Cargo/Função: (2210) PRIMEIRO SARGENTO LC 541/2014
Quinquênio de Referência: 26/03/2002 Ate 25/03/2007
A Partir de: 20/03/2024 Até17/06/2024

Processo N.:

Nome: (98901/1) WEVENTON FERREIRA MARTINS
Cargo/Função: (2210) PRIMEIRO SARGENTO LC 541/2014
Quinquênio de Referência: 26/03/2007 Ate 25/03/2012
A Partir de: 18/06/2024 Até15/09/2024

PUBLICADA, REGISTRADA, CUMPRÁ-SE.
Cuiabá-MT, 15 de Março de 2024.
CEL. PM Alexandre Correa Mendes
Comandante Geral da PM-MT

Protocolo 1558763

BOLETIM DE PESSOAL/PM/00123/2024

DE:

15/03/2024

O(A) Comandante Geral da PM-MT no uso de suas atribuições que lhes são conferidas por lei,

Resolve: DEFERIR

Evento: READAPTAÇÃO DE FUNÇÃO

Processo N.:

Nome: (73024/1) CARLITO FIGUEIREDO
Un. Adm: (221503) 2 BAT DE PM BARRA DO GARCAS
A Partir de: 18/03/2024 Até18/03/2025

Processo N.:

Nome: (111523/1) MARCO AURELIO DESSBESELL
Un. Adm: (221155) 1 PEL PM DE PEDRA PRETA
A Partir de: 24/02/2024 Até22/02/2025

PUBLICADA, REGISTRADA, CUMPRÁ-SE.
Cuiabá-MT, 15 de Março de 2024.
CEL. PM Alexandre Correa Mendes
Comandante Geral da PM-MT

Protocolo 1558764

BOLETIM DE PESSOAL/PM/00116/2024
15/03/2024

DE:

O(A) Comandante Geral da PM-MT no uso de suas atribuições que lhes são conferidas por lei,

Resolve: DEFERIR

Evento: LICENCA PARA TRATAMENTO DE SAUDE

Processo N.:

Nome: (226425/4) JEFFERSON WITTER PEREIRA
Cargo/Função: (2226) TERCEIRO SARGENTO LC 541/2014
Un. Adm: (219940) 1ºPEL PM DE PORTO DOS GAUCHOS
A Partir de: 07/03/2024 Até11/03/2024

Processo N.:

Nome: (231057/1) JONAS DA SILVA MENDES
Cargo/Função: (8895) CABO LC 541/2014
Un. Adm: (219401) 6ºCOMANDO REGIONAL ζCÁCERES: (6ºCR)
A Partir de: 08/03/2024 Até18/03/2024

Processo N.:

Nome: (49265/1) JOSADACK VALDEVINO TEIXEIRA
Cargo/Função: (2102) TENENTE CORONEL LC 541/2014
Un. Adm: (221490) CMDO REGIONAL V BARRA DO GARCAS
A Partir de: 04/03/2024 Até18/03/2024

Processo N.:

Nome: (118403/1) LAIS GALVAO RAMOS CANDIDO MORENO
Cargo/Função: (2218) SEGUNDO SARGENTO LC 541/2014
Un. Adm: (220647) CMDO REGIONAL IV RONDONOPOLIS
A Partir de: 07/03/2024 Até21/04/2024

Processo N.:

Nome: (266760/1) MAIKE CHRISTOFFER RONDON DE FRANCA
Cargo/Função: (8909) SOLDADO LC 541/2014
Un. Adm: (219398) 6 CIA INDEP DE PM POCONE
A Partir de: 20/02/2024 Até24/02/2024

Processo N.:

Nome: (98795/1) MARCELA SANTANA GONCALVES
Cargo/Função: (2196) SUB-TENENTE LC 541/2014
Un. Adm: (220787) 5 BAT DE POLICIA MILITAR RONDONOPOLIS
A Partir de: 07/03/2024 Até05/05/2024

PUBLICADA, REGISTRADA, CUMpra-SE.
Cuiabá-MT, 15 de Março de 2024.
CEL. PM Alexandre Correa Mendes
Comandante Geral da PM-MT

Protocolo 1558866

BOLETIM DE PESSOAL/PM/00117/2024
15/03/2024

DE:

O(A) Comandante Geral da PM-MT no uso de suas atribuições que lhes são conferidas por lei,

Resolve: DEFERIR

Evento: READAPTAÇÃO DE FUNÇÃO

Processo N.:

Nome: (110737/1) LAURO ROBERTO DE FIGUEIREDO
Un. Adm: (220434) BAT DE PM DE PROTECAO AMBIENTAL
A Partir de: 01/03/2024 Até27/08/2024

PUBLICADA, REGISTRADA, CUMpra-SE.
Cuiabá-MT, 15 de Março de 2024.
CEL. PM Alexandre Correa Mendes
Comandante Geral da PM-MT

Protocolo 1558867

CBM

CORPO DE BOMBEIROS MILITAR

BOLETIM DE PESSOAL/CBM/00053/2024
15/03/2024

DE:

O(A) Comandante Geral do CBM-MT no uso de suas atribuições que lhes são conferidas por lei,

Resolve: DEFERIR

Evento: LICENCA PARA TRATAMENTO DE SAUDE

Processo N.:

Nome: (67308/2) LAURO GERJESDU PINTO DURAES
Cargo/Função: (2210) PRIMEIRO SARGENTO LC 541/2014
Un. Adm: (227196) 13 CIA INDEP BOMB MILITAR LUCAS DO RIO VERDE
A Partir de: 29/02/2024 Até05/04/2024

PUBLICADA, REGISTRADA, CUMpra-SE.
Cuiabá-MT, 15 de Março de 2024.
CEL. BM Alessandro Borges Ferreira
Comandante Geral do CBM-MT

Protocolo 1558737

BOLETIM DE PESSOAL/CBM/00054/2024
15/03/2024

DE:

O(A) Comandante Geral do CBM-MT no uso de suas atribuições que lhes são conferidas por lei,

Resolve: DEFERIR

Evento: LICENCA PREMIO - GOZO

Processo N.:

Nome: (71796/1) FABIO PEDRO NASCIMENTO DE SOUZA
Cargo/Função: (2210) PRIMEIRO SARGENTO LC 541/2014
Quinquênio de Referência: 02/07/2008 Ate 01/07/2013
A Partir de: 02/03/2024 Até31/03/2024

Processo N.:

Nome: (71549/1) JOILSON FRANCISCO DE ASSIS
Cargo/Função: (2196) SUB-TENENTE LC 541/2014
Quinquênio de Referência: 27/05/2013 Ate 26/05/2018
A Partir de: 01/12/2026 Até30/12/2026

Processo N.:

Nome: (71549/1) JOILSON FRANCISCO DE ASSIS
Cargo/Função: (2196) SUB-TENENTE LC 541/2014
Quinquênio de Referência: 27/05/2013 Ate 26/05/2018
A Partir de: 02/08/2027 Até30/09/2027

Processo N.:

Nome: (71549/1) JOILSON FRANCISCO DE ASSIS
Cargo/Função: (2196) SUB-TENENTE LC 541/2014
Quinquênio de Referência: 27/05/1998 Ate 26/05/2003
A Partir de: 04/08/2025 Até01/11/2025

Processo N.:

Nome: (71549/1) JOILSON FRANCISCO DE ASSIS
Cargo/Função: (2196) SUB-TENENTE LC 541/2014
Quinquênio de Referência: 27/05/2008 Ate 26/05/2013
A Partir de: 02/09/2026 Até30/11/2026

Processo N.:

Nome: (71549/1) JOILSON FRANCISCO DE ASSIS
Cargo/Função: (2196) SUB-TENENTE LC 541/2014
Quinquênio de Referência: 27/05/2018 Ate 26/05/2023
A Partir de: 01/10/2027 Até29/12/2027

Processo N.:

Nome: (71549/1) JOILSON FRANCISCO DE ASSIS
Cargo/Função: (2196) SUB-TENENTE LC 541/2014
Quinquênio de Referência: 27/05/2003 Ate 26/05/2008
A Partir de: 02/11/2025 Até31/12/2025

Processo N.:

Nome: (71549/1) JOILSON FRANCISCO DE ASSIS
Cargo/Função: (2196) SUB-TENENTE LC 541/2014
Quinquênio de Referência: 27/05/2003 Ate 26/05/2008
A Partir de: 03/08/2026 Até01/09/2026

Processo N.:

Nome: (71740/1) NEISON ROBERTO DA SILVA
Cargo/Função: (2210) PRIMEIRO SARGENTO LC 541/2014
Quinquênio de Referência: 02/07/2003 Ate 01/07/2008
A Partir de: 04/03/2024 Até02/04/2024

PUBLICADA, REGISTRADA, CUMpra-SE.
Cuiabá-MT, 15 de Março de 2024.
CEL. BM Alessandro Borges Ferreira
Comandante Geral do CBM-MT

Protocolo 1558738

BOLETIM DE PESSOAL/CBM/00055/2024
15/03/2024

DE:

O(A) Comandante Geral do CBM-MT no uso de suas atribuições que lhes são conferidas por lei,

Resolve: RETIFICAR

Evento: LICENCA PREMIO - GOZO

Processo N.:

Nome: (71761/1) MARCELO AUGUSTO GRANJA FONTES
Cargo/Função: (2210) PRIMEIRO SARGENTO LC 541/2014
Quinquênio de Referência: 02/07/2013 Ate 01/07/2018
A Partir de: 16/09/2024 Até15/10/2024

Processo N.:

Nome: (52192/1) MAURICIO ANDRE ELY DE MATTOS
Cargo/Função: (2196) SUB-TENENTE LC 541/2014
Quinquênio de Referência: 21/12/2014 Ate 20/12/2019
A Partir de: 06/03/2024 Até04/04/2024

PUBLICADA, REGISTRADA, CUMPRASE.

Cuiabá-MT, 15 de Março de 2024.

CEL. BM Alessandro Borges Ferreira

Comandante Geral do CBM-MT

Protocolo 1558739

BOLETIM DE PESSOAL/CBM/00056/2024
15/03/2024

DE:

O(A) Comandante Geral do CBM-MT no uso de suas atribuições que lhes são conferidas por lei,

Resolve: TORNAR SEM EFEITO

Evento: LICENCA PREMIO - GOZO

Processo N.:

Nome: (71549/1) JOILSON FRANCISCO DE ASSIS
Cargo/Função: (2224) TERCEIRO SARGENTO
Quinquênio de Referência: 27/05/1998 Ate 26/05/2003
A Partir de: 16/10/2013 Até14/11/2013

Processo N.:

Nome: (71549/1) JOILSON FRANCISCO DE ASSIS
Cargo/Função: (8893) CABO
Quinquênio de Referência: 27/05/1998 Ate 26/05/2003
A Partir de: 17/02/2010 Até18/03/2010

Processo N.:

Nome: (71549/1) JOILSON FRANCISCO DE ASSIS
Cargo/Função: (2224) TERCEIRO SARGENTO
Quinquênio de Referência: 27/05/1998 Ate 26/05/2003
A Partir de: 18/02/2013 Até19/03/2013

PUBLICADA, REGISTRADA, CUMPRASE.

Cuiabá-MT, 15 de Março de 2024.

CEL. BM Alessandro Borges Ferreira

Comandante Geral do CBM-MT

Protocolo 1558740

POLITEC

PERÍCIA OFICIAL E IDENTIFICAÇÃO TÉCNICA

PORTARIA/POLITEC/00026/2024

DE: 15/03/2024

O(A) Diretor Geral da POLITEC no uso de suas atribuições que lhes são conferidas por lei,

Resolve: DESIGNAR

Evento: Designação de Função/Função de Confiança

Processo N.: SESP-PRO-2024/15584

Nome: (56045/8) JOSE ROBERTO ARAUJO DE OLIVEIRA
Cargo/Função: (11665) FUNCAO DGA 10 LC/266 - ASSIST DE

DIREÇÃO

Un. Adm: (158950) UNID DE ASSESSORIA

A Partir de: 01/03/2024 Até

PUBLICADA, REGISTRADA, CUMPRASE.

Cuiabá-MT, 15 de Março de 2024.

Rubens Sadao Okada

Diretor Geral da POLITEC

Protocolo 1558653

PORTARIA/POLITEC/00027/2024

DE: 15/03/2024

O(A) Diretor Geral da POLITEC no uso de suas atribuições que lhes são conferidas por lei,

Resolve: DESIGNAR

Evento: DESIGNAÇÃO EM SUBSTITUIÇÃO CARGO EM COMISSÃO/FUNÇÃO

Processo N.: POLITEC-DIC-2024/02280

Nome: (255334/1) CRISTIANE DE CASTRO PERNET

A Partir de: 02/05/2024 Até 21/05/2024

Cargo/Função: (11689) FUNCAO DGA 5 LC/266

Substituído: (256147/1) PAULO HENRIQUE DE SOUSA MELO

Un. Adm: (159492) COORD REGIONAL DA POLITEC DE BARRA DO GARCAS

Processo N.: SESP-PRO-2024/15582

Nome: (134639/9) FABIANY DUTRA BARROS FERREIRA

A Partir de: 09/03/2024 Até 28/03/2024

Cargo/Função: (11689) FUNCAO DGA 5 LC/266

Substituído: (227263/2) ROSANGELA MARIA GUARIENTI

VENTURA

Un. Adm: (159247) COORD DE PERICIAS EM BIOLOGIA

MOLECULAR

Processo N.: SESP-PRO-2024/15583

Nome: (264116/1) VANESSA DAMASCENO GONCALVES

A Partir de: 06/03/2024 Até 28/03/2024

Cargo/Função: (11689) FUNCAO DGA 5 LC/266

Substituído: (94573/1) DANIELLA PATRICE MARQUES DE

ABREU LIMA

Un. Adm: (159026) COORD DE PERICIAS INTERNAS

PUBLICADA, REGISTRADA, CUMPRASE.

Cuiabá-MT, 15 de Março de 2024.

Rubens Sadao Okada

Diretor Geral da POLITEC

Protocolo 1558654

BOLETIM DE PESSOAL/POLITEC/00186/2024
15/03/2024

DE:

O(A) Diretor Geral da POLITEC no uso de suas atribuições que lhes são conferidas por lei,

Resolve: DEFERIR

Evento: LICENCA PARA TRATAMENTO DE SAUDE

Processo N.:

Nome: (132155/2) JOSE CORREIA DE OLIVEIRA NETO

Cargo/Função: (10928) PERITO OFICIAL MEDICO LEGISTA

Un. Adm: (159590) GER REGIONAL DA POLITEC DE ALTA

FLORESTA

A Partir de: 01/03/2024 Até30/03/2024

PUBLICADA, REGISTRADA, CUMPRASE.

Cuiabá-MT, 15 de Março de 2024.

Rubens Sadao Okada

Diretor Geral da POLITEC

Protocolo 1558753

BOLETIM DE PESSOAL/POLITEC/00187/2024
15/03/2024

DE:

O(A) Diretor Geral da POLITEC no uso de suas atribuições que lhes são conferidas por lei,

Resolve: DEFERIR

Evento: LICENCA PARA TRATAMENTO DE SAUDE EM PESSOA DA FAMILIA

Processo N.:

Nome: (230570/1) JOEL DE CAMPOS MACIEL

Cargo/Função: (10910) PERITO OFICIAL CRIMINAL

Un. Adm: (159034) GER DE PERICIAS DE BALISTICA

A Partir de: 30/01/2024 Até06/02/2024

PUBLICADA, REGISTRADA, CUMPRASE.

Cuiabá-MT, 15 de Março de 2024.

Rubens Sadao Okada

Diretor Geral da POLITEC

Protocolo 1558754

BOLETIM DE PESSOAL/POLITEC/00188/2024
15/03/2024

DE:

O(A) Diretor Geral da POLITEC no uso de suas atribuições que lhes são conferidas por lei,

Resolve: DEFERIR

Evento: LICENCA PREMIO - GOZO

Processo N.:

Nome: (233543/1) FABIO EMANUEL BARAO
Cargo/Função: (6052) TECNICO DESENV ECO SOC L 10177/14
Quinquênio de Referência: 25/05/2016 Ate 24/05/2021
A Partir de: 02/05/2024 Até31/05/2024

Processo N.:

Nome: (233543/1) FABIO EMANUEL BARAO
Cargo/Função: (6052) TECNICO DESENV ECO SOC L 10177/14
Quinquênio de Referência: 25/05/2016 Ate 24/05/2021
A Partir de: 01/06/2024 Até30/06/2024

Processo N.:

Nome: (233543/1) FABIO EMANUEL BARAO
Cargo/Função: (6052) TECNICO DESENV ECO SOC L 10177/14
Quinquênio de Referência: 25/05/2016 Ate 24/05/2021
A Partir de: 02/03/2024 Até11/03/2024

Processo N.:

Nome: (233543/1) FABIO EMANUEL BARAO
Cargo/Função: (6052) TECNICO DESENV ECO SOC L 10177/14
Quinquênio de Referência: 25/05/2016 Ate 24/05/2021
A Partir de: 12/03/2024 Até21/03/2024

Processo N.:

Nome: (233543/1) FABIO EMANUEL BARAO
Cargo/Função: (6052) TECNICO DESENV ECO SOC L 10177/14
Quinquênio de Referência: 25/05/2016 Ate 24/05/2021
A Partir de: 01/07/2024 Até10/07/2024

Processo N.:

Nome: (68689/3) RICARDO SEVERINO DA SILVA
Cargo/Função: (10987) TECNICO DE NECROPSIA
Quinquênio de Referência: 25/06/2011 Ate 24/06/2016
A Partir de: 16/06/2024 Até30/06/2024

Processo N.:

Nome: (229907/1) TALITA FURTADO DE QUEIROZ FRANCO
Cargo/Função: (10987) TECNICO DE NECROPSIA
Quinquênio de Referência: 25/03/2011 Ate 24/03/2016
A Partir de: 01/05/2024 Até30/05/2024

PUBLICADA, REGISTRADA, CUMPRÁ-SE.

Cuiabá-MT, 15 de Março de 2024.
Rubens Sadao Okada
Diretor Geral da POLITEC

Protocolo 1558755

BOLETIM DE PESSOAL/POLITEC/00189/2024
15/03/2024

DE:

O(A) Diretor Geral da POLITEC no uso de suas atribuições que lhes são conferidas por lei,

Resolve: RETIFICAR

Evento: LICENCA PREMIO - GOZO

Processo N.:

Nome: (95133/1) JOSE RODRIGUES DA SILVA JUNIOR
Cargo/Função: (10987) TECNICO DE NECROPSIA
Quinquênio de Referência: 25/06/2011 Ate 24/06/2016
A Partir de: 02/03/2024 Até31/03/2024

Processo N.:

Nome: (3030/2) ROSANA BORGES MONTEIRO
Cargo/Função: (10910) PERITO OFICIAL CRIMINAL
Quinquênio de Referência: 12/05/2013 Ate 11/05/2018
A Partir de: 06/09/2024 Até20/09/2024

Processo N.:

Nome: (3030/2) ROSANA BORGES MONTEIRO
Cargo/Função: (10910) PERITO OFICIAL CRIMINAL
Quinquênio de Referência: 12/05/2013 Ate 11/05/2018
A Partir de: 05/07/2024 Até19/07/2024

PUBLICADA, REGISTRADA, CUMPRÁ-SE.

Cuiabá-MT, 15 de Março de 2024.
Rubens Sadao Okada
Diretor Geral da POLITEC

Protocolo 1558756

BOLETIM DE PESSOAL/POLITEC/00190/2024
15/03/2024

DE:

O(A) Diretor Geral da POLITEC no uso de suas atribuições que lhes são conferidas por lei,

Resolve: RETIFICAR

Evento: GOZO LICENCA-PREMIO, JORNADA 50%

Processo N.:

Nome: (252614/1) JOICE KELLE MESSIAS DE JESUS SILVA
Cargo/Função: (6052) TECNICO DESENV ECO SOC L 10177/14
Quinquênio de Referência: 17/01/2014 Ate 16/01/2019
A Partir de: 11/03/2024 Ate 09/05/24

PUBLICADA, REGISTRADA, CUMPRÁ-SE.

Cuiabá-MT, 15 de Março de 2024.
Rubens Sadao Okada
Diretor Geral da POLITEC

Protocolo 1558757

BOLETIM DE PESSOAL/POLITEC/00176/2024
15/03/2024

DE:

O(A) Diretor Geral da POLITEC no uso de suas atribuições que lhes são conferidas por lei,

Resolve: DEFERIR

Evento: LICENCA PARA TRATAMENTO DE SAUDE

Processo N.:

Nome: (107373/1) SANDRA MARIA PERINAZZO RAMBO
Cargo/Função: (10910) PERITO OFICIAL CRIMINAL
Un. Adm: (159395) GER DE CRIMINALISTICA DE
RONDONOPOLIS
A Partir de: 03/03/2024 Até30/06/2024

PUBLICADA, REGISTRADA, CUMPRÁ-SE.
Cuiabá-MT, 15 de Março de 2024.
Rubens Sadao Okada
Diretor Geral da POLITEC

Protocolo 1558855

BOLETIM DE PESSOAL/POLITEC/00177/2024
15/03/2024

DE:

O(A) Diretor Geral da POLITEC no uso de suas atribuições que lhes são conferidas por lei,

Resolve: DEFERIR

Evento: LICENCA A GESTANTE

Processo N.: POLITEC-REQ-2024/00079

Nome: (255553/1) MICHELLE FORTES CATHALAT
Cargo/Função: (10928) PERITO OFICIAL MEDICO LEGISTA
Un. Adm: (159174) GER DE PERICIAS VITIMAS DE VIOL SEXUAL
DE GENERO
A Partir de: 07/02/2024 Até04/08/2024

PUBLICADA, REGISTRADA, CUMPRÁ-SE.
Cuiabá-MT, 15 de Março de 2024.
Rubens Sadao Okada
Diretor Geral da POLITEC

Protocolo 1558856

BOLETIM DE PESSOAL/POLITEC/00178/2024
15/03/2024

DE:

O(A) Diretor Geral da POLITEC no uso de suas atribuições que lhes são conferidas por lei,

Resolve: DEFERIR

Evento: LICENCA PREMIO - GOZO

Processo N.:

Nome: (82352/2) ERENICE JUCARA CAGLIARI
Cargo/Função: (6052) TECNICO DESENV ECO SOC L 10177/14
Quinquênio de Referência: 04/09/2015 Ate 03/09/2020
A Partir de: 01/07/2024 Até10/07/2024

PUBLICADA, REGISTRADA, CUMPRÁ-SE.

Cuiabá-MT, 15 de Março de 2024.
Rubens Sadao Okada
Diretor Geral da POLITEC

Protocolo 1558857

BOLETIM DE PESSOAL/POLITEC/00179/2024
15/03/2024

DE:

O(A) Diretor Geral da POLITEC no uso de suas atribuições que lhes são conferidas por lei,

Resolve: RETIFICAR

Evento: LICENÇA PREMIO - GOZO

Processo N.:

Nome: (227263/2) ROSANGELA MARIA GUARIENTI VENTURA

Cargo/Função: (10910) PERITO OFICIAL CRIMINAL

Quinquênio de Referência: 16/10/2014 Ate 15/10/2019

A Partir de: 19/03/2024 Até28/03/2024

PUBLICADA, REGISTRADA, CUMPRADA-SE.

Cuiabá-MT, 15 de Março de 2024.

Rubens Sadao Okada

Diretor Geral da POLITEC

Protocolo 1558858

BOLETIM DE PESSOAL/POLITEC/00180/2024
15/03/2024

DE:

O(A) Diretor Geral da POLITEC no uso de suas atribuições que lhes são conferidas por lei,

Resolve: CONCEDER

Evento: LICENÇA PREMIO - CONCESSÃO

Processo N.: SESP-PRO-2024/15477

Nome: (291154/1) DANIELA PERRI SIQUEIRA

Quinquênio: 03/01/2019 Até 02/02/2024

Qtde Dias: 90

PUBLICADA, REGISTRADA, CUMPRADA-SE.

Cuiabá-MT, 15 de Março de 2024.

Rubens Sadao Okada

Diretor Geral da POLITEC

Protocolo 1558859

SEDUC

SECRETARIA DE ESTADO DE EDUCAÇÃO

PORTARIA/SEDUC/00065/2024

DE: 15/03/2024

O(A) Secretario de Estado de Educação no uso de suas atribuições que lhes são conferidas por lei,

Resolve: AUTORIZAR

Evento: DESIGNAÇÃO EM SUBSTITUIÇÃO CARGO EM COMISSÃO/
FUNÇÃO

Processo N.:

Nome: (39430/1) ANDREA PEREZ LEINAT

A Partir de: 14/03/2024 Até 28/03/2024

Cargo/Função: (11592) DGA-5 SERVIDOR

Substituído: (62756/7) MARILZA JIACOMINI RUBINHO VAZ

Un. Adm: (236748) COORD DE FORMACAO CONTINUADA

Processo N.:

Nome: (287574/1) GISLAYNE SANTANA DE JESUS

A Partir de: 18/03/2024 Até 27/03/2024

Cargo/Função: (11592) DGA-5 SERVIDOR

Substituído: (289993/1) DULCIMAR FARIA DE SOUZA LARA

Un. Adm: (241130) COORD DE MOVIMENTACAO

Processo N.:

Nome: (290396/1) LUANA TALITA DA SILVA BARBOSA

A Partir de: 11/03/2024 Até 20/03/2024

Cargo/Função: (11592) DGA-5 SERVIDOR

Substituído: (114297/16) DANIELLE CRISTINA TESSELE DUTRA

Un. Adm: (236373) COORD DE GESTAO DE PESSOAS

PUBLICADA, REGISTRADA, CUMPRADA-SE.

Cuiabá-MT, 15 de Março de 2024.

Alan Resende Porto

Secretario de Estado de Educação

Protocolo 1558659

PORTARIA/SEDUC/00066/2024

DE: 15/03/2024

O(A) Secretario de Estado de Educação no uso de suas atribuições que lhes são conferidas por lei,

Resolve: AUTORIZAR

Evento: Aulas Adicionais SEDUC

Processo N.: 1000004498321

Nome: (265167/15) FABIANA DE CASTRO SILVA

Cargo/Função:(3441) PROFESSOR EDUC. BASICA

Un. Adm: (237531) E E SOUZA BANDEIRA

A Partir de: 06/03/2024 Até04/04/2024

Qtde Horas: 6

Processo N.: 1000004495791

Nome: (214682/2) GUSTAVO DUCOFF GUIMARAES

Cargo/Função:(3441) PROFESSOR EDUC. BASICA

Un. Adm: (237531) E E SOUZA BANDEIRA

A Partir de: 01/03/2024 Até29/04/2024

Qtde Horas: 6

Processo N.: 1000004496708

Nome: (46472/32) JOSE JOAQUIM DE GOIS

Cargo/Função:(3441) PROFESSOR EDUC. BASICA

Un. Adm: (241520) E E PROF MARIA DE FATIMA GIMENEZ

LOPES

A Partir de: 04/03/2024 Até01/06/2024

Qtde Horas: 12

Processo N.: 1000004498735

Nome: (49974/3) NERIO JOSE DE ARAUJO

Cargo/Função:(3441) PROFESSOR EDUC. BASICA

Un. Adm: (238090) E E RAIMUNDO PINHEIRO DA SILVA

A Partir de: 06/03/2024 Até03/06/2024

Qtde Horas: 8

Processo N.: 1000004498740

Nome: (49974/3) NERIO JOSE DE ARAUJO

Cargo/Função:(3441) PROFESSOR EDUC. BASICA

Un. Adm: (238090) E E RAIMUNDO PINHEIRO DA SILVA

A Partir de: 01/03/2024 Até05/03/2024

Qtde Horas: 8

PUBLICADA, REGISTRADA, CUMPRADA-SE.

Cuiabá-MT, 15 de Março de 2024.

Alan Resende Porto

Secretario de Estado de Educação

Protocolo 1558660

PORTARIA/SEDUC/00067/2024

DE: 15/03/2024

O(A) Secretario de Estado de Educação no uso de suas atribuições que lhes são conferidas por lei,

Resolve: AUTORIZAR - SEDUC

Evento: Aulas Adicionais SEDUC

Processo N.: 1000004492568

Nome: (287123/1) ALESSANDRA SARA LEMES

Cargo/Função:(3441) PROFESSOR EDUC. BASICA

Un. Adm: (239755) E E PROF RAFAEL RUEDA

A Partir de: 01/03/2024 Até13/12/2024

Qtde Horas: 4

Processo N.: 1000004499073

Nome: (112823/19) CARMEN INES BOTTON

Cargo/Função:(3441) PROFESSOR EDUC. BASICA

Un. Adm: (233218) E E PROF DJALMA GUILHERME DA SILVA

A Partir de: 06/03/2024 Até13/12/2024

Qtde Horas: 12

Processo N.: 1000004493153

Nome: (144865/10) CRISTINA DA SILVA ROSA

Cargo/Função:(3441) PROFESSOR EDUC. BASICA

Un. Adm: (235202) E E DE DESENVOLV INTEG DA EDUC BAS

JOSE DIAS

A Partir de: 01/03/2024 Até13/12/2024

Qtde Horas: 12

PUBLICADA, REGISTRADA, CUMPRADA-SE.

Cuiabá-MT, 15 de Março de 2024.

Alan Resende Porto

Secretario de Estado de Educação

Protocolo 1558661

PORTARIA/SEDUC/00230/2024

DE: 15/03/2024

O(A) Secretário de Estado de Educação no uso de suas atribuições que lhes são conferidas por lei,

Resolve: AUTORIZAR - SEDUC
Evento: Aulas Adicionais SEDUC

Processo N.: 1000004497534

Nome: (105393/20) DINORAH PERICIN ESPRENDOR
Cargo/Função:(3441) PROFESSOR EDUC. BASICA
Un. Adm: (013307) E E NOSSA SENHORA DE LOURDES
A Partir de: 05/02/2024 Até13/12/2024
Qtde Horas: 8

PUBLICADA, REGISTRADA, CUMpra-SE.
Cuiabá-MT, 15 de Março de 2024.
Alan Resende Porto
Secretário de Estado de Educação

Protocolo 1558662

PORTARIA/SEDUC/00068/2024

DE: 15/03/2024

O(A) Secretário de Estado de Educação no uso de suas atribuições que lhes são conferidas por lei,

Resolve: AUTORIZAR - SEDUC
Evento: Aulas Adicionais SEDUC

Processo N.: 1000004498446

Nome: (105483/24) IVONETE COLPANI
Cargo/Função:(3441) PROFESSOR EDUC. BASICA
Un. Adm: (239712) E E JAYME VERISSIMO DE CAMPOS JUNIOR
A Partir de: 12/03/2024 Até13/12/2024
Qtde Horas: 1

Processo N.: 1000004493844

Nome: (129348/23) JOSE APARECIDO NEIMAN
Cargo/Função:(3441) PROFESSOR EDUC. BASICA
Un. Adm: (238953) E E DOM BOSCO
A Partir de: 01/03/2024 Até13/12/2024
Qtde Horas: 2

Processo N.: 1000004494760

Nome: (215336/9) JULIA DE OLIVEIRA
Cargo/Função:(3441) PROFESSOR EDUC. BASICA
Un. Adm: (242870) E E BROMILDO LAWISCH
A Partir de: 01/03/2024 Até13/12/2024
Qtde Horas: 3

Processo N.: 1000004496657

Nome: (71342/25) LENITA JORGE DE ARAUJO
Cargo/Função:(3441) PROFESSOR EDUC. BASICA
Un. Adm: (242829) E E PORTAL DA AMAZONIA
A Partir de: 01/03/2024 Até13/12/2024
Qtde Horas: 12

Processo N.: 1000004499508

Nome: (287064/1) LORENA CARLOS BARBOSA GOMES
Cargo/Função:(3441) PROFESSOR EDUC. BASICA
Un. Adm: (239666) E E 29 DE JULHO
A Partir de: 01/03/2024 Até13/12/2024
Qtde Horas: 8

Processo N.: 1000004496562

Nome: (112253/16) MICHELLE CHRISTIAN MARCHI
Cargo/Função:(3441) PROFESSOR EDUC. BASICA
Un. Adm: (237795) E E OSCAR SOARES
A Partir de: 01/03/2024 Até14/03/2024
Qtde Horas: 6

Processo N.: 1000004496662

Nome: (230219/2) ONIVAR MOURA PAZ
Cargo/Função:(3441) PROFESSOR EDUC. BASICA
Un. Adm: (242829) E E PORTAL DA AMAZONIA
A Partir de: 01/03/2024 Até13/12/2024
Qtde Horas: 6

Processo N.: 1000004497106

Nome: (230219/2) ONIVAR MOURA PAZ
Cargo/Função:(3441) PROFESSOR EDUC. BASICA
Un. Adm: (242829) E E PORTAL DA AMAZONIA
A Partir de: 01/03/2024 Até13/12/2024
Qtde Horas: 12

PUBLICADA, REGISTRADA, CUMpra-SE.
Cuiabá-MT, 15 de Março de 2024.
Alan Resende Porto
Secretário de Estado de Educação

Protocolo 1558663

PORTARIA/SEDUC/00231/2024

DE: 15/03/2024

O(A) Secretário de Estado de Educação no uso de suas atribuições que lhes são conferidas por lei,

Resolve: AUTORIZAR - SEDUC
Evento: Aulas Adicionais SEDUC

Processo N.: 1000004497541

Nome: (302617/1) WAGNER SOUSA BENEDITO
Cargo/Função:(3441) PROFESSOR EDUC. BASICA
Un. Adm: (013307) E E NOSSA SENHORA DE LOURDES
A Partir de: 05/02/2024 Até13/12/2024
Qtde Horas: 8

PUBLICADA, REGISTRADA, CUMpra-SE.
Cuiabá-MT, 15 de Março de 2024.
Alan Resende Porto
Secretário de Estado de Educação

Protocolo 1558664

PORTARIA/SEDUC/00232/2024

DE: 15/03/2024

O(A) Secretário de Estado de Educação no uso de suas atribuições que lhes são conferidas por lei,

Resolve: CESSAR OS EFEITOS
Evento: Aulas Adicionais SEDUC

Processo N.: 1000004444270

Nome: (290129/1) ARTHUR ANDRADE SILVA
Cargo/Função:(3441) PROFESSOR EDUC. BASICA
Un. Adm: (012130) E E MARIA LEITE MARCOSKI
A Partir de: 11/03/2024

Processo N.: 1000004441504

Nome: (77641/3) GENIVALDA BATISTA DE LIMA DOS SANTOS
Cargo/Função:(3441) PROFESSOR EDUC. BASICA
Un. Adm: (064149) E E PAULO FREIRE
A Partir de: 11/03/2024

Processo N.: 1000004430425

Nome: (112365/5) LUCIMAR FERREIRA GONCALVES
Cargo/Função:(3441) PROFESSOR EDUC. BASICA
Un. Adm: (106020) E E PROF ELIZABETH MARIA BASTOS
A Partir de: 11/03/2024

PUBLICADA, REGISTRADA, CUMpra-SE.

Cuiabá-MT, 15 de Março de 2024.
Alan Resende Porto
Secretário de Estado de Educação

Protocolo 1558665

O(A) Secretário de Estado de Educação no uso de suas atribuições que lhes são conferidas por lei,

Resolve: AUTORIZAR - SEDUC
Objeto: CONTRATO TEMPORARIO EM SUBSTITUIÇÃO
CONTRATO/SEDUC/32265/2024 DE: 15/03/2024

Processo Nº: 1000004495050

Contratado: (215067/33) ELISIANE BACKES FUNK,CPF:
***.552.461-**-Cargo/Função: (3506) CONTR.TEMP.FUNCAO PROF.
HABILITADO;Ref:B-001;CH: 09H
Hab.:LICENCIATURA PLENA EM LETRAS/PORTUGUES;Motivo:-
LICENCA POR LUTO -;Un. Adm:(240222) E E GERVASIO DOS
SANTOS COSTA;De: 01/03/2024 a 04/03/2024
Substituído: (93529/17) RENILZA SILVA SOARES

CONTRATO/SEDUC/32266/2024 DE: 15/03/2024
Processo Nº: 1000004495060
Contratado: (261854/20) CLEIDIANE TEMPEZ TREVISAN,CPF: ***.572.917-**-**;Cargo/Função: (3506) CONTR.TEMP.FUNCAO PROF. HABILITADO;Ref:B-001;CH: 03H
Hab.:LICENCIATURA PLENA EM CIENCIAS BIOLOGICAS;Motivo:- LICENCA POR LUTO -;Un. Adm:(240222) E E GERVASIO DOS SANTOS COSTA;De: 01/03/2024 a 04/03/2024
Substituído: (93529/17) RENILZA SILVA SOARES
CONTRATO/SEDUC/32267/2024 DE: 15/03/2024
Processo Nº: 1000004498564
Contratado: (105326/67) FILOMENA MARIA MARQUESIN,CPF: ***.813.300-**-**;Cargo/Função: (3506) CONTR.TEMP.FUNCAO PROF. HABILITADO;Ref:B-001;CH: 18H
Hab.:LICENCIATURA PLENA EM HISTÓRIA;Motivo:- LICENCA PREMIO - GOZO -;Un. Adm:(242616) E E DR ITRYO CORREA;De: 06/03/2024 a 04/04/2024
Substituído: (50628/30) NELMA DIAS ALVES
CONTRATO/SEDUC/32268/2024 DE: 15/03/2024
Processo Nº: 1000004496450
Contratado: (107729/64) LUANA KELLY BENEVIDES,CPF: ***.996.761-**-**;Cargo/Função: (3506) CONTR.TEMP.FUNCAO PROF. HABILITADO;Ref:B-001;CH: 14H
Hab.:LICENCIATURA PLENA EM MATEMATICA;Motivo:- LICENCA PREMIO - GOZO -;Un. Adm:(241458) E E PROF JOSE MENDES MARTINS;De: 04/03/2024 a 02/05/2024
Substituído: (140417/12) RICARDO DOURADO PEREIRA
CONTRATO/SEDUC/32269/2024 DE: 15/03/2024
Processo Nº: 1000004496110
Contratado: (126243/55) JOAO VIDOTI JUNIOR,CPF: ***.889.531-**-**;Cargo/Função: (3506) CONTR.TEMP.FUNCAO PROF. HABILITADO;Ref:B-001;CH: 04H
Hab.:LICENCIATURA PLENA EM BIOLOGIA;Motivo:- LICENCA PREMIO - GOZO -;Un. Adm:(234109) E E DEP BERTOLDO FREIRE;De: 11/03/2024 a 01/06/2024
Substituído: (82536/14) THAISA FERNANDA DE LIMA ROSALES
CONTRATO/SEDUC/32270/2024 DE: 15/03/2024
Processo Nº: 1000004500624
Contratado: (128477/14) JACIMARA FONSECA DO AMARAL,CPF: ***.911.701-**-**;Cargo/Função: (3476) APOIO ADM. EDUCACIONAL-ELEMENTAR;Ref:A-001;CH: 30H
Hab.:ENSINO MEDIO;Motivo:- LICENCA PARA TRATAMENTO DE SAUDE (EFETIVO) -;Un. Adm:(240940) E E ANGELINA F MAZZUTTI;De: 08/03/2024 a 24/03/2024
Substituído: (288218/1) PRISCILA GONZAGA DO AMARAL ROCHA
CONTRATO/SEDUC/32271/2024 DE: 15/03/2024
Processo Nº: 1000004488611
Contratado: (130788/54) SANDRA CORREA DE MORAIS PACHECO,CPF: ***.471.371-**-**;Cargo/Função: (3506) CONTR.TEMP. FUNCAO PROF. HABILITADO;Ref:B-001;CH: 12H
Hab.:LICENCIATURA PLENA EM HISTÓRIA;Motivo:- LICENCA PARA TRATAMENTO DE SAUDE (EFETIVO) -;Un. Adm:(242683) E E SAO JOSE;De: 01/03/2024 a 05/05/2024
Substituído: (70966/17) ROSANA FERREIRA MARTINS
CONTRATO/SEDUC/32272/2024 DE: 15/03/2024
Processo Nº: 1000004498570
Contratado: (132543/60) MARIA VALDENIRA MOTA DA SILVA,CPF: ***.943.504-**-**;Cargo/Função: (3506) CONTR.TEMP.FUNCAO PROF. HABILITADO;Ref:B-001;CH: 24H
Hab.:LICENCIATURA PLENA EM MATEMATICA;Motivo:- LICENCA PREMIO - GOZO -;Un. Adm:(242748) E E D ROSA FRIGGER PIOVEZAN;De: 11/03/2024 a 08/06/2024
Substituído: (53640/20) ROSANA AUXILIADORA DE ALMEIDA
CONTRATO/SEDUC/32273/2024 DE: 15/03/2024
Processo Nº: 1000004498378
Contratado: (132781/33) LIDIA AUGUSTO SCHWARZ NOGUEIRA,CPF: ***.247.213-**-**;Cargo/Função: (3506) CONTR.TEMP.FUNCAO PROF. HABILITADO;Ref:B-001;CH: 24H
Hab.:LICENCIATURA PLENA EM LETRAS/PORTUGUES/ INGLÊS;Motivo:- LICENCA PREMIO - GOZO -;Un. Adm:(244309) E E ALFREDO DE ARAUJO GRANJA;De: 04/03/2024 a 01/06/2024
Substituído: (93800/18) LUZABETE RODRIGUES DE ALMEIDA MIRANDA
CONTRATO/SEDUC/32274/2024 DE: 15/03/2024
Processo Nº: 1000004500423
Contratado: (135816/41) VANUSIA DE CASSIA DA SILVA VIEIRA,CPF: ***.195.041-**-**;Cargo/Função: (3506) CONTR.TEMP.FUNCAO PROF. HABILITADO;Ref:B-001;CH: 04H
Hab.:LICENCIATURA PLENA EM GEOGRAFIA;Motivo:- DESIGNAÇÃO/ REGIME DE COLABORAÇÃO (ESTADO/MUNICIPIO) -;Un. Adm:(238341) E E JADA TORRES;De: 01/03/2024 a 12/03/2024
Substituído: (235683/2) RAFAEL ROSA DA SILVA

CONTRATO/SEDUC/32275/2024 DE: 15/03/2024
Processo Nº: 1000004498800
Contratado: (139754/20) ANA PAULA PEDROZO LIMA NASCIMENTO,CPF: ***.935.617-**-**;Cargo/Função: (3468) TECNICO ADMINISTRATIVO EDUCACIONAL;Ref:A-001;CH: 30H
Hab.:ENSINO MEDIO;Motivo:- LICENCA PREMIO - GOZO -;Un. Adm:(239917) E E 10 DE DEZEMBRO;De: 15/03/2024 a 29/03/2024
Substituído: (240396/1) LEANDRO JUNIOR PIRES AGUIAR
CONTRATO/SEDUC/32276/2024 DE: 15/03/2024
Processo Nº: 1000004498661
Contratado: (142191/12) ROZELLY LAIS BARROS DA SILVA,CPF: ***.910.186-**-**;Cargo/Função: (3476) APOIO ADM. EDUCACIONAL-ELEMENTAR;Ref:A-001;CH: 30H
Hab.:ENSINO FUNDAMENTAL COMPLETO;Motivo:- LICENCA PREMIO - GOZO -;Un. Adm:(240737) E E PROF VANIL STABILITO;De: 08/03/2024 a 02/05/2024
Substituído: (99261/1) VERA LUCIA DOS SANTOS
CONTRATO/SEDUC/32277/2024 DE: 15/03/2024
Processo Nº: 1000004494186
Contratado: (144544/26) ANDREIA FERNANDES DE OLIVEIRA,CPF: ***.442.021-**-**;Cargo/Função: (3506) CONTR.TEMP.FUNCAO PROF. HABILITADO;Ref:B-001;CH: 06H
Hab.:LICENCIATURA PLENA EM MATEMATICA;Motivo:- LICENCA PREMIO - GOZO -;Un. Adm:(241997) E E ANTONIO JOAO RIBEIRO;De: 04/03/2024 a 01/06/2024
Substituído: (37978/41) NEZIO VITOR PINHEIRO
CONTRATO/SEDUC/32278/2024 DE: 15/03/2024
Processo Nº: 1000004494671
Contratado: (200051/17) VANDERLICE DE BRITO,CPF: ***.977.817-**-**;Cargo/Função: (3506) CONTR.TEMP.FUNCAO PROF. HABILITADO;Ref:B-001;CH: 02H
Hab.:LICENCIATURA PLENA EM CIENCIAS BIOLOGICAS;Motivo:- LICENÇA PARA QUALIFICAÇÃO PROFISSIONAL -;Un. Adm:(240036) E E SEN FILINTO MULLER;De: 02/03/2024 a 13/12/2024
Substituído: (129733/11) JAKELINE MODESTA ALMEIDA FACHIN PUBLICADA, REGISTRADA, CUMpra-SE.

Cuiabá-MT, 15 de Março de 2024.

Alan Resende Porto

Secretário de Estado de Educação

Protocolo 1558697

O(A) Secretário de Estado de Educação no uso de suas atribuições que lhes são conferidas por lei,

Resolve: CANCELAR - SEDUC
Objeto: CONTRATO TEMPORARIO EM SUBSTITUIÇÃO
CONTRATO/SEDUC/32279/2024 DE: 15/03/2024
Processo Nº: 1000004437059
Contratado: (207102/56) LUCY VANIA GOMES DE FREITAS,CPF: ***.987.190-**-**;Cargo/Função: (3506) CONTR.TEMP.FUNCAO PROF. HABILITADO;Ref:B-001;CH: 06H
Hab.:LICENCIATURA PLENA EM LETRAS/PORTUGUES;Motivo:- LICENÇA PARA QUALIFICAÇÃO PROFISSIONAL -;Un. Adm:(014630) E E MILITAR TIRADENTES PE EZEQUIEL RAMIN;De:01/02/2024 a 11/03/2024
Substituído: (101888/21) ELIANE PINHEIRO FERREIRA MACIEL
CONTRATO/SEDUC/32280/2024 DE: 15/03/2024
Processo Nº: 1000004487280
Contratado: (211419/4) ROSI FELISMINA CORREA,CPF: ***.361.319-**-**;Cargo/Função: (3476) APOIO ADM. EDUCACIONAL-ELEMENTAR;Ref:A-001;CH: 30H
Hab.:ENSINO FUNDAMENTAL COMPLETO;Motivo:- LICENCA PREMIO - GOZO -;Un. Adm:(244260) E E ALEXANDRE GOMES SILVA CHAVES;De:04/03/2024 a 12/03/2024
Substituído: (236708/1) MARIA NELLY ROSA DE ARRUDA PUBLICADA, REGISTRADA, CUMpra-SE.
Cuiabá-MT, 15 de Março de 2024.
Alan Resende Porto
Secretário de Estado de Educação

Protocolo 1558698

O(A) Secretário de Estado de Educação no uso de suas atribuições que lhes são conferidas por lei,

Resolve: AUTORIZAR - SEDUC

Objeto: CONTRATO TEMPORARIO EM SUBSTITUIÇÃO

CONTRATO/SEDUC/32281/2024 DE: 15/03/2024

Processo Nº: 1000004498524

Contratado: (212670/21) ELIANE FACCI, CPF:

***.854.021-**-Cargos/Funções: (3468) TECNICO ADMINISTRATIVO

EDUCACIONAL;Ref:A-001;CH: 30H

Hab.:ENSINO MEDIO;Motivo:- FERIAS -;Un. Adm:(242055) E E JOSE

APARECIDO RIBEIRO;De: 12/03/2024 a 02/04/2024

Substituído: (226485/1) LUIINISE DE FRANCA ARQUAZ

CONTRATO/SEDUC/32282/2024 DE: 15/03/2024

Processo Nº: 1000004499667

Contratado: (216641/7) IRAILDE DOS SANTOS SILVA, CPF:

***.400.186-**-Cargos/Funções: (3476) APOIO ADM. EDUCACIONAL-

ELEMENTAR;Ref:A-001;CH: 30H

Hab.:ENSINO FUNDAMENTAL COMPLETO;Motivo:- LICENCA

PREMIO - GOZO -;Un. Adm:(239623) E E JARDIM DAS FLORES;De:

01/03/2024 a 30/04/2024

Substituído: (212124/4) LEONILDA LIMA DE SOUZA

CONTRATO/SEDUC/32283/2024 DE: 15/03/2024

Processo Nº: 1000004499090

Contratado: (222602/35) ROSIANE DA SILVA, CPF:

***.316.601-**-Cargos/Funções: (3506) CONTR.TEMP.FUNCAO PROF.

HABILITADO;Ref:B-001;CH: 06H

Hab.:LICENCIATURA PLENA EM CIENCIAS BIOLOGICAS;Motivo:-

LICENCA PREMIO - GOZO -;Un. Adm:(242721) E E VERENA LEITE DE

BRITO;De: 04/03/2024 a 01/06/2024

Substituído: (211830/12) EDEN SANTOS SERRAGLIO

CONTRATO/SEDUC/32284/2024 DE: 15/03/2024

Processo Nº: 1000004499067

Contratado: (224082/17) CENIR FRANCISCO DA SILVA, CPF:

***.646.271-**-Cargos/Funções: (3506) CONTR.TEMP.FUNCAO PROF.

HABILITADO;Ref:B-001;CH: 06H

Hab.:LICENCIATURA PLENA EM QUIMICA;Motivo:- LICENCA PREMIO

- GOZO -;Un. Adm:(242721) E E VERENA LEITE DE BRITO;De:

04/03/2024 a 01/06/2024

Substituído: (211830/12) EDEN SANTOS SERRAGLIO

CONTRATO/SEDUC/32285/2024 DE: 15/03/2024

Processo Nº: 1000004499096

Contratado: (235630/33) DEBORA CRISTINA ALVES MOREIRA

OTOWISKI, CPF: ***.265.281-**-Cargos/Funções: (3506) CONTR.TEMP.

FUNCAO PROF. HABILITADO;Ref:B-001;CH: 03H

Hab.:LICENCIATURA PLENA EM FISICA;Motivo:- LICENCA PARA

TRATAMENTO DE SAUDE (EFETIVO) -;Un. Adm:(238953) E E DOM

BOSCO;De: 02/03/2024 a 11/06/2024

Substituído: (78435/13) MARCIO JOSE DIAS NASCIMENTO

CONTRATO/SEDUC/32286/2024 DE: 15/03/2024

Processo Nº: 1000004499107

Contratado: (235630/34) DEBORA CRISTINA ALVES MOREIRA

OTOWISKI, CPF: ***.265.281-**-Cargos/Funções: (3506) CONTR.TEMP.

FUNCAO PROF. HABILITADO;Ref:B-001;CH: 01H

Hab.:LICENCIATURA PLENA EM FISICA;Motivo:- LICENCA PARA

TRATAMENTO DE SAUDE (EFETIVO) -;Un. Adm:(238953) E E DOM

BOSCO;De: 01/03/2024 a 11/06/2024

Substituído: (78435/14) MARCIO JOSE DIAS NASCIMENTO

CONTRATO/SEDUC/32287/2024 DE: 15/03/2024

Processo Nº: 1000004499359

Contratado: (236197/10) ESMA MARIANA DA SILVA, CPF:

***.130.510-**-Cargos/Funções: (3476) APOIO ADM. EDUCACIONAL-

ELEMENTAR;Ref:A-001;CH: 30H

Hab.:ENSINO FUNDAMENTAL COMPLETO;Motivo:- FERIAS -;Un.

Adm:(239542) E E DAMIAO MAMEDES DO NASCIMENTO;De:

01/03/2024 a 30/03/2024

Substituído: (87431/1) BENEDITA FRANCISCA DE MERCE

PUBLICADA, REGISTRADA, CUMpra-SE.

Cuiabá-MT, 15 de Março de 2024.

Alan Resende Porto

Secretário de Estado de Educação

Protocolo 1558699

O(A) Secretário de Estado de Educação no uso de suas atribuições que lhes são conferidas por lei,

Resolve: CANCELAR - SEDUC

Objeto: CONTRATO TEMPORARIO EM SUBSTITUIÇÃO

CONTRATO/SEDUC/32288/2024 DE: 15/03/2024

Processo Nº: 1000004467396

Contratado: (236404/44) FABIO DE OLIVEIRA SOUZA, CPF:

***.880.619-**-Cargos/Funções: (3506) CONTR.TEMP.FUNCAO PROF.

HABILITADO;Ref:B-001;CH: 04H

Hab.:LICENCIATURA PLENA EM QUIMICA;Motivo:- LICENCA PARA

TRATAMENTO DE INTERESSE PARTICULAR -;Un. Adm:(163643) E E

CASTRO ALVES;De:05/02/2024 a 29/02/2024

Substituído: (290422/1) CRISTIANE SOARES DE LIMA SILVA

PUBLICADA, REGISTRADA, CUMpra-SE.

Cuiabá-MT, 15 de Março de 2024.

Alan Resende Porto

Secretário de Estado de Educação

Protocolo 1558700

O(A) Secretário de Estado de Educação no uso de suas atribuições que lhes são conferidas por lei,

Resolve: AUTORIZAR - SEDUC

Objeto: CONTRATO TEMPORARIO EM SUBSTITUIÇÃO

CONTRATO/SEDUC/32289/2024 DE: 15/03/2024

Processo Nº: 1000004485175

Contratado: (237396/17) SANDEVANIA DO NASCIMENTO LIMA

SILVA, CPF: ***.053.854-**-Cargos/Funções: (3506) CONTR.TEMP.

FUNCAO PROF. HABILITADO;Ref:B-001;CH: 10H

Hab.:LICENCIATURA PLENA EM PEDAGOGIA;Motivo:- LICENCA

PREMIO - GOZO -;Un. Adm:(238953) E E DOM BOSCO;De: 04/03/2024

a 02/04/2024

Substituído: (130898/8) IVAN RIBEIRO LAZZARI

CONTRATO/SEDUC/32290/2024 DE: 15/03/2024

Processo Nº: 1000004496288

Contratado: (238143/34) FRANCISVALDO PEREIRA SANTANA, CPF:

***.256.801-**-Cargos/Funções: (3506) CONTR.TEMP.FUNCAO PROF.

HABILITADO;Ref:B-001;CH: 10H

Hab.:LICENCIATURA PLENA EM FISICA;Motivo:- LICENCA PARA

QUALIFICAÇÃO PROFISSIONAL -;Un. Adm:(242055) E E JOSE

APARECIDO RIBEIRO;De: 02/03/2024 a 13/12/2024

Substituído: (128356/7) ANDREIA VAZ GOMES

CONTRATO/SEDUC/32291/2024 DE: 15/03/2024

Processo Nº: 1000004500398

Contratado: (238767/13) ROSANGELA SIMONICA CAZARI, CPF:

***.659.711-**-Cargos/Funções: (3476) APOIO ADM. EDUCACIONAL-

ELEMENTAR;Ref:A-001;CH: 30H

Hab.:ENSINO MEDIO;Motivo:- LICENCA PARA TRATAMENTO DE

SAUDE (EFETIVO) -;Un. Adm:(232858) E E DOROTH STONG;De:

11/03/2024 a 21/03/2024

Substituído: (232640/3) MARIA DE FATIMA ALVES

CONTRATO/SEDUC/32292/2024 DE: 15/03/2024

Processo Nº: 1000004499118

Contratado: (242893/35) MARLI DIAS DA COSTA, CPF:

***.488.155-**-Cargos/Funções: (3506) CONTR.TEMP.FUNCAO PROF.

HABILITADO;Ref:B-001;CH: 02H

Hab.:LICENCIATURA PLENA EM MATEMATICA;Motivo:- LICENCA

PARA TRATAMENTO DE SAUDE (EFETIVO) -;Un. Adm:(238953) E E

DOM BOSCO;De: 01/03/2024 a 27/04/2024

Substituído: (210937/10) LEILA DE FATIMA ALEXANDRE

CONTRATO/SEDUC/32293/2024 DE: 15/03/2024

Processo Nº: 1000004499439

Contratado: (245024/29) CRISTIANA PEREIRA DA SILVA, CPF:

***.873.012-**-Cargos/Funções: (3506) CONTR.TEMP.FUNCAO PROF.

HABILITADO;Ref:B-001;CH: 20H

Hab.:LICENCIATURA PLENA EM EDUCAÇÃO FISICA;Motivo:-

LICENCA PREMIO - GOZO -;Un. Adm:(242616) E E DR ITRYO

CORREA;De: 07/03/2024 a 05/04/2024

Substituído: (39068/1) DEMERVAL CARVALHO DE FREITAS

CONTRATO/SEDUC/32294/2024 DE: 15/03/2024

Processo Nº: 1000004494624

Contratado: (246225/7) MARIA CRISTINA MENDES, CPF:

***.312.751-**-Cargos/Funções: (3476) APOIO ADM. EDUCACIONAL-

ELEMENTAR;Ref:A-001;CH: 30H

Hab.:ENSINO FUNDAMENTAL COMPLETO;Motivo:- LICENCA

PREMIO - GOZO -;Un. Adm:(241997) E E ANTONIO JOAO

RIBEIRO;De: 04/03/2024 a 02/04/2024

Substituído: (241746/1) ANGELICA FRANCISCA DE OLIVEIRA

ARRUDA

15 de Março de 2024

CONTRATO/SEDUC/32295/2024 DE: 15/03/2024
Processo Nº: 1000004498167
Contratado: (248811/11) MARIA DE LOURDES FERNANDES CORREIA, CPF: ***.701.601-**-**; Cargo/Função: (3476) APOIO ADM. EDUCACIONAL-ELEMENTAR; Ref:A-001; CH: 30H
Hab.: ENSINO MEDIO; Motivo:- LICENCA PREMIO - GOZO -; Un. Adm:(237680) E E JOAO MATHEUS BARBOSA; De: 01/03/2024 a 29/05/2024
Substituído: (238008/2) SEBASTIANA DE JESUS BRITO
CONTRATO/SEDUC/32296/2024 DE: 15/03/2024
Processo Nº: 1000004499586
Contratado: (249809/15) SELMA ALVES DOS SANTOS, CPF: ***.695.501-**-**; Cargo/Função: (3476) APOIO ADM. EDUCACIONAL-ELEMENTAR; Ref:A-001; CH: 30H
Hab.: ENSINO FUNDAMENTAL COMPLETO; Motivo:- LICENCA PARA TRATAMENTO DE SAUDE (EFETIVO) -; Un. Adm:(241520) E E PROF MARIA DE FATIMA GIMENEZ LOPES; De: 05/03/2024 a 20/04/2024
Substituído: (86998/1) DENILZA ROSA SOARES DE OLIVEIRA
CONTRATO/SEDUC/32297/2024 DE: 15/03/2024
Processo Nº: 1000004496721
Contratado: (250265/17) ADRIANA APARECIDA DE ALENCAR SILVA, CPF: ***.942.581-**-**; Cargo/Função: (3506) CONTR.TEMP. FUNCAO PROF. HABILITADO; Ref:B-001; CH: 24H
Hab.: LICENCIATURA PLENA EM PEDAGOGIA; Motivo:- CEDENCIA PARA OUTRO ORGAO OU PODER - COM ONUS C/ RESSARC; Un. Adm:(242152) E E PROF ELCIO PRATES; De: 05/03/2024 a 13/12/2024
Substituído: (225847/1) RENATA BORGES ECKHARDT DE OLIVEIRA
CONTRATO/SEDUC/32298/2024 DE: 15/03/2024
Processo Nº: 1000004487127
Contratado: (254740/20) VERA LUCIA SOARES, CPF: ***.669.921-**-**; Cargo/Função: (3506) CONTR.TEMP.FUNCAO PROF. HABILITADO; Ref:B-001; CH: 10H
Hab.: LICENCIATURA PLENA EM PEDAGOGIA; Motivo:- DESIGNACAO PARA OUTRA UNIDADE (ASSESSORIA/CEFAPRO/OUTRAS); Un. Adm:(232955) E E CAMPO VILA UNIAO; De: 01/03/2024 a 13/12/2024
Substituído: (289584/1) CARLOS DE MACEDO PEREIRA NETO
CONTRATO/SEDUC/32299/2024 DE: 15/03/2024
Processo Nº: 1000004498490
Contratado: (255849/25) EDILMA PEDRINA DAMACENO, CPF: ***.122.701-**-**; Cargo/Função: (3506) CONTR.TEMP.FUNCAO PROF. HABILITADO; Ref:B-001; CH: 20H
Hab.: LICENCIATURA PLENA EM CIENCIAS BIOLOGICAS; Motivo:- LICENCA PREMIO - GOZO -; Un. Adm:(233390) E E MANOEL DE BARROS; De: 08/03/2024 a 22/03/2024
Substituído: (122911/19) CLAUDIA MARIA MORO
CONTRATO/SEDUC/32300/2024 DE: 15/03/2024
Processo Nº: 1000004486051
Contratado: (257849/55) FABIANA APARECIDA MENDES DA SILVA MARIANO, CPF: ***.117.119-**-**; Cargo/Função: (3506) CONTR.TEMP. FUNCAO PROF. HABILITADO; Ref:B-001; CH: 04H
Hab.: LICENCIATURA PLENA EM ARTE; Motivo:- CEDENCIA PARA OUTRO ORGAO OU PODER - COM ONUS C/ RESSARC; Un. Adm:(240311) E E ULISSES GUIMARAES; De: 01/03/2024 a 13/12/2024
Substituído: (241484/3) LUCAS ANDREI BUENO
CONTRATO/SEDUC/32301/2024 DE: 15/03/2024
Processo Nº: 1000004495074
Contratado: (260662/48) INES GONCALVES DIAS, CPF: ***.805.291-**-**; Cargo/Função: (3506) CONTR.TEMP.FUNCAO PROF. HABILITADO; Ref:B-001; CH: 09H
Hab.: LICENCIATURA PLENA EM GEOGRAFIA; Motivo:- LICENCA PARA TRATAMENTO DE INTERESSE PARTICULAR -; Un. Adm:(242055) E E JOSE APARECIDO RIBEIRO; De: 01/03/2024 a 13/12/2024
Substituído: (121382/5) SIDNEI ADRIANO CORADINI
CONTRATO/SEDUC/32302/2024 DE: 15/03/2024
Processo Nº: 1000004496106
Contratado: (261339/68) JUCELIA APARECIDA DOS SANTOS LUZIA, CPF: ***.026.571-**-**; Cargo/Função: (3506) CONTR.TEMP. FUNCAO PROF. HABILITADO; Ref:B-001; CH: 07H
Hab.: LICENCIATURA PLENA EM CIENCIAS BIOLOGICAS; Motivo:- LICENCA PREMIO - GOZO -; Un. Adm:(234109) E E DEP BERTOLDO FREIRE; De: 11/03/2024 a 01/06/2024
Substituído: (82536/14) THAISA FERNANDA DE LIMA ROSALES
CONTRATO/SEDUC/32303/2024 DE: 15/03/2024
Processo Nº: 1000004493547
Contratado: (261809/6) IRENE CLAUDIA KUNJAJUP, CPF: ***.455.118-**-**; Cargo/Função: (3476) APOIO ADM. EDUCACIONAL-ELEMENTAR; Ref:A-001; CH: 30H
Hab.: ENSINO FUNDAMENTAL COMPLETO; Motivo:- FERIAS -; Un. Adm:(235202) E E DE DESENVOLV INTEG DA EDUC BAS JOSE

DIAS; De: 04/03/2024 a 02/04/2024
Substituído: (84478/1) MARIA APARECIDA DE ANDRADE
CONTRATO/SEDUC/32304/2024 DE: 15/03/2024
Processo Nº: 1000004488260
Contratado: (263301/19) NOEMI CEBALHO PASCOAL, CPF: ***.163.201-**-**; Cargo/Função: (3506) CONTR.TEMP.FUNCAO PROF. HABILITADO; Ref:B-001; CH: 06H
Hab.: LICENCIATURA PLENA EM GEOGRAFIA; Motivo:- LICENCA PARA TRATAMENTO DE SAUDE (EFETIVO) -; Un. Adm:(241652) E E PROF JOAO FLORENTINO SILVA NETO; De: 01/03/2024 a 04/05/2024
Substituído: (140202/2) CLAUDETE PINHEIRO DE OLIVEIRA
CONTRATO/SEDUC/32305/2024 DE: 15/03/2024
Processo Nº: 1000004498486
Contratado: (263469/23) ANA PRISCILA ALVES PEREIRA, CPF: ***.349.368-**-**; Cargo/Função: (3506) CONTR.TEMP.FUNCAO PROF. HABILITADO; Ref:B-001; CH: 12H
Hab.: LICENCIATURA PLENA EM MATEMATICA; Motivo:- LICENCA PREMIO - GOZO -; Un. Adm:(233390) E E MANOEL DE BARROS; De: 08/03/2024 a 22/03/2024
Substituído: (122911/19) CLAUDIA MARIA MORO
CONTRATO/SEDUC/32306/2024 DE: 15/03/2024
Processo Nº: 1000004498623
Contratado: (268945/28) ADIENNI LEANDRO DOS SANTOS, CPF: ***.815.513-**-**; Cargo/Função: (3506) CONTR.TEMP.FUNCAO PROF. HABILITADO; Ref:B-001; CH: 06H
Hab.: LICENCIATURA PLENA EM CIENCIAS BIOLOGICAS; Motivo:- LICENCA PREMIO - GOZO -; Un. Adm:(238406) E E SAO LOURENCO; De: 18/03/2024 a 15/06/2024
Substituído: (220185/4) ANDREIA CAMILA TRINDADE DA SILVA
CONTRATO/SEDUC/32307/2024 DE: 15/03/2024
Processo Nº: 1000004498599
Contratado: (269186/31) JOSAINÉ DIVINA BORGES DE SOUZA, CPF: ***.395.817-**-**; Cargo/Função: (3506) CONTR.TEMP.FUNCAO PROF. HABILITADO; Ref:B-001; CH: 06H
Hab.: LICENCIATURA PLENA EM QUIMICA; Motivo:- LICENCA PREMIO - GOZO -; Un. Adm:(238406) E E SAO LOURENCO; De: 18/03/2024 a 15/06/2024
Substituído: (220185/4) ANDREIA CAMILA TRINDADE DA SILVA
CONTRATO/SEDUC/32308/2024 DE: 15/03/2024
Processo Nº: 1000004497096
Contratado: (269774/45) FABIANO GONCALVES DODO, CPF: ***.860.818-**-**; Cargo/Função: (3506) CONTR.TEMP.FUNCAO PROF. HABILITADO; Ref:B-001; CH: 08H
Hab.: LICENCIATURA PLENA EM GEOGRAFIA; Motivo:- LICENCA PARA TRATAMENTO DE SAUDE (EFETIVO) -; Un. Adm:(240923) E E BOA ESPERANCA; De: 01/03/2024 a 19/05/2024
Substituído: (58719/8) EDIMILSON JOSE FERREIRA
CONTRATO/SEDUC/32309/2024 DE: 15/03/2024
Processo Nº: 1000004488625
Contratado: (270871/58) BEATRIZ RODRIGUES DE SOUZA, CPF: ***.891.119-**-**; Cargo/Função: (3506) CONTR.TEMP.FUNCAO PROF. HABILITADO; Ref:B-001; CH: 12H
Hab.: LICENCIATURA PLENA EM EDUCAÇÃO FISICA; Motivo:- LICENCA PREMIO - GOZO -; Un. Adm:(235261) E E DES INT DA ED BAS GET DORNELLES VARGAS; De: 07/03/2024 a 07/03/2024
Substituído: (39170/9) JORGE LUIZ PENARIOL
CONTRATO/SEDUC/32310/2024 DE: 15/03/2024
Processo Nº: 1000004499721
Contratado: (271550/7) ELIZA MARIA FERNANDES DA COSTA SILVA, CPF: ***.596.310-**-**; Cargo/Função: (3476) APOIO ADM. EDUCACIONAL-ELEMENTAR; Ref:A-001; CH: 30H
Hab.: ENSINO FUNDAMENTAL COMPLETO; Motivo:- LICENCA PREMIO - GOZO -; Un. Adm:(244511) E E MARIA ESTHER PERES; De: 04/03/2024 a 01/06/2024
Substituído: (242391/1) ALCIDENIR MORAES BARROS AMORIN
CONTRATO/SEDUC/32311/2024 DE: 15/03/2024
Processo Nº: 1000004499442
Contratado: (271746/24) JESSIKA CONCEICAO DIAS DA SILVA, CPF: ***.498.112-**-**; Cargo/Função: (3506) CONTR.TEMP.FUNCAO PROF. HABILITADO; Ref:B-001; CH: 02H
Hab.: LICENCIATURA PLENA EM LETRAS/PORTUGUES; Motivo:- LICENCA PREMIO - GOZO -; Un. Adm:(242616) E E DR ITRYO CORREA; De: 07/03/2024 a 05/04/2024
Substituído: (39068/1) DEMERVAL CARVALHO DE FREITAS PUBLICADA, REGISTRADA, CUMpra-SE.
Cuiabá-MT, 15 de Março de 2024.
Alan Resende Porto
Secretário de Estado de Educação

Protocolo 1558701

O(A) Secretário de Estado de Educação no uso de suas atribuições que lhes são conferidas por lei,

Resolve: CANCELAR - SEDUC

Objeto: CONTRATO TEMPORARIO EM SUBSTITUIÇÃO

CONTRATO/SEDUC/32312/2024 DE: 15/03/2024

Processo Nº: 1000004487937

Contratado: (272118/23) MARILZA GONCALVES PAULINO,CPF:

***.148.413-**-Cargo/Função: (3468) TECNICO ADMINISTRATIVO

EDUCACIONAL;Ref:A-001;CH: 30H

Hab.:LICENCIATURA PLENA EM PEDAGOGIA;Motivo:- CEDÊNCIA

PARA OUTRO ÓRGÃO OU PODER - COM ONUS S/ RESSARC;Un.

Adm:(239933) E E SAO PEDRO APOSTOLO;De:01/03/2024 a

12/03/2024

Substituído: (288530/1) JUNIOR DOS SANTOS

PUBLICADA, REGISTRADA, CUMpra-SE.

Cuiabá-MT, 15 de Março de 2024.

Alan Resende Porto

Secretário de Estado de Educação

Protocolo 1558702

O(A) Secretário de Estado de Educação no uso de suas atribuições que lhes são conferidas por lei,

Resolve: AUTORIZAR - SEDUC

Objeto: CONTRATO TEMPORARIO EM SUBSTITUIÇÃO

CONTRATO/SEDUC/32313/2024 DE: 15/03/2024

Processo Nº: 1000004488930

Contratado: (272905/27) SIDNEI DE JESUS BRESSAN,CPF:

***.558.441-**-Cargo/Função: (3506) CONTR.TEMP.FUNCAO PROF.

HABILITADO;Ref:B-001;CH: 12H

Hab.:LICENCIATURA PLENA EM MATEMATICA;Motivo:- LICENCA

PREMIO - GOZO -;Un. Adm:(232556) E E 21 DE ABRIL;De: 04/03/2024

a 02/05/2024

Substituído: (139342/3) RAQUELINE BERNARDI

CONTRATO/SEDUC/32314/2024 DE: 15/03/2024

Processo Nº: 1000004499724

Contratado: (273106/9) DANIELA VIEIRA DA SILVA,CPF:

***.625.100-**-Cargo/Função: (3476) APOIO ADM. EDUCACIONAL-

ELEMENTAR;Ref:A-001;CH: 30H

Hab.:ENSINO MEDIO;Motivo:- LICENCA PREMIO - GOZO -;Un.

Adm:(244511) E E MARIA ESTHER PERES;De: 04/03/2024 a 01/06/2024

Substituído: (242449/1) MARINETHE GOMES DA SILVA

CONTRATO/SEDUC/32315/2024 DE: 15/03/2024

Processo Nº: 1000004493357

Contratado: (273292/5) IRIS APARECIDA DA SILVA,CPF:

***.869.198-**-Cargo/Função: (3506) CONTR.TEMP.FUNCAO PROF.

HABILITADO;Ref:B-001;CH: 12H

Hab.:LICENCIATURA PLENA EM LETRAS/PORTUGUES;Motivo:-

LICENCA PREMIO - GOZO -;Un. Adm:(235202) E E DE DESENVOLV

INTEG DA EDUC BAS JOSE DIAS;De: 04/03/2024 a 01/06/2024

Substituído: (74370/8) REGINA CELI VIEIRA DA SILVA CORREIA

CONTRATO/SEDUC/32316/2024 DE: 15/03/2024

Processo Nº: 1000004493359

Contratado: (273292/6) IRIS APARECIDA DA SILVA,CPF:

***.869.198-**-Cargo/Função: (3506) CONTR.TEMP.FUNCAO PROF.

HABILITADO;Ref:B-001;CH: 06H

Hab.:LICENCIATURA PLENA EM LETRAS/PORTUGUES;Motivo:-

LICENCA PREMIO - GOZO -;Un. Adm:(235202) E E DE DESENVOLV

INTEG DA EDUC BAS JOSE DIAS;De: 04/03/2024 a 01/06/2024

Substituído: (74370/8) REGINA CELI VIEIRA DA SILVA CORREIA

CONTRATO/SEDUC/32317/2024 DE: 15/03/2024

Processo Nº: 1000004499625

Contratado: (275880/28) CANDIDA REGINA DE SOUSA GONCALVES

BIN,CPF: ***.955.161-**-Cargo/Função: (3506) CONTR.TEMP.FUNCAO

PROF. HABILITADO;Ref:B-001;CH: 12H

Hab.:LICENCIATURA PLENA EM HISTÓRIA;Motivo:- LICENCA PARA

TRATAMENTO DE SAUDE (EFETIVO) -;Un. Adm:(243388) E E SAO

VICENTE DE PAULA;De: 12/03/2024 a 21/05/2024

Substituído: (29139/1) GILMAR ANTONIO FRYDRISZEWSKI

CONTRATO/SEDUC/32318/2024 DE: 15/03/2024

Processo Nº: 1000004498897

Contratado: (276015/24) VAGNER SILVA MAGALHAES,CPF:

***.026.912-**-Cargo/Função: (3506) CONTR.TEMP.FUNCAO PROF.

HABILITADO;Ref:B-001;CH: 12H

Hab.:LICENCIATURA PLENA EM EDUCAÇÃO FISICA;Motivo:-

LICENCA PREMIO - GOZO -;Un. Adm:(240028) E E MIL DOM PEDRO

II DEP NORBERTO SCHWANTES;De: 04/03/2024 a 31/05/2024

Substituído: (227448/1) GIBRAN DIAS PAES DE FREITAS

CONTRATO/SEDUC/32319/2024

DE: 15/03/2024

Processo Nº: 1000004486036

Contratado: (279225/48) JOSE CARLOS GOMES DE ARAUJO,CPF:

***.087.618-**-Cargo/Função: (3506) CONTR.TEMP.FUNCAO PROF.

HABILITADO;Ref:B-001;CH: 02H

Hab.:LICENCIATURA PLENA EM CIENCIAS BIOLOGICAS;Motivo:-

CEDECENCIA PARA OUTRO ORGAO OU PODER - COM ONUS C/

RESSARC;Un. Adm:(243590) E E PROF JURACY MACEDO;De:

01/03/2024 a 13/12/2024

Substituído: (59874/27) CELESTINA ALVES DE SOUZA NETA

CONTRATO/SEDUC/32320/2024 DE: 15/03/2024

Processo Nº: 1000004491371

Contratado: (279859/26) JOSIANE FERNANDA ABREU CAMPOS,CPF:

***.203.619-**-Cargo/Função: (3506) CONTR.TEMP.FUNCAO PROF.

HABILITADO;Ref:B-001;CH: 09H

Hab.:LICENCIATURA PLENA EM QUIMICA;Motivo:- LICENCA PARA

TRATAMENTO DE SAUDE (EFETIVO) -;Un. Adm:(242713) E E MIL

TIRADENTES 1o TEN C HEN PASCH SCHEIFER;De: 01/03/2024 a

26/05/2024

Substituído: (252884/1) LUCIANA ALVES DE CARVALHO SOUZA

CONTRATO/SEDUC/32321/2024 DE: 15/03/2024

Processo Nº: 1000004496742

Contratado: (280217/21) GESILDA APARECIDA SILVA DE

MORAES,CPF: ***.134.171-**-Cargo/Função: (3506) CONTR.TEMP.

FUNCAO PROF. HABILITADO;Ref:B-001;CH: 08H

Hab.:LICENCIATURA PLENA EM HISTÓRIA;Motivo:- LICENCA

PREMIO - GOZO -;Un. Adm:(241520) E E PROF MARIA DE FATIMA

GIMENEZ LOPES;De: 04/03/2024 a 01/06/2024

Substituído: (214739/14) EDNA GOMES DA SILVA

CONTRATO/SEDUC/32322/2024 DE: 15/03/2024

Processo Nº: 1000004484575

Contratado: (284140/4) ADRIANA DAVID SAMPAIO,CPF:

***.632.817-**-Cargo/Função: (3506) CONTR.TEMP.FUNCAO PROF.

HABILITADO;Ref:B-001;CH: 06H

Hab.:LICENCIATURA PLENA EM PEDAGOGIA;Motivo:- LICENCA

PREMIO - GOZO -;Un. Adm:(244244) E E OSVALDO CANDIDO

PEREIRA;De: 01/03/2024 a 08/05/2024

Substituído: (107837/14) DANIELA DE PAULA FERREIRA NOVAIS

CONTRATO/SEDUC/32323/2024 DE: 15/03/2024

Processo Nº: 1000004488182

Contratado: (292761/4) SIDINEIA DA CONCEICAO SANTOS,CPF:

***.462.210-**-Cargo/Função: (3476) APOIO ADM. EDUCACIONAL-

ELEMENTAR;Ref:A-001;CH: 30H

Hab.:ENSINO MEDIO;Motivo:- FERIAS -;Un. Adm:(240788) E E PAULO

FREIRE;De: 04/03/2024 a 02/04/2024

Substituído: (225926/1) FABIOLA ERBACH

PUBLICADA, REGISTRADA, CUMpra-SE.

Cuiabá-MT, 15 de Março de 2024.

Alan Resende Porto

Secretário de Estado de Educação

Protocolo 1558703

O(A) Secretário de Estado de Educação no uso de suas atribuições que lhes são conferidas por lei,

Resolve: CANCELAR - SEDUC

Objeto: CONTRATO TEMPORARIO EM SUBSTITUIÇÃO

CONTRATO/SEDUC/32324/2024 DE: 15/03/2024

Processo Nº: 1000004433569

Contratado: (293247/6) VALDISON ZEMAZOKAE,CPF:

***.666.411-**-Cargo/Função: (3506) CONTR.TEMP.FUNCAO PROF.

HABILITADO;Ref:A-001;CH: 03H

Hab.:MAGISTÉRIO;Motivo:- DESIGNAÇÃO/REGIME DE

COLABORAÇÃO (ESTADO/MUNICIPIO) -;Un. Adm:(129259) E E

INDIGENA DE EDUCACAO BASICA MAMALATI;De:29/01/2024 a

01/03/2024

Substituído: (140609/1) NILCE ZONIZOKEMAIRO

PUBLICADA, REGISTRADA, CUMpra-SE.

Cuiabá-MT, 15 de Março de 2024.

Alan Resende Porto

Secretário de Estado de Educação

Protocolo 1558704

O(A) Secretário de Estado de Educação no uso de suas atribuições que lhes são conferidas por lei,

Resolve: AUTORIZAR - SEDUC
 Objeto: CONTRATO TEMPORARIO EM SUBSTITUIÇÃO
 CONTRATO/SEDUC/32325/2024 DE: 15/03/2024
 Processo Nº: 1000004485425
 Contratado: (298450/6) VALQUIRIA GOMIDES DE PAULA OLIVEIRA,CPF: ***.063.019-**,Cargo/Função: (3468) TECNICO ADMINISTRATIVO EDUCACIONAL;Ref:A-001;CH: 30H
 Hab.:ENSINO MEDIO;Motivo:- FERIAS -,Un. Adm:(235008) E E COUTO MAGALHAES;De: 01/03/2024 a 30/03/2024
 Substituído: (226755/1) JEANNIS CLER MENDES GOMES
 CONTRATO/SEDUC/32326/2024 DE: 15/03/2024
 Processo Nº: 1000004500326
 Contratado: (300513/19) DENIZAN MAXIMO DE JESUS LOPES,CPF: ***.119.719-**,Cargo/Função: (3506) CONTR.TEMP.FUNCAO PROF. HABILITADO;Ref:B-001;CH: 06H
 Hab.:LICENCIATURA PLENA EM HISTÓRIA;Motivo:- LICENCA PREMIO - GOZO -,Un. Adm:(239097) E E DOM AQUINO CORREA;De: 12/03/2024 a 09/06/2024
 Substituído: (121927/10) ILAINE REHBEIN
 CONTRATO/SEDUC/32327/2024 DE: 15/03/2024
 Processo Nº: 1000004490042
 Contratado: (300523/5) MICHELLE PATRICIA DE LIMA SAMPAIO,CPF: ***.760.810-**,Cargo/Função: (3506) CONTR.TEMP.FUNCAO PROF. HABILITADO;Ref:B-001;CH: 24H
 Hab.:LICENCIATURA PLENA EM QUIMICA;Motivo:- LICENCA PREMIO - GOZO -,Un. Adm:(240729) E E GONCALO BOTELHO DE CAMPOS;De: 01/03/2024 a 30/03/2024
 Substituído: (71411/7) RALHID AKEL
 CONTRATO/SEDUC/32328/2024 DE: 15/03/2024
 Processo Nº: 1000004487532
 Contratado: (303219/31) NAARA FERREIRA DA SILVA,CPF: ***.029.325-**,Cargo/Função: (3506) CONTR.TEMP.FUNCAO PROF. HABILITADO;Ref:B-001;CH: 02H
 Hab.:LICENCIATURA PLENA EM QUIMICA;Motivo:- LICENCA PREMIO - GOZO -,Un. Adm:(240419) E E PROF MARIA DE LOURDES H MORAES;De: 04/03/2024 a 01/06/2024
 Substituído: (23720/25) CARIVALDO ALMEIDA DA SILVA
 CONTRATO/SEDUC/32329/2024 DE: 15/03/2024
 Processo Nº: 1000004487955
 Contratado: (303219/32) NAARA FERREIRA DA SILVA,CPF: ***.029.325-**,Cargo/Função: (3506) CONTR.TEMP.FUNCAO PROF. HABILITADO;Ref:B-001;CH: 06H
 Hab.:LICENCIATURA PLENA EM QUIMICA;Motivo:- LICENCA PREMIO - GOZO -,Un. Adm:(240010) E E MAL EURICO GASPAS DUTRA;De: 04/03/2024 a 01/06/2024
 Substituído: (23720/25) CARIVALDO ALMEIDA DA SILVA
 CONTRATO/SEDUC/32330/2024 DE: 15/03/2024
 Processo Nº: 1000004500093
 Contratado: (305171/7) VITORIA FRANCA ALBUQUERQUE,CPF: ***.580.931-**,Cargo/Função: (3506) CONTR.TEMP.FUNCAO PROF. HABILITADO;Ref:B-001;CH: 24H
 Hab.:LICENCIATURA PLENA EM LETRAS/PORTUGUES/ INGLÊS;Motivo:- LICENCA PREMIO - GOZO -,Un. Adm:(244848) E E CLEUFA HUBNER;De: 12/03/2024 a 01/06/2024
 Substituído: (140170/2) LUCIANA LEDO PERES RUIS
 CONTRATO/SEDUC/32331/2024 DE: 15/03/2024
 Processo Nº: 1000004487580
 Contratado: (305871/31) ROSANGELA GAMA STRUTZ,CPF: ***.362.313-**,Cargo/Função: (3506) CONTR.TEMP.FUNCAO PROF. HABILITADO;Ref:B-001;CH: 04H
 Hab.:LICENCIATURA PLENA EM BIOLOGIA;Motivo:- LICENCA PREMIO - GOZO -,Un. Adm:(240419) E E PROF MARIA DE LOURDES H MORAES;De: 04/03/2024 a 02/04/2024
 Substituído: (122346/2) ELIZANGELA OLIVEIRA SOARES FRANCAZAK
 CONTRATO/SEDUC/32332/2024 DE: 15/03/2024
 Processo Nº: 1000004498670
 Contratado: (305990/10) TAYLANNE DE OLIVEIRA ARAUJO,CPF: ***.347.502-**,Cargo/Função: (3506) CONTR.TEMP.FUNCAO PROF. HABILITADO;Ref:B-001;CH: 22H
 Hab.:LICENCIATURA PLENA EM BIOLOGIA;Motivo:- LICENCA PARA TRATAMENTO DE SAUDE EM PESSOA DA FAMILIA -,Un. Adm:(241520) E E PROF MARIA DE FATIMA GIMENEZ LOPES;De: 01/03/2024 a 15/03/2024
 Substituído: (87618/14) GABRIEL CARLOS FELICIANO

CONTRATO/SEDUC/32333/2024 DE: 15/03/2024
 Processo Nº: 1000004498674
 Contratado: (305990/11) TAYLANNE DE OLIVEIRA ARAUJO,CPF: ***.347.502-**,Cargo/Função: (3506) CONTR.TEMP.FUNCAO PROF. HABILITADO;Ref:B-001;CH: 02H
 Hab.:LICENCIATURA PLENA EM BIOLOGIA;Motivo:- LICENCA PARA TRATAMENTO DE SAUDE EM PESSOA DA FAMILIA -,Un. Adm:(241520) E E PROF MARIA DE FATIMA GIMENEZ LOPES;De: 01/03/2024 a 15/03/2024
 Substituído: (87618/14) GABRIEL CARLOS FELICIANO
 CONTRATO/SEDUC/32334/2024 DE: 15/03/2024
 Processo Nº: 1000004498837
 Contratado: (307961/4) LUANA RAFAELI BATISTI,CPF: ***.612.897-**,Cargo/Função: (3468) TECNICO ADMINISTRATIVO EDUCACIONAL;Ref:A-001;CH: 30H
 Hab.:ENSINO MEDIO;Motivo:- LICENCA PREMIO - GOZO -,Un. Adm:(242870) E E BROMILDO LAWISCH;De: 04/03/2024 a 01/06/2024
 Substituído: (130600/3) MARIA DE FATIMA GERENTE SILVA
 CONTRATO/SEDUC/32335/2024 DE: 15/03/2024
 Processo Nº: 1000004499540
 Contratado: (309866/3) SARA CINTRA LEITE,CPF: ***.042.415-**,Cargo/Função: (3506) CONTR.TEMP.FUNCAO PROF. HABILITADO;Ref:B-001;CH: 24H
 Hab.:LICENCIATURA PLENA EM LETRAS/PORTUGUES;Motivo:- LICENCA PREMIO - GOZO -,Un. Adm:(240664) E E PROF ANA MARIA DAS GRACAS S NORONHA;De: 06/03/2024 a 01/06/2024
 Substituído: (65568/26) ROSANGELA BORTOLOZO OLIVEIRA
 CONTRATO/SEDUC/32336/2024 DE: 15/03/2024
 Processo Nº: 1000004499070
 Contratado: (309955/7) JORDANO NOGUEIRA DA COSTA,CPF: ***.710.719-**,Cargo/Função: (3506) CONTR.TEMP.FUNCAO PROF. HABILITADO;Ref:B-001;CH: 12H
 Hab.:LICENCIATURA PLENA EM MATEMATICA;Motivo:- LICENCA PREMIO - GOZO -,Un. Adm:(240206) E E ALEXANDRE LEITE;De: 13/03/2024 a 01/06/2024
 Substituído: (47314/22) ESSIENE JESUS MENDONCA
 CONTRATO/SEDUC/32337/2024 DE: 15/03/2024
 Processo Nº: 1000004500298
 Contratado: (310421/15) ROSANGELA MENDES DOS SANTOS,CPF: ***.393.375-**,Cargo/Função: (3506) CONTR.TEMP.FUNCAO PROF. HABILITADO;Ref:B-001;CH: 06H
 Hab.:LICENCIATURA PLENA EM QUIMICA;Motivo:- LICENCA PREMIO - GOZO -,Un. Adm:(239097) E E DOM AQUINO CORREA;De: 12/03/2024 a 09/06/2024
 Substituído: (121927/10) ILAINE REHBEIN
 CONTRATO/SEDUC/32338/2024 DE: 15/03/2024
 Processo Nº: 1000004497303
 Contratado: (310516/24) MARCELO NUNES CRISTO,CPF: ***.072.206-**,Cargo/Função: (3506) CONTR.TEMP.FUNCAO PROF. HABILITADO;Ref:B-001;CH: 03H
 Hab.:LICENCIATURA PLENA EM BIOLOGIA;Motivo:- LICENCA PREMIO - GOZO -,Un. Adm:(243388) E E SAO VICENTE DE PAULA;De: 04/03/2024 a 01/06/2024
 Substituído: (200546/8) LUCINEIA MICHALSZESZEN
 CONTRATO/SEDUC/32339/2024 DE: 15/03/2024
 Processo Nº: 1000004493794
 Contratado: (310516/25) MARCELO NUNES CRISTO,CPF: ***.072.206-**,Cargo/Função: (3506) CONTR.TEMP.FUNCAO PROF. HABILITADO;Ref:B-001;CH: 08H
 Hab.:LICENCIATURA PLENA EM BIOLOGIA;Motivo:- LICENCA PREMIO - GOZO -,Un. Adm:(243388) E E SAO VICENTE DE PAULA;De: 04/03/2024 a 01/06/2024
 Substituído: (200546/8) LUCINEIA MICHALSZESZEN
 CONTRATO/SEDUC/32340/2024 DE: 15/03/2024
 Processo Nº: 1000004496114
 Contratado: (310970/31) GILCA APARECIDA VAREIRO CORREA,CPF: ***.874.251-**,Cargo/Função: (3506) CONTR.TEMP.FUNCAO PROF. HABILITADO;Ref:B-001;CH: 10H
 Hab.:LICENCIATURA PLENA EM ARTE;Motivo:- LICENCA PARA TRATAMENTO DE SAUDE (EFETIVO) -,Un. Adm:(243760) E E CREMILDA DE OLIVEIRA VIANA;De: 01/03/2024 a 13/05/2024
 Substituído: (130761/32) LUCIENE MARTINS DO LAGO ALBUQUERQUE
 CONTRATO/SEDUC/32341/2024 DE: 15/03/2024
 Processo Nº: 1000004497247
 Contratado: (310991/19) DELMA GONCALVES DE ASSIS,CPF: ***.235.251-**,Cargo/Função: (3506) CONTR.TEMP.FUNCAO PROF. HABILITADO;Ref:B-001;CH: 04H
 Hab.:LICENCIATURA PLENA EM GEOGRAFIA;Motivo:- LICENCA PARA QUALIFICAÇÃO PROFISSIONAL -,Un. Adm:(234346) E E PROFESSORA EDITH PEREIRA BARBOSA;De: 11/03/2024 a 13/12/2024
 Substituído: (282912/3) HENRIQUE DUARTE

CONTRATO/SEDUC/32342/2024 DE: 15/03/2024
Processo Nº: 1000004498846
Contratado: (311047/3) SELMA ALVES RIBEIRO PEREIRA,CPF: ***.447.213-**-Cargos/Função: (3468) TECNICO ADMINISTRATIVO EDUCACIONAL;Ref:A-001;CH: 30H
Hab.:ENSINO MEDIO;Motivo:- LICENCA PARA TRATAMENTO DE SAUDE (EFETIVO) -;Un. Adm:(240273) E E SANTA TERESINHA;De: 12/03/2024 a 17/05/2024
Substituído: (263632/1) DARLENE CEZAR DE OLIVEIRA
CONTRATO/SEDUC/32343/2024 DE: 15/03/2024
Processo Nº: 1000004493663
Contratado: (311287/14) LUAN MARCELO GONCALVES LEITE,CPF: ***.475.616-**-Cargos/Função: (3506) CONTR.TEMP.FUNCAO PROF. HABILITADO;Ref:B-001;CH: 02H
Hab.:LICENCIATURA PLENA EM BIOLOGIA;Motivo:- LICENCA PARA TRATAMENTO DE SAUDE (EFETIVO) -;Un. Adm:(241652) E E PROF JOAO FLORENTINO SILVA NETO;De: 01/03/2024 a 04/05/2024
Substituído: (140202/1) CLAUDETE PINHEIRO DE OLIVEIRA
CONTRATO/SEDUC/32344/2024 DE: 15/03/2024
Processo Nº: 1000004499429
Contratado: (311504/13) BRUNA DE OLIVEIRA MENDES FANTIM,CPF: ***.673.415-**-Cargos/Função: (3506) CONTR.TEMP.FUNCAO PROF. HABILITADO;Ref:B-001;CH: 02H
Hab.:LICENCIATURA PLENA EM EDUCAÇÃO FISICA;Motivo:- LICENCA PREMIO - GOZO -;Un. Adm:(242616) E E DR ITRYO CORREA;De: 07/03/2024 a 05/04/2024
Substituído: (39068/1) DEMERVAL CARVALHO DE FREITAS
CONTRATO/SEDUC/32345/2024 DE: 15/03/2024
Processo Nº: 1000004496621
Contratado: (311560/13) GISLENE DOS SANTOS ALVES,CPF: ***.653.991-**-Cargos/Função: (3506) CONTR.TEMP.FUNCAO PROF. HABILITADO;Ref:B-001;CH: 09H
Hab.:LICENCIATURA PLENA EM GEOGRAFIA;Motivo:- LICENCA PREMIO - GOZO -;Un. Adm:(239976) E E JOSE ANGELO DOS SANTOS;De: 01/03/2024 a 29/05/2024
Substituído: (92900/15) JOSE IVAN ALVES DE SOUSA
CONTRATO/SEDUC/32346/2024 DE: 15/03/2024
Processo Nº: 1000004486375
Contratado: (311722/12) PATRICIA MARIA SALES ARAUJO,CPF: ***.946.715-**-Cargos/Função: (3506) CONTR.TEMP.FUNCAO PROF. HABILITADO;Ref:B-001;CH: 24H
Hab.:LICENCIATURA PLENA EM MATEMATICA;Motivo:- LICENCA PREMIO - GOZO -;Un. Adm:(243795) E E TEREZA CONCEICAO DE ARRUDA;De: 04/03/2024 a 02/04/2024
Substituído: (102959/26) CLAUDICEIA CELESTE DA SILVA
CONTRATO/SEDUC/32347/2024 DE: 15/03/2024
Processo Nº: 1000004496932
Contratado: (311755/9) KEYLLE FRANCISCA DE SOUSA,CPF: ***.429.201-**-Cargos/Função: (3506) CONTR.TEMP.FUNCAO PROF. HABILITADO;Ref:B-001;CH: 15H
Hab.:LICENCIATURA PLENA EM LETRAS/PORTUGUES;Motivo:- LICENCA PARA TRATAMENTO DE SAUDE (EFETIVO) -;Un. Adm:(242926) E E ANDRE ANTONIO MAGGI;De: 01/03/2024 a 08/03/2024
Substituído: (100078/1) ELIANA APARECIDA DOS SANTOS
CONTRATO/SEDUC/32348/2024 DE: 15/03/2024
Processo Nº: 1000004496615
Contratado: (311839/6) NARCI MACHINER DE BARROS,CPF: ***.173.671-**-Cargos/Função: (3506) CONTR.TEMP.FUNCAO PROF. HABILITADO;Ref:B-001;CH: 24H
Hab.:LICENCIATURA PLENA EM PEDAGOGIA;Motivo:- LICENCA PREMIO - GOZO -;Un. Adm:(241520) E E PROF MARIA DE FATIMA GIMENEZ LOPES;De: 04/03/2024 a 01/06/2024
Substituído: (53993/5) TEREZINHA DE JESUS ALVES SANTA ROSA
CONTRATO/SEDUC/32349/2024 DE: 15/03/2024
Processo Nº: 1000004488162
Contratado: (311854/21) DANIELE LIMA BARBOSA,CPF: ***.352.517-**-Cargos/Função: (3506) CONTR.TEMP.FUNCAO PROF. HABILITADO;Ref:B-001;CH: 06H
Hab.:LICENCIATURA PLENA EM HISTÓRIA;Motivo:- LICENCA PARA TRATAMENTO DE SAUDE (EFETIVO) -;Un. Adm:(241652) E E PROF JOAO FLORENTINO SILVA NETO;De: 01/03/2024 a 04/05/2024
Substituído: (140202/2) CLAUDETE PINHEIRO DE OLIVEIRA
CONTRATO/SEDUC/32350/2024 DE: 15/03/2024
Processo Nº: 1000004497415
Contratado: (312671/7) SIMONE JANOSKI,CPF: ***.178.314-**-Cargos/Função: (3476) APOIO ADM. EDUCACIONAL-ELEMENTAR;Ref:A-001;CH: 30H
Hab.:ENSINO FUNDAMENTAL COMPLETO;Motivo:- LICENÇA MATERNIDADE -;Un. Adm:(238996) E E CANDIDO PORTINARI;De: 01/03/2024 a 23/08/2024
Substituído: (289726/1) LEYDICI DAMIANA FERRON MESSIAS

CONTRATO/SEDUC/32351/2024 DE: 15/03/2024
Processo Nº: 1000004490198
Contratado: (313436/21) MAXILEIDE LEANDRO SILVA,CPF: ***.744.910-**-Cargos/Função: (3506) CONTR.TEMP.FUNCAO PROF. HABILITADO;Ref:B-001;CH: 15H
Hab.:LICENCIATURA PLENA EM HISTÓRIA;Motivo:- LICENCA PREMIO - GOZO -;Un. Adm:(237850) E E JOSE ALVES BEZERRA;De: 01/03/2024 a 27/04/2024
Substituído: (117531/17) HELENA ISERNHAGEN
CONTRATO/SEDUC/32352/2024 DE: 15/03/2024
Processo Nº: 1000004490936
Contratado: (313867/7) LIDIANE CANDIDA DA SILVA,CPF: ***.447.414-**-Cargos/Função: (3506) CONTR.TEMP.FUNCAO PROF. HABILITADO;Ref:B-001;CH: 02H
Hab.:LICENCIATURA PLENA EM GEOGRAFIA;Motivo:- DESIGNAÇÃO/REGIME DE COLABORAÇÃO (ESTADO/MUNICIPIO) -;Un. Adm:(238830) E E 13 DE MAIO;De: 01/03/2024 a 13/12/2024
Substituído: (111270/9) MAGNO FERNANDES DE GODOI
CONTRATO/SEDUC/32353/2024 DE: 15/03/2024
Processo Nº: 1000004491971
Contratado: (313867/8) LIDIANE CANDIDA DA SILVA,CPF: ***.447.414-**-Cargos/Função: (3506) CONTR.TEMP.FUNCAO PROF. HABILITADO;Ref:B-001;CH: 01H
Hab.:LICENCIATURA PLENA EM GEOGRAFIA;Motivo:- LICENCA PARA TRATAMENTO DE INTERESSE PARTICULAR -;Un. Adm:(238830) E E 13 DE MAIO;De: 01/03/2024 a 01/07/2024
Substituído: (205606/5) SILVIO GOMES CAMPOS
CONTRATO/SEDUC/32354/2024 DE: 15/03/2024
Processo Nº: 1000004494360
Contratado: (315503/19) JANAINA TRINDADE FRANCO,CPF: ***.146.490-**-Cargos/Função: (3506) CONTR.TEMP.FUNCAO PROF. HABILITADO;Ref:B-001;CH: 02H
Hab.:LICENCIATURA PLENA EM QUIMICA;Motivo:- LICENCA PREMIO - GOZO -;Un. Adm:(243388) E E SAO VICENTE DE PAULA;De: 04/03/2024 a 01/06/2024
Substituído: (200546/8) LUCINEIA MICHALSZESZEN
CONTRATO/SEDUC/32355/2024 DE: 15/03/2024
Processo Nº: 1000004497214
Contratado: (315503/20) JANAINA TRINDADE FRANCO,CPF: ***.146.490-**-Cargos/Função: (3506) CONTR.TEMP.FUNCAO PROF. HABILITADO;Ref:B-001;CH: 01H
Hab.:LICENCIATURA PLENA EM QUIMICA;Motivo:- LICENCA PREMIO - GOZO -;Un. Adm:(243388) E E SAO VICENTE DE PAULA;De: 04/03/2024 a 01/06/2024
Substituído: (200546/8) LUCINEIA MICHALSZESZEN
CONTRATO/SEDUC/32356/2024 DE: 15/03/2024
Processo Nº: 1000004498891
Contratado: (316730/9) RAFAEL TEIXEIRA DE ARAUJO,CPF: ***.553.510-**-Cargos/Função: (3506) CONTR.TEMP.FUNCAO PROF. HABILITADO;Ref:B-001;CH: 12H
Hab.:LICENCIATURA PLENA EM EDUCAÇÃO FISICA;Motivo:- LICENCA PREMIO - GOZO -;Un. Adm:(240028) E E MIL DOM PEDRO II DEP NORBERTO SCHWANTES;De: 04/03/2024 a 31/05/2024
Substituído: (227448/1) GIBRAN DIAS PAES DE FREITAS
CONTRATO/SEDUC/32357/2024 DE: 15/03/2024
Processo Nº: 1000004496632
Contratado: (317331/16) JENNEFER JACQUELINE SILVA SOUZA,CPF: ***.367.014-**-Cargos/Função: (3506) CONTR.TEMP.FUNCAO PROF. HABILITADO;Ref:B-001;CH: 04H
Hab.:LICENCIATURA PLENA EM HISTÓRIA;Motivo:- LICENCA PREMIO - GOZO -;Un. Adm:(239976) E E JOSE ANGELO DOS SANTOS;De: 01/03/2024 a 29/05/2024
Substituído: (92900/15) JOSE IVAN ALVES DE SOUSA
CONTRATO/SEDUC/32358/2024 DE: 15/03/2024
Processo Nº: 1000004484622
Contratado: (318609/8) ERIKA PATRICIA PINHEIRO DA CUNHA,CPF: ***.226.721-**-Cargos/Função: (3506) CONTR.TEMP.FUNCAO PROF. HABILITADO;Ref:B-001;CH: 24H
Hab.:LICENCIATURA PLENA EM GEOGRAFIA;Motivo:- LICENCA PREMIO - GOZO -;Un. Adm:(244252) E E APOLONIO BOURET DE MELO;De: 01/03/2024 a 19/05/2024
Substituído: (220502/4) LUCIMARA MARIA BARBOSA
CONTRATO/SEDUC/32359/2024 DE: 15/03/2024
Processo Nº: 1000004500690
Contratado: (318696/2) FABRICIA DA SILVA SANTOS,CPF: ***.482.413-**-Cargos/Função: (3468) TECNICO ADMINISTRATIVO EDUCACIONAL;Ref:A-001;CH: 30H
Hab.:ENSINO MEDIO;Motivo:- FERIAS -;Un. Adm:(239410) E E MAJ OTAVIO PITALUGA;De: 13/03/2024 a 02/04/2024
Substituído: (77754/2) VERA LUCIA VIEIRA DA SILVA

CONTRATO/SEDUC/32360/2024 DE: 15/03/2024
Processo Nº: 1000004497474
Contratado: (318765/34) SILMARA DE OLIVEIRA ROCHA, CPF: ***.780.391-**-Cargos/Funções: (3506) CONTR.TEMP.FUNCAO PROF. HABILITADO;Ref:B-001;CH: 02H
Hab.:LICENCIATURA PLENA EM QUIMICA;Motivo:- PERMUTA (ESTADO/ESTADO) -;Un. Adm:(243388) E E SAO VICENTE DE PAULA;De: 01/03/2024 a 13/12/2024
Substituído: (130382/23) JIZELI MARCIANO GONCALVES
CONTRATO/SEDUC/32361/2024 DE: 15/03/2024
Processo Nº: 1000004500409
Contratado: (322315/3) ARLETE GONCALVES DE CARVALHO COSTA, CPF: ***.636.801-**-Cargos/Funções: (3476) APOIO ADM. EDUCACIONAL-ELEMENTAR;Ref:A-001;CH: 30H
Hab.:ENSINO FUNDAMENTAL COMPLETO;Motivo:- LICENCA PREMIO - GOZO -;Un. Adm:(241695) E E JOSE GONCALVES DOS SANTOS;De: 15/03/2024 a 12/06/2024
Substituído: (227185/1) CLAUDIA HELENA GUIMARAES
CONTRATO/SEDUC/32362/2024 DE: 15/03/2024
Processo Nº: 1000004498191
Contratado: (323155/5) BETANIA DE JESUS DA ROCHA, CPF: ***.171.011-**-Cargos/Funções: (3506) CONTR.TEMP.FUNCAO PROF. HABILITADO;Ref:B-001;CH: 12H
Hab.:LICENCIATURA PLENA EM LETRAS/PORTUGUES/ ESPANHOL;Motivo:- LICENCA PREMIO - GOZO -;Un. Adm:(239801) E E MARIA DA GLORIA VARGAS UCHOA;De: 05/03/2024 a 03/04/2024
Substituído: (60499/7) VALCILENE CARLOS PEREIRA
CONTRATO/SEDUC/32363/2024 DE: 15/03/2024
Processo Nº: 1000004498298
Contratado: (323485/2) NAYADE LOMA DE ALMEIDA SANTANA, CPF: ***.199.713-**-Cargos/Funções: (3468) TECNICO ADMINISTRATIVO EDUCACIONAL;Ref:A-001;CH: 30H
Hab.:ENSINO MEDIO;Motivo:- LICENCA PREMIO - GOZO -;Un. Adm:(242055) E E JOSE APARECIDO RIBEIRO;De: 12/03/2024 a 01/06/2024
Substituído: (37660/2) JOSE MEURER
CONTRATO/SEDUC/32364/2024 DE: 15/03/2024
Processo Nº: 1000004499637
Contratado: (323917/2) ERICA MEIRE TOLEDO CARNEIRO, CPF: ***.865.610-**-Cargos/Funções: (3476) APOIO ADM. EDUCACIONAL-ELEMENTAR;Ref:A-001;CH: 30H
Hab.:ENSINO FUNDAMENTAL COMPLETO;Motivo:- LICENCA PREMIO - GOZO -;Un. Adm:(242748) E E D ROSA FRIGGER PIOVEZAN;De: 01/03/2024 a 19/04/2024
Substituído: (242173/1) CREUZA APARECIDA DUTRA RICARDO
CONTRATO/SEDUC/32365/2024 DE: 15/03/2024
Processo Nº: 1000004486185
Contratado: (324494/13) CLEA APARECIDA RIBEIRO, CPF: ***.270.701-**-Cargos/Funções: (3506) CONTR.TEMP.FUNCAO PROF. HABILITADO;Ref:B-001;CH: 08H
Hab.:LICENCIATURA PLENA EM PEDAGOGIA;Motivo:- CEDENCIA PARA OUTRO ORGAO OU PODER - COM ONUS C/ RESSARC;Un. Adm:(244236) E E 29 DE JUNHO;De: 01/03/2024 a 13/12/2024
Substituído: (61052/32) VANDA FERNANDES SOARES
CONTRATO/SEDUC/32366/2024 DE: 15/03/2024
Processo Nº: 1000004500108
Contratado: (324762/3) ALCIONE CASTRO, CPF: ***.838.693-**-Cargos/Funções: (3506) CONTR.TEMP.FUNCAO PROF. HABILITADO;Ref:B-001;CH: 24H
Hab.:LICENCIATURA PLENA EM PEDAGOGIA;Motivo:- LICENÇA MATERNIDADE -;Un. Adm:(233226) E E JORGE AMADO;De: 01/03/2024 a 04/03/2024
Substituído: (138049/6) VIVIANE GOLFETTO
CONTRATO/SEDUC/32367/2024 DE: 15/03/2024
Processo Nº: 1000004498399
Contratado: (325178/9) GABRIELLI VEIGA, CPF: ***.597.007-**-Cargos/Funções: (3506) CONTR.TEMP.FUNCAO PROF. HABILITADO;Ref:B-001;CH: 12H
Hab.:LICENCIATURA PLENA EM MATEMATICA;Motivo:- LICENCA PREMIO - GOZO -;Un. Adm:(238465) E E JUPIARA;De: 04/03/2024 a 02/04/2024
Substituído: (73392/14) EDGARD DA SILVA MAIA
CONTRATO/SEDUC/32368/2024 DE: 15/03/2024
Processo Nº: 1000004499274
Contratado: (325185/6) MIRIAN DA SILVA, CPF: ***.345.541-**-Cargos/Funções: (3476) APOIO ADM. EDUCACIONAL-ELEMENTAR;Ref:A-001;CH: 30H
Hab.:ENSINO FUNDAMENTAL COMPLETO;Motivo:- LICENCA PREMIO - GOZO -;Un. Adm:(240664) E E PROF ANA MARIA DAS GRACAS S NORONHA;De: 06/03/2024 a 02/04/2024
Substituído: (242502/1) NEIDE XAVIER DE LIMA VAN ZWIETEN

CONTRATO/SEDUC/32369/2024 DE: 15/03/2024
Processo Nº: 1000004483787
Contratado: (326818/15) MARCELA MARIA ALMEIDA NEVES, CPF: ***.242.546-**-Cargos/Funções: (3506) CONTR.TEMP.FUNCAO PROF. HABILITADO;Ref:B-001;CH: 01H
Hab.:LICENCIATURA PLENA EM HISTÓRIA;Motivo:- LICENCA PARA TRATAMENTO DE SAUDE (EFETIVO) -;Un. Adm:(240761) E E M TIRADENTES CEL PM JORGE L DE MAGALHAES;De: 01/03/2024 a 17/04/2024
Substituído: (121998/16) ANA CLARA SOARES DA SILVA FERREIRA
CONTRATO/SEDUC/32370/2024 DE: 15/03/2024
Processo Nº: 1000004489137
Contratado: (329793/16) JUSCELIA ARCANJO DOS SANTOS, CPF: ***.361.820-**-Cargos/Funções: (3506) CONTR.TEMP.FUNCAO PROF. HABILITADO;Ref:B-001;CH: 06H
Hab.:LICENCIATURA PLENA EM HISTÓRIA;Motivo:- LICENCA PREMIO - GOZO -;Un. Adm:(237019) E E 31 DE MARCO;De: 04/03/2024 a 01/06/2024
Substituído: (223958/3) JULIANA SOARES DE PAULA
CONTRATO/SEDUC/32371/2024 DE: 15/03/2024
Processo Nº: 1000004494334
Contratado: (330207/5) DEBORA RUFINO MOTA, CPF: ***.255.712-**-Cargos/Funções: (3476) APOIO ADM. EDUCACIONAL-ELEMENTAR;Ref:A-001;CH: 30H
Hab.:ENSINO MEDIO;Motivo:- LICENCA PREMIO - GOZO -;Un. Adm:(237760) E E 9 DE JULHO;De: 04/03/2024 a 02/04/2024
Substituído: (227269/1) MARLENE BORGES DE QUADROS RODRIGUES DA SILVA
CONTRATO/SEDUC/32372/2024 DE: 15/03/2024
Processo Nº: 1000004500871
Contratado: (331819/4) JOSEFA SOARES DE ALMEIDA, CPF: ***.852.310-**-Cargos/Funções: (3476) APOIO ADM. EDUCACIONAL-ELEMENTAR;Ref:A-001;CH: 30H
Hab.:ENSINO FUNDAMENTAL COMPLETO;Motivo:- LICENCA PREMIO - GOZO -;Un. Adm:(242721) E E VERENA LEITE DE BRITO;De: 04/03/2024 a 01/06/2024
Substituído: (242025/1) TAISAMARA LEITE DE MIRANDA PUBLICADA, REGISTRADA, CUMPRASE.
Cuiabá-MT, 15 de Março de 2024.
Alan Resende Porto
Secretário de Estado de Educação

Protocolo 1558705

O(A) Secretário de Estado de Educação no uso de suas atribuições que lhes são conferidas por lei,

Resolve: CANCELAR - SEDUC
Objeto: CONTRATO TEMPORARIO EM SUBSTITUIÇÃO
CONTRATO/SEDUC/32373/2024 DE: 15/03/2024
Processo Nº: 1000004433548
Contratado: (337020/1) ADEVANI AKOIZOKEMAE, CPF: ***.936.615-**-Cargos/Funções: (3506) CONTR.TEMP.FUNCAO PROF. HABILITADO;Ref:A-001;CH: 06H
Hab.:MAGISTÉRIO;Motivo:- DESIGNAÇÃO/REGIME DE COLABORAÇÃO (ESTADO/MUNICIPIO) -;Un. Adm:(129259) E E INDIGENA DE EDUCACAO BASICA MAMALATI;De:29/01/2024 a 01/03/2024
Substituído: (140609/1) NILCE ZONIZOKEMAIRO
CONTRATO/SEDUC/32374/2024 DE: 15/03/2024
Processo Nº: 1000004433577
Contratado: (337020/2) ADEVANI AKOIZOKEMAE, CPF: ***.936.615-**-Cargos/Funções: (3506) CONTR.TEMP.FUNCAO PROF. HABILITADO;Ref:A-001;CH: 01H
Hab.:MAGISTÉRIO;Motivo:- DESIGNAÇÃO/REGIME DE COLABORAÇÃO (ESTADO/MUNICIPIO) -;Un. Adm:(129259) E E INDIGENA DE EDUCACAO BASICA MAMALATI;De:29/01/2024 a 01/03/2024
Substituído: (140609/1) NILCE ZONIZOKEMAIRO PUBLICADA, REGISTRADA, CUMPRASE.
Cuiabá-MT, 15 de Março de 2024.
Alan Resende Porto
Secretário de Estado de Educação

Protocolo 1558706

O(A) Secretário de Estado de Educação no uso de suas atribuições que lhes são conferidas por lei,

Resolve: AUTORIZAR - SEDUC

Objeto: CONTRATO TEMPORARIO EM SUBSTITUIÇÃO

CONTRATO/SEDUC/32375/2024 DE: 15/03/2024

Processo Nº: 1000004496774

Contratado: (337480/5) AUDICEIA VASCONCELOS DE ANDRADE, CPF: ***.465.712-**, Cargo/Função: (3506) CONTR.TEMP. FUNCAO PROF. HABILITADO;Ref:B-001;CH: 04H

Hab.:LICENCIATURA PLENA EM HISTÓRIA;Motivo:- LICENCA PREMIO - GOZO -;Un. Adm:(241520) E E PROF MARIA DE FATIMA GIMENEZ LOPES;De: 04/03/2024 a 01/06/2024

Substituído: (214739/14) EDNA GOMES DA SILVA PUBLICADA, REGISTRADA, CUMpra-SE.

Cuiabá-MT, 15 de Março de 2024.

Alan Resende Porto

Secretário de Estado de Educação

Protocolo 1558707

O(A) Secretário de Estado de Educação no uso de suas atribuições que lhes são conferidas por lei,

Resolve: CANCELAR - SEDUC

Objeto: CONTRATO TEMPORARIO EM SUBSTITUIÇÃO

CONTRATO/SEDUC/32376/2024 DE: 15/03/2024

Processo Nº: 1000004466254

Contratado: (337897/3) JULIA CRISTINA RAMOS GONCALVES, CPF: ***.883.313-**, Cargo/Função: (3506) CONTR.TEMP.FUNCAO PROF. HABILITADO;Ref:B-001;CH: 04H

Hab.:LICENCIATURA PLENA EM BIOLOGIA;Motivo:- LICENCA PARA TRATAMENTO DE SAUDE (EFETIVO) -;Un. Adm:(011339) E E IR DIVA PIMENTEL;De:06/02/2024 a 29/02/2024

Substituído: (68767/3) LUZIA MARTINS DE OLIVEIRA PUBLICADA, REGISTRADA, CUMpra-SE.

Cuiabá-MT, 15 de Março de 2024.

Alan Resende Porto

Secretário de Estado de Educação

Protocolo 1558708

O(A) Secretário de Estado de Educação no uso de suas atribuições que lhes são conferidas por lei,

Resolve: AUTORIZAR - SEDUC

Objeto: CONTRATO TEMPORARIO EM SUBSTITUIÇÃO

CONTRATO/SEDUC/32377/2024 DE: 15/03/2024

Processo Nº: 1000004496757

Contratado: (339241/4) JULIENE LIMA ROSA, CPF: ***.647.911-**, Cargo/Função: (3506) CONTR.TEMP.FUNCAO PROF. HABILITADO;Ref:B-001;CH: 08H

Hab.:LICENCIATURA PLENA EM GEOGRAFIA;Motivo:- LICENCA PARA TRATAMENTO DE SAUDE (EFETIVO) -;Un. Adm:(240923) E E BOA ESPERANCA;De: 01/03/2024 a 19/05/2024

Substituído: (58719/9) EDIMILSON JOSE FERREIRA

CONTRATO/SEDUC/32378/2024 DE: 15/03/2024

Processo Nº: 1000004498636

Contratado: (339243/4) JONAS DADO TEIXEIRA DO CARMO, CPF: ***.439.912-**, Cargo/Função: (3506) CONTR.TEMP.FUNCAO PROF. HABILITADO;Ref:B-001;CH: 12H

Hab.:LICENCIATURA PLENA EM BIOLOGIA;Motivo:- LICENCA PREMIO - GOZO -;Un. Adm:(238406) E E SAO LOURENCO;De: 18/03/2024 a 15/06/2024

Substituído: (220185/4) ANDREIA CAMILA TRINDADE DA SILVA

CONTRATO/SEDUC/32379/2024 DE: 15/03/2024

Processo Nº: 1000004498679

Contratado: (339450/2) VIVIANE SOUZA DA SILVA, CPF: ***.728.088-**, Cargo/Função: (3476) APOIO ADM. EDUCACIONAL-ELEMENTAR;Ref:A-001;CH: 30H

Hab.:ENSINO MEDIO;Motivo:- LICENCA PREMIO - GOZO -;Un. Adm:(240931) E E CONQUISTA DOESTE;De: 07/03/2024 a 05/04/2024

Substituído: (222403/5) ALESSANDRA MATIAS CASERES

CONTRATO/SEDUC/32380/2024 DE: 15/03/2024

Processo Nº: 1000004499683

Contratado: (339917/2) MARCOS ADRIANO MOREIRA, CPF: ***.228.811-**, Cargo/Função: (3476) APOIO ADM. EDUCACIONAL-ELEMENTAR;Ref:A-001;CH: 30H

Hab.:ENSINO FUNDAMENTAL COMPLETO;Motivo:- LICENCA PREMIO - GOZO -;Un. Adm:(239623) E E JARDIM DAS FLORES;De: 06/03/2024 a 04/04/2024

Substituído: (228414/4) SIRLEI DIAS DA SILVA

CONTRATO/SEDUC/32381/2024

DE: 15/03/2024

Processo Nº: 1000004496694

Contratado: (340193/3) TAMYRIS CRISTINA DE FARIAS, CPF: ***.245.241-**, Cargo/Função: (3506) CONTR.TEMP.FUNCAO PROF. HABILITADO;Ref:B-001;CH: 08H

Hab.:LICENCIATURA PLENA EM EDUCAÇÃO FISICA;Motivo:- LICENÇA MATERNIDADE -;Un. Adm:(234524) E E MARCIO SCHABATT SOUZA;De: 06/03/2024 a 30/03/2024

Substituído: (278284/2) JESSIKA BARBOSA BELEM

CONTRATO/SEDUC/32382/2024 DE: 15/03/2024

Processo Nº: 1000004498239

Contratado: (340352/4) ROBERTA TRINDADE SANTOS, CPF: ***.998.650-**, Cargo/Função: (3506) CONTR.TEMP.FUNCAO PROF. HABILITADO;Ref:B-001;CH: 13H

Hab.:LICENCIATURA PLENA EM QUIMICA;Motivo:- LICENCA PREMIO - GOZO -;Un. Adm:(243663) E E PROF ALDA GAWLINSKI SCOPEL;De: 01/03/2024 a 29/04/2024

Substituído: (95033/24) CHEILA MARA FRANCESCATTO

CONTRATO/SEDUC/32383/2024 DE: 15/03/2024

Processo Nº: 1000004492463

Contratado: (341161/3) UIARA CASTORINA PEREIRA DE SOUSA MARTINS, CPF: ***.423.591-**, Cargo/Função: (3506) CONTR.TEMP. FUNCAO PROF. HABILITADO;Ref:B-001;CH: 04H

Hab.:LICENCIATURA PLENA EM CIENCIAS BIOLOGICAS;Motivo:- LICENCA PREMIO - GOZO -;Un. Adm:(240419) E E PROF MARIA DE LOURDES H MORAES;De: 04/03/2024 a 02/04/2024

Substituído: (122346/2) ELIZANGELA OLIVEIRA SOARES FRANCAZAK

CONTRATO/SEDUC/32384/2024 DE: 15/03/2024

Processo Nº: 1000004486267

Contratado: (341179/2) FERNANDA BARROS DA CONCEICAO SILVA, CPF: ***.646.563-**, Cargo/Função: (3506) CONTR.TEMP. FUNCAO PROF. HABILITADO;Ref:B-001;CH: 24H

Hab.:LICENCIATURA PLENA EM PEDAGOGIA;Motivo:- LICENCA PARA TRATAMENTO DE SAUDE (EFETIVO) -;Un. Adm:(244236) E E 29 DE JUNHO;De: 01/03/2024 a 30/04/2024

Substituído: (61047/9) JORGE MARTINHO CIOTTI

CONTRATO/SEDUC/32385/2024 DE: 15/03/2024

Processo Nº: 1000004484621

Contratado: (341180/3) LARISSE DIAS DE SOUZA, CPF: ***.593.841-**, Cargo/Função: (3506) CONTR.TEMP.FUNCAO PROF. HABILITADO;Ref:B-001;CH: 24H

Hab.:LICENCIATURA PLENA EM MATEMATICA;Motivo:- LICENCA PREMIO - GOZO -;Un. Adm:(244252) E E APOLONIO BOURET DE MELO;De: 01/03/2024 a 30/04/2024

Substituído: (37460/25) RENATO SERRANO DA COSTA

CONTRATO/SEDUC/32386/2024 DE: 15/03/2024

Processo Nº: 1000004489689

Contratado: (341181/3) IGOR MATHEUS COSTA SILVA, CPF: ***.206.612-**, Cargo/Função: (3506) CONTR.TEMP.FUNCAO PROF. HABILITADO;Ref:B-001;CH: 02H

Hab.:LICENCIATURA PLENA EM EDUCAÇÃO FISICA;Motivo:- LICENCA PREMIO - GOZO -;Un. Adm:(241997) E E ANTONIO JOAO RIBEIRO;De: 04/03/2024 a 01/06/2024

Substituído: (82604/8) RINALDO ALVES DE ABREU

CONTRATO/SEDUC/32387/2024 DE: 15/03/2024

Processo Nº: 1000004492437

Contratado: (341192/2) IZANAIRA SILVA VIEIRA, CPF: ***.160.119-**, Cargo/Função: (3506) CONTR.TEMP.FUNCAO PROF. HABILITADO;Ref:B-001;CH: 02H

Hab.:LICENCIATURA PLENA EM CIENCIAS BIOLOGICAS;Motivo:- LICENCA PREMIO - GOZO -;Un. Adm:(240419) E E PROF MARIA DE LOURDES H MORAES;De: 04/03/2024 a 02/04/2024

Substituído: (122346/2) ELIZANGELA OLIVEIRA SOARES FRANCAZAK

CONTRATO/SEDUC/32388/2024 DE: 15/03/2024

Processo Nº: 1000004494811

Contratado: (341443/1) DANIELI APARECIDA NUNES DE SIQUEIRA, CPF: ***.630.910-**, Cargo/Função: (3476) APOIO ADM. EDUCACIONAL-ELEMENTAR;Ref:A-001;CH: 30H

Hab.:ENSINO MEDIO;Motivo:- LICENCA PREMIO - GOZO -;Un. Adm:(240427) E E ALBERT EINSTEIN;De: 01/03/2024 a 19/03/2024

Substituído: (85781/1) JUCELI MIRANDA DOS SANTOS MULATTI

CONTRATO/SEDUC/32389/2024 DE: 15/03/2024

Processo Nº: 1000004496531

Contratado: (341444/1) ERILENE DAMACENO DIVINO KRUGUEL, CPF: ***.673.126-**, Cargo/Função: (3476) APOIO ADM. EDUCACIONAL-ELEMENTAR;Ref:A-001;CH: 30H

Hab.:ENSINO FUNDAMENTAL COMPLETO;Motivo:- FERIAS -;Un. Adm:(243400) E E ROSA DOS VENTOS;De: 04/03/2024 a 29/03/2024

Substituído: (227618/1) REGINA SENA DA SILVA

CONTRATO/SEDUC/32390/2024 DE: 15/03/2024
Processo Nº: 1000004498389
Contratado: (341467/1) GABRIEL FELIPE CAMPOS DE OLIVEIRA,CPF: ***.489.211-**-**;Cargo/Função: (3506) CONTR.TEMP.FUNCAO PROF. HABILITADO;Ref:B-001;CH: 05H
Hab.:LICENCIATURA PLENA EM HISTÓRIA;Motivo:- LICENCA PREMIO - GOZO -;Un. Adm:(241385) E E PROF MARIA DA CUNHA BRUNO;De: 11/03/2024 a 29/05/2024
Substituído: (228611/3) CLEBER ALVES PEREIRA JUNIOR
CONTRATO/SEDUC/32391/2024 DE: 15/03/2024
Processo Nº: 1000004499203
Contratado: (341487/1) JESSICA RAYMUNDO DA SILVA SANTANA,CPF: ***.413.118-**-**;Cargo/Função: (3468) TECNICO ADMINISTRATIVO EDUCACIONAL;Ref:A-001;CH: 30H
Hab.:ENSINO MEDIO;Motivo:- LICENCA PARA TRATAMENTO DE SAUDE (EFETIVO) -;Un. Adm:(240567) E E SEN MARIO MOTA;De: 12/03/2024 a 27/05/2024
Substituído: (240612/1) GRACIANA GUIMARAES GARCIA
CONTRATO/SEDUC/32392/2024 DE: 15/03/2024
Processo Nº: 1000004498496
Contratado: (341488/1) MILENE DE SOUZA SILVA,CPF: ***.135.318-**-**;Cargo/Função: (3476) APOIO ADM. EDUCACIONAL-ELEMENTAR;Ref:A-001;CH: 30H
Hab.:ENSINO FUNDAMENTAL COMPLETO;Motivo:- LICENCA PREMIO - GOZO -;Un. Adm:(235253) E E DES INT DA ED BAS PROF MILTON MAR CURVO;De: 04/03/2024 a 02/04/2024
Substituído: (84595/1) ADELMA OLIVEIRA DE SOUZA
CONTRATO/SEDUC/32393/2024 DE: 15/03/2024
Processo Nº: 1000004495915
Contratado: (341489/1) SEBASTIANA DA CONCEICAO DE SOUZA LACERDA,CPF: ***.131.571-**-**;Cargo/Função: (3476) APOIO ADM. EDUCACIONAL-ELEMENTAR;Ref:A-001;CH: 30H
Hab.:ENSINO FUNDAMENTAL COMPLETO;Motivo:- LICENCA PREMIO - GOZO -;Un. Adm:(240923) E E BOA ESPERANCA;De: 01/03/2024 a 29/05/2024
Substituído: (236094/1) JAKELINE CRISTINA TEIXEIRA
CONTRATO/SEDUC/32394/2024 DE: 15/03/2024
Processo Nº: 1000004497291
Contratado: (341490/1) POLIANA MARIA ALMEIDA OLIVEIRA,CPF: ***.202.510-**-**;Cargo/Função: (3468) TECNICO ADMINISTRATIVO EDUCACIONAL;Ref:A-001;CH: 30H
Hab.:ENSINO MEDIO;Motivo:- FERIAS -;Un. Adm:(235750) E E NILCE MARIA MAGALHAES;De: 11/03/2024 a 02/04/2024
Substituído: (44849/9) VALTER CESAR PEREIRA
CONTRATO/SEDUC/32395/2024 DE: 15/03/2024
Processo Nº: 1000004499319
Contratado: (341491/1) MARIA CREUZA NASCIMENTO MODESTO,CPF: ***.585.072-**-**;Cargo/Função: (3476) APOIO ADM. EDUCACIONAL-ELEMENTAR;Ref:A-001;CH: 30H
Hab.:ENSINO MEDIO;Motivo:- LICENCA PREMIO - GOZO -;Un. Adm:(240427) E E ALBERT EINSTEIN;De: 06/03/2024 a 29/04/2024
Substituído: (204693/4) ADELVANIA APARECIDA DA SILVA
CONTRATO/SEDUC/32396/2024 DE: 15/03/2024
Processo Nº: 1000004498792
Contratado: (341492/1) SUELY CARVALHO SILVA DE SOUZA,CPF: ***.999.741-**-**;Cargo/Função: (3476) APOIO ADM. EDUCACIONAL-ELEMENTAR;Ref:A-001;CH: 30H
Hab.:ENSINO FUNDAMENTAL COMPLETO;Motivo:- LICENCA PREMIO - GOZO -;Un. Adm:(232335) E E MARIA DE LOURDES R FRAGELLI;De: 11/03/2024 a 18/05/2024
Substituído: (66372/1) MARIA NEUZA DA SILVA
CONTRATO/SEDUC/32397/2024 DE: 15/03/2024
Processo Nº: 1000004498164
Contratado: (341493/1) TEREZA MARIA DA SILVA,CPF: ***.912.510-**-**;Cargo/Função: (3476) APOIO ADM. EDUCACIONAL-ELEMENTAR;Ref:A-001;CH: 30H
Hab.:ENSINO FUNDAMENTAL COMPLETO;Motivo:- LICENCA PREMIO - GOZO -;Un. Adm:(237680) E E JOAO MATHEUS BARBOSA;De: 01/03/2024 a 30/03/2024
Substituído: (66750/8) ELISETE MAGALHAES SODRE DA COSTA
CONTRATO/SEDUC/32398/2024 DE: 15/03/2024
Processo Nº: 1000004492721
Contratado: (341494/1) LIDIANE RODRIGUES DE SOUSA ALCANTARA,CPF: ***.262.511-**-**;Cargo/Função: (3468) TECNICO ADMINISTRATIVO EDUCACIONAL;Ref:A-001;CH: 30H
Hab.:ENSINO MEDIO;Motivo:- FERIAS -;Un. Adm:(239623) E E JARDIM DAS FLORES;De: 04/03/2024 a 02/04/2024
Substituído: (128434/4) MICHELE GIRARDI SCOPEL

CONTRATO/SEDUC/32399/2024 DE: 15/03/2024
Processo Nº: 1000004486577
Contratado: (341495/1) NADIA BARBOSA REIS,CPF: ***.945.319-**-**;Cargo/Função: (3476) APOIO ADM. EDUCACIONAL-ELEMENTAR;Ref:A-001;CH: 30H
Hab.:ENSINO FUNDAMENTAL COMPLETO;Motivo:- LICENCA PREMIO - GOZO -;Un. Adm:(243795) E E TEREZA CONCEICAO DE ARRUDA;De: 04/03/2024 a 01/06/2024
Substituído: (227556/1) ROSA MARIA DE CAMPOS
CONTRATO/SEDUC/32400/2024 DE: 15/03/2024
Processo Nº: 1000004498308
Contratado: (341496/1) MARTA EUZEBIA DE BARROS,CPF: ***.496.651-**-**;Cargo/Função: (3476) APOIO ADM. EDUCACIONAL-ELEMENTAR;Ref:A-001;CH: 30H
Hab.:ENSINO MEDIO;Motivo:- LICENCA PREMIO - GOZO -;Un. Adm:(234427) EE MIL TIRADENTES CEL CELSO H SOUZA BARBOSA;De: 11/03/2024 a 01/06/2024
Substituído: (242388/1) ANA PAULA SANTOS CUNHA FERREIRA
CONTRATO/SEDUC/32401/2024 DE: 15/03/2024
Processo Nº: 1000004497387
Contratado: (341497/1) EVELYN TAMIRES MORAIS FERNANDES,CPF: ***.945.411-**-**;Cargo/Função: (3468) TECNICO ADMINISTRATIVO EDUCACIONAL;Ref:A-001;CH: 30H
Hab.:ENSINO MEDIO;Motivo:- LICENCA PARA TRATAMENTO DE INTERESSE PARTICULAR -;Un. Adm:(237850) E E JOSE ALVES BEZERRA;De: 11/03/2024 a 13/12/2024
Substituído: (251792/1) DAIANE CRISTINA BRAGANHOLO
CONTRATO/SEDUC/32402/2024 DE: 15/03/2024
Processo Nº: 1000004497283
Contratado: (341498/1) FLAVIA OLIVEIRA MACEDO,CPF: ***.822.010-**-**;Cargo/Função: (3476) APOIO ADM. EDUCACIONAL-ELEMENTAR;Ref:A-001;CH: 30H
Hab.:ENSINO FUNDAMENTAL COMPLETO;Motivo:- LICENCA PARA TRATAMENTO DE INTERESSE PARTICULAR -;Un. Adm:(234346) E E PROFESSORA EDITH PEREIRA BARBOSA;De: 01/03/2024 a 06/06/2024
Substituído: (288526/1) VALERIA DE SOUZA
CONTRATO/SEDUC/32403/2024 DE: 15/03/2024
Processo Nº: 1000004497608
Contratado: (341500/1) CILENE MARIA DA SILVA,CPF: ***.615.910-**-**;Cargo/Função: (3476) APOIO ADM. EDUCACIONAL-ELEMENTAR;Ref:A-001;CH: 30H
Hab.:ENSINO FUNDAMENTAL COMPLETO;Motivo:- LICENCA MATERNIDADE -;Un. Adm:(242489) E E CEL ARTHUR BORGES;De: 01/03/2024 a 07/08/2024
Substituído: (242169/1) SIDNEIA ROSA DE LIMA LIBARDI
CONTRATO/SEDUC/32404/2024 DE: 15/03/2024
Processo Nº: 1000004500918
Contratado: (341501/1) JULIANA ROCHA GONCALVES,CPF: ***.996.510-**-**;Cargo/Função: (3476) APOIO ADM. EDUCACIONAL-ELEMENTAR;Ref:A-001;CH: 30H
Hab.:ENSINO MEDIO;Motivo:- LICENCA PREMIO - GOZO -;Un. Adm:(244791) E E ROBERVAL COSTA REIS;De: 05/03/2024 a 04/05/2024
Substituído: (132321/9) EURIDES DE ALMEIDA DORTA NOLETO
CONTRATO/SEDUC/32405/2024 DE: 15/03/2024
Processo Nº: 1000004499648
Contratado: (341503/1) THALYA JUNKER MOREIRA MARINHO,CPF: ***.975.411-**-**;Cargo/Função: (3468) TECNICO ADMINISTRATIVO EDUCACIONAL;Ref:A-001;CH: 30H
Hab.:ENSINO MEDIO;Motivo:- LICENCA PREMIO - GOZO -;Un. Adm:(244511) E E MARIA ESTHER PERES;De: 04/03/2024 a 02/04/2024
Substituído: (71055/7) LUZINETE BATISTA DA COSTA CIRINO
CONTRATO/SEDUC/32406/2024 DE: 15/03/2024
Processo Nº: 1000004498510
Contratado: (37086/121) MARIA MADALENA DE SOUZA PRADO,CPF: ***.866.568-**-**;Cargo/Função: (3506) CONTR.TEMP.FUNCAO PROF. HABILITADO;Ref:B-001;CH: 07H
Hab.:LICENCIATURA PLENA EM EDUCAÇÃO FISICA;Motivo:- LICENCA PREMIO - GOZO -;Un. Adm:(242799) E E BARAO DE MELGACO;De: 10/03/2024 a 08/04/2024
Substituído: (100618/36) SUZILEINE GONCALVES DA SILVA PUBLICADA, REGISTRADA, CUMPRASE.
Cuiabá-MT, 15 de Março de 2024.
Alan Resende Porto
Secretário de Estado de Educação

O(A) Secretário de Estado de Educação no uso de suas atribuições que lhes são conferidas por lei,

Resolve: CANCELAR - SEDUC

Objeto: CONTRATO TEMPORARIO EM SUBSTITUIÇÃO

CONTRATO/SEDUC/32407/2024 DE: 15/03/2024

Processo Nº: 1000004445006

Contratado: (63389/9) ANTONIO MARTINS NETO,CPF:

***.085.683-**-Cargos/Função: (3506) CONTR.TEMP.FUNCAO PROF.

HABILITADO;Ref:B-001;CH: 02H

Hab.:LICENCIATURA PLENA EM QUIMICA;Motivo:- LICENÇA PARA QUALIFICAÇÃO PROFISSIONAL -;Un. Adm:(011070) E E DOMINGOS APARECIDO DOS SANTOS;De:05/02/2024 a 01/03/2024

Substituído: (140601/2) MICHELE CRISTINA DA SILVA OLIVEIRA PUBLICADA, REGISTRADA, CUMPRASE.

Cuiabá-MT, 15 de Março de 2024.

Alan Resende Porto

Secretário de Estado de Educação

Protocolo 1558710

O(A) Secretário de Estado de Educação no uso de suas atribuições que lhes são conferidas por lei,

Resolve: AUTORIZAR - SEDUC

Objeto: CONTRATO TEMPORARIO EM SUBSTITUIÇÃO

CONTRATO/SEDUC/32408/2024 DE: 15/03/2024

Processo Nº: 1000004486356

Contratado: (65790/55) MARIA AUXILIADORA VIEIRA RAMOS

TENORIO,CPF: ***.375.001-**-Cargos/Função: (3506) CONTR.TEMP.

FUNCAO PROF. HABILITADO;Ref:B-001;CH: 12H

Hab.:LICENCIATURA PLENA EM LETRAS/PORTUGUES;Motivo:- LICENCA PARA TRATAMENTO DE SAUDE (EFETIVO) -;Un.

Adm:(243760) E E CREMILDA DE OLIVEIRA VIANA;De: 01/03/2024 a 07/04/2024

Substituído: (141698/5) LAURINA TAVARES DE FARIAS LIMA

CONTRATO/SEDUC/32409/2024 DE: 15/03/2024

Processo Nº: 1000004491913

Contratado: (67262/40) MARIZE BENEDITA DA SILVA,CPF:

***.570.871-**-Cargos/Função: (3506) CONTR.TEMP.FUNCAO PROF.

HABILITADO;Ref:B-001;CH: 22H

Hab.:LICENCIATURA PLENA EM HISTÓRIA;Motivo:- LICENCA PREMIO - GOZO -;Un. Adm:(237434) E E PE ERNESTO CAMILO

BARRETO;De: 18/03/2024 a 27/03/2024

Substituído: (128288/24) GRAZIELE PACELIUKA DE CAPRIO CARDOVANI

CONTRATO/SEDUC/32410/2024 DE: 15/03/2024

Processo Nº: 1000004491923

Contratado: (67262/41) MARIZE BENEDITA DA SILVA,CPF:

***.570.871-**-Cargos/Função: (3506) CONTR.TEMP.FUNCAO PROF.

HABILITADO;Ref:B-001;CH: 02H

Hab.:LICENCIATURA PLENA EM HISTÓRIA;Motivo:- LICENCA PREMIO - GOZO -;Un. Adm:(237434) E E PE ERNESTO CAMILO

BARRETO;De: 18/03/2024 a 27/03/2024

Substituído: (128288/24) GRAZIELE PACELIUKA DE CAPRIO CARDOVANI

CONTRATO/SEDUC/32411/2024 DE: 15/03/2024

Processo Nº: 1000004499488

Contratado: (73551/76) JORCELITA ROSALVO PESSOA,CPF:

***.340.921-**-Cargos/Função: (3506) CONTR.TEMP.FUNCAO PROF.

HABILITADO;Ref:B-001;CH: 12H

Hab.:LICENCIATURA PLENA EM MATEMATICA;Motivo:- LICENCA PREMIO - GOZO -;Un. Adm:(238465) E E JUPIARA;De: 08/03/2024 a

02/04/2024

Substituído: (73392/14) EDGARD DA SILVA MAIA

CONTRATO/SEDUC/32412/2024 DE: 15/03/2024

Processo Nº: 1000004487175

Contratado: (75161/62) LEDY BARBOZA VIEIRA,CPF:

***.517.421-**-Cargos/Função: (3506) CONTR.TEMP.FUNCAO PROF.

HABILITADO;Ref:B-001;CH: 06H

Hab.:LICENCIATURA PLENA EM LETRAS/PORTUGUES;Motivo:- LICENCA PARA TRATAMENTO DE SAUDE (EFETIVO) -;Un.

Adm:(242748) E E D ROSA FRIGGER PIOVEZAN;De: 01/03/2024 a

22/04/2024

Substituído: (87195/3) LUCIANA RAIMUNDA DE LANA COSTA

CONTRATO/SEDUC/32413/2024 DE: 15/03/2024

Processo Nº: 1000004491719

Contratado: (87538/89) TELMA MARIA ALVES,CPF:

***.569.861-**-Cargos/Função: (3506) CONTR.TEMP.FUNCAO PROF.

HABILITADO;Ref:B-001;CH: 02H

Hab.:LICENCIATURA PLENA EM HISTÓRIA;Motivo:- LICENÇA PARA QUALIFICAÇÃO PROFISSIONAL -;Un. Adm:(244244) E E OSVALDO

CANDIDO PEREIRA;De: 01/03/2024 a 23/05/2024

Substituído: (227078/1) JONH ERICK AUGUSTO DA SILVA

CONTRATO/SEDUC/32414/2024

DE: 15/03/2024

Processo Nº: 1000004499038

Contratado: (91151/65) LEDIANE FELIX DA COSTA LIMA,CPF:

***.151.821-**-Cargos/Função: (3506) CONTR.TEMP.FUNCAO PROF.

HABILITADO;Ref:B-001;CH: 24H

Hab.:LICENCIATURA PLENA EM GEOGRAFIA;Motivo:- LICENCA PREMIO - GOZO -;Un. Adm:(241270) E E PEDRO GARDES;De:

05/03/2024 a 29/05/2024

Substituído: (227844/1) ERINEIA FONSECA

CONTRATO/SEDUC/32415/2024 DE: 15/03/2024

Processo Nº: 1000004492497

Contratado: (97225/56) KENNIA PORTELA GUIMARAES,CPF:

***.372.961-**-Cargos/Função: (3506) CONTR.TEMP.FUNCAO PROF.

HABILITADO;Ref:B-001;CH: 06H

Hab.:LICENCIATURA PLENA EM MATEMATICA;Motivo:- LICENCA PREMIO - GOZO -;Un. Adm:(237531) E E SOUZA BANDEIRA;De:

07/03/2024 a 03/06/2024

Substituído: (33731/2) ELIAS MARTINS

CONTRATO/SEDUC/32416/2024 DE: 15/03/2024

Processo Nº: 1000004495367

Contratado: (97225/57) KENNIA PORTELA GUIMARAES,CPF:

***.372.961-**-Cargos/Função: (3506) CONTR.TEMP.FUNCAO PROF.

HABILITADO;Ref:B-001;CH: 06H

Hab.:LICENCIATURA PLENA EM MATEMATICA;Motivo:- LICENCA PREMIO - GOZO -;Un. Adm:(237566) E E ANDRE AVELINO

RIBEIRO;De: 01/03/2024 a 05/03/2024

Substituído: (134194/4) FERNANDO HENRIQUE CASTILHERI DE LIMA

PUBLICADA, REGISTRADA, CUMPRASE.

Cuiabá-MT, 15 de Março de 2024.

Alan Resende Porto

Secretário de Estado de Educação

Protocolo 1558711

O(A) Secretário de Estado de Educação no uso de suas atribuições que lhes são conferidas por lei,

Resolve: AUTORIZAR - SEDUC

Objeto: CONTRATAÇÃO TEMPORARIA

CONTRATO/SEDUC/03561/2024 DE: 15/03/2024

Processo Nº: 1000004492872

Contratado:(100181/21) TAKAP TRUMAI

KAYABI;CPF:***.426.631-**-Cargos/Função:(3506) CONTR.TEMP.

FUNCAO PROF. HABILITADO;Ref:B-001;CH: 11H

Hab.:LICENCIATURA PLENA EM LINGUAS, ARTES E

LITERATURA;Motivo:CONTRATO POR TEMPO DETERMINADO

DE ACORDO COM A L.C. 600/17;Un. Adm:(240877) E E INDIGENA

IKPENG;De:05/03/2024 a 29/03/2024

PUBLICADA, REGISTRADA, CUMPRASE.

Cuiabá-MT, 15 de Março de 2024.

Alan Resende Porto

Secretario de Estado de Educação

Protocolo 1558712

O(A) Secretário de Estado de Educação no uso de suas atribuições que lhes são conferidas por lei,

Resolve: AUTORIZAR - SEDUC

Objeto: CONTRATAÇÃO TEMPORARIA

CONTRATO/SEDUC/32417/2024 DE: 15/03/2024

Processo Nº: 1000004493977

Contratado:(100533/29) KAMAN NAHUKUA;CPF:***.125.491-**-Cargos/

Função:(3506) CONTR.TEMP.FUNCAO PROF.

HABILITADO;Ref:B-001;CH: 10H

Hab.:LICENCIATURA PLENA EM LINGUAS, ARTES E

LITERATURA;Motivo:CONTRATO POR TEMPO DETERMINADO DE

ACORDO COM A L.C. 600/17;Un. Adm:(192112) ESC ESTADUAL

INDIGENA CENTRAL AIHA;De:01/03/2024 a 13/12/2024

PUBLICADA, REGISTRADA, CUMPRASE.

Cuiabá-MT, 15 de Março de 2024.

Alan Resende Porto

Secretário de Estado de Educação

Protocolo 1558713

O(A) Secretário de Estado de Educação no uso de suas atribuições que lhes são conferidas por lei,

Resolve: AUTORIZAR - SEDUC

Objeto: CONTRATAÇÃO TEMPORARIA

CONTRATO/SEDUC/03562/2024 DE: 15/03/2024

Processo Nº: 1000004495779

Contratado:(100552/42) ASTROGILDA CARNEIRO GERALDES;CPF:***.354.281-**-Cargos/Função:(3506) CONTR.TEMP. FUNCAO PROF. HABILITADO;Ref:B-001;CH: 36H

Hab.:LICENCIATURA PLENA EM PEDAGOGIA;Motivo:INDENIZAÇÃO;Un. Adm:(242721) E E VERENA LEITE DE BRITO;De:01/03/2024 a 02/03/2024

CONTRATO/SEDUC/03563/2024 DE: 15/03/2024

Processo Nº: 1000004495963

Contratado:(101757/74) ROSANGELA ALMEIDA SILVA CAMARGO;CPF:***.201.64-**-Cargos/Função:(3506) CONTR.TEMP. FUNCAO PROF. HABILITADO;Ref:B-001;CH: 05H

Hab.:LICENCIATURA PLENA EM BIOLOGIA;Motivo:CONTRATO POR TEMPO DETERMINADO DE ACORDO COM A L.C. 600/17;Un. Adm:(242527) E E MARECHAL RONDON;De:04/03/2024 a 01/07/2024

CONTRATO/SEDUC/03564/2024 DE: 15/03/2024

Processo Nº: 1000004495124

Contratado:(101899/9) MARIA CLAUDIA RODRIGUES DE MATTOS;CPF:***.958.281-**-Cargos/Função:(3468) TECNICO ADMINISTRATIVO EDUCACIONAL;Ref:A-001;CH: 30H

Hab.:TECNOLOGIA EM SECRETARIATO EXECUTIVO;Motivo:CONTRATO POR TEMPO DETERMINADO DE ACORDO COM A L.C. 600/17;Un. Adm:(238554) E E SAO JOSE;De:01/03/2024 a 13/12/2024

CONTRATO/SEDUC/03565/2024 DE: 15/03/2024

Processo Nº: 1000004494264

Contratado:(105780/34) RAQUEL CRISTINA WEBER COSTA;CPF:***.355.780-**-Cargos/Função:(3506) CONTR.TEMP. FUNCAO PROF. HABILITADO;Ref:B-001;CH: 02H

Hab.:LICENCIATURA PLENA EM ARTE;Motivo:CONTRATO POR TEMPO DETERMINADO DE ACORDO COM A L.C. 600/17;Un. Adm:(243388) E E SAO VICENTE DE PAULA;De:04/03/2024 a 13/12/2024

CONTRATO/SEDUC/03566/2024 DE: 15/03/2024

Processo Nº: 1000004498828

Contratado:(107767/56) ALESSANDRA ARAUJO MACHADO MACIEL;CPF:***.843.691-**-Cargos/Função:(3506) CONTR.TEMP. FUNCAO PROF. HABILITADO;Ref:B-001;CH: 12H

Hab.:LICENCIATURA PLENA EM LETRAS/PORTUGUES;Motivo:- PROFESSOR -;Un. Adm:(243361) E E ENIO PIPINO;De:06/03/2024 a 26/07/2024

CONTRATO/SEDUC/03567/2024 DE: 15/03/2024

Processo Nº: 1000004489755

Contratado:(108622/43) MARIA PESSOA VIEIRA PINHEIRO;CPF:***.189.431-**-Cargos/Função:(3506) CONTR.TEMP. FUNCAO PROF. HABILITADO;Ref:B-001;CH: 09H

Hab.:LICENCIATURA PLENA EM LETRAS/PORTUGUES;Motivo:PROJETO/DEMANDA TEMPORARIA;Un. Adm:(233471) E E PROF STELA MARIS VALERIANO DA SILVA;De:01/03/2024 a 13/12/2024

CONTRATO/SEDUC/03568/2024 DE: 15/03/2024

Processo Nº: 1000004495534

Contratado:(109885/38) IDIRENES QUEIROZ AMARAL;CPF:***.910.701-**-Cargos/Função:(3506) CONTR.TEMP. FUNCAO PROF. HABILITADO;Ref:B-001;CH: 12H

Hab.:LICENCIATURA PLENA EM FILOSOFIA/HISTORIA;Motivo:- PROFESSOR -;Un. Adm:(242713) E E MIL TIRADENTES 1o TEN C HEN PASCH SCHEIFER;De:08/03/2024 a 17/03/2024

CONTRATO/SEDUC/03569/2024 DE: 15/03/2024

Processo Nº: 1000004488597

Contratado:(111171/11) JOSIANE APARECIDA DA SILVA OLIVEIRA;CPF:***.161.501-**-Cargos/Função:(3506) CONTR.TEMP. FUNCAO PROF. HABILITADO;Ref:B-001;CH: 10H

Hab.:LICENCIATURA PLENA EM BIOLOGIA;Motivo:CONTRATO POR TEMPO DETERMINADO DE ACORDO COM A L.C. 600/17;Un. Adm:(238848) E E SAO GERALDO;De:05/03/2024 a 13/12/2024

CONTRATO/SEDUC/03570/2024 DE: 15/03/2024

Processo Nº: 1000004491007

Contratado:(112240/35) ANDRE BOMBONATI GONCALVES;CPF:***.873.048-**-Cargos/Função:(3506) CONTR.TEMP. FUNCAO PROF. HABILITADO;Ref:B-001;CH: 22H

Hab.:LICENCIATURA PLENA EM FISICA;Motivo:CONTRATO POR TEMPO DETERMINADO DE ACORDO COM A L.C. 600/17;Un. Adm:(234486) E E MIL TIR MAJOR PM ERNESTINO VERISSIMO DA SILVA;De:01/03/2024 a 13/12/2024

CONTRATO/SEDUC/03571/2024 DE: 15/03/2024

Processo Nº: 1000004497191

Contratado:(112347/34) GERALDO PEREIRA DE SANTANA;CPF:***.720.771-**-Cargos/Função:(3506) CONTR.TEMP. FUNCAO PROF. HABILITADO;Ref:B-001;CH: 05H

Hab.:LICENCIATURA PLENA EM LETRAS/PORTUGUES/ INGLÊS;Motivo:CONTRATO POR TEMPO DETERMINADO DE ACORDO COM A L.C. 600/17;Un. Adm:(240680) E E VILA PROGRESSO;De:11/03/2024 a 13/12/2024

CONTRATO/SEDUC/03572/2024 DE: 15/03/2024

Processo Nº: 1000004499009

Contratado:(112347/35) GERALDO PEREIRA DE SANTANA;CPF:***.720.771-**-Cargos/Função:(3506) CONTR.TEMP. FUNCAO PROF. HABILITADO;Ref:B-001;CH: 03H

Hab.:LICENCIATURA PLENA EM LETRAS/PORTUGUES/ INGLÊS;Motivo:CONTRATO POR TEMPO DETERMINADO DE ACORDO COM A L.C. 600/17;Un. Adm:(240680) E E VILA PROGRESSO;De:11/03/2024 a 01/07/2024

CONTRATO/SEDUC/03573/2024 DE: 15/03/2024

Processo Nº: 1000004498160

Contratado:(112735/40) MARCELINO TSERE RU WETE;CPF:***.019.691-**-Cargos/Função:(3506) CONTR.TEMP. FUNCAO PROF. HABILITADO;Ref:B-001;CH: 08H

Hab.:LICENCIATURA PLENA EM CIENCIAS MATEMATICAS E DA NATUREZA;Motivo:- PROFESSOR -;Un. Adm:(240125) E E INDIGENA SAO JOSE SANGRADOURO;De:01/03/2024 a 13/12/2024

PUBLICADA, REGISTRADA, CUMPRASE.

Cuiabá-MT, 15 de Março de 2024.

Alan Resende Porto

Secretário de Estado de Educação

Protocolo 1558714

O(A) Secretário de Estado de Educação no uso de suas atribuições que lhes são conferidas por lei,

Resolve: RETIFICAR - SEDUC

Objeto: CONTRATAÇÃO TEMPORARIA

CONTRATO/SEDUC/03574/2024 DE: 15/03/2024

Processo Nº: 1000004489492

Contratado:(112765/33) ELAINE CRISTINA LOTTI CARDOSO;CPF:***.650.190-**-Cargos/Função:(3506) CONTR.TEMP. FUNCAO PROF. HABILITADO;Ref:B-001;CH: 06H

Hab.:LICENCIATURA PLENA EM LETRAS/PORTUGUES;Motivo:DATA INICIAL;Un. Adm:(234923) E E PROF MARINES FATIMA DE SA TEIXEIRA;De:01/03/2024 a 13/12/2024

PUBLICADA, REGISTRADA, CUMPRASE.

Cuiabá-MT, 15 de Março de 2024.

Alan Resende Porto

Secretário de Estado de Educação

Protocolo 1558715

O(A) Secretário de Estado de Educação no uso de suas atribuições que lhes são conferidas por lei,

Resolve: AUTORIZAR - SEDUC

Objeto: CONTRATAÇÃO TEMPORARIA

CONTRATO/SEDUC/03575/2024 DE: 15/03/2024

Processo Nº: 1000004498754

Contratado:(112785/89) ELLYSON RUBENS WEBER TAVERA;CPF:***.196.901-**-Cargos/Função:(3506) CONTR.TEMP. FUNCAO PROF. HABILITADO;Ref:B-001;CH: 04H

Hab.:LICENCIATURA PLENA EM GEOGRAFIA;Motivo:CONTRATO POR TEMPO DETERMINADO DE ACORDO COM A L.C. 600/17;Un. Adm:(242098) E E PROF ELIZABETH MARIA BASTOS;De:12/03/2024 a 01/07/2024

CONTRATO/SEDUC/03576/2024 DE: 15/03/2024

Processo Nº: 1000004496979

Contratado:(112818/19) FABIANA BARBOSA FERNANDES;CPF:***.989.921-**-Cargos/Função:(3506) CONTR.TEMP. FUNCAO PROF. HABILITADO;Ref:B-001;CH: 24H

Hab.:LICENCIATURA PLENA EM PEDAGOGIA;Motivo:PROJETO/ DEMANDA TEMPORARIA;Un. Adm:(242829) E E PORTAL DA AMAZONIA;De:11/03/2024 a 13/12/2024

CONTRATO/SEDUC/03577/2024 DE: 15/03/2024

Processo Nº: 1000004496985

Contratado:(112818/20) FABIANA BARBOSA FERNANDES;CPF:***.989.921-**-Cargos/Função:(3506) CONTR.TEMP. FUNCAO PROF. HABILITADO;Ref:B-001;CH: 06H

Hab.:LICENCIATURA PLENA EM PEDAGOGIA;Motivo:PROJETO/ DEMANDA TEMPORARIA;Un. Adm:(242829) E E PORTAL DA AMAZONIA;De:11/03/2024 a 13/12/2024

CONTRATO/SEDUC/03578/2024 DE: 15/03/2024
Processo Nº: 1000004491723
Contratado:(113679/80) NOELMA CRISTINA SANTOS FREITAS;CPF:***.920.951-**-**;;Cargo/Função:(3506) CONTR.TEMP. FUNCAO PROF. HABILITADO;Ref:B-001;CH: 06H
Hab.:LICENCIATURA PLENA EM CIENCIAS BIOLÓGICAS;Motivo:CONTRATO POR TEMPO DETERMINADO DE ACORDO COM A L.C. 600/17;Un. Adm:(241741) E E PROF MARLENE MARQUES DE BARROS;De:01/03/2024 a 13/12/2024

CONTRATO/SEDUC/03579/2024 DE: 15/03/2024
Processo Nº: 1000004495432
Contratado:(113824/46) MARIA APARECIDA PEREIRA DA FONSECA E SILVA;CPF:***.177.531-**-**;;Cargo/Função:(3506) CONTR.TEMP. FUNCAO PROF. HABILITADO;Ref:B-001;CH: 07H
Hab.:LICENCIATURA PLENA EM HISTÓRIA;Motivo:CONTRATO POR TEMPO DETERMINADO DE ACORDO COM A L.C. 600/17;Un. Adm:(232734) E E ANTONIO ALVES DIAS;De:08/03/2024 a 13/12/2024

CONTRATO/SEDUC/03580/2024 DE: 15/03/2024
Processo Nº: 1000004496341
Contratado:(113901/25) DIVINO NHOKRETXI MEINAKO;CPF:***.896.210-**-**;;Cargo/Função:(3506) CONTR.TEMP. FUNCAO PROF. HABILITADO;Ref:B-001;CH: 18H
Hab.:LICENCIATURA PLENA EM CIENCIAS SOCIAIS;Motivo:CONTRATO POR TEMPO DETERMINADO DE ACORDO COM A L.C. 600/17;Un. Adm:(242896) E E INDIGENA CENTRAL EDUC BASICA KISEDJE;De:01/03/2024 a 13/12/2024

CONTRATO/SEDUC/03581/2024 DE: 15/03/2024
Processo Nº: 1000004497659
Contratado:(114333/53) AGNELO CAMPOS SILVA;CPF:***.943.401-**-**;;Cargo/Função:(3506) CONTR.TEMP. FUNCAO PROF. HABILITADO;Ref:B-001;CH: 25H
Hab.:LICENCIATURA PLENA EM GEOGRAFIA;Motivo:CONTRATO POR TEMPO DETERMINADO DE ACORDO COM A L.C. 600/17;Un. Adm:(232580) E E EWALDO MEYER RODERJAN;De:01/03/2024 a 13/12/2024

CONTRATO/SEDUC/03582/2024 DE: 15/03/2024
Processo Nº: 1000004495504
Contratado:(115662/95) ADALBERTO GINESTE JUNIOR;CPF:***.188.981-**-**;;Cargo/Função:(3506) CONTR.TEMP. FUNCAO PROF. HABILITADO;Ref:B-001;CH: 05H
Hab.:LICENCIATURA PLENA EM GEOGRAFIA;Motivo:CONTRATO POR TEMPO DETERMINADO DE ACORDO COM A L.C. 600/17;Un. Adm:(237507) E E LEOVEGILDO DE MELO;De:01/03/2024 a 08/03/2024

CONTRATO/SEDUC/03583/2024 DE: 15/03/2024
Processo Nº: 1000004493504
Contratado:(115662/96) ADALBERTO GINESTE JUNIOR;CPF:***.188.981-**-**;;Cargo/Função:(3506) CONTR.TEMP. FUNCAO PROF. HABILITADO;Ref:B-001;CH: 05H
Hab.:LICENCIATURA PLENA EM GEOGRAFIA;Motivo:CONTRATO POR TEMPO DETERMINADO DE ACORDO COM A L.C. 600/17;Un. Adm:(238660) E E ALCEBIADES CALHAO;De:01/03/2024 a 08/03/2024

CONTRATO/SEDUC/03584/2024 DE: 15/03/2024
Processo Nº: 1000004495329
Contratado:(116585/5) GILBERTO REIS GUIMARAES;CPF:***.944.961-**-**;;Cargo/Função:(3506) CONTR.TEMP. FUNCAO PROF. HABILITADO;Ref:B-001;CH: 09H
Hab.:LICENCIATURA PLENA EM MATEMATICA;Motivo:CONTRATO POR TEMPO DETERMINADO DE ACORDO COM A L.C. 600/17;Un. Adm:(239410) E E MAJ OTAVIO PITALUGA;De:01/03/2024 a 04/03/2024

CONTRATO/SEDUC/03585/2024 DE: 15/03/2024
Processo Nº: 1000004489608
Contratado:(116872/97) KELLY CRISTIANE DE CAMPOS;CPF:***.304.921-**-**;;Cargo/Função:(3506) CONTR.TEMP. FUNCAO PROF. HABILITADO;Ref:B-001;CH: 10H
Hab.:LICENCIATURA PLENA EM LETRAS/PORTUGUES/ INGLÊS;Motivo:CONTRATO POR TEMPO DETERMINADO DE ACORDO COM A L.C. 600/17;Un. Adm:(241342) E E UBALDO MONTEIRO DA SILVA;De:01/03/2024 a 13/12/2024

CONTRATO/SEDUC/03586/2024 DE: 15/03/2024
Processo Nº: 1000004499018
Contratado:(117200/60) IONEIDE GOMES DE SOUZA;CPF:***.417.321-**-**;;Cargo/Função:(3506) CONTR.TEMP. FUNCAO PROF. HABILITADO;Ref:B-001;CH: 12H
Hab.:LICENCIATURA PLENA EM HISTÓRIA;Motivo:CONTRATO POR TEMPO DETERMINADO DE ACORDO COM A L.C. 600/17;Un. Adm:(242900) E E RENEE MENEZES;De:12/03/2024 a 13/12/2024

CONTRATO/SEDUC/03587/2024 DE: 15/03/2024
Processo Nº: 1000004496285
Contratado:(117209/41) ANA LUIZA CARVALHO FURLAN;CPF:***.937.348-**-**;;Cargo/Função:(3506) CONTR.TEMP. FUNCAO PROF. HABILITADO;Ref:B-001;CH: 04H
Hab.:LICENCIATURA PLENA EM PEDAGOGIA;Motivo:- PROFESSOR -;Un. Adm:(241709) E E MADRE CRISTINA;De:04/03/2024 a 12/03/2024

CONTRATO/SEDUC/03588/2024 DE: 15/03/2024
Processo Nº: 1000004499178
Contratado:(117572/35) KARLA BETANIA SILVA PARREIRA;CPF:***.673.091-**-**;;Cargo/Função:(3506) CONTR.TEMP. FUNCAO PROF. HABILITADO;Ref:B-001;CH: 01H
Hab.:LICENCIATURA PLENA EM HISTÓRIA;Motivo:CONTRATO POR TEMPO DETERMINADO DE ACORDO COM A L.C. 600/17;Un. Adm:(240257) E E SAO MIGUEL;De:11/03/2024 a 13/12/2024

CONTRATO/SEDUC/03589/2024 DE: 15/03/2024
Processo Nº: 1000004496409
Contratado:(118437/32) RUBIA NARA FERREIRA DURAES;CPF:***.746.914-**-**;;Cargo/Função:(3506) CONTR.TEMP. FUNCAO PROF. HABILITADO;Ref:B-001;CH: 03H
Hab.:LICENCIATURA PLENA EM LETRAS/ PORTUGUES;Motivo:CONTRATO POR TEMPO DETERMINADO DE ACORDO COM A L.C. 600/17;Un. Adm:(244317) E E GERALDO SANTANA DOS SANTOS;De:11/03/2024 a 13/12/2024

CONTRATO/SEDUC/03590/2024 DE: 15/03/2024
Processo Nº: 1000004490027
Contratado:(120917/71) MIRIAN CONCEICAO VITALINO GOMES;CPF:***.910.521-**-**;;Cargo/Função:(3506) CONTR.TEMP. FUNCAO PROF. HABILITADO;Ref:B-001;CH: 12H
Hab.:LICENCIATURA PLENA EM LETRAS/PORTUGUES/ INGLÊS;Motivo:CONTRATO POR TEMPO DETERMINADO DE ACORDO COM A L.C. 600/17;Un. Adm:(240737) E E PROF VANIL STABILITO;De:01/03/2024 a 13/12/2024

CONTRATO/SEDUC/03591/2024 DE: 15/03/2024
Processo Nº: 1000004495132
Contratado:(121063/41) JOAO CARLOS DE BRITO;CPF:***.100.661-**-**;;Cargo/Função:(3506) CONTR.TEMP. FUNCAO PROF. HABILITADO;Ref:B-001;CH: 19H
Hab.:LICENCIATURA PLENA EM LETRAS/ PORTUGUES;Motivo:CONTRATO POR TEMPO DETERMINADO DE ACORDO COM A L.C. 600/17;Un. Adm:(238716) E E MIL D PEDRO II PRES MEDICI;De:01/03/2024 a 06/03/2024

CONTRATO/SEDUC/03592/2024 DE: 15/03/2024
Processo Nº: 1000004493514
Contratado:(122320/73) MARKELIA DE FRANCA SILVA BATISTA;CPF:***.044.431-**-**;;Cargo/Função:(3506) CONTR.TEMP. FUNCAO PROF. HABILITADO;Ref:B-001;CH: 05H
Hab.:LICENCIATURA PLENA EM FISICA;Motivo:CONTRATO POR TEMPO DETERMINADO DE ACORDO COM A L.C. 600/17;Un. Adm:(239518) E E JOAQUIM NUNES ROCHA;De:07/03/2024 a 13/12/2024

CONTRATO/SEDUC/03593/2024 DE: 15/03/2024
Processo Nº: 1000004496140
Contratado:(122862/31) LUCIANA MARIA LEITE;CPF:***.261.361-**-**;;Cargo/Função:(3506) CONTR.TEMP. FUNCAO PROF. HABILITADO;Ref:B-001;CH: 17H
Hab.:LICENCIATURA PLENA EM PEDAGOGIA;Motivo:CONTRATO POR TEMPO DETERMINADO DE ACORDO COM A L.C. 600/17;Un. Adm:(233242) E E JOAO BATISTA DE ALMEIDA;De:08/03/2024 a 13/12/2024

CONTRATO/SEDUC/03594/2024 DE: 15/03/2024
Processo Nº: 1000004498517
Contratado:(122862/32) LUCIANA MARIA LEITE;CPF:***.261.361-**-**;;Cargo/Função:(3506) CONTR.TEMP. FUNCAO PROF. HABILITADO;Ref:B-001;CH: 03H
Hab.:LICENCIATURA PLENA EM PEDAGOGIA;Motivo:CONTRATO POR TEMPO DETERMINADO DE ACORDO COM A L.C. 600/17;Un. Adm:(233242) E E JOAO BATISTA DE ALMEIDA;De:08/03/2024 a 13/12/2024

CONTRATO/SEDUC/03595/2024 DE: 15/03/2024
Processo Nº: 1000004491067
Contratado:(122994/54) ELIANE APARECIDA BRUNETTI DA SILVA;CPF:***.984.190-**-**;;Cargo/Função:(3506) CONTR.TEMP. FUNCAO PROF. HABILITADO;Ref:B-001;CH: 06H
Hab.:LICENCIATURA PLENA EM MATEMATICA;Motivo:CONTRATO POR TEMPO DETERMINADO DE ACORDO COM A L.C. 600/17;Un. Adm:(233218) E E PROF DJALMA GUILHERME DA SILVA;De:01/03/2024 a 13/12/2024

15 de Março de 2024

CONTRATO/SEDUC/03596/2024 DE: 15/03/2024
Processo Nº: 1000004500220
Contratado:(122994/55) ELIANE APARECIDA BRUNETTI DA SILVA;CPF:***.984.190-**-**;Cargo/Função:(3506) CONTR.TEMP. FUNCAO PROF. HABILITADO;Ref:B-001;CH: 06H
Hab.:LICENCIATURA PLENA EM MATEMATICA;Motivo:CONTRATO POR TEMPO DETERMINADO DE ACORDO COM A L.C. 600/17;Un. Adm:(233218) E E PROF DJALMA GUILHERME DA SILVA;De:01/03/2024 a 08/03/2024

CONTRATO/SEDUC/03597/2024 DE: 15/03/2024
Processo Nº: 1000004485257
Contratado:(123534/40) EDVANDA APARECIDA DE SOUZA;CPF:***.357.110-**-**;Cargo/Função:(3506) CONTR.TEMP. FUNCAO PROF. HABILITADO;Ref:B-001;CH: 36H
Hab.:LICENCIATURA PLENA EM CIENCIAS BIOLOGICAS;Motivo:PROJETO/DEMANDA TEMPORARIA;Un. Adm:(242004) E E EUCARIS NUNES DA CUNHA MORAES;De:01/03/2024 a 13/12/2024

CONTRATO/SEDUC/03598/2024 DE: 15/03/2024
Processo Nº: 1000004498626
Contratado:(123723/49) DHYME RODRIGUES DOS SANTOS NASCIMENTO;CPF:***.239.091-**-**;Cargo/Função:(3506) CONTR.TEMP. FUNCAO PROF. HABILITADO;Ref:B-001;CH: 01H
Hab.:LICENCIATURA PLENA EM LETRAS/ PORTUGUES;Motivo:CONTRATO POR TEMPO DETERMINADO DE ACORDO COM A L.C. 600/17;Un. Adm:(240257) E E SAO MIGUEL;De:11/03/2024 a 13/12/2024

CONTRATO/SEDUC/03599/2024 DE: 15/03/2024
Processo Nº: 1000004496194
Contratado:(125337/25) JULIANA COUTINHO DE ALMEIDA;CPF:***.114.111-**-**;Cargo/Função:(3506) CONTR.TEMP. FUNCAO PROF. HABILITADO;Ref:B-001;CH: 07H
Hab.:LICENCIATURA PLENA EM LETRAS/ PORTUGUES;Motivo:PROJETO/DEMANDA TEMPORARIA;Un. Adm:(239992) E E IR DIVA PIMENTEL;De:01/03/2024 a 13/12/2024

CONTRATO/SEDUC/03600/2024 DE: 15/03/2024
Processo Nº: 1000004491691
Contratado:(125636/48) ELZA DE SOUZA RAMOS;CPF:***.398.193-**-**;Cargo/Função:(3506) CONTR.TEMP. FUNCAO PROF. HABILITADO;Ref:B-001;CH: 22H
Hab.:LICENCIATURA PLENA EM BIOLOGIA;Motivo:CONTRATO POR TEMPO DETERMINADO DE ACORDO COM A L.C. 600/17;Un. Adm:(238252) E E MIN PETRONIO PORTELA NUNES;De:01/03/2024 a 13/12/2024

CONTRATO/SEDUC/03601/2024 DE: 15/03/2024
Processo Nº: 1000004483499
Contratado:(126134/33) GEANNE CAROLINE DA SILVA FIGUEIREDO RABELO;CPF:***.881.48-**-**;Cargo/Função:(3506) CONTR.TEMP. FUNCAO PROF. HABILITADO;Ref:B-001;CH: 13H
Hab.:LICENCIATURA PLENA EM CIENCIAS BIOLOGICAS;Motivo:CONTRATO POR TEMPO DETERMINADO DE ACORDO COM A L.C. 600/17;Un. Adm:(239372) E E PROF EUNICE SOUZA DOS SANTOS;De:01/03/2024 a 04/03/2024

CONTRATO/SEDUC/03602/2024 DE: 15/03/2024
Processo Nº: 1000004492821
Contratado:(126454/17) ADILAINE BRITO PEREIRA;CPF:***.093.197-**-**;Cargo/Função:(3506) CONTR.TEMP. FUNCAO PROF. HABILITADO;Ref:B-001;CH: 09H
Hab.:LICENCIATURA PLENA EM EDUCAÇÃO FISICA;Motivo:CONTRATO POR TEMPO DETERMINADO DE ACORDO COM A L.C. 600/17;Un. Adm:(237949) E E PROF WELSON M DE OLIVEIRA;De:01/03/2024 a 08/03/2024

CONTRATO/SEDUC/03603/2024 DE: 15/03/2024
Processo Nº: 1000004492804
Contratado:(126454/18) ADILAINE BRITO PEREIRA;CPF:***.093.197-**-**;Cargo/Função:(3506) CONTR.TEMP. FUNCAO PROF. HABILITADO;Ref:B-001;CH: 04H
Hab.:LICENCIATURA PLENA EM EDUCAÇÃO FISICA;Motivo:CONTRATO POR TEMPO DETERMINADO DE ACORDO COM A L.C. 600/17;Un. Adm:(237949) E E PROF WELSON M DE OLIVEIRA;De:01/03/2024 a 01/07/2024

CONTRATO/SEDUC/03604/2024 DE: 15/03/2024
Processo Nº: 1000004489112
Contratado:(127818/10) NAYARA APARECIDA MALAGUTTI;CPF:***.115.811-**-**;Cargo/Função:(3506) CONTR.TEMP. FUNCAO PROF. HABILITADO;Ref:B-001;CH: 03H
Hab.:LICENCIATURA PLENA EM LETRAS/ PORTUGUES;Motivo:CONTRATO POR TEMPO DETERMINADO DE ACORDO COM A L.C. 600/17;Un. Adm:(243388) E E SAO VICENTE DE PAULA;De:04/03/2024 a 13/12/2024

CONTRATO/SEDUC/03605/2024 DE: 15/03/2024
Processo Nº: 1000004489919
Contratado:(128123/46) MARIA APARECIDA LUIS FERREIRA;CPF:***.324.211-**-**;Cargo/Função:(3506) CONTR.TEMP. FUNCAO PROF. HABILITADO;Ref:B-001;CH: 11H
Hab.:LICENCIATURA PLENA EM CIENCIAS BIOLOGICAS;Motivo:CONTRATO POR TEMPO DETERMINADO DE ACORDO COM A L.C. 600/17;Un. Adm:(238848) E E SAO GERALDO;De:05/03/2024 a 13/12/2024

CONTRATO/SEDUC/03606/2024 DE: 15/03/2024
Processo Nº: 1000004491169
Contratado:(128373/47) JUREMA STUMM;CPF:***.830.071-**-**;Cargo/Função:(3506) CONTR.TEMP.FUNCAO PROF. HABILITADO;Ref:B-001;CH: 23H
Hab.:LICENCIATURA PLENA EM LETRAS/ PORTUGUES;Motivo:CONTRATO POR TEMPO DETERMINADO DE ACORDO COM A L.C. 600/17;Un. Adm:(238910) E E 19 DE JULHO;De:01/03/2024 a 13/12/2024

CONTRATO/SEDUC/03607/2024 DE: 15/03/2024
Processo Nº: 1000004498221
Contratado:(128373/48) JUREMA STUMM;CPF:***.830.071-**-**;Cargo/Função:(3506) CONTR.TEMP.FUNCAO PROF. HABILITADO;Ref:B-001;CH: 34H
Hab.:LICENCIATURA PLENA EM LETRAS/ PORTUGUES;Motivo:CONTRATO POR TEMPO DETERMINADO DE ACORDO COM A L.C. 600/17;Un. Adm:(238910) E E 19 DE JULHO;De:01/03/2024 a 25/03/2024

PUBLICADA, REGISTRADA, CUMpra-SE.
Cuiabá-MT, 15 de Março de 2024.
Alan Resende Porto
Secretario de Estado de Educação

Protocolo 1558716

O(A) Secretário de Estado de Educação no uso de suas atribuições que lhes são conferidas por lei,

Resolve: CANCELAR - SEDUC
Objeto: CONTRATAÇÃO TEMPORARIA
CONTRATO/SEDUC/32418/2024 DE: 15/03/2024
Processo Nº: 1000004469699
Contratado:(128527/43) CRISTINA PEREIRA DE QUEIROZ;CPF:***.430.201-**-**;Cargo/Função:(3506) CONTR.TEMP. FUNCAO PROF. HABILITADO;Ref:B-001;CH: 15H
Hab.:LICENCIATURA PLENA EM LETRAS/PORTUGUES;Motivo:- PROFESSOR -;Un. Adm:(046442) E E TANCREDO DE ALMEIDA NEVES;De:04/02/2024 a 10/03/2024

PUBLICADA, REGISTRADA, CUMpra-SE.

Cuiabá-MT, 15 de Março de 2024.
Alan Resende Porto
Secretário de Estado de Educação

Protocolo 1558717

O(A) Secretario de Estado de Educação no uso de suas atribuições que lhes são conferidas por lei,

Resolve: AUTORIZAR - SEDUC
Objeto: CONTRATAÇÃO TEMPORARIA
CONTRATO/SEDUC/03608/2024 DE: 15/03/2024
Processo Nº: 1000004493314
Contratado:(128569/34) REJANE MARIA BRITO RAMOS;CPF:***.293.091-**-**;Cargo/Função:(3506) CONTR.TEMP. FUNCAO PROF. HABILITADO;Ref:B-001;CH: 15H
Hab.:LICENCIATURA PLENA EM LETRAS/PORTUGUES/ INGLÊS;Motivo:CONTRATO POR TEMPO DETERMINADO DE ACORDO COM A L.C. 600/17;Un. Adm:(240745) E E PROF ELMAZ GATTAZ MONTEIRO;De:01/03/2024 a 13/12/2024

CONTRATO/SEDUC/03609/2024 DE: 15/03/2024
Processo Nº: 1000004492552
Contratado:(129046/59) DILZA DE SALES GONCALVES;CPF:***.520.031-**-**;Cargo/Função:(3506) CONTR.TEMP. FUNCAO PROF. HABILITADO;Ref:B-001;CH: 08H
Hab.:LICENCIATURA PLENA EM LETRAS/ PORTUGUES;Motivo:CONTRATO POR TEMPO DETERMINADO DE ACORDO COM A L.C. 600/17;Un. Adm:(238902) E E BAIRRO UNIAO;De:01/03/2024 a 01/07/2024

CONTRATO/SEDUC/03610/2024 DE: 15/03/2024
Processo Nº: 1000004495021
Contratado:(129448/66) WAGNER CLEBER JOSE DE SOUZA;CPF:***.611.75-**-**;Cargo/Função:(3506) CONTR.TEMP. FUNCAO PROF. HABILITADO;Ref:B-001;CH: 08H
Hab.:LICENCIATURA PLENA EM CIENCIAS BIOLOGICAS;Motivo:CONTRATO POR TEMPO DETERMINADO DE ACORDO COM A L.C. 600/17;Un. Adm:(233277) E E ESTEVAO PEREIRA DE ALMEIDA;De:01/03/2024 a 13/12/2024

CONTRATO/SEDUC/03611/2024 DE: 15/03/2024
Processo Nº: 1000004493940
Contratado:(129534/64) SIMEIA BAGORDAKIS DE LIMA;CPF:***.746.631-**-**;Cargo/Função:(3506) CONTR.TEMP.FUNCAO PROF. HABILITADO;Ref:B-001;CH: 04H
Hab.:LICENCIATURA PLENA EM GEOGRAFIA;Motivo:CONTRATO POR TEMPO DETERMINADO DE ACORDO COM A L.C. 600/17;Un. Adm:(233331) E E PROF MARIA SEBASTIANA DE SOUZA;De:01/03/2024 a 13/12/2024

CONTRATO/SEDUC/03612/2024 DE: 15/03/2024
Processo Nº: 1000004495066
Contratado:(130193/25) ROMILDO CHEREDAEPAN;CPF:***.344.161-**-**;Cargo/Função:(3506) CONTR. TEMP.FUNCAO PROF. HABILITADO;Ref:B-001;CH: 07H
Hab.:LICENCIATURA PLENA EM LINGUAS, ARTES E LITERATURA;Motivo:CONTRATO POR TEMPO DETERMINADO DE ACORDO COM A L.C. 600/17;Un. Adm:(242217) E E INDIGENA ESTRELA;De:01/03/2024 a 01/07/2024

CONTRATO/SEDUC/03613/2024 DE: 15/03/2024
Processo Nº: 1000004498372
Contratado:(130242/48) ANA VITORIA DOCIATI;CPF:***.843.091-**-**;Cargo/Função:(3506) CONTR.TEMP. FUNCAO PROF. HABILITADO;Ref:B-001;CH: 04H
Hab.:LICENCIATURA PLENA EM SOCIOLOGIA;Motivo:CONTRATO POR TEMPO DETERMINADO DE ACORDO COM A L.C. 600/17;Un. Adm:(240427) E E ALBERT EINSTEIN;De:11/03/2024 a 13/12/2024

CONTRATO/SEDUC/03614/2024 DE: 15/03/2024
Processo Nº: 1000004497519
Contratado:(130293/38) MARCIANA VIEIRA DA ROCHA;CPF:***.703.221-**-**;Cargo/Função:(3506) CONTR.TEMP. FUNCAO PROF. HABILITADO;Ref:B-001;CH: 12H
Hab.:LICENCIATURA PLENA EM MATEMATICA;Motivo:CONTRATO POR TEMPO DETERMINADO DE ACORDO COM A L.C. 600/17;Un. Adm:(244244) E E OSVALDO CANDIDO PEREIRA;De:01/03/2024 a 25/03/2024

CONTRATO/SEDUC/03615/2024 DE: 15/03/2024
Processo Nº: 1000004495028
Contratado:(130863/61) LUCIMARA CRISTINA BELING;CPF:***.512.617-**-**;Cargo/Função:(3506) CONTR.TEMP. FUNCAO PROF. HABILITADO;Ref:B-001;CH: 11H
Hab.:LICENCIATURA PLENA EM GEOGRAFIA;Motivo:- PROFESSOR -;Un. Adm:(240311) E E ULISSES GUIMARAES;De:01/03/2024 a 29/05/2024

CONTRATO/SEDUC/03616/2024 DE: 15/03/2024
Processo Nº: 1000004488947
Contratado:(130868/56) MARIA DA CRUZ SANTOS;CPF:***.369.441-**-**;Cargo/Função:(3506) CONTR.TEMP. FUNCAO PROF. HABILITADO;Ref:B-001;CH: 01H
Hab.:LICENCIATURA PLENA EM GEOGRAFIA;Motivo:CONTRATO POR TEMPO DETERMINADO DE ACORDO COM A L.C. 600/17;Un. Adm:(232882) E E ANTONIA MOURA MUNIZ;De:01/03/2024 a 01/07/2024

CONTRATO/SEDUC/03617/2024 DE: 15/03/2024
Processo Nº: 1000004482919
Contratado:(131188/14) OWA KAYABI;CPF:***.245.711-**-**;Cargo/Função:(3514) CONTR.TEMP.FUNCAO PROF. NAO HABILIT;Ref:A-001;CH: 09H
Hab.:FORMAÇÃO DE PROFESSOR DE EDUCAÇÃO INDÍGENA;Motivo:CONTRATO POR TEMPO DETERMINADO DE ACORDO COM A L.C. 600/17;Un. Adm:(240869) E E INDIGENA DIAUARUM;De:01/03/2024 a 13/12/2024

CONTRATO/SEDUC/03618/2024 DE: 15/03/2024
Processo Nº: 1000004492465
Contratado:(132826/46) MARIA ERISVANIA SOARES DE OLIVEIRA;CPF:***.521.671-**-**;Cargo/Função:(3506) CONTR.TEMP. FUNCAO PROF. HABILITADO;Ref:B-001;CH: 06H
Hab.:LICENCIATURA PLENA EM CIENCIAS BIOLOGICAS;Motivo:CONTRATO POR TEMPO DETERMINADO DE ACORDO COM A L.C. 600/17;Un. Adm:(241407) E E PROF ARLETE MARIA DA SILVA;De:01/03/2024 a 01/07/2024

CONTRATO/SEDUC/03619/2024 DE: 15/03/2024
Processo Nº: 1000004495929
Contratado:(133079/17) CLEUNICE PEREIRA GONCALVES;CPF:***.296.144-**-**;Cargo/Função:(3506) CONTR.TEMP. FUNCAO PROF. HABILITADO;Ref:B-001;CH: 30H
Hab.:LICENCIATURA PLENA EM CIENCIAS BIOLOGICAS;Motivo:CONTRATO POR TEMPO DETERMINADO DE ACORDO COM A L.C. 600/17;Un. Adm:(239500) E E RAMIRO BERNARDO DA SILVA;De:01/03/2024 a 10/03/2024

CONTRATO/SEDUC/03620/2024 DE: 15/03/2024
Processo Nº: 1000004498224
Contratado:(133120/52) MARGARIDA OGALHA GARCIA;CPF:***.078.351-**-**;Cargo/Função:(3506) CONTR.TEMP. FUNCAO PROF. HABILITADO;Ref:B-001;CH: 36H
Hab.:LICENCIATURA PLENA EM LETRAS/PORTUGUES/ INGLÊS;Motivo:CONTRATO POR TEMPO DETERMINADO DE ACORDO COM A L.C. 600/17;Un. Adm:(238910) E E 19 DE JULHO;De:01/03/2024 a 25/03/2024

CONTRATO/SEDUC/03621/2024 DE: 15/03/2024
Processo Nº: 1000004495290
Contratado:(133919/42) ANA CLAUDIA MACIEL E SILVA;CPF:***.446.061-**-**;Cargo/Função:(3506) CONTR.TEMP. FUNCAO PROF. HABILITADO;Ref:B-001;CH: 16H
Hab.:LICENCIATURA PLENA EM LETRAS/PORTUGUES/ INGLÊS;Motivo:CONTRATO POR TEMPO DETERMINADO DE ACORDO COM A L.C. 600/17;Un. Adm:(241814) E E JOSE DE BARROS MACIEL;De:09/03/2024 a 13/12/2024

CONTRATO/SEDUC/03622/2024 DE: 15/03/2024
Processo Nº: 1000004493816
Contratado:(134826/26) ROZIMERE PEREIRA DE SOUZA;CPF:***.163.901-**-**;Cargo/Função:(3506) CONTR.TEMP. FUNCAO PROF. HABILITADO;Ref:B-001;CH: 18H
Hab.:LICENCIATURA PLENA EM LETRAS/PORTUGUES/ INGLÊS;Motivo:CONTRATO POR TEMPO DETERMINADO DE ACORDO COM A L.C. 600/17;Un. Adm:(233331) E E PROF MARIA SEBASTIANA DE SOUZA;De:01/03/2024 a 13/12/2024

CONTRATO/SEDUC/03623/2024 DE: 15/03/2024
Processo Nº: 1000004493803
Contratado:(134826/27) ROZIMERE PEREIRA DE SOUZA;CPF:***.163.901-**-**;Cargo/Função:(3506) CONTR.TEMP. FUNCAO PROF. HABILITADO;Ref:B-001;CH: 15H
Hab.:LICENCIATURA PLENA EM LETRAS/PORTUGUES/ INGLÊS;Motivo:CONTRATO POR TEMPO DETERMINADO DE ACORDO COM A L.C. 600/17;Un. Adm:(233331) E E PROF MARIA SEBASTIANA DE SOUZA;De:01/03/2024 a 11/03/2024

CONTRATO/SEDUC/03624/2024 DE: 15/03/2024
Processo Nº: 1000004481151
Contratado:(135283/8) LUCIANO ROBERTO DIAS RONDON;CPF:***.408.215-**-**;Cargo/Função:(3506) CONTR.TEMP. FUNCAO PROF. HABILITADO;Ref:B-001;CH: 02H
Hab.:LICENCIATURA PLENA EM EDUCAÇÃO FISICA;Motivo:CONTRATO POR TEMPO DETERMINADO DE ACORDO COM A L.C. 600/17;Un. Adm:(241989) E E FREI CARLOS VALLETE;De:01/03/2024 a 01/07/2024

CONTRATO/SEDUC/03625/2024 DE: 15/03/2024
Processo Nº: 1000004498672
Contratado:(135596/26) WEGMERETXI SUYA;CPF:***.150.216-**-**;Cargo/Função:(3506) CONTR.TEMP.FUNCAO PROF. HABILITADO;Ref:B-001;CH: 04H
Hab.:LICENCIATURA PLENA EM PEDAGOGIA INTERCULTURAL;Motivo:CONTRATO POR TEMPO DETERMINADO DE ACORDO COM A L.C. 600/17;Un. Adm:(242896) E E INDIGENA CENTRAL EDUC BASICA KISEDJE;De:01/03/2024 a 13/12/2024

CONTRATO/SEDUC/03626/2024 DE: 15/03/2024
Processo Nº: 1000004494299
Contratado:(136405/13) TANIA MARTINS SOUZA DA SILVA CRUZ;CPF:***.233.210-**-**;Cargo/Função:(3506) CONTR.TEMP.FUNCAO PROF. HABILITADO;Ref:B-001;CH: 36H
Hab.:LICENCIATURA PLENA EM PEDAGOGIA;Motivo:CONTRATO POR TEMPO DETERMINADO DE ACORDO COM A L.C. 600/17;Un. Adm:(240389) E E FRANCISCO SALDANHA NETO;De:08/03/2024 a 13/12/2024

CONTRATO/SEDUC/03627/2024 DE: 15/03/2024
Processo Nº: 1000004496810
Contratado:(136453/23) ZORAIDE PEDROSO DA SILVA RAMOS;CPF:***.027.821-**-**;Cargo/Função:(3506) CONTR.TEMP. FUNCAO PROF. HABILITADO;Ref:B-001;CH: 09H
Hab.:LICENCIATURA PLENA EM LETRAS/PORTUGUES/ INGLÊS;Motivo:CONTRATO POR TEMPO DETERMINADO DE ACORDO COM A L.C. 600/17;Un. Adm:(244759) E E COUTINHO UNIAO;De:15/03/2024 a 29/03/2024

CONTRATO/SEDUC/03628/2024 DE: 15/03/2024
Processo Nº: 1000004491401
Contratado:(136745/33) YOLANDA APARECIDA RODRIGUES;CPF:***.792.471-**-**;;Cargo/Função:(3506) CONTR.TEMP. FUNCAO PROF. HABILITADO;Ref:B-001;CH: 16H
Hab.:LICENCIATURA PLENA EM HISTÓRIA;Motivo:CONTRATO POR TEMPO DETERMINADO DE ACORDO COM A L.C. 600/17;Un. Adm:(232947) E E PROF ELIZABET EVANGELISTA PEREIRA;De:01/03/2024 a 14/03/2024

CONTRATO/SEDUC/03629/2024 DE: 15/03/2024
Processo Nº: 1000004496970
Contratado:(136864/40) VALDINEIA ILES LIMA;CPF:***.258.541-**-**;;Cargo/Função:(3506) CONTR.TEMP.FUNCAO PROF. HABILITADO;Ref:B-001;CH: 04H
Hab.:LICENCIATURA PLENA EM PEDAGOGIA;Motivo:- PROFESSOR -;Un. Adm:(240800) E E IVALDINO FRANCIO;De:04/03/2024 a 11/03/2024

CONTRATO/SEDUC/03630/2024 DE: 15/03/2024
Processo Nº: 1000004498652
Contratado:(136982/42) LUSIRENE RODRIGUES DA SILVA;CPF:***.901.791-**-**;;Cargo/Função:(3506) CONTR.TEMP. FUNCAO PROF. HABILITADO;Ref:B-001;CH: 01H
Hab.:LICENCIATURA PLENA EM ARTE;Motivo:CONTRATO POR TEMPO DETERMINADO DE ACORDO COM A L.C. 600/17;Un. Adm:(242837) E E LEONISIO LEMOS MELO;De:11/03/2024 a 13/12/2024

CONTRATO/SEDUC/03631/2024 DE: 15/03/2024
Processo Nº: 1000004500365
Contratado:(137043/57) ADAILDA FERREIRA DA SILVA;CPF:***.214.778-**-**;;Cargo/Função:(3506) CONTR.TEMP. FUNCAO PROF. HABILITADO;Ref:B-001;CH: 02H
Hab.:LICENCIATURA PLENA EM CIENCIAS BIOLOGICAS;Motivo:CONTRATO POR TEMPO DETERMINADO DE ACORDO COM A L.C. 600/17;Un. Adm:(240940) E E ANGELINA F MAZZUTTI;De:01/03/2024 a 07/03/2024

CONTRATO/SEDUC/03632/2024 DE: 15/03/2024
Processo Nº: 1000004500309
Contratado:(137611/39) ANA RITA PEREIRA DE ARRUDA E SILVA;CPF:***.345.301-**-**;;Cargo/Função:(3506) CONTR.TEMP. FUNCAO PROF. HABILITADO;Ref:B-001;CH: 08H
Hab.:LICENCIATURA PLENA EM HISTÓRIA;Motivo:CONTRATO POR TEMPO DETERMINADO DE ACORDO COM A L.C. 600/17;Un. Adm:(240940) E E ANGELINA F MAZZUTTI;De:01/03/2024 a 07/03/2024

CONTRATO/SEDUC/03633/2024 DE: 15/03/2024
Processo Nº: 1000004491022
Contratado:(137966/46) LUCI OLIVEIRA BONFIM;CPF:***.074.317-**-**;;Cargo/Função:(3506) CONTR.TEMP. FUNCAO PROF. HABILITADO;Ref:B-001;CH: 24H
Hab.:LICENCIATURA PLENA EM MATEMATICA;Motivo:CONTRATO POR TEMPO DETERMINADO DE ACORDO COM A L.C. 600/17;Un. Adm:(234486) E E MIL TIR MAJOR PM ERNESTINO VERISSIMO DA SILVA;De:01/03/2024 a 13/12/2024

CONTRATO/SEDUC/03634/2024 DE: 15/03/2024
Processo Nº: 1000004493719
Contratado:(138622/28) CICERA APARECIDA DA SILVA SENE;CPF:***.348.417-**-**;;Cargo/Função:(3506) CONTR.TEMP.FUNCAO PROF. HABILITADO;Ref:B-001;CH: 02H
Hab.:LICENCIATURA PLENA EM PEDAGOGIA;Motivo:CONTRATO POR TEMPO DETERMINADO DE ACORDO COM A L.C. 600/17;Un. Adm:(239534) E E JOSE DE LIMA BARROS;De:01/03/2024 a 13/12/2024

CONTRATO/SEDUC/03635/2024 DE: 15/03/2024
Processo Nº: 1000004488878
Contratado:(138944/17) KOKOKATWANI PANARA SUYA;CPF:***.851.114-**-**;;Cargo/Função:(3506) CONTR.TEMP.FUNCAO PROF. HABILITADO;Ref:A-001;CH: 25H
Hab.:MAGISTÉRIO;Motivo:CONTRATO POR TEMPO DETERMINADO DE ACORDO COM A L.C. 600/17;Un. Adm:(242896) E E INDIGENA CENTRAL EDUC BASICA KISEDJE;De:01/03/2024 a 13/12/2024

CONTRATO/SEDUC/03636/2024 DE: 15/03/2024
Processo Nº: 1000004498578
Contratado:(139840/72) BRUNA DAYANE PEREIRA;CPF:***.243.615-**-**;;Cargo/Função:(3506) CONTR.TEMP. FUNCAO PROF. HABILITADO;Ref:B-001;CH: 05H
Hab.:LICENCIATURA PLENA EM LETRAS/PORTUGUES/ INGLÊS;Motivo:CONTRATO POR TEMPO DETERMINADO DE ACORDO COM A L.C. 600/17;Un. Adm:(240427) E E ALBERT EINSTEIN;De:11/03/2024 a 13/12/2024

CONTRATO/SEDUC/03637/2024 DE: 15/03/2024
Processo Nº: 1000004489443
Contratado:(139922/29) JOSIMAR GONCALO DOS SANTOS;CPF:***.285.212-**-**;;Cargo/Função:(3506) CONTR.TEMP. FUNCAO PROF. HABILITADO;Ref:B-001;CH: 04H
Hab.:LICENCIATURA PLENA EM LETRAS/ PORTUGUES;Motivo:CONTRATO POR TEMPO DETERMINADO DE ACORDO COM A L.C. 600/17;Un. Adm:(241342) E E UBALDO MONTEIRO DA SILVA;De:01/03/2024 a 01/07/2024

CONTRATO/SEDUC/03638/2024 DE: 15/03/2024
Processo Nº: 1000004491461
Contratado:(139922/30) JOSIMAR GONCALO DOS SANTOS;CPF:***.285.212-**-**;;Cargo/Função:(3506) CONTR.TEMP. FUNCAO PROF. HABILITADO;Ref:B-001;CH: 03H
Hab.:LICENCIATURA PLENA EM LETRAS/ PORTUGUES;Motivo:CONTRATO POR TEMPO DETERMINADO DE ACORDO COM A L.C. 600/17;Un. Adm:(242080) E E JAIME VERISSIMO DE CAMPOS JR JAIMINHO;De:01/03/2024 a 01/07/2024

CONTRATO/SEDUC/03639/2024 DE: 15/03/2024
Processo Nº: 1000004500305
Contratado:(140009/37) LEIA DA ROSA BARROS;CPF:***.540.661-**-**;;Cargo/Função:(3506) CONTR.TEMP. FUNCAO PROF. HABILITADO;Ref:B-001;CH: 02H
Hab.:LICENCIATURA PLENA EM GEOGRAFIA;Motivo:CONTRATO POR TEMPO DETERMINADO DE ACORDO COM A L.C. 600/17;Un. Adm:(240940) E E ANGELINA F MAZZUTTI;De:01/03/2024 a 07/03/2024

CONTRATO/SEDUC/03640/2024 DE: 15/03/2024
Processo Nº: 1000004500278
Contratado:(140332/66) MARIA APARECIDA DA COSTA;CPF:***.217.781-**-**;;Cargo/Função:(3506) CONTR.TEMP. FUNCAO PROF. HABILITADO;Ref:B-001;CH: 07H
Hab.:LICENCIATURA PLENA EM LETRAS/ PORTUGUES;Motivo:CONTRATO POR TEMPO DETERMINADO DE ACORDO COM A L.C. 600/17;Un. Adm:(240940) E E ANGELINA F MAZZUTTI;De:01/03/2024 a 07/03/2024

CONTRATO/SEDUC/03641/2024 DE: 15/03/2024
Processo Nº: 1000004496370
Contratado:(141015/48) ELOIDE APARECIDA CARVALHO;CPF:***.066.901-**-**;;Cargo/Função:(3506) CONTR.TEMP. FUNCAO PROF. HABILITADO;Ref:B-001;CH: 06H
Hab.:LICENCIATURA PLENA EM HISTÓRIA;Motivo:CONTRATO POR TEMPO DETERMINADO DE ACORDO COM A L.C. 600/17;Un. Adm:(244317) E E GERALDO SANTANA DOS SANTOS;De:01/03/2024 a 13/12/2024

CONTRATO/SEDUC/03642/2024 DE: 15/03/2024
Processo Nº: 1000004495681
Contratado:(141240/12) KELLY CRISTINA LEAO MORENO;CPF:***.917.811-**-**;;Cargo/Função:(3506) CONTR.TEMP. FUNCAO PROF. HABILITADO;Ref:B-001;CH: 36H
Hab.:LICENCIATURA PLENA EM PEDAGOGIA;Motivo:PROJETO/ DEMANDA TEMPORARIA;Un. Adm:(241423) E E IRMAOS DO CAMINHO;De:04/03/2024 a 13/12/2024

CONTRATO/SEDUC/03643/2024 DE: 15/03/2024
Processo Nº: 1000004493129
Contratado:(141287/27) CLEIDIANE DE ALMEIDA MACEDO ARRUDA;CPF:***.182.641-**-**;;Cargo/Função:(3506) CONTR.TEMP. FUNCAO PROF. HABILITADO;Ref:B-001;CH: 02H
Hab.:LICENCIATURA PLENA EM GEOGRAFIA;Motivo:CONTRATO POR TEMPO DETERMINADO DE ACORDO COM A L.C. 600/17;Un. Adm:(242667) E E DEP DORMEVIL FARIA;De:04/03/2024 a 01/07/2024

CONTRATO/SEDUC/03644/2024 DE: 15/03/2024
Processo Nº: 1000004498234
Contratado:(143126/31) IRISMAR DE SOUSA DA SILVA;CPF:***.937.363-**-**;;Cargo/Função:(3506) CONTR.TEMP. FUNCAO PROF. HABILITADO;Ref:B-001;CH: 08H
Hab.:LICENCIATURA PLENA EM QUIMICA;Motivo:CONTRATO POR TEMPO DETERMINADO DE ACORDO COM A L.C. 600/17;Un. Adm:(238910) E E 19 DE JULHO;De:01/03/2024 a 10/03/2024

CONTRATO/SEDUC/03645/2024 DE: 15/03/2024
Processo Nº: 1000004498351
Contratado:(143126/32) IRISMAR DE SOUSA DA SILVA;CPF:***.937.363-**-**;;Cargo/Função:(3506) CONTR.TEMP. FUNCAO PROF. HABILITADO;Ref:B-001;CH: 06H
Hab.:LICENCIATURA PLENA EM QUIMICA;Motivo:CONTRATO POR TEMPO DETERMINADO DE ACORDO COM A L.C. 600/17;Un. Adm:(238910) E E 19 DE JULHO;De:11/03/2024 a 13/12/2024

CONTRATO/SEDUC/03646/2024 DE: 15/03/2024
Processo Nº: 1000004492998
Contratado:(143126/33) IRISMAR DE SOUSA DA SILVA;CPF:***.937.363-**-**;Cargo/Função:(3506) CONTR.TEMP. FUNCAO PROF. HABILITADO;Ref:B-001;CH: 05H
Hab.:LICENCIATURA PLENA EM QUIMICA;Motivo:CONTRATO POR TEMPO DETERMINADO DE ACORDO COM A L.C. 600/17;Un. Adm:(238910) E E 19 DE JULHO;De:01/03/2024 a 13/12/2024

CONTRATO/SEDUC/03647/2024 DE: 15/03/2024
Processo Nº: 1000004493191
Contratado:(143169/64) MIRIAN CAMARGO LIMA;CPF:***.161.059-**-**;Cargo/Função:(3506) CONTR.TEMP.FUNCAO PROF. HABILITADO;Ref:B-001;CH: 16H
Hab.:LICENCIATURA PLENA EM LETRAS/PORTUGUES/ INGLÊS;Motivo:CONTRATO POR TEMPO DETERMINADO DE ACORDO COM A L.C. 600/17;Un. Adm:(240389) E E FRANCISCO SALDANHA NETO;De:07/03/2024 a 13/12/2024

CONTRATO/SEDUC/03648/2024 DE: 15/03/2024
Processo Nº: 1000004500353
Contratado:(143363/42) GEANE HONORATO CANJO DUNKER;CPF:***.738.181-**-**;Cargo/Função:(3506) CONTR.TEMP. FUNCAO PROF. HABILITADO;Ref:B-001;CH: 01H
Hab.:LICENCIATURA PLENA EM SOCIOLOGIA;Motivo:CONTRATO POR TEMPO DETERMINADO DE ACORDO COM A L.C. 600/17;Un. Adm:(243353) E E NILZA DE OLIVEIRA PIPINO;De:04/03/2024 a 13/12/2024

CONTRATO/SEDUC/03649/2024 DE: 15/03/2024
Processo Nº: 1000004495323
Contratado:(143439/43) MILTON ALVES DO REGO;CPF:***.028.161-**-**;Cargo/Função:(3506) CONTR.TEMP. FUNCAO PROF. HABILITADO;Ref:B-001;CH: 04H
Hab.:LICENCIATURA PLENA EM MATEMATICA;Motivo:CONTRATO POR TEMPO DETERMINADO DE ACORDO COM A L.C. 600/17;Un. Adm:(243604) E E FRANKLIN CASSIANO;De:01/03/2024 a 13/12/2024

CONTRATO/SEDUC/03650/2024 DE: 15/03/2024
Processo Nº: 1000004496116
Contratado:(143692/36) SERGIO ROBERTO LIMA DE OLIVEIRA;CPF:***.751.331-**-**;Cargo/Função:(3506) CONTR.TEMP. FUNCAO PROF. HABILITADO;Ref:B-001;CH: 02H
Hab.:LICENCIATURA PLENA EM HISTÓRIA;Motivo:CONTRATO POR TEMPO DETERMINADO DE ACORDO COM A L.C. 600/17;Un. Adm:(243876) E E ANDRE ANTONIO MAGGI;De:11/03/2024 a 13/12/2024

CONTRATO/SEDUC/03651/2024 DE: 15/03/2024
Processo Nº: 1000004487963
Contratado:(143714/46) KLEBER DA SILVA TRIGUEIRO;CPF:***.878.651-**-**;Cargo/Função:(3506) CONTR.TEMP. FUNCAO PROF. HABILITADO;Ref:B-001;CH: 09H
Hab.:LICENCIATURA PLENA EM EDUCAÇÃO FISICA;Motivo:CONTRATO POR TEMPO DETERMINADO DE ACORDO COM A L.C. 600/17;Un. Adm:(232947) E E PROF ELIZABET EVANGELISTA PEREIRA;De:01/03/2024 a 13/12/2024

CONTRATO/SEDUC/03652/2024 DE: 15/03/2024
Processo Nº: 1000004494543
Contratado:(143897/64) ELIS REGINA ROQUE DA SILVA;CPF:***.215.521-**-**;Cargo/Função:(3506) CONTR.TEMP. FUNCAO PROF. HABILITADO;Ref:B-001;CH: 24H
Hab.:LICENCIATURA PLENA EM HISTÓRIA;Motivo:CONTRATO POR TEMPO DETERMINADO DE ACORDO COM A L.C. 600/17;Un. Adm:(240389) E E FRANCISCO SALDANHA NETO;De:07/03/2024 a 13/12/2024

CONTRATO/SEDUC/03653/2024 DE: 15/03/2024
Processo Nº: 1000004498903
Contratado:(144290/28) KELLY BOA MORTE MAGALHAES;CPF:***.887.161-**-**;Cargo/Função:(3506) CONTR.TEMP. FUNCAO PROF. HABILITADO;Ref:B-001;CH: 05H
Hab.:LICENCIATURA PLENA EM BIOLOGIA;Motivo:CONTRATO POR TEMPO DETERMINADO DE ACORDO COM A L.C. 600/17;Un. Adm:(241342) E E UBALDO MONTEIRO DA SILVA;De:11/03/2024 a 13/12/2024

CONTRATO/SEDUC/03654/2024 DE: 15/03/2024
Processo Nº: 1000004495324
Contratado:(144293/56) EMERSON DE MOURA PORTELA;CPF:***.109.091-**-**;Cargo/Função:(3506) CONTR.TEMP. FUNCAO PROF. HABILITADO;Ref:B-001;CH: 02H
Hab.:LICENCIATURA PLENA EM GEOGRAFIA;Motivo:CONTRATO POR TEMPO DETERMINADO DE ACORDO COM A L.C. 600/17;Un. Adm:(239410) E E MAJ OTAVIO PITALUGA;De:01/03/2024 a 04/03/2024

CONTRATO/SEDUC/03655/2024 DE: 15/03/2024
Processo Nº: 1000004494169
Contratado:(144293/57) EMERSON DE MOURA PORTELA;CPF:***.109.091-**-**;Cargo/Função:(3506) CONTR.TEMP. FUNCAO PROF. HABILITADO;Ref:B-001;CH: 15H
Hab.:LICENCIATURA PLENA EM GEOGRAFIA;Motivo:CONTRATO POR TEMPO DETERMINADO DE ACORDO COM A L.C. 600/17;Un. Adm:(235229) E E DES INT DA ED BAS PROF ALFREDO MARIEN;De:01/03/2024 a 08/03/2024

CONTRATO/SEDUC/03656/2024 DE: 15/03/2024
Processo Nº: 1000004488208
Contratado:(144467/56) SONIA MENDES DA SILVA NAVARRO;CPF:***.129.671-**-**;Cargo/Função:(3506) CONTR.TEMP. FUNCAO PROF. HABILITADO;Ref:B-001;CH: 25H
Hab.:LICENCIATURA PLENA EM QUIMICA;Motivo:CONTRATO POR TEMPO DETERMINADO DE ACORDO COM A L.C. 600/17;Un. Adm:(244252) E E APOLONIO BOURET DE MELO;De:01/03/2024 a 13/12/2024

CONTRATO/SEDUC/03657/2024 DE: 15/03/2024
Processo Nº: 1000004499185
Contratado:(144629/62) SIRLEY MENDES DE OLIVEIRA;CPF:***.659.891-**-**;Cargo/Função:(3506) CONTR.TEMP. FUNCAO PROF. HABILITADO;Ref:B-001;CH: 06H
Hab.:LICENCIATURA PLENA EM HISTÓRIA;Motivo:CONTRATO POR TEMPO DETERMINADO DE ACORDO COM A L.C. 600/17;Un. Adm:(240427) E E ALBERT EINSTEIN;De:11/03/2024 a 13/12/2024

CONTRATO/SEDUC/03658/2024 DE: 15/03/2024
Processo Nº: 1000004498369
Contratado:(144764/18) LUCILVANE DE JESUS LOPES;CPF:***.175.251-**-**;Cargo/Função:(3506) CONTR.TEMP. FUNCAO PROF. HABILITADO;Ref:B-001;CH: 22H
Hab.:LICENCIATURA PLENA EM MATEMATICA;Motivo:CONTRATO POR TEMPO DETERMINADO DE ACORDO COM A L.C. 600/17;Un. Adm:(238910) E E 19 DE JULHO;De:01/03/2024 a 10/03/2024

CONTRATO/SEDUC/03659/2024 DE: 15/03/2024
Processo Nº: 1000004496570
Contratado:(200051/18) VANDERLICE DE BRITO;CPF:***.977.817-**-**;Cargo/Função:(3506) CONTR.TEMP. FUNCAO PROF. HABILITADO;Ref:B-001;CH: 03H
Hab.:LICENCIATURA PLENA EM CIENCIAS BIOLOGICAS;Motivo:PROJETO/DEMANDA TEMPORARIA;Un. Adm:(240010) E E MAL EURICO GASPAR DUTRA;De:04/03/2024 a 02/04/2024

CONTRATO/SEDUC/03660/2024 DE: 15/03/2024
Processo Nº: 1000004482191
Contratado:(200452/66) LEANDRO NOGUEIRA XAVIER;CPF:***.111.321-**-**;Cargo/Função:(3506) CONTR.TEMP. FUNCAO PROF. HABILITADO;Ref:B-001;CH: 18H
Hab.:LICENCIATURA PLENA EM SOCIOLOGIA;Motivo:CONTRATO POR TEMPO DETERMINADO DE ACORDO COM A L.C. 600/17;Un. Adm:(241415) E E PROF HONORIO RODRIGUES AMORIM;De:01/03/2024 a 13/12/2024

CONTRATO/SEDUC/03661/2024 DE: 15/03/2024
Processo Nº: 1000004482192
Contratado:(200452/67) LEANDRO NOGUEIRA XAVIER;CPF:***.111.321-**-**;Cargo/Função:(3506) CONTR.TEMP. FUNCAO PROF. HABILITADO;Ref:B-001;CH: 12H
Hab.:LICENCIATURA PLENA EM SOCIOLOGIA;Motivo:PROJETO/ DEMANDA TEMPORARIA;Un. Adm:(241415) E E PROF HONORIO RODRIGUES AMORIM;De:01/03/2024 a 13/12/2024

CONTRATO/SEDUC/03662/2024 DE: 15/03/2024
Processo Nº: 1000004495652
Contratado:(200910/20) ANGELICA DE SOUZA VENANCIO;CPF:***.840.418-**-**;Cargo/Função:(3506) CONTR.TEMP. FUNCAO PROF. HABILITADO;Ref:B-001;CH: 36H
Hab.:LICENCIATURA PLENA EM PEDAGOGIA;Motivo:CONTRATO POR TEMPO DETERMINADO DE ACORDO COM A L.C. 600/17;Un. Adm:(235997) E E DOMINGOS BRIANTE;De:08/03/2024 a 13/12/2024

CONTRATO/SEDUC/03663/2024 DE: 15/03/2024
Processo Nº: 1000004493500
Contratado:(201582/50) VALDECI FERREIRA DA SILVA;CPF:***.821.00-**-**;Cargo/Função:(3506) CONTR.TEMP.FUNCAO PROF. HABILITADO;Ref:B-001;CH: 06H
Hab.:LICENCIATURA PLENA EM LETRAS/ PORTUGUES;Motivo:CONTRATO POR TEMPO DETERMINADO DE ACORDO COM A L.C. 600/17;Un. Adm:(239380) E E JOSE RODRIGUES DOS SANTOS;De:02/03/2024 a 13/12/2024

CONTRATO/SEDUC/03664/2024 DE: 15/03/2024
Processo Nº: 1000004490536
Contratado:(202154/57) DANIELLI MENDES MONTESUMA;CPF:***.010.148-**-**;Cargo/Função:(3506) CONTR.TEMP. FUNCAO PROF. HABILITADO;Ref:B-001;CH: 14H
Hab.:LICENCIATURA PLENA EM EDUCAÇÃO FISICA;Motivo:CONTRATO POR TEMPO DETERMINADO DE ACORDO COM A L.C. 600/17;Un. Adm:(234443) EE MIL TIRADENTES CB PM ISRAEL WESLEY P DE ALMEIDA;De:04/03/2024 a 13/12/2024

CONTRATO/SEDUC/03665/2024 DE: 15/03/2024
Processo Nº: 1000004492537
Contratado:(203267/21) SILVANA MARIA DE MELLO;CPF:***.328.821-**-**;Cargo/Função:(3506) CONTR.TEMP. FUNCAO PROF. HABILITADO;Ref:B-001;CH: 16H
Hab.:LICENCIATURA PLENA EM GEOGRAFIA;Motivo:CONTRATO POR TEMPO DETERMINADO DE ACORDO COM A L.C. 600/17;Un. Adm:(241342) E E UBALDO MONTEIRO DA SILVA;De:01/03/2024 a 13/12/2024

CONTRATO/SEDUC/03666/2024 DE: 15/03/2024
Processo Nº: 1000004498497
Contratado:(203502/82) SILVIA MARIA DO AMARAL MARQUES;CPF:***.668.331-**-**;Cargo/Função:(3506) CONTR.TEMP. FUNCAO PROF. HABILITADO;Ref:B-001;CH: 02H
Hab.:LICENCIATURA PLENA EM HISTÓRIA;Motivo:CONTRATO POR TEMPO DETERMINADO DE ACORDO COM A L.C. 600/17;Un. Adm:(234923) E E PROF MARINES FATIMA DE SA TEIXEIRA;De:12/03/2024 a 13/12/2024

CONTRATO/SEDUC/03667/2024 DE: 15/03/2024
Processo Nº: 1000004496179
Contratado:(204501/57) OSVALDO CLARO LEITE NETO;CPF:***.279.801-**-**;Cargo/Função:(3506) CONTR.TEMP.FUNCAO PROF. HABILITADO;Ref:B-001;CH: 02H
Hab.:LICENCIATURA PLENA EM GEOGRAFIA;Motivo:CONTRATO POR TEMPO DETERMINADO DE ACORDO COM A L.C. 600/17;Un. Adm:(239267) E E PIO MACHADO;De:07/03/2024 a 13/12/2024

CONTRATO/SEDUC/03668/2024 DE: 15/03/2024
Processo Nº: 1000004494270
Contratado:(204601/19) SIRLEI APARECIDA DE MENDONCA;CPF:***.577.251-**-**;Cargo/Função:(3506) CONTR.TEMP. FUNCAO PROF. HABILITADO;Ref:B-001;CH: 36H
Hab.:LICENCIATURA PLENA EM PEDAGOGIA;Motivo:PROJETO/ DEMANDA TEMPORARIA;Un. Adm:(241385) E E PROF MARIA DA CUNHA BRUNO;De:07/03/2024 a 13/12/2024

CONTRATO/SEDUC/03669/2024 DE: 15/03/2024
Processo Nº: 1000004498202
Contratado:(204892/33) ELIANE CARLOS PEREIRA;CPF:***.492.681-**-**;Cargo/Função:(3506) CONTR.TEMP. FUNCAO PROF. HABILITADO;Ref:B-001;CH: 01H
Hab.:LICENCIATURA PLENA EM CIENCIAS BIOLOGICAS;Motivo:CONTRATO POR TEMPO DETERMINADO DE ACORDO COM A L.C. 600/17;Un. Adm:(239801) E E MARIA DA GLORIA VARGAS UCHOA;De:12/03/2024 a 13/12/2024

CONTRATO/SEDUC/03670/2024 DE: 15/03/2024
Processo Nº: 1000004496564
Contratado:(204984/51) VANESSA PAULA GONCALVES RIBEIRO;CPF:***.915.211-**-**;Cargo/Função:(3506) CONTR.TEMP. FUNCAO PROF. HABILITADO;Ref:B-001;CH: 12H
Hab.:LICENCIATURA PLENA EM MATEMATICA;Motivo:PROJETO/ DEMANDA TEMPORARIA;Un. Adm:(242829) E E PORTAL DA AMAZONIA;De:01/03/2024 a 13/12/2024

CONTRATO/SEDUC/03671/2024 DE: 15/03/2024
Processo Nº: 1000004489981
Contratado:(205245/21) DIMAS EVANGELISTA BARBOSA JUNIOR;CPF:***.602.412-**-**;Cargo/Função:(3506) CONTR.TEMP. FUNCAO PROF. HABILITADO;Ref:B-001;CH: 09H
Hab.:LICENCIATURA PLENA EM LETRAS/ PORTUGUES;Motivo:CONTRATO POR TEMPO DETERMINADO DE ACORDO COM A L.C. 600/17;Un. Adm:(238260) E E RAMON SANCHES MARQUES;De:01/03/2024 a 13/12/2024

CONTRATO/SEDUC/03672/2024 DE: 15/03/2024
Processo Nº: 1000004488678
Contratado:(206187/117) FATIMA GUTIERREZ DA SILVA CORREA;CPF:***.289.106-**-**;Cargo/Função:(3506) CONTR.TEMP. FUNCAO PROF. HABILITADO;Ref:B-001;CH: 05H
Hab.:LICENCIATURA PLENA EM CIENCIAS BIOLOGICAS;Motivo:PROJETO/DEMANDA TEMPORARIA;Un. Adm:(234133) E E LOURENCO PERUCHI;De:01/03/2024 a 13/12/2024

CONTRATO/SEDUC/03673/2024 DE: 15/03/2024
Processo Nº: 1000004495465
Contratado:(206891/26) LUIZA FERREIRA MANOEL;CPF:***.119.081-**-**;Cargo/Função:(3506) CONTR.TEMP. FUNCAO PROF. HABILITADO;Ref:B-001;CH: 36H
Hab.:LICENCIATURA PLENA EM PEDAGOGIA;Motivo:PROJETO/ DEMANDA TEMPORARIA;Un. Adm:(238333) E E VER BENTO MUNIZ;De:01/03/2024 a 13/12/2024

CONTRATO/SEDUC/03674/2024 DE: 15/03/2024
Processo Nº: 1000004491467
Contratado:(207146/37) LUANY WEILER DA FONSECA LOPES;CPF:***.842.196-**-**;Cargo/Função:(3506) CONTR.TEMP. FUNCAO PROF. HABILITADO;Ref:B-001;CH: 03H
Hab.:LICENCIATURA PLENA EM CIENCIAS BIOLOGICAS;Motivo:CONTRATO POR TEMPO DETERMINADO DE ACORDO COM A L.C. 600/17;Un. Adm:(242080) E E JAIME VERISSIMO DE CAMPOS JR JAIMINHO;De:01/03/2024 a 01/07/2024

CONTRATO/SEDUC/03675/2024 DE: 15/03/2024
Processo Nº: 1000004482188
Contratado:(207267/75) JUSSARA OLIVEIRA DAS NEVES;CPF:***.824.351-**-**;Cargo/Função:(3506) CONTR.TEMP. FUNCAO PROF. HABILITADO;Ref:B-001;CH: 06H
Hab.:LICENCIATURA PLENA EM BIOLOGIA;Motivo:CONTRATO POR TEMPO DETERMINADO DE ACORDO COM A L.C. 600/17;Un. Adm:(241792) E E ARNALDO ESTEVAO FIGUEIREDO;De:01/03/2024 a 13/12/2024

CONTRATO/SEDUC/03676/2024 DE: 15/03/2024
Processo Nº: 1000004498827
Contratado:(207938/51) CIRENE GODINHO MINIGUINI;CPF:***.199.491-**-**;Cargo/Função:(3506) CONTR.TEMP. FUNCAO PROF. HABILITADO;Ref:B-001;CH: 12H
Hab.:LICENCIATURA PLENA EM LETRAS/PORTUGUES;Motivo:- PROFESSOR -;Un. Adm:(243361) E E ENIO PIPINO;De:06/03/2024 a 26/07/2024

CONTRATO/SEDUC/03677/2024 DE: 15/03/2024
Processo Nº: 1000004495615
Contratado:(207958/59) ROSANI GONCALVES DA ROSA;CPF:***.452.529-**-**;Cargo/Função:(3506) CONTR.TEMP. FUNCAO PROF. HABILITADO;Ref:B-001;CH: 05H
Hab.:LICENCIATURA PLENA EM LETRAS/ PORTUGUES;Motivo:CONTRATO POR TEMPO DETERMINADO DE ACORDO COM A L.C. 600/17;Un. Adm:(233315) E E PARECIS;De:01/03/2024 a 01/07/2024

CONTRATO/SEDUC/03678/2024 DE: 15/03/2024
Processo Nº: 1000004492710
Contratado:(208539/64) LEIA VILELA DE REZENDE E SILVA;CPF:***.131.090-**-**;Cargo/Função:(3506) CONTR.TEMP. FUNCAO PROF. HABILITADO;Ref:B-001;CH: 02H
Hab.:LICENCIATURA PLENA EM LETRAS/ PORTUGUES;Motivo:CONTRATO POR TEMPO DETERMINADO DE ACORDO COM A L.C. 600/17;Un. Adm:(241407) E E PROF ARLETE MARIA DA SILVA;De:01/03/2024 a 01/07/2024

CONTRATO/SEDUC/03679/2024 DE: 15/03/2024
Processo Nº: 1000004487293
Contratado:(208563/18) LUCIAINY DE SOUSA SILVA;CPF:***.365.661-**-**;Cargo/Função:(3506) CONTR.TEMP. FUNCAO PROF. HABILITADO;Ref:B-001;CH: 02H
Hab.:LICENCIATURA PLENA EM GEOGRAFIA;Motivo:CONTRATO POR TEMPO DETERMINADO DE ACORDO COM A L.C. 600/17;Un. Adm:(240419) E E PROF MARIA DE LOURDES H MORAES;De:01/03/2024 a 13/12/2024

CONTRATO/SEDUC/03680/2024 DE: 15/03/2024
Processo Nº: 1000004494439
Contratado:(208563/19) LUCIAINY DE SOUSA SILVA;CPF:***.365.661-**-**;Cargo/Função:(3506) CONTR.TEMP. FUNCAO PROF. HABILITADO;Ref:B-001;CH: 05H
Hab.:LICENCIATURA PLENA EM GEOGRAFIA;Motivo:CONTRATO POR TEMPO DETERMINADO DE ACORDO COM A L.C. 600/17;Un. Adm:(240419) E E PROF MARIA DE LOURDES H MORAES;De:16/03/2024 a 29/03/2024

CONTRATO/SEDUC/03681/2024 DE: 15/03/2024
Processo Nº: 1000004497651
Contratado:(209157/50) ELIZAMAR DE OLIVEIRA ARAUJO;CPF:***.270.851-**-**;Cargo/Função:(3506) CONTR.TEMP. FUNCAO PROF. HABILITADO;Ref:B-001;CH: 01H
Hab.:LICENCIATURA PLENA EM FISICA;Motivo:CONTRATO POR TEMPO DETERMINADO DE ACORDO COM A L.C. 600/17;Un. Adm:(242098) E E PROF ELIZABETH MARIA BASTOS;De:01/03/2024 a 01/07/2024

CONTRATO/SEDUC/03682/2024 DE: 15/03/2024
Processo Nº: 1000004495250
Contratado:(209824/55) EDSON GARCIA DA SILVA;CPF:***.464.114-**-**;Cargo/Função:(3506) CONTR.TEMP. FUNCAO PROF. HABILITADO;Ref:B-001;CH: 05H
Hab.:LICENCIATURA PLENA EM ARTE;Motivo:CONTRATO POR TEMPO DETERMINADO DE ACORDO COM A L.C. 600/17;Un. Adm:(243876) E E ANDRE ANTONIO MAGGI;De:01/03/2024 a 13/12/2024

CONTRATO/SEDUC/03683/2024 DE: 15/03/2024
Processo Nº: 1000004494092
Contratado:(209862/30) CHRISTIANE LARA RODRIGUES;CPF:***.520.601-**-**;Cargo/Função:(3506) CONTR.TEMP. FUNCAO PROF. HABILITADO;Ref:B-001;CH: 10H
Hab.:LICENCIATURA PLENA EM LETRAS/ PORTUGUES;Motivo:CONTRATO POR TEMPO DETERMINADO DE ACORDO COM A L.C. 600/17;Un. Adm:(239380) E E JOSE RODRIGUES DOS SANTOS;De:02/03/2024 a 13/12/2024

CONTRATO/SEDUC/03684/2024 DE: 15/03/2024
Processo Nº: 1000004492109
Contratado:(209862/31) CHRISTIANE LARA RODRIGUES;CPF:***.520.601-**-**;Cargo/Função:(3506) CONTR.TEMP. FUNCAO PROF. HABILITADO;Ref:B-001;CH: 06H
Hab.:LICENCIATURA PLENA EM LETRAS/ PORTUGUES;Motivo:CONTRATO POR TEMPO DETERMINADO DE ACORDO COM A L.C. 600/17;Un. Adm:(239380) E E JOSE RODRIGUES DOS SANTOS;De:01/03/2024 a 13/12/2024

CONTRATO/SEDUC/03685/2024 DE: 15/03/2024
Processo Nº: 1000004495235
Contratado:(209868/32) ROZANA ALVES DA SILVA;CPF:***.704.462-**-**;Cargo/Função:(3506) CONTR.TEMP. FUNCAO PROF. HABILITADO;Ref:B-001;CH: 03H
Hab.:LICENCIATURA PLENA EM LETRAS/PORTUGUES/ INGLÊS;Motivo:CONTRATO POR TEMPO DETERMINADO DE ACORDO COM A L.C. 600/17;Un. Adm:(240672) E E DEP FRANCISCO VILANOVA;De:07/03/2024 a 13/12/2024

CONTRATO/SEDUC/03686/2024 DE: 15/03/2024
Processo Nº: 1000004496886
Contratado:(210087/57) LUCIA PATRICIA ALVES DA SILVA;CPF:***.173.713-**-**;Cargo/Função:(3506) CONTR.TEMP. FUNCAO PROF. HABILITADO;Ref:B-001;CH: 08H
Hab.:LICENCIATURA PLENA EM GEOGRAFIA;Motivo:CONTRATO POR TEMPO DETERMINADO DE ACORDO COM A L.C. 600/17;Un. Adm:(244805) E E LUIS PEDROSO DA SILVA;De:07/03/2024 a 01/07/2024

CONTRATO/SEDUC/03687/2024 DE: 15/03/2024
Processo Nº: 1000004492095
Contratado:(210395/41) MONICA GALVAO SAAB;CPF:***.815.901-**-**;Cargo/Função:(3506) CONTR.TEMP. FUNCAO PROF. HABILITADO;Ref:B-001;CH: 02H
Hab.:LICENCIATURA PLENA EM CIENCIAS BIOLOGICAS;Motivo:CONTRATO POR TEMPO DETERMINADO DE ACORDO COM A L.C. 600/17;Un. Adm:(234346) E E PROFESSORA EDITH PEREIRA BARBOSA;De:06/03/2024 a 13/12/2024

CONTRATO/SEDUC/03688/2024 DE: 15/03/2024
Processo Nº: 1000004493046
Contratado:(210617/48) WALINTON RAINER JESUS FERREIRA;CPF:***.441.154-**-**;Cargo/Função:(3506) CONTR.TEMP. FUNCAO PROF. HABILITADO;Ref:B-001;CH: 13H
Hab.:LICENCIATURA PLENA EM CIENCIAS BIOLOGICAS;Motivo:CONTRATO POR TEMPO DETERMINADO DE ACORDO COM A L.C. 600/17;Un. Adm:(240494) E E ARTUR DA COSTA E SILVA;De:01/03/2024 a 13/12/2024

CONTRATO/SEDUC/03689/2024 DE: 15/03/2024
Processo Nº: 1000004499412
Contratado:(210633/21) GIZELI VALERIA DA SILVA PAULA;CPF:***.511.0-**-**;Cargo/Função:(3506) CONTR.TEMP.FUNCAO PROF. HABILITADO;Ref:B-001;CH: 09H
Hab.:LICENCIATURA PLENA EM PEDAGOGIA;Motivo:CONTRATO POR TEMPO DETERMINADO DE ACORDO COM A L.C. 600/17;Un. Adm:(240680) E E VILA PROGRESSO;De:11/03/2024 a 01/07/2024

CONTRATO/SEDUC/03690/2024 DE: 15/03/2024
Processo Nº: 1000004498726
Contratado:(210800/52) MARINA ALMEIDA DA SILVA GASPARG;CPF:***.131.141-**-**;Cargo/Função:(3506) CONTR.TEMP. FUNCAO PROF. HABILITADO;Ref:B-001;CH: 09H
Hab.:LICENCIATURA PLENA EM LETRAS/ PORTUGUES;Motivo:CONTRATO POR TEMPO DETERMINADO DE ACORDO COM A L.C. 600/17;Un. Adm:(232432) E E REGINA TENORIO OLIVEIRA;De:01/03/2024 a 13/12/2024

CONTRATO/SEDUC/03691/2024 DE: 15/03/2024
Processo Nº: 1000004500313
Contratado:(210948/26) ANILTON MORAIS BARBOSA;CPF:***.352.211-**-**;Cargo/Função:(3506) CONTR.TEMP. FUNCAO PROF. HABILITADO;Ref:B-001;CH: 02H
Hab.:LICENCIATURA PLENA EM EDUCAÇÃO FISICA;Motivo:CONTRATO POR TEMPO DETERMINADO DE ACORDO COM A L.C. 600/17;Un. Adm:(238961) E E MARIO SPINELLI;De:12/03/2024 a 01/07/2024

CONTRATO/SEDUC/03692/2024 DE: 15/03/2024
Processo Nº: 1000004488217
Contratado:(211190/8) REGINALDO DE OLIVEIRA;CPF:***.923.195-**-**;Cargo/Função:(3506) CONTR.TEMP. FUNCAO PROF. HABILITADO;Ref:B-001;CH: 36H
Hab.:LICENCIATURA PLENA EM PEDAGOGIA;Motivo:CONTRATO POR TEMPO DETERMINADO DE ACORDO COM A L.C. 600/17;Un. Adm:(239127) E E CECILIA CASTRO BARBOSA;De:01/03/2024 a 13/12/2024

CONTRATO/SEDUC/03693/2024 DE: 15/03/2024
Processo Nº: 1000004490417
Contratado:(211797/43) MIRIAN DE LIMA SIMIANO;CPF:***.514.001-**-**;Cargo/Função:(3506) CONTR.TEMP. FUNCAO PROF. HABILITADO;Ref:B-001;CH: 08H
Hab.:LICENCIATURA PLENA EM LETRAS/PORTUGUES/ INGLÊS;Motivo:CONTRATO POR TEMPO DETERMINADO DE ACORDO COM A L.C. 600/17;Un. Adm:(235849) E E FRANCISCA BARROS DE CARVALHO;De:01/03/2024 a 04/03/2024

CONTRATO/SEDUC/03694/2024 DE: 15/03/2024
Processo Nº: 1000004500356
Contratado:(212348/43) JOSE CARLOS PEREIRA;CPF:***.141.401-**-**;Cargo/Função:(3506) CONTR.TEMP. FUNCAO PROF. HABILITADO;Ref:B-001;CH: 02H
Hab.:LICENCIATURA PLENA EM FILOSOFIA;Motivo:CONTRATO POR TEMPO DETERMINADO DE ACORDO COM A L.C. 600/17;Un. Adm:(243353) E E NILZA DE OLIVEIRA PIPINO;De:04/03/2024 a 13/12/2024

CONTRATO/SEDUC/03695/2024 DE: 15/03/2024
Processo Nº: 1000004482650
Contratado:(213209/51) BENEDITO JANUARIO DA SILVA JUNIOR;CPF:***.456.111-**-**;Cargo/Função:(3506) CONTR.TEMP. FUNCAO PROF. HABILITADO;Ref:B-001;CH: 02H
Hab.:LICENCIATURA PLENA EM HISTÓRIA;Motivo:CONTRATO POR TEMPO DETERMINADO DE ACORDO COM A L.C. 600/17;Un. Adm:(244805) E E LUIS PEDROSO DA SILVA;De:01/03/2024 a 01/07/2024

CONTRATO/SEDUC/03696/2024 DE: 15/03/2024
Processo Nº: 1000004496874
Contratado:(213230/16) FRANCIELI DAIANE DOS SANTOS MENEGHETTI;CPF:***.246.706-**-**;Cargo/Função:(3506) CONTR.TEMP. FUNCAO PROF. HABILITADO;Ref:B-001;CH: 06H
Hab.:LICENCIATURA PLENA EM LETRAS/ PORTUGUES;Motivo:CONTRATO POR TEMPO DETERMINADO DE ACORDO COM A L.C. 600/17;Un. Adm:(244759) E E COUTINHO UNIAO;De:05/03/2024 a 29/03/2024

CONTRATO/SEDUC/03697/2024 DE: 15/03/2024
Processo Nº: 1000004499071
Contratado:(213426/79) LAERCIO DE OLIVEIRA;CPF:***.447.688-**-**;Cargo/Função:(3506) CONTR.TEMP. FUNCAO PROF. HABILITADO;Ref:B-001;CH: 04H
Hab.:LICENCIATURA PLENA EM EDUCAÇÃO FISICA;Motivo:CONTRATO POR TEMPO DETERMINADO DE ACORDO COM A L.C. 600/17;Un. Adm:(237582) E E PREF ARTHUR RAMOS;De:12/03/2024 a 01/07/2024

CONTRATO/SEDUC/03698/2024 DE: 15/03/2024
Processo Nº: 1000004498448
Contratado:(213632/4) WILLIAN MARTINS DE BARROS;CPF:***.783.316-**-**;Cargo/Função:(3468) TECNICO ADMINISTRATIVO EDUCACIONAL;Ref:A-001;CH: 30H
Hab.:ENSINO MEDIO;Motivo:CONTRATO POR TEMPO DETERMINADO DE ACORDO COM A L.C. 600/17;Un. Adm:(242080) E E JAIME VERISSIMO DE CAMPOS JR JAIMINHO;De:04/03/2024 a 13/12/2024

CONTRATO/SEDUC/03699/2024 DE: 15/03/2024
Processo Nº: 1000004500055
Contratado:(213811/41) MARCIA DE ALMEIDA NASCIMENTO;CPF:***.224.914-**-**;Cargo/Função:(3506) CONTR.TEMP. FUNCAO PROF. HABILITADO;Ref:B-001;CH: 05H
Hab.:LICENCIATURA PLENA EM CIENCIAS BIOLOGICAS;Motivo:PROJETO/DEMANDA TEMPORARIA;Un. Adm:(232688) E E ANTONIO GARCIA;De:01/03/2024 a 10/03/2024

CONTRATO/SEDUC/03700/2024 DE: 15/03/2024
Processo Nº: 1000004497408
Contratado:(214503/17) FLAVIA ROSA DE OLIVEIRA DA SILVA MANOEL;CPF:***.775.155-**-**;Cargo/Função:(3506) CONTR.TEMP. FUNCAO PROF. HABILITADO;Ref:B-001;CH: 05H
Hab.:LICENCIATURA PLENA EM LETRAS/PORTUGUES/ INGLÊS;Motivo:CONTRATO POR TEMPO DETERMINADO DE ACORDO COM A L.C. 600/17;Un. Adm:(242578) E E ARLINDA PESSOA MARBECK MORRECK;De:11/03/2024 a 01/07/2024

CONTRATO/SEDUC/03701/2024 DE: 15/03/2024
Processo Nº: 1000004499372
Contratado:(215694/20) ARNILDO JOKMABA RIKBAKTA;CPF:***.721.316-**-**;Cargo/Função:(3506) CONTR.TEMP. FUNCAO PROF. HABILITADO;Ref:A-001;CH: 03H
Hab.:MAGISTÉRIO;Motivo:CONTRATO POR TEMPO DETERMINADO DE ACORDO COM A L.C. 600/17;Un. Adm:(232939) E E INDIGENA PE DE MUTUM;De:01/03/2024 a 13/12/2024

CONTRATO/SEDUC/03702/2024 DE: 15/03/2024
Processo Nº: 1000004493758
Contratado:(215925/15) LEONICE WAIKZEN RIKBAKTATSA;CPF:***.121.010-**-**;Cargo/Função:(3476) APOIO ADM. EDUCACIONAL-ELEMENTAR;Ref:A-001;CH: 30H
Hab.:ENSINO FUNDAMENTAL COMPLETO;Motivo:CONTRATO POR TEMPO DETERMINADO DE ACORDO COM A L.C. 600/17;Un. Adm:(232939) E E INDIGENA PE DE MUTUM;De:01/03/2024 a 13/12/2024

CONTRATO/SEDUC/03703/2024 DE: 15/03/2024
Processo Nº: 1000004494895
Contratado:(216068/28) AMILTO FRANCISCO DE MELO;CPF:***.086.611-**-**;Cargo/Função:(3506) CONTR.TEMP. FUNCAO PROF. HABILITADO;Ref:B-001;CH: 06H
Hab.:LICENCIATURA PLENA EM MATEMATICA;Motivo:CONTRATO POR TEMPO DETERMINADO DE ACORDO COM A L.C. 600/17;Un. Adm:(243361) E E ENIO PIPINO;De:07/03/2024 a 13/12/2024

CONTRATO/SEDUC/03704/2024 DE: 15/03/2024
Processo Nº: 1000004498825
Contratado:(216177/69) CARMIRA FIGUEIRA BENICIO DOMENI;CPF:***.862.609-**-**;Cargo/Função:(3506) CONTR.TEMP. FUNCAO PROF. HABILITADO;Ref:B-001;CH: 12H
Hab.:LICENCIATURA PLENA EM HISTÓRIA;Motivo:- PROFESSOR -;Un. Adm:(243361) E E ENIO PIPINO;De:11/03/2024 a 05/06/2024

CONTRATO/SEDUC/03705/2024 DE: 15/03/2024
Processo Nº: 1000004494287
Contratado:(216538/47) JESSICA DE CASSIA DOURADO;CPF:***.336.517-**-**;Cargo/Função:(3506) CONTR.TEMP. FUNCAO PROF. HABILITADO;Ref:B-001;CH: 36H
Hab.:LICENCIATURA PLENA EM PEDAGOGIA;Motivo:CONTRATO POR TEMPO DETERMINADO DE ACORDO COM A L.C. 600/17;Un. Adm:(240389) E E FRANCISCO SALDANHA NETO;De:08/03/2024 a 13/12/2024

CONTRATO/SEDUC/03706/2024 DE: 15/03/2024
Processo Nº: 1000004499694
Contratado:(216684/73) MARIA APARECIDA DA SILVA GABRIEL;CPF:***.629.379-**-**;Cargo/Função:(3506) CONTR.TEMP. FUNCAO PROF. HABILITADO;Ref:B-001;CH: 06H
Hab.:LICENCIATURA PLENA EM GEOGRAFIA;Motivo:CONTRATO POR TEMPO DETERMINADO DE ACORDO COM A L.C. 600/17;Un. Adm:(242152) E E PROF ELCIO PRATES;De:07/03/2024 a 01/07/2024

CONTRATO/SEDUC/03707/2024 DE: 15/03/2024
Processo Nº: 1000004499668
Contratado:(216853/25) ANDREIA INES THOMAS;CPF:***.812.311-**-**;Cargo/Função:(3506) CONTR.TEMP. FUNCAO PROF. HABILITADO;Ref:B-001;CH: 03H
Hab.:LICENCIATURA PLENA EM PEDAGOGIA;Motivo:CONTRATO POR TEMPO DETERMINADO DE ACORDO COM A L.C. 600/17;Un. Adm:(244244) E E OSVALDO CANDIDO PEREIRA;De:01/03/2024 a 13/12/2024

CONTRATO/SEDUC/03708/2024 DE: 15/03/2024
Processo Nº: 1000004497044
Contratado:(216861/9) CLAUDIA VARELA FERREIRA;CPF:***.714.512-**-**;Cargo/Função:(3506) CONTR.TEMP. FUNCAO PROF. HABILITADO;Ref:B-001;CH: 14H
Hab.:LICENCIATURA PLENA EM BIOLOGIA;Motivo:CONTRATO POR TEMPO DETERMINADO DE ACORDO COM A L.C. 600/17;Un. Adm:(235334) E E MIL TIRADENTES 20 SGTO PM CLAUDEMIR F MACIEL;De:01/03/2024 a 11/03/2024

CONTRATO/SEDUC/03709/2024 DE: 15/03/2024
Processo Nº: 1000004496859
Contratado:(216884/17) HOZANA MARIA DE SOUZA SILVEIRA;CPF:***.134.914-**-**;Cargo/Função:(3506) CONTR.TEMP. FUNCAO PROF. HABILITADO;Ref:B-001;CH: 36H
Hab.:LICENCIATURA PLENA EM LETRAS/PORTUGUES/ INGLÊS;Motivo:CONTRATO POR TEMPO DETERMINADO DE ACORDO COM A L.C. 600/17;Un. Adm:(244759) E E COUTINHO UNIAO;De:15/03/2024 a 29/03/2024

CONTRATO/SEDUC/03710/2024 DE: 15/03/2024
Processo Nº: 1000004499357
Contratado:(216965/23) ANDRE APYTON RIKBAKTA;CPF:***.891.419-**-**;Cargo/Função:(3506) CONTR.TEMP. FUNCAO PROF. HABILITADO;Ref:A-001;CH: 03H
Hab.:MAGISTÉRIO;Motivo:CONTRATO POR TEMPO DETERMINADO DE ACORDO COM A L.C. 600/17;Un. Adm:(232939) E E INDIGENA PE DE MUTUM;De:01/03/2024 a 13/12/2024

CONTRATO/SEDUC/03711/2024 DE: 15/03/2024
Processo Nº: 1000004500469
Contratado:(217080/5) RUBIENE GONCALVES COSTA;CPF:***.339.181-**-**;Cargo/Função:(3506) CONTR.TEMP. FUNCAO PROF. HABILITADO;Ref:B-001;CH: 03H
Hab.:LICENCIATURA PLENA EM PEDAGOGIA;Motivo:CONTRATO POR TEMPO DETERMINADO DE ACORDO COM A L.C. 600/17;Un. Adm:(232955) E E CAMPO VILA UNIAO;De:08/03/2024 a 13/12/2024

CONTRATO/SEDUC/03712/2024 DE: 15/03/2024
Processo Nº: 1000004499376
Contratado:(217127/18) FABIO MYTSIK;CPF:***.721.812-**-**;Cargo/Função:(3506) CONTR.TEMP.FUNCAO PROF. HABILITADO;Ref:A-001;CH: 03H
Hab.:MAGISTÉRIO;Motivo:CONTRATO POR TEMPO DETERMINADO DE ACORDO COM A L.C. 600/17;Un. Adm:(232939) E E INDIGENA PE DE MUTUM;De:01/03/2024 a 13/12/2024

CONTRATO/SEDUC/03713/2024 DE: 15/03/2024
Processo Nº: 1000004498644
Contratado:(217233/74) LUCIANA PEREIRA DA SILVA;CPF:***.630.518-**-**;Cargo/Função:(3506) CONTR.TEMP. FUNCAO PROF. HABILITADO;Ref:B-001;CH: 01H
Hab.:LICENCIATURA PLENA EM ARTE;Motivo:CONTRATO POR TEMPO DETERMINADO DE ACORDO COM A L.C. 600/17;Un. Adm:(240257) E E SAO MIGUEL;De:11/03/2024 a 13/12/2024

CONTRATO/SEDUC/03714/2024 DE: 15/03/2024
Processo Nº: 1000004495353
Contratado:(217517/6) JACQUELINE DOS SANTOS;CPF:***.690.778-**-**;Cargo/Função:(3506) CONTR.TEMP. FUNCAO PROF. HABILITADO;Ref:B-001;CH: 07H
Hab.:LICENCIATURA PLENA EM ARTE;Motivo:CONTRATO POR TEMPO DETERMINADO DE ACORDO COM A L.C. 600/17;Un. Adm:(243647) E E ARGEMIRO RODRIGUES PIMENTEL;De:11/03/2024 a 13/12/2024

CONTRATO/SEDUC/03715/2024 DE: 15/03/2024
Processo Nº: 1000004485300
Contratado:(218252/48) ANA CLAUDIA DE CAMPOS;CPF:***.460.410-**-**;Cargo/Função:(3506) CONTR.TEMP. FUNCAO PROF. HABILITADO;Ref:B-001;CH: 08H
Hab.:LICENCIATURA PLENA EM LETRAS/PORTUGUES/ ESPANHOL;Motivo:CONTRATO POR TEMPO DETERMINADO DE ACORDO COM A L.C. 600/17;Un. Adm:(242047) E E MARIA HELENA DE ARAUJO BASTOS;De:04/03/2024 a 13/12/2024

CONTRATO/SEDUC/03716/2024 DE: 15/03/2024
Processo Nº: 1000004500050
Contratado:(218252/49) ANA CLAUDIA DE CAMPOS;CPF:***.460.410-**-**;Cargo/Função:(3506) CONTR.TEMP. FUNCAO PROF. HABILITADO;Ref:B-001;CH: 09H
Hab.:LICENCIATURA PLENA EM LETRAS/PORTUGUES/ ESPANHOL;Motivo:PROJETO/DEMANDA TEMPORARIA;Un. Adm:(241997) E E ANTONIO JOAO RIBEIRO;De:01/03/2024 a 10/03/2024

CONTRATO/SEDUC/03717/2024 DE: 15/03/2024
Processo Nº: 1000004497175
Contratado:(218259/40) DALVA BEATRIZ WERNER;CPF:***.471.000-**-**;Cargo/Função:(3506) CONTR.TEMP. FUNCAO PROF. HABILITADO;Ref:B-001;CH: 14H
Hab.:LICENCIATURA PLENA EM HISTÓRIA;Motivo:CONTRATO POR TEMPO DETERMINADO DE ACORDO COM A L.C. 600/17;Un. Adm:(241687) E E PROF EDELI MANTOVANI;De:11/03/2024 a 13/12/2024

CONTRATO/SEDUC/03718/2024 DE: 15/03/2024
Processo Nº: 1000004497650
Contratado:(218310/41) REGINALDO LUCAS DA SILVA;CPF:***.762.481-**-**;Cargo/Função:(3506) CONTR.TEMP. FUNCAO PROF. HABILITADO;Ref:B-001;CH: 01H
Hab.:LICENCIATURA PLENA EM FILOSOFIA;Motivo:CONTRATO POR TEMPO DETERMINADO DE ACORDO COM A L.C. 600/17;Un. Adm:(242098) E E PROF ELIZABETH MARIA BASTOS;De:01/03/2024 a 01/07/2024

CONTRATO/SEDUC/03719/2024 DE: 15/03/2024
Processo Nº: 1000004494370
Contratado:(218847/43) ANA CLAUDIA RAMOS DA SILVA;CPF:***.390.214-**-**;Cargo/Função:(3506) CONTR.TEMP. FUNCAO PROF. HABILITADO;Ref:B-001;CH: 04H
Hab.:LICENCIATURA PLENA EM LETRAS/ PORTUGUES;Motivo:CONTRATO POR TEMPO DETERMINADO DE ACORDO COM A L.C. 600/17;Un. Adm:(243760) E E CREMILDA DE OLIVEIRA VIANA;De:01/03/2024 a 13/12/2024

CONTRATO/SEDUC/03720/2024 DE: 15/03/2024
Processo Nº: 1000004496224
Contratado:(218863/58) BENEDITA MEIRE DA SILVA ARRUDA ALENCAR;CPF:***.810.661-**-**;Cargo/Função:(3506) CONTR.TEMP. FUNCAO PROF. HABILITADO;Ref:B-001;CH: 03H
Hab.:LICENCIATURA PLENA EM LETRAS/ PORTUGUES;Motivo:CONTRATO POR TEMPO DETERMINADO DE ACORDO COM A L.C. 600/17;Un. Adm:(241261) E E PROF ADALGISA DE BARROS;De:01/03/2024 a 01/07/2024

CONTRATO/SEDUC/03721/2024 DE: 15/03/2024
Processo Nº: 1000004500059
Contratado:(218877/38) FRANCILENE APARECIDA DOS SANTOS;CPF:***.891.610-**-**;Cargo/Função:(3506) CONTR.TEMP. FUNCAO PROF. HABILITADO;Ref:B-001;CH: 03H
Hab.:LICENCIATURA PLENA EM GEOGRAFIA;Motivo:PROJETO/ DEMANDA TEMPORARIA;Un. Adm:(232688) E E ANTONIO GARCIA;De:01/03/2024 a 10/03/2024

CONTRATO/SEDUC/03722/2024 DE: 15/03/2024
Processo Nº: 1000004494353
Contratado:(219297/40) CATIA ARANTES CORREIA;CPF:***.525.161-**-**;Cargo/Função:(3506) CONTR.TEMP. FUNCAO PROF. HABILITADO;Ref:B-001;CH: 05H
Hab.:LICENCIATURA PLENA EM LETRAS/ PORTUGUES;Motivo:CONTRATO POR TEMPO DETERMINADO DE ACORDO COM A L.C. 600/17;Un. Adm:(232424) E E EVANG ASSEMBLEIA DE DEUS;De:01/03/2024 a 13/12/2024

CONTRATO/SEDUC/03723/2024 DE: 15/03/2024
Processo Nº: 1000004494217
Contratado:(219721/72) CASSIA FELIX PEREIRA RIBEIRO;CPF:***.485.410-**-**;Cargo/Função:(3506) CONTR.TEMP. FUNCAO PROF. HABILITADO;Ref:B-001;CH: 02H
Hab.:LICENCIATURA PLENA EM LETRAS/PORTUGUES/ INGLÊS;Motivo:CONTRATO POR TEMPO DETERMINADO DE ACORDO COM A L.C. 600/17;Un. Adm:(243760) E E CREMILDA DE OLIVEIRA VIANA;De:01/03/2024 a 13/12/2024

CONTRATO/SEDUC/03724/2024 DE: 15/03/2024
Processo Nº: 1000004495428
Contratado:(219721/73) CASSIA FELIX PEREIRA RIBEIRO;CPF:***.485.410-**-**;Cargo/Função:(3506) CONTR.TEMP. FUNCAO PROF. HABILITADO;Ref:B-001;CH: 26H
Hab.:LICENCIATURA PLENA EM LETRAS/PORTUGUES/ INGLÊS;Motivo:CONTRATO POR TEMPO DETERMINADO DE ACORDO COM A L.C. 600/17;Un. Adm:(243760) E E CREMILDA DE OLIVEIRA VIANA;De:01/03/2024 a 15/03/2024

CONTRATO/SEDUC/03725/2024 DE: 15/03/2024
Processo Nº: 1000004496126
Contratado:(219775/55) GISELLY DE SOUZA ALMEIDA;CPF:***.054.541-**-**;Cargo/Função:(3506) CONTR.TEMP. FUNCAO PROF. HABILITADO;Ref:B-001;CH: 17H
Hab.:LICENCIATURA PLENA EM PEDAGOGIA;Motivo:CONTRATO POR TEMPO DETERMINADO DE ACORDO COM A L.C. 600/17;Un. Adm:(233242) E E JOAO BATISTA DE ALMEIDA;De:08/03/2024 a 13/12/2024

CONTRATO/SEDUC/03726/2024 DE: 15/03/2024
Processo Nº: 1000004498508
Contratado:(219775/56) GISELLY DE SOUZA ALMEIDA;CPF:***.054.541-**-**;Cargo/Função:(3506) CONTR.TEMP. FUNCAO PROF. HABILITADO;Ref:B-001;CH: 03H
Hab.:LICENCIATURA PLENA EM PEDAGOGIA;Motivo:CONTRATO POR TEMPO DETERMINADO DE ACORDO COM A L.C. 600/17;Un. Adm:(233242) E E JOAO BATISTA DE ALMEIDA;De:08/03/2024 a 13/12/2024

CONTRATO/SEDUC/03727/2024 DE: 15/03/2024
Processo Nº: 1000004497428
Contratado:(220388/55) DENISE BEIRAL DORNELES SOARES;CPF:***.933.210-**-**;Cargo/Função:(3506) CONTR.TEMP. FUNCAO PROF. HABILITADO;Ref:B-001;CH: 02H
Hab.:LICENCIATURA PLENA EM ARTE;Motivo:CONTRATO POR TEMPO DETERMINADO DE ACORDO COM A L.C. 600/17;Un. Adm:(241237) E E IRENE GOMES DE CAMPOS;De:11/03/2024 a 13/12/2024

CONTRATO/SEDUC/03728/2024 DE: 15/03/2024
Processo Nº: 1000004498933
Contratado:(220438/6) CRISTHIANE DOS SANTOS BRITO;CPF:***.319.931-**-**;Cargo/Função:(3506) CONTR.TEMP. FUNCAO PROF. HABILITADO;Ref:B-001;CH: 03H
Hab.:LICENCIATURA PLENA EM ARTE;Motivo:CONTRATO POR TEMPO DETERMINADO DE ACORDO COM A L.C. 600/17;Un. Adm:(240613) E E PROF DEMETRIO COSTA PEREIRA;De:11/03/2024 a 13/12/2024

CONTRATO/SEDUC/03729/2024 DE: 15/03/2024
Processo Nº: 1000004487534
Contratado:(220694/45) CHARLES BERNARDO DOS SANTOS;CPF:***.336.842-**-**;Cargo/Função:(3506) CONTR.TEMP. FUNCAO PROF. HABILITADO;Ref:B-001;CH: 05H
Hab.:LICENCIATURA PLENA EM HISTÓRIA;Motivo:CONTRATO POR TEMPO DETERMINADO DE ACORDO COM A L.C. 600/17;Un. Adm:(242969) E E INDIGENA MYHYNYMYKYTA SKIRIPI;De:01/03/2024 a 13/12/2024

CONTRATO/SEDUC/03730/2024 DE: 15/03/2024
Processo Nº: 1000004487049
Contratado:(220720/17) ROSIANNY MARTINS DA CRUZ WAIAUDZE;CPF:***.630.101-**-**;Cargo/Função:(3506) CONTR.TEMP. FUNCAO PROF. HABILITADO;Ref:B-001;CH: 27H
Hab.:LICENCIATURA PLENA EM PEDAGOGIA;Motivo:CONTRATO POR TEMPO DETERMINADO DE ACORDO COM A L.C. 600/17;Un. Adm:(242950) E E INDIGENA PAIHITWARA;De:01/03/2024 a 13/12/2024

CONTRATO/SEDUC/03731/2024 DE: 15/03/2024
Processo Nº: 1000004496469
Contratado:(220791/5) ROSIMEIRE APARECIDA RIBEIRO;CPF:***.244.648-**-**;Cargo/Função:(3506) CONTR.TEMP. FUNCAO PROF. HABILITADO;Ref:B-001;CH: 19H
Hab.:LICENCIATURA PLENA EM QUÍMICA;Motivo:CONTRATO POR TEMPO DETERMINADO DE ACORDO COM A L.C. 600/17;Un. Adm:(242713) E E MIL TIRADENTES 1º TEN C HEN PASCH SCHEIFER;De:04/03/2024 a 06/03/2024

CONTRATO/SEDUC/03732/2024 DE: 15/03/2024
Processo Nº: 1000004496950
Contratado:(221155/24) GUSTAVO BARBOSA DOS SANTOS;CPF:***.741.90-**-**;Cargo/Função:(3506) CONTR.TEMP. FUNCAO PROF. HABILITADO;Ref:B-001;CH: 27H
Hab.:LICENCIATURA PLENA EM CIENCIAS BIOLÓGICAS;Motivo:CONTRATO POR TEMPO DETERMINADO DE ACORDO COM A L.C. 600/17;Un. Adm:(240893) E E TANCREDO NEVES;De:01/03/2024 a 13/12/2024

CONTRATO/SEDUC/03733/2024 DE: 15/03/2024
Processo Nº: 1000004483268
Contratado:(221205/7) KARINE ALVES DE ARRUDA;CPF:***.361.019-**-**;Cargo/Função:(3514) CONTR.TEMP. FUNCAO PROF. NAO HABILIT;Ref:A-001;CH: 16H
Hab.:ENSINO MEDIO;Motivo:CONTRATO POR TEMPO DETERMINADO DE ACORDO COM A L.C. 600/17;Un. Adm:(242020) E E DOM FRANCISCO DE AQUINO CORREA;De:01/03/2024 a 13/12/2024

CONTRATO/SEDUC/03734/2024 DE: 15/03/2024
Processo Nº: 1000004498206
Contratado:(221428/36) HELIDA DOS SANTOS;CPF:***.618.019-**-**;Cargo/Função:(3506) CONTR.TEMP. FUNCAO PROF. HABILITADO;Ref:B-001;CH: 15H
Hab.:LICENCIATURA PLENA EM EDUCAÇÃO FÍSICA;Motivo:CONTRATO POR TEMPO DETERMINADO DE ACORDO COM A L.C. 600/17;Un. Adm:(238910) E E 19 DE JULHO;De:01/03/2024 a 30/03/2024

CONTRATO/SEDUC/03735/2024 DE: 15/03/2024
Processo Nº: 1000004487793
Contratado:(221705/13) MIRIAN ALVES DE MELO FERNANDES;CPF:***.361.42-**-**;Cargo/Função:(3506) CONTR.TEMP. FUNCAO PROF. HABILITADO;Ref:B-001;CH: 02H
Hab.:LICENCIATURA PLENA EM HISTÓRIA;Motivo:CONTRATO POR TEMPO DETERMINADO DE ACORDO COM A L.C. 600/17;Un. Adm:(238961) E E MARIO SPINELLI;De:01/03/2024 a 01/07/2024

CONTRATO/SEDUC/03736/2024 DE: 15/03/2024
Processo Nº: 1000004499705
Contratado:(221705/14) MIRIAN ALVES DE MELO FERNANDES;CPF:***.361.42-**-Cargos/Funções:(3506) CONTR.TEMP.FUNCAO PROF. HABILITADO;Ref:B-001;CH: 05H
Hab.:LICENCIATURA PLENA EM HISTÓRIA;Motivo:CONTRATO POR TEMPO DETERMINADO DE ACORDO COM A L.C. 600/17;Un. Adm:(238961) E E MARIO SPINELLI;De:01/03/2024 a 02/03/2024

CONTRATO/SEDUC/03737/2024 DE: 15/03/2024
Processo Nº: 1000004489042
Contratado:(221851/22) ARLINDO FERREIRA MALHEIROS NETO;CPF:***.320.165-**-Cargos/Funções:(3506) CONTR.TEMP.FUNCAO PROF. HABILITADO;Ref:B-001;CH: 18H
Hab.:LICENCIATURA PLENA EM CIENCIAS BIOLOGICAS;Motivo:CONTRATO POR TEMPO DETERMINADO DE ACORDO COM A L.C. 600/17;Un. Adm:(233277) E E ESTEVAO PEREIRA DE ALMEIDA;De:04/03/2024 a 13/12/2024

CONTRATO/SEDUC/03738/2024 DE: 15/03/2024
Processo Nº: 1000004499334
Contratado:(222299/11) MAGALI CORREA DE LIMA;CPF:***.076.011-**-Cargos/Funções:(3506) CONTR.TEMP.FUNCAO PROF. HABILITADO;Ref:B-001;CH: 24H
Hab.:LICENCIATURA PLENA EM PEDAGOGIA;Motivo:- PROFESSOR -;Un. Adm:(237825) E E IARA MARIA MINOTTO GOMES;De:01/03/2024 a 11/03/2024

CONTRATO/SEDUC/03739/2024 DE: 15/03/2024
Processo Nº: 1000004494002
Contratado:(222606/29) DIRCILENE DA SILVA VIEIRA ALCANTARA;CPF:***.311.11-**-Cargos/Funções:(3506) CONTR.TEMP.FUNCAO PROF. HABILITADO;Ref:B-001;CH: 10H
Hab.:LICENCIATURA PLENA EM PEDAGOGIA;Motivo:CONTRATO POR TEMPO DETERMINADO DE ACORDO COM A L.C. 600/17;Un. Adm:(243655) E E JOAO BORGES VIEIRA;De:01/03/2024 a 11/03/2024

CONTRATO/SEDUC/03740/2024 DE: 15/03/2024
Processo Nº: 1000004500042
Contratado:(223273/22) SONIA BEATRIZ MONTEIRO MACIEL;CPF:***.458.071-**-Cargos/Funções:(3506) CONTR.TEMP.FUNCAO PROF. HABILITADO;Ref:B-001;CH: 08H
Hab.:LICENCIATURA PLENA EM PEDAGOGIA;Motivo:PROJETO/ DEMANDA TEMPORARIA;Un. Adm:(243795) E E TEREZA CONCEICAO DE ARRUDA;De:01/03/2024 a 14/03/2024

CONTRATO/SEDUC/03741/2024 DE: 15/03/2024
Processo Nº: 1000004498337
Contratado:(223802/18) ELVES SANTOS DE PINHO;CPF:***.043.910-**-Cargos/Funções:(3506) CONTR.TEMP.FUNCAO PROF. HABILITADO;Ref:B-001;CH: 02H
Hab.:LICENCIATURA PLENA EM EDUCAÇÃO FISICA;Motivo:CONTRATO POR TEMPO DETERMINADO DE ACORDO COM A L.C. 600/17;Un. Adm:(238910) E E 19 DE JULHO;De:11/03/2024 a 13/12/2024

CONTRATO/SEDUC/03742/2024 DE: 15/03/2024
Processo Nº: 1000004498212
Contratado:(223802/19) ELVES SANTOS DE PINHO;CPF:***.043.910-**-Cargos/Funções:(3506) CONTR.TEMP.FUNCAO PROF. HABILITADO;Ref:B-001;CH: 06H
Hab.:LICENCIATURA PLENA EM EDUCAÇÃO FISICA;Motivo:CONTRATO POR TEMPO DETERMINADO DE ACORDO COM A L.C. 600/17;Un. Adm:(238910) E E 19 DE JULHO;De:01/03/2024 a 25/03/2024

CONTRATO/SEDUC/03743/2024 DE: 15/03/2024
Processo Nº: 1000004496737
Contratado:(224184/8) VALDINEIRE MARQUES DOS SANTOS SILVA;CPF:***.556.081-**-Cargos/Funções:(3506) CONTR.TEMP.FUNCAO PROF. HABILITADO;Ref:B-001;CH: 06H
Hab.:LICENCIATURA PLENA EM MATEMATICA;Motivo:- PROFESSOR -;Un. Adm:(244228) E E JOAO RIBEIRO VILELA;De:01/03/2024 a 16/08/2024

CONTRATO/SEDUC/03744/2024 DE: 15/03/2024
Processo Nº: 1000004490084
Contratado:(224199/14) AECIO WARARU TSERENHI OMO;CPF:***.258.915-**-Cargos/Funções:(3506) CONTR.TEMP.FUNCAO PROF. HABILITADO;Ref:B-001;CH: 01H
Hab.:LICENCIATURA PLENA EM PEDAGOGIA INTERCULTURAL;Motivo:CONTRATO POR TEMPO DETERMINADO DE ACORDO COM A L.C. 600/17;Un. Adm:(242268) E E INDIGENA WAOMORA;De:01/03/2024 a 13/12/2024

CONTRATO/SEDUC/03745/2024 DE: 15/03/2024
Processo Nº: 1000004497128
Contratado:(224276/8) CACILENE ALMEIDA SILVA;CPF:***.421.091-**-Cargos/Funções:(3506) CONTR.TEMP.FUNCAO PROF. HABILITADO;Ref:B-001;CH: 36H
Hab.:LICENCIATURA PLENA EM PEDAGOGIA;Motivo:CONTRATO POR TEMPO DETERMINADO DE ACORDO COM A L.C. 600/17;Un. Adm:(235300) E E MIL TIR 1 TEN PM SALOMAO F F PIOVESAN;De:01/03/2024 a 13/12/2024

CONTRATO/SEDUC/03746/2024 DE: 15/03/2024
Processo Nº: 1000004491464
Contratado:(224360/45) CRISTIANE SILVESTRE GOMES FERNANDES CAMILO;CPF:***.539.016-**-Cargos/Funções:(3506) CONTR.TEMP.FUNCAO PROF. HABILITADO;Ref:B-001;CH: 04H
Hab.:LICENCIATURA PLENA EM CIENCIAS BIOLOGICAS;Motivo:CONTRATO POR TEMPO DETERMINADO DE ACORDO COM A L.C. 600/17;Un. Adm:(242721) E E VERENA LEITE DE BRITO;De:01/03/2024 a 13/12/2024

CONTRATO/SEDUC/03747/2024 DE: 15/03/2024
Processo Nº: 1000004485876
Contratado:(224694/20) ALDO HIGIDO TSEREWA OMOWE;CPF:***.907.910-**-Cargos/Funções:(3506) CONTR.TEMP.FUNCAO PROF. HABILITADO;Ref:B-001;CH: 08H
Hab.:LICENCIATURA PLENA EM PEDAGOGIA;Motivo:PROJETO/ DEMANDA TEMPORARIA;Un. Adm:(242993) E E INDIGENA BUTSE WAWA;De:01/03/2024 a 11/12/2024

CONTRATO/SEDUC/03748/2024 DE: 15/03/2024
Processo Nº: 1000004499180
Contratado:(224882/57) ACLEIDE SOUZA HAUSCHILD;CPF:***.043.816-**-Cargos/Funções:(3506) CONTR.TEMP.FUNCAO PROF. HABILITADO;Ref:B-001;CH: 04H
Hab.:LICENCIATURA PLENA EM BIOLOGIA;Motivo:CONTRATO POR TEMPO DETERMINADO DE ACORDO COM A L.C. 600/17;Un. Adm:(243531) E E LUCAS AUXILIO TONIAZO;De:04/03/2024 a 13/12/2024

CONTRATO/SEDUC/03749/2024 DE: 15/03/2024
Processo Nº: 1000004493683
Contratado:(224993/34) IRACEMA DE SOUZA RODRIGUES;CPF:***.639.481-**-Cargos/Funções:(3506) CONTR.TEMP.FUNCAO PROF. HABILITADO;Ref:B-001;CH: 03H
Hab.:LICENCIATURA PLENA EM LETRAS/ PORTUGUES;Motivo:CONTRATO POR TEMPO DETERMINADO DE ACORDO COM A L.C. 600/17;Un. Adm:(233188) E E GOV DANTE MARTINS DE OLIVEIRA;De:06/03/2024 a 13/12/2024

CONTRATO/SEDUC/03750/2024 DE: 15/03/2024
Processo Nº: 1000004484023
Contratado:(224993/35) IRACEMA DE SOUZA RODRIGUES;CPF:***.639.481-**-Cargos/Funções:(3506) CONTR.TEMP.FUNCAO PROF. HABILITADO;Ref:B-001;CH: 05H
Hab.:LICENCIATURA PLENA EM LETRAS/ PORTUGUES;Motivo:CONTRATO POR TEMPO DETERMINADO DE ACORDO COM A L.C. 600/17;Un. Adm:(241776) E E PROF MARIA MACEDO RODRIGUES;De:01/03/2024 a 13/12/2024

CONTRATO/SEDUC/03751/2024 DE: 15/03/2024
Processo Nº: 1000004488082
Contratado:(225146/21) NILO SERERARUIWE SUPRETAPRA XAVANTE;CPF:***.666.414-**-Cargos/Funções:(3506) CONTR.TEMP.FUNCAO PROF. HABILITADO;Ref:A-001;CH: 15H
Hab.:MAGISTÉRIO;Motivo:CONTRATO POR TEMPO DETERMINADO DE ACORDO COM A L.C. 600/17;Un. Adm:(237140) E E CEL ONDINO R LIMA;De:01/03/2024 a 13/12/2024

CONTRATO/SEDUC/03752/2024 DE: 15/03/2024
Processo Nº: 1000004498989
Contratado:(225163/46) ROSANA DA SILVA MOREIRA;CPF:***.162.109-**-Cargos/Funções:(3506) CONTR.TEMP.FUNCAO PROF. HABILITADO;Ref:B-001;CH: 12H
Hab.:LICENCIATURA PLENA EM LINGUAS, ARTES E LITERATURA;Motivo:CONTRATO POR TEMPO DETERMINADO DE ACORDO COM A L.C. 600/17;Un. Adm:(240940) E E ANGELINA F MAZZUTTI;De:06/03/2024 a 13/12/2024

CONTRATO/SEDUC/03753/2024 DE: 15/03/2024
Processo Nº: 1000004494730
Contratado:(226838/45) ELIZA SINHORI THOMAZ;CPF:***.045.118-**-Cargos/Funções:(3506) CONTR.TEMP.FUNCAO PROF. HABILITADO;Ref:B-001;CH: 06H
Hab.:LICENCIATURA PLENA EM MATEMATICA;Motivo:CONTRATO POR TEMPO DETERMINADO DE ACORDO COM A L.C. 600/17;Un. Adm:(241598) E E SANTA CRUZ;De:01/03/2024 a 13/12/2024

CONTRATO/SEDUC/03754/2024 DE: 15/03/2024
Processo Nº: 1000004489729
Contratado:(228135/50) BERTOLINA FERNANDES DA SILVA;CPF:***.590.957-**-Carg/Função:(3506) CONTR.TEMP.FUNCAO PROF. HABILITADO;Ref:B-001;CH: 02H
Hab.:LICENCIATURA PLENA EM EDUCAÇÃO FÍSICA;Motivo:CONTRATO POR TEMPO DETERMINADO DE ACORDO COM A L.C. 600/17;Un. Adm:(243388) E E SAO VICENTE DE PAULA;De:01/03/2024 a 13/12/2024

CONTRATO/SEDUC/03755/2024 DE: 15/03/2024
Processo Nº: 1000004498710
Contratado:(228223/36) MARLI DANCIGUER;CPF:***.171.132-**-Carg/Função:(3506) CONTR.TEMP.FUNCAO PROF. HABILITADO;Ref:B-001;CH: 01H
Hab.:LICENCIATURA PLENA EM FÍSICA;Motivo:CONTRATO POR TEMPO DETERMINADO DE ACORDO COM A L.C. 600/17;Un. Adm:(243094) E E DOM FRANCO DALLA VALLE;De:04/03/2024 a 13/12/2024

CONTRATO/SEDUC/03756/2024 DE: 15/03/2024
Processo Nº: 1000004489469
Contratado:(228499/79) LUCELIA ALZIRA DE LIMA;CPF:***.041.104-**-Carg/Função:(3506) CONTR.TEMP.FUNCAO PROF. HABILITADO;Ref:B-001;CH: 04H
Hab.:LICENCIATURA PLENA EM LETRAS/PORTUGUES;Motivo:CONTRATO POR TEMPO DETERMINADO DE ACORDO COM A L.C. 600/17;Un. Adm:(232947) E E PROF ELIZABET EVANGELISTA PEREIRA;De:01/03/2024 a 13/12/2024

CONTRATO/SEDUC/03757/2024 DE: 15/03/2024
Processo Nº: 1000004497069
Contratado:(228761/9) NELINA WAUTOMOHODZA EWADZEREPRUWE;CPF:***.430.511-**-Carg/Função:(3476) APOIO ADM. EDUCACIONAL-ELEMENTAR;Ref:A-001;CH: 30H
Hab.:ENSINO MEDIO;Motivo:PROJETO/DEMANDA TEMPORARIA;Un. Adm:(242802) E E INDIGENA HAMBE;De:01/03/2024 a 13/12/2024

CONTRATO/SEDUC/03758/2024 DE: 15/03/2024
Processo Nº: 1000004488141
Contratado:(228793/76) VALTUIR CARLOS DAL PIZZOL;CPF:***.005.239-**-Carg/Função:(3506) CONTR.TEMP.FUNCAO PROF. HABILITADO;Ref:B-001;CH: 06H
Hab.:LICENCIATURA PLENA EM GEOGRAFIA;Motivo:CONTRATO POR TEMPO DETERMINADO DE ACORDO COM A L.C. 600/17;Un. Adm:(237884) E E 29 DE NOVEMBRO;De:01/03/2024 a 13/12/2024

CONTRATO/SEDUC/03759/2024 DE: 15/03/2024
Processo Nº: 1000004494838
Contratado:(228929/59) GIOVANO GOTARDO;CPF:***.897.191-**-Carg/Função:(3506) CONTR.TEMP.FUNCAO PROF. HABILITADO;Ref:B-001;CH: 03H
Hab.:LICENCIATURA PLENA EM ARTE;Motivo:CONTRATO POR TEMPO DETERMINADO DE ACORDO COM A L.C. 600/17;Un. Adm:(237795) E E OSCAR SOARES;De:01/03/2024 a 08/03/2024

CONTRATO/SEDUC/03760/2024 DE: 15/03/2024
Processo Nº: 1000004498422
Contratado:(229013/38) EURIMAR LEITE BARBOSA;CPF:***.786.130-**-Carg/Função:(3506) CONTR.TEMP.FUNCAO PROF. HABILITADO;Ref:B-001;CH: 06H
Hab.:LICENCIATURA PLENA EM LETRAS/PORTUGUES;Motivo:CONTRATO POR TEMPO DETERMINADO DE ACORDO COM A L.C. 600/17;Un. Adm:(232866) E E PROF ZENI VIEIRA;De:11/03/2024 a 13/12/2024

CONTRATO/SEDUC/03761/2024 DE: 15/03/2024
Processo Nº: 1000004489370
Contratado:(229738/40) WILSON FRANCISCO BRAGA;CPF:***.207.801-**-Carg/Função:(3506) CONTR.TEMP.FUNCAO PROF. HABILITADO;Ref:B-001;CH: 01H
Hab.:LICENCIATURA PLENA EM FÍSICA;Motivo:PROJETO/DEMANDA TEMPORARIA;Un. Adm:(239313) E E DANIEL MARTINS MOURA;De:04/03/2024 a 13/12/2024

CONTRATO/SEDUC/03762/2024 DE: 15/03/2024
Processo Nº: 1000004498574
Contratado:(229992/60) CLEIDINIR REGINA MEINERZ DE OLIVEIRA;CPF:***.491.391-**-Carg/Função:(3506) CONTR.TEMP.FUNCAO PROF. HABILITADO;Ref:B-001;CH: 07H
Hab.:LICENCIATURA PLENA EM HISTÓRIA;Motivo:- PROFESSOR -;Un. Adm:(242829) E E PORTAL DA AMAZONIA;De:01/03/2024 a 18/08/2024

CONTRATO/SEDUC/03763/2024 DE: 15/03/2024
Processo Nº: 1000004497539
Contratado:(230378/43) VALDINEI CARDOSO;CPF:***.171.516-**-Carg/Função:(3506) CONTR.TEMP.FUNCAO PROF. HABILITADO;Ref:B-001;CH: 05H
Hab.:LICENCIATURA PLENA EM MATEMÁTICA;Motivo:CONTRATO POR TEMPO DETERMINADO DE ACORDO COM A L.C. 600/17;Un. Adm:(242837) E E LEONISIO LEMOS MELO;De:11/03/2024 a 13/12/2024

CONTRATO/SEDUC/03764/2024 DE: 15/03/2024
Processo Nº: 1000004483737
Contratado:(230385/66) ADRIANA ANUNCIATA LUZ;CPF:***.170.691-**-Carg/Função:(3506) CONTR.TEMP.FUNCAO PROF. HABILITADO;Ref:B-001;CH: 04H
Hab.:LICENCIATURA PLENA EM MATEMÁTICA;Motivo:CONTRATO POR TEMPO DETERMINADO DE ACORDO COM A L.C. 600/17;Un. Adm:(241342) E E UBALDO MONTEIRO DA SILVA;De:01/03/2024 a 01/07/2024

CONTRATO/SEDUC/03765/2024 DE: 15/03/2024
Processo Nº: 1000004483739
Contratado:(230385/67) ADRIANA ANUNCIATA LUZ;CPF:***.170.691-**-Carg/Função:(3506) CONTR.TEMP.FUNCAO PROF. HABILITADO;Ref:B-001;CH: 07H
Hab.:LICENCIATURA PLENA EM MATEMÁTICA;Motivo:CONTRATO POR TEMPO DETERMINADO DE ACORDO COM A L.C. 600/17;Un. Adm:(241342) E E UBALDO MONTEIRO DA SILVA;De:01/03/2024 a 13/12/2024

CONTRATO/SEDUC/03766/2024 DE: 15/03/2024
Processo Nº: 1000004492496
Contratado:(230387/53) NELCI TEODORO PEREIRA;CPF:***.395.281-**-Carg/Função:(3506) CONTR.TEMP.FUNCAO PROF. HABILITADO;Ref:B-001;CH: 04H
Hab.:LICENCIATURA PLENA EM HISTÓRIA;Motivo:PROJETO/DEMANDA TEMPORARIA;Un. Adm:(241407) E E PROF ARLETE MARIA DA SILVA;De:01/03/2024 a 01/07/2024

CONTRATO/SEDUC/03767/2024 DE: 15/03/2024
Processo Nº: 1000004493998
Contratado:(231682/55) JOILTON ACACIO DOS SANTOS;CPF:***.288.871-**-Carg/Função:(3506) CONTR.TEMP.FUNCAO PROF. HABILITADO;Ref:B-001;CH: 02H
Hab.:LICENCIATURA PLENA EM EDUCAÇÃO FÍSICA;Motivo:CONTRATO POR TEMPO DETERMINADO DE ACORDO COM A L.C. 600/17;Un. Adm:(233277) E E ESTEVAO PEREIRA DE ALMEIDA;De:01/03/2024 a 01/07/2024

CONTRATO/SEDUC/03768/2024 DE: 15/03/2024
Processo Nº: 1000004496339
Contratado:(231682/56) JOILTON ACACIO DOS SANTOS;CPF:***.288.871-**-Carg/Função:(3506) CONTR.TEMP.FUNCAO PROF. HABILITADO;Ref:B-001;CH: 06H
Hab.:LICENCIATURA PLENA EM EDUCAÇÃO FÍSICA;Motivo:CONTRATO POR TEMPO DETERMINADO DE ACORDO COM A L.C. 600/17;Un. Adm:(242527) E E MARECHAL RONDON;De:01/03/2024 a 13/12/2024

CONTRATO/SEDUC/03769/2024 DE: 15/03/2024
Processo Nº: 1000004496673
Contratado:(231770/30) LEILA PELICER CARNEIRO;CPF:***.305.028-**-Carg/Função:(3506) CONTR.TEMP.FUNCAO PROF. HABILITADO;Ref:B-001;CH: 12H
Hab.:LICENCIATURA PLENA EM HISTÓRIA;Motivo:CONTRATO POR TEMPO DETERMINADO DE ACORDO COM A L.C. 600/17;Un. Adm:(232858) E E DOROTH STONG;De:11/03/2024 a 13/12/2024

CONTRATO/SEDUC/03770/2024 DE: 15/03/2024
Processo Nº: 1000004494998
Contratado:(231789/38) JORGE LUIS DA SILVA;CPF:***.852.118-**-Carg/Função:(3506) CONTR.TEMP.FUNCAO PROF. HABILITADO;Ref:B-001;CH: 05H
Hab.:LICENCIATURA PLENA EM ARTE;Motivo:CONTRATO POR TEMPO DETERMINADO DE ACORDO COM A L.C. 600/17;Un. Adm:(233366) E E BENEDITA DE ALMEIDA;De:01/03/2024 a 13/03/2024

CONTRATO/SEDUC/03771/2024 DE: 15/03/2024
Processo Nº: 1000004487196
Contratado:(232287/42) ROSIMERI DE JESUS DA SILVA CAMPOS;CPF:***.196.314-**-Carg/Função:(3506) CONTR.TEMP.FUNCAO PROF. HABILITADO;Ref:B-001;CH: 03H
Hab.:LICENCIATURA PLENA EM GEOGRAFIA;Motivo:CONTRATO POR TEMPO DETERMINADO DE ACORDO COM A L.C. 600/17;Un. Adm:(237612) E E MILTON DA COSTA FERREIRA;De:01/03/2024 a 13/12/2024

CONTRATO/SEDUC/03772/2024 DE: 15/03/2024
Processo Nº: 1000004499105
Contratado:(232287/43) ROSIMERI DE JESUS DA SILVA CAMPOS;CPF:***.196.314-**-Carg/Função:(3506) CONTR.TEMP.FUNCAO PROF. HABILITADO;Ref:B-001;CH: 04H
Hab.:LICENCIATURA PLENA EM GEOGRAFIA;Motivo:CONTRATO POR TEMPO DETERMINADO DE ACORDO COM A L.C. 600/17;Un. Adm:(237582) E E PREF ARTHUR RAMOS;De:11/03/2024 a 01/07/2024

CONTRATO/SEDUC/03773/2024 DE: 15/03/2024
Processo Nº: 1000004498401
Contratado:(232937/41) MARCIA APARECIDA
PITNER;CPF:***.520.191-**-**;Cargo/Função:(3506) CONTR.TEMP.
FUNCAO PROF. HABILITADO;Ref:B-001;CH: 36H
Hab.:LICENCIATURA PLENA EM PEDAGOGIA;Motivo:CONTRATO
POR TEMPO DETERMINADO DE ACORDO COM A L.C. 600/17;Un.
Adm:(238996) E E CANDIDO PORTINARI;De:11/03/2024 a 13/12/2024

CONTRATO/SEDUC/03774/2024 DE: 15/03/2024
Processo Nº: 1000004498356
Contratado:(233076/42) WARLA SILVA
SOARES;CPF:***.628.011-**-**;Cargo/Função:(3506) CONTR.TEMP.
FUNCAO PROF. HABILITADO;Ref:B-001;CH: 02H
Hab.:LICENCIATURA PLENA EM CIENCIAS
BIOLOGICAS;Motivo:CONTRATO POR TEMPO DETERMINADO DE
ACORDO COM A L.C. 600/17;Un. Adm:(238910) E E 19 DE
JULHO;De:11/03/2024 a 13/12/2024

CONTRATO/SEDUC/03775/2024 DE: 15/03/2024
Processo Nº: 1000004492492
Contratado:(233661/20) GLAUCE DA SILVA;CPF:***.411.711-**-**;Cargo/
Função:(3506) CONTR.TEMP.FUNCAO PROF.
HABILITADO;Ref:B-001;CH: 08H
Hab.:LICENCIATURA PLENA EM MATEMATICA;Motivo:CONTRATO
POR TEMPO DETERMINADO DE ACORDO COM A L.C. 600/17;Un.
Adm:(242098) E E PROF ELIZABETH MARIA BASTOS;De:01/03/2024 a
01/07/2024

CONTRATO/SEDUC/03776/2024 DE: 15/03/2024
Processo Nº: 1000004497654
Contratado:(233661/21) GLAUCE DA SILVA;CPF:***.411.711-**-**;Cargo/
Função:(3506) CONTR.TEMP.FUNCAO PROF.
HABILITADO;Ref:B-001;CH: 01H
Hab.:LICENCIATURA PLENA EM MATEMATICA;Motivo:CONTRATO
POR TEMPO DETERMINADO DE ACORDO COM A L.C. 600/17;Un.
Adm:(242098) E E PROF ELIZABETH MARIA BASTOS;De:01/03/2024 a
01/07/2024

CONTRATO/SEDUC/03777/2024 DE: 15/03/2024
Processo Nº: 1000004498634
Contratado:(233878/19) WETAJTXI SUYA;CPF:***.326.313-**-**;Cargo/
Função:(3506) CONTR.TEMP.FUNCAO PROF.
HABILITADO;Ref:A-001;CH: 04H
Hab.:MAGISTÉRIO;Motivo:CONTRATO POR TEMPO DETERMINADO
DE ACORDO COM A L.C. 600/17;Un. Adm:(242896) E E INDIGENA
CENTRAL EDUC BASICA KISEDJE;De:01/03/2024 a 13/12/2024

CONTRATO/SEDUC/03778/2024 DE: 15/03/2024
Processo Nº: 1000004495587
Contratado:(234016/17) CLAUDINEIA RODRIGUES DA
SILVA;CPF:***.333.901-**-**;Cargo/Função:(3506) CONTR.TEMP.
FUNCAO PROF. HABILITADO;Ref:B-001;CH: 36H
Hab.:LICENCIATURA PLENA EM PEDAGOGIA;Motivo:PROJETO/
DEMANDA TEMPORARIA;Un. Adm:(238333) E E VER BENTO
MUNIZ;De:01/03/2024 a 13/12/2024

CONTRATO/SEDUC/03779/2024 DE: 15/03/2024
Processo Nº: 1000004496804
Contratado:(234692/14) PASCOAL MIGUEL BUWEWARI
RAIWABDZU;CPF:***.209.419-**-**;Cargo/Função:(3468) TECNICO
ADMINISTRATIVO EDUCACIONAL;Ref:A-001;CH: 30H
Hab.:ENSINO MEDIO;Motivo:PROJETO/DEMANDA TEMPORARIA;Un.
Adm:(242101) E E INDIGENA ULISSES GUIMARAES;De:01/03/2024 a
13/12/2024

CONTRATO/SEDUC/03780/2024 DE: 15/03/2024
Processo Nº: 1000004494064
Contratado:(235038/17) DINAIR GOMES DA
SILVA;CPF:***.331.541-**-**;Cargo/Função:(3506) CONTR.TEMP.
FUNCAO PROF. HABILITADO;Ref:B-001;CH: 36H
Hab.:LICENCIATURA PLENA EM PEDAGOGIA;Motivo:CONTRATO
POR TEMPO DETERMINADO DE ACORDO COM A L.C. 600/17;Un.
Adm:(243663) E E PROF ALDA GAWLINSKI SCOPEL;De:08/03/2024 a
13/12/2024

CONTRATO/SEDUC/03781/2024 DE: 15/03/2024
Processo Nº: 1000004490602
Contratado:(235369/16) BARTOLOMEU
TSEREROWI;CPF:***.484.021-**-**;Cargo/Função:(3506) CONTR.TEMP.
FUNCAO PROF. HABILITADO;Ref:A-001;CH: 04H
Hab.:MAGISTÉRIO;Motivo:PROJETO/DEMANDA TEMPORARIA;Un.
Adm:(242993) E E INDIGENA BUTSE WAVE;De:01/03/2024 a
13/12/2024

CONTRATO/SEDUC/03782/2024 DE: 15/03/2024
Processo Nº: 1000004498640
Contratado:(235436/48) ANNA PAULA LINS
BRANDAO;CPF:***.172.615-**-**;Cargo/Função:(3506) CONTR.TEMP.
FUNCAO PROF. HABILITADO;Ref:B-001;CH: 03H
Hab.:LICENCIATURA PLENA EM LETRAS/
PORTUGUES;Motivo:CONTRATO POR TEMPO DETERMINADO DE
ACORDO COM A L.C. 600/17;Un. Adm:(240257) E E SAO
MIGUEL;De:11/03/2024 a 13/12/2024

CONTRATO/SEDUC/03783/2024 DE: 15/03/2024
Processo Nº: 1000004500475
Contratado:(235547/9) ASOR MUNIZ
BELOTE;CPF:***.200.888-**-**;Cargo/Função:(3506) CONTR.TEMP.
FUNCAO PROF. HABILITADO;Ref:B-001;CH: 02H
Hab.:LICENCIATURA PLENA EM LETRAS/
PORTUGUES;Motivo:CONTRATO POR TEMPO DETERMINADO DE
ACORDO COM A L.C. 600/17;Un. Adm:(240931) E E CONQUISTA
DOESTE;De:01/03/2024 a 13/12/2024

CONTRATO/SEDUC/03784/2024 DE: 15/03/2024
Processo Nº: 1000004494997
Contratado:(235973/3) POLIANA BORGES DE
CARVALHO;CPF:***.974.817-**-**;Cargo/Função:(3506) CONTR.TEMP.
FUNCAO PROF. HABILITADO;Ref:B-001;CH: 03H
Hab.:LICENCIATURA PLENA EM MATEMATICA;Motivo:CONTRATO
POR TEMPO DETERMINADO DE ACORDO COM A L.C. 600/17;Un.
Adm:(243361) E E ENIO PIPINO;De:08/03/2024 a 13/12/2024

CONTRATO/SEDUC/03785/2024 DE: 15/03/2024
Processo Nº: 1000004486601
Contratado:(236754/21) WELLERSON DAVI DOS SANTOS
DENIZ;CPF:***.903.718-**-**;Cargo/Função:(3506) CONTR.TEMP.
FUNCAO PROF. HABILITADO;Ref:B-001;CH: 17H
Hab.:LICENCIATURA PLENA EM FISICA;Motivo:CONTRATO POR
TEMPO DETERMINADO DE ACORDO COM A L.C. 600/17;Un.
Adm:(243795) E E TEREZA CONCEICAO DE ARRUDA;De:01/03/2024 a
13/12/2024

CONTRATO/SEDUC/03786/2024 DE: 15/03/2024
Processo Nº: 1000004488002
Contratado:(236762/39) AURICLEIDE PEREIRA DE
ALMEIDA;CPF:***.830.291-**-**;Cargo/Função:(3506) CONTR.TEMP.
FUNCAO PROF. HABILITADO;Ref:B-001;CH: 21H
Hab.:LICENCIATURA PLENA EM HISTÓRIA;Motivo:CONTRATO POR
TEMPO DETERMINADO DE ACORDO COM A L.C. 600/17;Un.
Adm:(234346) E E PROFESSORA EDITH PEREIRA
BARBOSA;De:01/03/2024 a 08/03/2024

CONTRATO/SEDUC/03787/2024 DE: 15/03/2024
Processo Nº: 1000004496833
Contratado:(236820/21) MARIA JOSE DE SOUZA
LIMA;CPF:***.134.641-**-**;Cargo/Função:(3506) CONTR.TEMP.FUNCAO
PROF. HABILITADO;Ref:B-001;CH: 05H
Hab.:LICENCIATURA PLENA EM GEOGRAFIA;Motivo:CONTRATO
POR TEMPO DETERMINADO DE ACORDO COM A L.C. 600/17;Un.
Adm:(244759) E E COUTINHO UNIAO;De:05/03/2024 a 29/03/2024

CONTRATO/SEDUC/03788/2024 DE: 15/03/2024
Processo Nº: 1000004489520
Contratado:(237026/41) ROSIMEIRE APARECIDA
TEIXEIRA;CPF:***.198.711-**-**;Cargo/Função:(3506) CONTR.TEMP.
FUNCAO PROF. HABILITADO;Ref:B-001;CH: 05H
Hab.:LICENCIATURA PLENA EM CIENCIAS
BIOLOGICAS;Motivo:CONTRATO POR TEMPO DETERMINADO DE
ACORDO COM A L.C. 600/17;Un. Adm:(240524) E E GETULIO
VARGAS;De:05/03/2024 a 13/12/2024

CONTRATO/SEDUC/03789/2024 DE: 15/03/2024
Processo Nº: 1000004498928
Contratado:(237545/38) JOSE ELENILDO LEITE
DANTAS;CPF:***.729.315-**-**;Cargo/Função:(3506) CONTR.TEMP.
FUNCAO PROF. HABILITADO;Ref:B-001;CH: 02H
Hab.:LICENCIATURA PLENA EM GEOGRAFIA;Motivo:CONTRATO
POR TEMPO DETERMINADO DE ACORDO COM A L.C. 600/17;Un.
Adm:(240079) E E FRANCISCO DOURADO;De:11/03/2024 a 13/12/2024

CONTRATO/SEDUC/03790/2024 DE: 15/03/2024
Processo Nº: 1000004490334
Contratado:(237742/56) JULIANA BARBIERI
NOSSOL;CPF:***.666.713-**-**;Cargo/Função:(3506) CONTR.TEMP.
FUNCAO PROF. HABILITADO;Ref:B-001;CH: 11H
Hab.:LICENCIATURA PLENA EM HISTÓRIA;Motivo:CONTRATO POR
TEMPO DETERMINADO DE ACORDO COM A L.C. 600/17;Un.
Adm:(234508) E EST MIL DOM PEDRO II VITORIA F DA
RIVA;De:04/03/2024 a 13/12/2024

CONTRATO/SEDUC/03791/2024 DE: 15/03/2024
Processo Nº: 1000004492363
Contratado:(237742/57) JULIANA BARBIERI
NOSSOL;CPF:***.666.713-**-Cargos/Funções:(3506) CONTR.TEMP.
FUNCAO PROF. HABILITADO;Ref:B-001;CH: 02H
Hab.:LICENCIATURA PLENA EM HISTÓRIA;Motivo:CONTRATO POR
TEMPO DETERMINADO DE ACORDO COM A L.C. 600/17;Un.
Adm:(234931) E E RUI BARBOSA;De:01/03/2024 a 13/12/2024
CONTRATO/SEDUC/03792/2024 DE: 15/03/2024
Processo Nº: 1000004499174
Contratado:(237850/55) WILLIAN DE SOUSA
BARBOSA;CPF:***.509.719-**-Cargos/Funções:(3506) CONTR.TEMP.
FUNCAO PROF. HABILITADO;Ref:B-001;CH: 01H
Hab.:LICENCIATURA PLENA EM MATEMATICA;Motivo:CONTRATO
POR TEMPO DETERMINADO DE ACORDO COM A L.C. 600/17;Un.
Adm:(238406) E E SAO LOURENCO;De:01/03/2024 a 13/12/2024
CONTRATO/SEDUC/03793/2024 DE: 15/03/2024
Processo Nº: 1000004492727
Contratado:(237907/66) GEIZE SAMUEL DA
SILVA;CPF:***.429.011-**-Cargos/Funções:(3506) CONTR.TEMP.
FUNCAO PROF. HABILITADO;Ref:B-001;CH: 09H
Hab.:LICENCIATURA PLENA EM LETRAS/
PORTUGUES;Motivo:CONTRATO POR TEMPO DETERMINADO DE
ACORDO COM A L.C. 600/17;Un. Adm:(241989) E E FREI CARLOS
VALLETE;De:01/03/2024 a 13/12/2024
CONTRATO/SEDUC/03794/2024 DE: 15/03/2024
Processo Nº: 1000004492087
Contratado:(238096/46) CLEONE MAIA DE
JESUS;CPF:***.592.914-**-Cargos/Funções:(3506) CONTR.TEMP.
FUNCAO PROF. HABILITADO;Ref:B-001;CH: 01H
Hab.:LICENCIATURA PLENA EM MATEMATICA;Motivo:CONTRATO
POR TEMPO DETERMINADO DE ACORDO COM A L.C. 600/17;Un.
Adm:(235008) E E COUTO MAGALHAES;De:01/03/2024 a 13/12/2024
CONTRATO/SEDUC/03795/2024 DE: 15/03/2024
Processo Nº: 1000004493118
Contratado:(238149/52) ILONIR MARTINS DA
SILVA;CPF:***.956.670-**-Cargos/Funções:(3506) CONTR.TEMP.
FUNCAO PROF. HABILITADO;Ref:B-001;CH: 02H
Hab.:LICENCIATURA PLENA EM GEOGRAFIA;Motivo:CONTRATO
POR TEMPO DETERMINADO DE ACORDO COM A L.C. 600/17;Un.
Adm:(238910) E E 19 DE JULHO;De:01/03/2024 a 13/12/2024
CONTRATO/SEDUC/03796/2024 DE: 15/03/2024
Processo Nº: 1000004500072
Contratado:(238149/53) ILONIR MARTINS DA
SILVA;CPF:***.956.670-**-Cargos/Funções:(3506) CONTR.TEMP.
FUNCAO PROF. HABILITADO;Ref:B-001;CH: 02H
Hab.:LICENCIATURA PLENA EM GEOGRAFIA;Motivo:CONTRATO
POR TEMPO DETERMINADO DE ACORDO COM A L.C. 600/17;Un.
Adm:(238910) E E 19 DE JULHO;De:11/03/2024 a 13/12/2024
CONTRATO/SEDUC/03797/2024 DE: 15/03/2024
Processo Nº: 1000004498236
Contratado:(238149/54) ILONIR MARTINS DA
SILVA;CPF:***.956.670-**-Cargos/Funções:(3506) CONTR.TEMP.
FUNCAO PROF. HABILITADO;Ref:B-001;CH: 03H
Hab.:LICENCIATURA PLENA EM GEOGRAFIA;Motivo:CONTRATO
POR TEMPO DETERMINADO DE ACORDO COM A L.C. 600/17;Un.
Adm:(238910) E E 19 DE JULHO;De:01/03/2024 a 07/03/2024
CONTRATO/SEDUC/03798/2024 DE: 15/03/2024
Processo Nº: 1000004494798
Contratado:(238157/35) ROSIMARIA SANTOS DE
OLIVEIRA;CPF:***.955.515-**-Cargos/Funções:(3506) CONTR.TEMP.
FUNCAO PROF. HABILITADO;Ref:B-001;CH: 15H
Hab.:LICENCIATURA PLENA EM EDUCAÇÃO
FISICA;Motivo:CONTRATO POR TEMPO DETERMINADO DE ACORDO
COM A L.C. 600/17;Un. Adm:(243620) E E PRESIDENTE
DUTRA;De:01/03/2024 a 08/03/2024
CONTRATO/SEDUC/03799/2024 DE: 15/03/2024
Processo Nº: 1000004485304
Contratado:(238169/40) LUCILENE RODRIGUES PEREIRA
MENDES;CPF:***.585.451-**-Cargos/Funções:(3506) CONTR.TEMP.
FUNCAO PROF. HABILITADO;Ref:B-001;CH: 12H
Hab.:LICENCIATURA PLENA EM LETRAS/PORTUGUES/
ESPANHOL;Motivo:CONTRATO POR TEMPO DETERMINADO DE
ACORDO COM A L.C. 600/17;Un. Adm:(242047) E E MARIA HELENA
DE ARAUJO BASTOS;De:04/03/2024 a 13/12/2024
CONTRATO/SEDUC/03800/2024 DE: 15/03/2024
Processo Nº: 1000004485307
Contratado:(238169/41) LUCILENE RODRIGUES PEREIRA
MENDES;CPF:***.585.451-**-Cargos/Funções:(3506) CONTR.TEMP.
FUNCAO PROF. HABILITADO;Ref:B-001;CH: 06H
Hab.:LICENCIATURA PLENA EM LETRAS/PORTUGUES/
ESPANHOL;Motivo:CONTRATO POR TEMPO DETERMINADO DE
ACORDO COM A L.C. 600/17;Un. Adm:(241997) E E ANTONIO JOAO
RIBEIRO;De:04/03/2024 a 13/12/2024

CONTRATO/SEDUC/03801/2024 DE: 15/03/2024
Processo Nº: 1000004495079
Contratado:(238472/13) MARLUCIA FELIX DE ARAUJO
MELO;CPF:***.176.701-**-Cargos/Funções:(3506) CONTR.TEMP.
FUNCAO PROF. HABILITADO;Ref:B-001;CH: 12H
Hab.:LICENCIATURA PLENA EM GEOGRAFIA;Motivo:CONTRATO
POR TEMPO DETERMINADO DE ACORDO COM A L.C. 600/17;Un.
Adm:(242900) E E RENEE MENEZES;De:04/03/2024 a 13/12/2024
CONTRATO/SEDUC/03802/2024 DE: 15/03/2024
Processo Nº: 1000004490382
Contratado:(238690/7) JOAB
UMORIDZADADZE;CPF:***.461.416-**-Cargos/Funções:(3506) CONTR.
TEMP.FUNCAO PROF. HABILITADO;Ref:A-001;CH: 05H
Hab.:MAGISTÉRIO;Motivo:PROJETO/DEMANDA TEMPORARIA;Un.
Adm:(242993) E E INDIGENA BUTSE WAWE;De:01/03/2024 a
01/07/2024
CONTRATO/SEDUC/03803/2024 DE: 15/03/2024
Processo Nº: 1000004498645
Contratado:(238952/15) KENROKTI KAYABI;CPF:***.136.313-**-Cargos/
Funções:(3506) CONTR.TEMP.FUNCAO PROF.
HABILITADO;Ref:A-001;CH: 04H
Hab.:MAGISTÉRIO;Motivo:CONTRATO POR TEMPO DETERMINADO
DE ACORDO COM A L.C. 600/17;Un. Adm:(242896) E E INDIGENA
CENTRAL EDUC BASICA KISEDJE;De:01/03/2024 a 13/12/2024
CONTRATO/SEDUC/03804/2024 DE: 15/03/2024
Processo Nº: 1000004472007
Contratado:(239508/51) EDIMAYRA SILVA RONDON DE
LIMA;CPF:***.767.415-**-Cargos/Funções:(3506) CONTR.TEMP.FUNCAO
PROF. HABILITADO;Ref:B-001;CH: 04H
Hab.:LICENCIATURA PLENA EM CIENCIAS
BIOLOGICAS;Motivo:CONTRATO POR TEMPO DETERMINADO DE
ACORDO COM A L.C. 600/17;Un. Adm:(232688) E E ANTONIO
GARCIA;De:01/03/2024 a 13/12/2024
CONTRATO/SEDUC/03805/2024 DE: 15/03/2024
Processo Nº: 1000004494257
Contratado:(239621/22) LUZIMAR DOS REIS;CPF:***.917.641-**-Cargos/
Funções:(3506) CONTR.TEMP.FUNCAO PROF.
HABILITADO;Ref:B-001;CH: 36H
Hab.:LICENCIATURA PLENA EM PEDAGOGIA;Motivo:CONTRATO
POR TEMPO DETERMINADO DE ACORDO COM A L.C. 600/17;Un.
Adm:(239453) E E PROF ELIZABETH DE FREITAS
MAGALHAES;De:01/03/2024 a 13/12/2024
CONTRATO/SEDUC/03806/2024 DE: 15/03/2024
Processo Nº: 1000004494495
Contratado:(239733/46) SILBENE SILVIA ARRUDA
MARTINS;CPF:***.362.611-**-Cargos/Funções:(3506) CONTR.TEMP.
FUNCAO PROF. HABILITADO;Ref:B-001;CH: 02H
Hab.:LICENCIATURA PLENA EM LETRAS/PORTUGUES/
INGLÊS;Motivo:CONTRATO POR TEMPO DETERMINADO DE
ACORDO COM A L.C. 600/17;Un. Adm:(239267) E E PIO
MACHADO;De:04/03/2024 a 13/12/2024
CONTRATO/SEDUC/03807/2024 DE: 15/03/2024
Processo Nº: 1000004492433
Contratado:(239779/12) UELITON DOS SANTOS
JACYNTHO;CPF:***.959.001-**-Cargos/Funções:(3506) CONTR.TEMP.
FUNCAO PROF. HABILITADO;Ref:B-001;CH: 36H
Hab.:LICENCIATURA PLENA EM ARTE;Motivo:PROJETO/DEMANDA
TEMPORARIA;Un. Adm:(241202) E E MIL TIRAD TEN CEL PM
LOURSON RODR BENEVIDES;De:07/03/2024 a 13/12/2024
CONTRATO/SEDUC/03808/2024 DE: 15/03/2024
Processo Nº: 1000004500098
Contratado:(239807/4) DENIZE RODRIGUES DA
SILVA;CPF:***.709.314-**-Cargos/Funções:(3506) CONTR.TEMP.
FUNCAO PROF. HABILITADO;Ref:B-001;CH: 02H
Hab.:LICENCIATURA PLENA EM LETRAS/PORTUGUES/
INGLÊS;Motivo:CONTRATO POR TEMPO DETERMINADO DE
ACORDO COM A L.C. 600/17;Un. Adm:(238910) E E 19 DE
JULHO;De:01/03/2024 a 01/07/2024
CONTRATO/SEDUC/03809/2024 DE: 15/03/2024
Processo Nº: 1000004491842
Contratado:(239961/41) MARCOS LUIZ FERREIRA DE
ARRUDA;CPF:***.551.311-**-Cargos/Funções:(3506) CONTR.TEMP.
FUNCAO PROF. HABILITADO;Ref:B-001;CH: 01H
Hab.:LICENCIATURA PLENA EM FISICA;Motivo:CONTRATO POR
TEMPO DETERMINADO DE ACORDO COM A L.C. 600/17;Un.
Adm:(235849) E E FRANCISCA BARROS DE
CARVALHO;De:01/03/2024 a 01/07/2024

CONTRATO/SEDUC/03810/2024 DE: 15/03/2024
Processo Nº: 1000004490905
Contratado:(240060/47) ROZANGELA APARECIDA SONZA DA SILVA;CPF:***.804.749-**-**;Cargo/Função:(3506) CONTR.TEMP. FUNCAO PROF. HABILITADO;Ref:B-001;CH: 04H
Hab.:LICENCIATURA PLENA EM HISTÓRIA;Motivo:CONTRATO POR TEMPO DETERMINADO DE ACORDO COM A L.C. 600/17;Un. Adm:(243388) E E SAO VICENTE DE PAULA;De:05/03/2024 a 01/07/2024

CONTRATO/SEDUC/03811/2024 DE: 15/03/2024
Processo Nº: 1000004496211
Contratado:(240498/16) KAUKUMA TRUMAI MEHINAKO;CPF:***.101.310-**-**;Cargo/Função:(3506) CONTR.TEMP. FUNCAO PROF. HABILITADO;Ref:A-001;CH: 10H
Hab.:MAGISTÉRIO INTERCULTURAL;Motivo:CONTRATO POR TEMPO DETERMINADO DE ACORDO COM A L.C. 600/17;Un. Adm:(241504) E E INDIGENA LEONARDO VILLAS BOAS;De:01/03/2024 a 13/12/2024

CONTRATO/SEDUC/03812/2024 DE: 15/03/2024
Processo Nº: 1000004494546
Contratado:(240994/28) ALMIRONE PRADO DOS ANJOS;CPF:***.632.017-**-**;Cargo/Função:(3506) CONTR.TEMP. FUNCAO PROF. HABILITADO;Ref:B-001;CH: 03H
Hab.:LICENCIATURA PLENA EM GEOGRAFIA;Motivo:CONTRATO POR TEMPO DETERMINADO DE ACORDO COM A L.C. 600/17;Un. Adm:(243604) E E FRANKLIN CASSIANO;De:01/03/2024 a 13/12/2024

CONTRATO/SEDUC/03813/2024 DE: 15/03/2024
Processo Nº: 1000004492337
Contratado:(242053/65) VIVIAN DA SILVA TORRES;CPF:***.164.851-**-**;Cargo/Função:(3506) CONTR.TEMP. FUNCAO PROF. HABILITADO;Ref:B-001;CH: 05H
Hab.:LICENCIATURA PLENA EM HISTÓRIA;Motivo:CONTRATO POR TEMPO DETERMINADO DE ACORDO COM A L.C. 600/17;Un. Adm:(239470) E E DOMINGOS APARECIDO DOS SANTOS;De:01/03/2024 a 11/03/2024

CONTRATO/SEDUC/03814/2024 DE: 15/03/2024
Processo Nº: 1000004493032
Contratado:(242053/66) VIVIAN DA SILVA TORRES;CPF:***.164.851-**-**;Cargo/Função:(3506) CONTR.TEMP. FUNCAO PROF. HABILITADO;Ref:B-001;CH: 01H
Hab.:LICENCIATURA PLENA EM HISTÓRIA;Motivo:CONTRATO POR TEMPO DETERMINADO DE ACORDO COM A L.C. 600/17;Un. Adm:(239470) E E DOMINGOS APARECIDO DOS SANTOS;De:01/03/2024 a 13/12/2024

CONTRATO/SEDUC/03815/2024 DE: 15/03/2024
Processo Nº: 1000004499726
Contratado:(242262/40) MARIA HELENA DA SILVA;CPF:***.899.031-**-**;Cargo/Função:(3506) CONTR.TEMP. FUNCAO PROF. HABILITADO;Ref:B-001;CH: 04H
Hab.:LICENCIATURA PLENA EM LETRAS/ PORTUGUES;Motivo:CONTRATO POR TEMPO DETERMINADO DE ACORDO COM A L.C. 600/17;Un. Adm:(238775) E E D CEZINA ANTONIA BOTELHO;De:07/03/2024 a 01/07/2024

CONTRATO/SEDUC/03816/2024 DE: 15/03/2024
Processo Nº: 1000004496753
Contratado:(243301/13) FABIA MARIA DA CRUZ RODRIGUES;CPF:***.807.951-**-**;Cargo/Função:(3506) CONTR.TEMP. FUNCAO PROF. HABILITADO;Ref:B-001;CH: 10H
Hab.:LICENCIATURA PLENA EM LETRAS/PORTUGUES/ ESPANHOL;Motivo:CONTRATO POR TEMPO DETERMINADO DE ACORDO COM A L.C. 600/17;Un. Adm:(233315) E E PARECIS;De:01/03/2024 a 13/12/2024

CONTRATO/SEDUC/03817/2024 DE: 15/03/2024
Processo Nº: 1000004494517
Contratado:(243565/63) JEFERSON DOUGLAS FERREIRA DE SOUZA;CPF:***.000.519-**-**;Cargo/Função:(3506) CONTR.TEMP. FUNCAO PROF. HABILITADO;Ref:B-001;CH: 07H
Hab.:LICENCIATURA PLENA EM GEOGRAFIA;Motivo:CONTRATO POR TEMPO DETERMINADO DE ACORDO COM A L.C. 600/17;Un. Adm:(238287) E E PEDRO ALBERTO TAYANO;De:07/03/2024 a 13/12/2024

CONTRATO/SEDUC/03818/2024 DE: 15/03/2024
Processo Nº: 1000004492897
Contratado:(243565/64) JEFERSON DOUGLAS FERREIRA DE SOUZA;CPF:***.000.519-**-**;Cargo/Função:(3506) CONTR.TEMP. FUNCAO PROF. HABILITADO;Ref:B-001;CH: 04H
Hab.:LICENCIATURA PLENA EM GEOGRAFIA;Motivo:CONTRATO POR TEMPO DETERMINADO DE ACORDO COM A L.C. 600/17;Un. Adm:(238287) E E PEDRO ALBERTO TAYANO;De:06/03/2024 a 13/12/2024

CONTRATO/SEDUC/03819/2024 DE: 15/03/2024
Processo Nº: 1000004492620
Contratado:(243581/42) GENIVAL GONCALVES DA COSTA SANTOS;CPF:***.646.214-**-**;Cargo/Função:(3506) CONTR.TEMP. FUNCAO PROF. HABILITADO;Ref:B-001;CH: 24H
Hab.:LICENCIATURA PLENA EM MATEMATICA;Motivo:CONTRATO POR TEMPO DETERMINADO DE ACORDO COM A L.C. 600/17;Un. Adm:(239429) E E PINDORAMA;De:01/03/2024 a 13/12/2024

CONTRATO/SEDUC/03820/2024 DE: 15/03/2024
Processo Nº: 1000004489860
Contratado:(243645/34) VANAIR DA SILVA;CPF:***.348.271-**-**;Cargo/Função:(3506) CONTR.TEMP.FUNCAO PROF. HABILITADO;Ref:B-001;CH: 18H
Hab.:LICENCIATURA PLENA EM MATEMATICA;Motivo:CONTRATO POR TEMPO DETERMINADO DE ACORDO COM A L.C. 600/17;Un. Adm:(239372) E E PROF EUNICE SOUZA DOS SANTOS;De:01/03/2024 a 13/12/2024

CONTRATO/SEDUC/03821/2024 DE: 15/03/2024
Processo Nº: 1000004483502
Contratado:(243645/35) VANAIR DA SILVA;CPF:***.348.271-**-**;Cargo/Função:(3506) CONTR.TEMP.FUNCAO PROF. HABILITADO;Ref:B-001;CH: 23H
Hab.:LICENCIATURA PLENA EM MATEMATICA;Motivo:CONTRATO POR TEMPO DETERMINADO DE ACORDO COM A L.C. 600/17;Un. Adm:(239372) E E PROF EUNICE SOUZA DOS SANTOS;De:01/03/2024 a 07/03/2024

CONTRATO/SEDUC/03822/2024 DE: 15/03/2024
Processo Nº: 1000004500068
Contratado:(243910/18) MARIA DO DETERRO CARVALHO SILVA;CPF:***.101.171-**-**;Cargo/Função:(3506) CONTR.TEMP. FUNCAO PROF. HABILITADO;Ref:B-001;CH: 02H
Hab.:LICENCIATURA PLENA EM GEOGRAFIA;Motivo:CONTRATO POR TEMPO DETERMINADO DE ACORDO COM A L.C. 600/17;Un. Adm:(238910) E E 19 DE JULHO;De:11/03/2024 a 13/12/2024

CONTRATO/SEDUC/03823/2024 DE: 15/03/2024
Processo Nº: 1000004492814
Contratado:(244777/55) ANA MARIA AGUIAR DE OLIVEIRA CARNEIRO;CPF:***.497.701-**-**;Cargo/Função:(3506) CONTR.TEMP. FUNCAO PROF. HABILITADO;Ref:B-001;CH: 12H
Hab.:LICENCIATURA PLENA EM MATEMATICA;Motivo:CONTRATO POR TEMPO DETERMINADO DE ACORDO COM A L.C. 600/17;Un. Adm:(243361) E E ENIO PIPINO;De:06/03/2024 a 13/12/2024

CONTRATO/SEDUC/03824/2024 DE: 15/03/2024
Processo Nº: 1000004498968
Contratado:(244879/25) MARIA LUCIA DA SILVA SEREJO;CPF:***.149.801-**-**;Cargo/Função:(3476) APOIO ADM. EDUCACIONAL-ELEMENTAR;Ref:A-001;CH: 30H
Hab.:ENSINO FUNDAMENTAL COMPLETO;Motivo:CONTRATO POR TEMPO DETERMINADO DE ACORDO COM A L.C. 600/17;Un. Adm:(243574) E E JOAO PAULO II;De:11/03/2024 a 13/12/2024

CONTRATO/SEDUC/03825/2024 DE: 15/03/2024
Processo Nº: 1000004498631
Contratado:(244902/48) NEIRE DAS GRACAS LUCIO DE ALMEIDA;CPF:***.588.109-**-**;Cargo/Função:(3506) CONTR.TEMP. FUNCAO PROF. HABILITADO;Ref:B-001;CH: 01H
Hab.:LICENCIATURA PLENA EM HISTÓRIA;Motivo:CONTRATO POR TEMPO DETERMINADO DE ACORDO COM A L.C. 600/17;Un. Adm:(232580) E E EWALDO MEYER RODERJAN;De:12/03/2024 a 01/07/2024

CONTRATO/SEDUC/03826/2024 DE: 15/03/2024
Processo Nº: 1000004492134
Contratado:(244933/13) DULCINDO TSERERAIWE;CPF:***.068.100-**-**;Cargo/Função:(3476) APOIO ADM. EDUCACIONAL-ELEMENTAR;Ref:A-001;CH: 30H
Hab.:ENSINO MEDIO;Motivo:CONTRATO POR TEMPO DETERMINADO DE ACORDO COM A L.C. 600/17;Un. Adm:(244635) E E INDIGENA RAI RATE;De:02/03/2024 a 13/12/2024

CONTRATO/SEDUC/03827/2024 DE: 15/03/2024
Processo Nº: 1000004491426
Contratado:(245342/44) MIRIAN BRAGA DE ARAUJO;CPF:***.167.331-**-**;Cargo/Função:(3506) CONTR.TEMP. FUNCAO PROF. HABILITADO;Ref:B-001;CH: 11H
Hab.:LICENCIATURA PLENA EM QUIMICA;Motivo:CONTRATO POR TEMPO DETERMINADO DE ACORDO COM A L.C. 600/17;Un. Adm:(234486) E E MIL TIR MAJOR PM ERNESTINO VERISSIMO DA SILVA;De:01/03/2024 a 13/12/2024

CONTRATO/SEDUC/03828/2024 DE: 15/03/2024
 Processo Nº: 1000004498139
 Contratado:(245609/5) ALINE EMANUELA DE ARRUDA PINTO;CPF:***.090.618-**-**;;Cargo/Função:(3506) CONTR.TEMP. FUNCAO PROF. HABILITADO;Ref:B-001;CH: 04H
 Hab.:LICENCIATURA PLENA EM EDUCAÇÃO FISICA;Motivo:CONTRATO POR TEMPO DETERMINADO DE ACORDO COM A L.C. 600/17;Un. Adm:(233315) E E PARECIS;De:01/03/2024 a 13/12/2024

CONTRATO/SEDUC/03829/2024 DE: 15/03/2024
 Processo Nº: 1000004497638
 Contratado:(245816/34) HELKE DA SILVA BARBOSA TORTORELLI;CPF:***.076.152-**-**;;Cargo/Função:(3506) CONTR.TEMP. FUNCAO PROF. HABILITADO;Ref:B-001;CH: 13H
 Hab.:LICENCIATURA PLENA EM CIENCIAS BIOLOGICAS;Motivo:CONTRATO POR TEMPO DETERMINADO DE ACORDO COM A L.C. 600/17;Un. Adm:(238775) E E D CEZINA ANTONIA BOTELHO;De:01/03/2024 a 01/07/2024

CONTRATO/SEDUC/03830/2024 DE: 15/03/2024
 Processo Nº: 1000004496357
 Contratado:(246329/44) MARCELO ALVES DE SOUZA;CPF:***.979.401-**-**;;Cargo/Função:(3506) CONTR.TEMP. FUNCAO PROF. HABILITADO;Ref:B-001;CH: 01H
 Hab.:LICENCIATURA PLENA EM BIOLOGIA;Motivo:CONTRATO POR TEMPO DETERMINADO DE ACORDO COM A L.C. 600/17;Un. Adm:(233277) E E ESTEVAO PEREIRA DE ALMEIDA;De:01/03/2024 a 13/12/2024

CONTRATO/SEDUC/03831/2024 DE: 15/03/2024
 Processo Nº: 1000004492865
 Contratado:(246333/13) MYRI YUP KAIABI;CPF:***.578.915-**-**;;Cargo/Função:(3506) CONTR.TEMP.FUNCAO PROF. HABILITADO;Ref:A-001;CH: 05H
 Hab.:MAGISTÉRIO;Motivo:CONTRATO POR TEMPO DETERMINADO DE ACORDO COM A L.C. 600/17;Un. Adm:(240869) E E INDIGENA DIAUARUM;De:05/03/2024 a 29/03/2024

CONTRATO/SEDUC/03832/2024 DE: 15/03/2024
 Processo Nº: 1000004483429
 Contratado:(246333/14) MYRI YUP KAIABI;CPF:***.578.915-**-**;;Cargo/Função:(3506) CONTR.TEMP.FUNCAO PROF. HABILITADO;Ref:A-001;CH: 03H
 Hab.:MAGISTÉRIO;Motivo:CONTRATO POR TEMPO DETERMINADO DE ACORDO COM A L.C. 600/17;Un. Adm:(240869) E E INDIGENA DIAUARUM;De:01/03/2024 a 13/12/2024

CONTRATO/SEDUC/03833/2024 DE: 15/03/2024
 Processo Nº: 1000004493729
 Contratado:(246422/70) JAIME NERY PEREIRA DA COSTA;CPF:***.555.172-**-**;;Cargo/Função:(3506) CONTR.TEMP. FUNCAO PROF. HABILITADO;Ref:B-001;CH: 12H
 Hab.:LICENCIATURA PLENA EM MATEMATICA;Motivo:CONTRATO POR TEMPO DETERMINADO DE ACORDO COM A L.C. 600/17;Un. Adm:(233331) E E PROF MARIA SEBASTIANA DE SOUZA;De:01/03/2024 a 13/12/2024

CONTRATO/SEDUC/03834/2024 DE: 15/03/2024
 Processo Nº: 1000004485570
 Contratado:(246424/29) ELISANGELA APARECIDA DEL NEGRO OLIVEIRA;CPF:***.984.271-**-**;;Cargo/Função:(3506) CONTR.TEMP. FUNCAO PROF. HABILITADO;Ref:B-001;CH: 09H
 Hab.:LICENCIATURA PLENA EM SOCIOLOGIA;Motivo:CONTRATO POR TEMPO DETERMINADO DE ACORDO COM A L.C. 600/17;Un. Adm:(232947) E E PROF ELIZABET EVANGELISTA PEREIRA;De:01/03/2024 a 13/12/2024

CONTRATO/SEDUC/03835/2024 DE: 15/03/2024
 Processo Nº: 1000004485491
 Contratado:(246424/30) ELISANGELA APARECIDA DEL NEGRO OLIVEIRA;CPF:***.984.271-**-**;;Cargo/Função:(3506) CONTR.TEMP. FUNCAO PROF. HABILITADO;Ref:B-001;CH: 06H
 Hab.:LICENCIATURA PLENA EM SOCIOLOGIA;Motivo:CONTRATO POR TEMPO DETERMINADO DE ACORDO COM A L.C. 600/17;Un. Adm:(232947) E E PROF ELIZABET EVANGELISTA PEREIRA;De:01/03/2024 a 13/12/2024

CONTRATO/SEDUC/03836/2024 DE: 15/03/2024
 Processo Nº: 1000004482048
 Contratado:(246541/35) QUEILA VIEIRA DE PAULA;CPF:***.837.731-**-**;;Cargo/Função:(3506) CONTR.TEMP. FUNCAO PROF. HABILITADO;Ref:B-001;CH: 19H
 Hab.:LICENCIATURA PLENA EM LETRAS/ PORTUGUES;Motivo:CONTRATO POR TEMPO DETERMINADO DE ACORDO COM A L.C. 600/17;Un. Adm:(240893) E E TANCREDO NEVES;De:01/03/2024 a 13/12/2024

CONTRATO/SEDUC/03837/2024 DE: 15/03/2024
 Processo Nº: 1000004493039
 Contratado:(246541/36) QUEILA VIEIRA DE PAULA;CPF:***.837.731-**-**;;Cargo/Função:(3506) CONTR.TEMP. FUNCAO PROF. HABILITADO;Ref:B-001;CH: 12H
 Hab.:LICENCIATURA PLENA EM LETRAS/ PORTUGUES;Motivo:CONTRATO POR TEMPO DETERMINADO DE ACORDO COM A L.C. 600/17;Un. Adm:(240893) E E TANCREDO NEVES;De:01/03/2024 a 29/03/2024

CONTRATO/SEDUC/03838/2024 DE: 15/03/2024
 Processo Nº: 1000004496472
 Contratado:(246585/49) FRANCIELI PEREIRA DOS SANTOS;CPF:***.186.616-**-**;;Cargo/Função:(3506) CONTR.TEMP. FUNCAO PROF. HABILITADO;Ref:B-001;CH: 04H
 Hab.:LICENCIATURA PLENA EM BIOLOGIA;Motivo:CONTRATO POR TEMPO DETERMINADO DE ACORDO COM A L.C. 600/17;Un. Adm:(238961) E E MARIO SPINELLI;De:06/03/2024 a 13/12/2024

CONTRATO/SEDUC/03839/2024 DE: 15/03/2024
 Processo Nº: 1000004500333
 Contratado:(246585/50) FRANCIELI PEREIRA DOS SANTOS;CPF:***.186.616-**-**;;Cargo/Função:(3506) CONTR.TEMP. FUNCAO PROF. HABILITADO;Ref:B-001;CH: 03H
 Hab.:LICENCIATURA PLENA EM BIOLOGIA;Motivo:CONTRATO POR TEMPO DETERMINADO DE ACORDO COM A L.C. 600/17;Un. Adm:(238961) E E MARIO SPINELLI;De:12/03/2024 a 01/07/2024

CONTRATO/SEDUC/03840/2024 DE: 15/03/2024
 Processo Nº: 1000004495837
 Contratado:(246892/49) VANUSA VIEIRA DE JESUS;CPF:***.551.660-**-**;;Cargo/Função:(3506) CONTR.TEMP. FUNCAO PROF. HABILITADO;Ref:B-001;CH: 36H
 Hab.:LICENCIATURA PLENA EM PEDAGOGIA;Motivo:INDENIZAÇÃO;Un. Adm:(242721) E E VERENA LEITE DE BRITO;De:01/03/2024 a 15/03/2024

CONTRATO/SEDUC/03841/2024 DE: 15/03/2024
 Processo Nº: 1000004500048
 Contratado:(246925/5) DIVINO ARTHUR UIRO OWE AIHE EDI;CPF:***.067.110-**-**;;Cargo/Função:(3476) APOIO ADM. EDUCACIONAL-ELEMENTAR;Ref:A-001;CH: 30H
 Hab.:ENSINO MEDIO;Motivo:PROJETO/DEMANDA TEMPORARIA;Un. Adm:(232718) E E INDIGENA JUCELINO TSEREMA A;De:01/03/2024 a 13/12/2024

CONTRATO/SEDUC/03842/2024 DE: 15/03/2024
 Processo Nº: 1000004486320
 Contratado:(247165/12) FLORISBELA PENHO RE TSERE UNHAWI;CPF:***.771.411-**-**;;Cargo/Função:(3506) CONTR.TEMP. FUNCAO PROF. HABILITADO;Ref:A-001;CH: 08H
 Hab.:MAGISTÉRIO;Motivo:PROJETO/DEMANDA TEMPORARIA;Un. Adm:(242993) E E INDIGENA BUTSE WAVE;De:01/03/2024 a 11/12/2024

CONTRATO/SEDUC/03843/2024 DE: 15/03/2024
 Processo Nº: 1000004499169
 Contratado:(247297/31) MARIA DE FATIMA SANTOS DE AQUINO;CPF:***.179.821-**-**;;Cargo/Função:(3506) CONTR.TEMP. FUNCAO PROF. HABILITADO;Ref:B-001;CH: 06H
 Hab.:LICENCIATURA PLENA EM HISTÓRIA;Motivo:CONTRATO POR TEMPO DETERMINADO DE ACORDO COM A L.C. 600/17;Un. Adm:(237582) E E PREF ARTHUR RAMOS;De:12/03/2024 a 01/07/2024

CONTRATO/SEDUC/03844/2024 DE: 15/03/2024
 Processo Nº: 1000004491812
 Contratado:(247303/18) MIGUEL FERREIRA SANTANA;CPF:***.256.312-**-**;;Cargo/Função:(3506) CONTR.TEMP. FUNCAO PROF. HABILITADO;Ref:B-001;CH: 24H
 Hab.:LICENCIATURA PLENA EM HISTÓRIA;Motivo:CONTRATO POR TEMPO DETERMINADO DE ACORDO COM A L.C. 600/17;Un. Adm:(238252) E E MIN PETRONIO PORTELA NUNES;De:01/03/2024 a 13/12/2024

CONTRATO/SEDUC/03845/2024 DE: 15/03/2024
 Processo Nº: 1000004485536
 Contratado:(247321/49) ZILMAIRA REGINA GOMES DA SILVA;CPF:***.537.301-**-**;;Cargo/Função:(3506) CONTR.TEMP. FUNCAO PROF. HABILITADO;Ref:B-001;CH: 06H
 Hab.:LICENCIATURA PLENA EM GEOGRAFIA;Motivo:CONTRATO POR TEMPO DETERMINADO DE ACORDO COM A L.C. 600/17;Un. Adm:(241997) E E ANTONIO JOAO RIBEIRO;De:01/03/2024 a 13/12/2024

CONTRATO/SEDUC/03846/2024 DE: 15/03/2024
 Processo Nº: 1000004495516
 Contratado:(247586/17) YAGO OLIVEIRA DOS SANTOS SOUZA;CPF:***.694.211-**-**;;Cargo/Função:(3468) TECNICO ADMINISTRATIVO EDUCACIONAL;Ref:A-001;CH: 30H
 Hab.:ENSINO MEDIO;Motivo:CONTRATO POR TEMPO DETERMINADO DE ACORDO COM A L.C. 600/17;Un. Adm:(240893) E E TANCREDO NEVES;De:01/03/2024 a 13/12/2024

CONTRATO/SEDUC/03847/2024 DE: 15/03/2024
Processo Nº: 1000004498676
Contratado:(248091/43) HELEN CAROLINE
COELHO;CPF:***.273.122-**-**;Cargo/Função:(3506) CONTR.TEMP.
FUNCAO PROF. HABILITADO;Ref:B-001;CH: 06H
Hab.:LICENCIATURA PLENA EM FISICA;Motivo:CONTRATO POR
TEMPO DETERMINADO DE ACORDO COM A L.C. 600/17;Un.
Adm:(240613) E E PROF DEMETRIO COSTA PEREIRA;De:11/03/2024
a 13/12/2024

CONTRATO/SEDUC/03848/2024 DE: 15/03/2024
Processo Nº: 1000004494321
Contratado:(248120/41) LORIANE CRISTINA DIAS DE
SOUZA;CPF:***.192.571-**-**;Cargo/Função:(3506) CONTR.TEMP.
FUNCAO PROF. HABILITADO;Ref:B-001;CH: 01H
Hab.:LICENCIATURA PLENA EM LETRAS/PORTUGUES/
ESPANHOL;Motivo:CONTRATO POR TEMPO DETERMINADO DE
ACORDO COM A L.C. 600/17;Un. Adm:(241342) E E UBALDO
MONTEIRO DA SILVA;De:06/03/2024 a 13/12/2024

CONTRATO/SEDUC/03849/2024 DE: 15/03/2024
Processo Nº: 1000004494357
Contratado:(248170/19) NOEMIA COSTA LIMA DE
ARAUJO;CPF:***.724.871-**-**;Cargo/Função:(3506) CONTR.TEMP.
FUNCAO PROF. HABILITADO;Ref:B-001;CH: 09H
Hab.:LICENCIATURA PLENA EM PEDAGOGIA;Motivo:CONTRATO
POR TEMPO DETERMINADO DE ACORDO COM A L.C. 600/17;Un.
Adm:(244449) E E SANTA TEREZINHA;De:05/03/2024 a 13/12/2024

CONTRATO/SEDUC/03850/2024 DE: 15/03/2024
Processo Nº: 1000004498326
Contratado:(248212/8) MARAYKY ANJINHO
TAPIRAPE;CPF:***.880.515-**-**;Cargo/Função:(3468) TECNICO
ADMINISTRATIVO EDUCACIONAL;Ref:A-001;CH: 30H
Hab.:ENSINO MEDIO;Motivo:CONTRATO POR TEMPO
DETERMINADO DE ACORDO COM A L.C. 600/17;Un. Adm:(241490) E
E INDIGENA TAPI ITAWA;De:01/03/2024 a 31/03/2024

CONTRATO/SEDUC/03851/2024 DE: 15/03/2024
Processo Nº: 1000004499601
Contratado:(248416/37) JACINTO DE OLIVEIRA
FREITAS;CPF:***.306.961-**-**;Cargo/Função:(3506) CONTR.TEMP.
FUNCAO PROF. HABILITADO;Ref:B-001;CH: 04H
Hab.:LICENCIATURA PLENA EM LETRAS/PORTUGUES/
INGLÊS;Motivo:CONTRATO POR TEMPO DETERMINADO DE
ACORDO COM A L.C. 600/17;Un. Adm:(237582) E E PREF ARTHUR
RAMOS;De:12/03/2024 a 13/12/2024

CONTRATO/SEDUC/03852/2024 DE: 15/03/2024
Processo Nº: 1000004491105
Contratado:(248637/26) ANNE CAROLINA DA SILVA
LIMA;CPF:***.351.417-**-**;Cargo/Função:(3506) CONTR.TEMP.FUNCAO
PROF. HABILITADO;Ref:B-001;CH: 16H
Hab.:LICENCIATURA PLENA EM LETRAS/
PORTUGUES;Motivo:CONTRATO POR TEMPO DETERMINADO DE
ACORDO COM A L.C. 600/17;Un. Adm:(232424) E E EVANG
ASSEMBLEIA DE DEUS;De:01/03/2024 a 13/12/2024

CONTRATO/SEDUC/03853/2024 DE: 15/03/2024
Processo Nº: 1000004500445
Contratado:(249085/43) GEANCARLO DE ARRUDA
MAGALHAES;CPF:***.652.801-**-**;Cargo/Função:(3506) CONTR.TEMP.
FUNCAO PROF. HABILITADO;Ref:B-001;CH: 06H
Hab.:LICENCIATURA PLENA EM GEOGRAFIA;Motivo:CONTRATO
POR TEMPO DETERMINADO DE ACORDO COM A L.C. 600/17;Un.
Adm:(237582) E E PREF ARTHUR RAMOS;De:12/03/2024 a 01/07/2024

CONTRATO/SEDUC/03854/2024 DE: 15/03/2024
Processo Nº: 1000004492615
Contratado:(249105/62) JOSIANE MARIA DA SILVA
SANTOS;CPF:***.917.001-**-**;Cargo/Função:(3506) CONTR.TEMP.
FUNCAO PROF. HABILITADO;Ref:B-001;CH: 05H
Hab.:LICENCIATURA PLENA EM MATEMATICA;Motivo:CONTRATO
POR TEMPO DETERMINADO DE ACORDO COM A L.C. 600/17;Un.
Adm:(241342) E E UBALDO MONTEIRO DA SILVA;De:01/03/2024 a
01/07/2024

CONTRATO/SEDUC/03855/2024 DE: 15/03/2024
Processo Nº: 1000004489408
Contratado:(249105/63) JOSIANE MARIA DA SILVA
SANTOS;CPF:***.917.001-**-**;Cargo/Função:(3506) CONTR.TEMP.
FUNCAO PROF. HABILITADO;Ref:B-001;CH: 08H
Hab.:LICENCIATURA PLENA EM MATEMATICA;Motivo:CONTRATO
POR TEMPO DETERMINADO DE ACORDO COM A L.C. 600/17;Un.
Adm:(241342) E E UBALDO MONTEIRO DA SILVA;De:01/03/2024 a
13/12/2024

CONTRATO/SEDUC/03856/2024 DE: 15/03/2024
Processo Nº: 1000004494669
Contratado:(249565/21) MARCIA MARIA GUEDES
JUNQUEIRA;CPF:***.557.041-**-**;Cargo/Função:(3506) CONTR.TEMP.
FUNCAO PROF. HABILITADO;Ref:B-001;CH: 10H
Hab.:LICENCIATURA PLENA EM HISTÓRIA;Motivo:CONTRATO POR
TEMPO DETERMINADO DE ACORDO COM A L.C. 600/17;Un.
Adm:(242713) E E MIL TIRADENTES 1o TEN C HEN PASCH
SCHEIFER;De:01/03/2024 a 13/12/2024

CONTRATO/SEDUC/03857/2024 DE: 15/03/2024
Processo Nº: 1000004497052
Contratado:(249720/36) KEILA MONTEIRO
SCHNEIDER;CPF:***.655.925-**-**;Cargo/Função:(3506) CONTR.TEMP.
FUNCAO PROF. HABILITADO;Ref:B-001;CH: 09H
Hab.:LICENCIATURA PLENA EM PEDAGOGIA;Motivo:- PROFESSOR
-;Un. Adm:(232858) E E DOROTH STONG;De:01/03/2024 a 01/03/2024

CONTRATO/SEDUC/03858/2024 DE: 15/03/2024
Processo Nº: 1000004487053
Contratado:(249734/81) GESSICA LOPES DE
CAMPOS;CPF:***.779.013-**-**;Cargo/Função:(3506) CONTR.TEMP.
FUNCAO PROF. HABILITADO;Ref:B-001;CH: 16H
Hab.:LICENCIATURA PLENA EM EDUCAÇÃO
FISICA;Motivo:CONTRATO POR TEMPO DETERMINADO DE ACORDO
COM A L.C. 600/17;Un. Adm:(234133) E E LOURENCO
PERUCHI;De:01/03/2024 a 13/12/2024

CONTRATO/SEDUC/03859/2024 DE: 15/03/2024
Processo Nº: 1000004491853
Contratado:(249819/11) ANGELICA FERNANDES
NUNES;CPF:***.559.817-**-**;Cargo/Função:(3506) CONTR.TEMP.
FUNCAO PROF. HABILITADO;Ref:B-001;CH: 20H
Hab.:LICENCIATURA PLENA EM FILOSOFIA;Motivo:CONTRATO POR
TEMPO DETERMINADO DE ACORDO COM A L.C. 600/17;Un.
Adm:(242829) E E PORTAL DA AMAZONIA;De:04/03/2024 a 13/12/2024

CONTRATO/SEDUC/03860/2024 DE: 15/03/2024
Processo Nº: 1000004494191
Contratado:(249832/43) LIDIANE FRANCIS DA SILVA
PINTO;CPF:***.802.185-**-**;Cargo/Função:(3506) CONTR.TEMP.
FUNCAO PROF. HABILITADO;Ref:B-001;CH: 10H
Hab.:LICENCIATURA PLENA EM CIENCIAS
BIOLOGICAS;Motivo:CONTRATO POR TEMPO DETERMINADO DE
ACORDO COM A L.C. 600/17;Un. Adm:(241997) E E ANTONIO JOAO
RIBEIRO;De:01/03/2024 a 01/07/2024

CONTRATO/SEDUC/03861/2024 DE: 15/03/2024
Processo Nº: 1000004496550
Contratado:(249949/38) DEBORA FERNANDES
BORGES;CPF:***.984.511-**-**;Cargo/Função:(3506) CONTR.TEMP.
FUNCAO PROF. HABILITADO;Ref:B-001;CH: 18H
Hab.:LICENCIATURA PLENA EM EDUCAÇÃO
FISICA;Motivo:CONTRATO POR TEMPO DETERMINADO DE ACORDO
COM A L.C. 600/17;Un. Adm:(233331) E E PROF MARIA SEBASTIANA
DE SOUZA;De:01/03/2024 a 08/03/2024

CONTRATO/SEDUC/03862/2024 DE: 15/03/2024
Processo Nº: 1000004496573
Contratado:(249949/39) DEBORA FERNANDES
BORGES;CPF:***.984.511-**-**;Cargo/Função:(3506) CONTR.TEMP.
FUNCAO PROF. HABILITADO;Ref:B-001;CH: 10H
Hab.:LICENCIATURA PLENA EM EDUCAÇÃO
FISICA;Motivo:CONTRATO POR TEMPO DETERMINADO DE ACORDO
COM A L.C. 600/17;Un. Adm:(233331) E E PROF MARIA SEBASTIANA
DE SOUZA;De:01/03/2024 a 13/12/2024

CONTRATO/SEDUC/03863/2024 DE: 15/03/2024
Processo Nº: 1000004500253
Contratado:(250342/69) CIDINEI
DONHAUSER;CPF:***.804.911-**-**;Cargo/Função:(3506) CONTR.TEMP.
FUNCAO PROF. HABILITADO;Ref:B-001;CH: 02H
Hab.:LICENCIATURA PLENA EM HISTÓRIA;Motivo:CONTRATO POR
TEMPO DETERMINADO DE ACORDO COM A L.C. 600/17;Un.
Adm:(243353) E E NILZA DE OLIVEIRA PIPINO;De:04/03/2024 a
13/12/2024

CONTRATO/SEDUC/03864/2024 DE: 15/03/2024
Processo Nº: 1000004486333
Contratado:(250967/13) ELBERTO UBE
TSIMIUDO;CPF:***.203.310-**-**;Cargo/Função:(3506) CONTR.TEMP.
FUNCAO PROF. HABILITADO;Ref:A-001;CH: 08H
Hab.:MAGISTÉRIO;Motivo:PROJETO/DEMANDA TEMPORARIA;Un.
Adm:(242993) E E INDIGENA BUTSE WAWÉ;De:01/03/2024 a
11/12/2024

CONTRATO/SEDUC/03865/2024 DE: 15/03/2024
Processo Nº: 1000004495351
Contratado:(251310/18) VIRGINIA DOS SANTOS SOARES;CPF:***.924.095-**-Cargos/Função:(3506) CONTR.TEMP.FUNCAO PROF. HABILITADO;Ref:B-001;CH: 24H
Hab.:LICENCIATURA PLENA EM MATEMATICA;Motivo:CONTRATO POR TEMPO DETERMINADO DE ACORDO COM A L.C. 600/17;Un. Adm:(239410) E E MAJ OTAVIO PITALUGA;De:01/03/2024 a 03/03/2024

CONTRATO/SEDUC/03866/2024 DE: 15/03/2024
Processo Nº: 1000004492762
Contratado:(251328/62) DANDARA VITORIA VITAL CAPELA DOS SANTOS;CPF:***.747.798-**-Cargos/Função:(3506) CONTR.TEMP.FUNCAO PROF. HABILITADO;Ref:B-001;CH: 08H
Hab.:LICENCIATURA PLENA EM LETRAS/PORTUGUES;Motivo:CONTRATO POR TEMPO DETERMINADO DE ACORDO COM A L.C. 600/17;Un. Adm:(232700) E E PAULO FREIRE;De:02/03/2024 a 01/07/2024

CONTRATO/SEDUC/03867/2024 DE: 15/03/2024
Processo Nº: 1000004495515
Contratado:(251508/18) QUESIA MEIRA DA COSTA DOS SANTOS;CPF:***.696.015-**-Cargos/Função:(3506) CONTR.TEMP.FUNCAO PROF. HABILITADO;Ref:B-001;CH: 04H
Hab.:LICENCIATURA PLENA EM HISTÓRIA;Motivo:CONTRATO POR TEMPO DETERMINADO DE ACORDO COM A L.C. 600/17;Un. Adm:(242713) E E MIL TIRADENTES 1o TEN C HEN PASCH SCHEIFER;De:01/03/2024 a 13/12/2024

CONTRATO/SEDUC/03868/2024 DE: 15/03/2024
Processo Nº: 1000004498882
Contratado:(251945/51) LAURA ELIZA GREGUI MOTA;CPF:***.791.911-**-Cargos/Função:(3506) CONTR.TEMP.FUNCAO PROF. HABILITADO;Ref:B-001;CH: 08H
Hab.:LICENCIATURA PLENA EM QUIMICA;Motivo:CONTRATO POR TEMPO DETERMINADO DE ACORDO COM A L.C. 600/17;Un. Adm:(232610) E E ANTONIO FERREIRA SOBRINHO;De:08/03/2024 a 13/12/2024

CONTRATO/SEDUC/03869/2024 DE: 15/03/2024
Processo Nº: 1000004493736
Contratado:(252186/15) VINICIUS DOS SANTOS VAZ;CPF:***.938.217-**-Cargos/Função:(3506) CONTR.TEMP.FUNCAO PROF. HABILITADO;Ref:B-001;CH: 04H
Hab.:LICENCIATURA PLENA EM CIENCIAS BIOLOGICAS;Motivo:CONTRATO POR TEMPO DETERMINADO DE ACORDO COM A L.C. 600/17;Un. Adm:(239380) E E JOSE RODRIGUES DOS SANTOS;De:01/03/2024 a 13/12/2024

CONTRATO/SEDUC/03870/2024 DE: 15/03/2024
Processo Nº: 1000004495560
Contratado:(252186/16) VINICIUS DOS SANTOS VAZ;CPF:***.938.217-**-Cargos/Função:(3506) CONTR.TEMP.FUNCAO PROF. HABILITADO;Ref:B-001;CH: 04H
Hab.:LICENCIATURA PLENA EM CIENCIAS BIOLOGICAS;Motivo:CONTRATO POR TEMPO DETERMINADO DE ACORDO COM A L.C. 600/17;Un. Adm:(239380) E E JOSE RODRIGUES DOS SANTOS;De:01/03/2024 a 13/12/2024

CONTRATO/SEDUC/03871/2024 DE: 15/03/2024
Processo Nº: 1000004494296
Contratado:(252234/29) PAMELA AUXILIADORA GARCAO DA SILVA;CPF:***.304.712-**-Cargos/Função:(3506) CONTR.TEMP.FUNCAO PROF. HABILITADO;Ref:B-001;CH: 06H
Hab.:LICENCIATURA PLENA EM EDUCAÇÃO FISICA;Motivo:CONTRATO POR TEMPO DETERMINADO DE ACORDO COM A L.C. 600/17;Un. Adm:(240419) E E PROF MARIA DE LOURDES H MORAES;De:06/03/2024 a 13/12/2024

CONTRATO/SEDUC/03872/2024 DE: 15/03/2024
Processo Nº: 1000004494772
Contratado:(252286/19) MAURA MARIA DE SALES REGO;CPF:***.091.619-**-Cargos/Função:(3506) CONTR.TEMP.FUNCAO PROF. HABILITADO;Ref:B-001;CH: 06H
Hab.:LICENCIATURA PLENA EM HISTÓRIA;Motivo:CONTRATO POR TEMPO DETERMINADO DE ACORDO COM A L.C. 600/17;Un. Adm:(243604) E E FRANKLIN CASSIANO;De:01/03/2024 a 01/07/2024

CONTRATO/SEDUC/03873/2024 DE: 15/03/2024
Processo Nº: 1000004494741
Contratado:(252387/19) ANDERSON MARIANO DA SILVA;CPF:***.798.131-**-Cargos/Função:(3506) CONTR.TEMP.FUNCAO PROF. HABILITADO;Ref:B-001;CH: 02H
Hab.:LICENCIATURA PLENA EM GEOGRAFIA;Motivo:CONTRATO POR TEMPO DETERMINADO DE ACORDO COM A L.C. 600/17;Un. Adm:(243760) E E CREMILDA DE OLIVEIRA VIANA;De:01/03/2024 a 13/12/2024

CONTRATO/SEDUC/03874/2024 DE: 15/03/2024
Processo Nº: 1000004499001
Contratado:(253018/37) JULIANE TOSCAN;CPF:***.161.100-**-Cargos/Função:(3506) CONTR.TEMP.FUNCAO PROF. HABILITADO;Ref:B-001;CH: 02H
Hab.:LICENCIATURA PLENA EM QUIMICA;Motivo:CONTRATO POR TEMPO DETERMINADO DE ACORDO COM A L.C. 600/17;Un. Adm:(240427) E E ALBERT EINSTEIN;De:11/03/2024 a 13/12/2024

CONTRATO/SEDUC/03875/2024 DE: 15/03/2024
Processo Nº: 1000004497337
Contratado:(253192/34) NADINY EVILLYN FISCHER CORREA;CPF:***.771.913-**-Cargos/Função:(3506) CONTR.TEMP.FUNCAO PROF. HABILITADO;Ref:B-001;CH: 21H
Hab.:LICENCIATURA PLENA EM LETRAS/PORTUGUES;Motivo:CONTRATO POR TEMPO DETERMINADO DE ACORDO COM A L.C. 600/17;Un. Adm:(243540) E E NOVA CANAA;De:12/03/2024 a 13/12/2024

CONTRATO/SEDUC/03876/2024 DE: 15/03/2024
Processo Nº: 1000004493287
Contratado:(253209/41) DANIEL MARTINS PEREIRA;CPF:***.269.361-**-Cargos/Função:(3506) CONTR.TEMP.FUNCAO PROF. HABILITADO;Ref:B-001;CH: 03H
Hab.:LICENCIATURA PLENA EM HISTÓRIA;Motivo:CONTRATO POR TEMPO DETERMINADO DE ACORDO COM A L.C. 600/17;Un. Adm:(241687) E E PROF EDELI MANTOVANI;De:04/03/2024 a 13/12/2024

CONTRATO/SEDUC/03877/2024 DE: 15/03/2024
Processo Nº: 1000004499043
Contratado:(253209/42) DANIEL MARTINS PEREIRA;CPF:***.269.361-**-Cargos/Função:(3506) CONTR.TEMP.FUNCAO PROF. HABILITADO;Ref:B-001;CH: 10H
Hab.:LICENCIATURA PLENA EM HISTÓRIA;Motivo:CONTRATO POR TEMPO DETERMINADO DE ACORDO COM A L.C. 600/17;Un. Adm:(241687) E E PROF EDELI MANTOVANI;De:05/03/2024 a 13/12/2024

CONTRATO/SEDUC/03878/2024 DE: 15/03/2024
Processo Nº: 1000004496532
Contratado:(253341/17) JOICY DE OLIVEIRA LOPES CLAUS;CPF:***.962.319-**-Cargos/Função:(3506) CONTR.TEMP.FUNCAO PROF. HABILITADO;Ref:B-001;CH: 04H
Hab.:LICENCIATURA PLENA EM MATEMATICA;Motivo:CONTRATO POR TEMPO DETERMINADO DE ACORDO COM A L.C. 600/17;Un. Adm:(238848) E E SAO GERALDO;De:11/03/2024 a 13/12/2024

CONTRATO/SEDUC/03879/2024 DE: 15/03/2024
Processo Nº: 1000004495108
Contratado:(253467/13) JOSELIA PEDROSO DE SOUZA MIRANDA;CPF:***.526.110-**-Cargos/Função:(3468) TECNICO ADMINISTRATIVO EDUCACIONAL;Ref:A-001;CH: 30H
Hab.:TECNOLOGIA EM GESTÃO DE RECURSOS HUMANOS;Motivo:CONTRATO POR TEMPO DETERMINADO DE ACORDO COM A L.C. 600/17;Un. Adm:(238554) E E SAO JOSE;De:01/03/2024 a 13/12/2024

CONTRATO/SEDUC/03880/2024 DE: 15/03/2024
Processo Nº: 1000004496431
Contratado:(253602/33) RAND WENDY CORDEIRO DA SILVA;CPF:***.157.310-**-Cargos/Função:(3506) CONTR.TEMP.FUNCAO PROF. HABILITADO;Ref:B-001;CH: 03H
Hab.:LICENCIATURA PLENA EM EDUCAÇÃO FISICA;Motivo:CONTRATO POR TEMPO DETERMINADO DE ACORDO COM A L.C. 600/17;Un. Adm:(242748) E E D ROSA FRIGGER PIOVEZAN;De:11/03/2024 a 13/12/2024

CONTRATO/SEDUC/03881/2024 DE: 15/03/2024
Processo Nº: 1000004499364
Contratado:(253911/14) VANDELSON ADUA RIKBAKTA;CPF:***.663.210-**-Cargos/Função:(3506) CONTR.TEMP.FUNCAO PROF. HABILITADO;Ref:A-001;CH: 03H
Hab.:MAGISTÉRIO;Motivo:CONTRATO POR TEMPO DETERMINADO DE ACORDO COM A L.C. 600/17;Un. Adm:(232939) E E INDIGENA PE DE MUTUM;De:01/03/2024 a 13/12/2024

CONTRATO/SEDUC/03882/2024 DE: 15/03/2024
Processo Nº: 1000004495316
Contratado:(254134/12) ALESSANDRA DA PAIXAO BRUM;CPF:***.363.613-**-Cargos/Função:(3506) CONTR.TEMP.FUNCAO PROF. HABILITADO;Ref:B-001;CH: 24H
Hab.:LICENCIATURA PLENA EM EDUCAÇÃO FISICA;Motivo:-PROFESSOR -;Un. Adm:(234923) E E PROF MARINES FATIMA DE SA TEIXEIRA;De:01/03/2024 a 22/05/2024

CONTRATO/SEDUC/03883/2024 DE: 15/03/2024
 Processo Nº: 1000004487620
 Contratado:(254143/19) MARIA DO CARMO ROCHA DOS SANTOS;CPF:***.087.748-**-**;Cargo/Função:(3506) CONTR.TEMP. FUNCAO PROF. HABILITADO;Ref:B-001;CH: 04H
 Hab.:LICENCIATURA PLENA EM HISTÓRIA;Motivo:CONTRATO POR TEMPO DETERMINADO DE ACORDO COM A L.C. 600/17;Un. Adm:(237884) E E 29 DE NOVEMBRO;De:04/03/2024 a 01/07/2024

CONTRATO/SEDUC/03884/2024 DE: 15/03/2024
 Processo Nº: 1000004494833
 Contratado:(254255/23) JAISIELI HELFENSTEIN;CPF:***.431.611-**-**;Cargo/Função:(3506) CONTR.TEMP. FUNCAO PROF. HABILITADO;Ref:B-001;CH: 04H
 Hab.:LICENCIATURA PLENA EM BIOLOGIA;Motivo:CONTRATO POR TEMPO DETERMINADO DE ACORDO COM A L.C. 600/17;Un. Adm:(234370) E E ARLETE MARIA CAPPELLARI;De:08/03/2024 a 13/12/2024

CONTRATO/SEDUC/03885/2024 DE: 15/03/2024
 Processo Nº: 1000004499211
 Contratado:(254403/31) KENIA SAMER DA COSTA LEMES SILVA;CPF:***.401.731-**-**;Cargo/Função:(3506) CONTR.TEMP. FUNCAO PROF. HABILITADO;Ref:B-001;CH: 08H
 Hab.:LICENCIATURA PLENA EM HISTÓRIA;Motivo:CONTRATO POR TEMPO DETERMINADO DE ACORDO COM A L.C. 600/17;Un. Adm:(243655) E E JOAO BORGES VIEIRA;De:12/03/2024 a 01/07/2024

CONTRATO/SEDUC/03886/2024 DE: 15/03/2024
 Processo Nº: 1000004497351
 Contratado:(254428/22) VANDERSON GARCIA DO NASCIMENTO;CPF:***.067.812-**-**;Cargo/Função:(3506) CONTR.TEMP. FUNCAO PROF. HABILITADO;Ref:B-001;CH: 02H
 Hab.:LICENCIATURA PLENA EM HISTÓRIA;Motivo:CONTRATO POR TEMPO DETERMINADO DE ACORDO COM A L.C. 600/17;Un. Adm:(243353) E E NILZA DE OLIVEIRA PIPINO;De:04/03/2024 a 13/12/2024

CONTRATO/SEDUC/03887/2024 DE: 15/03/2024
 Processo Nº: 1000004498747
 Contratado:(254504/15) LUCIMAR MARTINS BORGES;CPF:***.183.791-**-**;Cargo/Função:(3506) CONTR.TEMP. FUNCAO PROF. HABILITADO;Ref:B-001;CH: 09H
 Hab.:LICENCIATURA PLENA EM PEDAGOGIA;Motivo:CONTRATO POR TEMPO DETERMINADO DE ACORDO COM A L.C. 600/17;Un. Adm:(243655) E E JOAO BORGES VIEIRA;De:12/03/2024 a 01/07/2024

CONTRATO/SEDUC/03888/2024 DE: 15/03/2024
 Processo Nº: 1000004492057
 Contratado:(254525/15) MIRIAM CARDOSO ALMEIDA;CPF:***.625.140-**-**;Cargo/Função:(3506) CONTR.TEMP. FUNCAO PROF. HABILITADO;Ref:B-001;CH: 09H
 Hab.:LICENCIATURA PLENA EM EDUCAÇÃO FISICA;Motivo:CONTRATO POR TEMPO DETERMINADO DE ACORDO COM A L.C. 600/17;Un. Adm:(239500) E E RAMIRO BERNARDO DA SILVA;De:01/03/2024 a 13/12/2024

CONTRATO/SEDUC/03889/2024 DE: 15/03/2024
 Processo Nº: 1000004498339
 Contratado:(254579/45) ROSANGELA FERREIRA DE SOUZA;CPF:***.391.52-**-**;Cargo/Função:(3506) CONTR.TEMP. FUNCAO PROF. HABILITADO;Ref:B-001;CH: 06H
 Hab.:LICENCIATURA PLENA EM LETRAS/PORTUGUES;Motivo:CONTRATO POR TEMPO DETERMINADO DE ACORDO COM A L.C. 600/17;Un. Adm:(238910) E E 19 DE JULHO;De:11/03/2024 a 13/12/2024

CONTRATO/SEDUC/03890/2024 DE: 15/03/2024
 Processo Nº: 1000004496994
 Contratado:(254918/27) SUZELY APARECIDA DA SILVA;CPF:***.542.591-**-**;Cargo/Função:(3506) CONTR.TEMP. FUNCAO PROF. HABILITADO;Ref:B-001;CH: 01H
 Hab.:LICENCIATURA PLENA EM MATEMATICA;Motivo:CONTRATO POR TEMPO DETERMINADO DE ACORDO COM A L.C. 600/17;Un. Adm:(238554) E E SAO JOSE;De:05/03/2024 a 13/12/2024

CONTRATO/SEDUC/03891/2024 DE: 15/03/2024
 Processo Nº: 1000004493955
 Contratado:(254937/44) JOSE WILSON MOREIRA DE LANA;CPF:***.225.791-**-**;Cargo/Função:(3506) CONTR.TEMP.FUNCAO PROF. HABILITADO;Ref:B-001;CH: 04H
 Hab.:LICENCIATURA PLENA EM EDUCAÇÃO FISICA;Motivo:CONTRATO POR TEMPO DETERMINADO DE ACORDO COM A L.C. 600/17;Un. Adm:(233331) E E PROF MARIA SEBASTIANA DE SOUZA;De:01/03/2024 a 13/12/2024

CONTRATO/SEDUC/03892/2024 DE: 15/03/2024
 Processo Nº: 1000004486298
 Contratado:(255097/14) ALAENE FERREIRA DA CRUZ;CPF:***.420.731-**-**;Cargo/Função:(3476) APOIO ADM. EDUCACIONAL-ELEMENTAR;Ref:A-001;CH: 30H
 Hab.:ENSINO FUNDAMENTAL COMPLETO;Motivo:CONTRATO POR TEMPO DETERMINADO DE ACORDO COM A L.C. 600/17;Un. Adm:(238180) E E PASCHOAL MOREIRA CABRAL;De:01/03/2024 a 13/12/2024

CONTRATO/SEDUC/03893/2024 DE: 15/03/2024
 Processo Nº: 1000004494915
 Contratado:(255171/38) BARBARA QUELE NUNES FERREIRA;CPF:***.324.219-**-**;Cargo/Função:(3506) CONTR.TEMP. FUNCAO PROF. HABILITADO;Ref:B-001;CH: 06H
 Hab.:LICENCIATURA PLENA EM LETRAS/PORTUGUES;Motivo:CONTRATO POR TEMPO DETERMINADO DE ACORDO COM A L.C. 600/17;Un. Adm:(234370) E E ARLETE MARIA CAPPELLARI;De:08/03/2024 a 13/12/2024

CONTRATO/SEDUC/03894/2024 DE: 15/03/2024
 Processo Nº: 1000004495801
 Contratado:(255177/10) FRANCISCA IACY DE OLIVEIRA MENDES;CPF:***.326.112-**-**;Cargo/Função:(3476) APOIO ADM. EDUCACIONAL-ELEMENTAR;Ref:A-001;CH: 30H
 Hab.:ENSINO MEDIO;Motivo:CONTRATO POR TEMPO DETERMINADO DE ACORDO COM A L.C. 600/17;Un. Adm:(238554) E E SAO JOSE;De:01/03/2024 a 13/12/2024

CONTRATO/SEDUC/03895/2024 DE: 15/03/2024
 Processo Nº: 1000004491495
 Contratado:(255216/51) MARIA CONCEICAO DE FIGUEIREDO MARQUES;CPF:***.621.981-**-**;Cargo/Função:(3506) CONTR.TEMP. FUNCAO PROF. HABILITADO;Ref:B-001;CH: 02H
 Hab.:LICENCIATURA PLENA EM QUIMICA;Motivo:CONTRATO POR TEMPO DETERMINADO DE ACORDO COM A L.C. 600/17;Un. Adm:(241741) E E PROF MARLENE MARQUES DE BARROS;De:06/03/2024 a 13/12/2024

CONTRATO/SEDUC/03896/2024 DE: 15/03/2024
 Processo Nº: 1000004494791
 Contratado:(255847/21) DAYANA SOARES DA SILVA;CPF:***.402.512-**-**;Cargo/Função:(3506) CONTR.TEMP. FUNCAO PROF. HABILITADO;Ref:B-001;CH: 04H
 Hab.:LICENCIATURA PLENA EM EDUCAÇÃO FISICA;Motivo:CONTRATO POR TEMPO DETERMINADO DE ACORDO COM A L.C. 600/17;Un. Adm:(241598) E E SANTA CRUZ;De:01/03/2024 a 13/12/2024

CONTRATO/SEDUC/03897/2024 DE: 15/03/2024
 Processo Nº: 1000004494796
 Contratado:(256113/13) ADELINA ALEXANDRA CORREA ANTONIO;CPF:***.950.856-**-**;Cargo/Função:(3506) CONTR.TEMP. FUNCAO PROF. HABILITADO;Ref:B-001;CH: 03H
 Hab.:LICENCIATURA PLENA EM LETRAS/PORTUGUES/INGLÊS;Motivo:CONTRATO POR TEMPO DETERMINADO DE ACORDO COM A L.C. 600/17;Un. Adm:(241598) E E SANTA CRUZ;De:01/03/2024 a 13/12/2024

CONTRATO/SEDUC/03898/2024 DE: 15/03/2024
 Processo Nº: 1000004492626
 Contratado:(256514/20) THAIS LUANA FRANCO MACARIO;CPF:***.073.015-**-**;Cargo/Função:(3506) CONTR.TEMP. FUNCAO PROF. HABILITADO;Ref:B-001;CH: 04H
 Hab.:LICENCIATURA PLENA EM EDUCAÇÃO FISICA;Motivo:CONTRATO POR TEMPO DETERMINADO DE ACORDO COM A L.C. 600/17;Un. Adm:(241342) E E UBALDO MONTEIRO DA SILVA;De:01/03/2024 a 13/12/2024

CONTRATO/SEDUC/03899/2024 DE: 15/03/2024
 Processo Nº: 1000004492342
 Contratado:(256576/56) MARILIA ALVES PEREIRA;CPF:***.196.416-**-**;Cargo/Função:(3506) CONTR.TEMP. FUNCAO PROF. HABILITADO;Ref:B-001;CH: 08H
 Hab.:LICENCIATURA PLENA EM GEOGRAFIA;Motivo:CONTRATO POR TEMPO DETERMINADO DE ACORDO COM A L.C. 600/17;Un. Adm:(239470) E E DOMINGOS APARECIDO DOS SANTOS;De:01/03/2024 a 11/03/2024

CONTRATO/SEDUC/03900/2024 DE: 15/03/2024
 Processo Nº: 1000004493465
 Contratado:(256642/32) HINGRED JOSEANE DA SILVA;CPF:***.912.612-**-**;Cargo/Função:(3506) CONTR.TEMP. FUNCAO PROF. HABILITADO;Ref:B-001;CH: 30H
 Hab.:LICENCIATURA PLENA EM MATEMATICA;Motivo:CONTRATO POR TEMPO DETERMINADO DE ACORDO COM A L.C. 600/17;Un. Adm:(244740) E E LEDY ANITA BRESANCIN;De:01/03/2024 a 25/03/2024

CONTRATO/SEDUC/03901/2024 DE: 15/03/2024
Processo Nº: 1000004493499
Contratado:(256754/42) JOSIANE BRAGA;CPF:***.964.017-**-Cargoo/ Função:(3506) CONTR.TEMP.FUNCAO PROF. HABILITADO;Ref:B-001;CH: 13H
Hab.:LICENCIATURA PLENA EM MATEMATICA;Motivo:CONTRATO POR TEMPO DETERMINADO DE ACORDO COM A L.C. 600/17;Un. Adm:(244740) E E LEDY ANITA BRESANCIN;De:01/03/2024 a 09/03/2024

CONTRATO/SEDUC/03902/2024 DE: 15/03/2024
Processo Nº: 1000004491877
Contratado:(256915/37) ZORANILCE SILVA;CPF:***.473.962-**-Cargoo/ Função:(3506) CONTR.TEMP.FUNCAO PROF. HABILITADO;Ref:B-001;CH: 09H
Hab.:LICENCIATURA PLENA EM LETRAS/ PORTUGUES;Motivo:CONTRATO POR TEMPO DETERMINADO DE ACORDO COM A L.C. 600/17;Un. Adm:(234346) E E PROFESSORA EDITH PEREIRA BARBOSA;De:06/03/2024 a 13/12/2024

CONTRATO/SEDUC/03903/2024 DE: 15/03/2024
Processo Nº: 1000004497521
Contratado:(257100/27) LUCAS AMORIM MACIEL;CPF:***.771.615-**-Cargoo/ Função:(3506) CONTR.TEMP. FUNCAO PROF. HABILITADO;Ref:B-001;CH: 14H
Hab.:LICENCIATURA PLENA EM CIENCIAS SOCIAIS;Motivo:CONTRATO POR TEMPO DETERMINADO DE ACORDO COM A L.C. 600/17;Un. Adm:(244449) E E SANTA TEREZINHA;De:05/03/2024 a 13/12/2024

CONTRATO/SEDUC/03904/2024 DE: 15/03/2024
Processo Nº: 1000004493718
Contratado:(257148/29) LUCIANES GONCALVES DA COSTA;CPF:***.791.124-**-Cargoo/ Função:(3506) CONTR.TEMP. FUNCAO PROF. HABILITADO;Ref:B-001;CH: 36H
Hab.:LICENCIATURA PLENA EM MATEMATICA;Motivo:CONTRATO POR TEMPO DETERMINADO DE ACORDO COM A L.C. 600/17;Un. Adm:(238252) E E MIN PETRONIO PORTELA NUNES;De:01/03/2024 a 13/12/2024

CONTRATO/SEDUC/03905/2024 DE: 15/03/2024
Processo Nº: 1000004494487
Contratado:(257241/23) FRANCISCO DIAS TERRA;CPF:***.243.136-**-Cargoo/ Função:(3506) CONTR.TEMP. FUNCAO PROF. HABILITADO;Ref:B-001;CH: 06H
Hab.:LICENCIATURA PLENA EM BIOLOGIA;Motivo:CONTRATO POR TEMPO DETERMINADO DE ACORDO COM A L.C. 600/17;Un. Adm:(243604) E E FRANKLIN CASSIANO;De:01/03/2024 a 01/07/2024

CONTRATO/SEDUC/03906/2024 DE: 15/03/2024
Processo Nº: 1000004490611
Contratado:(257759/30) ZELIA CRISTINA MACHIONI;CPF:***.208.801-**-Cargoo/ Função:(3506) CONTR.TEMP. FUNCAO PROF. HABILITADO;Ref:B-001;CH: 08H
Hab.:LICENCIATURA PLENA EM HISTÓRIA;Motivo:CONTRATO POR TEMPO DETERMINADO DE ACORDO COM A L.C. 600/17;Un. Adm:(239380) E E JOSE RODRIGUES DOS SANTOS;De:01/03/2024 a 13/12/2024

CONTRATO/SEDUC/03907/2024 DE: 15/03/2024
Processo Nº: 1000004495557
Contratado:(257759/31) ZELIA CRISTINA MACHIONI;CPF:***.208.801-**-Cargoo/ Função:(3506) CONTR.TEMP. FUNCAO PROF. HABILITADO;Ref:B-001;CH: 02H
Hab.:LICENCIATURA PLENA EM HISTÓRIA;Motivo:CONTRATO POR TEMPO DETERMINADO DE ACORDO COM A L.C. 600/17;Un. Adm:(239380) E E JOSE RODRIGUES DOS SANTOS;De:01/03/2024 a 13/12/2024

CONTRATO/SEDUC/03908/2024 DE: 15/03/2024
Processo Nº: 1000004492709
Contratado:(258592/53) LUIZ CARLOS SANTANA DE AVILA;CPF:***.066.413-**-Cargoo/ Função:(3506) CONTR.TEMP. FUNCAO PROF. HABILITADO;Ref:B-001;CH: 04H
Hab.:LICENCIATURA PLENA EM FISICA;Motivo:CONTRATO POR TEMPO DETERMINADO DE ACORDO COM A L.C. 600/17;Un. Adm:(241407) E E PROF ARLETE MARIA DA SILVA;De:06/03/2024 a 01/07/2024

CONTRATO/SEDUC/03909/2024 DE: 15/03/2024
Processo Nº: 1000004497130
Contratado:(259533/3) DENIVALDA SOUZA FERREIRA DA SILVA;CPF:***.743.080-**-Cargoo/ Função:(3506) CONTR.TEMP. FUNCAO PROF. HABILITADO;Ref:B-001;CH: 36H
Hab.:LICENCIATURA PLENA EM PEDAGOGIA;Motivo:CONTRATO POR TEMPO DETERMINADO DE ACORDO COM A L.C. 600/17;Un. Adm:(239372) E E PROF EUNICE SOUZA DOS SANTOS;De:11/03/2024 a 13/12/2024

CONTRATO/SEDUC/03910/2024 DE: 15/03/2024
Processo Nº: 1000004489497
Contratado:(260270/17) HITSI KUIKURO;CPF:***.771.415-**-Cargoo/ Função:(3506) CONTR.TEMP.FUNCAO PROF. HABILITADO;Ref:B-001;CH: 12H
Hab.:LICENCIATURA PLENA EM CIENCIAS DA NATUREZA;Motivo:CONTRATO POR TEMPO DETERMINADO DE ACORDO COM A L.C. 600/17;Un. Adm:(234389) E E 20 DE MARCO;De:01/03/2024 a 13/12/2024

CONTRATO/SEDUC/03911/2024 DE: 15/03/2024
Processo Nº: 1000004491801
Contratado:(260318/18) ERNESTIANO SERESIUIWA SISEDERE;CPF:***.896.116-**-Cargoo/ Função:(3506) CONTR.TEMP. FUNCAO PROF. HABILITADO;Ref:A-001;CH: 04H
Hab.:MAGISTÉRIO;Motivo:CONTRATO POR TEMPO DETERMINADO DE ACORDO COM A L.C. 600/17;Un. Adm:(242217) E E INDIGENA ESTRELA;De:01/03/2024 a 13/12/2024

CONTRATO/SEDUC/03912/2024 DE: 15/03/2024
Processo Nº: 1000004498979
Contratado:(260342/24) CAMILA MORAES SILVA MASSIMO;CPF:***.940.162-**-Cargoo/ Função:(3506) CONTR.TEMP. FUNCAO PROF. HABILITADO;Ref:B-001;CH: 04H
Hab.:LICENCIATURA PLENA EM GEOGRAFIA;Motivo:CONTRATO POR TEMPO DETERMINADO DE ACORDO COM A L.C. 600/17;Un. Adm:(234443) EE MIL TIRADENTES CB PM ISRAEL WESLEY P DE ALMEIDA;De:01/03/2024 a 13/12/2024

CONTRATO/SEDUC/03913/2024 DE: 15/03/2024
Processo Nº: 1000004499461
Contratado:(260342/25) CAMILA MORAES SILVA MASSIMO;CPF:***.940.162-**-Cargoo/ Função:(3506) CONTR.TEMP. FUNCAO PROF. HABILITADO;Ref:B-001;CH: 05H
Hab.:LICENCIATURA PLENA EM GEOGRAFIA;Motivo:CONTRATO POR TEMPO DETERMINADO DE ACORDO COM A L.C. 600/17;Un. Adm:(234443) EE MIL TIRADENTES CB PM ISRAEL WESLEY P DE ALMEIDA;De:01/03/2024 a 14/03/2024

CONTRATO/SEDUC/03914/2024 DE: 15/03/2024
Processo Nº: 1000004491166
Contratado:(260364/16) IDEYLSO DA SILVA VIEIRA DOS ANJOS;CPF:***.421.10-**-Cargoo/ Função:(3506) CONTR.TEMP. FUNCAO PROF. HABILITADO;Ref:B-001;CH: 14H
Hab.:LICENCIATURA PLENA EM FILOSOFIA;Motivo:CONTRATO POR TEMPO DETERMINADO DE ACORDO COM A L.C. 600/17;Un. Adm:(234486) E E MIL TIR MAJOR PM ERNESTINO VERISSIMO DA SILVA;De:01/03/2024 a 13/12/2024

CONTRATO/SEDUC/03915/2024 DE: 15/03/2024
Processo Nº: 1000004498656
Contratado:(260667/13) NHOKRE JURUNA;CPF:***.198.610-**-Cargoo/ Função:(3506) CONTR.TEMP.FUNCAO PROF. HABILITADO;Ref:A-001;CH: 04H
Hab.:MAGISTÉRIO;Motivo:CONTRATO POR TEMPO DETERMINADO DE ACORDO COM A L.C. 600/17;Un. Adm:(242896) E E INDIGENA CENTRAL EDUC BASICA KISEDJE;De:01/03/2024 a 13/12/2024

CONTRATO/SEDUC/03916/2024 DE: 15/03/2024
Processo Nº: 1000004499207
Contratado:(260725/6) ELIZANGELA ALVES DE OLIVEIRA;CPF:***.603.513-**-Cargoo/ Função:(3476) APOIO ADM. EDUCACIONAL-ELEMENTAR;Ref:A-001;CH: 30H
Hab.:ENSINO MEDIO;Motivo:SUBSTITUIÇÃO AO TITULAR GUARDANDO PUBLICAÇÃO DE MOVIMENTAÇÃO;Un. Adm:(238864) E E IRANY JAIME FARINA;De:12/03/2024 a 10/05/2024

CONTRATO/SEDUC/03917/2024 DE: 15/03/2024
Processo Nº: 1000004494107
Contratado:(260797/38) IDESIA PIRES FERREIRA;CPF:***.565.461-**-Cargoo/ Função:(3506) CONTR.TEMP. FUNCAO PROF. HABILITADO;Ref:B-001;CH: 07H
Hab.:LICENCIATURA PLENA EM MATEMATICA;Motivo:CONTRATO POR TEMPO DETERMINADO DE ACORDO COM A L.C. 600/17;Un. Adm:(244759) E E COUTINHO UNIAO;De:01/03/2024 a 13/12/2024

CONTRATO/SEDUC/03918/2024 DE: 15/03/2024
Processo Nº: 1000004496850
Contratado:(260797/39) IDESIA PIRES FERREIRA;CPF:***.565.461-**-Cargoo/ Função:(3506) CONTR.TEMP. FUNCAO PROF. HABILITADO;Ref:B-001;CH: 30H
Hab.:LICENCIATURA PLENA EM MATEMATICA;Motivo:CONTRATO POR TEMPO DETERMINADO DE ACORDO COM A L.C. 600/17;Un. Adm:(244759) E E COUTINHO UNIAO;De:05/03/2024 a 29/03/2024

CONTRATO/SEDUC/03919/2024 DE: 15/03/2024
Processo Nº: 1000004495241
Contratado:(260853/10) LIDINEI TSEREURI;CPF:***.446.715-**-Cargoo/Função:(3476) APOIO ADM. EDUCACIONAL-ELEMENTAR;Ref:A-001;CH: 30H
Hab.:ENSINO MEDIO;Motivo:CONTRATO POR TEMPO DETERMINADO DE ACORDO COM A L.C. 600/17;Un. Adm:(242314) E E INDIGENA ALDEIONA;De:01/03/2024 a 13/12/2024

CONTRATO/SEDUC/03920/2024 DE: 15/03/2024
Processo Nº: 1000004487241
Contratado:(260885/9) RAMINS TSEREWAWA AWE TSAEMOWA;CPF:***.558.316-**-Cargoo/Função:(3514) CONTR.TEMP. FUNCAO PROF. NAO HABILIT;Ref:A-001;CH: 24H
Hab.:ENSINO MEDIO;Motivo:CONTRATO POR TEMPO DETERMINADO DE ACORDO COM A L.C. 600/17;Un. Adm:(242950) E E INDIGENA PAIHITWARA;De:01/03/2024 a 01/07/2024

CONTRATO/SEDUC/03921/2024 DE: 15/03/2024
Processo Nº: 1000004499204
Contratado:(260886/29) BRUNA AIRES BARCELOS;CPF:***.125.811-**-Cargoo/Função:(3506) CONTR.TEMP. FUNCAO PROF. HABILITADO;Ref:B-001;CH: 04H
Hab.:LICENCIATURA PLENA EM EDUCAÇÃO FISICA;Motivo:CONTRATO POR TEMPO DETERMINADO DE ACORDO COM A L.C. 600/17;Un. Adm:(240257) E E SAO MIGUEL;De:11/03/2024 a 13/12/2024

CONTRATO/SEDUC/03922/2024 DE: 15/03/2024
Processo Nº: 1000004486351
Contratado:(260953/11) PARANHO ARAIRATE;CPF:***.942.061-**-Cargoo/Função:(3506) CONTR.TEMP. FUNCAO PROF. HABILITADO;Ref:A-001;CH: 08H
Hab.:MAGISTÉRIO;Motivo:PROJETO/DEMANDA TEMPORARIA;Un. Adm:(242993) E E INDIGENA BUTSE WAVE;De:01/03/2024 a 11/12/2024

CONTRATO/SEDUC/03923/2024 DE: 15/03/2024
Processo Nº: 1000004491111
Contratado:(261000/8) ANITA FATIMA DA SILVA;CPF:***.891.218-**-Cargoo/Função:(3506) CONTR.TEMP. FUNCAO PROF. HABILITADO;Ref:B-001;CH: 24H
Hab.:LICENCIATURA PLENA EM PEDAGOGIA;Motivo:CONTRATO POR TEMPO DETERMINADO DE ACORDO COM A L.C. 600/17;Un. Adm:(239534) E E JOSE DE LIMA BARROS;De:01/03/2024 a 13/12/2024

CONTRATO/SEDUC/03924/2024 DE: 15/03/2024
Processo Nº: 1000004488219
Contratado:(261065/28) REGIANE CONCEICAO DE CAMPOS BARREIRO;CPF:***.639.213-**-Cargoo/Função:(3506) CONTR.TEMP. FUNCAO PROF. HABILITADO;Ref:B-001;CH: 30H
Hab.:LICENCIATURA PLENA EM GEOGRAFIA;Motivo:INDENIZAÇÃO;Un. Adm:(233358) E E JUAREZ RODRIGUES DOS ANJOS;De:01/03/2024 a 06/03/2024

CONTRATO/SEDUC/03925/2024 DE: 15/03/2024
Processo Nº: 1000004496743
Contratado:(261261/35) MYKI DAVID NOGUEIRA DOS SANTOS;CPF:***.236.362-**-Cargoo/Função:(3506) CONTR.TEMP. FUNCAO PROF. HABILITADO;Ref:B-001;CH: 02H
Hab.:LICENCIATURA PLENA EM GEOGRAFIA;Motivo:CONTRATO POR TEMPO DETERMINADO DE ACORDO COM A L.C. 600/17;Un. Adm:(239640) E E IGNACIO SCHEVINSKI FILHO;De:12/03/2024 a 13/12/2024

CONTRATO/SEDUC/03926/2024 DE: 15/03/2024
Processo Nº: 1000004498455
Contratado:(261581/19) ROSIRENE ABADIA DE SOUZA MACEDO;CPF:***.639.810-**-Cargoo/Função:(3506) CONTR.TEMP. FUNCAO PROF. HABILITADO;Ref:B-001;CH: 03H
Hab.:LICENCIATURA PLENA EM LETRAS/PORTUGUES;Motivo:CONTRATO POR TEMPO DETERMINADO DE ACORDO COM A L.C. 600/17;Un. Adm:(232327) E E PEDRO FERREIRA;De:01/03/2024 a 13/12/2024

CONTRATO/SEDUC/03927/2024 DE: 15/03/2024
Processo Nº: 1000004487365
Contratado:(261609/32) FABIO OCHOCI ZAMBON;CPF:***.276.615-**-Cargoo/Função:(3506) CONTR.TEMP. FUNCAO PROF. HABILITADO;Ref:B-001;CH: 09H
Hab.:LICENCIATURA PLENA EM FISICA;Motivo:CONTRATO POR TEMPO DETERMINADO DE ACORDO COM A L.C. 600/17;Un. Adm:(241253) E E PORFIRIA PAULA DE CAMPOS;De:01/03/2024 a 13/12/2024

CONTRATO/SEDUC/03928/2024 DE: 15/03/2024
Processo Nº: 1000004484262
Contratado:(261609/33) FABIO OCHOCI ZAMBON;CPF:***.276.615-**-Cargoo/Função:(3506) CONTR.TEMP. FUNCAO PROF. HABILITADO;Ref:B-001;CH: 03H
Hab.:LICENCIATURA PLENA EM FISICA;Motivo:CONTRATO POR TEMPO DETERMINADO DE ACORDO COM A L.C. 600/17;Un. Adm:(244805) E E LUIS PEDROSO DA SILVA;De:01/03/2024 a 01/07/2024

CONTRATO/SEDUC/03929/2024 DE: 15/03/2024
Processo Nº: 1000004492867
Contratado:(261722/12) ERWIE IKPENG;CPF:***.774.916-**-Cargoo/Função:(3506) CONTR.TEMP.FUNCAO PROF. HABILITADO;Ref:A-001;CH: 14H
Hab.:TECNICO EM AGROECOLOGIA;Motivo:CONTRATO POR TEMPO DETERMINADO DE ACORDO COM A L.C. 600/17;Un. Adm:(240877) E E INDIGENA IKPENG;De:05/03/2024 a 29/03/2024

CONTRATO/SEDUC/03930/2024 DE: 15/03/2024
Processo Nº: 1000004492297
Contratado:(261821/7) ELENITA NATIELLY SILVA CARDOSO;CPF:***.273.111-**-Cargoo/Função:(3506) CONTR.TEMP. FUNCAO PROF. HABILITADO;Ref:B-001;CH: 04H
Hab.:LICENCIATURA PLENA EM GEOGRAFIA;Motivo:CONTRATO POR TEMPO DETERMINADO DE ACORDO COM A L.C. 600/17;Un. Adm:(239330) E E SAGRADO CORACAO DE JESUS;De:06/03/2024 a 13/12/2024

CONTRATO/SEDUC/03931/2024 DE: 15/03/2024
Processo Nº: 1000004488307
Contratado:(261901/30) DOUGLAS ANTUNES DA FONSECA SOARES;CPF:***.154.815-**-Cargoo/Função:(3506) CONTR.TEMP. FUNCAO PROF. HABILITADO;Ref:B-001;CH: 09H
Hab.:LICENCIATURA PLENA EM EDUCAÇÃO FISICA;Motivo:PROJETO/DEMANDA TEMPORARIA;Un. Adm:(243795) E E TEREZA CONCEICAO DE ARRUDA;De:01/03/2024 a 13/12/2024

CONTRATO/SEDUC/03932/2024 DE: 15/03/2024
Processo Nº: 1000004500025
Contratado:(261901/31) DOUGLAS ANTUNES DA FONSECA SOARES;CPF:***.154.815-**-Cargoo/Função:(3506) CONTR.TEMP. FUNCAO PROF. HABILITADO;Ref:B-001;CH: 04H
Hab.:LICENCIATURA PLENA EM EDUCAÇÃO FISICA;Motivo:PROJETO/DEMANDA TEMPORARIA;Un. Adm:(243795) E E TEREZA CONCEICAO DE ARRUDA;De:01/03/2024 a 25/03/2024

CONTRATO/SEDUC/03933/2024 DE: 15/03/2024
Processo Nº: 1000004491386
Contratado:(261942/5) SIMONI CORREIA DA SILVA;CPF:***.696.619-**-Cargoo/Função:(3506) CONTR.TEMP. FUNCAO PROF. HABILITADO;Ref:B-001;CH: 06H
Hab.:LICENCIATURA PLENA EM PEDAGOGIA;Motivo:CONTRATO POR TEMPO DETERMINADO DE ACORDO COM A L.C. 600/17;Un. Adm:(242233) E E NIVALDO FRACAROLLI;De:01/03/2024 a 13/12/2024

CONTRATO/SEDUC/03934/2024 DE: 15/03/2024
Processo Nº: 1000004497056
Contratado:(262073/9) EULALIA VELASCO SURUBI;CPF:***.183.811-**-Cargoo/Função:(3476) APOIO ADM. EDUCACIONAL-ELEMENTAR;Ref:A-001;CH: 30H
Hab.:ENSINO FUNDAMENTAL COMPLETO;Motivo:CONTRATO POR TEMPO DETERMINADO DE ACORDO COM A L.C. 600/17;Un. Adm:(238848) E E SAO GERALDO;De:07/03/2024 a 13/12/2024

CONTRATO/SEDUC/03935/2024 DE: 15/03/2024
Processo Nº: 1000004496625
Contratado:(262211/17) LUCIO MARIO COSTA;CPF:***.434.721-**-Cargoo/Função:(3506) CONTR.TEMP. FUNCAO PROF. HABILITADO;Ref:B-001;CH: 08H
Hab.:LICENCIATURA PLENA EM FISICA;Motivo:CONTRATO POR TEMPO DETERMINADO DE ACORDO COM A L.C. 600/17;Un. Adm:(232700) E E PAULO FREIRE;De:11/03/2024 a 13/12/2024

CONTRATO/SEDUC/03936/2024 DE: 15/03/2024
Processo Nº: 1000004482920
Contratado:(262420/11) AWAKARI TUMA KAYABI;CPF:***.581.214-**-Cargoo/Função:(3506) CONTR.TEMP. FUNCAO PROF. HABILITADO;Ref:A-001;CH: 03H
Hab.:MAGISTÉRIO;Motivo:CONTRATO POR TEMPO DETERMINADO DE ACORDO COM A L.C. 600/17;Un. Adm:(240869) E E INDIGENA DIAUARUM;De:01/03/2024 a 13/12/2024

CONTRATO/SEDUC/03937/2024 DE: 15/03/2024
Processo Nº: 1000004492864
Contratado:(262420/12) AWAKARI TUMA KAYABI;CPF:***.581.214-**-Cargoo/Função:(3506) CONTR.TEMP. FUNCAO PROF. HABILITADO;Ref:A-001;CH: 05H
Hab.:MAGISTÉRIO;Motivo:CONTRATO POR TEMPO DETERMINADO DE ACORDO COM A L.C. 600/17;Un. Adm:(240869) E E INDIGENA DIAUARUM;De:05/03/2024 a 29/03/2024

CONTRATO/SEDUC/03938/2024 DE: 15/03/2024
Processo Nº: 1000004500239
Contratado:(262435/36) OZIEL CALIXTO
NUNES;CPF:***.785.915-**-**;/Cargo/Função:(3506) CONTR.TEMP.
FUNCAO PROF. HABILITADO;Ref:B-001;CH: 02H
Hab.:LICENCIATURA PLENA EM EDUCAÇÃO
FISICA;Motivo:CONTRATO POR TEMPO DETERMINADO DE ACORDO
COM A L.C. 600/17;Un. Adm:(243353) E E NILZA DE OLIVEIRA
PIPINO;De:04/03/2024 a 13/12/2024

CONTRATO/SEDUC/03939/2024 DE: 15/03/2024
Processo Nº: 1000004490066
Contratado:(262557/11) MALAQUIAS
TSERETAMAHU;CPF:***.374.711-**-**;/Cargo/Função:(3506) CONTR.
TEMP.FUNCAO PROF. HABILITADO;Ref:A-001;CH: 04H
Hab.:MAGISTÉRIO;Motivo:CONTRATO POR TEMPO DETERMINADO
DE ACORDO COM A L.C. 600/17;Un. Adm:(242268) E E INDIGENA
WAOMORA;De:01/03/2024 a 13/12/2024

CONTRATO/SEDUC/03940/2024 DE: 15/03/2024
Processo Nº: 1000004495106
Contratado:(262979/10) DENISVAM CHARLES TSERETSI RO
PROTE;CPF:***.838.981-**-**;/Cargo/Função:(3514) CONTR.TEMP.
FUNCAO PROF. NAO HABILIT;Ref:A-001;CH: 30H
Hab.:ENSINO MEDIO;Motivo:CONTRATO POR TEMPO
DETERMINADO DE ACORDO COM A L.C. 600/17;Un. Adm:(243787) E
E INDIGENA MARIMBU;De:01/03/2024 a 25/03/2024

CONTRATO/SEDUC/03941/2024 DE: 15/03/2024
Processo Nº: 1000004495804
Contratado:(263116/46) ANA CELIA VIEIRA DOS
SANTOS;CPF:***.453.107-**-**;/Cargo/Função:(3506) CONTR.TEMP.
FUNCAO PROF. HABILITADO;Ref:B-001;CH: 36H
Hab.:LICENCIATURA PLENA EM
PEDAGOGIA;Motivo:INDENIZAÇÃO;Un. Adm:(233226) E E JORGE
AMADO;De:01/03/2024 a 25/03/2024

CONTRATO/SEDUC/03942/2024 DE: 15/03/2024
Processo Nº: 1000004500037
Contratado:(263133/18) EDMUNDO ATAIDE DE
CAMPOS;CPF:***.856.551-**-**;/Cargo/Função:(3506) CONTR.TEMP.
FUNCAO PROF. HABILITADO;Ref:B-001;CH: 11H
Hab.:LICENCIATURA PLENA EM MATEMATICA;Motivo:PROJETO/
DEMANDA TEMPORARIA;Un. Adm:(243795) E E TEREZA
CONCEICAO DE ARRUDA;De:01/03/2024 a 25/03/2024

CONTRATO/SEDUC/03943/2024 DE: 15/03/2024
Processo Nº: 1000004493439
Contratado:(263140/30) JORGE LUIS DA SILVA
VIEIRA;CPF:***.207.417-**-**;/Cargo/Função:(3506) CONTR.TEMP.
FUNCAO PROF. HABILITADO;Ref:B-001;CH: 12H
Hab.:LICENCIATURA PLENA EM MATEMATICA;Motivo:CONTRATO
POR TEMPO DETERMINADO DE ACORDO COM A L.C. 600/17;Un.
Adm:(243582) E E PE CESAR ALBISETTI;De:01/03/2024 a 13/12/2024

CONTRATO/SEDUC/03944/2024 DE: 15/03/2024
Processo Nº: 1000004493330
Contratado:(263140/31) JORGE LUIS DA SILVA
VIEIRA;CPF:***.207.417-**-**;/Cargo/Função:(3506) CONTR.TEMP.
FUNCAO PROF. HABILITADO;Ref:B-001;CH: 10H
Hab.:LICENCIATURA PLENA EM MATEMATICA;Motivo:CONTRATO
POR TEMPO DETERMINADO DE ACORDO COM A L.C. 600/17;Un.
Adm:(243582) E E PE CESAR ALBISETTI;De:01/03/2024 a 25/03/2024

CONTRATO/SEDUC/03945/2024 DE: 15/03/2024
Processo Nº: 1000004496671
Contratado:(263160/15) EDIVANIA MOREIRA
LEMES;CPF:***.890.914-**-**;/Cargo/Função:(3506) CONTR.TEMP.
FUNCAO PROF. HABILITADO;Ref:B-001;CH: 12H
Hab.:LICENCIATURA PLENA EM PEDAGOGIA;Motivo:- PROFESSOR
-;Un. Adm:(244228) E E JOAO RIBEIRO VILELA;De:01/03/2024 a
20/04/2024

CONTRATO/SEDUC/03946/2024 DE: 15/03/2024
Processo Nº: 1000004492044
Contratado:(263163/34) VALERIA ALVES DA
COSTA;CPF:***.616.151-**-**;/Cargo/Função:(3506) CONTR.TEMP.
FUNCAO PROF. HABILITADO;Ref:B-001;CH: 06H
Hab.:LICENCIATURA PLENA EM LETRAS/
PORTUGUES;Motivo:CONTRATO POR TEMPO DETERMINADO DE
ACORDO COM A L.C. 600/17;Un. Adm:(239500) E E RAMIRO
BERNARDO DA SILVA;De:01/03/2024 a 13/12/2024

CONTRATO/SEDUC/03947/2024 DE: 15/03/2024
Processo Nº: 1000004484731
Contratado:(263810/17) ROSA HELENA GONCALVES DE OLIVEIRA
ALMEIDA;CPF:***.080.516-**-**;/Cargo/Função:(3506) CONTR.TEMP.
FUNCAO PROF. HABILITADO;Ref:B-001;CH: 36H
Hab.:LICENCIATURA PLENA EM PEDAGOGIA;Motivo:PROJETO/
DEMANDA TEMPORARIA;Un. Adm:(241997) E E ANTONIO JOAO
RIBEIRO;De:01/03/2024 a 13/12/2024

CONTRATO/SEDUC/03948/2024 DE: 15/03/2024
Processo Nº: 1000004500230
Contratado:(263862/47) RAFAELLA APARECIDA
BONSERE;CPF:***.043.111-**-**;/Cargo/Função:(3506) CONTR.TEMP.
FUNCAO PROF. HABILITADO;Ref:B-001;CH: 03H
Hab.:LICENCIATURA PLENA EM MATEMATICA;Motivo:CONTRATO
POR TEMPO DETERMINADO DE ACORDO COM A L.C. 600/17;Un.
Adm:(243353) E E NILZA DE OLIVEIRA PIPINO;De:04/03/2024 a
13/12/2024

CONTRATO/SEDUC/03949/2024 DE: 15/03/2024
Processo Nº: 1000004500299
Contratado:(264131/23) ERICA NAYARA SANTANA DO
NASCIMENTO;CPF:***.491.312-**-**;/Cargo/Função:(3506) CONTR.TEMP.
FUNCAO PROF. HABILITADO;Ref:B-001;CH: 08H
Hab.:LICENCIATURA PLENA EM GEOGRAFIA;Motivo:CONTRATO
POR TEMPO DETERMINADO DE ACORDO COM A L.C. 600/17;Un.
Adm:(240940) E E ANGELINA F MAZZUTTI;De:01/03/2024 a 07/03/2024

CONTRATO/SEDUC/03950/2024 DE: 15/03/2024
Processo Nº: 1000004497524
Contratado:(265151/78) VENICIO SILVA
AMORIM;CPF:***.956.881-**-**;/Cargo/Função:(3506) CONTR.TEMP.
FUNCAO PROF. HABILITADO;Ref:B-001;CH: 02H
Hab.:LICENCIATURA PLENA EM MATEMATICA;Motivo:CONTRATO
POR TEMPO DETERMINADO DE ACORDO COM A L.C. 600/17;Un.
Adm:(244244) E E OSVALDO CANDIDO PEREIRA;De:01/03/2024 a
25/03/2024

CONTRATO/SEDUC/03951/2024 DE: 15/03/2024
Processo Nº: 1000004499338
Contratado:(265313/70) MISSILENE CARVALHO ALVES DE
PAULA;CPF:***.976.652-**-**;/Cargo/Função:(3506) CONTR.TEMP.
FUNCAO PROF. HABILITADO;Ref:B-001;CH: 08H
Hab.:LICENCIATURA PLENA EM CIENCIAS
BIOLOGICAS;Motivo:CONTRATO POR TEMPO DETERMINADO DE
ACORDO COM A L.C. 600/17;Un. Adm:(243841) E E PROF ALZIRA
MARIA DA SILVA;De:04/03/2024 a 06/03/2024

CONTRATO/SEDUC/03952/2024 DE: 15/03/2024
Processo Nº: 1000004494401
Contratado:(265525/19) JUCIMARA
KREUSCH;CPF:***.002.151-**-**;/Cargo/Função:(3506) CONTR.TEMP.
FUNCAO PROF. HABILITADO;Ref:B-001;CH: 12H
Hab.:LICENCIATURA PLENA EM EDUCAÇÃO
FISICA;Motivo:CONTRATO POR TEMPO DETERMINADO DE ACORDO
COM A L.C. 600/17;Un. Adm:(243361) E E ENIO PIPINO;De:07/03/2024
a 13/12/2024

CONTRATO/SEDUC/03953/2024 DE: 15/03/2024
Processo Nº: 1000004495370
Contratado:(265649/29) JANDER JOSE FERREIRA
SUE;CPF:***.635.310-**-**;/Cargo/Função:(3506) CONTR.TEMP.FUNCAO
PROF. HABILITADO;Ref:B-001;CH: 06H
Hab.:LICENCIATURA PLENA EM GEOGRAFIA;Motivo:CONTRATO
POR TEMPO DETERMINADO DE ACORDO COM A L.C. 600/17;Un.
Adm:(238848) E E SAO GERALDO;De:11/03/2024 a 13/12/2024

CONTRATO/SEDUC/03954/2024 DE: 15/03/2024
Processo Nº: 1000004495146
Contratado:(265919/6) MARIA JOSE RETSUA
TSORERO;CPF:***.663.871-**-**;/Cargo/Função:(3514) CONTR.TEMP.
FUNCAO PROF. NAO HABILIT;Ref:A-001;CH: 27H
Hab.:ENSINO MEDIO;Motivo:CONTRATO POR TEMPO
DETERMINADO DE ACORDO COM A L.C. 600/17;Un. Adm:(242950) E
E INDIGENA PAIHITWARA;De:01/03/2024 a 13/12/2024

CONTRATO/SEDUC/03955/2024 DE: 15/03/2024
Processo Nº: 1000004494249
Contratado:(266264/22) TATIANE ROSALINO
PEDROSO;CPF:***.422.218-**-**;/Cargo/Função:(3506) CONTR.TEMP.
FUNCAO PROF. HABILITADO;Ref:B-001;CH: 10H
Hab.:LICENCIATURA PLENA EM CIENCIAS BIOLOGICAS;Motivo:-
PROFESSOR -;Un. Adm:(237582) E E PREF ARTHUR
RAMOS;De:01/03/2024 a 06/03/2024

CONTRATO/SEDUC/03956/2024 DE: 15/03/2024
Processo Nº: 1000004492578
Contratado:(267613/17) MARCIO POQUIVIQUI
MANACA;CPF:***.017.316-**-**;/Cargo/Função:(3506) CONTR.TEMP.
FUNCAO PROF. HABILITADO;Ref:B-001;CH: 06H
Hab.:LICENCIATURA PLENA EM GEOGRAFIA;Motivo:CONTRATO
POR TEMPO DETERMINADO DE ACORDO COM A L.C. 600/17;Un.
Adm:(238848) E E SAO GERALDO;De:06/03/2024 a 13/12/2024

CONTRATO/SEDUC/03957/2024 DE: 15/03/2024
Processo Nº: 1000004498431
Contratado:(268315/30) ROBSON CAVALIN RODRIGUES;CPF:***.853.077-**;;Cargo/Função:(3506) CONTR.TEMP. FUNCAO PROF. HABILITADO;Ref:B-001;CH: 02H
Hab.:LICENCIATURA PLENA EM FISICA;Motivo:CONTRATO POR TEMPO DETERMINADO DE ACORDO COM A L.C. 600/17;Un. Adm:(240427) E E ALBERT EINSTEIN;De:11/03/2024 a 13/12/2024

CONTRATO/SEDUC/03958/2024 DE: 15/03/2024
Processo Nº: 1000004496426
Contratado:(268345/18) MARCIA FERREIRA DA SILVA;CPF:***.540.218-**;;Cargo/Função:(3506) CONTR.TEMP. FUNCAO PROF. HABILITADO;Ref:B-001;CH: 06H
Hab.:LICENCIATURA PLENA EM GEOGRAFIA;Motivo:CONTRATO POR TEMPO DETERMINADO DE ACORDO COM A L.C. 600/17;Un. Adm:(242748) E E D ROSA FRIGGER PIOVEZAN;De:11/03/2024 a 13/12/2024

CONTRATO/SEDUC/03959/2024 DE: 15/03/2024
Processo Nº: 1000004491695
Contratado:(268415/20) SIRLANDE TELIS DA CUNHA;CPF:***.336.970-**;;Cargo/Função:(3506) CONTR.TEMP. FUNCAO PROF. HABILITADO;Ref:B-001;CH: 02H
Hab.:LICENCIATURA PLENA EM HISTÓRIA;Motivo:CONTRATO POR TEMPO DETERMINADO DE ACORDO COM A L.C. 600/17;Un. Adm:(234486) E E MIL TIR MAJOR PM ERNESTINO VERISSIMO DA SILVA;De:01/03/2024 a 13/12/2024

CONTRATO/SEDUC/03960/2024 DE: 15/03/2024
Processo Nº: 1000004490620
Contratado:(268707/34) ROSINEIDE CHAVES TELIS SANTOS;CPF:***.953.361-**;;Cargo/Função:(3506) CONTR.TEMP. FUNCAO PROF. HABILITADO;Ref:B-001;CH: 08H
Hab.:LICENCIATURA PLENA EM EDUCAÇÃO FISICA;Motivo:PROJETO/DEMANDA TEMPORARIA;Un. Adm:(232610) E E ANTONIO FERREIRA SOBRINHO;De:01/03/2024 a 13/12/2024

CONTRATO/SEDUC/03961/2024 DE: 15/03/2024
Processo Nº: 1000004488348
Contratado:(268758/26) KELINE FRANCA COSTA;CPF:***.048.810-**;;Cargo/Função:(3506) CONTR.TEMP. FUNCAO PROF. HABILITADO;Ref:B-001;CH: 10H
Hab.:LICENCIATURA PLENA EM CIENCIAS BIOLOGICAS;Motivo:CONTRATO POR TEMPO DETERMINADO DE ACORDO COM A L.C. 600/17;Un. Adm:(240761) E E M TIRADENTES CEL PM JORGE L DE MAGALHAES;De:01/03/2024 a 13/12/2024

CONTRATO/SEDUC/03962/2024 DE: 15/03/2024
Processo Nº: 1000004495964
Contratado:(268881/28) LEO APARECIDO DE ALMEIDA;CPF:***.846.155-**;;Cargo/Função:(3506) CONTR.TEMP. FUNCAO PROF. HABILITADO;Ref:B-001;CH: 06H
Hab.:LICENCIATURA PLENA EM EDUCAÇÃO FISICA;Motivo:CONTRATO POR TEMPO DETERMINADO DE ACORDO COM A L.C. 600/17;Un. Adm:(242527) E E MARECHAL RONDON;De:01/03/2024 a 01/07/2024

CONTRATO/SEDUC/03963/2024 DE: 15/03/2024
Processo Nº: 1000004498481
Contratado:(268903/17) ERICA SCHALAVIN TEIXEIRA;CPF:***.438.910-**;;Cargo/Função:(3506) CONTR.TEMP. FUNCAO PROF. HABILITADO;Ref:B-001;CH: 11H
Hab.:LICENCIATURA PLENA EM HISTÓRIA;Motivo:CONTRATO POR TEMPO DETERMINADO DE ACORDO COM A L.C. 600/17;Un. Adm:(243094) E E DOM FRANCO DALLA VALLE;De:01/03/2024 a 14/03/2024

CONTRATO/SEDUC/03964/2024 DE: 15/03/2024
Processo Nº: 1000004499253
Contratado:(269103/33) MARLY RODRIGUES DE SOUZA;CPF:***.660.718-**;;Cargo/Função:(3506) CONTR.TEMP. FUNCAO PROF. HABILITADO;Ref:B-001;CH: 03H
Hab.:LICENCIATURA PLENA EM GEOGRAFIA;Motivo:CONTRATO POR TEMPO DETERMINADO DE ACORDO COM A L.C. 600/17;Un. Adm:(243655) E E JOAO BORGES VIEIRA;De:12/03/2024 a 13/12/2024

CONTRATO/SEDUC/03965/2024 DE: 15/03/2024
Processo Nº: 1000004492514
Contratado:(269405/8) JOSE TROADE;CPF:***.300.107-**;;Cargo/Função:(3506) CONTR.TEMP.FUNCAO PROF. HABILITADO;Ref:A-001;CH: 25H
Hab.:MAGISTÉRIO;Motivo:CONTRATO POR TEMPO DETERMINADO DE ACORDO COM A L.C. 600/17;Un. Adm:(242950) E E INDIGENA PAIHITWARA;De:01/03/2024 a 13/12/2024

CONTRATO/SEDUC/03966/2024 DE: 15/03/2024
Processo Nº: 1000004498456
Contratado:(269412/15) JAQUELINE CORDEIRO;CPF:***.216.818-**;;Cargo/Função:(3506) CONTR.TEMP. FUNCAO PROF. HABILITADO;Ref:B-001;CH: 06H
Hab.:LICENCIATURA PLENA EM BIOLOGIA;Motivo:CONTRATO POR TEMPO DETERMINADO DE ACORDO COM A L.C. 600/17;Un. Adm:(238848) E E SAO GERALDO;De:11/03/2024 a 13/12/2024

CONTRATO/SEDUC/03967/2024 DE: 15/03/2024
Processo Nº: 1000004500336
Contratado:(269433/43) LEANDRO MONTEIRO BARROS;CPF:***.190.018-**;;Cargo/Função:(3506) CONTR.TEMP. FUNCAO PROF. HABILITADO;Ref:B-001;CH: 03H
Hab.:LICENCIATURA PLENA EM HISTÓRIA;Motivo:CONTRATO POR TEMPO DETERMINADO DE ACORDO COM A L.C. 600/17;Un. Adm:(238961) E E MARIO SPINELLI;De:12/03/2024 a 01/07/2024

CONTRATO/SEDUC/03968/2024 DE: 15/03/2024
Processo Nº: 1000004497627
Contratado:(269677/34) NIVALDO RAMOS NUNES;CPF:***.868.331-**;;Cargo/Função:(3506) CONTR.TEMP. FUNCAO PROF. HABILITADO;Ref:B-001;CH: 04H
Hab.:LICENCIATURA PLENA EM MATEMATICA;Motivo:CONTRATO POR TEMPO DETERMINADO DE ACORDO COM A L.C. 600/17;Un. Adm:(238775) E E D CEZINA ANTONIA BOTELHO;De:01/03/2024 a 01/07/2024

CONTRATO/SEDUC/03969/2024 DE: 15/03/2024
Processo Nº: 1000004495910
Contratado:(269774/44) FABIANO GONCALVES DODO;CPF:***.860.818-**;;Cargo/Função:(3506) CONTR.TEMP. FUNCAO PROF. HABILITADO;Ref:B-001;CH: 36H
Hab.:LICENCIATURA PLENA EM GEOGRAFIA;Motivo:CONTRATO POR TEMPO DETERMINADO DE ACORDO COM A L.C. 600/17;Un. Adm:(240923) E E BOA ESPERANCA;De:01/03/2024 a 10/03/2024

CONTRATO/SEDUC/03970/2024 DE: 15/03/2024
Processo Nº: 1000004496718
Contratado:(269907/9) SIMONE ALVES DO NASCIMENTO OLIVEIRA;CPF:***.898.915-**;;Cargo/Função:(3476) APOIO ADM. EDUCACIONAL-ELEMENTAR;Ref:A-001;CH: 30H
Hab.:ENSINO MEDIO;Motivo:CONTRATO POR TEMPO DETERMINADO DE ACORDO COM A L.C. 600/17;Un. Adm:(238554) E E SAO JOSE;De:01/03/2024 a 13/12/2024

CONTRATO/SEDUC/03971/2024 DE: 15/03/2024
Processo Nº: 1000004487902
Contratado:(269982/41) GILMARA MATOS CENTENO;CPF:***.468.717-**;;Cargo/Função:(3506) CONTR.TEMP. FUNCAO PROF. HABILITADO;Ref:B-001;CH: 10H
Hab.:LICENCIATURA PLENA EM LETRAS/PORTUGUES/INGLES/LITERATURAS;Motivo:CONTRATO POR TEMPO DETERMINADO DE ACORDO COM A L.C. 600/17;Un. Adm:(242675) E E MARIO SPINELLI;De:01/03/2024 a 13/12/2024

CONTRATO/SEDUC/03972/2024 DE: 15/03/2024
Processo Nº: 1000004491133
Contratado:(269984/37) ELIZABETE MARIA DA COSTA OLIVEIRA;CPF:***.766.311-**;;Cargo/Função:(3506) CONTR.TEMP. FUNCAO PROF. HABILITADO;Ref:B-001;CH: 02H
Hab.:LICENCIATURA PLENA EM FILOSOFIA;Motivo:CONTRATO POR TEMPO DETERMINADO DE ACORDO COM A L.C. 600/17;Un. Adm:(242080) E E JAIME VERISSIMO DE CAMPOS JR JAIMINHO;De:01/03/2024 a 01/07/2024

CONTRATO/SEDUC/03973/2024 DE: 15/03/2024
Processo Nº: 1000004491097
Contratado:(270037/23) PATRICIA REGINA ZANOLI;CPF:***.470.191-**;;Cargo/Função:(3506) CONTR.TEMP. FUNCAO PROF. HABILITADO;Ref:B-001;CH: 12H
Hab.:LICENCIATURA PLENA EM CIENCIAS BIOLOGICAS;Motivo:PROJETO/DEMANDA TEMPORARIA;Un. Adm:(241300) E E MANOEL GOMES;De:01/03/2024 a 13/12/2024

CONTRATO/SEDUC/03974/2024 DE: 15/03/2024
Processo Nº: 1000004496711
Contratado:(270049/25) ANDREIA ALVES XAVIER;CPF:***.832.641-**;;Cargo/Função:(3506) CONTR.TEMP. FUNCAO PROF. HABILITADO;Ref:B-001;CH: 12H
Hab.:LICENCIATURA PLENA EM CIENCIAS BIOLOGICAS;Motivo:- PROFESSOR -;Un. Adm:(244228) E E JOAO RIBEIRO VILELA;De:01/03/2024 a 13/12/2024

CONTRATO/SEDUC/03975/2024 DE: 15/03/2024
Processo Nº: 1000004493226
Contratado:(270134/29) PAMELA DA SILVA DUARTE;CPF:***.223.418-**-**;Cargo/Função:(3506) CONTR.TEMP.FUNCAO PROF. HABILITADO;Ref:B-001;CH: 23H
Hab.:LICENCIATURA PLENA EM GEOGRAFIA;Motivo:GESTANTE;Un. Adm:(241342) E E UBALDO MONTEIRO DA SILVA;De:01/03/2024 a 13/12/2024

CONTRATO/SEDUC/03976/2024 DE: 15/03/2024
Processo Nº: 1000004495965
Contratado:(270270/8) SANDRO HENRIQUE BARONI;CPF:***.068.610-**-**;Cargo/Função:(3506) CONTR.TEMP.FUNCAO PROF. HABILITADO;Ref:B-001;CH: 01H
Hab.:LICENCIATURA PLENA EM CIENCIAS BIOLOGICAS;Motivo:CONTRATO POR TEMPO DETERMINADO DE ACORDO COM A L.C. 600/17;Un. Adm:(242527) E E MARECHAL RONDON;De:01/03/2024 a 01/07/2024

CONTRATO/SEDUC/03977/2024 DE: 15/03/2024
Processo Nº: 1000004488630
Contratado:(270420/3) ADRIANA APARECIDA PONTES;CPF:***.843.011-**-**;Cargo/Função:(3476) APOIO ADM. EDUCACIONAL-ELEMENTAR;Ref:A-001;CH: 30H
Hab.:ENSINO FUNDAMENTAL COMPLETO;Motivo:CONTRATO POR TEMPO DETERMINADO DE ACORDO COM A L.C. 600/17;Un. Adm:(237957) E E DR HELIO PALMA DE ARRUDA;De:01/03/2024 a 13/12/2024

CONTRATO/SEDUC/03978/2024 DE: 15/03/2024
Processo Nº: 1000004494293
Contratado:(270444/22) DEBORA DA CUNHA BRAZAO;CPF:***.040.518-**-**;Cargo/Função:(3506) CONTR.TEMP.FUNCAO PROF. HABILITADO;Ref:B-001;CH: 09H
Hab.:LICENCIATURA PLENA EM ARTE;Motivo:CONTRATO POR TEMPO DETERMINADO DE ACORDO COM A L.C. 600/17;Un. Adm:(232580) E E EWALDO MEYER RODERJAN;De:07/03/2024 a 13/12/2024

CONTRATO/SEDUC/03979/2024 DE: 15/03/2024
Processo Nº: 1000004486172
Contratado:(270605/12) DARCYLIO UPORITOPA UPTOBRE;CPF:***.234.010-**-**;Cargo/Função:(3514) CONTR.TEMP.FUNCAO PROF. NAO HABILIT;Ref:A-001;CH: 05H
Hab.:ENSINO MEDIO;Motivo:CONTRATO POR TEMPO DETERMINADO DE ACORDO COM A L.C. 600/17;Un. Adm:(242950) E E INDIGENA PAIHITWARA;De:01/03/2024 a 13/12/2024

CONTRATO/SEDUC/03980/2024 DE: 15/03/2024
Processo Nº: 1000004493381
Contratado:(270814/36) ZILDA DE OLIVEIRA;CPF:***.221.910-**-**;Cargo/Função:(3506) CONTR.TEMP.FUNCAO PROF. HABILITADO;Ref:B-001;CH: 04H
Hab.:LICENCIATURA PLENA EM CIENCIAS BIOLOGICAS;Motivo:- PROFESSOR -;Un. Adm:(237582) E E PREF ARTHUR RAMOS;De:01/03/2024 a 06/03/2024

CONTRATO/SEDUC/03981/2024 DE: 15/03/2024
Processo Nº: 1000004492162
Contratado:(270876/29) FABIANO FERREIRA LIMA;CPF:***.988.961-**-**;Cargo/Função:(3506) CONTR.TEMP.FUNCAO PROF. HABILITADO;Ref:B-001;CH: 19H
Hab.:LICENCIATURA PLENA EM MATEMATICA;Motivo:CONTRATO POR TEMPO DETERMINADO DE ACORDO COM A L.C. 600/17;Un. Adm:(238252) E E MIN PETRONIO PORTELA NUNES;De:01/03/2024 a 13/12/2024

CONTRATO/SEDUC/03982/2024 DE: 15/03/2024
Processo Nº: 1000004496232
Contratado:(270966/35) DANIELLE MARQUES DA CRUZ;CPF:***.486.611-**-**;Cargo/Função:(3506) CONTR.TEMP.FUNCAO PROF. HABILITADO;Ref:B-001;CH: 02H
Hab.:LICENCIATURA PLENA EM GEOGRAFIA;Motivo:CONTRATO POR TEMPO DETERMINADO DE ACORDO COM A L.C. 600/17;Un. Adm:(241261) E E PROF ADALGISA DE BARROS;De:01/03/2024 a 01/07/2024

CONTRATO/SEDUC/03983/2024 DE: 15/03/2024
Processo Nº: 1000004496440
Contratado:(270976/14) DAYANE OLIVEIRA MOCHON;CPF:***.704.020-**-**;Cargo/Função:(3506) CONTR.TEMP.FUNCAO PROF. HABILITADO;Ref:B-001;CH: 03H
Hab.:LICENCIATURA PLENA EM BIOLOGIA;Motivo:CONTRATO POR TEMPO DETERMINADO DE ACORDO COM A L.C. 600/17;Un. Adm:(242748) E E D ROSA FRIGGER PIOVEZAN;De:11/03/2024 a 13/12/2024

CONTRATO/SEDUC/03984/2024 DE: 15/03/2024
Processo Nº: 1000004495219
Contratado:(270984/31) JOAO BATISTA AUGUSTO DE OLIVEIRA;CPF:***.477.615-**-**;Cargo/Função:(3506) CONTR.TEMP.FUNCAO PROF. HABILITADO;Ref:B-001;CH: 07H
Hab.:LICENCIATURA PLENA EM CIENCIAS BIOLOGICAS;Motivo:INDENIZAÇÃO;Un. Adm:(237574) E E GUSTAVO DUTRA;De:01/03/2024 a 01/03/2024

CONTRATO/SEDUC/03985/2024 DE: 15/03/2024
Processo Nº: 1000004491327
Contratado:(271197/42) CRISLAINE GONCALVES LIMA DOS SANTOS;CPF:***.770.819-**-**;Cargo/Função:(3506) CONTR.TEMP.FUNCAO PROF. HABILITADO;Ref:B-001;CH: 03H
Hab.:LICENCIATURA PLENA EM CIENCIAS BIOLOGICAS;Motivo:CONTRATO POR TEMPO DETERMINADO DE ACORDO COM A L.C. 600/17;Un. Adm:(243388) E E SAO VICENTE DE PAULA;De:05/03/2024 a 13/12/2024

CONTRATO/SEDUC/03986/2024 DE: 15/03/2024
Processo Nº: 1000004494734
Contratado:(271230/17) LENI AFONSO DE OLIVEIRA SOUZA;CPF:***.585.561-**-**;Cargo/Função:(3506) CONTR.TEMP.FUNCAO PROF. HABILITADO;Ref:B-001;CH: 06H
Hab.:LICENCIATURA PLENA EM PEDAGOGIA;Motivo:CONTRATO POR TEMPO DETERMINADO DE ACORDO COM A L.C. 600/17;Un. Adm:(243604) E E FRANKLIN CASSIANO;De:01/03/2024 a 01/07/2024

CONTRATO/SEDUC/03987/2024 DE: 15/03/2024
Processo Nº: 1000004494799
Contratado:(271230/18) LENI AFONSO DE OLIVEIRA SOUZA;CPF:***.585.561-**-**;Cargo/Função:(3506) CONTR.TEMP.FUNCAO PROF. HABILITADO;Ref:B-001;CH: 12H
Hab.:LICENCIATURA PLENA EM PEDAGOGIA;Motivo:CONTRATO POR TEMPO DETERMINADO DE ACORDO COM A L.C. 600/17;Un. Adm:(243604) E E FRANKLIN CASSIANO;De:10/03/2024 a 13/12/2024

CONTRATO/SEDUC/03988/2024 DE: 15/03/2024
Processo Nº: 1000004499245
Contratado:(271236/27) MARIA LEONICE MONTEIRO;CPF:***.848.613-**-**;Cargo/Função:(3506) CONTR.TEMP.FUNCAO PROF. HABILITADO;Ref:B-001;CH: 04H
Hab.:LICENCIATURA PLENA EM MATEMATICA;Motivo:CONTRATO POR TEMPO DETERMINADO DE ACORDO COM A L.C. 600/17;Un. Adm:(243663) E E PROF ALDA GAWLINSKI SCOPEL;De:01/03/2024 a 13/12/2024

CONTRATO/SEDUC/03989/2024 DE: 15/03/2024
Processo Nº: 1000004495864
Contratado:(271435/54) CELIONAIA SOUZA SILVA;CPF:***.654.491-**-**;Cargo/Função:(3506) CONTR.TEMP.FUNCAO PROF. HABILITADO;Ref:B-001;CH: 09H
Hab.:LICENCIATURA PLENA EM CIENCIAS BIOLOGICAS;Motivo:CONTRATO POR TEMPO DETERMINADO DE ACORDO COM A L.C. 600/17;Un. Adm:(237752) E E ANTONIO GROHS;De:01/03/2024 a 13/12/2024

CONTRATO/SEDUC/03990/2024 DE: 15/03/2024
Processo Nº: 1000004496890
Contratado:(271731/11) DOUGLAS DA COSTA SANTOS;CPF:***.653.010-**-**;Cargo/Função:(3506) CONTR.TEMP.FUNCAO PROF. HABILITADO;Ref:B-001;CH: 09H
Hab.:LICENCIATURA PLENA EM CIENCIAS BIOLOGICAS;Motivo:CONTRATO POR TEMPO DETERMINADO DE ACORDO COM A L.C. 600/17;Un. Adm:(244759) E E COUTINHO UNIAO;De:05/03/2024 a 29/03/2024

CONTRATO/SEDUC/03991/2024 DE: 15/03/2024
Processo Nº: 1000004488209
Contratado:(271782/11) ADELAIDE PINTO DA SILVA;CPF:***.045.111-**-**;Cargo/Função:(3476) APOIO ADM. EDUCACIONAL-ELEMENTAR;Ref:A-001;CH: 30H
Hab.:ENSINO FUNDAMENTAL COMPLETO;Motivo:CONTRATO POR TEMPO DETERMINADO DE ACORDO COM A L.C. 600/17;Un. Adm:(238090) E E RAIMUNDO PINHEIRO DA SILVA;De:01/03/2024 a 13/12/2024

CONTRATO/SEDUC/03992/2024 DE: 15/03/2024
Processo Nº: 1000004496955
Contratado:(27186/17) SERAFINA PEDZARINA TSEREWARTOWE;CPF:***.766.641-**-**;Cargo/Função:(3476) APOIO ADM. EDUCACIONAL-ELEMENTAR;Ref:A-001;CH: 30H
Hab.:ENSINO FUNDAMENTAL COMPLETO;Motivo:PROJETO/ DEMANDA TEMPORARIA;Un. Adm:(240125) E E INDIGENA SAO JOSE SANGRADOURO;De:01/03/2024 a 13/12/2024

CONTRATO/SEDUC/03993/2024 DE: 15/03/2024
Processo Nº: 1000004490064
Contratado:(271996/12) CONSTANTINO PINIWAP TSA ANIBRU WAORE;CPF:***.430.231-**-**;Cargo/Função:(3506) CONTR.TEMP. FUNCAO PROF. HABILITADO;Ref:A-001;CH: 04H
Hab.:MAGISTÉRIO;Motivo:CONTRATO POR TEMPO DETERMINADO DE ACORDO COM A L.C. 600/17;Un. Adm:(242268) E E INDIGENA WAOMORA;De:01/03/2024 a 13/12/2024

CONTRATO/SEDUC/03994/2024 DE: 15/03/2024
Processo Nº: 1000004487709
Contratado:(272091/22) MICHEL RAMON ITACARAMBY CRUZ;CPF:***.854.175-**-**;Cargo/Função:(3506) CONTR.TEMP.FUNCAO PROF. HABILITADO;Ref:B-001;CH: 08H
Hab.:LICENCIATURA PLENA EM EDUCAÇÃO FISICA;Motivo:PROJETO/DEMANDA TEMPORARIA;Un. Adm:(232610) E E ANTONIO FERREIRA SOBRINHO;De:01/03/2024 a 13/12/2024

CONTRATO/SEDUC/03995/2024 DE: 15/03/2024
Processo Nº: 1000004499537
Contratado:(272307/38) THATIANE REIS FERNANDES;CPF:***.463.012-**-**;Cargo/Função:(3506) CONTR.TEMP. FUNCAO PROF. HABILITADO;Ref:B-001;CH: 12H
Hab.:LICENCIATURA PLENA EM QUIMICA;Motivo:CONTRATO POR TEMPO DETERMINADO DE ACORDO COM A L.C. 600/17;Un. Adm:(239666) E E 29 DE JULHO;De:01/03/2024 a 13/12/2024

CONTRATO/SEDUC/03996/2024 DE: 15/03/2024
Processo Nº: 1000004498734
Contratado:(272491/11) LEONICE DA COSTA NUNES MENDES;CPF:***.210.160-**-**;Cargo/Função:(3468) TECNICO ADMINISTRATIVO EDUCACIONAL;Ref:A-001;CH: 30H
Hab.:LICENCIATURA PLENA EM LETRAS/ PORTUGUES;Motivo:CONTRATO POR TEMPO DETERMINADO DE ACORDO COM A L.C. 600/17;Un. Adm:(240931) E E CONQUISTA DOESTE;De:01/03/2024 a 13/12/2024

CONTRATO/SEDUC/03997/2024 DE: 15/03/2024
Processo Nº: 1000004488110
Contratado:(272598/17) VERINALDA DE QUEIROZ LIMA;CPF:***.592.313-**-**;Cargo/Função:(3506) CONTR.TEMP.FUNCAO PROF. HABILITADO;Ref:B-001;CH: 02H
Hab.:LICENCIATURA PLENA EM PEDAGOGIA;Motivo:CONTRATO POR TEMPO DETERMINADO DE ACORDO COM A L.C. 600/17;Un. Adm:(235202) E E DE DESENVOLV INTEG DA EDUC BAS JOSE DIAS;De:01/03/2024 a 13/12/2024

CONTRATO/SEDUC/03998/2024 DE: 15/03/2024
Processo Nº: 1000004490789
Contratado:(273369/34) JULIAN JUNIOR DOS SANTOS BARBOSA;CPF:***.342.617-**-**;Cargo/Função:(3506) CONTR.TEMP. FUNCAO PROF. HABILITADO;Ref:B-001;CH: 15H
Hab.:LICENCIATURA PLENA EM LETRAS/PORTUGUES/ ESPANHOL;Motivo:CONTRATO POR TEMPO DETERMINADO DE ACORDO COM A L.C. 600/17;Un. Adm:(244805) E E LUIS PEDROSO DA SILVA;De:08/03/2024 a 13/12/2024

CONTRATO/SEDUC/03999/2024 DE: 15/03/2024
Processo Nº: 1000004490794
Contratado:(273369/35) JULIAN JUNIOR DOS SANTOS BARBOSA;CPF:***.342.617-**-**;Cargo/Função:(3506) CONTR.TEMP. FUNCAO PROF. HABILITADO;Ref:B-001;CH: 09H
Hab.:LICENCIATURA PLENA EM LETRAS/PORTUGUES/ ESPANHOL;Motivo:CONTRATO POR TEMPO DETERMINADO DE ACORDO COM A L.C. 600/17;Un. Adm:(244805) E E LUIS PEDROSO DA SILVA;De:08/03/2024 a 01/07/2024

CONTRATO/SEDUC/04000/2024 DE: 15/03/2024
Processo Nº: 1000004492069
Contratado:(273439/13) MAURICIO APARECIDO DA SILVA;CPF:***.362.711-**-**;Cargo/Função:(3506) CONTR.TEMP. FUNCAO PROF. HABILITADO;Ref:B-001;CH: 04H
Hab.:LICENCIATURA PLENA EM MATEMATICA;Motivo:CONTRATO POR TEMPO DETERMINADO DE ACORDO COM A L.C. 600/17;Un. Adm:(238252) E E MIN PETRONIO PORTELA NUNES;De:01/03/2024 a 13/12/2024

CONTRATO/SEDUC/04001/2024 DE: 15/03/2024
Processo Nº: 1000004489067
Contratado:(273962/4) RAYANE KARLA FRANCA DE ALMEIDA;CPF:***.348.613-**-**;Cargo/Função:(3506) CONTR.TEMP. FUNCAO PROF. HABILITADO;Ref:B-001;CH: 36H
Hab.:LICENCIATURA PLENA EM GEOGRAFIA;Motivo:CONTRATO POR TEMPO DETERMINADO DE ACORDO COM A L.C. 600/17;Un. Adm:(238716) E E MIL D PEDRO II PRES MEDICI;De:01/03/2024 a 06/03/2024

CONTRATO/SEDUC/04002/2024 DE: 15/03/2024
Processo Nº: 1000004498430
Contratado:(274040/8) KAKAROTXI KAYABI KISEDJE;CPF:***.883.912-**-**;Cargo/Função:(3476) APOIO ADM. EDUCACIONAL-ELEMENTAR;Ref:A-001;CH: 30H
Hab.:ENSINO FUNDAMENTAL COMPLETO;Motivo:CONTRATO POR TEMPO DETERMINADO DE ACORDO COM A L.C. 600/17;Un. Adm:(242896) E E INDIGENA CENTRAL EDUC BASICA

KISEDJE;De:01/03/2024 a 13/12/2024

CONTRATO/SEDUC/04003/2024 DE: 15/03/2024
Processo Nº: 1000004498425
Contratado:(274042/11) NDATXI SUYA;CPF:***.273.514-**-**;Cargo/Função:(3476) APOIO ADM. EDUCACIONAL-ELEMENTAR;Ref:A-001;CH: 30H
Hab.:ENSINO FUNDAMENTAL COMPLETO;Motivo:CONTRATO POR TEMPO DETERMINADO DE ACORDO COM A L.C. 600/17;Un. Adm:(242896) E E INDIGENA CENTRAL EDUC BASICA

KISEDJE;De:01/03/2024 a 13/12/2024

CONTRATO/SEDUC/04004/2024 DE: 15/03/2024
Processo Nº: 1000004483166
Contratado:(274289/24) KAIQUE ALVES DE SOUSA;CPF:***.971.611-**-**;Cargo/Função:(3506) CONTR.TEMP. FUNCAO PROF. HABILITADO;Ref:B-001;CH: 09H
Hab.:LICENCIATURA PLENA EM HISTÓRIA;Motivo:CONTRATO POR TEMPO DETERMINADO DE ACORDO COM A L.C. 600/17;Un. Adm:(234389) E E 20 DE MARCO;De:01/03/2024 a 13/12/2024

CONTRATO/SEDUC/04005/2024 DE: 15/03/2024
Processo Nº: 1000004493919
Contratado:(274397/6) WANDA CRISTINA COSTA DE DEUS;CPF:***.262.271-**-**;Cargo/Função:(3506) CONTR.TEMP.FUNCAO PROF. HABILITADO;Ref:B-001;CH: 02H
Hab.:LICENCIATURA PLENA EM BIOLOGIA;Motivo:CONTRATO POR TEMPO DETERMINADO DE ACORDO COM A L.C. 600/17;Un. Adm:(233331) E E PROF MARIA SEBASTIANA DE SOUZA;De:01/03/2024 a 11/03/2024

CONTRATO/SEDUC/04006/2024 DE: 15/03/2024
Processo Nº: 1000004494757
Contratado:(274397/7) WANDA CRISTINA COSTA DE DEUS;CPF:***.262.271-**-**;Cargo/Função:(3506) CONTR.TEMP.FUNCAO PROF. HABILITADO;Ref:B-001;CH: 04H
Hab.:LICENCIATURA PLENA EM BIOLOGIA;Motivo:CONTRATO POR TEMPO DETERMINADO DE ACORDO COM A L.C. 600/17;Un. Adm:(243760) E E CREMILDA DE OLIVEIRA VIANA;De:01/03/2024 a 13/12/2024

CONTRATO/SEDUC/04007/2024 DE: 15/03/2024
Processo Nº: 1000004485979
Contratado:(274426/10) AMILTON TSEREDZATOMOWE;CPF:***.893.315-**-**;Cargo/Função:(3476) APOIO ADM. EDUCACIONAL-ELEMENTAR;Ref:A-001;CH: 30H
Hab.:ENSINO MEDIO;Motivo:CONTRATO POR TEMPO DETERMINADO DE ACORDO COM A L.C. 600/17;Un. Adm:(242217) E E INDIGENA ESTRELA;De:01/03/2024 a 01/07/2024

CONTRATO/SEDUC/04008/2024 DE: 15/03/2024
Processo Nº: 1000004490021
Contratado:(274432/12) JUDASIO SEREWAROTOWE;CPF:***.765.103-**-**;Cargo/Função:(3506) CONTR. TEMP.FUNCAO PROF. HABILITADO;Ref:B-001;CH: 12H
Hab.:LICENCIATURA PLENA EM PEDAGOGIA;Motivo:CONTRATO POR TEMPO DETERMINADO DE ACORDO COM A L.C. 600/17;Un. Adm:(242160) E E INDIGENA DE EDUCACAO BASICA

XAVANTE;De:01/03/2024 a 01/07/2024

CONTRATO/SEDUC/04009/2024 DE: 15/03/2024
Processo Nº: 1000004491225
Contratado:(274447/16) RAFHAEL MARTINS GALVAO;CPF:***.135.710-**-**;Cargo/Função:(3506) CONTR.TEMP. FUNCAO PROF. HABILITADO;Ref:B-001;CH: 11H
Hab.:LICENCIATURA PLENA EM GEOGRAFIA;Motivo:CONTRATO POR TEMPO DETERMINADO DE ACORDO COM A L.C. 600/17;Un. Adm:(234486) E E MIL TIR MAJOR PM ERNESTINO VERISSIMO DA SILVA;De:01/03/2024 a 13/12/2024

CONTRATO/SEDUC/04010/2024 DE: 15/03/2024
Processo Nº: 1000004495335
Contratado:(274671/31) GUEUZELI MARIA DE SOUZA;CPF:***.871.601-**-**;Cargo/Função:(3506) CONTR.TEMP. FUNCAO PROF. HABILITADO;Ref:B-001;CH: 05H
Hab.:LICENCIATURA PLENA EM BIOLOGIA;Motivo:CONTRATO POR TEMPO DETERMINADO DE ACORDO COM A L.C. 600/17;Un. Adm:(239410) E E MAJ OTAVIO PITALUGA;De:01/03/2024 a 08/03/2024

CONTRATO/SEDUC/04011/2024 DE: 15/03/2024
Processo Nº: 1000004494125
Contratado:(274671/32) GUEUZELI MARIA DE SOUZA;CPF:***.871.601-**-Carg/Função:(3506) CONTR.TEMP. FUNCAO PROF. HABILITADO;Ref:B-001;CH: 05H
Hab.:LICENCIATURA PLENA EM BIOLOGIA;Motivo:CONTRATO POR TEMPO DETERMINADO DE ACORDO COM A L.C. 600/17;Un. Adm:(235229) E E DES INT DA ED BAS PROF ALFREDO MARIEN;De:01/03/2024 a 08/03/2024

CONTRATO/SEDUC/04012/2024 DE: 15/03/2024
Processo Nº: 1000004492078
Contratado:(274729/8) ROZANIA DA SILVA;CPF:***.340.112-**-Carg/Função:(3506) CONTR.TEMP.FUNCAO PROF. HABILITADO;Ref:B-001;CH: 01H
Hab.:LICENCIATURA PLENA EM PEDAGOGIA;Motivo:CONTRATO POR TEMPO DETERMINADO DE ACORDO COM A L.C. 600/17;Un. Adm:(235008) E E COUTO MAGALHAES;De:01/03/2024 a 13/12/2024

CONTRATO/SEDUC/04013/2024 DE: 15/03/2024
Processo Nº: 1000004487265
Contratado:(274730/5) LAURIEL TSEREBAIHO;CPF:***.866.515-**-Carg/Função:(3514) CONTR.TEMP. FUNCAO PROF. NAO HABILIT;Ref:A-001;CH: 06H
Hab.:ENSINO MEDIO;Motivo:CONTRATO POR TEMPO DETERMINADO DE ACORDO COM A L.C. 600/17;Un. Adm:(242950) E E INDIGENA PAIHITWARA;De:01/03/2024 a 13/12/2024

CONTRATO/SEDUC/04014/2024 DE: 15/03/2024
Processo Nº: 1000004491825
Contratado:(275005/24) CIONE PEREIRA DA SILVA ALMEIDA;CPF:***.370.340-**-Carg/Função:(3506) CONTR.TEMP. FUNCAO PROF. HABILITADO;Ref:B-001;CH: 24H
Hab.:LICENCIATURA PLENA EM QUIMICA;Motivo:CONTRATO POR TEMPO DETERMINADO DE ACORDO COM A L.C. 600/17;Un. Adm:(238252) E E MIN PETRONIO PORTELA NUNES;De:01/03/2024 a 13/12/2024

CONTRATO/SEDUC/04015/2024 DE: 15/03/2024
Processo Nº: 1000004493177
Contratado:(275043/13) MICHELE VILELA DA COSTA;CPF:***.795.710-**-Carg/Função:(3506) CONTR.TEMP. FUNCAO PROF. HABILITADO;Ref:B-001;CH: 11H
Hab.:LICENCIATURA PLENA EM LETRAS/PORTUGUES/ INGLÊS;Motivo:CONTRATO POR TEMPO DETERMINADO DE ACORDO COM A L.C. 600/17;Un. Adm:(240532) E E JOSE DE ALENCAR;De:05/03/2024 a 29/03/2024

CONTRATO/SEDUC/04016/2024 DE: 15/03/2024
Processo Nº: 1000004488203
Contratado:(275051/23) CLEBER JUNIOR FERREIRA;CPF:***.007.198-**-Carg/Função:(3506) CONTR.TEMP. FUNCAO PROF. HABILITADO;Ref:B-001;CH: 10H
Hab.:LICENCIATURA PLENA EM HISTÓRIA;Motivo:CONTRATO POR TEMPO DETERMINADO DE ACORDO COM A L.C. 600/17;Un. Adm:(238341) E E JADA TORRES;De:01/03/2024 a 13/12/2024

CONTRATO/SEDUC/04017/2024 DE: 15/03/2024
Processo Nº: 1000004491687
Contratado:(275096/33) DELMA CRISTINA SOARES SANTOS FLUCH;CPF:***.550.251-**-Carg/Função:(3506) CONTR.TEMP. FUNCAO PROF. HABILITADO;Ref:B-001;CH: 09H
Hab.:LICENCIATURA PLENA EM LETRAS/PORTUGUES/ INGLÊS;Motivo:PROJETO/DEMANDA TEMPORARIA;Un. Adm:(239313) E E DANIEL MARTINS MOURA;De:04/03/2024 a 13/12/2024

CONTRATO/SEDUC/04018/2024 DE: 15/03/2024
Processo Nº: 1000004491698
Contratado:(275194/20) ANDRESSA MARIA DOS SANTOS;CPF:***.993.116-**-Carg/Função:(3506) CONTR.TEMP. FUNCAO PROF. HABILITADO;Ref:B-001;CH: 02H
Hab.:LICENCIATURA PLENA EM GEOGRAFIA;Motivo:CONTRATO POR TEMPO DETERMINADO DE ACORDO COM A L.C. 600/17;Un. Adm:(238252) E E MIN PETRONIO PORTELA NUNES;De:01/03/2024 a 13/12/2024

CONTRATO/SEDUC/04019/2024 DE: 15/03/2024
Processo Nº: 1000004497668
Contratado:(275264/29) GISLEIVE GOES DA SILVA CORREIA;CPF:***.380.972-**-Carg/Função:(3506) CONTR.TEMP. FUNCAO PROF. HABILITADO;Ref:B-001;CH: 05H
Hab.:LICENCIATURA PLENA EM BIOLOGIA;Motivo:CONTRATO POR TEMPO DETERMINADO DE ACORDO COM A L.C. 600/17;Un. Adm:(233315) E E PARECIS;De:01/03/2024 a 01/07/2024

CONTRATO/SEDUC/04020/2024 DE: 15/03/2024
Processo Nº: 1000004497670
Contratado:(275264/30) GISLEIVE GOES DA SILVA CORREIA;CPF:***.380.972-**-Carg/Função:(3506) CONTR.TEMP. FUNCAO PROF. HABILITADO;Ref:B-001;CH: 05H
Hab.:LICENCIATURA PLENA EM BIOLOGIA;Motivo:CONTRATO POR TEMPO DETERMINADO DE ACORDO COM A L.C. 600/17;Un. Adm:(233315) E E PARECIS;De:04/03/2024 a 01/07/2024

CONTRATO/SEDUC/04021/2024 DE: 15/03/2024
Processo Nº: 1000004488338
Contratado:(275413/22) PAMINONDAS VINICIUS SILVA RAMOS;CPF:***.032.318-**-Carg/Função:(3506) CONTR.TEMP. FUNCAO PROF. HABILITADO;Ref:B-001;CH: 08H
Hab.:LICENCIATURA PLENA EM EDUCAÇÃO FISICA;Motivo:CONTRATO POR TEMPO DETERMINADO DE ACORDO COM A L.C. 600/17;Un. Adm:(242047) E E MARIA HELENA DE ARAUJO BASTOS;De:04/03/2024 a 13/12/2024

CONTRATO/SEDUC/04022/2024 DE: 15/03/2024
Processo Nº: 1000004499341
Contratado:(275644/6) MARTA MARCAL DE MENDONCA;CPF:***.197.401-**-Carg/Função:(3468) TECNICO ADMINISTRATIVO EDUCACIONAL;Ref:A-001;CH: 30H
Hab.:ENSINO MEDIO;Motivo:CONTRATO POR TEMPO DETERMINADO DE ACORDO COM A L.C. 600/17;Un. Adm:(234680) COORD DE INFRAESTRUTURA PATRIMONIO E TI;De:01/03/2024 a 13/12/2024

CONTRATO/SEDUC/04023/2024 DE: 15/03/2024
Processo Nº: 1000004481025
Contratado:(275871/8) ROSILENE DA SILVA GONCALVES;CPF:***.558.201-**-Carg/Função:(3506) CONTR.TEMP. FUNCAO PROF. HABILITADO;Ref:B-001;CH: 05H
Hab.:LICENCIATURA PLENA EM PEDAGOGIA;Motivo:PROJETO/ DEMANDA TEMPORARIA;Un. Adm:(242020) E E DOM FRANCISCO DE AQUINO CORREA;De:01/03/2024 a 13/12/2024

CONTRATO/SEDUC/04024/2024 DE: 15/03/2024
Processo Nº: 1000004500352
Contratado:(275921/34) MARCIO ROBERTO HOBOLD;CPF:***.474.116-**-Carg/Função:(3506) CONTR.TEMP. FUNCAO PROF. HABILITADO;Ref:B-001;CH: 01H
Hab.:LICENCIATURA PLENA EM QUIMICA;Motivo:CONTRATO POR TEMPO DETERMINADO DE ACORDO COM A L.C. 600/17;Un. Adm:(238961) E E MARIO SPINELLI;De:12/03/2024 a 01/07/2024

CONTRATO/SEDUC/04025/2024 DE: 15/03/2024
Processo Nº: 1000004487646
Contratado:(275936/53) HEDEN JON DA SILVA BARROS;CPF:***.878.513-**-Carg/Função:(3506) CONTR.TEMP. FUNCAO PROF. HABILITADO;Ref:B-001;CH: 06H
Hab.:LICENCIATURA PLENA EM MATEMATICA;Motivo:CONTRATO POR TEMPO DETERMINADO DE ACORDO COM A L.C. 600/17;Un. Adm:(241792) E E ARNALDO ESTEVAO FIGUEIREDO;De:04/03/2024 a 13/12/2024

CONTRATO/SEDUC/04026/2024 DE: 15/03/2024
Processo Nº: 1000004496908
Contratado:(276035/4) CLAYTON REIS DIVINO;CPF:***.485.201-**-Carg/Função:(3506) CONTR.TEMP. FUNCAO PROF. HABILITADO;Ref:B-001;CH: 09H
Hab.:LICENCIATURA PLENA EM PEDAGOGIA;Motivo:CONTRATO POR TEMPO DETERMINADO DE ACORDO COM A L.C. 600/17;Un. Adm:(244759) E E COUTINHO UNIAO;De:15/03/2024 a 29/03/2024

CONTRATO/SEDUC/04027/2024 DE: 15/03/2024
Processo Nº: 1000004486340
Contratado:(276056/9) EMILIA REMITSI;CPF:***.548.411-**-Carg/Função:(3506) CONTR.TEMP.FUNCAO PROF. HABILITADO;Ref:A-001;CH: 08H
Hab.:MAGISTÉRIO;Motivo:PROJETO/DEMANDA TEMPORARIA;Un. Adm:(242993) E E INDIGENA BUTSE WAVE;De:01/03/2024 a 11/12/2024

CONTRATO/SEDUC/04028/2024 DE: 15/03/2024
Processo Nº: 1000004491074
Contratado:(276091/11) JOAO BATISTA DELMINIO;CPF:***.464.231-**-Carg/Função:(3506) CONTR.TEMP. FUNCAO PROF. HABILITADO;Ref:B-001;CH: 03H
Hab.:LICENCIATURA PLENA EM LETRAS/PORTUGUES/ ESPANHOL;Motivo:CONTRATO POR TEMPO DETERMINADO DE ACORDO COM A L.C. 600/17;Un. Adm:(244805) E E LUIS PEDROSO DA SILVA;De:06/03/2024 a 01/07/2024

CONTRATO/SEDUC/04029/2024 DE: 15/03/2024
Processo Nº: 1000004488108
Contratado:(276112/20) DIVINO ALVES
CEBALHO;CPF:***.853.910-**-**;Cargo/Função:(3506) CONTR.TEMP.
FUNCAO PROF. HABILITADO;Ref:B-001;CH: 01H
Hab.:LICENCIATURA PLENA EM GEOGRAFIA;Motivo:CONTRATO
POR TEMPO DETERMINADO DE ACORDO COM A L.C. 600/17;Un.
Adm:(238848) E E SAO GERALDO;De:01/03/2024 a 13/12/2024

CONTRATO/SEDUC/04030/2024 DE: 15/03/2024
Processo Nº: 1000004491470
Contratado:(276250/31) GLACIELY JULIANE COSTA SOUSA
CUNHA;CPF:***.038.118-**-**;Cargo/Função:(3506) CONTR.TEMP.
FUNCAO PROF. HABILITADO;Ref:B-001;CH: 01H
Hab.:LICENCIATURA PLENA EM QUIMICA;Motivo:CONTRATO POR
TEMPO DETERMINADO DE ACORDO COM A L.C. 600/17;Un.
Adm:(242080) E E JAIME VERISSIMO DE CAMPOS JR
JAIMINHO;De:01/03/2024 a 01/07/2024

CONTRATO/SEDUC/04031/2024 DE: 15/03/2024
Processo Nº: 1000004495806
Contratado:(276383/23) ROSEMERE DOS SANTOS
ALVES;CPF:***.284.311-**-**;Cargo/Função:(3506) CONTR.TEMP.
FUNCAO PROF. HABILITADO;Ref:B-001;CH: 33H
Hab.:LICENCIATURA PLENA EM
PEDAGOGIA;Motivo:INDENIZAÇÃO;Un. Adm:(241598) E E SANTA
CRUZ;De:01/03/2024 a 29/04/2024

CONTRATO/SEDUC/04032/2024 DE: 15/03/2024
Processo Nº: 1000004496567
Contratado:(276713/19) NILVA MARIA DA SILVA E
SILVA;CPF:***.616.101-**-**;Cargo/Função:(3476) APOIO ADM.
EDUCACIONAL-ELEMENTAR;Ref:A-001;CH: 30H
Hab.:ENSINO FUNDAMENTAL COMPLETO;Motivo:CONTRATO POR
TEMPO DETERMINADO DE ACORDO COM A L.C. 600/17;Un.
Adm:(235261) E E DES INT DA ED BAS GET DORNELLES
VARGAS;De:11/03/2024 a 13/12/2024

CONTRATO/SEDUC/04033/2024 DE: 15/03/2024
Processo Nº: 1000004498361
Contratado:(276867/9) FABRICIO TARSO DE
MORAES;CPF:***.421.416-**-**;Cargo/Função:(3506) CONTR.TEMP.
FUNCAO PROF. HABILITADO;Ref:B-001;CH: 03H
Hab.:LICENCIATURA PLENA EM QUIMICA;Motivo:CONTRATO POR
TEMPO DETERMINADO DE ACORDO COM A L.C. 600/17;Un.
Adm:(240257) E E SAO MIGUEL;De:11/03/2024 a 13/12/2024

CONTRATO/SEDUC/04034/2024 DE: 15/03/2024
Processo Nº: 1000004488996
Contratado:(276874/7) HELIDA PE
RANOMRIO;CPF:***.310.011-**-**;Cargo/Função:(3476) APOIO ADM.
EDUCACIONAL-ELEMENTAR;Ref:A-001;CH: 30H
Hab.:ENSINO FUNDAMENTAL COMPLETO;Motivo:CONTRATO POR
TEMPO DETERMINADO DE ACORDO COM A L.C. 600/17;Un.
Adm:(234397) E E INDIGENA CONSTANTINO
TSEREROWE;De:04/03/2024 a 13/12/2024

CONTRATO/SEDUC/04035/2024 DE: 15/03/2024
Processo Nº: 1000004497141
Contratado:(277224/5) GLAUCIO TSIMAO
RUNHAMRI;CPF:***.132.261-**-**;Cargo/Função:(3476) APOIO ADM.
EDUCACIONAL-ELEMENTAR;Ref:A-001;CH: 30H
Hab.:ENSINO MEDIO;Motivo:PROJETO/DEMANDA TEMPORARIA;Un.
Adm:(241571) E E INDIGENA DEP MARIO JURUNA;De:01/03/2024 a
13/12/2024

CONTRATO/SEDUC/04036/2024 DE: 15/03/2024
Processo Nº: 1000004492350
Contratado:(277534/27) FLAVIO FERNANDO DA ROSA
ROCHA;CPF:***.600.910-**-**;Cargo/Função:(3506) CONTR.TEMP.
FUNCAO PROF. HABILITADO;Ref:B-001;CH: 03H
Hab.:LICENCIATURA PLENA EM BIOLOGIA;Motivo:CONTRATO POR
TEMPO DETERMINADO DE ACORDO COM A L.C. 600/17;Un.
Adm:(239470) E E DOMINGOS APARECIDO DOS
SANTOS;De:01/03/2024 a 11/03/2024

CONTRATO/SEDUC/04037/2024 DE: 15/03/2024
Processo Nº: 1000004491414
Contratado:(278330/20) ELIANE DA SILVA MENDES DA
CUNHA;CPF:***.154.810-**-**;Cargo/Função:(3506) CONTR.TEMP.
FUNCAO PROF. HABILITADO;Ref:B-001;CH: 02H
Hab.:LICENCIATURA PLENA EM CIENCIAS
BIOLOGICAS;Motivo:CONTRATO POR TEMPO DETERMINADO DE
ACORDO COM A L.C. 600/17;Un. Adm:(244708) E E JOSE DOMINGOS
FRAGA;De:04/03/2024 a 13/12/2024

CONTRATO/SEDUC/04038/2024 DE: 15/03/2024
Processo Nº: 1000004497152
Contratado:(278585/5) IZABEL BARROS DE
MENDONCA;CPF:***.298.241-**-**;Cargo/Função:(3506) CONTR.TEMP.
FUNCAO PROF. HABILITADO;Ref:B-001;CH: 36H
Hab.:LICENCIATURA PLENA EM PEDAGOGIA;Motivo:CONTRATO
POR TEMPO DETERMINADO DE ACORDO COM A L.C. 600/17;Un.
Adm:(235300) E E MIL TIR 1 TEN PM SALOMAO F F
PIOVESAN;De:01/03/2024 a 13/12/2024

CONTRATO/SEDUC/04039/2024 DE: 15/03/2024
Processo Nº: 1000004489966
Contratado:(278586/45) JULIANA CARVALHO DA
SILVA;CPF:***.879.717-**-**;Cargo/Função:(3506) CONTR.TEMP.
FUNCAO PROF. HABILITADO;Ref:B-001;CH: 03H
Hab.:LICENCIATURA PLENA EM LETRAS/PORTUGUES/
INGLÊS;Motivo:CONTRATO POR TEMPO DETERMINADO DE
ACORDO COM A L.C. 600/17;Un. Adm:(240710) E E PROF FERNANDO
LEITE DE CAMPOS;De:01/03/2024 a 13/12/2024

CONTRATO/SEDUC/04040/2024 DE: 15/03/2024
Processo Nº: 1000004493383
Contratado:(279032/38) BRENDA TAVELLA
OLIVEIRA;CPF:***.566.514-**-**;Cargo/Função:(3506) CONTR.TEMP.
FUNCAO PROF. HABILITADO;Ref:B-001;CH: 12H
Hab.:LICENCIATURA PLENA EM QUIMICA;Motivo:CONTRATO POR
TEMPO DETERMINADO DE ACORDO COM A L.C. 600/17;Un.
Adm:(238465) E E JUPIARA;De:01/03/2024 a 14/03/2024

CONTRATO/SEDUC/04041/2024 DE: 15/03/2024
Processo Nº: 1000004486322
Contratado:(279032/39) BRENDA TAVELLA
OLIVEIRA;CPF:***.566.514-**-**;Cargo/Função:(3506) CONTR.TEMP.
FUNCAO PROF. HABILITADO;Ref:B-001;CH: 09H
Hab.:LICENCIATURA PLENA EM QUIMICA;Motivo:CONTRATO POR
TEMPO DETERMINADO DE ACORDO COM A L.C. 600/17;Un.
Adm:(238465) E E JUPIARA;De:01/03/2024 a 13/12/2024

CONTRATO/SEDUC/04042/2024 DE: 15/03/2024
Processo Nº: 1000004494275
Contratado:(279036/13) EDINEIA FERREIRA DE
SOUZA;CPF:***.283.471-**-**;Cargo/Função:(3506) CONTR.TEMP.
FUNCAO PROF. HABILITADO;Ref:B-001;CH: 15H
Hab.:LICENCIATURA PLENA EM PEDAGOGIA;Motivo:CONTRATO
POR TEMPO DETERMINADO DE ACORDO COM A L.C. 600/17;Un.
Adm:(243620) E E PRESIDENTE DUTRA;De:01/03/2024 a 15/03/2024

CONTRATO/SEDUC/04043/2024 DE: 15/03/2024
Processo Nº: 1000004495305
Contratado:(279146/25) EGEANE DA SILVA
LIMA;CPF:***.779.742-**-**;Cargo/Função:(3506) CONTR.TEMP.FUNCAO
PROF. HABILITADO;Ref:B-001;CH: 12H
Hab.:LICENCIATURA PLENA EM MATEMATICA;Motivo:CONTRATO
POR TEMPO DETERMINADO DE ACORDO COM A L.C. 600/17;Un.
Adm:(241792) E E ARNALDO ESTEVAO FIGUEIREDO;De:11/03/2024 a
13/12/2024

CONTRATO/SEDUC/04044/2024 DE: 15/03/2024
Processo Nº: 1000004497235
Contratado:(279744/4) JOAREZ LOJOR
RIBEIRO;CPF:***.365.771-**-**;Cargo/Função:(3506) CONTR.TEMP.
FUNCAO PROF. HABILITADO;Ref:B-001;CH: 06H
Hab.:LICENCIATURA PLENA EM EDUCAÇÃO FISICA;Motivo:-
PROFESSOR -;Un. Adm:(241660) E E MARECHAL CANDIDO
RONDON;De:11/03/2024 a 02/08/2024

CONTRATO/SEDUC/04045/2024 DE: 15/03/2024
Processo Nº: 1000004482253
Contratado:(279831/11) WALERIA FINICIA DE OLIVEIRA DUARTE
DOS SANTOS;CPF:***.882.102-**-**;Cargo/Função:(3506) CONTR.TEMP.
FUNCAO PROF. HABILITADO;Ref:B-001;CH: 04H
Hab.:LICENCIATURA PLENA EM BIOLOGIA;Motivo:CONTRATO POR
TEMPO DETERMINADO DE ACORDO COM A L.C. 600/17;Un.
Adm:(241318) E E DEP EMANUEL PINHEIRO;De:01/03/2024 a
01/07/2024

CONTRATO/SEDUC/04046/2024 DE: 15/03/2024
Processo Nº: 1000004496454
Contratado:(279859/25) JOSIANE FERNANDA ABREU
CAMPOS;CPF:***.203.619-**-**;Cargo/Função:(3506) CONTR.TEMP.
FUNCAO PROF. HABILITADO;Ref:B-001;CH: 11H
Hab.:LICENCIATURA PLENA EM QUIMICA;Motivo:CONTRATO POR
TEMPO DETERMINADO DE ACORDO COM A L.C. 600/17;Un.
Adm:(242713) E E MIL TIRADENTES 1o TEN C HEN PASCH
SCHEIFER;De:04/03/2024 a 06/03/2024

CONTRATO/SEDUC/04047/2024 DE: 15/03/2024
Processo Nº: 1000004490514
Contratado:(279894/18) ANGELICA DOS SANTOS;CPF:***.128.610-12;Cargo/Função:(3506) CONTR.TEMP. FUNCAO PROF. HABILITADO;Ref:B-001;CH: 36H
Hab.:LICENCIATURA PLENA EM HISTÓRIA;Motivo:CONTRATO POR TEMPO DETERMINADO DE ACORDO COM A L.C. 600/17;Un. Adm:(234443) EE MIL TIRADENTES CB PM ISRAEL WESLEY P DE ALMEIDA;De:06/03/2024 a 13/12/2024

CONTRATO/SEDUC/04048/2024 DE: 15/03/2024
Processo Nº: 1000004496501
Contratado:(279974/26) MARLENE TOFANELI SANT ANA DO PRADO;CPF:***.011.489-22;Cargo/Função:(3506) CONTR.TEMP. FUNCAO PROF. HABILITADO;Ref:B-001;CH: 02H
Hab.:LICENCIATURA PLENA EM HISTÓRIA;Motivo:CONTRATO POR TEMPO DETERMINADO DE ACORDO COM A L.C. 600/17;Un. Adm:(238961) E E MARIO SPINELLI;De:07/03/2024 a 13/12/2024

CONTRATO/SEDUC/04049/2024 DE: 15/03/2024
Processo Nº: 1000004490418
Contratado:(280213/36) ERICA FERREIRA DA SILVA;CPF:***.560.713-22;Cargo/Função:(3506) CONTR.TEMP. FUNCAO PROF. HABILITADO;Ref:B-001;CH: 08H
Hab.:LICENCIATURA PLENA EM LETRAS/PORTUGUES/ INGLÊS;Motivo:CONTRATO POR TEMPO DETERMINADO DE ACORDO COM A L.C. 600/17;Un. Adm:(235849) E E FRANCISCA BARROS DE CARVALHO;De:01/03/2024 a 04/03/2024

CONTRATO/SEDUC/04050/2024 DE: 15/03/2024
Processo Nº: 1000004498394
Contratado:(280338/25) KATIANY CARDOSO NEVES;CPF:***.562.178-22;Cargo/Função:(3506) CONTR.TEMP. FUNCAO PROF. HABILITADO;Ref:B-001;CH: 04H
Hab.:LICENCIATURA PLENA EM HISTÓRIA;Motivo:CONTRATO POR TEMPO DETERMINADO DE ACORDO COM A L.C. 600/17;Un. Adm:(232327) E E PEDRO FERREIRA;De:01/03/2024 a 13/12/2024

CONTRATO/SEDUC/04051/2024 DE: 15/03/2024
Processo Nº: 1000004492372
Contratado:(280663/8) TANIADIR ARGENTINA GOMES;CPF:***.074.124-22;Cargo/Função:(3506) CONTR.TEMP. FUNCAO PROF. HABILITADO;Ref:B-001;CH: 21H
Hab.:LICENCIATURA PLENA EM LETRAS/ PORTUGUES;Motivo:CONTRATO POR TEMPO DETERMINADO DE ACORDO COM A L.C. 600/17;Un. Adm:(239429) E E PINDORAMA;De:01/03/2024 a 13/12/2024

CONTRATO/SEDUC/04052/2024 DE: 15/03/2024
Processo Nº: 1000004493904
Contratado:(280663/9) TANIADIR ARGENTINA GOMES;CPF:***.074.124-22;Cargo/Função:(3506) CONTR.TEMP. FUNCAO PROF. HABILITADO;Ref:B-001;CH: 11H
Hab.:LICENCIATURA PLENA EM LETRAS/ PORTUGUES;Motivo:CONTRATO POR TEMPO DETERMINADO DE ACORDO COM A L.C. 600/17;Un. Adm:(239429) E E PINDORAMA;De:01/03/2024 a 13/12/2024

CONTRATO/SEDUC/04053/2024 DE: 15/03/2024
Processo Nº: 1000004499354
Contratado:(280719/25) FLAVIO VINICIUS SANTOS QUEIROZ;CPF:***.542.713-22;Cargo/Função:(3506) CONTR.TEMP. FUNCAO PROF. HABILITADO;Ref:B-001;CH: 11H
Hab.:LICENCIATURA PLENA EM FILOSOFIA;Motivo:CONTRATO POR TEMPO DETERMINADO DE ACORDO COM A L.C. 600/17;Un. Adm:(241580) E E 19 DE DEZEMBRO;De:01/03/2024 a 16/03/2024

CONTRATO/SEDUC/04054/2024 DE: 15/03/2024
Processo Nº: 1000004494779
Contratado:(280915/30) MYLENNIA CRISTINA DE PAULA;CPF:***.453.117-22;Cargo/Função:(3506) CONTR.TEMP. FUNCAO PROF. HABILITADO;Ref:B-001;CH: 07H
Hab.:LICENCIATURA PLENA EM BIOLOGIA;Motivo:CONTRATO POR TEMPO DETERMINADO DE ACORDO COM A L.C. 600/17;Un. Adm:(234486) E E MIL TIR MAJOR PM ERNESTINO VERISSIMO DA SILVA;De:01/03/2024 a 13/12/2024

CONTRATO/SEDUC/04055/2024 DE: 15/03/2024
Processo Nº: 1000004495933
Contratado:(280915/31) MYLENNIA CRISTINA DE PAULA;CPF:***.453.117-22;Cargo/Função:(3506) CONTR.TEMP. FUNCAO PROF. HABILITADO;Ref:B-001;CH: 15H
Hab.:LICENCIATURA PLENA EM BIOLOGIA;Motivo:CONTRATO POR TEMPO DETERMINADO DE ACORDO COM A L.C. 600/17;Un. Adm:(239500) E E RAMIRO BERNARDO DA SILVA;De:01/03/2024 a 11/03/2024

CONTRATO/SEDUC/04056/2024 DE: 15/03/2024
Processo Nº: 1000004493781
Contratado:(280969/7) LENIZA REGINA RUEDELL RODRIGUES NEVES;CPF:***.145.217-22;Cargo/Função:(3506) CONTR.TEMP. FUNCAO PROF. HABILITADO;Ref:B-001;CH: 36H
Hab.:LICENCIATURA PLENA EM PEDAGOGIA;Motivo:CONTRATO POR TEMPO DETERMINADO DE ACORDO COM A L.C. 600/17;Un. Adm:(234451) EE MIL TIRAD CB ANTONIO DILCEU DA SILVA AMARAL;De:01/03/2024 a 13/12/2024

CONTRATO/SEDUC/04057/2024 DE: 15/03/2024
Processo Nº: 1000004483776
Contratado:(281670/28) MARCELO BERNARDO DE OLIVEIRA;CPF:***.324.431-22;Cargo/Função:(3506) CONTR.TEMP. FUNCAO PROF. HABILITADO;Ref:B-001;CH: 10H
Hab.:LICENCIATURA PLENA EM FILOSOFIA;Motivo:CONTRATO POR TEMPO DETERMINADO DE ACORDO COM A L.C. 600/17;Un. Adm:(241342) E E UBALDO MONTEIRO DA SILVA;De:01/03/2024 a 01/07/2024

CONTRATO/SEDUC/04058/2024 DE: 15/03/2024
Processo Nº: 1000004496488
Contratado:(281910/6) ARIELE BRANICIO DE SOUZA LEMES;CPF:***.100.315-22;Cargo/Função:(3506) CONTR.TEMP. FUNCAO PROF. HABILITADO;Ref:B-001;CH: 06H
Hab.:LICENCIATURA PLENA EM LETRAS/ PORTUGUES;Motivo:CONTRATO POR TEMPO DETERMINADO DE ACORDO COM A L.C. 600/17;Un. Adm:(238961) E E MARIO SPINELLI;De:05/03/2024 a 13/12/2024

CONTRATO/SEDUC/04059/2024 DE: 15/03/2024
Processo Nº: 1000004496494
Contratado:(281910/7) ARIELE BRANICIO DE SOUZA LEMES;CPF:***.100.315-22;Cargo/Função:(3506) CONTR.TEMP. FUNCAO PROF. HABILITADO;Ref:B-001;CH: 02H
Hab.:LICENCIATURA PLENA EM LETRAS/ PORTUGUES;Motivo:CONTRATO POR TEMPO DETERMINADO DE ACORDO COM A L.C. 600/17;Un. Adm:(238961) E E MARIO SPINELLI;De:05/03/2024 a 01/07/2024

CONTRATO/SEDUC/04060/2024 DE: 15/03/2024
Processo Nº: 1000004488128
Contratado:(282307/18) NAPAULA CELESTINA ALENCAR DE LIMA;CPF:***.676.711-22;Cargo/Função:(3506) CONTR.TEMP.FUNCAO PROF. HABILITADO;Ref:B-001;CH: 02H
Hab.:LICENCIATURA PLENA EM PEDAGOGIA;Motivo:CONTRATO POR TEMPO DETERMINADO DE ACORDO COM A L.C. 600/17;Un. Adm:(235202) E E DE DESENVOLV INTEG DA EDUC BAS JOSE DIAS;De:01/03/2024 a 13/12/2024

CONTRATO/SEDUC/04061/2024 DE: 15/03/2024
Processo Nº: 1000004498397
Contratado:(282532/18) JESSICA OLIVEIRA DE SOUZA MOURA;CPF:***.952.417-22;Cargo/Função:(3506) CONTR.TEMP. FUNCAO PROF. HABILITADO;Ref:B-001;CH: 06H
Hab.:LICENCIATURA PLENA EM ARTE;Motivo:CONTRATO POR TEMPO DETERMINADO DE ACORDO COM A L.C. 600/17;Un. Adm:(232327) E E PEDRO FERREIRA;De:01/03/2024 a 13/12/2024

CONTRATO/SEDUC/04062/2024 DE: 15/03/2024
Processo Nº: 1000004491829
Contratado:(282808/14) PATRICIA RODRIGUES DA SILVA;CPF:***.646.810-22;Cargo/Função:(3506) CONTR.TEMP. FUNCAO PROF. HABILITADO;Ref:B-001;CH: 01H
Hab.:LICENCIATURA PLENA EM CIENCIAS BIOLOGICAS;Motivo:CONTRATO POR TEMPO DETERMINADO DE ACORDO COM A L.C. 600/17;Un. Adm:(234486) E E MIL TIR MAJOR PM ERNESTINO VERISSIMO DA SILVA;De:01/03/2024 a 13/12/2024

CONTRATO/SEDUC/04063/2024 DE: 15/03/2024
Processo Nº: 1000004491361
Contratado:(282985/22) FABIO DOTOLI;CPF:***.180.201-22;Cargo/Função:(3506) CONTR.TEMP.FUNCAO PROF. HABILITADO;Ref:B-001;CH: 20H
Hab.:LICENCIATURA PLENA EM EDUCAÇÃO FISICA;Motivo:CONTRATO POR TEMPO DETERMINADO DE ACORDO COM A L.C. 600/17;Un. Adm:(234486) E E MIL TIR MAJOR PM ERNESTINO VERISSIMO DA SILVA;De:01/03/2024 a 13/12/2024

CONTRATO/SEDUC/04064/2024 DE: 15/03/2024
Processo Nº: 1000004493997
Contratado:(283338/17) MARIA LETICIA MORAIS LOURENCO;CPF:***.210.018-22;Cargo/Função:(3506) CONTR.TEMP. FUNCAO PROF. HABILITADO;Ref:B-001;CH: 09H
Hab.:LICENCIATURA PLENA EM MATEMATICA;Motivo:- PROFESSOR -;Un. Adm:(232670) E E DAURY RIVA;De:01/03/2024 a 20/03/2024

CONTRATO/SEDUC/04065/2024 DE: 15/03/2024
Processo Nº: 1000004499680
Contratado:(283438/4) ROSINEIDE BARROS DE SOUZA DE OLIVEIRA;CPF:***.440.515-**-Cargos/Função:(3476) APOIO ADM. EDUCACIONAL-ELEMENTAR;Ref:A-001;CH: 30H
Hab.:ENSINO FUNDAMENTAL COMPLETO;Motivo:CONTRATO POR TEMPO DETERMINADO DE ACORDO COM A L.C. 600/17;Un. Adm:(239623) E E JARDIM DAS FLORES;De:01/03/2024 a 13/12/2024

CONTRATO/SEDUC/04066/2024 DE: 15/03/2024
Processo Nº: 1000004496166
Contratado:(283675/14) KELLYA ARAUJO SOUSA;CPF:***.594.101-**-Cargos/Função:(3506) CONTR.TEMP. FUNCAO PROF. HABILITADO;Ref:B-001;CH: 28H
Hab.:LICENCIATURA PLENA EM HISTÓRIA;Motivo:CONTRATO POR TEMPO DETERMINADO DE ACORDO COM A L.C. 600/17;Un. Adm:(242896) E E INDIGENA CENTRAL EDUC BASICA KISEDJE;De:01/03/2024 a 13/12/2024

CONTRATO/SEDUC/04067/2024 DE: 15/03/2024
Processo Nº: 1000004493154
Contratado:(283780/21) LETICIA LIMA DO NASCIMENTO;CPF:***.544.115-**-Cargos/Função:(3506) CONTR.TEMP. FUNCAO PROF. HABILITADO;Ref:B-001;CH: 12H
Hab.:LICENCIATURA PLENA EM LETRAS/PORTUGUES;Motivo:CONTRATO POR TEMPO DETERMINADO DE ACORDO COM A L.C. 600/17;Un. Adm:(238902) E E BAIRRO UNIAO;De:01/03/2024 a 13/12/2024

CONTRATO/SEDUC/04068/2024 DE: 15/03/2024
Processo Nº: 1000004492493
Contratado:(283926/23) CARLA DE CARVALHO SANT ANA;CPF:***.724.810-**-Cargos/Função:(3506) CONTR.TEMP.FUNCAO PROF. HABILITADO;Ref:B-001;CH: 18H
Hab.:LICENCIATURA PLENA EM LETRAS/PORTUGUES/ INGLÊS;Motivo:CONTRATO POR TEMPO DETERMINADO DE ACORDO COM A L.C. 600/17;Un. Adm:(239780) E E PROF AMELIA DE OLIVEIRA SILVA;De:01/03/2024 a 04/03/2024

CONTRATO/SEDUC/04069/2024 DE: 15/03/2024
Processo Nº: 1000004498802
Contratado:(284003/11) GILLIARD SANTOS PAIXAO;CPF:***.582.143-**-Cargos/Função:(3506) CONTR.TEMP. FUNCAO PROF. HABILITADO;Ref:B-001;CH: 02H
Hab.:LICENCIATURA PLENA EM EDUCAÇÃO FISICA;Motivo:CONTRATO POR TEMPO DETERMINADO DE ACORDO COM A L.C. 600/17;Un. Adm:(232610) E E ANTONIO FERREIRA SOBRINHO;De:01/03/2024 a 13/12/2024

CONTRATO/SEDUC/04070/2024 DE: 15/03/2024
Processo Nº: 1000004494694
Contratado:(284237/24) INARIA RACIS SILVA;CPF:***.365.001-**-Cargos/Função:(3506) CONTR.TEMP. FUNCAO PROF. HABILITADO;Ref:B-001;CH: 24H
Hab.:LICENCIATURA PLENA EM LETRAS/PORTUGUES;Motivo:CONTRATO POR TEMPO DETERMINADO DE ACORDO COM A L.C. 600/17;Un. Adm:(239372) E E PROF EUNICE SOUZA DOS SANTOS;De:08/03/2024 a 13/12/2024

CONTRATO/SEDUC/04071/2024 DE: 15/03/2024
Processo Nº: 1000004482000
Contratado:(284255/6) MARCIO JOSE MARTINELLI;CPF:***.733.011-**-Cargos/Função:(3506) CONTR.TEMP. FUNCAO PROF. HABILITADO;Ref:B-001;CH: 10H
Hab.:LICENCIATURA PLENA EM EDUCAÇÃO FISICA;Motivo:CONTRATO POR TEMPO DETERMINADO DE ACORDO COM A L.C. 600/17;Un. Adm:(241415) E E PROF HONORIO RODRIGUES AMORIM;De:01/03/2024 a 13/12/2024

CONTRATO/SEDUC/04072/2024 DE: 15/03/2024
Processo Nº: 1000004494300
Contratado:(284366/5) JOSIANE PEREIRA LEMES ALBINO DE SOUZA;CPF:***.953.017-**-Cargos/Função:(3506) CONTR.TEMP. FUNCAO PROF. HABILITADO;Ref:B-001;CH: 36H
Hab.:LICENCIATURA PLENA EM PEDAGOGIA;Motivo:CONTRATO POR TEMPO DETERMINADO DE ACORDO COM A L.C. 600/17;Un. Adm:(240389) E E FRANCISCO SALDANHA NETO;De:08/03/2024 a 13/12/2024

CONTRATO/SEDUC/04073/2024 DE: 15/03/2024
Processo Nº: 1000004494159
Contratado:(284480/23) IRANILDE DOS SANTOS REIS;CPF:***.996.902-**-Cargos/Função:(3506) CONTR.TEMP.FUNCAO PROF. HABILITADO;Ref:B-001;CH: 04H
Hab.:LICENCIATURA PLENA EM HISTÓRIA;Motivo:CONTRATO POR TEMPO DETERMINADO DE ACORDO COM A L.C. 600/17;Un. Adm:(233331) E E PROF MARIA SEBASTIANA DE SOUZA;De:01/03/2024 a 13/12/2024

CONTRATO/SEDUC/04074/2024 DE: 15/03/2024
Processo Nº: 1000004496876
Contratado:(284608/4) PAULA QUILITA PEREIRA DOS SANTOS MIRA;CPF:***.532.154-**-Cargos/Função:(3506) CONTR.TEMP.FUNCAO PROF. HABILITADO;Ref:B-001;CH: 36H
Hab.:LICENCIATURA PLENA EM PEDAGOGIA;Motivo:CONTRATO POR TEMPO DETERMINADO DE ACORDO COM A L.C. 600/17;Un. Adm:(239291) E E LUCAS PACHECO DE CAMARGO;De:11/03/2024 a 13/12/2024

CONTRATO/SEDUC/04075/2024 DE: 15/03/2024
Processo Nº: 1000004487921
Contratado:(284758/13) ALEX FABIANO CORREA;CPF:***.097.468-**-Cargos/Função:(3506) CONTR.TEMP. FUNCAO PROF. HABILITADO;Ref:B-001;CH: 18H
Hab.:LICENCIATURA PLENA EM HISTÓRIA;Motivo:CONTRATO POR TEMPO DETERMINADO DE ACORDO COM A L.C. 600/17;Un. Adm:(243795) E E TEREZA CONCEICAO DE ARRUDA;De:01/03/2024 a 13/12/2024

CONTRATO/SEDUC/04076/2024 DE: 15/03/2024
Processo Nº: 1000004499248
Contratado:(284760/8) ELIANE DE OLIVEIRA SILVA;CPF:***.983.617-**-Cargos/Função:(3506) CONTR.TEMP. FUNCAO PROF. HABILITADO;Ref:B-001;CH: 05H
Hab.:LICENCIATURA PLENA EM PEDAGOGIA;Motivo:CONTRATO POR TEMPO DETERMINADO DE ACORDO COM A L.C. 600/17;Un. Adm:(243655) E E JOAO BORGES VIEIRA;De:12/03/2024 a 13/12/2024

CONTRATO/SEDUC/04077/2024 DE: 15/03/2024
Processo Nº: 1000004495799
Contratado:(284784/5) JOANICE SANTANA DA SILVA;CPF:***.075.815-**-Cargos/Função:(3476) APOIO ADM. EDUCACIONAL-ELEMENTAR;Ref:A-001;CH: 30H
Hab.:ENSINO MEDIO;Motivo:CONTRATO POR TEMPO DETERMINADO DE ACORDO COM A L.C. 600/17;Un. Adm:(238554) E E SAO JOSE;De:01/03/2024 a 13/12/2024

CONTRATO/SEDUC/04078/2024 DE: 15/03/2024
Processo Nº: 1000004496834
Contratado:(284835/14) MARIA ALDERLANE FERNANDES OLIVEIRA;CPF:***.148.130-**-Cargos/Função:(3506) CONTR.TEMP. FUNCAO PROF. HABILITADO;Ref:B-001;CH: 05H
Hab.:LICENCIATURA PLENA EM HISTÓRIA;Motivo:CONTRATO POR TEMPO DETERMINADO DE ACORDO COM A L.C. 600/17;Un. Adm:(244759) E E COUTINHO UNIAO;De:05/03/2024 a 29/03/2024

CONTRATO/SEDUC/04079/2024 DE: 15/03/2024
Processo Nº: 1000004499731
Contratado:(285096/10) KEILA CRISTINA DE ARRUDA SILVA;CPF:***.844.314-**-Cargos/Função:(3506) CONTR.TEMP. FUNCAO PROF. HABILITADO;Ref:B-001;CH: 01H
Hab.:LICENCIATURA PLENA EM LETRAS/PORTUGUES/ INGLÊS;Motivo:CONTRATO POR TEMPO DETERMINADO DE ACORDO COM A L.C. 600/17;Un. Adm:(238775) E E D CEZINA ANTONIA BOTELHO;De:07/03/2024 a 01/07/2024

CONTRATO/SEDUC/04080/2024 DE: 15/03/2024
Processo Nº: 1000004493554
Contratado:(285096/9) KEILA CRISTINA DE ARRUDA SILVA;CPF:***.844.314-**-Cargos/Função:(3506) CONTR.TEMP. FUNCAO PROF. HABILITADO;Ref:B-001;CH: 05H
Hab.:LICENCIATURA PLENA EM LETRAS/PORTUGUES/ INGLÊS;Motivo:CONTRATO POR TEMPO DETERMINADO DE ACORDO COM A L.C. 600/17;Un. Adm:(238775) E E D CEZINA ANTONIA BOTELHO;De:01/03/2024 a 13/12/2024

CONTRATO/SEDUC/04081/2024 DE: 15/03/2024
Processo Nº: 1000004492250
Contratado:(285289/11) ELIANE DA CRUZ DE MIRANDA SILVA;CPF:***.928.216-**-Cargos/Função:(3506) CONTR.TEMP. FUNCAO PROF. HABILITADO;Ref:B-001;CH: 07H
Hab.:LICENCIATURA PLENA EM LETRAS/PORTUGUES;Motivo:CONTRATO POR TEMPO DETERMINADO DE ACORDO COM A L.C. 600/17;Un. Adm:(238252) E E MIN PETRONIO PORTELA NUNES;De:01/03/2024 a 13/12/2024

CONTRATO/SEDUC/04082/2024 DE: 15/03/2024
Processo Nº: 1000004496714
Contratado:(285294/5) NAYARA FERNANDA PONTES SANTOS;CPF:***.950.267-**-Cargos/Função:(3476) APOIO ADM. EDUCACIONAL-ELEMENTAR;Ref:A-001;CH: 30H
Hab.:ENSINO MEDIO;Motivo:CONTRATO POR TEMPO DETERMINADO DE ACORDO COM A L.C. 600/17;Un. Adm:(238554) E E SAO JOSE;De:01/03/2024 a 13/12/2024

CONTRATO/SEDUC/04083/2024 DE: 15/03/2024
Processo Nº: 1000004494223
Contratado:(285570/17) ZELIA XAVIER MARQUES DE FIGUEIREDO;CPF:***.384.410-**-**;Cargo/Função:(3506) CONTR.TEMP. FUNCAO PROF. HABILITADO;Ref:B-001;CH: 18H
Hab.:LICENCIATURA PLENA EM PEDAGOGIA;Motivo:CONTRATO POR TEMPO DETERMINADO DE ACORDO COM A L.C. 600/17;Un. Adm:(233366) E E BENEDITA DE ALMEIDA;De:01/03/2024 a 13/03/2024

CONTRATO/SEDUC/04084/2024 DE: 15/03/2024
Processo Nº: 1000004492348
Contratado:(285696/23) LESLIE DE SOUZA DE FIGUEIREDO;CPF:***.749.482-**-**;Cargo/Função:(3506) CONTR.TEMP. FUNCAO PROF. HABILITADO;Ref:B-001;CH: 03H
Hab.:LICENCIATURA PLENA EM BIOLOGIA;Motivo:CONTRATO POR TEMPO DETERMINADO DE ACORDO COM A L.C. 600/17;Un. Adm:(239470) E E DOMINGOS APARECIDO DOS SANTOS;De:01/03/2024 a 11/03/2024

CONTRATO/SEDUC/04085/2024 DE: 15/03/2024
Processo Nº: 1000004487888
Contratado:(285759/6) DINANTE TSERENHI TOMORA;CPF:***.541.815-**-**;Cargo/Função:(3476) APOIO ADM. EDUCACIONAL-ELEMENTAR;Ref:A-001;CH: 30H
Hab.:ENSINO MEDIO;Motivo:CONTRATO POR TEMPO DETERMINADO DE ACORDO COM A L.C. 600/17;Un. Adm:(232823) E E INDIGENA DAVID AI RERO;De:01/03/2024 a 13/12/2024

CONTRATO/SEDUC/04086/2024 DE: 15/03/2024
Processo Nº: 1000004495506
Contratado:(286532/2) MARYANNE BATISTA PADILHA;CPF:***.943.468-**-**;Cargo/Função:(3468) TECNICO ADMINISTRATIVO EDUCACIONAL;Ref:A-001;CH: 30H
Hab.:BACHARELADO EM ADMINISTRAÇÃO;Motivo:CONTRATO POR TEMPO DETERMINADO DE ACORDO COM A L.C. 600/17;Un. Adm:(240893) E E TANCREDO NEVES;De:01/03/2024 a 13/12/2024

CONTRATO/SEDUC/04087/2024 DE: 15/03/2024
Processo Nº: 1000004493340
Contratado:(286661/17) WESLEY NICOLETTI;CPF:***.865.117-**-**;Cargo/Função:(3506) CONTR.TEMP.FUNCAO PROF. HABILITADO;Ref:B-001;CH: 23H
Hab.:LICENCIATURA PLENA EM FILOSOFIA;Motivo:CONTRATO POR TEMPO DETERMINADO DE ACORDO COM A L.C. 600/17;Un. Adm:(240745) E E PROF ELMAZ GATTAZ MONTEIRO;De:01/03/2024 a 13/12/2024

CONTRATO/SEDUC/04088/2024 DE: 15/03/2024
Processo Nº: 1000004490340
Contratado:(286672/4) TATIANE MARIA CALDAS PENHA;CPF:***.565.815-**-**;Cargo/Função:(3476) APOIO ADM. EDUCACIONAL-ELEMENTAR;Ref:A-001;CH: 30H
Hab.:ENSINO FUNDAMENTAL COMPLETO;Motivo:PROJETO/ DEMANDA TEMPORARIA;Un. Adm:(241938) E E MARIA S PEIXOTO MOURA;De:06/03/2024 a 13/12/2024

CONTRATO/SEDUC/04089/2024 DE: 15/03/2024
Processo Nº: 1000004489132
Contratado:(287524/38) FAGNER MOEMA DE SOUZA;CPF:***.198.410-**-**;Cargo/Função:(3506) CONTR.TEMP. FUNCAO PROF. HABILITADO;Ref:B-001;CH: 02H
Hab.:LICENCIATURA PLENA EM GEOGRAFIA;Motivo:CONTRATO POR TEMPO DETERMINADO DE ACORDO COM A L.C. 600/17;Un. Adm:(237019) E E 31 DE MARCO;De:04/03/2024 a 13/12/2024

CONTRATO/SEDUC/04090/2024 DE: 15/03/2024
Processo Nº: 1000004493795
Contratado:(287578/7) BRUNA ROSARIO DE ANDRADE;CPF:***.993.610-**-**;Cargo/Função:(3506) CONTR.TEMP. FUNCAO PROF. HABILITADO;Ref:B-001;CH: 04H
Hab.:LICENCIATURA PLENA EM LETRAS/ PORTUGUES;Motivo:CONTRATO POR TEMPO DETERMINADO DE ACORDO COM A L.C. 600/17;Un. Adm:(240389) E E FRANCISCO SALDANHA NETO;De:07/03/2024 a 13/12/2024

CONTRATO/SEDUC/04091/2024 DE: 15/03/2024
Processo Nº: 1000004488880
Contratado:(287927/20) JEAN REGIS PIGOZZO;CPF:***.147.769-**-**;Cargo/Função:(3506) CONTR.TEMP. FUNCAO PROF. HABILITADO;Ref:B-001;CH: 02H
Hab.:LICENCIATURA PLENA EM FISICA;Motivo:CONTRATO POR TEMPO DETERMINADO DE ACORDO COM A L.C. 600/17;Un. Adm:(239640) E E IGNACIO SCHEVINSKI FILHO;De:01/03/2024 a 13/12/2024

CONTRATO/SEDUC/04092/2024 DE: 15/03/2024
Processo Nº: 1000004494265
Contratado:(28910/60) SILVESTINA DE OLIVEIRA BASTOS;CPF:***.732.291-**-**;Cargo/Função:(3506) CONTR.TEMP. FUNCAO PROF. HABILITADO;Ref:B-001;CH: 02H
Hab.:LICENCIATURA PLENA EM LETRAS/ PORTUGUES;Motivo:CONTRATO POR TEMPO DETERMINADO DE ACORDO COM A L.C. 600/17;Un. Adm:(240192) E E LUIZA SOARES BOABAID;De:08/03/2024 a 13/12/2024

CONTRATO/SEDUC/04093/2024 DE: 15/03/2024
Processo Nº: 1000004490597
Contratado:(28910/61) SILVESTINA DE OLIVEIRA BASTOS;CPF:***.732.291-**-**;Cargo/Função:(3506) CONTR.TEMP. FUNCAO PROF. HABILITADO;Ref:B-001;CH: 07H
Hab.:LICENCIATURA PLENA EM LETRAS/ PORTUGUES;Motivo:CONTRATO POR TEMPO DETERMINADO DE ACORDO COM A L.C. 600/17;Un. Adm:(240192) E E LUIZA SOARES BOABAID;De:04/03/2024 a 13/12/2024

CONTRATO/SEDUC/04094/2024 DE: 15/03/2024
Processo Nº: 1000004495780
Contratado:(289420/15) JOANA D ARC OLIVEIRA SILVA ROSA;CPF:***.443.314-**-**;Cargo/Função:(3506) CONTR.TEMP. FUNCAO PROF. HABILITADO;Ref:B-001;CH: 08H
Hab.:LICENCIATURA PLENA EM EDUCAÇÃO FISICA;Motivo:INDENIZAÇÃO;Un. Adm:(240320) E E SANTO ANTONIO;De:01/03/2024 a 02/03/2024

CONTRATO/SEDUC/04095/2024 DE: 15/03/2024
Processo Nº: 1000004498927
Contratado:(290301/7) KAREN MAYRA LACERDA DO NASCIMENTO;CPF:***.704.317-**-**;Cargo/Função:(3506) CONTR.TEMP. FUNCAO PROF. HABILITADO;Ref:B-001;CH: 03H
Hab.:LICENCIATURA PLENA EM EDUCAÇÃO FISICA;Motivo:CONTRATO POR TEMPO DETERMINADO DE ACORDO COM A L.C. 600/17;Un. Adm:(240613) E E PROF DEMETRIO COSTA PEREIRA;De:11/03/2024 a 13/12/2024

CONTRATO/SEDUC/04096/2024 DE: 15/03/2024
Processo Nº: 1000004490349
Contratado:(290504/7) PAMELA DIAS MACIEL;CPF:***.879.146-**-**;Cargo/Função:(3506) CONTR.TEMP. FUNCAO PROF. HABILITADO;Ref:B-001;CH: 24H
Hab.:LICENCIATURA PLENA EM MATEMATICA;Motivo:CONTRATO POR TEMPO DETERMINADO DE ACORDO COM A L.C. 600/17;Un. Adm:(233196) E E GOV JOSE GARCIA NETO;De:01/03/2024 a 13/12/2024

CONTRATO/SEDUC/04097/2024 DE: 15/03/2024
Processo Nº: 1000004494853
Contratado:(291296/13) ELENI TEREZINHA DA SILVA;CPF:***.161.449-**-**;Cargo/Função:(3506) CONTR.TEMP. FUNCAO PROF. HABILITADO;Ref:B-001;CH: 02H
Hab.:LICENCIATURA PLENA EM HISTÓRIA;Motivo:CONTRATO POR TEMPO DETERMINADO DE ACORDO COM A L.C. 600/17;Un. Adm:(234370) E E ARLETE MARIA CAPPELLARI;De:07/03/2024 a 13/12/2024

CONTRATO/SEDUC/04098/2024 DE: 15/03/2024
Processo Nº: 1000004488574
Contratado:(291331/20) SOLANGE WINTER DEMOSSI;CPF:***.680.651-**-**;Cargo/Função:(3506) CONTR.TEMP. FUNCAO PROF. HABILITADO;Ref:B-001;CH: 13H
Hab.:LICENCIATURA PLENA EM LETRAS/PORTUGUES;Motivo:- PROFESSOR -;Un. Adm:(242152) E E PROF ELCIO PRATES;De:01/03/2024 a 01/07/2024

CONTRATO/SEDUC/04099/2024 DE: 15/03/2024
Processo Nº: 1000004500054
Contratado:(291366/6) THIAGO BULHOES FERREIRA MENDES;CPF:***.561.911-**-**;Cargo/Função:(3506) CONTR.TEMP. FUNCAO PROF. HABILITADO;Ref:B-001;CH: 03H
Hab.:LICENCIATURA PLENA EM EDUCAÇÃO FISICA;Motivo:PROJETO/DEMANDA TEMPORARIA;Un. Adm:(232688) E E ANTONIO GARCIA;De:01/03/2024 a 10/03/2024

CONTRATO/SEDUC/04100/2024 DE: 15/03/2024
Processo Nº: 1000004498342
Contratado:(291392/18) CARLOS ADENIR MODESTO;CPF:***.134.178-**-**;Cargo/Função:(3506) CONTR.TEMP. FUNCAO PROF. HABILITADO;Ref:B-001;CH: 02H
Hab.:LICENCIATURA PLENA EM FILOSOFIA;Motivo:CONTRATO POR TEMPO DETERMINADO DE ACORDO COM A L.C. 600/17;Un. Adm:(242926) E E ANDRE ANTONIO MAGGI;De:05/03/2024 a 01/07/2024

CONTRATO/SEDUC/04101/2024 DE: 15/03/2024
Processo Nº: 1000004490940
Contratado:(291424/23) GEISIELE DE SOUZA FRANCISCO;CPF:***.706.611-**-**;;Cargo/Função:(3506) CONTR.TEMP. FUNCAO PROF. HABILITADO;Ref:B-001;CH: 15H Hab.:LICENCIATURA PLENA EM EDUCAÇÃO FISICA;Motivo:CONTRATO POR TEMPO DETERMINADO DE ACORDO COM A L.C. 600/17;Un. Adm:(241300) E E MANOEL GOMES;De:01/03/2024 a 13/12/2024

CONTRATO/SEDUC/04102/2024 DE: 15/03/2024
Processo Nº: 1000004498689
Contratado:(291424/24) GEISIELE DE SOUZA FRANCISCO;CPF:***.706.611-**-**;;Cargo/Função:(3506) CONTR.TEMP. FUNCAO PROF. HABILITADO;Ref:B-001;CH: 12H Hab.:LICENCIATURA PLENA EM EDUCAÇÃO FISICA;Motivo:PROJETO/DEMANDA TEMPORARIA;Un. Adm:(241300) E E MANOEL GOMES;De:01/03/2024 a 13/12/2024

CONTRATO/SEDUC/04103/2024 DE: 15/03/2024
Processo Nº: 1000004498807
Contratado:(291427/22) LAUREM DE LIMA DA SILVA;CPF:***.681.819-**-**;;Cargo/Função:(3506) CONTR.TEMP. FUNCAO PROF. HABILITADO;Ref:B-001;CH: 24H Hab.:LICENCIATURA PLENA EM GEOGRAFIA;Motivo:CONTRATO POR TEMPO DETERMINADO DE ACORDO COM A L.C. 600/17;Un. Adm:(241210) E E DEP SALIM NADAF;De:05/03/2024 a 13/12/2024

CONTRATO/SEDUC/04104/2024 DE: 15/03/2024
Processo Nº: 1000004490477
Contratado:(291593/23) DANIELE DA SILVA E SILVA;CPF:***.933.169-**-**;;Cargo/Função:(3506) CONTR.TEMP. FUNCAO PROF. HABILITADO;Ref:B-001;CH: 08H Hab.:LICENCIATURA PLENA EM EDUCAÇÃO FISICA;Motivo:CONTRATO POR TEMPO DETERMINADO DE ACORDO COM A L.C. 600/17;Un. Adm:(240320) E E SANTO ANTONIO;De:01/03/2024 a 03/03/2024

CONTRATO/SEDUC/04105/2024 DE: 15/03/2024
Processo Nº: 1000004500730
Contratado:(291596/33) LUCAS LEITE DA SILVA;CPF:***.819.413-**-**;;Cargo/Função:(3506) CONTR.TEMP. FUNCAO PROF. HABILITADO;Ref:B-001;CH: 03H Hab.:LICENCIATURA PLENA EM FILOSOFIA;Motivo:CONTRATO POR TEMPO DETERMINADO DE ACORDO COM A L.C. 600/17;Un. Adm:(237612) E E MILTON DA COSTA FERREIRA;De:13/03/2024 a 13/12/2024

CONTRATO/SEDUC/04106/2024 DE: 15/03/2024
Processo Nº: 1000004498135
Contratado:(291605/40) LAURITA BEZERRA MIRANDA NUNES;CPF:***.229.417-**-**;;Cargo/Função:(3506) CONTR.TEMP. FUNCAO PROF. HABILITADO;Ref:B-001;CH: 05H Hab.:LICENCIATURA PLENA EM CIENCIAS BIOLOGICAS;Motivo:CONTRATO POR TEMPO DETERMINADO DE ACORDO COM A L.C. 600/17;Un. Adm:(233315) E E PARECIS;De:01/03/2024 a 13/12/2024

CONTRATO/SEDUC/04107/2024 DE: 15/03/2024
Processo Nº: 1000004498138
Contratado:(291605/41) LAURITA BEZERRA MIRANDA NUNES;CPF:***.229.417-**-**;;Cargo/Função:(3506) CONTR.TEMP. FUNCAO PROF. HABILITADO;Ref:B-001;CH: 01H Hab.:LICENCIATURA PLENA EM CIENCIAS BIOLOGICAS;Motivo:CONTRATO POR TEMPO DETERMINADO DE ACORDO COM A L.C. 600/17;Un. Adm:(233315) E E PARECIS;De:01/03/2024 a 01/07/2024

CONTRATO/SEDUC/04108/2024 DE: 15/03/2024
Processo Nº: 1000004493881
Contratado:(291618/15) KELBIANE ALVES RODRIGUES DOS SANTOS;CPF:***.969.170-**-**;;Cargo/Função:(3506) CONTR.TEMP. FUNCAO PROF. HABILITADO;Ref:B-001;CH: 02H Hab.:LICENCIATURA PLENA EM GEOGRAFIA;Motivo:CONTRATO POR TEMPO DETERMINADO DE ACORDO COM A L.C. 600/17;Un. Adm:(239518) E E JOAQUIM NUNES ROCHA;De:01/03/2024 a 11/03/2024

CONTRATO/SEDUC/04109/2024 DE: 15/03/2024
Processo Nº: 1000004495415
Contratado:(291638/25) VITOR DA SILVA NAVES;CPF:***.140.612-**-**;;Cargo/Função:(3506) CONTR.TEMP. FUNCAO PROF. HABILITADO;Ref:B-001;CH: 01H Hab.:LICENCIATURA PLENA EM SOCIOLOGIA;Motivo:CONTRATO POR TEMPO DETERMINADO DE ACORDO COM A L.C. 600/17;Un. Adm:(243876) E E ANDRE ANTONIO MAGGI;De:11/03/2024 a 13/12/2024

CONTRATO/SEDUC/04110/2024 DE: 15/03/2024
Processo Nº: 1000004496115
Contratado:(291670/38) JAMAICA RAINA DA SILVA GOMES;CPF:***.557.712-**-**;;Cargo/Função:(3506) CONTR.TEMP. FUNCAO PROF. HABILITADO;Ref:B-001;CH: 06H Hab.:LICENCIATURA PLENA EM LETRAS/PORTUGUES;Motivo:- PROFESSOR -;Un. Adm:(240079) E E FRANCISCO DOURADO;De:01/03/2024 a 13/12/2024

CONTRATO/SEDUC/04111/2024 DE: 15/03/2024
Processo Nº: 1000004491267
Contratado:(291695/16) VANUSA CRISTINA FERREIRA;CPF:***.970.213-**-**;;Cargo/Função:(3506) CONTR.TEMP. FUNCAO PROF. HABILITADO;Ref:B-001;CH: 04H Hab.:LICENCIATURA PLENA EM QUIMICA;Motivo:CONTRATO POR TEMPO DETERMINADO DE ACORDO COM A L.C. 600/17;Un. Adm:(239518) E E JOAQUIM NUNES ROCHA;De:05/03/2024 a 13/12/2024

CONTRATO/SEDUC/04112/2024 DE: 15/03/2024
Processo Nº: 1000004494745
Contratado:(291880/15) PAOLA DEGASPERI JULIANI;CPF:***.466.301-**-**;;Cargo/Função:(3506) CONTR.TEMP. FUNCAO PROF. HABILITADO;Ref:B-001;CH: 06H Hab.:LICENCIATURA PLENA EM EDUCAÇÃO FISICA;Motivo:CONTRATO POR TEMPO DETERMINADO DE ACORDO COM A L.C. 600/17;Un. Adm:(240818) E E VANDERLEI CECATTO;De:01/03/2024 a 14/03/2024

CONTRATO/SEDUC/04113/2024 DE: 15/03/2024
Processo Nº: 1000004498461
Contratado:(291886/16) GISELE LAURINDO SALVIANO;CPF:***.317.213-**-**;;Cargo/Função:(3506) CONTR.TEMP. FUNCAO PROF. HABILITADO;Ref:B-001;CH: 12H Hab.:LICENCIATURA PLENA EM LETRAS/PORTUGUES/ ESPANHOL;Motivo:CONTRATO POR TEMPO DETERMINADO DE ACORDO COM A L.C. 600/17;Un. Adm:(237876) E E ROSMAY KARA JOSE;De:01/03/2024 a 13/12/2024

CONTRATO/SEDUC/04114/2024 DE: 15/03/2024
Processo Nº: 1000004491100
Contratado:(291888/4) JANINE STEFANO DA SILVA MACIEL CABRAL;CPF:***.009.610-**-**;;Cargo/Função:(3506) CONTR.TEMP. FUNCAO PROF. HABILITADO;Ref:B-001;CH: 18H Hab.:LICENCIATURA PLENA EM LETRAS/PORTUGUES/ INGLÊS;Motivo:CONTRATO POR TEMPO DETERMINADO DE ACORDO COM A L.C. 600/17;Un. Adm:(238910) E E 19 DE JULHO;De:01/03/2024 a 13/12/2024

CONTRATO/SEDUC/04115/2024 DE: 15/03/2024
Processo Nº: 1000004500107
Contratado:(291888/5) JANINE STEFANO DA SILVA MACIEL CABRAL;CPF:***.009.610-**-**;;Cargo/Função:(3506) CONTR.TEMP. FUNCAO PROF. HABILITADO;Ref:B-001;CH: 01H Hab.:LICENCIATURA PLENA EM LETRAS/PORTUGUES/ INGLÊS;Motivo:CONTRATO POR TEMPO DETERMINADO DE ACORDO COM A L.C. 600/17;Un. Adm:(238910) E E 19 DE JULHO;De:01/03/2024 a 01/07/2024

CONTRATO/SEDUC/04116/2024 DE: 15/03/2024
Processo Nº: 1000004496974
Contratado:(291962/9) MARIA APARECIDA AGUIAR CAMPOS;CPF:***.280.351-**-**;;Cargo/Função:(3476) APOIO ADM. EDUCACIONAL-ELEMENTAR;Ref:A-001;CH: 30H Hab.:ENSINO FUNDAMENTAL COMPLETO;Motivo:CONTRATO POR TEMPO DETERMINADO DE ACORDO COM A L.C. 600/17;Un. Adm:(243841) E E PROF ALZIRA MARIA DA SILVA;De:13/03/2024 a 13/12/2024

CONTRATO/SEDUC/04117/2024 DE: 15/03/2024
Processo Nº: 1000004499279
Contratado:(292026/3) ELIZAMA DOS SANTOS NASCIMENTO;CPF:***.715.717-**-**;;Cargo/Função:(3476) APOIO ADM. EDUCACIONAL-ELEMENTAR;Ref:A-001;CH: 30H Hab.:ENSINO MEDIO;Motivo:CONTRATO POR TEMPO DETERMINADO DE ACORDO COM A L.C. 600/17;Un. Adm:(242764) E E DEP JOAO EVARISTO CURVO;De:11/03/2024 a 13/12/2024

CONTRATO/SEDUC/04118/2024 DE: 15/03/2024
Processo Nº: 1000004498855
Contratado:(292072/5) MARIA ELIETE VASCONCELOS DA SILVA;CPF:***.769.471-**-**;;Cargo/Função:(3476) APOIO ADM. EDUCACIONAL-ELEMENTAR;Ref:A-001;CH: 30H Hab.:ENSINO MEDIO;Motivo:CONTRATO POR TEMPO DETERMINADO DE ACORDO COM A L.C. 600/17;Un. Adm:(234150) E E BENTO ALEXANDRE DOS SANTOS;De:07/03/2024 a 13/12/2024

CONTRATO/SEDUC/04119/2024 DE: 15/03/2024
Processo Nº: 1000004499516
Contratado:(292108/7) MARIA LAUDIA MACEDO AMORIM;CPF:***.261.015-**-**;Cargo/Função:(3506) CONTR.TEMP. FUNCAO PROF. HABILITADO;Ref:B-001;CH: 04H
Hab.:LICENCIATURA PLENA EM CIENCIAS BIOLOGICAS;Motivo:CONTRATO POR TEMPO DETERMINADO DE ACORDO COM A L.C. 600/17;Un. Adm:(239666) E E 29 DE JULHO;De:01/03/2024 a 13/12/2024

CONTRATO/SEDUC/04120/2024 DE: 15/03/2024
Processo Nº: 1000004489594
Contratado:(292380/14) JAQUELINE DA SILVA;CPF:***.573.114-**-**;Cargo/Função:(3506) CONTR.TEMP. FUNCAO PROF. HABILITADO;Ref:B-001;CH: 11H
Hab.:LICENCIATURA PLENA EM EDUCAÇÃO FISICA;Motivo:CONTRATO POR TEMPO DETERMINADO DE ACORDO COM A L.C. 600/17;Un. Adm:(239712) E E JAYME VERISSIMO DE CAMPOS JUNIOR;De:05/03/2024 a 13/12/2024

CONTRATO/SEDUC/04121/2024 DE: 15/03/2024
Processo Nº: 1000004498302
Contratado:(292384/16) MARCELO LIMA PORTELA;CPF:***.963.117-**-**;Cargo/Função:(3506) CONTR.TEMP. FUNCAO PROF. HABILITADO;Ref:B-001;CH: 12H
Hab.:LICENCIATURA PLENA EM MATEMATICA;Motivo:CONTRATO POR TEMPO DETERMINADO DE ACORDO COM A L.C. 600/17;Un. Adm:(238341) E E JADA TORRES;De:11/03/2024 a 13/12/2024

CONTRATO/SEDUC/04122/2024 DE: 15/03/2024
Processo Nº: 1000004499490
Contratado:(292388/12) BRUNA ANIZIA DA SILVA;CPF:***.343.310-**-**;Cargo/Função:(3506) CONTR.TEMP. FUNCAO PROF. HABILITADO;Ref:B-001;CH: 04H
Hab.:LICENCIATURA PLENA EM PEDAGOGIA;Motivo:CONTRATO POR TEMPO DETERMINADO DE ACORDO COM A L.C. 600/17;Un. Adm:(243655) E E JOAO BORGES VIEIRA;De:12/03/2024 a 13/12/2024

CONTRATO/SEDUC/04123/2024 DE: 15/03/2024
Processo Nº: 1000004496815
Contratado:(292391/10) SANTA DE FATIMA MARQUES DUARTE;CPF:***.015.751-**-**;Cargo/Função:(3506) CONTR.TEMP. FUNCAO PROF. HABILITADO;Ref:B-001;CH: 24H
Hab.:LICENCIATURA PLENA EM HISTORIA;Motivo:CONTRATO POR TEMPO DETERMINADO DE ACORDO COM A L.C. 600/17;Un. Adm:(244759) E E COUTINHO UNIAO;De:15/03/2024 a 29/03/2024

CONTRATO/SEDUC/04124/2024 DE: 15/03/2024
Processo Nº: 1000004482417
Contratado:(292542/29) ITALLA LUCIA DE JESUS;CPF:***.258.417-**-**;Cargo/Função:(3506) CONTR.TEMP. FUNCAO PROF. HABILITADO;Ref:B-001;CH: 26H
Hab.:LICENCIATURA PLENA EM CIENCIAS BIOLOGICAS;Motivo:CONTRATO POR TEMPO DETERMINADO DE ACORDO COM A L.C. 600/17;Un. Adm:(240893) E E TANCREDO NEVES;De:01/03/2024 a 13/12/2024

CONTRATO/SEDUC/04125/2024 DE: 15/03/2024
Processo Nº: 1000004495453
Contratado:(292561/29) MARIA APARECIDA FLANKLIN DE FREITAS GONCALVES;CPF:***.108.166-**-**;Cargo/Função:(3506) CONTR.TEMP. FUNCAO PROF. HABILITADO;Ref:B-001;CH: 02H
Hab.:LICENCIATURA PLENA EM QUIMICA;Motivo:CONTRATO POR TEMPO DETERMINADO DE ACORDO COM A L.C. 600/17;Un. Adm:(243876) E E ANDRE ANTONIO MAGGI;De:01/03/2024 a 13/12/2024

CONTRATO/SEDUC/04126/2024 DE: 15/03/2024
Processo Nº: 1000004490760
Contratado:(292599/14) ENIO GALICIANI;CPF:***.393.671-**-**;Cargo/Função:(3506) CONTR.TEMP.FUNCAO PROF. HABILITADO;Ref:B-001;CH: 09H
Hab.:LICENCIATURA PLENA EM MATEMATICA;Motivo:CONTRATO POR TEMPO DETERMINADO DE ACORDO COM A L.C. 600/17;Un. Adm:(239380) E E JOSE RODRIGUES DOS SANTOS;De:01/03/2024 a 04/03/2024

CONTRATO/SEDUC/04127/2024 DE: 15/03/2024
Processo Nº: 1000004496602
Contratado:(292599/15) ENIO GALICIANI;CPF:***.393.671-**-**;Cargo/Função:(3506) CONTR.TEMP.FUNCAO PROF. HABILITADO;Ref:B-001;CH: 09H
Hab.:LICENCIATURA PLENA EM MATEMATICA;Motivo:CONTRATO POR TEMPO DETERMINADO DE ACORDO COM A L.C. 600/17;Un. Adm:(239380) E E JOSE RODRIGUES DOS SANTOS;De:05/03/2024 a 13/12/2024

PUBLICADA, REGISTRADA, CUMPRASE.
Cuiabá-MT, 15 de Março de 2024.
Alan Resende Porto
Secretario de Estado de Educação

Protocolo 1558718

O(A) Secretário de Estado de Educação no uso de suas atribuições que lhes são conferidas por lei,

Resolve: CANCELAR - SEDUC
Objeto: CONTRATAÇÃO TEMPORARIA
CONTRATO/SEDUC/32419/2024 DE: 15/03/2024
Processo Nº: 1000004467340
Contratado:(292992/45) THALYTA SUELLEN NINA DA SILVA AGUIAR;CPF:***.018.216-**-**;Cargo/Função:(3506) CONTR.TEMP. FUNCAO PROF. HABILITADO;Ref:B-001;CH: 01H
Hab.:LICENCIATURA PLENA EM QUIMICA;Motivo:- PROFESSOR -;Un. Adm:(148091) E E JARDIM UNIVERSITARIO;De:05/02/2024 a 29/02/2024
PUBLICADA, REGISTRADA, CUMPRASE.
Cuiabá-MT, 15 de Março de 2024.
Alan Resende Porto
Secretário de Estado de Educação

Protocolo 1558719

O(A) Secretário de Estado de Educação no uso de suas atribuições que lhes são conferidas por lei,

Resolve: AUTORIZAR - SEDUC
Objeto: CONTRATAÇÃO TEMPORARIA
CONTRATO/SEDUC/04128/2024 DE: 15/03/2024
Processo Nº: 1000004494776
Contratado:(292992/49) THALYTA SUELLEN NINA DA SILVA AGUIAR;CPF:***.018.216-**-**;Cargo/Função:(3506) CONTR.TEMP. FUNCAO PROF. HABILITADO;Ref:B-001;CH: 07H
Hab.:LICENCIATURA PLENA EM QUIMICA;Motivo:PROJETO/ DEMANDA TEMPORARIA;Un. Adm:(234966) E E DOM BOSCO;De:08/03/2024 a 13/12/2024

CONTRATO/SEDUC/04129/2024 DE: 15/03/2024
Processo Nº: 1000004493681
Contratado:(293144/46) ELLEN KARINE DAMINELLI;CPF:***.078.518-**-**;Cargo/Função:(3506) CONTR.TEMP. FUNCAO PROF. HABILITADO;Ref:B-001;CH: 07H
Hab.:LICENCIATURA PLENA EM MATEMATICA;Motivo:CONTRATO POR TEMPO DETERMINADO DE ACORDO COM A L.C. 600/17;Un. Adm:(244740) E E LEDY ANITA BRESANCIN;De:07/03/2024 a 13/12/2024

CONTRATO/SEDUC/04130/2024 DE: 15/03/2024
Processo Nº: 1000004492630
Contratado:(293380/5) WILLIAN KLEY CARVALHO;CPF:***.474.995-**-**;Cargo/Função:(3506) CONTR.TEMP. FUNCAO PROF. HABILITADO;Ref:B-001;CH: 24H
Hab.:LICENCIATURA PLENA EM GEOGRAFIA;Motivo:CONTRATO POR TEMPO DETERMINADO DE ACORDO COM A L.C. 600/17;Un. Adm:(239429) E E PINDORAMA;De:01/03/2024 a 13/12/2024

CONTRATO/SEDUC/04131/2024 DE: 15/03/2024
Processo Nº: 1000004491433
Contratado:(293513/6) CLEIA MIRIAN ALMEIDA DOS SANTOS SILVA;CPF:***.314.413-**-**;Cargo/Função:(3506) CONTR.TEMP. FUNCAO PROF. HABILITADO;Ref:B-001;CH: 03H
Hab.:LICENCIATURA PLENA EM PEDAGOGIA;Motivo:CONTRATO POR TEMPO DETERMINADO DE ACORDO COM A L.C. 600/17;Un. Adm:(242721) E E VERENA LEITE DE BRITO;De:01/03/2024 a 13/12/2024

CONTRATO/SEDUC/04132/2024 DE: 15/03/2024
Processo Nº: 1000004494755
Contratado:(293544/7) FABIANA COSTA DE JESUS BATISTA;CPF:***.367.710-**-**;Cargo/Função:(3506) CONTR.TEMP. FUNCAO PROF. HABILITADO;Ref:B-001;CH: 02H
Hab.:LICENCIATURA PLENA EM HISTÓRIA;Motivo:CONTRATO POR TEMPO DETERMINADO DE ACORDO COM A L.C. 600/17;Un. Adm:(235008) E E COUTO MAGALHAES;De:01/03/2024 a 29/03/2024

CONTRATO/SEDUC/04133/2024 DE: 15/03/2024
Processo Nº: 1000004490350
Contratado:(293549/12) IRACEMA MARIA DA MAIA DE JESUS;CPF:***.885.831-**-**;Cargo/Função:(3506) CONTR.TEMP. FUNCAO PROF. HABILITADO;Ref:B-001;CH: 08H
Hab.:LICENCIATURA PLENA EM PEDAGOGIA;Motivo:PROJETO/ DEMANDA TEMPORARIA;Un. Adm:(242993) E E INDIGENA BUTSE WAVE;De:01/03/2024 a 01/07/2024

CONTRATO/SEDUC/04134/2024 DE: 15/03/2024
Processo Nº: 1000004491560
Contratado:(293561/18) JOZIANE SOUZA GALVAO;CPF:***.812.319-**-**;Cargo/Função:(3506) CONTR.TEMP.FUNCAO PROF. HABILITADO;Ref:B-001;CH: 01H
Hab.:LICENCIATURA PLENA EM PEDAGOGIA;Motivo:CONTRATO POR TEMPO DETERMINADO DE ACORDO COM A L.C. 600/17;Un. Adm:(244759) E E COUTINHO UNIAO;De:06/03/2024 a 13/12/2024
CONTRATO/SEDUC/04135/2024 DE: 15/03/2024
Processo Nº: 1000004496840
Contratado:(293561/19) JOZIANE SOUZA GALVAO;CPF:***.812.319-**-**;Cargo/Função:(3506) CONTR.TEMP.FUNCAO PROF. HABILITADO;Ref:B-001;CH: 08H
Hab.:LICENCIATURA PLENA EM PEDAGOGIA;Motivo:CONTRATO POR TEMPO DETERMINADO DE ACORDO COM A L.C. 600/17;Un. Adm:(244759) E E COUTINHO UNIAO;De:05/03/2024 a 29/03/2024
CONTRATO/SEDUC/04136/2024 DE: 15/03/2024
Processo Nº: 1000004499473
Contratado:(293618/21) WILBENE FERREIRA DE FIGUEIREDO SILVA;CPF:***.111.109-**-**;Cargo/Função:(3506) CONTR.TEMP.FUNCAO PROF. HABILITADO;Ref:B-001;CH: 01H
Hab.:LICENCIATURA PLENA EM LETRAS/PORTUGUES;Motivo:CONTRATO POR TEMPO DETERMINADO DE ACORDO COM A L.C. 600/17;Un. Adm:(234451) EE MIL TIRAD CB ANTONIO DILCEU DA SILVA AMARAL;De:01/03/2024 a 13/12/2024
CONTRATO/SEDUC/04137/2024 DE: 15/03/2024
Processo Nº: 1000004487274
Contratado:(294173/6) MARCIO ROSSINI ROO RU;CPF:***.563.510-**-**;Cargo/Função:(3514) CONTR.TEMP.FUNCAO PROF. NAO HABILIT;Ref:A-001;CH: 05H
Hab.:ENSINO MEDIO;Motivo:CONTRATO POR TEMPO DETERMINADO DE ACORDO COM A L.C. 600/17;Un. Adm:(242950) E E INDIGENA PAIHITWARA;De:01/03/2024 a 01/07/2024
CONTRATO/SEDUC/04138/2024 DE: 15/03/2024
Processo Nº: 1000004498383
Contratado:(294217/11) JUCINEIA BATISTA PEIXOTO;CPF:***.193.091-**-**;Cargo/Função:(3468) TECNICO ADMINISTRATIVO EDUCACIONAL;Ref:A-001;CH: 30H
Hab.:ENSINO MEDIO;Motivo:CONTRATO POR TEMPO DETERMINADO DE ACORDO COM A L.C. 600/17;Un. Adm:(241318) E E DEP EMANUEL PINHEIRO;De:07/03/2024 a 13/12/2024
CONTRATO/SEDUC/04139/2024 DE: 15/03/2024
Processo Nº: 1000004493082
Contratado:(294327/2) JOELMIR TIPREDI;CPF:***.562.015-**-**;Cargo/Função:(3514) CONTR.TEMP.FUNCAO PROF. NAO HABILIT;Ref:A-001;CH: 27H
Hab.:ENSINO MEDIO;Motivo:CONTRATO POR TEMPO DETERMINADO DE ACORDO COM A L.C. 600/17;Un. Adm:(242950) E E INDIGENA PAIHITWARA;De:01/03/2024 a 13/12/2024
CONTRATO/SEDUC/04140/2024 DE: 15/03/2024
Processo Nº: 1000004493678
Contratado:(294336/26) ELAINE DE SOUZA;CPF:***.934.782-**-**;Cargo/Função:(3506) CONTR.TEMP.FUNCAO PROF. HABILITADO;Ref:B-001;CH: 04H
Hab.:LICENCIATURA PLENA EM MATEMATICA;Motivo:CONTRATO POR TEMPO DETERMINADO DE ACORDO COM A L.C. 600/17;Un. Adm:(235849) E E FRANCISCA BARROS DE CARVALHO;De:01/03/2024 a 01/07/2024
CONTRATO/SEDUC/04141/2024 DE: 15/03/2024
Processo Nº: 1000004494161
Contratado:(294374/16) JERMANIO SIMAO DE JESUS;CPF:***.764.022-**-**;Cargo/Função:(3506) CONTR.TEMP.FUNCAO PROF. HABILITADO;Ref:B-001;CH: 08H
Hab.:LICENCIATURA PLENA EM HISTÓRIA;Motivo:CONTRATO POR TEMPO DETERMINADO DE ACORDO COM A L.C. 600/17;Un. Adm:(235229) E E DES INT DA ED BAS PROF ALFREDO MARIEN;De:01/03/2024 a 08/03/2024
CONTRATO/SEDUC/04142/2024 DE: 15/03/2024
Processo Nº: 1000004499231
Contratado:(294376/21) EBSON ALVES LIMA DE BRITO;CPF:***.554.754-**-**;Cargo/Função:(3506) CONTR.TEMP.FUNCAO PROF. HABILITADO;Ref:B-001;CH: 12H
Hab.:LICENCIATURA PLENA EM MATEMATICA;Motivo:CONTRATO POR TEMPO DETERMINADO DE ACORDO COM A L.C. 600/17;Un. Adm:(240974) E E DUNGA RODRIGUES;De:01/03/2024 a 13/12/2024
CONTRATO/SEDUC/04143/2024 DE: 15/03/2024
Processo Nº: 1000004493048
Contratado:(294382/6) DIRCILENE SANT ANA DOS SANTOS;CPF:***.814.661-**-**;Cargo/Função:(3506) CONTR.TEMP.FUNCAO PROF. HABILITADO;Ref:B-001;CH: 16H
Hab.:LICENCIATURA PLENA EM EDUCAÇÃO FISICA;Motivo:CONTRATO POR TEMPO DETERMINADO DE ACORDO COM A L.C. 600/17;Un. Adm:(240370) E E MIL DOM PEDRO II ANDRE A MAGGI;De:04/03/2024 a 13/12/2024

CONTRATO/SEDUC/04144/2024 DE: 15/03/2024
Processo Nº: 1000004493084
Contratado:(294382/7) DIRCILENE SANT ANA DOS SANTOS;CPF:***.814.661-**-**;Cargo/Função:(3506) CONTR.TEMP.FUNCAO PROF. HABILITADO;Ref:B-001;CH: 08H
Hab.:LICENCIATURA PLENA EM EDUCAÇÃO FISICA;Motivo:CONTRATO POR TEMPO DETERMINADO DE ACORDO COM A L.C. 600/17;Un. Adm:(240370) E E MIL DOM PEDRO II ANDRE A MAGGI;De:04/03/2024 a 13/12/2024
CONTRATO/SEDUC/04145/2024 DE: 15/03/2024
Processo Nº: 1000004496146
Contratado:(294784/5) VALERIA ZANARDI DE ALMEIDA;CPF:***.928.106-**-**;Cargo/Função:(3506) CONTR.TEMP.FUNCAO PROF. HABILITADO;Ref:B-001;CH: 36H
Hab.:LICENCIATURA PLENA EM PEDAGOGIA;Motivo:CONTRATO POR TEMPO DETERMINADO DE ACORDO COM A L.C. 600/17;Un. Adm:(238368) E E PROF JOAO BATISTA;De:11/03/2024 a 13/12/2024
CONTRATO/SEDUC/04146/2024 DE: 15/03/2024
Processo Nº: 1000004485452
Contratado:(294812/8) MARIETA WAUTOMOZABRE;CPF:***.395.113-**-**;Cargo/Função:(3476) APOIO ADM. EDUCACIONAL-ELEMENTAR;Ref:A-001;CH: 30H
Hab.:ENSINO FUNDAMENTAL COMPLETO;Motivo:CONTRATO POR TEMPO DETERMINADO DE ACORDO COM A L.C. 600/17;Un. Adm:(242314) E E INDIGENA ALDEIONA;De:01/03/2024 a 13/12/2024
CONTRATO/SEDUC/04147/2024 DE: 15/03/2024
Processo Nº: 1000004493620
Contratado:(294983/5) MARIA IZABEL DE MORAIS;CPF:***.027.481-**-**;Cargo/Função:(3506) CONTR.TEMP.FUNCAO PROF. HABILITADO;Ref:B-001;CH: 10H
Hab.:LICENCIATURA PLENA EM PEDAGOGIA;Motivo:CONTRATO POR TEMPO DETERMINADO DE ACORDO COM A L.C. 600/17;Un. Adm:(239534) E E JOSE DE LIMA BARROS;De:01/03/2024 a 13/12/2024
PUBLICADA, REGISTRADA, CUMpra-SE.
Cuiabá-MT, 15 de Março de 2024.
Alan Resende Porto
Secretario de Estado de Educação

Protocolo 1558720

O(A) Secretário de Estado de Educação no uso de suas atribuições que lhes são conferidas por lei,

Resolve: CANCELAR - SEDUC
Objeto: CONTRATAÇÃO TEMPORARIA
CONTRATO/SEDUC/32420/2024 DE: 15/03/2024
Processo Nº: 1000004465618
Contratado:(295365/36) MAYCON RODRIGUES DE OLIVEIRA DIAS;CPF:***.591.861-**-**;Cargo/Função:(3506) CONTR.TEMP.FUNCAO PROF. HABILITADO;Ref:B-001;CH: 02H
Hab.:LICENCIATURA PLENA EM FISICA;Motivo:- PROFESSOR -;Un. Adm:(016470) E E DOM BOSCO;De:08/02/2024 a 06/03/2024
PUBLICADA, REGISTRADA, CUMpra-SE.
Cuiabá-MT, 15 de Março de 2024.
Alan Resende Porto
Secretário de Estado de Educação

Protocolo 1558721

O(A) Secretário de Estado de Educação no uso de suas atribuições que lhes são conferidas por lei,

Resolve: AUTORIZAR - SEDUC
Objeto: CONTRATAÇÃO TEMPORARIA
CONTRATO/SEDUC/04148/2024 DE: 15/03/2024
Processo Nº: 1000004487872
Contratado:(295647/5) DENISE REUO TSIRE Tseretsu;CPF:***.297.611-**-**;Cargo/Função:(3476) APOIO ADM. EDUCACIONAL-ELEMENTAR;Ref:A-001;CH: 30H
Hab.:ENSINO FUNDAMENTAL COMPLETO;Motivo:CONTRATO POR TEMPO DETERMINADO DE ACORDO COM A L.C. 600/17;Un. Adm:(232823) E E INDIGENA DAVID AI RERO;De:01/03/2024 a 13/12/2024
CONTRATO/SEDUC/04149/2024 DE: 15/03/2024
Processo Nº: 1000004496992
Contratado:(295810/3) ALEXANDRA RIBEIRO;CPF:***.988.301-**-**;Cargo/Função:(3476) APOIO ADM. EDUCACIONAL-ELEMENTAR;Ref:A-001;CH: 30H
Hab.:ENSINO FUNDAMENTAL COMPLETO;Motivo:CONTRATO POR TEMPO DETERMINADO DE ACORDO COM A L.C. 600/17;Un. Adm:(243507) E E CAFE NORTE;De:01/03/2024 a 13/12/2024

CONTRATO/SEDUC/04150/2024 DE: 15/03/2024
Processo Nº: 1000004496161
Contratado:(295823/11) MILEIDE DA SILVA
SOUSA;CPF:***.093.818-**-**;;Cargo/Função:(3506) CONTR.TEMP.
FUNCAO PROF. HABILITADO;Ref:B-001;CH: 06H
Hab.:LICENCIATURA PLENA EM GEOGRAFIA;Motivo:PROJETO/
DEMANDA TEMPORARIA;Un. Adm:(243566) E E PEDRO
BIANCHINI;De:01/03/2024 a 13/12/2024

CONTRATO/SEDUC/04151/2024 DE: 15/03/2024
Processo Nº: 1000004497104
Contratado:(296015/6) GISLAINE SCHON;CPF:***.392.711-**-**;;Cargo/
Função:(3506) CONTR.TEMP.FUNCAO PROF.
HABILITADO;Ref:B-001;CH: 36H
Hab.:LICENCIATURA PLENA EM PEDAGOGIA;Motivo:CONTRATO
POR TEMPO DETERMINADO DE ACORDO COM A L.C. 600/17;Un.
Adm:(239372) E E PROF EUNICE SOUZA DOS SANTOS;De:08/03/2024
a 13/12/2024

CONTRATO/SEDUC/04152/2024 DE: 15/03/2024
Processo Nº: 1000004497035
Contratado:(296219/22) LETICIA MARTINS
KRAUSE;CPF:***.314.817-**-**;;Cargo/Função:(3506) CONTR.TEMP.
FUNCAO PROF. HABILITADO;Ref:B-001;CH: 09H
Hab.:LICENCIATURA PLENA EM BIOLOGIA;Motivo:CONTRATO POR
TEMPO DETERMINADO DE ACORDO COM A L.C. 600/17;Un.
Adm:(235334) E E MIL TIRADENTES 20 SGT0 PM CLAUDEMIR F
MACIEL;De:01/03/2024 a 11/03/2024

CONTRATO/SEDUC/04153/2024 DE: 15/03/2024
Processo Nº: 1000004494086
Contratado:(296564/4) RAIANE SILVA
DOURADO;CPF:***.777.818-**-**;;Cargo/Função:(3506) CONTR.TEMP.
FUNCAO PROF. HABILITADO;Ref:B-001;CH: 36H
Hab.:LICENCIATURA PLENA EM PEDAGOGIA;Motivo:CONTRATO
POR TEMPO DETERMINADO DE ACORDO COM A L.C. 600/17;Un.
Adm:(234370) E E ARLETE MARIA CAPPELLARI;De:01/03/2024 a
13/12/2024

CONTRATO/SEDUC/04154/2024 DE: 15/03/2024
Processo Nº: 1000004489651
Contratado:(296686/21) LUCAS RODRIGUES
FRANKE;CPF:***.121.217-**-**;;Cargo/Função:(3506) CONTR.TEMP.
FUNCAO PROF. HABILITADO;Ref:B-001;CH: 01H
Hab.:LICENCIATURA PLENA EM CIENCIAS
BIOLOGICAS;Motivo:CONTRATO POR TEMPO DETERMINADO DE
ACORDO COM A L.C. 600/17;Un. Adm:(238368) E E PROF JOAO
BATISTA;De:01/03/2024 a 13/12/2024

CONTRATO/SEDUC/04155/2024 DE: 15/03/2024
Processo Nº: 1000004493870
Contratado:(297219/19) JENIFER STEPHANIE LEITE
TOME;CPF:***.492.411-**-**;;Cargo/Função:(3506) CONTR.TEMP.
FUNCAO PROF. HABILITADO;Ref:B-001;CH: 02H
Hab.:LICENCIATURA PLENA EM PEDAGOGIA;Motivo:CONTRATO
POR TEMPO DETERMINADO DE ACORDO COM A L.C. 600/17;Un.
Adm:(240389) E E FRANCISCO SALDANHA NETO;De:01/03/2024 a
13/12/2024

CONTRATO/SEDUC/04156/2024 DE: 15/03/2024
Processo Nº: 1000004493876
Contratado:(297219/20) JENIFER STEPHANIE LEITE
TOME;CPF:***.492.411-**-**;;Cargo/Função:(3506) CONTR.TEMP.
FUNCAO PROF. HABILITADO;Ref:B-001;CH: 02H
Hab.:LICENCIATURA PLENA EM PEDAGOGIA;Motivo:CONTRATO
POR TEMPO DETERMINADO DE ACORDO COM A L.C. 600/17;Un.
Adm:(240389) E E FRANCISCO SALDANHA NETO;De:02/03/2024 a
13/12/2024

CONTRATO/SEDUC/04157/2024 DE: 15/03/2024
Processo Nº: 1000004500658
Contratado:(297311/19) CLENIR BEATRIZ BONES DE
OLIVEIRA;CPF:***.206.901-**-**;;Cargo/Função:(3506) CONTR.TEMP.
FUNCAO PROF. HABILITADO;Ref:B-001;CH: 01H
Hab.:LICENCIATURA PLENA EM CIENCIAS
BIOLOGICAS;Motivo:CONTRATO POR TEMPO DETERMINADO DE
ACORDO COM A L.C. 600/17;Un. Adm:(241687) E E PROF EDELI
MANTOVANI;De:11/03/2024 a 13/12/2024

CONTRATO/SEDUC/04158/2024 DE: 15/03/2024
Processo Nº: 1000004486465
Contratado:(297315/23) CRISTIANO HANATIU
FERNANDES;CPF:***.497.491-**-**;;Cargo/Função:(3506) CONTR.TEMP.
FUNCAO PROF. HABILITADO;Ref:B-001;CH: 02H
Hab.:LICENCIATURA PLENA EM GEOGRAFIA;Motivo:CONTRATO
POR TEMPO DETERMINADO DE ACORDO COM A L.C. 600/17;Un.
Adm:(238970) E E 13 DE MAIO;De:01/03/2024 a 13/12/2024

CONTRATO/SEDUC/04159/2024 DE: 15/03/2024
Processo Nº: 1000004496451
Contratado:(297419/10) MAURICIO ALVES DE
SOUZA;CPF:***.511.561-**-**;;Cargo/Função:(3506) CONTR.TEMP.
FUNCAO PROF. HABILITADO;Ref:B-001;CH: 03H
Hab.:LICENCIATURA PLENA EM CIENCIAS
BIOLOGICAS;Motivo:CONTRATO POR TEMPO DETERMINADO DE
ACORDO COM A L.C. 600/17;Un. Adm:(242748) E E D ROSA FRIGGER
PIOVEZAN;De:11/03/2024 a 13/12/2024

CONTRATO/SEDUC/04160/2024 DE: 15/03/2024
Processo Nº: 1000004499276
Contratado:(297423/22) JOYCE GLEYCY DA COSTA
PORTES;CPF:***.255.413-**-**;;Cargo/Função:(3506) CONTR.TEMP.
FUNCAO PROF. HABILITADO;Ref:B-001;CH: 01H
Hab.:LICENCIATURA PLENA EM GEOGRAFIA;Motivo:CONTRATO
POR TEMPO DETERMINADO DE ACORDO COM A L.C. 600/17;Un.
Adm:(242870) E E BROMILDO LAWISCH;De:01/03/2024 a 13/12/2024

CONTRATO/SEDUC/04161/2024 DE: 15/03/2024
Processo Nº: 1000004500328
Contratado:(297455/16) ALEX BONFIM
SIQUEIRA;CPF:***.819.924-**-**;;Cargo/Função:(3506) CONTR.TEMP.
FUNCAO PROF. HABILITADO;Ref:B-001;CH: 07H
Hab.:LICENCIATURA PLENA EM FISICA;Motivo:CONTRATO POR
TEMPO DETERMINADO DE ACORDO COM A L.C. 600/17;Un.
Adm:(240940) E E ANGELINA F MAZZUTTI;De:01/03/2024 a 07/03/2024

CONTRATO/SEDUC/04162/2024 DE: 15/03/2024
Processo Nº: 1000004489534
Contratado:(297477/4) VANDO
TSEREWATSA;CPF:***.645.614-**-**;;Cargo/Função:(3514) CONTR.TEMP.
FUNCAO PROF. NAO HABILIT;Ref:A-001;CH: 25H
Hab.:ENSINO MEDIO;Motivo:CONTRATO POR TEMPO
DETERMINADO DE ACORDO COM A L.C. 600/17;Un. Adm:(242950) E
E INDIGENA PAIHITWARA;De:01/03/2024 a 13/12/2024

CONTRATO/SEDUC/04163/2024 DE: 15/03/2024
Processo Nº: 1000004498166
Contratado:(297490/14) RAQUEL RODRIGUES DA SILVA
FERREIRA;CPF:***.382.712-**-**;;Cargo/Função:(3506) CONTR.TEMP.
FUNCAO PROF. HABILITADO;Ref:B-001;CH: 09H
Hab.:LICENCIATURA PLENA EM CIENCIAS
BIOLOGICAS;Motivo:CONTRATO POR TEMPO DETERMINADO DE
ACORDO COM A L.C. 600/17;Un. Adm:(242578) E E ARLINDA
PESSOA MARBECK MORRECK;De:11/03/2024 a 01/07/2024

CONTRATO/SEDUC/04164/2024 DE: 15/03/2024
Processo Nº: 1000004497554
Contratado:(297511/12) ABIGAIL TRAMM;CPF:***.596.811-**-**;;Cargo/
Função:(3506) CONTR.TEMP.FUNCAO PROF.
HABILITADO;Ref:B-001;CH: 26H
Hab.:LICENCIATURA PLENA EM PEDAGOGIA;Motivo:CONTRATO
POR TEMPO DETERMINADO DE ACORDO COM A L.C. 600/17;Un.
Adm:(243558) E E NOVA UNIAO;De:11/03/2024 a 13/12/2024

CONTRATO/SEDUC/04165/2024 DE: 15/03/2024
Processo Nº: 1000004499021
Contratado:(297590/15) ESTEVANIA CRUZ
TEIXEIRA;CPF:***.961.336-**-**;;Cargo/Função:(3506) CONTR.TEMP.
FUNCAO PROF. HABILITADO;Ref:B-001;CH: 15H
Hab.:LICENCIATURA PLENA EM GEOGRAFIA;Motivo:CONTRATO
POR TEMPO DETERMINADO DE ACORDO COM A L.C. 600/17;Un.
Adm:(243400) E E ROSA DOS VENTOS;De:06/03/2024 a 14/03/2024

CONTRATO/SEDUC/04166/2024 DE: 15/03/2024
Processo Nº: 1000004499306
Contratado:(297659/39) ADELAI R MENDES
CONCEICAO;CPF:***.448.718-**-**;;Cargo/Função:(3506) CONTR.TEMP.
FUNCAO PROF. HABILITADO;Ref:B-001;CH: 03H
Hab.:LICENCIATURA PLENA EM CIENCIAS
BIOLOGICAS;Motivo:CONTRATO POR TEMPO DETERMINADO DE
ACORDO COM A L.C. 600/17;Un. Adm:(243841) E E PROF ALZIRA
MARIA DA SILVA;De:04/03/2024 a 06/03/2024

CONTRATO/SEDUC/04167/2024 DE: 15/03/2024
Processo Nº: 1000004496460
Contratado:(297724/23) ASNAN DE ARAUJO
SOUZA;CPF:***.770.752-**-**;;Cargo/Função:(3506) CONTR.TEMP.
FUNCAO PROF. HABILITADO;Ref:B-001;CH: 04H
Hab.:LICENCIATURA PLENA EM EDUCAÇÃO
FISICA;Motivo:CONTRATO POR TEMPO DETERMINADO DE ACORDO
COM A L.C. 600/17;Un. Adm:(239640) E E IGNACIO SCHEVINSKI
FILHO;De:12/03/2024 a 13/12/2024

CONTRATO/SEDUC/04168/2024 DE: 15/03/2024
Processo Nº: 1000004490660
Contratado:(297933/4) CAROLINI ALVES
FANTINI;CPF:***.079.218-**-**;/Cargo/Função:(3506) CONTR.TEMP.
FUNCAO PROF. HABILITADO;Ref:B-001;CH: 15H
Hab.:LICENCIATURA PLENA EM BIOLOGIA;Motivo:- PROFESSOR
-;Un. Adm:(237892) E E 13 DE MAIO;De:01/03/2024 a 21/05/2024

CONTRATO/SEDUC/04169/2024 DE: 15/03/2024
Processo Nº: 1000004488258
Contratado:(298052/8) URCULINA DE SANTANA
ARAUJO;CPF:***.018.850-**-**;/Cargo/Função:(3506) CONTR.TEMP.
FUNCAO PROF. HABILITADO;Ref:B-001;CH: 10H
Hab.:LICENCIATURA PLENA EM MATEMATICA;Motivo:CONTRATO
POR TEMPO DETERMINADO DE ACORDO COM A L.C. 600/17;Un.
Adm:(239127) E E CECILIA CASTRO BARBOSA;De:01/03/2024 a
13/12/2024

CONTRATO/SEDUC/04170/2024 DE: 15/03/2024
Processo Nº: 1000004494666
Contratado:(298356/13) JHELIKS JANUARIO DOS
ANJOS;CPF:***.971.419-**-**;/Cargo/Função:(3506) CONTR.TEMP.
FUNCAO PROF. HABILITADO;Ref:B-001;CH: 05H
Hab.:LICENCIATURA PLENA EM PEDAGOGIA;Motivo:CONTRATO
POR TEMPO DETERMINADO DE ACORDO COM A L.C. 600/17;Un.
Adm:(242160) E E INDIGENA DE EDUCACAO BASICA
XAVANTE;De:01/03/2024 a 13/12/2024

CONTRATO/SEDUC/04171/2024 DE: 15/03/2024
Processo Nº: 1000004489672
Contratado:(298360/4) MAGUILAS TSEREDZAH
SEREDZUENE;CPF:***.066.519-**-**;/Cargo/Função:(3514) CONTR.TEMP.
FUNCAO PROF. NAO HABILIT;Ref:A-001;CH: 14H
Hab.:ENSINO MEDIO;Motivo:CONTRATO POR TEMPO
DETERMINADO DE ACORDO COM A L.C. 600/17;Un. Adm:(242950) E
E INDIGENA PAIHITWARA;De:01/03/2024 a 13/12/2024

CONTRATO/SEDUC/04172/2024 DE: 15/03/2024
Processo Nº: 1000004495509
Contratado:(299029/9) ELIENE ALVES CARNEIRO
MOSER;CPF:***.876.517-**-**;/Cargo/Função:(3468) TECNICO
ADMINISTRATIVO EDUCACIONAL;Ref:A-001;CH: 30H
Hab.:ENSINO MEDIO;Motivo:CONTRATO POR TEMPO
DETERMINADO DE ACORDO COM A L.C. 600/17;Un. Adm:(240893) E
E TANCREDO NEVES;De:01/03/2024 a 13/12/2024

CONTRATO/SEDUC/04173/2024 DE: 15/03/2024
Processo Nº: 1000004490185
Contratado:(299872/8) CINTHIA CARDOSO DA SILVA
COUTO;CPF:***.082.515-**-**;/Cargo/Função:(3506) CONTR.TEMP.
FUNCAO PROF. HABILITADO;Ref:B-001;CH: 06H
Hab.:LICENCIATURA PLENA EM MATEMATICA;Motivo:CONTRATO
POR TEMPO DETERMINADO DE ACORDO COM A L.C. 600/17;Un.
Adm:(238848) E E SAO GERALDO;De:01/03/2024 a 13/12/2024

CONTRATO/SEDUC/04174/2024 DE: 15/03/2024
Processo Nº: 1000004488623
Contratado:(299873/8) DANIELLA ALVES DA
SILVA;CPF:***.524.214-**-**;/Cargo/Função:(3506) CONTR.TEMP.
FUNCAO PROF. HABILITADO;Ref:B-001;CH: 01H
Hab.:LICENCIATURA PLENA EM EDUCACAO
FISICA;Motivo:CONTRATO POR TEMPO DETERMINADO DE ACORDO
COM A L.C. 600/17;Un. Adm:(238848) E E SAO
GERALDO;De:01/03/2024 a 13/12/2024

CONTRATO/SEDUC/04175/2024 DE: 15/03/2024
Processo Nº: 10000044500325
Contratado:(300062/13) PRISCILA DOS ANJOS MARIA
MURBACK;CPF:***.299.192-**-**;/Cargo/Função:(3506) CONTR.TEMP.
FUNCAO PROF. HABILITADO;Ref:B-001;CH: 12H
Hab.:LICENCIATURA PLENA EM MATEMATICA;Motivo:CONTRATO
POR TEMPO DETERMINADO DE ACORDO COM A L.C. 600/17;Un.
Adm:(243760) E E CREMILDA DE OLIVEIRA VIANA;De:01/03/2024 a
13/12/2024

CONTRATO/SEDUC/04176/2024 DE: 15/03/2024
Processo Nº: 1000004498815
Contratado:(300157/11) CLAUDIANE ALVES DE
CARVALHO;CPF:***.464.126-**-**;/Cargo/Função:(3506) CONTR.TEMP.
FUNCAO PROF. HABILITADO;Ref:B-001;CH: 02H
Hab.:LICENCIATURA PLENA EM PEDAGOGIA;Motivo:CONTRATO
POR TEMPO DETERMINADO DE ACORDO COM A L.C. 600/17;Un.
Adm:(241342) E E UBALDO MONTEIRO DA SILVA;De:11/03/2024 a
13/12/2024

CONTRATO/SEDUC/04177/2024 DE: 15/03/2024
Processo Nº: 1000004494930
Contratado:(300589/11) ROSIANE DA SILVA
RAMOS;CPF:***.619.311-**-**;/Cargo/Função:(3506) CONTR.TEMP.
FUNCAO PROF. HABILITADO;Ref:B-001;CH: 01H
Hab.:LICENCIATURA PLENA EM MATEMATICA;Motivo:CONTRATO
POR TEMPO DETERMINADO DE ACORDO COM A L.C. 600/17;Un.
Adm:(240737) E E PROF VANIL STABILITO;De:01/03/2024 a
01/07/2024

CONTRATO/SEDUC/04178/2024 DE: 15/03/2024
Processo Nº: 1000004485367
Contratado:(302624/11) RICARDO BONIFACIO
BARBOSA;CPF:***.891.243-**-**;/Cargo/Função:(3506) CONTR.TEMP.
FUNCAO PROF. HABILITADO;Ref:B-001;CH: 06H
Hab.:LICENCIATURA PLENA EM PEDAGOGIA;Motivo:CONTRATO
POR TEMPO DETERMINADO DE ACORDO COM A L.C. 600/17;Un.
Adm:(233307) E E JARAGUA;De:01/03/2024 a 13/12/2024

CONTRATO/SEDUC/04179/2024 DE: 15/03/2024
Processo Nº: 1000004486505
Contratado:(303002/14) RAIKA BELINY BARBACENA DA
SILVA;CPF:***.741.717-**-**;/Cargo/Função:(3506) CONTR.TEMP.
FUNCAO PROF. HABILITADO;Ref:B-001;CH: 06H
Hab.:LICENCIATURA PLENA EM LETRAS/PORTUGUES/
INGLÊS;Motivo:- PROFESSOR -;Un. Adm:(239798) E E
QUERENCIA;De:01/03/2024 a 13/12/2024

CONTRATO/SEDUC/04180/2024 DE: 15/03/2024
Processo Nº: 1000004488105
Contratado:(303009/20) JAIROEIDI NEVES
RODRIGUES;CPF:***.828.418-**-**;/Cargo/Função:(3506) CONTR.TEMP.
FUNCAO PROF. HABILITADO;Ref:B-001;CH: 18H
Hab.:LICENCIATURA PLENA EM GEOGRAFIA;Motivo:CONTRATO
POR TEMPO DETERMINADO DE ACORDO COM A L.C. 600/17;Un.
Adm:(234346) E E PROFESSORA EDITH PEREIRA
BARBOSA;De:01/03/2024 a 08/03/2024

CONTRATO/SEDUC/04181/2024 DE: 15/03/2024
Processo Nº: 1000004491151
Contratado:(303010/11) JOADILA ALBINO DE
SOUZA;CPF:***.384.014-**-**;/Cargo/Função:(3506) CONTR.TEMP.
FUNCAO PROF. HABILITADO;Ref:B-001;CH: 24H
Hab.:LICENCIATURA PLENA EM HISTÓRIA;Motivo:CONTRATO POR
TEMPO DETERMINADO DE ACORDO COM A L.C. 600/17;Un.
Adm:(234486) E E MIL TIR MAJOR PM ERNESTINO VERISSIMO DA
SILVA;De:01/03/2024 a 13/12/2024

CONTRATO/SEDUC/04182/2024 DE: 15/03/2024
Processo Nº: 1000004499083
Contratado:(303031/6) FRANCINAGMA BARROS ROCHA DE
OLIVEIRA;CPF:***.322.320-**-**;/Cargo/Função:(3468) TECNICO
ADMINISTRATIVO EDUCACIONAL;Ref:A-001;CH: 30H
Hab.:ENSINO MEDIO;Motivo:CONTRATO POR TEMPO
DETERMINADO DE ACORDO COM A L.C. 600/17;Un. Adm:(241679) E
E INDIGENA XINUI MYKY ALDEIA JAPUIRA;De:01/03/2024 a
13/12/2024

CONTRATO/SEDUC/04183/2024 DE: 15/03/2024
Processo Nº: 1000004495394
Contratado:(303117/24) DIONILSE TEREZA SCHMITZ RODRIGUES
DOS SANTOS;CPF:***.544.694-**-**;/Cargo/Função:(3506) CONTR.TEMP.
FUNCAO PROF. HABILITADO;Ref:B-001;CH: 09H
Hab.:LICENCIATURA PLENA EM FISICA;Motivo:CONTRATO POR
TEMPO DETERMINADO DE ACORDO COM A L.C. 600/17;Un.
Adm:(243760) E E CREMILDA DE OLIVEIRA VIANA;De:01/03/2024 a
25/03/2024

CONTRATO/SEDUC/04184/2024 DE: 15/03/2024
Processo Nº: 1000004493295
Contratado:(303206/17) VALERIA ALVES
ZANRE;CPF:***.640.311-**-**;/Cargo/Função:(3506) CONTR.TEMP.
FUNCAO PROF. HABILITADO;Ref:B-001;CH: 06H
Hab.:LICENCIATURA PLENA EM GEOGRAFIA;Motivo:PROJETO/
DEMANDA TEMPORARIA;Un. Adm:(239712) E E JAYME VERISSIMO
DE CAMPOS JUNIOR;De:05/03/2024 a 13/12/2024

CONTRATO/SEDUC/04185/2024 DE: 15/03/2024
Processo Nº: 1000004483576
Contratado:(303230/12) TAIS MARGOTTO
COMPER;CPF:***.765.417-**-**;/Cargo/Função:(3506) CONTR.TEMP.
FUNCAO PROF. HABILITADO;Ref:B-001;CH: 24H
Hab.:LICENCIATURA PLENA EM LETRAS/PORTUGUES/
ESPANHOL;Motivo:CONTRATO POR TEMPO DETERMINADO DE
ACORDO COM A L.C. 600/17;Un. Adm:(241415) E E PROF HONORIO
RODRIGUES AMORIM;De:01/03/2024 a 13/12/2024

CONTRATO/SEDUC/04186/2024 DE: 15/03/2024
Processo Nº: 1000004488312
Contratado:(303292/14) ANA KAROLYNE DE CAMPOS
SILVA;CPF:***.843.416-**-**;/Cargo/Função:(3506) CONTR.TEMP.
FUNCAO PROF. HABILITADO;Ref:B-001;CH: 11H
Hab.:LICENCIATURA PLENA EM EDUCACAO
FISICA;Motivo:PROJETO/DEMANDA TEMPORARIA;Un. Adm:(243795)
E E TEREZA CONCEICAO DE ARRUDA;De:01/03/2024 a 13/12/2024

CONTRATO/SEDUC/04187/2024 DE: 15/03/2024
Processo Nº: 1000004500033
Contratado:(303292/15) ANA KAROLYNE DE CAMPOS SILVA;CPF:***.843.416-**-**;Cargo/Função:(3506) CONTR.TEMP. FUNCAO PROF. HABILITADO;Ref:B-001;CH: 08H Hab.:LICENCIATURA PLENA EM EDUCAÇÃO FISICA;Motivo:PROJETO/DEMANDA TEMPORARIA;Un. Adm:(243795) E E TEREZA CONCEICAO DE ARRUDA;De:01/03/2024 a 25/03/2024

CONTRATO/SEDUC/04188/2024 DE: 15/03/2024
Processo Nº: 1000004494780
Contratado:(303371/2) NECY BATISTA DE GOIS TERRA;CPF:***.037.371-**-**;Cargo/Função:(3506) CONTR.TEMP. FUNCAO PROF. HABILITADO;Ref:B-001;CH: 24H Hab.:LICENCIATURA PLENA EM PEDAGOGIA;Motivo:CONTRATO POR TEMPO DETERMINADO DE ACORDO COM A L.C. 600/17;Un. Adm:(243604) E E FRANKLIN CASSIANO;De:01/03/2024 a 13/12/2024

CONTRATO/SEDUC/04189/2024 DE: 15/03/2024
Processo Nº: 1000004494735
Contratado:(303410/17) IZABEL AMORIM DE SOUZA;CPF:***.109.519-**-**;Cargo/Função:(3506) CONTR.TEMP. FUNCAO PROF. HABILITADO;Ref:B-001;CH: 33H Hab.:LICENCIATURA PLENA EM BIOLOGIA;Motivo:CONTRATO POR TEMPO DETERMINADO DE ACORDO COM A L.C. 600/17;Un. Adm:(240818) E E VANDERLEI CECATTO;De:01/03/2024 a 14/03/2024

CONTRATO/SEDUC/04190/2024 DE: 15/03/2024
Processo Nº: 1000004495430
Contratado:(303448/11) MARIO DOUGLAS OLIVEIRA DAMASCENO;CPF:***.747.816-**-**;Cargo/Função:(3506) CONTR.TEMP. FUNCAO PROF. HABILITADO;Ref:B-001;CH: 01H Hab.:LICENCIATURA PLENA EM SOCIOLOGIA;Motivo:CONTRATO POR TEMPO DETERMINADO DE ACORDO COM A L.C. 600/17;Un. Adm:(243876) E E ANDRE ANTONIO MAGGI;De:01/03/2024 a 08/03/2024

CONTRATO/SEDUC/04191/2024 DE: 15/03/2024
Processo Nº: 1000004498823
Contratado:(303452/14) JOSENEIA DA SILVA DO NASCIMENTO;CPF:***.341.093-**-**;Cargo/Função:(3506) CONTR.TEMP. FUNCAO PROF. HABILITADO;Ref:B-001;CH: 12H Hab.:LICENCIATURA PLENA EM HISTÓRIA;Motivo:- PROFESSOR -;Un. Adm:(243361) E E ENIO PIPINO;De:11/03/2024 a 05/06/2024

CONTRATO/SEDUC/04192/2024 DE: 15/03/2024
Processo Nº: 1000004498362
Contratado:(303483/20) ANGELICA CANDIDA FERREIRA;CPF:***.964.447-**-**;Cargo/Função:(3506) CONTR.TEMP. FUNCAO PROF. HABILITADO;Ref:B-001;CH: 04H Hab.:LICENCIATURA PLENA EM BIOLOGIA;Motivo:CONTRATO POR TEMPO DETERMINADO DE ACORDO COM A L.C. 600/17;Un. Adm:(240427) E E ALBERT EINSTEIN;De:11/03/2024 a 13/12/2024

CONTRATO/SEDUC/04193/2024 DE: 15/03/2024
Processo Nº: 1000004493783
Contratado:(303500/14) VANIA TEREZINHA MENDES DE MATOS TELLECHER;CPF:***.179.201-**-**;Cargo/Função:(3506) CONTR.TEMP. FUNCAO PROF. HABILITADO;Ref:B-001;CH: 09H Hab.:LICENCIATURA PLENA EM LETRAS/ PORTUGUES;Motivo:CONTRATO POR TEMPO DETERMINADO DE ACORDO COM A L.C. 600/17;Un. Adm:(235849) E E FRANCISCA BARROS DE CARVALHO;De:05/03/2024 a 13/12/2024

CONTRATO/SEDUC/04194/2024 DE: 15/03/2024
Processo Nº: 1000004498664
Contratado:(303675/4) ORLANDO TSIPETSEWE;CPF:***.075.781-**-**;Cargo/Função:(3506) CONTR.TEMP. FUNCAO PROF. HABILITADO;Ref:A-001;CH: 25H Hab.:MAGISTÉRIO;Motivo:CONTRATO POR TEMPO DETERMINADO DE ACORDO COM A L.C. 600/17;Un. Adm:(242950) E E INDIGENA PAIHITWARA;De:08/03/2024 a 13/12/2024

CONTRATO/SEDUC/04195/2024 DE: 15/03/2024
Processo Nº: 1000004494483
Contratado:(303686/14) JUSSARA DE OLIVEIRA FERREIRA;CPF:***.405.412-**-**;Cargo/Função:(3506) CONTR.TEMP. FUNCAO PROF. HABILITADO;Ref:B-001;CH: 05H Hab.:LICENCIATURA PLENA EM QUIMICA;Motivo:CONTRATO POR TEMPO DETERMINADO DE ACORDO COM A L.C. 600/17;Un. Adm:(239470) E E DOMINGOS APARECIDO DOS SANTOS;De:04/03/2024 a 13/12/2024

CONTRATO/SEDUC/04196/2024 DE: 15/03/2024
Processo Nº: 1000004500479
Contratado:(303720/19) ALGRIMAR CARDOSO DA CRUZ SILVA;CPF:***.720.541-**-**;Cargo/Função:(3506) CONTR.TEMP. FUNCAO PROF. HABILITADO;Ref:B-001;CH: 02H Hab.:LICENCIATURA PLENA EM PEDAGOGIA;Motivo:CONTRATO POR TEMPO DETERMINADO DE ACORDO COM A L.C. 600/17;Un. Adm:(240931) E E CONQUISTA DOESTE;De:01/03/2024 a 13/12/2024

CONTRATO/SEDUC/04197/2024 DE: 15/03/2024
Processo Nº: 1000004498841
Contratado:(303723/19) VERONICA BANDEIRA FERREIRA;CPF:***.347.301-**-**;Cargo/Função:(3506) CONTR.TEMP. FUNCAO PROF. HABILITADO;Ref:B-001;CH: 06H Hab.:LICENCIATURA PLENA EM BIOLOGIA;Motivo:CONTRATO POR TEMPO DETERMINADO DE ACORDO COM A L.C. 600/17;Un. Adm:(241520) E E PROF MARIA DE FATIMA GIMENEZ LOPES;De:01/03/2024 a 13/12/2024

CONTRATO/SEDUC/04198/2024 DE: 15/03/2024
Processo Nº: 1000004489486
Contratado:(303746/17) RAPHAEL CHAGAS NUNES;CPF:***.568.297-**-**;Cargo/Função:(3506) CONTR.TEMP. FUNCAO PROF. HABILITADO;Ref:B-001;CH: 02H Hab.:LICENCIATURA PLENA EM HISTÓRIA;Motivo:CONTRATO POR TEMPO DETERMINADO DE ACORDO COM A L.C. 600/17;Un. Adm:(241342) E E UBALDO MONTEIRO DA SILVA;De:01/03/2024 a 01/07/2024

CONTRATO/SEDUC/04199/2024 DE: 15/03/2024
Processo Nº: 1000004493011
Contratado:(303828/3) MICAEL TSERERADZAA;CPF:***.909.216-**-**;Cargo/Função:(3514) CONTR. TEMP.FUNCAO PROF. NAO HABILIT;Ref:A-001;CH: 24H Hab.:ENSINO MEDIO;Motivo:CONTRATO POR TEMPO DETERMINADO DE ACORDO COM A L.C. 600/17;Un. Adm:(242950) E E INDIGENA PAIHITWARA;De:01/03/2024 a 01/07/2024

CONTRATO/SEDUC/04200/2024 DE: 15/03/2024
Processo Nº: 1000004496219
Contratado:(303850/19) CAMILA AMELIA DA COSTA;CPF:***.050.141-**-**;Cargo/Função:(3506) CONTR.TEMP. FUNCAO PROF. HABILITADO;Ref:B-001;CH: 04H Hab.:LICENCIATURA PLENA EM CIENCIAS BIOLOGICAS;Motivo:PROJETO/DEMANDA TEMPORARIA;Un. Adm:(239992) E E IR DIVA PIMENTEL;De:01/03/2024 a 13/12/2024

CONTRATO/SEDUC/04201/2024 DE: 15/03/2024
Processo Nº: 1000004497304
Contratado:(304020/11) DAYANE SILVA TEIXEIRA;CPF:***.279.014-**-**;Cargo/Função:(3506) CONTR.TEMP. FUNCAO PROF. HABILITADO;Ref:B-001;CH: 04H Hab.:LICENCIATURA PLENA EM GEOGRAFIA;Motivo:CONTRATO POR TEMPO DETERMINADO DE ACORDO COM A L.C. 600/17;Un. Adm:(240680) E E VILA PROGRESSO;De:11/03/2024 a 13/12/2024

CONTRATO/SEDUC/04202/2024 DE: 15/03/2024
Processo Nº: 1000004491631
Contratado:(304269/18) GABRIELA CRISTINA FERREIRA DE SOUZA;CPF:***.149.917-**-**;Cargo/Função:(3506) CONTR.TEMP. FUNCAO PROF. HABILITADO;Ref:B-001;CH: 06H Hab.:LICENCIATURA PLENA EM GEOGRAFIA;Motivo:PROJETO/ DEMANDA TEMPORARIA;Un. Adm:(239313) E E DANIEL MARTINS MOURA;De:06/03/2024 a 13/12/2024

CONTRATO/SEDUC/04203/2024 DE: 15/03/2024
Processo Nº: 1000004497619
Contratado:(304307/5) LUCILHA ANTONIA DE SOUZA OLIVEIRA;CPF:***.890.011-**-**;Cargo/Função:(3506) CONTR.TEMP. FUNCAO PROF. HABILITADO;Ref:B-001;CH: 36H Hab.:LICENCIATURA PLENA EM ARTES VISUAIS;Motivo:CONTRATO POR TEMPO DETERMINADO DE ACORDO COM A L.C. 600/17;Un. Adm:(239062) E E PROF DEMETRIO PEREIRA;De:04/03/2024 a 13/12/2024

CONTRATO/SEDUC/04204/2024 DE: 15/03/2024
Processo Nº: 1000004499457
Contratado:(304379/6) DEUSELENA RODRIGUES DE QUEIROZ;CPF:***.370.418-**-**;Cargo/Função:(3506) CONTR.TEMP. FUNCAO PROF. HABILITADO;Ref:B-001;CH: 36H Hab.:LICENCIATURA PLENA EM PEDAGOGIA;Motivo:PROJETO/ DEMANDA TEMPORARIA;Un. Adm:(244554) E E AGUA SANTA;De:04/03/2024 a 13/12/2024

CONTRATO/SEDUC/04205/2024 DE: 15/03/2024
Processo Nº: 1000004492321
Contratado:(304605/4) DEUSDADO UBDZARE TSIRUIPI;CPF:***.381.771-**-**;Cargo/Função:(3506) CONTR.TEMP. FUNCAO PROF. HABILITADO;Ref:A-001;CH: 11H Hab.:MAGISTÉRIO;Motivo:CONTRATO POR TEMPO DETERMINADO DE ACORDO COM A L.C. 600/17;Un. Adm:(242217) E E INDIGENA ESTRELA;De:01/03/2024 a 13/12/2024

CONTRATO/SEDUC/04206/2024 DE: 15/03/2024
Processo Nº: 1000004494657
Contratado:(304615/8) NILSON TSERENHITE UMORIDADZE;CPF:***.314.212-**-**;Cargo/Função:(3506) CONTR.TEMP. FUNCAO PROF. HABILITADO;Ref:A-001;CH: 08H Hab.:MAGISTÉRIO;Motivo:PROJETO/DEMANDA TEMPORARIA;Un. Adm:(242993) E E INDIGENA BUTSE WAWÉ;De:01/03/2024 a 13/12/2024

CONTRATO/SEDUC/04207/2024 DE: 15/03/2024
Processo Nº: 1000004492869
Contratado:(304625/6) WAYGE KUYATAPU
IKPENG;CPF:***.615.181-**-**;Cargo/Função:(3514) CONTR.TEMP.
FUNCAO PROF. NAO HABILIT;Ref:A-001;CH: 14H
Hab.:ENSINO MEDIO;Motivo:CONTRATO POR TEMPO
DETERMINADO DE ACORDO COM A L.C. 600/17;Un. Adm:(240877) E
E INDIGENA IKPENG;De:05/03/2024 a 29/03/2024

CONTRATO/SEDUC/04208/2024 DE: 15/03/2024
Processo Nº: 1000004497095
Contratado:(304637/8) NEYLEJA MARTINS DOS SANTOS
LOPES;CPF:***.764.318-**-**;Cargo/Função:(3506) CONTR.TEMP.
FUNCAO PROF. HABILITADO;Ref:B-001;CH: 36H
Hab.:LICENCIATURA PLENA EM PEDAGOGIA;Motivo:CONTRATO
POR TEMPO DETERMINADO DE ACORDO COM A L.C. 600/17;Un.
Adm:(239780) E E PROF AMELIA DE OLIVEIRA SILVA;De:07/03/2024 a
13/12/2024

CONTRATO/SEDUC/04209/2024 DE: 15/03/2024
Processo Nº: 1000004498440
Contratado:(305337/5) VALDECI BATISTA DE
OLIVEIRA;CPF:***.447.451-**-**;Cargo/Função:(3476) APOIO ADM.
EDUCACIONAL-ELEMENTAR;Ref:A-001;CH: 30H
Hab.:ENSINO FUNDAMENTAL COMPLETO;Motivo:CONTRATO POR
TEMPO DETERMINADO DE ACORDO COM A L.C. 600/17;Un.
Adm:(243590) E E PROF JURACY MACEDO;De:05/03/2024 a
13/12/2024

CONTRATO/SEDUC/04210/2024 DE: 15/03/2024
Processo Nº: 1000004494442
Contratado:(305871/30) ROSANGELA GAMA
STRUTZ;CPF:***.362.313-**-**;Cargo/Função:(3506) CONTR.TEMP.
FUNCAO PROF. HABILITADO;Ref:B-001;CH: 02H
Hab.:LICENCIATURA PLENA EM BIOLOGIA;Motivo:CONTRATO POR
TEMPO DETERMINADO DE ACORDO COM A L.C. 600/17;Un.
Adm:(240419) E E PROF MARIA DE LOURDES H
MORAES;De:16/03/2024 a 29/03/2024

CONTRATO/SEDUC/04211/2024 DE: 15/03/2024
Processo Nº: 1000004492386
Contratado:(306027/25) LAURA DE FAVERI;CPF:***.131.911-**-**;Cargo/
Função:(3506) CONTR.TEMP.FUNCAO PROF.
HABILITADO;Ref:B-001;CH: 08H
Hab.:LICENCIATURA PLENA EM FISICA;Motivo:- PROFESSOR -;Un.
Adm:(232726) E E M T 2 SARG PM WELITON P
DUARTE;De:01/03/2024 a 31/08/2024

CONTRATO/SEDUC/04212/2024 DE: 15/03/2024
Processo Nº: 1000004495796
Contratado:(306044/9) HELENICE ROMERO
BENITES;CPF:***.994.313-**-**;Cargo/Função:(3506) CONTR.TEMP.
FUNCAO PROF. HABILITADO;Ref:B-001;CH: 09H
Hab.:LICENCIATURA PLENA EM PEDAGOGIA;Motivo:CONTRATO
POR TEMPO DETERMINADO DE ACORDO COM A L.C. 600/17;Un.
Adm:(237868) E E RENATO SPINELLI;De:01/03/2024 a 13/12/2024

CONTRATO/SEDUC/04213/2024 DE: 15/03/2024
Processo Nº: 1000004493006
Contratado:(306099/5) MARIA DE SOUSA
ALMEIDA;CPF:***.011.331-**-**;Cargo/Função:(3506) CONTR.TEMP.
FUNCAO PROF. HABILITADO;Ref:B-001;CH: 36H
Hab.:LICENCIATURA PLENA EM PEDAGOGIA;Motivo:CONTRATO
POR TEMPO DETERMINADO DE ACORDO COM A L.C. 600/17;Un.
Adm:(232866) E E PROF ZENI VIEIRA;De:04/03/2024 a 13/12/2024

CONTRATO/SEDUC/04214/2024 DE: 15/03/2024
Processo Nº: 1000004499533
Contratado:(306523/4) JOSE CARLOS DE
LIMA;CPF:***.278.401-**-**;Cargo/Função:(3468) TECNICO
ADMINISTRATIVO EDUCACIONAL;Ref:A-001;CH: 30H
Hab.:ENSINO MEDIO;Motivo:PROJETO/DEMANDA TEMPORARIA;Un.
Adm:(241342) E E UBALDO MONTEIRO DA SILVA;De:11/03/2024 a
01/07/2024

CONTRATO/SEDUC/04215/2024 DE: 15/03/2024
Processo Nº: 1000004494985
Contratado:(306679/8) LARISSA AGUIAR
RIBEIRO;CPF:***.342.417-**-**;Cargo/Função:(3506) CONTR.TEMP.
FUNCAO PROF. HABILITADO;Ref:B-001;CH: 08H
Hab.:LICENCIATURA PLENA EM FISICA;Motivo:CONTRATO POR
TEMPO DETERMINADO DE ACORDO COM A L.C. 600/17;Un.
Adm:(241598) E E SANTA CRUZ;De:08/03/2024 a 13/12/2024

CONTRATO/SEDUC/04216/2024 DE: 15/03/2024
Processo Nº: 1000004498914
Contratado:(306734/8) VALERIA DE QUEIROZ
BARATELA;CPF:***.910.315-**-**;Cargo/Função:(3506) CONTR.TEMP.
FUNCAO PROF. HABILITADO;Ref:B-001;CH: 04H
Hab.:LICENCIATURA PLENA EM MATEMATICA;Motivo:CONTRATO
POR TEMPO DETERMINADO DE ACORDO COM A L.C. 600/17;Un.
Adm:(240567) E E SEN MARIO MOTA;De:12/03/2024 a 13/12/2024

CONTRATO/SEDUC/04217/2024 DE: 15/03/2024
Processo Nº: 1000004499063
Contratado:(306745/4) ANDREIA ALVES DE
OLIVEIRA;CPF:***.734.251-**-**;Cargo/Função:(3506) CONTR.TEMP.
FUNCAO PROF. HABILITADO;Ref:B-001;CH: 03H
Hab.:LICENCIATURA PLENA EM LETRAS/PORTUGUES/
ESPANHOL;Motivo:- PROFESSOR -;Un. Adm:(241687) E E PROF
EDELI MANTOVANI;De:06/03/2024 a 26/07/2024

CONTRATO/SEDUC/04218/2024 DE: 15/03/2024
Processo Nº: 1000004496805
Contratado:(306836/2) GENILZA LIMA DO CARMO
FERNANDES;CPF:***.066.101-**-**;Cargo/Função:(3506) CONTR.TEMP.
FUNCAO PROF. HABILITADO;Ref:B-001;CH: 36H
Hab.:LICENCIATURA PLENA EM PEDAGOGIA;Motivo:PROJETO/
DEMANDA TEMPORARIA;Un. Adm:(241423) E E IRMAOS DO
CAMINHO;De:01/03/2024 a 13/12/2024

CONTRATO/SEDUC/04219/2024 DE: 15/03/2024
Processo Nº: 1000004495265
Contratado:(306884/12) JUNIOR GONCALVES DE
BESSA;CPF:***.838.815-**-**;Cargo/Função:(3506) CONTR.TEMP.
FUNCAO PROF. HABILITADO;Ref:B-001;CH: 15H
Hab.:LICENCIATURA PLENA EM HISTÓRIA;Motivo:CONTRATO POR
TEMPO DETERMINADO DE ACORDO COM A L.C. 600/17;Un.
Adm:(243876) E E ANDRE ANTONIO MAGGI;De:01/03/2024 a
13/12/2024

CONTRATO/SEDUC/04220/2024 DE: 15/03/2024
Processo Nº: 1000004492005
Contratado:(307530/15) THIAGO STUCH
AVELHANEDA;CPF:***.525.917-**-**;Cargo/Função:(3506) CONTR.TEMP.
FUNCAO PROF. HABILITADO;Ref:B-001;CH: 03H
Hab.:LICENCIATURA PLENA EM EDUCAÇÃO
FISICA;Motivo:PROJETO/DEMANDA TEMPORARIA;Un. Adm:(239283)
E E SILVESTRE GOMES JARDIM;De:01/03/2024 a 13/12/2024

CONTRATO/SEDUC/04221/2024 DE: 15/03/2024
Processo Nº: 1000004499031
Contratado:(307623/14) JULIANA PEREIRA LEITE
LESCO;CPF:***.099.214-**-**;Cargo/Função:(3506) CONTR.TEMP.
FUNCAO PROF. HABILITADO;Ref:B-001;CH: 12H
Hab.:LICENCIATURA PLENA EM EDUCAÇÃO
FISICA;Motivo:CONTRATO POR TEMPO DETERMINADO DE ACORDO
COM A L.C. 600/17;Un. Adm:(239003) E E JOAO SATO;De:07/03/2024
a 04/05/2024

CONTRATO/SEDUC/04222/2024 DE: 15/03/2024
Processo Nº: 1000004498687
Contratado:(30825/4) ELIANA GONCALVES DE MEIRA
FRANCA;CPF:***.953.891-**-**;Cargo/Função:(3506) CONTR.TEMP.
FUNCAO PROF. HABILITADO;Ref:B-001;CH: 36H
Hab.:LICENCIATURA PLENA EM PEDAGOGIA;Motivo:CONTRATO
POR TEMPO DETERMINADO DE ACORDO COM A L.C. 600/17;Un.
Adm:(244341) E E SENADOR FILINTO MULLER;De:05/03/2024 a
13/12/2024

CONTRATO/SEDUC/04223/2024 DE: 15/03/2024
Processo Nº: 1000004493141
Contratado:(308550/14) IVANIA FREY
LOPES;CPF:***.905.014-**-**;Cargo/Função:(3506) CONTR.TEMP.
FUNCAO PROF. HABILITADO;Ref:B-001;CH: 20H
Hab.:LICENCIATURA PLENA EM PEDAGOGIA;Motivo:CONTRATO
POR TEMPO DETERMINADO DE ACORDO COM A L.C. 600/17;Un.
Adm:(242063) E E ALFREDO TREUHERZ;De:01/03/2024 a 04/03/2024

CONTRATO/SEDUC/04224/2024 DE: 15/03/2024
Processo Nº: 1000004500114
Contratado:(309896/13) MARIA EDUARDA PEREIRA DE
JESUS;CPF:***.338.218-**-**;Cargo/Função:(3506) CONTR.TEMP.
FUNCAO PROF. HABILITADO;Ref:B-001;CH: 04H
Hab.:LICENCIATURA PLENA EM EDUCAÇÃO
FISICA;Motivo:CONTRATO POR TEMPO DETERMINADO DE ACORDO
COM A L.C. 600/17;Un. Adm:(237752) E E ANTONIO
GROHS;De:07/03/2024 a 13/12/2024

CONTRATO/SEDUC/04225/2024 DE: 15/03/2024
Processo Nº: 1000004499075
Contratado:(309955/6) JORDANO NOGUEIRA DA
COSTA;CPF:***.710.719-**-**;Cargo/Função:(3506) CONTR.TEMP.
FUNCAO PROF. HABILITADO;Ref:B-001;CH: 04H
Hab.:LICENCIATURA PLENA EM MATEMATICA;Motivo:CONTRATO
POR TEMPO DETERMINADO DE ACORDO COM A L.C. 600/17;Un.
Adm:(240206) E E ALEXANDRE LEITE;De:13/03/2024 a 13/12/2024

CONTRATO/SEDUC/04226/2024 DE: 15/03/2024
Processo Nº: 1000004500346
Contratado:(310105/10) LEANDRO DE SOUZA
XAVIER;CPF:***.313.315-**-**;Cargo/Função:(3506) CONTR.TEMP.
FUNCAO PROF. HABILITADO;Ref:B-001;CH: 10H
Hab.:LICENCIATURA PLENA EM FILOSOFIA;Motivo:CONTRATO POR
TEMPO DETERMINADO DE ACORDO COM A L.C. 600/17;Un.
Adm:(240940) E E ANGELINA F MAZZUTTI;De:01/03/2024 a 07/03/2024

CONTRATO/SEDUC/04227/2024 DE: 15/03/2024
Processo Nº: 1000004482405
Contratado:(310121/16) WIGIS PEREIRA
PERES;CPF:***.640.410-**-**;Cargo/Função:(3506) CONTR.TEMP.
FUNCAO PROF. HABILITADO;Ref:B-001;CH: 25H
Hab.:LICENCIATURA PLENA EM BIOLOGIA;Motivo:CONTRATO POR
TEMPO DETERMINADO DE ACORDO COM A L.C. 600/17;Un.
Adm:(240893) E E TANCREDO NEVES;De:01/03/2024 a 13/12/2024
CONTRATO/SEDUC/04228/2024 DE: 15/03/2024
Processo Nº: 1000004494143
Contratado:(310128/17) DHEISLA SANTANA DOS
SANTOS;CPF:***.977.851-**-**;Cargo/Função:(3506) CONTR.TEMP.
FUNCAO PROF. HABILITADO;Ref:B-001;CH: 03H
Hab.:LICENCIATURA PLENA EM HISTÓRIA;Motivo:CONTRATO POR
TEMPO DETERMINADO DE ACORDO COM A L.C. 600/17;Un.
Adm:(233331) E E PROF MARIA SEBASTIANA DE
SOUZA;De:01/03/2024 a 11/03/2024
CONTRATO/SEDUC/04229/2024 DE: 15/03/2024
Processo Nº: 1000004494145
Contratado:(310128/18) DHEISLA SANTANA DOS
SANTOS;CPF:***.977.851-**-**;Cargo/Função:(3506) CONTR.TEMP.
FUNCAO PROF. HABILITADO;Ref:B-001;CH: 02H
Hab.:LICENCIATURA PLENA EM HISTÓRIA;Motivo:CONTRATO POR
TEMPO DETERMINADO DE ACORDO COM A L.C. 600/17;Un.
Adm:(233331) E E PROF MARIA SEBASTIANA DE
SOUZA;De:01/03/2024 a 13/12/2024
CONTRATO/SEDUC/04230/2024 DE: 15/03/2024
Processo Nº: 1000004493527
Contratado:(310130/10) HILDA SILVA ARAUJO DE
MELO;CPF:***.065.658-**-**;Cargo/Função:(3506) CONTR.TEMP.
FUNCAO PROF. HABILITADO;Ref:B-001;CH: 30H
Hab.:LICENCIATURA PLENA EM BIOLOGIA;Motivo:CONTRATO POR
TEMPO DETERMINADO DE ACORDO COM A L.C. 600/17;Un.
Adm:(235261) E E DES INT DA ED BAS GET DORNELLES
VARGAS;De:01/03/2024 a 09/03/2024
CONTRATO/SEDUC/04231/2024 DE: 15/03/2024
Processo Nº: 1000004482373
Contratado:(310225/5) SANDRA DE MELO LOURENCO
AMORIM;CPF:***.380.501-**-**;Cargo/Função:(3506) CONTR.TEMP.
FUNCAO PROF. HABILITADO;Ref:B-001;CH: 36H
Hab.:LICENCIATURA PLENA EM CIENCIAS
BIOLOGICAS;Motivo:CONTRATO POR TEMPO DETERMINADO DE
ACORDO COM A L.C. 600/17;Un. Adm:(240893) E E TANCREDO
NEVES;De:01/03/2024 a 13/12/2024
CONTRATO/SEDUC/04232/2024 DE: 15/03/2024
Processo Nº: 1000004499122
Contratado:(310248/23) ALDERVAN GONCALVES
JUNIOR;CPF:***.581.212-**-**;Cargo/Função:(3506) CONTR.TEMP.
FUNCAO PROF. HABILITADO;Ref:B-001;CH: 03H
Hab.:LICENCIATURA PLENA EM FISICA;Motivo:CONTRATO POR
TEMPO DETERMINADO DE ACORDO COM A L.C. 600/17;Un.
Adm:(240257) E E SAO MIGUEL;De:11/03/2024 a 13/12/2024
CONTRATO/SEDUC/04233/2024 DE: 15/03/2024
Processo Nº: 1000004497209
Contratado:(310248/24) ALDERVAN GONCALVES
JUNIOR;CPF:***.581.212-**-**;Cargo/Função:(3506) CONTR.TEMP.
FUNCAO PROF. HABILITADO;Ref:B-001;CH: 02H
Hab.:LICENCIATURA PLENA EM FISICA;Motivo:CONTRATO POR
TEMPO DETERMINADO DE ACORDO COM A L.C. 600/17;Un.
Adm:(240010) E E MAL EURICO GASPARGAS DUTRA;De:01/03/2024 a
13/12/2024
CONTRATO/SEDUC/04234/2024 DE: 15/03/2024
Processo Nº: 1000004498235
Contratado:(310249/5) ANA LUCIA DE OLIVEIRA
LEMES;CPF:***.230.371-**-**;Cargo/Função:(3506) CONTR.TEMP.
FUNCAO PROF. HABILITADO;Ref:B-001;CH: 02H
Hab.:LICENCIATURA PLENA EM MATEMATICA;Motivo:CONTRATO
POR TEMPO DETERMINADO DE ACORDO COM A L.C. 600/17;Un.
Adm:(240257) E E SAO MIGUEL;De:11/03/2024 a 13/12/2024
CONTRATO/SEDUC/04235/2024 DE: 15/03/2024
Processo Nº: 1000004493713
Contratado:(310273/8) ELIZAMA PEREIRA
LIMA;CPF:***.283.421-**-**;Cargo/Função:(3506) CONTR.TEMP.FUNCAO
PROF. HABILITADO;Ref:B-001;CH: 18H
Hab.:LICENCIATURA PLENA EM ARTE;Motivo:CONTRATO POR
TEMPO DETERMINADO DE ACORDO COM A L.C. 600/17;Un.
Adm:(240311) E E ULISSES GUIMARAES;De:01/03/2024 a 25/03/2024
CONTRATO/SEDUC/04236/2024 DE: 15/03/2024
Processo Nº: 1000004496464
Contratado:(310290/10) LAUDICEIA MENEZES
BORGES;CPF:***.699.515-**-**;Cargo/Função:(3506) CONTR.TEMP.
FUNCAO PROF. HABILITADO;Ref:B-001;CH: 02H
Hab.:LICENCIATURA PLENA EM HISTÓRIA;Motivo:CONTRATO POR
TEMPO DETERMINADO DE ACORDO COM A L.C. 600/17;Un.
Adm:(242748) E E D ROSA FRIGGER PIOVEZAN;De:11/03/2024 a
13/12/2024

CONTRATO/SEDUC/04237/2024 DE: 15/03/2024
Processo Nº: 1000004494196
Contratado:(310306/8) ANTONIELY VIEIRA
GORSKI;CPF:***.966.117-**-**;Cargo/Função:(3506) CONTR.TEMP.
FUNCAO PROF. HABILITADO;Ref:B-001;CH: 02H
Hab.:LICENCIATURA PLENA EM CIENCIAS
BIOLOGICAS;Motivo:CONTRATO POR TEMPO DETERMINADO DE
ACORDO COM A L.C. 600/17;Un. Adm:(238040) E E MANOEL
CAVALCANTI PROENCA;De:01/03/2024 a 13/12/2024
CONTRATO/SEDUC/04238/2024 DE: 15/03/2024
Processo Nº: 1000004487608
Contratado:(310372/4) MICHAEL TAILER MORALES
MARTINEZ;CPF:***.581.918-**-**;Cargo/Função:(3506) CONTR.TEMP.
FUNCAO PROF. HABILITADO;Ref:B-001;CH: 24H
Hab.:LICENCIATURA PLENA EM LETRAS/
PORTUGUES;Motivo:CONTRATO POR TEMPO DETERMINADO DE
ACORDO COM A L.C. 600/17;Un. Adm:(239585) E E MALIK DIDIER
NAMER ZAHAFI;De:01/03/2024 a 08/03/2024
CONTRATO/SEDUC/04239/2024 DE: 15/03/2024
Processo Nº: 1000004491308
Contratado:(310421/14) ROSANGELA MENDES DOS
SANTOS;CPF:***.393.375-**-**;Cargo/Função:(3506) CONTR.TEMP.
FUNCAO PROF. HABILITADO;Ref:B-001;CH: 32H
Hab.:LICENCIATURA PLENA EM QUIMICA;Motivo:- PROFESSOR
-;Un. Adm:(239097) E E DOM AQUINO CORREA;De:01/03/2024 a
05/03/2024
CONTRATO/SEDUC/04240/2024 DE: 15/03/2024
Processo Nº: 1000004500063
Contratado:(310437/13) PALOMA SANTOS
MARTINS;CPF:***.541.611-**-**;Cargo/Função:(3506) CONTR.TEMP.
FUNCAO PROF. HABILITADO;Ref:B-001;CH: 03H
Hab.:LICENCIATURA PLENA EM LETRAS/PORTUGUES/
INGLÊS;Motivo:CONTRATO POR TEMPO DETERMINADO DE
ACORDO COM A L.C. 600/17;Un. Adm:(240079) E E FRANCISCO
DOURADO;De:11/03/2024 a 13/12/2024
CONTRATO/SEDUC/04241/2024 DE: 15/03/2024
Processo Nº: 1000004488345
Contratado:(310453/10) LOYANE LEITE DE
MIRANDA;CPF:***.038.413-**-**;Cargo/Função:(3506) CONTR.TEMP.
FUNCAO PROF. HABILITADO;Ref:B-001;CH: 07H
Hab.:LICENCIATURA PLENA EM BIOLOGIA;Motivo:CONTRATO POR
TEMPO DETERMINADO DE ACORDO COM A L.C. 600/17;Un.
Adm:(238848) E E SAO GERALDO;De:01/03/2024 a 13/12/2024
CONTRATO/SEDUC/04242/2024 DE: 15/03/2024
Processo Nº: 1000004497547
Contratado:(310488/8) FABIO ALEXANDRE CARVALHO E
SILVA;CPF:***.886.482-**-**;Cargo/Função:(3506) CONTR.TEMP.
FUNCAO PROF. HABILITADO;Ref:B-001;CH: 36H
Hab.:LICENCIATURA PLENA EM LETRAS/
PORTUGUES;Motivo:CONTRATO POR TEMPO DETERMINADO DE
ACORDO COM A L.C. 600/17;Un. Adm:(244449) E E SANTA
TEREZINHA;De:11/03/2024 a 13/12/2024
CONTRATO/SEDUC/04243/2024 DE: 15/03/2024
Processo Nº: 1000004494972
Contratado:(310521/9) JOSE ANTONIO DE OLIVEIRA
ARAUJO;CPF:***.938.616-**-**;Cargo/Função:(3506) CONTR.TEMP.
FUNCAO PROF. HABILITADO;Ref:B-001;CH: 05H
Hab.:LICENCIATURA PLENA EM MATEMATICA;Motivo:CONTRATO
POR TEMPO DETERMINADO DE ACORDO COM A L.C. 600/17;Un.
Adm:(241253) E E PORFIRIA PAULA DE CAMPOS;De:01/03/2024 a
13/12/2024
CONTRATO/SEDUC/04244/2024 DE: 15/03/2024
Processo Nº: 1000004488782
Contratado:(310761/11) FRANCIELLY CAMARGO
CANDIDO;CPF:***.516.710-**-**;Cargo/Função:(3506) CONTR.TEMP.
FUNCAO PROF. HABILITADO;Ref:B-001;CH: 06H
Hab.:LICENCIATURA PLENA EM LETRAS/
PORTUGUES;Motivo:PROJETO/DEMANDA TEMPORARIA;Un.
Adm:(238791) E E DOM ANTONIO CAMPELO;De:01/03/2024 a
13/12/2024
CONTRATO/SEDUC/04245/2024 DE: 15/03/2024
Processo Nº: 1000004498511
Contratado:(310766/10) JULIO CEZAR RODRIGUES DA
SILVA;CPF:***.187.915-**-**;Cargo/Função:(3506) CONTR.TEMP.
FUNCAO PROF. HABILITADO;Ref:B-001;CH: 06H
Hab.:LICENCIATURA PLENA EM LETRAS/
PORTUGUES;Motivo:CONTRATO POR TEMPO DETERMINADO DE
ACORDO COM A L.C. 600/17;Un. Adm:(238341) E E JADA
TORRES;De:11/03/2024 a 13/12/2024

CONTRATO/SEDUC/04246/2024 DE: 15/03/2024
Processo Nº: 1000004492761
Contratado:(310865/6) REGINA CAVALCANTE DA CRUZ;CPF:***.648.180-**-**;Cargo/Função:(3506) CONTR.TEMP.FUNCAO PROF. HABILITADO;Ref:B-001;CH: 06H
Hab.:LICENCIATURA PLENA EM LETRAS/PORTUGUES/ INGLÊS;Motivo:CONTRATO POR TEMPO DETERMINADO DE ACORDO COM A L.C. 600/17;Un. Adm:(241423) E E IRMAOS DO CAMINHO;De:01/03/2024 a 13/12/2024

CONTRATO/SEDUC/04247/2024 DE: 15/03/2024
Processo Nº: 1000004491773
Contratado:(310869/14) DAVID FRANKLIN CAIXETA TAVARES DA SILVA;CPF:***.148.519-**-**;Cargo/Função:(3506) CONTR.TEMP. FUNCAO PROF. HABILITADO;Ref:B-001;CH: 09H
Hab.:LICENCIATURA PLENA EM LETRAS/PORTUGUES/ INGLÊS;Motivo:CONTRATO POR TEMPO DETERMINADO DE ACORDO COM A L.C. 600/17;Un. Adm:(239330) E E SAGRADO CORACAO DE JESUS;De:05/03/2024 a 13/12/2024

CONTRATO/SEDUC/04248/2024 DE: 15/03/2024
Processo Nº: 1000004489766
Contratado:(310883/16) HERCULES SANTANA PIRES;CPF:***.467.316-**-**;Cargo/Função:(3506) CONTR.TEMP. FUNCAO PROF. HABILITADO;Ref:B-001;CH: 09H
Hab.:LICENCIATURA PLENA EM EDUCAÇÃO FISICA;Motivo:PROJETO/DEMANDA TEMPORARIA;Un. Adm:(233471) E E PROF STELA MARIS VALERIANO DA SILVA;De:01/03/2024 a 13/12/2024

CONTRATO/SEDUC/04249/2024 DE: 15/03/2024
Processo Nº: 1000004500362
Contratado:(310909/19) CLAUDIA ARAUJO PADUAN BENATTI;CPF:***.042.219-**-**;Cargo/Função:(3506) CONTR.TEMP. FUNCAO PROF. HABILITADO;Ref:B-001;CH: 02H
Hab.:LICENCIATURA PLENA EM BIOLOGIA;Motivo:CONTRATO POR TEMPO DETERMINADO DE ACORDO COM A L.C. 600/17;Un. Adm:(243353) E E NILZA DE OLIVEIRA PIPINO;De:04/03/2024 a 13/12/2024

CONTRATO/SEDUC/04250/2024 DE: 15/03/2024
Processo Nº: 1000004499707
Contratado:(310926/6) DALILA CARDOSO;CPF:***.760.794-**-**;Cargo/Função:(3506) CONTR.TEMP.FUNCAO PROF. HABILITADO;Ref:B-001;CH: 06H
Hab.:LICENCIATURA PLENA EM QUIMICA;Motivo:CONTRATO POR TEMPO DETERMINADO DE ACORDO COM A L.C. 600/17;Un. Adm:(238961) E E MARIO SPINELLI;De:01/03/2024 a 03/03/2024

CONTRATO/SEDUC/04251/2024 DE: 15/03/2024
Processo Nº: 1000004496376
Contratado:(310927/2) ELDER SOARES DA SILVA;CPF:***.274.440-**-**;Cargo/Função:(3506) CONTR.TEMP. FUNCAO PROF. HABILITADO;Ref:B-001;CH: 16H
Hab.:LICENCIATURA PLENA EM FISICA;Motivo:CONTRATO POR TEMPO DETERMINADO DE ACORDO COM A L.C. 600/17;Un. Adm:(238961) E E MARIO SPINELLI;De:11/03/2024 a 13/12/2024

CONTRATO/SEDUC/04252/2024 DE: 15/03/2024
Processo Nº: 1000004493424
Contratado:(310931/7) RUTE GOMES DE OLIVEIRA;CPF:***.802.316-**-**;Cargo/Função:(3506) CONTR.TEMP. FUNCAO PROF. HABILITADO;Ref:B-001;CH: 13H
Hab.:LICENCIATURA PLENA EM ARTE;Motivo:CONTRATO POR TEMPO DETERMINADO DE ACORDO COM A L.C. 600/17;Un. Adm:(238040) E E MANOEL CAVALCANTI PROENÇA;De:01/03/2024 a 07/03/2024

CONTRATO/SEDUC/04253/2024 DE: 15/03/2024
Processo Nº: 1000004495936
Contratado:(310933/20) DANIEL MANCINI DE OLIVEIRA;CPF:***.563.913-**-**;Cargo/Função:(3506) CONTR.TEMP. FUNCAO PROF. HABILITADO;Ref:B-001;CH: 12H
Hab.:LICENCIATURA PLENA EM EDUCAÇÃO FISICA;Motivo:CONTRATO POR TEMPO DETERMINADO DE ACORDO COM A L.C. 600/17;Un. Adm:(239909) E E 7 DE SETEMBRO;De:01/03/2024 a 02/03/2024

CONTRATO/SEDUC/04254/2024 DE: 15/03/2024
Processo Nº: 1000004494604
Contratado:(310948/10) JOAO MANOEL ALVES DE SOUZA;CPF:***.779.312-**-**;Cargo/Função:(3506) CONTR.TEMP. FUNCAO PROF. HABILITADO;Ref:B-001;CH: 08H
Hab.:LICENCIATURA PLENA EM EDUCAÇÃO FISICA;Motivo:CONTRATO POR TEMPO DETERMINADO DE ACORDO COM A L.C. 600/17;Un. Adm:(241202) E E MIL TIRAD TEN CEL PM LOUIRSON RODR BENEVIDES;De:08/03/2024 a 13/12/2024

CONTRATO/SEDUC/04255/2024 DE: 15/03/2024
Processo Nº: 1000004490719
Contratado:(310953/9) LETICIA SEBA;CPF:***.262.414-**-**;Cargo/Função:(3506) CONTR.TEMP.FUNCAO PROF. HABILITADO;Ref:B-001;CH: 22H
Hab.:LICENCIATURA PLENA EM HISTÓRIA;Motivo:CONTRATO POR TEMPO DETERMINADO DE ACORDO COM A L.C. 600/17;Un. Adm:(234842) E E JOSE LEITE DE MORAES;De:04/03/2024 a 13/12/2024

CONTRATO/SEDUC/04256/2024 DE: 15/03/2024
Processo Nº: 1000004483846
Contratado:(310961/18) ARIANA CECILIA DA SILVA;CPF:***.640.619-**-**;Cargo/Função:(3506) CONTR.TEMP. FUNCAO PROF. HABILITADO;Ref:B-001;CH: 03H
Hab.:LICENCIATURA PLENA EM FISICA;Motivo:CONTRATO POR TEMPO DETERMINADO DE ACORDO COM A L.C. 600/17;Un. Adm:(240974) E E DUNGA RODRIGUES;De:01/03/2024 a 13/12/2024

CONTRATO/SEDUC/04257/2024 DE: 15/03/2024
Processo Nº: 1000004486826
Contratado:(310991/18) DELMA GONCALVES DE ASSIS;CPF:***.235.251-**-**;Cargo/Função:(3506) CONTR.TEMP. FUNCAO PROF. HABILITADO;Ref:B-001;CH: 16H
Hab.:LICENCIATURA PLENA EM GEOGRAFIA;Motivo:CONTRATO POR TEMPO DETERMINADO DE ACORDO COM A L.C. 600/17;Un. Adm:(234346) E E PROFESSORA EDITH PEREIRA BARBOSA;De:01/03/2024 a 13/12/2024

CONTRATO/SEDUC/04258/2024 DE: 15/03/2024
Processo Nº: 1000004496434
Contratado:(311209/22) LARISSA PEREIRA DIAS;CPF:***.728.419-**-**;Cargo/Função:(3506) CONTR.TEMP.FUNCAO PROF. HABILITADO;Ref:B-001;CH: 03H
Hab.:LICENCIATURA PLENA EM GEOGRAFIA;Motivo:- PROFESSOR -;Un. Adm:(242055) E E JOSE APARECIDO RIBEIRO;De:01/03/2024 a 24/05/2024

CONTRATO/SEDUC/04259/2024 DE: 15/03/2024
Processo Nº: 1000004482389
Contratado:(311283/3) RAYLEEN WHAITI LOPES DA SILVA;CPF:***.304.818-**-**;Cargo/Função:(3506) CONTR.TEMP. FUNCAO PROF. HABILITADO;Ref:B-001;CH: 16H
Hab.:LICENCIATURA PLENA EM BIOLOGIA;Motivo:CONTRATO POR TEMPO DETERMINADO DE ACORDO COM A L.C. 600/17;Un. Adm:(240893) E E TANCREDO NEVES;De:01/03/2024 a 13/12/2024

CONTRATO/SEDUC/04260/2024 DE: 15/03/2024
Processo Nº: 1000004482395
Contratado:(311283/4) RAYLEEN WHAITI LOPES DA SILVA;CPF:***.304.818-**-**;Cargo/Função:(3506) CONTR.TEMP. FUNCAO PROF. HABILITADO;Ref:B-001;CH: 25H
Hab.:LICENCIATURA PLENA EM BIOLOGIA;Motivo:CONTRATO POR TEMPO DETERMINADO DE ACORDO COM A L.C. 600/17;Un. Adm:(240893) E E TANCREDO NEVES;De:01/03/2024 a 13/12/2024

CONTRATO/SEDUC/04261/2024 DE: 15/03/2024
Processo Nº: 1000004485330
Contratado:(311288/11) CELIO TSERENHITOMOWAA;CPF:***.454.713-**-**;Cargo/Função:(3506) CONTR.TEMP.FUNCAO PROF. HABILITADO;Ref:B-001;CH: 05H
Hab.:LICENCIATURA PLENA EM LETRAS/PORTUGUES/ ESPANHOL;Motivo:CONTRATO POR TEMPO DETERMINADO DE ACORDO COM A L.C. 600/17;Un. Adm:(242217) E E INDIGENA ESTRELA;De:01/03/2024 a 13/12/2024

CONTRATO/SEDUC/04262/2024 DE: 15/03/2024
Processo Nº: 1000004482194
Contratado:(311417/11) JEFERSON MACHADO;CPF:***.427.671-**-**;Cargo/Função:(3506) CONTR.TEMP. FUNCAO PROF. HABILITADO;Ref:B-001;CH: 05H
Hab.:LICENCIATURA PLENA EM SOCIOLOGIA;Motivo:PROJETO/ DEMANDA TEMPORARIA;Un. Adm:(241776) E E PROF MARIA MACEDO RODRIGUES;De:01/03/2024 a 13/12/2024

CONTRATO/SEDUC/04263/2024 DE: 15/03/2024
Processo Nº: 1000004494758
Contratado:(311645/8) DOUGLAS JESUS SOERENSEN;CPF:***.900.916-**-**;Cargo/Função:(3506) CONTR.TEMP. FUNCAO PROF. HABILITADO;Ref:B-001;CH: 04H
Hab.:LICENCIATURA PLENA EM MATEMATICA;Motivo:CONTRATO POR TEMPO DETERMINADO DE ACORDO COM A L.C. 600/17;Un. Adm:(243388) E E SAO VICENTE DE PAULA;De:01/03/2024 a 13/12/2024

CONTRATO/SEDUC/04264/2024 DE: 15/03/2024
Processo Nº: 1000004500020
Contratado:(311655/7) EVANDRO NASCIMENTO DOS SANTOS;CPF:***.392.201-**-**;Cargo/Função:(3506) CONTR.TEMP. FUNCAO PROF. HABILITADO;Ref:B-001;CH: 02H
Hab.:LICENCIATURA PLENA EM GEOGRAFIA;Motivo:PROJETO/DEMANDA TEMPORARIA;Un. Adm:(241822) E E VER AMARILIO GOMES DA SILVA;De:01/03/2024 a 04/03/2024

CONTRATO/SEDUC/04265/2024 DE: 15/03/2024
Processo Nº: 1000004482108
Contratado:(311688/10) LEONARDO BARUFFALDI DOMINGOS;CPF:***.048.817-**-**;Cargo/Função:(3506) CONTR.TEMP. FUNCAO PROF. HABILITADO;Ref:B-001;CH: 25H
Hab.:LICENCIATURA PLENA EM BIOLOGIA;Motivo:CONTRATO POR TEMPO DETERMINADO DE ACORDO COM A L.C. 600/17;Un. Adm:(240893) E E TANCREDO NEVES;De:01/03/2024 a 13/12/2024

CONTRATO/SEDUC/04266/2024 DE: 15/03/2024
Processo Nº: 1000004497271
Contratado:(311741/18) KATHRYNN LUCIANE MENDONCA DE SOUZA;CPF:***.222.513-**-**;Cargo/Função:(3506) CONTR.TEMP. FUNCAO PROF. HABILITADO;Ref:B-001;CH: 08H
Hab.:LICENCIATURA PLENA EM BIOLOGIA;Motivo:CONTRATO POR TEMPO DETERMINADO DE ACORDO COM A L.C. 600/17;Un. Adm:(240370) E E MIL DOM PEDRO II ANDRE A MAGGI;De:11/03/2024 a 13/12/2024

CONTRATO/SEDUC/04267/2024 DE: 15/03/2024
Processo Nº: 1000004497296
Contratado:(311741/19) KATHRYNN LUCIANE MENDONCA DE SOUZA;CPF:***.222.513-**-**;Cargo/Função:(3506) CONTR.TEMP. FUNCAO PROF. HABILITADO;Ref:B-001;CH: 06H
Hab.:LICENCIATURA PLENA EM BIOLOGIA;Motivo:CONTRATO POR TEMPO DETERMINADO DE ACORDO COM A L.C. 600/17;Un. Adm:(240370) E E MIL DOM PEDRO II ANDRE A MAGGI;De:11/03/2024 a 13/12/2024

CONTRATO/SEDUC/04268/2024 DE: 15/03/2024
Processo Nº: 1000004499470
Contratado:(311760/17) ALDENORA CRAVEIRO BRASIL;CPF:***.216.862-**-**;Cargo/Função:(3506) CONTR.TEMP. FUNCAO PROF. HABILITADO;Ref:B-001;CH: 01H
Hab.:LICENCIATURA PLENA EM ARTE;Motivo:CONTRATO POR TEMPO DETERMINADO DE ACORDO COM A L.C. 600/17;Un. Adm:(234451) EE MIL TIRAD CB ANTONIO DILCEU DA SILVA AMARAL;De:01/03/2024 a 13/12/2024

CONTRATO/SEDUC/04269/2024 DE: 15/03/2024
Processo Nº: 1000004493548
Contratado:(311771/19) JULIO CEZAR AGUIAR;CPF:***.227.112-**-**;Cargo/Função:(3506) CONTR.TEMP. FUNCAO PROF. HABILITADO;Ref:B-001;CH: 06H
Hab.:LICENCIATURA PLENA EM GEOGRAFIA;Motivo:CONTRATO POR TEMPO DETERMINADO DE ACORDO COM A L.C. 600/17;Un. Adm:(234370) E E ARLETE MARIA CAPPELLARI;De:07/03/2024 a 03/07/2024

CONTRATO/SEDUC/04270/2024 DE: 15/03/2024
Processo Nº: 1000004496754
Contratado:(311771/20) JULIO CEZAR AGUIAR;CPF:***.227.112-**-**;Cargo/Função:(3506) CONTR.TEMP. FUNCAO PROF. HABILITADO;Ref:B-001;CH: 02H
Hab.:LICENCIATURA PLENA EM GEOGRAFIA;Motivo:CONTRATO POR TEMPO DETERMINADO DE ACORDO COM A L.C. 600/17;Un. Adm:(239640) E E IGNACIO SCHEVINSKI FILHO;De:12/03/2024 a 13/12/2024

CONTRATO/SEDUC/04271/2024 DE: 15/03/2024
Processo Nº: 1000004493824
Contratado:(311782/17) DEOLINDA DE FATIMA CHESSA COSTA;CPF:***.645.159-**-**;Cargo/Função:(3506) CONTR.TEMP. FUNCAO PROF. HABILITADO;Ref:B-001;CH: 04H
Hab.:LICENCIATURA PLENA EM BIOLOGIA;Motivo:CONTRATO POR TEMPO DETERMINADO DE ACORDO COM A L.C. 600/17;Un. Adm:(240389) E E FRANCISCO SALDANHA NETO;De:07/03/2024 a 13/12/2024

CONTRATO/SEDUC/04272/2024 DE: 15/03/2024
Processo Nº: 1000004490156
Contratado:(311827/15) GABRYELLA THALYTTE FIGUEIREDO DOS SANTOS;CPF:***.614.250-**-**;Cargo/Função:(3506) CONTR.TEMP. FUNCAO PROF. HABILITADO;Ref:B-001;CH: 09H
Hab.:LICENCIATURA PLENA EM QUIMICA;Motivo:CONTRATO POR TEMPO DETERMINADO DE ACORDO COM A L.C. 600/17;Un. Adm:(243388) E E SAO VICENTE DE PAULA;De:01/03/2024 a 13/12/2024

CONTRATO/SEDUC/04273/2024 DE: 15/03/2024
Processo Nº: 1000004498817
Contratado:(311864/4) KEILA FERREIRA COSTA;CPF:***.650.515-**-**;Cargo/Função:(3506) CONTR.TEMP. FUNCAO PROF. HABILITADO;Ref:B-001;CH: 36H
Hab.:LICENCIATURA PLENA EM PEDAGOGIA;Motivo:CONTRATO POR TEMPO DETERMINADO DE ACORDO COM A L.C. 600/17;Un. Adm:(243361) E E ENIO PIPINO;De:01/03/2024 a 13/12/2024

CONTRATO/SEDUC/04274/2024 DE: 15/03/2024
Processo Nº: 1000004490101
Contratado:(311874/7) WELLITON HONORIO CORTEZ DE OLIVEIRA;CPF:***.214.119-**-**;Cargo/Função:(3506) CONTR.TEMP. FUNCAO PROF. HABILITADO;Ref:B-001;CH: 02H
Hab.:LICENCIATURA PLENA EM MATEMATICA;Motivo:CONTRATO POR TEMPO DETERMINADO DE ACORDO COM A L.C. 600/17;Un. Adm:(238848) E E SAO GERALDO;De:05/03/2024 a 13/12/2024

CONTRATO/SEDUC/04275/2024 DE: 15/03/2024
Processo Nº: 1000004498387
Contratado:(311895/6) CRISCIELI REIS DA SILVA BARBOSA;CPF:***.486.012-**-**;Cargo/Função:(3506) CONTR.TEMP. FUNCAO PROF. HABILITADO;Ref:B-001;CH: 04H
Hab.:LICENCIATURA PLENA EM EDUCAÇÃO FISICA;Motivo:CONTRATO POR TEMPO DETERMINADO DE ACORDO COM A L.C. 600/17;Un. Adm:(240427) E E ALBERT EINSTEIN;De:11/03/2024 a 13/12/2024

CONTRATO/SEDUC/04276/2024 DE: 15/03/2024
Processo Nº: 1000004496966
Contratado:(311936/13) RUBIANE BERTOLINI DOS SANTOS;CPF:***.970.121-**-**;Cargo/Função:(3506) CONTR.TEMP. FUNCAO PROF. HABILITADO;Ref:B-001;CH: 12H
Hab.:LICENCIATURA PLENA EM BIOLOGIA;Motivo:- PROFESSOR -;Un. Adm:(240800) E E IVALDINO FRANCIO;De:04/03/2024 a 11/03/2024

CONTRATO/SEDUC/04277/2024 DE: 15/03/2024
Processo Nº: 1000004494508
Contratado:(311942/8) HEIDER DE CASTRO SILVA COSTA;CPF:***.163.819-**-**;Cargo/Função:(3506) CONTR.TEMP. FUNCAO PROF. HABILITADO;Ref:B-001;CH: 08H
Hab.:LICENCIATURA PLENA EM CIENCIAS BIOLOGICAS;Motivo:CONTRATO POR TEMPO DETERMINADO DE ACORDO COM A L.C. 600/17;Un. Adm:(244449) E E SANTA TEREZINHA;De:04/03/2024 a 13/12/2024

CONTRATO/SEDUC/04278/2024 DE: 15/03/2024
Processo Nº: 1000004497674
Contratado:(312502/13) JOELCIR ZENI;CPF:***.123.597-**-**;Cargo/Função:(3506) CONTR.TEMP.FUNCAO PROF. HABILITADO;Ref:B-001;CH: 04H
Hab.:LICENCIATURA PLENA EM FILOSOFIA;Motivo:CONTRATO POR TEMPO DETERMINADO DE ACORDO COM A L.C. 600/17;Un. Adm:(233315) E E PARECIS;De:01/03/2024 a 13/12/2024

CONTRATO/SEDUC/04279/2024 DE: 15/03/2024
Processo Nº: 1000004495341
Contratado:(312568/12) RAFAELA COSTA SEABRA;CPF:***.631.610-**-**;Cargo/Função:(3506) CONTR.TEMP. FUNCAO PROF. HABILITADO;Ref:B-001;CH: 17H
Hab.:LICENCIATURA PLENA EM GEOGRAFIA;Motivo:CONTRATO POR TEMPO DETERMINADO DE ACORDO COM A L.C. 600/17;Un. Adm:(239410) E E MAJ OTAVIO PITALUGA;De:01/03/2024 a 08/03/2024

CONTRATO/SEDUC/04280/2024 DE: 15/03/2024
Processo Nº: 1000004500451
Contratado:(312595/11) MARIO DA SILVA JUNIOR;CPF:***.214.419-**-**;Cargo/Função:(3506) CONTR.TEMP. FUNCAO PROF. HABILITADO;Ref:B-001;CH: 08H
Hab.:LICENCIATURA PLENA EM EDUCAÇÃO FISICA;Motivo:CONTRATO POR TEMPO DETERMINADO DE ACORDO COM A L.C. 600/17;Un. Adm:(243469) E E CEL ANTONIO PAES DE BARROS;De:01/03/2024 a 13/12/2024

CONTRATO/SEDUC/04281/2024 DE: 15/03/2024
Processo Nº: 1000004497432
Contratado:(312996/4) ROSELY FERNANDES CARVALHO DA SILVA;CPF:***.987.918-**-**;Cargo/Função:(3506) CONTR.TEMP. FUNCAO PROF. HABILITADO;Ref:B-001;CH: 02H
Hab.:LICENCIATURA PLENA EM LETRAS/PORTUGUES;Motivo:CONTRATO POR TEMPO DETERMINADO DE ACORDO COM A L.C. 600/17;Un. Adm:(238287) E E PEDRO ALBERTO TAYANO;De:12/03/2024 a 13/12/2024

CONTRATO/SEDUC/04282/2024 DE: 15/03/2024
Processo Nº: 1000004487953
Contratado:(313060/17) LIDIANE SOUZA DE JESUS FIGUEIREDO;CPF:***.690.418-**;Cargo/Função:(3506) CONTR.TEMP. FUNCAO PROF. HABILITADO;Ref:B-001;CH: 06H
Hab.:LICENCIATURA PLENA EM BIOLOGIA;Motivo:CONTRATO POR TEMPO DETERMINADO DE ACORDO COM A L.C. 600/17;Un. Adm:(239526) E E LA SALLE;De:01/03/2024 a 13/12/2024

CONTRATO/SEDUC/04283/2024 DE: 15/03/2024
Processo Nº: 1000004495932
Contratado:(313061/13) MARIANA POLON DE CARVALHO CALDEIRA;CPF:***.929.205-**;Cargo/Função:(3506) CONTR.TEMP. FUNCAO PROF. HABILITADO;Ref:B-001;CH: 08H
Hab.:LICENCIATURA PLENA EM BIOLOGIA;Motivo:CONTRATO POR TEMPO DETERMINADO DE ACORDO COM A L.C. 600/17;Un. Adm:(239500) E E RAMIRO BERNARDO DA SILVA;De:01/03/2024 a 09/03/2024

CONTRATO/SEDUC/04284/2024 DE: 15/03/2024
Processo Nº: 1000004502274
Contratado:(313142/3) DULCIMAR RIBEIRO DOS SANTOS;CPF:***.193.417-**;Cargo/Função:(3476) APOIO ADM. EDUCACIONAL-ELEMENTAR;Ref:A-001;CH: 30H
Hab.:ENSINO FUNDAMENTAL COMPLETO;Motivo:PROJETO/ DEMANDA TEMPORARIA;Un. Adm:(239666) E E 29 DE JULHO;De:01/03/2024 a 04/03/2024

CONTRATO/SEDUC/04285/2024 DE: 15/03/2024
Processo Nº: 1000004488772
Contratado:(313164/3) JENNIFER CAROLINE CHARUPA MAGALHAES;CPF:***.940.017-**;Cargo/Função:(3468) TECNICO ADMINISTRATIVO EDUCACIONAL;Ref:A-001;CH: 30H
Hab.:ENSINO MEDIO;Motivo:CONTRATO POR TEMPO DETERMINADO DE ACORDO COM A L.C. 600/17;Un. Adm:(238848) E E SAO GERALDO;De:01/03/2024 a 13/12/2024

CONTRATO/SEDUC/04286/2024 DE: 15/03/2024
Processo Nº: 1000004497074
Contratado:(313215/11) ELIZANGELA BATISTA;CPF:***.698.011-**;Cargo/Função:(3506) CONTR.TEMP. FUNCAO PROF. HABILITADO;Ref:B-001;CH: 06H
Hab.:LICENCIATURA PLENA EM LETRAS/PORTUGUES/ ESPANHOL;Motivo:CONTRATO POR TEMPO DETERMINADO DE ACORDO COM A L.C. 600/17;Un. Adm:(238910) E E 19 DE JULHO;De:11/03/2024 a 13/12/2024

CONTRATO/SEDUC/04287/2024 DE: 15/03/2024
Processo Nº: 1000004495291
Contratado:(313345/10) CAROLINA DIANA MENACHO CESPEDES FELIPE;CPF:***.185.041-**;Cargo/Função:(3506) CONTR.TEMP. FUNCAO PROF. HABILITADO;Ref:B-001;CH: 12H
Hab.:LICENCIATURA PLENA EM MATEMATICA;Motivo:CONTRATO POR TEMPO DETERMINADO DE ACORDO COM A L.C. 600/17;Un. Adm:(242764) E E DEP JOAO EVARISTO CURVO;De:07/03/2024 a 13/12/2024

CONTRATO/SEDUC/04288/2024 DE: 15/03/2024
Processo Nº: 1000004493518
Contratado:(313444/9) EVANIR SOUZA ALVES DE OLIVEIRA;CPF:***.828.671-**;Cargo/Função:(3506) CONTR.TEMP. FUNCAO PROF. HABILITADO;Ref:B-001;CH: 08H
Hab.:LICENCIATURA PLENA EM ARTE;Motivo:CONTRATO POR TEMPO DETERMINADO DE ACORDO COM A L.C. 600/17;Un. Adm:(238040) E E MANOEL CAVALCANTI PROENCA;De:01/03/2024 a 07/03/2024

CONTRATO/SEDUC/04289/2024 DE: 15/03/2024
Processo Nº: 1000004496828
Contratado:(313704/27) MAXWILLE DE SOUZA FREITAS;CPF:***.293.311-**;Cargo/Função:(3506) CONTR.TEMP. FUNCAO PROF. HABILITADO;Ref:B-001;CH: 04H
Hab.:LICENCIATURA PLENA EM EDUCAÇÃO FISICA;Motivo:PROJETO/DEMANDA TEMPORARIA;Un. Adm:(239992) E E IR DIVA PIMENTEL;De:01/03/2024 a 13/12/2024

CONTRATO/SEDUC/04290/2024 DE: 15/03/2024
Processo Nº: 1000004494390
Contratado:(313759/7) ALEX SANDRE CAVALHEIRO;CPF:***.825.912-**;Cargo/Função:(3506) CONTR.TEMP. FUNCAO PROF. HABILITADO;Ref:B-001;CH: 20H
Hab.:LICENCIATURA PLENA EM EDUCAÇÃO FISICA;Motivo:INDENIZAÇÃO;Un. Adm:(238074) E E PROF ANA MARIA DO COUTO;De:01/03/2024 a 08/03/2024

CONTRATO/SEDUC/04291/2024 DE: 15/03/2024
Processo Nº: 1000004498964
Contratado:(313793/10) VALDIRENE DE MORAES AFONSO;CPF:***.741.92-**;Cargo/Função:(3506) CONTR.TEMP. FUNCAO PROF. HABILITADO;Ref:B-001;CH: 16H
Hab.:LICENCIATURA PLENA EM BIOLOGIA;Motivo:CONTRATO POR TEMPO DETERMINADO DE ACORDO COM A L.C. 600/17;Un. Adm:(243060) E E BONIFACIO SACHETTI;De:04/03/2024 a 13/12/2024

CONTRATO/SEDUC/04292/2024 DE: 15/03/2024
Processo Nº: 1000004491999
Contratado:(313816/8) ELIANE CAMPOS DE OLIVEIRA REIS;CPF:***.630.113-**;Cargo/Função:(3506) CONTR.TEMP.FUNCAO PROF. HABILITADO;Ref:B-001;CH: 02H
Hab.:LICENCIATURA PLENA EM EDUCAÇÃO FISICA;Motivo:CONTRATO POR TEMPO DETERMINADO DE ACORDO COM A L.C. 600/17;Un. Adm:(239500) E E RAMIRO BERNARDO DA SILVA;De:01/03/2024 a 13/12/2024

CONTRATO/SEDUC/04293/2024 DE: 15/03/2024
Processo Nº: 1000004495930
Contratado:(313816/9) ELIANE CAMPOS DE OLIVEIRA REIS;CPF:***.630.113-**;Cargo/Função:(3506) CONTR.TEMP.FUNCAO PROF. HABILITADO;Ref:B-001;CH: 27H
Hab.:LICENCIATURA PLENA EM EDUCAÇÃO FISICA;Motivo:CONTRATO POR TEMPO DETERMINADO DE ACORDO COM A L.C. 600/17;Un. Adm:(239500) E E RAMIRO BERNARDO DA SILVA;De:01/03/2024 a 10/03/2024

CONTRATO/SEDUC/04294/2024 DE: 15/03/2024
Processo Nº: 1000004492071
Contratado:(313818/10) LIDIANE JOSEFA FERREIRA;CPF:***.829.114-**;Cargo/Função:(3506) CONTR.TEMP. FUNCAO PROF. HABILITADO;Ref:B-001;CH: 16H
Hab.:LICENCIATURA PLENA EM GEOGRAFIA;Motivo:CONTRATO POR TEMPO DETERMINADO DE ACORDO COM A L.C. 600/17;Un. Adm:(239380) E E JOSE RODRIGUES DOS SANTOS;De:01/03/2024 a 13/12/2024

CONTRATO/SEDUC/04295/2024 DE: 15/03/2024
Processo Nº: 1000004492526
Contratado:(313818/11) LIDIANE JOSEFA FERREIRA;CPF:***.829.114-**;Cargo/Função:(3506) CONTR.TEMP. FUNCAO PROF. HABILITADO;Ref:B-001;CH: 05H
Hab.:LICENCIATURA PLENA EM GEOGRAFIA;Motivo:CONTRATO POR TEMPO DETERMINADO DE ACORDO COM A L.C. 600/17;Un. Adm:(239780) E E PROF AMELIA DE OLIVEIRA SILVA;De:01/03/2024 a 04/03/2024

CONTRATO/SEDUC/04296/2024 DE: 15/03/2024
Processo Nº: 1000004492099
Contratado:(313822/13) THIRSA SOARES DE OLIVEIRA;CPF:***.317.119-**;Cargo/Função:(3506) CONTR.TEMP. FUNCAO PROF. HABILITADO;Ref:B-001;CH: 02H
Hab.:LICENCIATURA PLENA EM CIENCIAS BIOLOGICAS;Motivo:CONTRATO POR TEMPO DETERMINADO DE ACORDO COM A L.C. 600/17;Un. Adm:(239380) E E JOSE RODRIGUES DOS SANTOS;De:01/03/2024 a 13/12/2024

CONTRATO/SEDUC/04297/2024 DE: 15/03/2024
Processo Nº: 1000004495838
Contratado:(313822/14) THIRSA SOARES DE OLIVEIRA;CPF:***.317.119-**;Cargo/Função:(3506) CONTR.TEMP. FUNCAO PROF. HABILITADO;Ref:B-001;CH: 03H
Hab.:LICENCIATURA PLENA EM CIENCIAS BIOLOGICAS;Motivo:CONTRATO POR TEMPO DETERMINADO DE ACORDO COM A L.C. 600/17;Un. Adm:(239380) E E JOSE RODRIGUES DOS SANTOS;De:01/03/2024 a 11/03/2024

CONTRATO/SEDUC/04298/2024 DE: 15/03/2024
Processo Nº: 1000004493558
Contratado:(313829/20) EDIVAN SANTOS SGOTI;CPF:***.282.410-**;Cargo/Função:(3506) CONTR.TEMP. FUNCAO PROF. HABILITADO;Ref:B-001;CH: 02H
Hab.:LICENCIATURA PLENA EM EDUCAÇÃO FISICA;Motivo:CONTRATO POR TEMPO DETERMINADO DE ACORDO COM A L.C. 600/17;Un. Adm:(234370) E E ARLETE MARIA CAPPELLARI;De:01/03/2024 a 13/12/2024

CONTRATO/SEDUC/04299/2024 DE: 15/03/2024
Processo Nº: 1000004491583
Contratado:(313849/7) MEIRE STEFFANI BRITO SECOLO;CPF:***.804.715-**;Cargo/Função:(3506) CONTR.TEMP. FUNCAO PROF. HABILITADO;Ref:B-001;CH: 12H
Hab.:LICENCIATURA PLENA EM LETRAS/PORTUGUES/INGLES/ LITERATURAS;Motivo:PROJETO/DEMANDA TEMPORARIA;Un. Adm:(241776) E E PROF MARIA MACEDO RODRIGUES;De:01/03/2024 a 13/12/2024

CONTRATO/SEDUC/04300/2024 DE: 15/03/2024
 Processo Nº: 1000004492486
 Contratado:(313863/4) OTAVIANO TSERENOWADAWA
 XAVANTE;CPF:***.087.661-**-**;Cargo/Função:(3506) CONTR.TEMP.
 FUNCAO PROF. HABILITADO;Ref:B-001;CH: 25H
 Hab.:LICENCIATURA PLENA EM CIENCIAS
 SOCIAIS;Motivo:CONTRATO POR TEMPO DETERMINADO DE
 ACORDO COM A L.C. 600/17;Un. Adm:(242950) E E INDIGENA
 PAIHITWARA;De:01/03/2024 a 13/12/2024

CONTRATO/SEDUC/04301/2024 DE: 15/03/2024
 Processo Nº: 1000004493123
 Contratado:(313954/3) DARLENE DIVINA SILVA DA
 CRUZ;CPF:***.999.210-**-**;Cargo/Função:(3468) TECNICO
 ADMINISTRATIVO EDUCACIONAL;Ref:A-001;CH: 30H
 Hab.:ENSINO MEDIO;Motivo:CONTRATO POR TEMPO
 DETERMINADO DE ACORDO COM A L.C. 600/17;Un. Adm:(240141) E
 E PROF ANA TEREZA ALBERNAS;De:04/03/2024 a 13/12/2024

CONTRATO/SEDUC/04302/2024 DE: 15/03/2024
 Processo Nº: 1000004498692
 Contratado:(313986/2) ALEXANDRE AUGUSTO REZENDE
 PETRUCCI;CPF:***.916.469-**-**;Cargo/Função:(6027) ANALISTA
 DESENV ECON SOCIAL L 10050;Ref:A-001;CH: 40H
 Hab.:BACHARELADO EM GESTÃO PÚBLICA;Motivo:;Un.
 Adm:(232220) UNID EXEC E DE NEGOCIO DA INFR E
 PATRIMONIO;De:14/03/2024 a 13/03/2026

CONTRATO/SEDUC/04303/2024 DE: 15/03/2024
 Processo Nº: 1000004498658
 Contratado:(314013/4) RAFAELLA NAVAS;CPF:***.404.288-**-**;Cargo/
 Função:(6027) ANALISTA DESENV ECON SOCIAL L
 10050;Ref:A-001;CH: 40H
 Hab.:BACHARELADO EM DIREITO;Motivo:;Un. Adm:(243175) GAB
 DO SECRETARIO ADJUNTO EXECUTIVO;De:13/03/2024 a 12/03/2026

CONTRATO/SEDUC/04304/2024 DE: 15/03/2024
 Processo Nº: 1000004492460
 Contratado:(314109/7) ANTONIA JHENIFER SILVA DOS
 SANTOS;CPF:***.003.012-**-**;Cargo/Função:(3506) CONTR.TEMP.
 FUNCAO PROF. HABILITADO;Ref:B-001;CH: 02H
 Hab.:LICENCIATURA PLENA EM EDUCAÇÃO
 FISICA;Motivo:CONTRATO POR TEMPO DETERMINADO DE ACORDO
 COM A L.C. 600/17;Un. Adm:(239500) E E RAMIRO BERNARDO DA
 SILVA;De:01/03/2024 a 13/12/2024

CONTRATO/SEDUC/04305/2024 DE: 15/03/2024
 Processo Nº: 1000004495928
 Contratado:(314109/8) ANTONIA JHENIFER SILVA DOS
 SANTOS;CPF:***.003.012-**-**;Cargo/Função:(3506) CONTR.TEMP.
 FUNCAO PROF. HABILITADO;Ref:B-001;CH: 03H
 Hab.:LICENCIATURA PLENA EM EDUCAÇÃO
 FISICA;Motivo:CONTRATO POR TEMPO DETERMINADO DE ACORDO
 COM A L.C. 600/17;Un. Adm:(239500) E E RAMIRO BERNARDO DA
 SILVA;De:01/03/2024 a 11/03/2024

CONTRATO/SEDUC/04306/2024 DE: 15/03/2024
 Processo Nº: 1000004499712
 Contratado:(314186/3) WALDETE MARIA DE
 OLIVEIRA;CPF:***.664.501-**-**;Cargo/Função:(3476) APOIO ADM.
 EDUCACIONAL-ELEMENTAR;Ref:A-001;CH: 30H
 Hab.:ENSINO FUNDAMENTAL COMPLETO;Motivo:CONTRATO POR
 TEMPO DETERMINADO DE ACORDO COM A L.C. 600/17;Un.
 Adm:(241261) E E PROF ADALGISA DE BARROS;De:12/03/2024 a
 13/12/2024

CONTRATO/SEDUC/04307/2024 DE: 15/03/2024
 Processo Nº: 1000004488778
 Contratado:(314268/4) KELITON SOUZA
 SILVA;CPF:***.978.713-**-**;Cargo/Função:(3468) TECNICO
 ADMINISTRATIVO EDUCACIONAL;Ref:A-001;CH: 30H
 Hab.:ENSINO MEDIO;Motivo:CONTRATO POR TEMPO
 DETERMINADO DE ACORDO COM A L.C. 600/17;Un. Adm:(238848) E
 E SAO GERALDO;De:01/03/2024 a 13/12/2024

CONTRATO/SEDUC/04308/2024 DE: 15/03/2024
 Processo Nº: 1000004487170
 Contratado:(314352/3) MOISEIS IPETSEDI
 TSIROBO;CPF:***.122.401-**-**;Cargo/Função:(3506) CONTR.TEMP.
 FUNCAO PROF. HABILITADO;Ref:A-001;CH: 27H
 Hab.:MAGISTÉRIO;Motivo:CONTRATO POR TEMPO DETERMINADO
 DE ACORDO COM A L.C. 600/17;Un. Adm:(242950) E E INDIGENA
 PAIHITWARA;De:01/03/2024 a 13/12/2024

CONTRATO/SEDUC/04309/2024 DE: 15/03/2024
 Processo Nº: 1000004496878
 Contratado:(314357/5) ELENILDA FERREIRA
 RESENDE;CPF:***.290.819-**-**;Cargo/Função:(3506) CONTR.TEMP.
 FUNCAO PROF. HABILITADO;Ref:B-001;CH: 05H
 Hab.:LICENCIATURA PLENA EM LETRAS/
 PORTUGUES;Motivo:CONTRATO POR TEMPO DETERMINADO DE
 ACORDO COM A L.C. 600/17;Un. Adm:(244759) E E COUTINHO
 UNIAO;De:05/03/2024 a 29/03/2024

CONTRATO/SEDUC/04310/2024 DE: 15/03/2024
 Processo Nº: 1000004495848
 Contratado:(314368/4) ADRIANA GUIMARAES DA SILVA
 SANTOS;CPF:***.455.810-**-**;Cargo/Função:(3506) CONTR.TEMP.
 FUNCAO PROF. HABILITADO;Ref:B-001;CH: 24H
 Hab.:LICENCIATURA PLENA EM PEDAGOGIA;Motivo:CONTRATO
 POR TEMPO DETERMINADO DE ACORDO COM A L.C. 600/17;Un.
 Adm:(244511) E E MARIA ESTHER PERES;De:01/03/2024 a 30/03/2024

CONTRATO/SEDUC/04311/2024 DE: 15/03/2024
 Processo Nº: 1000004495968
 Contratado:(314369/14) TIAGO CARDOSO DE BARROS
 ALMEIDA;CPF:***.954.510-**-**;Cargo/Função:(3506) CONTR.TEMP.
 FUNCAO PROF. HABILITADO;Ref:B-001;CH: 05H
 Hab.:LICENCIATURA PLENA EM GEOGRAFIA;Motivo:CONTRATO
 POR TEMPO DETERMINADO DE ACORDO COM A L.C. 600/17;Un.
 Adm:(242527) E E MARECHAL RONDON;De:01/03/2024 a 01/07/2024

CONTRATO/SEDUC/04312/2024 DE: 15/03/2024
 Processo Nº: 1000004499644
 Contratado:(314462/8) ALINE DIAS
 FIGUEIREDO;CPF:***.026.216-**-**;Cargo/Função:(3506) CONTR.TEMP.
 FUNCAO PROF. HABILITADO;Ref:B-001;CH: 07H
 Hab.:LICENCIATURA PLENA EM PEDAGOGIA;Motivo:CONTRATO
 POR TEMPO DETERMINADO DE ACORDO COM A L.C. 600/17;Un.
 Adm:(240265) E E PAULO FREIRE;De:01/03/2024 a 13/12/2024

CONTRATO/SEDUC/04313/2024 DE: 15/03/2024
 Processo Nº: 1000004496677
 Contratado:(314644/11) JANAINA DE
 SOUZA;CPF:***.816.916-**-**;Cargo/Função:(3506) CONTR.TEMP.
 FUNCAO PROF. HABILITADO;Ref:B-001;CH: 03H
 Hab.:LICENCIATURA PLENA EM ARTE;Motivo:CONTRATO POR
 TEMPO DETERMINADO DE ACORDO COM A L.C. 600/17;Un.
 Adm:(241776) E E PROF MARIA MACEDO RODRIGUES;De:01/03/2024
 a 13/12/2024

CONTRATO/SEDUC/04314/2024 DE: 15/03/2024
 Processo Nº: 1000004495612
 Contratado:(314838/8) JOSIANE DE LIMA
 SOUZA;CPF:***.923.541-**-**;Cargo/Função:(3506) CONTR.TEMP.
 FUNCAO PROF. HABILITADO;Ref:B-001;CH: 24H
 Hab.:LICENCIATURA PLENA EM PEDAGOGIA;Motivo:CONTRATO
 POR TEMPO DETERMINADO DE ACORDO COM A L.C. 600/17;Un.
 Adm:(238333) E E VER BENTO MUNIZ;De:01/03/2024 a 13/12/2024

CONTRATO/SEDUC/04315/2024 DE: 15/03/2024
 Processo Nº: 1000004498975
 Contratado:(314989/19) MARIA ANTONIA FERREIRA DA SILVA
 BARBOSA;CPF:***.142.617-**-**;Cargo/Função:(3506) CONTR.TEMP.
 FUNCAO PROF. HABILITADO;Ref:B-001;CH: 09H
 Hab.:LICENCIATURA PLENA EM LETRAS/
 PORTUGUES;Motivo:PROJETO/DEMANDA TEMPORARIA;Un.
 Adm:(232610) E E ANTONIO FERREIRA SOBRINHO;De:08/03/2024 a
 13/12/2024

CONTRATO/SEDUC/04316/2024 DE: 15/03/2024
 Processo Nº: 1000004496702
 Contratado:(314999/10) ALCIO AMORIM DE
 ARAUJO;CPF:***.450.010-**-**;Cargo/Função:(3506) CONTR.TEMP.
 FUNCAO PROF. HABILITADO;Ref:B-001;CH: 24H
 Hab.:LICENCIATURA PLENA EM ARTE;Motivo:CONTRATO POR
 TEMPO DETERMINADO DE ACORDO COM A L.C. 600/17;Un.
 Adm:(240710) E E PROF FERNANDO LEITE DE
 CAMPOS;De:11/03/2024 a 13/12/2024

CONTRATO/SEDUC/04317/2024 DE: 15/03/2024
 Processo Nº: 1000004494109
 Contratado:(315051/12) SAMUEL MACHADO DAS
 NEVES;CPF:***.072.138-**-**;Cargo/Função:(3506) CONTR.TEMP.
 FUNCAO PROF. HABILITADO;Ref:B-001;CH: 02H
 Hab.:LICENCIATURA PLENA EM BIOLOGIA;Motivo:CONTRATO POR
 TEMPO DETERMINADO DE ACORDO COM A L.C. 600/17;Un.
 Adm:(235229) E E DES INT DA ED BAS PROF ALFREDO
 MARIEN;De:01/03/2024 a 08/03/2024

CONTRATO/SEDUC/04318/2024 DE: 15/03/2024
 Processo Nº: 1000004491565
 Contratado:(316703/13) DAMILA PAULA DE
 MIRANDA;CPF:***.368.510-**-**;Cargo/Função:(3506) CONTR.TEMP.
 FUNCAO PROF. HABILITADO;Ref:B-001;CH: 06H
 Hab.:LICENCIATURA PLENA EM LETRAS/
 PORTUGUES;Motivo:CONTRATO POR TEMPO DETERMINADO DE
 ACORDO COM A L.C. 600/17;Un. Adm:(243388) E E SAO VICENTE DE
 PAULA;De:01/03/2024 a 13/12/2024

CONTRATO/SEDUC/04319/2024 DE: 15/03/2024
Processo Nº: 1000004496197
Contratado:(316760/5) VIVIANE ROSA SIQUEIRA
BIBERG;CPF:***.512.313-**-Cargos/Funções:(3506) CONTR.TEMP.
FUNCAO PROF. HABILITADO;Ref:B-001;CH: 10H
Hab.:LICENCIATURA PLENA EM MATEMATICA;Motivo:CONTRATO
POR TEMPO DETERMINADO DE ACORDO COM A L.C. 600/17;Un.
Adm:(237752) E E ANTONIO GROHS;De:01/03/2024 a 08/03/2024
CONTRATO/SEDUC/04320/2024 DE: 15/03/2024
Processo Nº: 1000004500728
Contratado:(317005/4) NUBIA VIEIRA DOS
SANTOS;CPF:***.912.010-**-Cargos/Funções:(3476) APOIO ADM.
EDUCACIONAL-ELEMENTAR;Ref:A-001;CH: 30H
Hab.:ENSINO FUNDAMENTAL COMPLETO;Motivo:CONTRATO POR
TEMPO DETERMINADO DE ACORDO COM A L.C. 600/17;Un.
Adm:(235598) DIR ADJUNTA REGIONAL DE TANGARA DA
SERRA;De:04/03/2024 a 13/12/2024
CONTRATO/SEDUC/04321/2024 DE: 15/03/2024
Processo Nº: 1000004496233
Contratado:(317033/17) MILENA DA SILVA
FERNANDES;CPF:***.606.712-**-Cargos/Funções:(3506) CONTR.TEMP.
FUNCAO PROF. HABILITADO;Ref:B-001;CH: 02H
Hab.:LICENCIATURA PLENA EM MATEMATICA;Motivo:PROJETO/
DEMANDA TEMPORARIA;Un. Adm:(239992) E E IR DIVA
PIMENTEL;De:01/03/2024 a 13/12/2024
CONTRATO/SEDUC/04322/2024 DE: 15/03/2024
Processo Nº: 1000004497380
Contratado:(317237/6) YASMIM GABRIELA DA SILVA
NUNES;CPF:***.568.419-**-Cargos/Funções:(3506) CONTR.TEMP.
FUNCAO PROF. HABILITADO;Ref:B-001;CH: 06H
Hab.:LICENCIATURA PLENA EM MATEMATICA;Motivo:CONTRATO
POR TEMPO DETERMINADO DE ACORDO COM A L.C. 600/17;Un.
Adm:(238287) E E PEDRO ALBERTO TAYANO;De:11/03/2024 a
13/12/2024
CONTRATO/SEDUC/04323/2024 DE: 15/03/2024
Processo Nº: 1000004499175
Contratado:(317331/15) JENNEFER JACQUELINE SILVA
SOUZA;CPF:***.367.014-**-Cargos/Funções:(3506) CONTR.TEMP.
FUNCAO PROF. HABILITADO;Ref:B-001;CH: 01H
Hab.:LICENCIATURA PLENA EM HISTÓRIA;Motivo:CONTRATO POR
TEMPO DETERMINADO DE ACORDO COM A L.C. 600/17;Un.
Adm:(240257) E E SAO MIGUEL;De:11/03/2024 a 13/12/2024
CONTRATO/SEDUC/04324/2024 DE: 15/03/2024
Processo Nº: 1000004496572
Contratado:(317332/13) MONIQUE ROCHA FERREIRA
MARANGONI;CPF:***.287.513-**-Cargos/Funções:(3506) CONTR.TEMP.
FUNCAO PROF. HABILITADO;Ref:B-001;CH: 02H
Hab.:LICENCIATURA PLENA EM CIENCIAS
BIOLOGICAS;Motivo:PROJETO/DEMANDA TEMPORARIA;Un.
Adm:(240010) E E MAL EURICO GASPAR DUTRA;De:04/03/2024 a
02/04/2024
CONTRATO/SEDUC/04325/2024 DE: 15/03/2024
Processo Nº: 1000004500275
Contratado:(317704/9) MARGARET
MOCELINI;CPF:***.881.300-**-Cargos/Funções:(3506) CONTR.TEMP.
FUNCAO PROF. HABILITADO;Ref:B-001;CH: 09H
Hab.:LICENCIATURA PLENA EM BIOLOGIA;Motivo:CONTRATO POR
TEMPO DETERMINADO DE ACORDO COM A L.C. 600/17;Un.
Adm:(238961) E E MARIO SPINELLI;De:01/03/2024 a 20/03/2024
CONTRATO/SEDUC/04326/2024 DE: 15/03/2024
Processo Nº: 1000004488897
Contratado:(317749/3) TEPKATXI SUYA;CPF:***.149.310-**-Cargos/
Funções:(3476) APOIO ADM. EDUCACIONAL-
ELEMENTAR;Ref:A-001;CH: 30H
Hab.:ENSINO FUNDAMENTAL COMPLETO;Motivo:CONTRATO POR
TEMPO DETERMINADO DE ACORDO COM A L.C. 600/17;Un.
Adm:(242896) E E INDIGENA CENTRAL EDUC BASICA
KISEDJE;De:01/03/2024 a 13/12/2024
CONTRATO/SEDUC/04327/2024 DE: 15/03/2024
Processo Nº: 1000004500340
Contratado:(317844/5) IARA MEIRELES
FONSECA;CPF:***.793.119-**-Cargos/Funções:(3506) CONTR.TEMP.
FUNCAO PROF. HABILITADO;Ref:B-001;CH: 06H
Hab.:LICENCIATURA PLENA EM LETRAS/PORTUGUES/
INGLÊS;Motivo:CONTRATO POR TEMPO DETERMINADO DE
ACORDO COM A L.C. 600/17;Un. Adm:(238902) E E BAIRRO
UNIAO;De:01/03/2024 a 13/12/2024

CONTRATO/SEDUC/04328/2024 DE: 15/03/2024
Processo Nº: 1000004498363
Contratado:(317933/5) VANIZIL PEDROSA DE
JESUS;CPF:***.903.631-**-Cargos/Funções:(3468) TECNICO
ADMINISTRATIVO EDUCACIONAL;Ref:A-001;CH: 30H
Hab.:ENSINO MEDIO;Motivo:CONTRATO POR TEMPO
DETERMINADO DE ACORDO COM A L.C. 600/17;Un. Adm:(242098) E
E PROF ELIZABETH MARIA BASTOS;De:12/03/2024 a 13/12/2024
CONTRATO/SEDUC/04329/2024 DE: 15/03/2024
Processo Nº: 1000004494572
Contratado:(318047/12) LEANDRO UWABO;CPF:***.174.618-**-Cargos/
Funções:(3506) CONTR.TEMP.FUNCAO PROF.
HABILITADO;Ref:B-001;CH: 02H
Hab.:LICENCIATURA PLENA EM PEDAGOGIA;Motivo:- PROFESSOR
-;Un. Adm:(239909) E E 7 DE SETEMBRO;De:04/03/2024 a 09/03/2024
CONTRATO/SEDUC/04330/2024 DE: 15/03/2024
Processo Nº: 1000004496942
Contratado:(318081/5) LUDMILA SILVA
ANDRADE;CPF:***.136.118-**-Cargos/Funções:(3506) CONTR.TEMP.
FUNCAO PROF. HABILITADO;Ref:B-001;CH: 06H
Hab.:LICENCIATURA PLENA EM MATEMATICA;Motivo:- PROFESSOR
-;Un. Adm:(244309) E E ALFREDO DE ARAUJO
GRANJA;De:01/03/2024 a 04/03/2024
CONTRATO/SEDUC/04331/2024 DE: 15/03/2024
Processo Nº: 1000004496659
Contratado:(318173/17) DANIEL DE SOUZA;CPF:***.046.513-**-Cargos/
Funções:(3506) CONTR.TEMP.FUNCAO PROF.
HABILITADO;Ref:B-001;CH: 04H
Hab.:LICENCIATURA PLENA EM MATEMATICA;Motivo:CONTRATO
POR TEMPO DETERMINADO DE ACORDO COM A L.C. 600/17;Un.
Adm:(241598) E E SANTA CRUZ;De:04/03/2024 a 01/07/2024
CONTRATO/SEDUC/04332/2024 DE: 15/03/2024
Processo Nº: 1000004497629
Contratado:(318532/12) EDINA APARECIDA DE MATOS
OLIVEIRA;CPF:***.773.010-**-Cargos/Funções:(3506) CONTR.TEMP.
FUNCAO PROF. HABILITADO;Ref:B-001;CH: 02H
Hab.:LICENCIATURA PLENA EM ARTE;Motivo:CONTRATO POR
TEMPO DETERMINADO DE ACORDO COM A L.C. 600/17;Un.
Adm:(239631) E E MONTEIRO LOBATO;De:11/03/2024 a 13/12/2024
CONTRATO/SEDUC/04333/2024 DE: 15/03/2024
Processo Nº: 1000004494498
Contratado:(318542/6) VANDERLUCIO LEANDRO DO
NASCIMENTO;CPF:***.566.632-**-Cargos/Funções:(3506) CONTR.TEMP.
FUNCAO PROF. HABILITADO;Ref:B-001;CH: 01H
Hab.:LICENCIATURA PLENA EM LETRAS/
PORTUGUES;Motivo:CONTRATO POR TEMPO DETERMINADO DE
ACORDO COM A L.C. 600/17;Un. Adm:(235334) E E MIL TIRADENTES
20 SGT0 PM CLAUDEMIR F MACIEL;De:02/03/2024 a 13/12/2024
CONTRATO/SEDUC/04334/2024 DE: 15/03/2024
Processo Nº: 1000004489096
Contratado:(318745/28) TAINARA IANKA
MAAS;CPF:***.864.198-**-Cargos/Funções:(3506) CONTR.TEMP.
FUNCAO PROF. HABILITADO;Ref:B-001;CH: 04H
Hab.:LICENCIATURA PLENA EM GEOGRAFIA;Motivo:CONTRATO
POR TEMPO DETERMINADO DE ACORDO COM A L.C. 600/17;Un.
Adm:(243388) E E SAO VICENTE DE PAULA;De:04/03/2024 a
13/12/2024
CONTRATO/SEDUC/04335/2024 DE: 15/03/2024
Processo Nº: 1000004496654
Contratado:(319244/8) ESTHEFANY MARTINS ALVES DE
MACEDO;CPF:***.068.218-**-Cargos/Funções:(3506) CONTR.TEMP.
FUNCAO PROF. HABILITADO;Ref:B-001;CH: 12H
Hab.:LICENCIATURA PLENA EM LETRAS/PORTUGUES/
INGLÊS;Motivo:CONTRATO POR TEMPO DETERMINADO DE
ACORDO COM A L.C. 600/17;Un. Adm:(239305) E E ADOLFO
AUGUSTO DE MORAES;De:01/03/2024 a 30/03/2024
CONTRATO/SEDUC/04336/2024 DE: 15/03/2024
Processo Nº: 1000004485745
Contratado:(319244/9) ESTHEFANY MARTINS ALVES DE
MACEDO;CPF:***.068.218-**-Cargos/Funções:(3506) CONTR.TEMP.
FUNCAO PROF. HABILITADO;Ref:B-001;CH: 24H
Hab.:LICENCIATURA PLENA EM LETRAS/PORTUGUES/
INGLÊS;Motivo:CONTRATO POR TEMPO DETERMINADO DE
ACORDO COM A L.C. 600/17;Un. Adm:(239305) E E ADOLFO
AUGUSTO DE MORAES;De:01/03/2024 a 13/12/2024

CONTRATO/SEDUC/04337/2024 DE: 15/03/2024
Processo Nº: 1000004499582
Contratado:(321556/6) IVAN DE SOUZA;CPF:***.769.241-**;Cargo/
Função:(3506) CONTR.TEMP.FUNCAO PROF.
HABILITADO;Ref:B-001;CH: 06H
Hab.:LICENCIATURA PLENA EM EDUCAÇÃO
FISICA;Motivo:CONTRATO POR TEMPO DETERMINADO DE ACORDO
COM A L.C. 600/17;Un. Adm:(240710) E E PROF FERNANDO LEITE DE
CAMPOS;De:12/03/2024 a 13/12/2024

CONTRATO/SEDUC/04338/2024 DE: 15/03/2024
Processo Nº: 1000004492330
Contratado:(322442/6) KELLY ALDENIR
DIAS;CPF:***.342.313-**;Cargo/Função:(3506) CONTR.TEMP.FUNCAO
PROF. HABILITADO;Ref:B-001;CH: 03H
Hab.:LICENCIATURA PLENA EM HISTÓRIA;Motivo:CONTRATO POR
TEMPO DETERMINADO DE ACORDO COM A L.C. 600/17;Un.
Adm:(239470) E E DOMINGOS APARECIDO DOS
SANTOS;De:01/03/2024 a 11/03/2024

CONTRATO/SEDUC/04339/2024 DE: 15/03/2024
Processo Nº: 1000004490413
Contratado:(322442/7) KELLY ALDENIR
DIAS;CPF:***.342.313-**;Cargo/Função:(3506) CONTR.TEMP.FUNCAO
PROF. HABILITADO;Ref:B-001;CH: 15H
Hab.:LICENCIATURA PLENA EM HISTÓRIA;Motivo:CONTRATO POR
TEMPO DETERMINADO DE ACORDO COM A L.C. 600/17;Un.
Adm:(235849) E E FRANCISCA BARROS DE
CARVALHO;De:01/03/2024 a 09/03/2024

CONTRATO/SEDUC/04340/2024 DE: 15/03/2024
Processo Nº: 1000004498222
Contratado:(322954/6) THIARA CRISTINA VALERIA DE
OLIVEIRA;CPF:***.737.212-**;Cargo/Função:(3506) CONTR.TEMP.
FUNCAO PROF. HABILITADO;Ref:B-001;CH: 03H
Hab.:LICENCIATURA PLENA EM LETRAS/
PORTUGUES;Motivo:CONTRATO POR TEMPO DETERMINADO DE
ACORDO COM A L.C. 600/17;Un. Adm:(240257) E E SAO
MIGUEL;De:11/03/2024 a 13/12/2024

CONTRATO/SEDUC/04341/2024 DE: 15/03/2024
Processo Nº: 1000004494384
Contratado:(323154/11) JACQUELINE
SOARES;CPF:***.332.178-**;Cargo/Função:(3506) CONTR.TEMP.
FUNCAO PROF. HABILITADO;Ref:B-001;CH: 09H
Hab.:LICENCIATURA PLENA EM LETRAS/PORTUGUES/
INGLÊS;Motivo:CONTRATO POR TEMPO DETERMINADO DE
ACORDO COM A L.C. 600/17;Un. Adm:(243760) E E CREMILDA DE
OLIVEIRA VIANA;De:05/03/2024 a 13/12/2024

CONTRATO/SEDUC/04342/2024 DE: 15/03/2024
Processo Nº: 1000004497194
Contratado:(323279/3) WESLEY ITABIRA NETO FLEGLER
SURUI;CPF:***.101.817-**;Cargo/Função:(3468) TECNICO
ADMINISTRATIVO EDUCACIONAL;Ref:A-001;CH: 30H
Hab.:ENSINO MEDIO;Motivo:CONTRATO POR TEMPO
DETERMINADO DE ACORDO COM A L.C. 600/17;Un. Adm:(243710) E
E INDIGENA SERTANISTA APOENA MEIRELLES;De:01/03/2024 a
13/12/2024

CONTRATO/SEDUC/04343/2024 DE: 15/03/2024
Processo Nº: 1000004499645
Contratado:(323413/10) ELIANE MARQUES DA SILVA
ALMEIDA;CPF:***.005.401-**;Cargo/Função:(3506) CONTR.TEMP.
FUNCAO PROF. HABILITADO;Ref:B-001;CH: 01H
Hab.:LICENCIATURA PLENA EM ARTE;Motivo:CONTRATO POR
TEMPO DETERMINADO DE ACORDO COM A L.C. 600/17;Un.
Adm:(240710) E E PROF FERNANDO LEITE DE
CAMPOS;De:12/03/2024 a 13/12/2024

CONTRATO/SEDUC/04344/2024 DE: 15/03/2024
Processo Nº: 1000004500331
Contratado:(323425/8) EZEQUIEL FERNANDO DA
SILVA;CPF:***.021.340-**;Cargo/Função:(3506) CONTR.TEMP.
FUNCAO PROF. HABILITADO;Ref:B-001;CH: 01H
Hab.:LICENCIATURA PLENA EM HISTÓRIA;Motivo:CONTRATO POR
TEMPO DETERMINADO DE ACORDO COM A L.C. 600/17;Un.
Adm:(238961) E E MARIO SPINELLI;De:12/03/2024 a 01/07/2024

CONTRATO/SEDUC/04345/2024 DE: 15/03/2024
Processo Nº: 1000004489023
Contratado:(323429/5) MARIA APARECIDA RAIMUNDO DE
ASSIS;CPF:***.929.617-**;Cargo/Função:(3506) CONTR.TEMP.
FUNCAO PROF. HABILITADO;Ref:B-001;CH: 08H
Hab.:LICENCIATURA PLENA EM MATEMATICA;Motivo:CONTRATO
POR TEMPO DETERMINADO DE ACORDO COM A L.C. 600/17;Un.
Adm:(239640) E E IGNACIO SCHEVINSKI FILHO;De:01/03/2024 a
01/03/2024

CONTRATO/SEDUC/04346/2024 DE: 15/03/2024
Processo Nº: 1000004495063
Contratado:(323907/2) ARILDO TSIWARU;CPF:***.701.813-**;Cargo/
Função:(3476) APOIO ADM. EDUCACIONAL-
ELEMENTAR;Ref:A-001;CH: 30H
Hab.:ENSINO MEDIO;Motivo:CONTRATO POR TEMPO
DETERMINADO DE ACORDO COM A L.C. 600/17;Un. Adm:(242160) E
E INDIGENA DE EDUCACAO BASICA XAVANTE;De:01/03/2024 a
01/07/2024

CONTRATO/SEDUC/04347/2024 DE: 15/03/2024
Processo Nº: 1000004500391
Contratado:(324390/3) GABRIELI PATRICIA HIPOLITO
NASCIMENTO;CPF:***.783.519-**;Cargo/Função:(3476) APOIO ADM.
EDUCACIONAL-ELEMENTAR;Ref:A-001;CH: 30H
Hab.:ENSINO MEDIO;Motivo:CONTRATO POR TEMPO
DETERMINADO DE ACORDO COM A L.C. 600/17;Un. Adm:(240788) E
E PAULO FREIRE;De:13/03/2024 a 13/12/2024

CONTRATO/SEDUC/04348/2024 DE: 15/03/2024
Processo Nº: 1000004487972
Contratado:(324453/6) MARIA LIA ALVES DE
FARIAS;CPF:***.838.526-**;Cargo/Função:(3506) CONTR.TEMP.
FUNCAO PROF. HABILITADO;Ref:B-001;CH: 10H
Hab.:LICENCIATURA PLENA EM LETRAS/
PORTUGUES;Motivo:CONTRATO POR TEMPO DETERMINADO DE
ACORDO COM A L.C. 600/17;Un. Adm:(241687) E E PROF EDELI
MANTOVANI;De:04/03/2024 a 13/12/2024

CONTRATO/SEDUC/04349/2024 DE: 15/03/2024
Processo Nº: 1000004495145
Contratado:(324639/6) MAYCON DOUGLAS CANDOTE DE
SOUZA;CPF:***.939.311-**;Cargo/Função:(3506) CONTR.TEMP.
FUNCAO PROF. HABILITADO;Ref:B-001;CH: 03H
Hab.:LICENCIATURA PLENA EM BIOLOGIA;Motivo:CONTRATO POR
TEMPO DETERMINADO DE ACORDO COM A L.C. 600/17;Un.
Adm:(242667) E E DEP DORMEVIL FARIA;De:07/03/2024 a 13/12/2024

CONTRATO/SEDUC/04350/2024 DE: 15/03/2024
Processo Nº: 1000004496371
Contratado:(324639/7) MAYCON DOUGLAS CANDOTE DE
SOUZA;CPF:***.939.311-**;Cargo/Função:(3506) CONTR.TEMP.
FUNCAO PROF. HABILITADO;Ref:B-001;CH: 01H
Hab.:LICENCIATURA PLENA EM BIOLOGIA;Motivo:CONTRATO POR
TEMPO DETERMINADO DE ACORDO COM A L.C. 600/17;Un.
Adm:(242667) E E DEP DORMEVIL FARIA;De:01/03/2024 a 01/07/2024

CONTRATO/SEDUC/04351/2024 DE: 15/03/2024
Processo Nº: 1000004496276
Contratado:(324650/22) DIEGO DA CRUZ;CPF:***.259.013-**;Cargo/
Função:(3506) CONTR.TEMP.FUNCAO PROF.
HABILITADO;Ref:B-001;CH: 08H
Hab.:LICENCIATURA PLENA EM HISTÓRIA;Motivo:CONTRATO POR
TEMPO DETERMINADO DE ACORDO COM A L.C. 600/17;Un.
Adm:(232955) E E CAMPO VILA UNIAO;De:11/03/2024 a 13/12/2024

CONTRATO/SEDUC/04352/2024 DE: 15/03/2024
Processo Nº: 1000004497522
Contratado:(324986/5) MARLI OLIVEIRA
COSTA;CPF:***.457.016-**;Cargo/Função:(3506) CONTR.TEMP.
FUNCAO PROF. HABILITADO;Ref:B-001;CH: 06H
Hab.:LICENCIATURA PLENA EM EDUCAÇÃO
FISICA;Motivo:CONTRATO POR TEMPO DETERMINADO DE ACORDO
COM A L.C. 600/17;Un. Adm:(242837) E E LEONISIO LEMOS
MELO;De:11/03/2024 a 13/12/2024

CONTRATO/SEDUC/04353/2024 DE: 15/03/2024
Processo Nº: 1000004491814
Contratado:(325014/21) EDIMAR DA SILVA
RODRIGUES;CPF:***.843.417-**;Cargo/Função:(3506) CONTR.TEMP.
FUNCAO PROF. HABILITADO;Ref:B-001;CH: 04H
Hab.:LICENCIATURA PLENA EM LETRAS/
PORTUGUES;Motivo:CONTRATO POR TEMPO DETERMINADO DE
ACORDO COM A L.C. 600/17;Un. Adm:(235849) E E FRANCISCA
BARROS DE CARVALHO;De:01/03/2024 a 01/07/2024

CONTRATO/SEDUC/04354/2024 DE: 15/03/2024
Processo Nº: 1000004491820
Contratado:(325014/22) EDIMAR DA SILVA
RODRIGUES;CPF:***.843.417-**;Cargo/Função:(3506) CONTR.TEMP.
FUNCAO PROF. HABILITADO;Ref:B-001;CH: 01H
Hab.:LICENCIATURA PLENA EM LETRAS/
PORTUGUES;Motivo:CONTRATO POR TEMPO DETERMINADO DE
ACORDO COM A L.C. 600/17;Un. Adm:(235849) E E FRANCISCA
BARROS DE CARVALHO;De:01/03/2024 a 01/07/2024

CONTRATO/SEDUC/04355/2024 DE: 15/03/2024
Processo Nº: 1000004486105
Contratado:(325035/8) RAFAEL FERRETTO
LONDERO;CPF:***.539.810-**-**;Cargo/Função:(3506) CONTR.TEMP.
FUNCAO PROF. HABILITADO;Ref:B-001;CH: 08H
Hab.:LICENCIATURA PLENA EM PEDAGOGIA;Motivo:CONTRATO
POR TEMPO DETERMINADO DE ACORDO COM A L.C. 600/17;Un.
Adm:(233307) E E JARAGUA;De:01/03/2024 a 13/12/2024

CONTRATO/SEDUC/04356/2024 DE: 15/03/2024
Processo Nº: 1000004497616
Contratado:(325072/6) WALLISON FRANK DE SOUZA
SUDRE;CPF:***.494.619-**-**;Cargo/Função:(3506) CONTR.TEMP.
FUNCAO PROF. HABILITADO;Ref:B-001;CH: 02H
Hab.:LICENCIATURA PLENA EM BIOLOGIA;Motivo:CONTRATO POR
TEMPO DETERMINADO DE ACORDO COM A L.C. 600/17;Un.
Adm:(239062) E E PROF DEMETRIO PEREIRA;De:01/03/2024 a
06/03/2024

CONTRATO/SEDUC/04357/2024 DE: 15/03/2024
Processo Nº: 1000004490351
Contratado:(325225/10) JULIANO CUNHA DO
NASCIMENTO;CPF:***.645.610-**-**;Cargo/Função:(3506) CONTR.TEMP.
FUNCAO PROF. HABILITADO;Ref:B-001;CH: 08H
Hab.:LICENCIATURA PLENA EM MATEMATICA;Motivo:CONTRATO
POR TEMPO DETERMINADO DE ACORDO COM A L.C. 600/17;Un.
Adm:(243876) E E ANDRE ANTONIO MAGGI;De:01/03/2024 a
13/12/2024

CONTRATO/SEDUC/04358/2024 DE: 15/03/2024
Processo Nº: 1000004495657
Contratado:(325255/11) LUIZ ROSSETTI;CPF:***.890.132-**-**;Cargo/
Função:(3506) CONTR.TEMP.FUNCAO PROF.
HABILITADO;Ref:B-001;CH: 07H
Hab.:LICENCIATURA PLENA EM EDUCAÇÃO FISICA;Motivo:-
PROFESSOR -;Un. Adm:(243094) E E DOM FRANCO DALLA
VALLE;De:04/03/2024 a 08/03/2024

CONTRATO/SEDUC/04359/2024 DE: 15/03/2024
Processo Nº: 1000004485899
Contratado:(325515/6) FRANCIELLY PEREIRA
PARDINS;CPF:***.490.815-**-**;Cargo/Função:(3506) CONTR.TEMP.
FUNCAO PROF. HABILITADO;Ref:B-001;CH: 12H
Hab.:LICENCIATURA PLENA EM EDUCAÇÃO
FISICA;Motivo:CONTRATO POR TEMPO DETERMINADO DE ACORDO
COM A L.C. 600/17;Un. Adm:(239429) E E PINDORAMA;De:01/03/2024
a 13/12/2024

CONTRATO/SEDUC/04360/2024 DE: 15/03/2024
Processo Nº: 1000004498617
Contratado:(325994/4) SARA SOUZA DE
OLIVEIRA;CPF:***.082.811-**-**;Cargo/Função:(3476) APOIO ADM.
EDUCACIONAL-ELEMENTAR;Ref:A-001;CH: 30H
Hab.:ENSINO FUNDAMENTAL COMPLETO;Motivo:CONTRATO POR
TEMPO DETERMINADO DE ACORDO COM A L.C. 600/17;Un.
Adm:(242063) E E ALFREDO TREUHERZ;De:11/03/2024 a 13/12/2024

CONTRATO/SEDUC/04361/2024 DE: 15/03/2024
Processo Nº: 1000004494496
Contratado:(326110/12) ANGELICA PEREIRA DA
SILVA;CPF:***.671.815-**-**;Cargo/Função:(3506) CONTR.TEMP.
FUNCAO PROF. HABILITADO;Ref:B-001;CH: 03H
Hab.:LICENCIATURA PLENA EM LETRAS/
PORTUGUES;Motivo:CONTRATO POR TEMPO DETERMINADO DE
ACORDO COM A L.C. 600/17;Un. Adm:(235334) E E MIL TIRADENTES
20 SGTO PM CLAUDEMIR F MACIEL;De:02/03/2024 a 13/12/2024

CONTRATO/SEDUC/04362/2024 DE: 15/03/2024
Processo Nº: 1000004494438
Contratado:(326269/2) ELZA PE ROWI;CPF:***.727.111-**-**;Cargo/
Função:(3476) APOIO ADM. EDUCACIONAL-
ELEMENTAR;Ref:A-001;CH: 30H
Hab.:ENSINO MEDIO;Motivo:CONTRATO POR TEMPO
DETERMINADO DE ACORDO COM A L.C. 600/17;Un. Adm:(242314) E
E INDIGENA ALDEIONA;De:01/03/2024 a 13/12/2024

CONTRATO/SEDUC/04363/2024 DE: 15/03/2024
Processo Nº: 1000004495246
Contratado:(326276/2) VENANCIA
PEDZAHWE;CPF:***.798.410-**-**;Cargo/Função:(3476) APOIO ADM.
EDUCACIONAL-ELEMENTAR;Ref:A-001;CH: 30H
Hab.:ENSINO FUNDAMENTAL COMPLETO;Motivo:CONTRATO POR
TEMPO DETERMINADO DE ACORDO COM A L.C. 600/17;Un.
Adm:(242314) E E INDIGENA ALDEIONA;De:01/03/2024 a 13/12/2024

CONTRATO/SEDUC/04364/2024 DE: 15/03/2024
Processo Nº: 1000004498340
Contratado:(326339/20) TAINA MARIA
HANAUER;CPF:***.199.311-**-**;Cargo/Função:(3506) CONTR.TEMP.
FUNCAO PROF. HABILITADO;Ref:B-001;CH: 04H
Hab.:LICENCIATURA PLENA EM CIENCIAS
BIOLOGICAS;Motivo:CONTRATO POR TEMPO DETERMINADO DE
ACORDO COM A L.C. 600/17;Un. Adm:(242926) E E ANDRE ANTONIO
MAGGI;De:05/03/2024 a 01/07/2024

CONTRATO/SEDUC/04365/2024 DE: 15/03/2024
Processo Nº: 1000004490947
Contratado:(326359/16) TATIANE
MAGALHAES;CPF:***.066.310-**-**;Cargo/Função:(3506) CONTR.TEMP.
FUNCAO PROF. HABILITADO;Ref:B-001;CH: 08H
Hab.:LICENCIATURA PLENA EM EDUCAÇÃO
FISICA;Motivo:CONTRATO POR TEMPO DETERMINADO DE ACORDO
COM A L.C. 600/17;Un. Adm:(239283) E E SILVESTRE GOMES
JARDIM;De:06/03/2024 a 13/12/2024

CONTRATO/SEDUC/04366/2024 DE: 15/03/2024
Processo Nº: 1000004482065
Contratado:(326425/2) ALFREDO PARAPSE
XAVANTE;CPF:***.132.691-**-**;Cargo/Função:(3506) CONTR.TEMP.
FUNCAO PROF. HABILITADO;Ref:B-001;CH: 25H
Hab.:LICENCIATURA PLENA EM CIENCIAS
SOCIAIS;Motivo:CONTRATO POR TEMPO DETERMINADO DE
ACORDO COM A L.C. 600/17;Un. Adm:(240893) E E TANCREDO
NEVES;De:01/03/2024 a 13/12/2024

CONTRATO/SEDUC/04367/2024 DE: 15/03/2024
Processo Nº: 1000004482128
Contratado:(326522/2) MARCO AURELIO TSIRUWAPARI TSERE
UIWADA;CPF:***.142.481-**-**;Cargo/Função:(3506) CONTR.TEMP.
FUNCAO PROF. HABILITADO;Ref:B-001;CH: 25H
Hab.:LICENCIATURA PLENA EM PEDAGOGIA
INTERCULTURAL;Motivo:CONTRATO POR TEMPO DETERMINADO
DE ACORDO COM A L.C. 600/17;Un. Adm:(240893) E E TANCREDO
NEVES;De:01/03/2024 a 13/12/2024

CONTRATO/SEDUC/04368/2024 DE: 15/03/2024
Processo Nº: 1000004482116
Contratado:(326525/2) ROGERIO WAHONE;CPF:***.918.151-**-**;Cargo/
Função:(3506) CONTR.TEMP.FUNCAO PROF.
HABILITADO;Ref:B-001;CH: 25H
Hab.:LICENCIATURA PLENA EM CIENCIAS
SOCIAIS;Motivo:CONTRATO POR TEMPO DETERMINADO DE
ACORDO COM A L.C. 600/17;Un. Adm:(240893) E E TANCREDO
NEVES;De:01/03/2024 a 13/12/2024

CONTRATO/SEDUC/04369/2024 DE: 15/03/2024
Processo Nº: 1000004482043
Contratado:(326585/2) JAIME TSEREWAMRU
XAVANTE;CPF:***.504.511-**-**;Cargo/Função:(3506) CONTR.TEMP.
FUNCAO PROF. HABILITADO;Ref:A-001;CH: 26H
Hab.:MAGISTÉRIO INTERCULTURAL;Motivo:CONTRATO POR
TEMPO DETERMINADO DE ACORDO COM A L.C. 600/17;Un.
Adm:(240893) E E TANCREDO NEVES;De:01/03/2024 a 13/12/2024

CONTRATO/SEDUC/04370/2024 DE: 15/03/2024
Processo Nº: 1000004482409
Contratado:(326587/2) MARCIO WANOOE TSARANATE
XAVANTE;CPF:***.432.713-**-**;Cargo/Função:(3506) CONTR.TEMP.
FUNCAO PROF. HABILITADO;Ref:A-001;CH: 25H
Hab.:MAGISTÉRIO INTERCULTURAL;Motivo:CONTRATO POR
TEMPO DETERMINADO DE ACORDO COM A L.C. 600/17;Un.
Adm:(240893) E E TANCREDO NEVES;De:01/03/2024 a 13/12/2024

CONTRATO/SEDUC/04371/2024 DE: 15/03/2024
Processo Nº: 1000004482066
Contratado:(326588/2) RODRIGO TEIDZASTSE PARA
UDZA;CPF:***.546.102-**-**;Cargo/Função:(3506) CONTR.TEMP.FUNCAO
PROF. HABILITADO;Ref:B-001;CH: 26H
Hab.:LICENCIATURA PLENA EM EDUCAÇÃO
INTERCULTURAL;Motivo:CONTRATO POR TEMPO DETERMINADO
DE ACORDO COM A L.C. 600/17;Un. Adm:(240893) E E TANCREDO
NEVES;De:01/03/2024 a 13/12/2024

CONTRATO/SEDUC/04372/2024 DE: 15/03/2024
Processo Nº: 1000004482087
Contratado:(326607/2) LAERCIO TSERETSI
BUDZE;CPF:***.757.218-**-**;Cargo/Função:(3506) CONTR.TEMP.
FUNCAO PROF. HABILITADO;Ref:B-001;CH: 26H
Hab.:LICENCIATURA PLENA EM PEDAGOGIA;Motivo:CONTRATO
POR TEMPO DETERMINADO DE ACORDO COM A L.C. 600/17;Un.
Adm:(240893) E E TANCREDO NEVES;De:01/03/2024 a 13/12/2024

CONTRATO/SEDUC/04373/2024 DE: 15/03/2024
Processo Nº: 1000004498839
Contratado:(326614/2) MARISTELA WAUTOMOTESAVI;CPF:***.138.016-**-**;;Cargo/Função:(3476) APOIO ADM. EDUCACIONAL-ELEMENTAR;Ref:A-001;CH: 30H Hab.:ENSINO MEDIO;Motivo:CONTRATO POR TEMPO DETERMINADO DE ACORDO COM A L.C. 600/17;Un. Adm:(240818) E E VANDERLEI CECATTO;De:01/03/2024 a 13/12/2024

CONTRATO/SEDUC/04374/2024 DE: 15/03/2024
Processo Nº: 1000004482349
Contratado:(326615/2) ANGELO WANANE;CPF:***.585.531-**-**;;Cargo/Função:(3506) CONTR.TEMP.FUNCAO PROF. HABILITADO;Ref:A-001;CH: 25H Hab.:MAGISTÉRIO;Motivo:CONTRATO POR TEMPO DETERMINADO DE ACORDO COM A L.C. 600/17;Un. Adm:(240893) E E TANCREDO NEVES;De:01/03/2024 a 13/12/2024

CONTRATO/SEDUC/04375/2024 DE: 15/03/2024
Processo Nº: 1000004496482
Contratado:(326801/7) FERNANDA BRILHANTE NASCIMENTO REGO;CPF:***.616.510-**-**;;Cargo/Função:(3506) CONTR.TEMP.FUNCAO PROF. HABILITADO;Ref:B-001;CH: 06H Hab.:LICENCIATURA PLENA EM MATEMATICA;Motivo:CONTRATO POR TEMPO DETERMINADO DE ACORDO COM A L.C. 600/17;Un. Adm:(238961) E E MARIO SPINELLI;De:08/03/2024 a 13/12/2024

CONTRATO/SEDUC/04376/2024 DE: 15/03/2024
Processo Nº: 1000004492498
Contratado:(326817/3) LEICIANE TEIXEIRA DE SOUSA;CPF:***.986.028-**-**;;Cargo/Função:(3506) CONTR.TEMP.FUNCAO PROF. HABILITADO;Ref:B-001;CH: 14H Hab.:LICENCIATURA PLENA EM LETRAS/ PORTUGUES;Motivo:CONTRATO POR TEMPO DETERMINADO DE ACORDO COM A L.C. 600/17;Un. Adm:(239305) E E ADOLFO AUGUSTO DE MORAES;De:05/03/2024 a 13/12/2024

CONTRATO/SEDUC/04377/2024 DE: 15/03/2024
Processo Nº: 1000004492504
Contratado:(326817/4) LEICIANE TEIXEIRA DE SOUSA;CPF:***.986.028-**-**;;Cargo/Função:(3506) CONTR.TEMP.FUNCAO PROF. HABILITADO;Ref:B-001;CH: 07H Hab.:LICENCIATURA PLENA EM LETRAS/ PORTUGUES;Motivo:PROJETO/DEMANDA TEMPORARIA;Un. Adm:(239305) E E ADOLFO AUGUSTO DE MORAES;De:05/03/2024 a 13/12/2024

CONTRATO/SEDUC/04378/2024 DE: 15/03/2024
Processo Nº: 1000004493358
Contratado:(326818/14) MARCELA MARIA ALMEIDA NEVES;CPF:***.242.546-**-**;;Cargo/Função:(3506) CONTR.TEMP.FUNCAO PROF. HABILITADO;Ref:B-001;CH: 02H Hab.:LICENCIATURA PLENA EM HISTÓRIA;Motivo:CONTRATO POR TEMPO DETERMINADO DE ACORDO COM A L.C. 600/17;Un. Adm:(240761) E E M TIRADENTES CEL PM JORGE L DE MAGALHAES;De:05/03/2024 a 29/03/2024

CONTRATO/SEDUC/04379/2024 DE: 15/03/2024
Processo Nº: 1000004495489
Contratado:(326899/6) SIMONE DOS SANTOS ANDRADE;CPF:***.241.531-**-**;;Cargo/Função:(3506) CONTR.TEMP.FUNCAO PROF. HABILITADO;Ref:B-001;CH: 06H Hab.:LICENCIATURA PLENA EM PEDAGOGIA;Motivo:- PROFESSOR -;Un. Adm:(244228) E E JOAO RIBEIRO VILELA;De:01/03/2024 a 04/05/2024

CONTRATO/SEDUC/04380/2024 DE: 15/03/2024
Processo Nº: 1000004492021
Contratado:(326924/4) ARIELLY CELESTINO RODRIGUES DOS SANTOS;CPF:***.666.417-**-**;;Cargo/Função:(3506) CONTR.TEMP.FUNCAO PROF. HABILITADO;Ref:B-001;CH: 14H Hab.:LICENCIATURA PLENA EM QUIMICA;Motivo:CONTRATO POR TEMPO DETERMINADO DE ACORDO COM A L.C. 600/17;Un. Adm:(237540) E E PROF HELIODORO CAPISTRANO DA SILVA;De:01/03/2024 a 13/12/2024

CONTRATO/SEDUC/04381/2024 DE: 15/03/2024
Processo Nº: 1000004498168
Contratado:(327394/9) HENRY JUNIOR BRANCO ARAGAO;CPF:***.989.722-**-**;;Cargo/Função:(3506) CONTR.TEMP.FUNCAO PROF. HABILITADO;Ref:B-001;CH: 04H Hab.:LICENCIATURA PLENA EM LETRAS/ PORTUGUES;Motivo:CONTRATO POR TEMPO DETERMINADO DE ACORDO COM A L.C. 600/17;Un. Adm:(242578) E E ARLINDA PESSOA MARBECK MORRECK;De:11/03/2024 a 01/07/2024

CONTRATO/SEDUC/04382/2024 DE: 15/03/2024
Processo Nº: 1000004495466
Contratado:(327490/17) CLAUDIANA DOS SANTOS CARDOSO;CPF:***.158.959-**-**;;Cargo/Função:(3506) CONTR.TEMP.FUNCAO PROF. HABILITADO;Ref:B-001;CH: 14H Hab.:LICENCIATURA PLENA EM HISTÓRIA;Motivo:- PROFESSOR -;Un. Adm:(244228) E E JOAO RIBEIRO VILELA;De:01/03/2024 a 04/05/2024

CONTRATO/SEDUC/04383/2024 DE: 15/03/2024
Processo Nº: 1000004493778
Contratado:(327659/2) JOZIMAR TSAITALTA RIKBAKTA;CPF:***.993.617-**-**;;Cargo/Função:(3476) APOIO ADM. EDUCACIONAL-ELEMENTAR;Ref:A-001;CH: 30H Hab.:ENSINO MEDIO;Motivo:CONTRATO POR TEMPO DETERMINADO DE ACORDO COM A L.C. 600/17;Un. Adm:(232939) E E INDIGENA PE DE MUTUM;De:01/03/2024 a 13/12/2024

CONTRATO/SEDUC/04384/2024 DE: 15/03/2024
Processo Nº: 1000004494893
Contratado:(327838/2) VANDA FAUSTINO DE ARAUJO;CPF:***.178.881-**-**;;Cargo/Função:(3506) CONTR.TEMP.FUNCAO PROF. HABILITADO;Ref:B-001;CH: 12H Hab.:LICENCIATURA PLENA EM PEDAGOGIA;Motivo:PROJETO/ DEMANDA TEMPORARIA;Un. Adm:(241776) E E PROF MARIA MACEDO RODRIGUES;De:01/03/2024 a 13/12/2024

CONTRATO/SEDUC/04385/2024 DE: 15/03/2024
Processo Nº: 1000004495586
Contratado:(327857/2) JACQUELINE MARCELINO IANAGUI;CPF:***.855.291-**-**;;Cargo/Função:(3506) CONTR.TEMP.FUNCAO PROF. HABILITADO;Ref:B-001;CH: 36H Hab.:LICENCIATURA PLENA EM PEDAGOGIA;Motivo:CONTRATO POR TEMPO DETERMINADO DE ACORDO COM A L.C. 600/17;Un. Adm:(235229) E E DES INT DA ED BAS PROF ALFREDO MARIEN;De:07/03/2024 a 13/12/2024

CONTRATO/SEDUC/04386/2024 DE: 15/03/2024
Processo Nº: 1000004491755
Contratado:(327867/6) CAROLAINE CATLIN FELICIO REIS;CPF:***.339.119-**-**;;Cargo/Função:(3506) CONTR.TEMP.FUNCAO PROF. HABILITADO;Ref:B-001;CH: 05H Hab.:BACHARELADO EM AGRONOMIA;Motivo:PROJETO/DEMANDA TEMPORARIA;Un. Adm:(232742) E E TERRA NOVA;De:01/03/2024 a 13/12/2024

CONTRATO/SEDUC/04387/2024 DE: 15/03/2024
Processo Nº: 1000004495771
Contratado:(327930/13) KATIA RESENDE DE FREITAS;CPF:***.865.101-**-**;;Cargo/Função:(3506) CONTR.TEMP.FUNCAO PROF. HABILITADO;Ref:B-001;CH: 36H Hab.:LICENCIATURA PLENA EM PEDAGOGIA;Motivo:INDENIZAÇÃO;Un. Adm:(244422) E E TANCREDO A NEVES;De:01/03/2024 a 11/03/2024

CONTRATO/SEDUC/04388/2024 DE: 15/03/2024
Processo Nº: 1000004495519
Contratado:(328398/2) ANGELICA SILVA DE BRITO;CPF:***.352.318-**-**;;Cargo/Função:(3468) TECNICO ADMINISTRATIVO EDUCACIONAL;Ref:A-001;CH: 30H Hab.:ENSINO MEDIO;Motivo:CONTRATO POR TEMPO DETERMINADO DE ACORDO COM A L.C. 600/17;Un. Adm:(240893) E E TANCREDO NEVES;De:01/03/2024 a 13/12/2024

CONTRATO/SEDUC/04389/2024 DE: 15/03/2024
Processo Nº: 1000004496436
Contratado:(329714/3) MISLENE LARA DE CAMPOS;CPF:***.880.116-**-**;;Cargo/Função:(6027) ANALISTA DESENV ECON SOCIAL L 10050;Ref:A-001;CH: 40H Hab.:BACHARELADO EM FISIOTERAPIA;Motivo:;Un. Adm:(241083) COORD DE SAUDE E SEGURANCA;De:12/03/2024 a 31/12/2024

CONTRATO/SEDUC/04390/2024 DE: 15/03/2024
Processo Nº: 1000004494492
Contratado:(329747/5) ELIENE DE ALMEIDA RODRIGUES;CPF:***.065.197-**-**;;Cargo/Função:(3506) CONTR.TEMP.FUNCAO PROF. HABILITADO;Ref:B-001;CH: 02H Hab.:LICENCIATURA PLENA EM EDUCAÇÃO FISICA;Motivo:CONTRATO POR TEMPO DETERMINADO DE ACORDO COM A L.C. 600/17;Un. Adm:(243604) E E FRANKLIN CASSIANO;De:01/03/2024 a 13/12/2024

CONTRATO/SEDUC/04391/2024 DE: 15/03/2024
Processo Nº: 1000004495715
Contratado:(330069/7) NATHALIE FERNANDES DE PAULA;CPF:***.723.214-**-**;;Cargo/Função:(3506) CONTR.TEMP.FUNCAO PROF. HABILITADO;Ref:B-001;CH: 02H Hab.:LICENCIATURA PLENA EM MATEMATICA;Motivo:- PROFESSOR -;Un. Adm:(235202) E E DE DESENVOLV INTEG DA EDUC BAS JOSE DIAS;De:01/03/2024 a 12/04/2024

CONTRATO/SEDUC/04392/2024 DE: 15/03/2024
Processo Nº: 1000004498610
Contratado:(330164/13) ROSIVANE COSTA NEVES;CPF:***.767.462-**;Cargo/Função:(3506) CONTR.TEMP. FUNCAO PROF. HABILITADO;Ref:B-001;CH: 01H
Hab.:LICENCIATURA PLENA EM FISICA;Motivo:CONTRATO POR TEMPO DETERMINADO DE ACORDO COM A L.C. 600/17;Un. Adm:(242900) E E RENEE MENEZES;De:01/03/2024 a 13/12/2024
CONTRATO/SEDUC/04393/2024 DE: 15/03/2024
Processo Nº: 1000004493497
Contratado:(330197/7) JAINE CRISTINA RIBEIRO;CPF:***.629.415-**;Cargo/Função:(3506) CONTR.TEMP. FUNCAO PROF. HABILITADO;Ref:B-001;CH: 03H
Hab.:LICENCIATURA PLENA EM PEDAGOGIA;Motivo:CONTRATO POR TEMPO DETERMINADO DE ACORDO COM A L.C. 600/17;Un. Adm:(244740) E E LEDY ANITA BRESCANCIN;De:07/03/2024 a 13/12/2024
CONTRATO/SEDUC/04394/2024 DE: 15/03/2024
Processo Nº: 1000004496830
Contratado:(330404/3) MILENA VICTORIA GARCIA SILVA;CPF:***.728.491-**;Cargo/Função:(3506) CONTR.TEMP. FUNCAO PROF. HABILITADO;Ref:B-001;CH: 39H
Hab.:LICENCIATURA PLENA EM PEDAGOGIA;Motivo:CONTRATO POR TEMPO DETERMINADO DE ACORDO COM A L.C. 600/17;Un. Adm:(244759) E E COUTINHO UNIAO;De:02/03/2024 a 29/03/2024
CONTRATO/SEDUC/04395/2024 DE: 15/03/2024
Processo Nº: 1000004496127
Contratado:(330547/13) RAQUEL KRUGER;CPF:***.102.691-**;Cargo/Função:(3506) CONTR.TEMP.FUNCAO PROF. HABILITADO;Ref:B-001;CH: 04H
Hab.:LICENCIATURA PLENA EM QUIMICA;Motivo:CONTRATO POR TEMPO DETERMINADO DE ACORDO COM A L.C. 600/17;Un. Adm:(239518) E E JOAQUIM NUNES ROCHA;De:11/03/2024 a 13/12/2024
CONTRATO/SEDUC/04396/2024 DE: 15/03/2024
Processo Nº: 1000004485756
Contratado:(330575/3) PAMELA SOELY PEDROSA DE SOUZA;CPF:***.214.619-**;Cargo/Função:(3476) APOIO ADM. EDUCACIONAL-ELEMENTAR;Ref:A-001;CH: 30H
Hab.:ENSINO FUNDAMENTAL COMPLETO;Motivo:CONTRATO POR TEMPO DETERMINADO DE ACORDO COM A L.C. 600/17;Un. Adm:(241920) E E CIRO SIQUEIRA GONCALVES;De:01/03/2024 a 13/12/2024
CONTRATO/SEDUC/04397/2024 DE: 15/03/2024
Processo Nº: 1000004494939
Contratado:(330653/4) EVERTON ALVES DE OLIVEIRA;CPF:***.302.612-**;Cargo/Função:(3506) CONTR.TEMP. FUNCAO PROF. HABILITADO;Ref:B-001;CH: 16H
Hab.:LICENCIATURA PLENA EM EDUCAÇÃO FISICA;Motivo:CONTRATO POR TEMPO DETERMINADO DE ACORDO COM A L.C. 600/17;Un. Adm:(239453) E E PROF ELIZABETH DE FREITAS MAGALHAES;De:08/03/2024 a 13/12/2024
CONTRATO/SEDUC/04398/2024 DE: 15/03/2024
Processo Nº: 1000004494861
Contratado:(330668/3) MYSLENE ARISTIMUNHO CAPILE RIVERA;CPF:***.299.331-**;Cargo/Função:(3506) CONTR.TEMP. FUNCAO PROF. HABILITADO;Ref:B-001;CH: 15H
Hab.:LICENCIATURA PLENA EM PEDAGOGIA;Motivo:CONTRATO POR TEMPO DETERMINADO DE ACORDO COM A L.C. 600/17;Un. Adm:(232700) E E PAULO FREIRE;De:01/03/2024 a 22/03/2024
CONTRATO/SEDUC/04399/2024 DE: 15/03/2024
Processo Nº: 1000004498926
Contratado:(330930/4) JOANA DARC MARCELINO DE SOUSA;CPF:***.609.619-**;Cargo/Função:(3506) CONTR.TEMP. FUNCAO PROF. HABILITADO;Ref:B-001;CH: 02H
Hab.:LICENCIATURA PLENA EM EDUCAÇÃO FISICA;Motivo:CONTRATO POR TEMPO DETERMINADO DE ACORDO COM A L.C. 600/17;Un. Adm:(240079) E E FRANCISCO DOURADO;De:11/03/2024 a 13/12/2024
CONTRATO/SEDUC/04400/2024 DE: 15/03/2024
Processo Nº: 1000004496466
Contratado:(331003/9) DIOGO COLARES RIBEIRO;CPF:***.954.220-**;Cargo/Função:(3506) CONTR.TEMP. FUNCAO PROF. HABILITADO;Ref:B-001;CH: 04H
Hab.:LICENCIATURA PLENA EM QUIMICA;Motivo:CONTRATO POR TEMPO DETERMINADO DE ACORDO COM A L.C. 600/17;Un. Adm:(238961) E E MARIO SPINELLI;De:07/03/2024 a 01/07/2024
CONTRATO/SEDUC/04401/2024 DE: 15/03/2024
Processo Nº: 1000004492287
Contratado:(331844/7) ISABELLA ALVES FERREIRA;CPF:***.952.318-**;Cargo/Função:(3506) CONTR.TEMP. FUNCAO PROF. HABILITADO;Ref:B-001;CH: 03H
Hab.:LICENCIATURA PLENA EM LETRAS/ PORTUGUES;Motivo:CONTRATO POR TEMPO DETERMINADO DE ACORDO COM A L.C. 600/17;Un. Adm:(239437) E E MARECHAL DUTRA;De:07/03/2024 a 13/12/2024

CONTRATO/SEDUC/04402/2024 DE: 15/03/2024
Processo Nº: 1000004488781
Contratado:(331900/2) BRUNIELLE FERNANDA COLMAN TROIS;CPF:***.831.848-**;Cargo/Função:(3468) TECNICO ADMINISTRATIVO EDUCACIONAL;Ref:A-001;CH: 30H
Hab.:ENSINO MEDIO;Motivo:CONTRATO POR TEMPO DETERMINADO DE ACORDO COM A L.C. 600/17;Un. Adm:(238848) E E SAO GERALDO;De:04/03/2024 a 13/12/2024
CONTRATO/SEDUC/04403/2024 DE: 15/03/2024
Processo Nº: 1000004496102
Contratado:(331904/6) WENDER JOSE DA COSTA;CPF:***.837.011-**;Cargo/Função:(3506) CONTR.TEMP. FUNCAO PROF. HABILITADO;Ref:B-001;CH: 18H
Hab.:LICENCIATURA PLENA EM MATEMATICA;Motivo:CONTRATO POR TEMPO DETERMINADO DE ACORDO COM A L.C. 600/17;Un. Adm:(233196) E E GOV JOSE GARCIA NETO;De:01/03/2024 a 13/12/2024
CONTRATO/SEDUC/04404/2024 DE: 15/03/2024
Processo Nº: 1000004492835
Contratado:(332177/9) MARIANY RODRIGUES DE SOUZA SILVA;CPF:***.555.711-**;Cargo/Função:(3506) CONTR.TEMP. FUNCAO PROF. HABILITADO;Ref:B-001;CH: 10H
Hab.:LICENCIATURA PLENA EM LETRAS/ PORTUGUES;Motivo:CONTRATO POR TEMPO DETERMINADO DE ACORDO COM A L.C. 600/17;Un. Adm:(243388) E E SAO VICENTE DE PAULA;De:06/03/2024 a 13/12/2024
CONTRATO/SEDUC/04405/2024 DE: 15/03/2024
Processo Nº: 1000004498465
Contratado:(332579/2) WENGRONTXI SUYA TRUMAI;CPF:***.725.512-**;Cargo/Função:(3476) APOIO ADM. EDUCACIONAL-ELEMENTAR;Ref:A-001;CH: 30H
Hab.:ENSINO FUNDAMENTAL COMPLETO;Motivo:CONTRATO POR TEMPO DETERMINADO DE ACORDO COM A L.C. 600/17;Un. Adm:(242896) E E INDIGENA CENTRAL EDUC BASICA KISEDJE;De:01/03/2024 a 13/12/2024
CONTRATO/SEDUC/04406/2024 DE: 15/03/2024
Processo Nº: 1000004496175
Contratado:(336644/10) FERNANDO DE JESUS CAVALCANTE;CPF:***.399.100-**;Cargo/Função:(3506) CONTR.TEMP. FUNCAO PROF. HABILITADO;Ref:B-001;CH: 04H
Hab.:LICENCIATURA PLENA EM GEOGRAFIA;Motivo:CONTRATO POR TEMPO DETERMINADO DE ACORDO COM A L.C. 600/17;Un. Adm:(239267) E E PIO MACHADO;De:07/03/2024 a 01/07/2024
CONTRATO/SEDUC/04407/2024 DE: 15/03/2024
Processo Nº: 1000004491809
Contratado:(336644/9) FERNANDO DE JESUS CAVALCANTE;CPF:***.399.100-**;Cargo/Função:(3506) CONTR.TEMP. FUNCAO PROF. HABILITADO;Ref:B-001;CH: 12H
Hab.:LICENCIATURA PLENA EM GEOGRAFIA;Motivo:CONTRATO POR TEMPO DETERMINADO DE ACORDO COM A L.C. 600/17;Un. Adm:(238775) E E D CEZINA ANTONIA BOTELHO;De:01/03/2024 a 13/12/2024
CONTRATO/SEDUC/04408/2024 DE: 15/03/2024
Processo Nº: 1000004497578
Contratado:(336694/4) AGNELSO OLIVEIRA PARE;CPF:***.677.710-**;Cargo/Função:(3506) CONTR.TEMP.FUNCAO PROF. HABILITADO;Ref:B-001;CH: 03H
Hab.:LICENCIATURA PLENA EM LETRAS/PORTUGUES/ INGLÊS;Motivo:CONTRATO POR TEMPO DETERMINADO DE ACORDO COM A L.C. 600/17;Un. Adm:(240559) E E ONZE DE MARCO;De:01/03/2024 a 13/12/2024
CONTRATO/SEDUC/04409/2024 DE: 15/03/2024
Processo Nº: 1000004496459
Contratado:(336762/3) GEANYNE CARDOSO VIANA;CPF:***.272.910-**;Cargo/Função:(3506) CONTR.TEMP. FUNCAO PROF. HABILITADO;Ref:B-001;CH: 01H
Hab.:LICENCIATURA PLENA EM LETRAS/ PORTUGUES;Motivo:CONTRATO POR TEMPO DETERMINADO DE ACORDO COM A L.C. 600/17;Un. Adm:(242748) E E D ROSA FRIGGER PIOVEZAN;De:11/03/2024 a 13/12/2024
CONTRATO/SEDUC/04410/2024 DE: 15/03/2024
Processo Nº: 1000004500233
Contratado:(336913/2) CAMILA MARTA PETRI;CPF:***.146.729-**;Cargo/Função:(3506) CONTR.TEMP. FUNCAO PROF. HABILITADO;Ref:B-001;CH: 03H
Hab.:LICENCIATURA PLENA EM LETRAS/ PORTUGUES;Motivo:CONTRATO POR TEMPO DETERMINADO DE ACORDO COM A L.C. 600/17;Un. Adm:(243353) E E NILZA DE OLIVEIRA PIPINO;De:04/03/2024 a 13/12/2024

CONTRATO/SEDUC/04411/2024 DE: 15/03/2024
Processo Nº: 1000004497490
Contratado:(337060/5) LUCAS VINICIUS DE OLIVEIRA
AGUIAR;CPF:***.959.228-**-Cargos/Funções:(3506) CONTR.TEMP.
FUNCAO PROF. HABILITADO;Ref:B-001;CH: 02H

Hab.:LICENCIATURA PLENA EM EDUCAÇÃO FISICA;Motivo:-
PROFESSOR -;Un. Adm:(240923) E E BOA
ESPERANCA;De:11/03/2024 a 29/04/2024

CONTRATO/SEDUC/04412/2024 DE: 15/03/2024
Processo Nº: 1000004498335

Contratado:(337262/4) MARCOS ALEX DA SILVA
ARAUJO;CPF:***.765.013-**-Cargos/Funções:(3506) CONTR.TEMP.
FUNCAO PROF. HABILITADO;Ref:B-001;CH: 01H

Hab.:LICENCIATURA PLENA EM HISTÓRIA;Motivo:CONTRATO POR
TEMPO DETERMINADO DE ACORDO COM A L.C. 600/17;Un.
Adm:(238910) E E 19 DE JULHO;De:01/03/2024 a 13/12/2024

CONTRATO/SEDUC/04413/2024 DE: 15/03/2024
Processo Nº: 1000004498228

Contratado:(337262/5) MARCOS ALEX DA SILVA
ARAUJO;CPF:***.765.013-**-Cargos/Funções:(3506) CONTR.TEMP.
FUNCAO PROF. HABILITADO;Ref:B-001;CH: 02H

Hab.:LICENCIATURA PLENA EM HISTÓRIA;Motivo:CONTRATO POR
TEMPO DETERMINADO DE ACORDO COM A L.C. 600/17;Un.
Adm:(238910) E E 19 DE JULHO;De:01/03/2024 a 10/03/2024

CONTRATO/SEDUC/04414/2024 DE: 15/03/2024
Processo Nº: 1000004499702

Contratado:(337365/4) CLAUDECIR APARECIDO ASSIS DA
SILVA;CPF:***.422.916-**-Cargos/Funções:(3506) CONTR.TEMP.
FUNCAO PROF. HABILITADO;Ref:B-001;CH: 09H

Hab.:LICENCIATURA PLENA EM BIOLOGIA;Motivo:CONTRATO POR
TEMPO DETERMINADO DE ACORDO COM A L.C. 600/17;Un.
Adm:(238961) E E MARIO SPINELLI;De:01/03/2024 a 08/03/2024

PUBLICADA, REGISTRADA, CUMPRASE.

Cuiabá-MT, 15 de Março de 2024.

Alan Resende Porto

Secretário de Estado de Educação

Protocolo 1558722

O(A) Secretário de Estado de Educação no uso de suas atribuições
que lhes são conferidas por lei,

Resolve: CANCELAR - SEDUC
Objeto: CONTRATAÇÃO TEMPORARIA

CONTRATO/SEDUC/32421/2024 DE: 15/03/2024

Processo Nº: 1000004462110

Contratado:(337372/2) EDINEIA DIAS DE
MELO;CPF:***.305.502-**-Cargos/Funções:(3506) CONTR.TEMP.
FUNCAO PROF. HABILITADO;Ref:B-001;CH: 20H

Hab.:LICENCIATURA PLENA EM CIENCIAS BIOLOGICAS;Motivo:-
PROFESSOR -;Un. Adm:(016055) E E MADRE TARCILA;De:06/02/2024
a 29/02/2024

PUBLICADA, REGISTRADA, CUMPRASE.

Cuiabá-MT, 15 de Março de 2024.

Alan Resende Porto

Secretário de Estado de Educação

Protocolo 1558723

O(A) Secretário de Estado de Educação no uso de suas atribuições
que lhes são conferidas por lei,

Resolve: AUTORIZAR - SEDUC
Objeto: CONTRATAÇÃO TEMPORARIA

CONTRATO/SEDUC/04415/2024 DE: 15/03/2024

Processo Nº: 1000004500245

Contratado:(337378/3) RAYANNE ADRIELLE MENDES DE
SOUZA;CPF:***.954.011-**-Cargos/Funções:(3506) CONTR.TEMP.
FUNCAO PROF. HABILITADO;Ref:B-001;CH: 02H

Hab.:LICENCIATURA PLENA EM EDUCAÇÃO
FISICA;Motivo:CONTRATO POR TEMPO DETERMINADO DE ACORDO
COM A L.C. 600/17;Un. Adm:(240940) E E ANGELINA F
MAZZUTTI;De:01/03/2024 a 07/03/2024

CONTRATO/SEDUC/04416/2024 DE: 15/03/2024

Processo Nº: 1000004492328

Contratado:(337447/2) LUCINEY DA SILVA;CPF:***.166.718-**-Cargos/
Funções:(3506) CONTR.TEMP.FUNCAO PROF.
HABILITADO;Ref:B-001;CH: 02H

Hab.:LICENCIATURA PLENA EM EDUCAÇÃO
FISICA;Motivo:CONTRATO POR TEMPO DETERMINADO DE ACORDO
COM A L.C. 600/17;Un. Adm:(241423) E E IRMAOS DO
CAMINHO;De:01/03/2024 a 13/12/2024

CONTRATO/SEDUC/04417/2024 DE: 15/03/2024

Processo Nº: 1000004496220

Contratado:(337467/3) THAYNARA IASMIN DA SILVA
CAMPOS;CPF:***.086.010-**-Cargos/Funções:(3506) CONTR.TEMP.
FUNCAO PROF. HABILITADO;Ref:B-001;CH: 02H

Hab.:LICENCIATURA PLENA EM BIOLOGIA;Motivo:CONTRATO POR
TEMPO DETERMINADO DE ACORDO COM A L.C. 600/17;Un.
Adm:(241261) E E PROF ADALGISA DE BARROS;De:01/03/2024 a
01/07/2024

CONTRATO/SEDUC/04418/2024 DE: 15/03/2024

Processo Nº: 1000004498435

Contratado:(337480/6) AUDICEIA VASCONCELOS DE
ANDRADE;CPF:***.465.712-**-Cargos/Funções:(3506) CONTR.TEMP.
FUNCAO PROF. HABILITADO;Ref:B-001;CH: 02H

Hab.:LICENCIATURA PLENA EM HISTÓRIA;Motivo:- PROFESSOR
-;Un. Adm:(233226) E E JORGE AMADO;De:01/03/2024 a 01/03/2024

CONTRATO/SEDUC/04419/2024 DE: 15/03/2024

Processo Nº: 1000004500370

Contratado:(337481/3) BRUNA EMANUELLY
SIGNORI;CPF:***.632.919-**-Cargos/Funções:(3506) CONTR.TEMP.
FUNCAO PROF. HABILITADO;Ref:B-001;CH: 03H

Hab.:LICENCIATURA PLENA EM LETRAS/PORTUGUES/
INGLÊS;Motivo:CONTRATO POR TEMPO DETERMINADO DE
ACORDO COM A L.C. 600/17;Un. Adm:(243353) E E NILZA DE
OLIVEIRA PIPINO;De:04/03/2024 a 13/12/2024

CONTRATO/SEDUC/04420/2024 DE: 15/03/2024

Processo Nº: 1000004489121

Contratado:(337514/4) LUCAS ALEXANDRE DE
ALMEIDA;CPF:***.539.135-**-Cargos/Funções:(3506) CONTR.TEMP.
FUNCAO PROF. HABILITADO;Ref:B-001;CH: 18H

Hab.:LICENCIATURA PLENA EM FILOSOFIA;Motivo:CONTRATO POR
TEMPO DETERMINADO DE ACORDO COM A L.C. 600/17;Un.
Adm:(243388) E E SAO VICENTE DE PAULA;De:04/03/2024 a
13/12/2024

CONTRATO/SEDUC/04421/2024 DE: 15/03/2024

Processo Nº: 1000004500295

Contratado:(337528/5) SABRINA SCHERER;CPF:***.187.532-**-Cargos/
Funções:(3506) CONTR.TEMP.FUNCAO PROF.
HABILITADO;Ref:B-001;CH: 03H

Hab.:LICENCIATURA PLENA EM SOCIOLOGIA;Motivo:CONTRATO
POR TEMPO DETERMINADO DE ACORDO COM A L.C. 600/17;Un.
Adm:(243353) E E NILZA DE OLIVEIRA PIPINO;De:04/03/2024 a
13/12/2024

CONTRATO/SEDUC/04422/2024 DE: 15/03/2024

Processo Nº: 1000004497116

Contratado:(337552/4) ALINE LOPES SIMAO;CPF:***.257.911-**-Cargos/
Funções:(3506) CONTR.TEMP.FUNCAO PROF.
HABILITADO;Ref:B-001;CH: 03H

Hab.:LICENCIATURA PLENA EM LETRAS/PORTUGUES/
INGLÊS;Motivo:CONTRATO POR TEMPO DETERMINADO DE
ACORDO COM A L.C. 600/17;Un. Adm:(242675) E E MARIO
SPINELLI;De:11/03/2024 a 13/12/2024

CONTRATO/SEDUC/04423/2024 DE: 15/03/2024

Processo Nº: 1000004496748

Contratado:(337554/3) ANDRIELLY CAROLINY OLIVEIRA DE
SOUZA;CPF:***.386.817-**-Cargos/Funções:(3506) CONTR.TEMP.
FUNCAO PROF. HABILITADO;Ref:B-001;CH: 12H

Hab.:LICENCIATURA PLENA EM LETRAS/PORTUGUES/
INGLÊS;Motivo:CONTRATO POR TEMPO DETERMINADO DE
ACORDO COM A L.C. 600/17;Un. Adm:(242713) E E MIL TIRADENTES
1o TEN C HEN PASCH SCHEIFER;De:01/03/2024 a 16/03/2024

CONTRATO/SEDUC/04424/2024 DE: 15/03/2024

Processo Nº: 1000004496744

Contratado:(337564/4) JHENIFER RIBEIRO
VALADAO;CPF:***.928.118-**-Cargos/Funções:(3506) CONTR.TEMP.
FUNCAO PROF. HABILITADO;Ref:B-001;CH: 15H

Hab.:LICENCIATURA PLENA EM LETRAS/PORTUGUES/
INGLÊS;Motivo:CONTRATO POR TEMPO DETERMINADO DE
ACORDO COM A L.C. 600/17;Un. Adm:(242713) E E MIL TIRADENTES
1o TEN C HEN PASCH SCHEIFER;De:01/03/2024 a 16/03/2024

CONTRATO/SEDUC/04425/2024 DE: 15/03/2024

Processo Nº: 1000004493552

Contratado:(337600/3) LEOMAR DIAS
BODDENBERG;CPF:***.818.018-**-Cargos/Funções:(3506) CONTR.
TEMP.FUNCAO PROF. HABILITADO;Ref:B-001;CH: 02H

Hab.:LICENCIATURA PLENA EM EDUCAÇÃO
FISICA;Motivo:CONTRATO POR TEMPO DETERMINADO DE ACORDO
COM A L.C. 600/17;Un. Adm:(234370) E E ARLETE MARIA
CAPPELLARI;De:01/03/2024 a 13/12/2024

CONTRATO/SEDUC/04426/2024 DE: 15/03/2024
Processo Nº: 1000004486447
Contratado:(337613/5) CRESTIANA LACERDA DA SILVA;CPF:***.033.014-**-**;;Cargo/Função:(3506) CONTR.TEMP. FUNCAO PROF. HABILITADO;Ref:B-001;CH: 04H
Hab.:LICENCIATURA PLENA EM SOCIOLOGIA;Motivo:CONTRATO POR TEMPO DETERMINADO DE ACORDO COM A L.C. 600/17;Un. Adm:(237892) E E 13 DE MAIO;De:01/03/2024 a 13/12/2024

CONTRATO/SEDUC/04427/2024 DE: 15/03/2024
Processo Nº: 1000004493263
Contratado:(337752/5) DOUGLAS CASSIMIRO LOPES;CPF:***.578.617-**-**;;Cargo/Função:(3506) CONTR.TEMP. FUNCAO PROF. HABILITADO;Ref:B-001;CH: 08H
Hab.:LICENCIATURA PLENA EM GEOGRAFIA;Motivo:CONTRATO POR TEMPO DETERMINADO DE ACORDO COM A L.C. 600/17;Un. Adm:(240370) E E MIL DOM PEDRO II ANDRE A MAGGI;De:01/03/2024 a 13/12/2024

CONTRATO/SEDUC/04428/2024 DE: 15/03/2024
Processo Nº: 1000004491833
Contratado:(337759/5) JOAO CARLOS LEDES ALVES;CPF:***.109.610-**-**;;Cargo/Função:(3506) CONTR.TEMP. FUNCAO PROF. HABILITADO;Ref:B-001;CH: 02H
Hab.:LICENCIATURA PLENA EM FILOSOFIA;Motivo:CONTRATO POR TEMPO DETERMINADO DE ACORDO COM A L.C. 600/17;Un. Adm:(235849) E E FRANCISCA BARROS DE CARVALHO;De:01/03/2024 a 01/07/2024

CONTRATO/SEDUC/04429/2024 DE: 15/03/2024
Processo Nº: 1000004491819
Contratado:(337765/3) MARIA HELOISA DE MORAES CURVO;CPF:***.437.910-**-**;;Cargo/Função:(3506) CONTR.TEMP. FUNCAO PROF. HABILITADO;Ref:B-001;CH: 02H
Hab.:LICENCIATURA PLENA EM HISTÓRIA;Motivo:CONTRATO POR TEMPO DETERMINADO DE ACORDO COM A L.C. 600/17;Un. Adm:(234486) E E MIL TIR MAJOR PM ERNESTINO VERISSIMO DA SILVA;De:01/03/2024 a 13/12/2024

CONTRATO/SEDUC/04430/2024 DE: 15/03/2024
Processo Nº: 1000004495201
Contratado:(337769/2) PAMELLA CRISTIELLE PEREIRA;CPF:***.493.530-**-**;;Cargo/Função:(3506) CONTR.TEMP. FUNCAO PROF. HABILITADO;Ref:B-001;CH: 03H
Hab.:LICENCIATURA PLENA EM LETRAS/PORTUGUES/ INGLÊS;Motivo:CONTRATO POR TEMPO DETERMINADO DE ACORDO COM A L.C. 600/17;Un. Adm:(239470) E E DOMINGOS APARECIDO DOS SANTOS;De:01/03/2024 a 13/12/2024

CONTRATO/SEDUC/04431/2024 DE: 15/03/2024
Processo Nº: 1000004495472
Contratado:(337809/2) EVELY YASMINE SESTREM;CPF:***.308.813-**-**;;Cargo/Função:(3506) CONTR.TEMP. FUNCAO PROF. HABILITADO;Ref:B-001;CH: 24H
Hab.:LICENCIATURA PLENA EM LETRAS/PORTUGUES/ INGLÊS;Motivo:CONTRATO POR TEMPO DETERMINADO DE ACORDO COM A L.C. 600/17;Un. Adm:(243876) E E ANDRE ANTONIO MAGGI;De:01/03/2024 a 13/12/2024

CONTRATO/SEDUC/04432/2024 DE: 15/03/2024
Processo Nº: 1000004493782
Contratado:(337898/5) RENATA FERREIRA DE SOUZA LEAL;CPF:***.830.814-**-**;;Cargo/Função:(3506) CONTR.TEMP.FUNCAO PROF. HABILITADO;Ref:B-001;CH: 02H
Hab.:LICENCIATURA PLENA EM EDUCAÇÃO FISICA;Motivo:CONTRATO POR TEMPO DETERMINADO DE ACORDO COM A L.C. 600/17;Un. Adm:(240311) E E ULISSES GUIMARAES;De:01/03/2024 a 11/03/2024

CONTRATO/SEDUC/04433/2024 DE: 15/03/2024
Processo Nº: 1000004491993
Contratado:(337974/3) ANA PAULA MAGALHAES COSTA;CPF:***.613.818-**-**;;Cargo/Função:(3506) CONTR.TEMP. FUNCAO PROF. HABILITADO;Ref:B-001;CH: 24H
Hab.:LICENCIATURA PLENA EM MATEMATICA;Motivo:CONTRATO POR TEMPO DETERMINADO DE ACORDO COM A L.C. 600/17;Un. Adm:(238252) E E MIN PETRONIO PORTELA NUNES;De:01/03/2024 a 13/12/2024

CONTRATO/SEDUC/04434/2024 DE: 15/03/2024
Processo Nº: 1000004499499
Contratado:(337978/5) ALEXANDRE DE SOUZA REZENDE;CPF:***.769.311-**-**;;Cargo/Função:(3506) CONTR.TEMP. FUNCAO PROF. HABILITADO;Ref:B-001;CH: 02H
Hab.:LICENCIATURA PLENA EM BIOLOGIA;Motivo:CONTRATO POR TEMPO DETERMINADO DE ACORDO COM A L.C. 600/17;Un. Adm:(242098) E E PROF ELIZABETH MARIA BASTOS;De:08/03/2024 a 13/12/2024

CONTRATO/SEDUC/04435/2024 DE: 15/03/2024
Processo Nº: 1000004498561
Contratado:(339153/6) MARCOS RODRIGUES RIBEIRO;CPF:***.633.071-**-**;;Cargo/Função:(3506) CONTR.TEMP. FUNCAO PROF. HABILITADO;Ref:B-001;CH: 03H
Hab.:LICENCIATURA PLENA EM MATEMATICA;Motivo:- PROFESSOR -;Un. Adm:(242829) E E PORTAL DA AMAZONIA;De:01/03/2024 a 18/08/2024

CONTRATO/SEDUC/04436/2024 DE: 15/03/2024
Processo Nº: 1000004500372
Contratado:(339227/3) EWELLINGTON SILVA DE OLIVEIRA;CPF:***.571.715-**-**;;Cargo/Função:(3506) CONTR.TEMP. FUNCAO PROF. HABILITADO;Ref:B-001;CH: 01H
Hab.:LICENCIATURA PLENA EM QUIMICA;Motivo:CONTRATO POR TEMPO DETERMINADO DE ACORDO COM A L.C. 600/17;Un. Adm:(240940) E E ANGELINA F MAZZUTTI;De:01/03/2024 a 07/03/2024

CONTRATO/SEDUC/04437/2024 DE: 15/03/2024
Processo Nº: 1000004495901
Contratado:(339241/3) JULIENE LIMA ROSA;CPF:***.647.911-**-**;;Cargo/Função:(3506) CONTR.TEMP.FUNCAO PROF. HABILITADO;Ref:B-001;CH: 36H
Hab.:LICENCIATURA PLENA EM GEOGRAFIA;Motivo:CONTRATO POR TEMPO DETERMINADO DE ACORDO COM A L.C. 600/17;Un. Adm:(240923) E E BOA ESPERANCA;De:01/03/2024 a 10/03/2024

CONTRATO/SEDUC/04438/2024 DE: 15/03/2024
Processo Nº: 1000004489335
Contratado:(339272/4) SUELLEN PEREIRA BATISTA BORGES;CPF:***.496.911-**-**;;Cargo/Função:(3506) CONTR.TEMP. FUNCAO PROF. HABILITADO;Ref:B-001;CH: 05H
Hab.:LICENCIATURA PLENA EM HISTÓRIA;Motivo:PROJETO/ DEMANDA TEMPORARIA;Un. Adm:(239313) E E DANIEL MARTINS MOURA;De:04/03/2024 a 13/12/2024

CONTRATO/SEDUC/04439/2024 DE: 15/03/2024
Processo Nº: 1000004488161
Contratado:(339273/3) JOSINARIA CHAVES NUNES SANTOS;CPF:***.675.231-**-**;;Cargo/Função:(3506) CONTR.TEMP. FUNCAO PROF. HABILITADO;Ref:B-001;CH: 11H
Hab.:LICENCIATURA PLENA EM LETRAS/ PORTUGUES;Motivo:SUBSTITUIÇÃO AO TITULAR GUARDANDO PUBLICAÇÃO DE MOVIMENTAÇÃO;Un. Adm:(243434) E E NOSSA SENHORA APARECIDA;De:01/03/2024 a 11/03/2024

CONTRATO/SEDUC/04440/2024 DE: 15/03/2024
Processo Nº: 1000004488168
Contratado:(339274/3) PATRICIA JEZUR RISTAU;CPF:***.448.712-**-**;;Cargo/Função:(3506) CONTR.TEMP. FUNCAO PROF. HABILITADO;Ref:B-001;CH: 15H
Hab.:LICENCIATURA PLENA EM LETRAS/ PORTUGUES;Motivo:SUBSTITUIÇÃO AO TITULAR GUARDANDO PUBLICAÇÃO DE MOVIMENTAÇÃO;Un. Adm:(243434) E E NOSSA SENHORA APARECIDA;De:01/03/2024 a 11/03/2024

CONTRATO/SEDUC/04441/2024 DE: 15/03/2024
Processo Nº: 1000004500243
Contratado:(339277/2) KELITA MARESSA CARNEIRO DE OLIVEIRA;CPF:***.279.814-**-**;;Cargo/Função:(3506) CONTR.TEMP. FUNCAO PROF. HABILITADO;Ref:B-001;CH: 02H
Hab.:LICENCIATURA PLENA EM HISTÓRIA;Motivo:CONTRATO POR TEMPO DETERMINADO DE ACORDO COM A L.C. 600/17;Un. Adm:(243353) E E NILZA DE OLIVEIRA PIPINO;De:04/03/2024 a 13/12/2024

CONTRATO/SEDUC/04442/2024 DE: 15/03/2024
Processo Nº: 1000004499016
Contratado:(339278/2) NEURIENNY FERREIRA DIAS;CPF:***.192.218-**-**;;Cargo/Função:(3506) CONTR.TEMP.FUNCAO PROF. HABILITADO;Ref:B-001;CH: 21H
Hab.:LICENCIATURA PLENA EM GEOGRAFIA;Motivo:CONTRATO POR TEMPO DETERMINADO DE ACORDO COM A L.C. 600/17;Un. Adm:(243400) E E ROSA DOS VENTOS;De:06/03/2024 a 14/03/2024

CONTRATO/SEDUC/04443/2024 DE: 15/03/2024
Processo Nº: 1000004497420
Contratado:(339284/4) MARCELO AUGUSTO DE ALMEIDA REIS;CPF:***.886.214-**-**;;Cargo/Função:(3506) CONTR.TEMP.FUNCAO PROF. HABILITADO;Ref:B-001;CH: 08H
Hab.:LICENCIATURA PLENA EM EDUCAÇÃO FISICA;Motivo:CONTRATO POR TEMPO DETERMINADO DE ACORDO COM A L.C. 600/17;Un. Adm:(238287) E E PEDRO ALBERTO TAYANO;De:12/03/2024 a 13/12/2024

CONTRATO/SEDUC/04444/2024 DE: 15/03/2024
Processo Nº: 1000004498932
Contratado:(339287/4) SARA TIAGO SILVA MAIA DE LIMA; CPF:***.422.011-**-**;Cargo/Função:(3506) CONTR.TEMP.FUNCAO PROF. HABILITADO;Ref:B-001;CH: 06H
Hab.:LICENCIATURA PLENA EM PEDAGOGIA;Motivo:CONTRATO POR TEMPO DETERMINADO DE ACORDO COM A L.C. 600/17;Un. Adm:(238996) E E CANDIDO PORTINARI;De:12/03/2024 a 13/12/2024
CONTRATO/SEDUC/04445/2024 DE: 15/03/2024
Processo Nº: 1000004500799
Contratado:(339700/2) CLEBER LUCAS DO NASCIMENTO OLIVEIRA;CPF:***.095.610-**-**;Cargo/Função:(3468) TECNICO ADMINISTRATIVO EDUCACIONAL;Ref:A-001;CH: 30H
Hab.:ENSINO MEDIO;Motivo:CONTRATO POR TEMPO DETERMINADO DE ACORDO COM A L.C. 600/17;Un. Adm:(244821) E E INDIGENA BITAHAMA;De:01/03/2024 a 09/03/2024
CONTRATO/SEDUC/04446/2024 DE: 15/03/2024
Processo Nº: 1000004499304
Contratado:(339816/5) DOUGLAS MORAES SILVA;CPF:***.368.416-**-**;Cargo/Função:(3506) CONTR.TEMP.FUNCAO PROF. HABILITADO;Ref:B-001;CH: 12H
Hab.:LICENCIATURA PLENA EM HISTÓRIA;Motivo:CONTRATO POR TEMPO DETERMINADO DE ACORDO COM A L.C. 600/17;Un. Adm:(240613) E E PROF DEMETRIO COSTA PEREIRA;De:01/03/2024 a 09/03/2024
CONTRATO/SEDUC/04447/2024 DE: 15/03/2024
Processo Nº: 1000004498196
Contratado:(339892/2) ANA LUIZA OLIVEIRA CAON;CPF:***.106.417-**-**;Cargo/Função:(3468) TECNICO ADMINISTRATIVO EDUCACIONAL;Ref:A-001;CH: 30H
Hab.:ENSINO MEDIO;Motivo:CONTRATO POR TEMPO DETERMINADO DE ACORDO COM A L.C. 600/17;Un. Adm:(243841) E E PROF ALZIRA MARIA DA SILVA;De:07/03/2024 a 05/04/2024
CONTRATO/SEDUC/04448/2024 DE: 15/03/2024
Processo Nº: 1000004500113
Contratado:(339943/2) CLARISSA PAULA MASSITELLI GUELF;CPF:***.199.210-**-**;Cargo/Função:(3468) TECNICO ADMINISTRATIVO EDUCACIONAL;Ref:A-001;CH: 30H
Hab.:ENSINO MEDIO;Motivo:CONTRATO POR TEMPO DETERMINADO DE ACORDO COM A L.C. 600/17;Un. Adm:(243353) E E NILZA DE OLIVEIRA PIPINO;De:04/03/2024 a 20/05/2024
PUBLICADA, REGISTRADA, CUMpra-SE.
Cuiabá-MT, 15 de Março de 2024.
Alan Resende Porto
Secretario de Estado de Educação

Protocolo 1558724

O(A) Secretario de Estado de Educação no uso de suas atribuições que lhes são conferidas por lei,

Resolve: CANCELAR - SEDUC
Objeto: CONTRATAÇÃO TEMPORARIA
CONTRATO/SEDUC/04449/2024 DE: 15/03/2024
Processo Nº: 1000004488340
Contratado:(339959/2) ALMIR ALVES VELASCO;CPF:***.177.413-**-**;Cargo/Função:(3506) CONTR.TEMP.FUNCAO PROF. HABILITADO;Ref:B-001;CH: 09H
Hab.:LICENCIATURA PLENA EM QUIMICA;Motivo:- PROFESSOR -;Un. Adm:(242578) E E ARLINDA PESSOA MARBECK MORRECK;De:05/03/2024 a 11/03/2024
PUBLICADA, REGISTRADA, CUMpra-SE.

Cuiabá-MT, 15 de Março de 2024.
Alan Resende Porto
Secretario de Estado de Educação

Protocolo 1558725

O(A) Secretario de Estado de Educação no uso de suas atribuições que lhes são conferidas por lei,

Resolve: AUTORIZAR - SEDUC
Objeto: CONTRATAÇÃO TEMPORARIA
CONTRATO/SEDUC/04450/2024 DE: 15/03/2024
Processo Nº: 1000004487984
Contratado:(339993/8) FATIMA ELISETE DE CAMARGO;CPF:***.680.184-**-**;Cargo/Função:(3506) CONTR.TEMP.FUNCAO PROF. HABILITADO;Ref:B-001;CH: 08H
Hab.:LICENCIATURA PLENA EM GEOGRAFIA;Motivo:CONTRATO POR TEMPO DETERMINADO DE ACORDO COM A L.C. 600/17;Un. Adm:(234346) E E PROFESSORA EDITH PEREIRA BARBOSA;De:01/03/2024 a 08/03/2024

CONTRATO/SEDUC/04451/2024 DE: 15/03/2024
Processo Nº: 1000004488955
Contratado:(339993/9) FATIMA ELISETE DE CAMARGO;CPF:***.680.184-**-**;Cargo/Função:(3506) CONTR.TEMP.FUNCAO PROF. HABILITADO;Ref:B-001;CH: 03H
Hab.:LICENCIATURA PLENA EM GEOGRAFIA;Motivo:CONTRATO POR TEMPO DETERMINADO DE ACORDO COM A L.C. 600/17;Un. Adm:(239410) E E MAJ OTAVIO PITALUGA;De:01/03/2024 a 13/12/2024
CONTRATO/SEDUC/04452/2024 DE: 15/03/2024
Processo Nº: 1000004487420
Contratado:(340000/7) PEDRO HENRIQUE PEREIRA DA SILVA;CPF:***.979.171-**-**;Cargo/Função:(3506) CONTR.TEMP.FUNCAO PROF. HABILITADO;Ref:B-001;CH: 12H
Hab.:LICENCIATURA PLENA EM LETRAS/PORTUGUES/ INGLÊS;Motivo:CONTRATO POR TEMPO DETERMINADO DE ACORDO COM A L.C. 600/17;Un. Adm:(236004) E E DR ANISIO JOSE MOREIRA;De:01/03/2024 a 04/03/2024
CONTRATO/SEDUC/04453/2024 DE: 15/03/2024
Processo Nº: 1000004498943
Contratado:(340029/2) LEANDRA ANGELA DA SILVA;CPF:***.807.221-**-**;Cargo/Função:(3506) CONTR.TEMP.FUNCAO PROF. HABILITADO;Ref:B-001;CH: 05H
Hab.:LICENCIATURA PLENA EM LETRAS/ PORTUGUES;Motivo:CONTRATO POR TEMPO DETERMINADO DE ACORDO COM A L.C. 600/17;Un. Adm:(240613) E E PROF DEMETRIO COSTA PEREIRA;De:11/03/2024 a 13/12/2024
CONTRATO/SEDUC/04454/2024 DE: 15/03/2024
Processo Nº: 1000004492070
Contratado:(340036/4) LEANDRO RIBEIRO PADILHA;CPF:***.343.431-**-**;Cargo/Função:(3506) CONTR.TEMP.FUNCAO PROF. HABILITADO;Ref:B-001;CH: 02H
Hab.:LICENCIATURA PLENA EM PEDAGOGIA;Motivo:CONTRATO POR TEMPO DETERMINADO DE ACORDO COM A L.C. 600/17;Un. Adm:(235008) E E COUTO MAGALHAES;De:01/03/2024 a 13/12/2024
CONTRATO/SEDUC/04455/2024 DE: 15/03/2024
Processo Nº: 1000004498203
Contratado:(340319/4) LUZINEIDE DE CARVALHO DA SILVA;CPF:***.559.613-**-**;Cargo/Função:(3506) CONTR.TEMP.FUNCAO PROF. HABILITADO;Ref:B-001;CH: 03H
Hab.:LICENCIATURA PLENA EM EDUCAÇÃO FISICA;Motivo:CONTRATO POR TEMPO DETERMINADO DE ACORDO COM A L.C. 600/17;Un. Adm:(238910) E E 19 DE JULHO;De:01/03/2024 a 25/03/2024
CONTRATO/SEDUC/04456/2024 DE: 15/03/2024
Processo Nº: 1000004498192
Contratado:(340326/4) JONNETHY DENER CESAR DE SOUZA;CPF:***.139.818-**-**;Cargo/Função:(3506) CONTR.TEMP.FUNCAO PROF. HABILITADO;Ref:B-001;CH: 02H
Hab.:LICENCIATURA PLENA EM SOCIOLOGIA;Motivo:CONTRATO POR TEMPO DETERMINADO DE ACORDO COM A L.C. 600/17;Un. Adm:(240257) E E SAO MIGUEL;De:11/03/2024 a 13/12/2024
CONTRATO/SEDUC/04457/2024 DE: 15/03/2024
Processo Nº: 1000004495385
Contratado:(340348/3) GISSIONIS MAGALI DE ALMEIDA;CPF:***.422.871-**-**;Cargo/Função:(3506) CONTR.TEMP.FUNCAO PROF. HABILITADO;Ref:B-001;CH: 23H
Hab.:LICENCIATURA PLENA EM MATEMATICA;Motivo:CONTRATO POR TEMPO DETERMINADO DE ACORDO COM A L.C. 600/17;Un. Adm:(243760) E E CREMILDA DE OLIVEIRA VIANA;De:01/03/2024 a 25/03/2024
CONTRATO/SEDUC/04458/2024 DE: 15/03/2024
Processo Nº: 1000004499181
Contratado:(340355/2) EVELEN RAMOS DA COSTA;CPF:***.354.523-**-**;Cargo/Função:(3506) CONTR.TEMP.FUNCAO PROF. HABILITADO;Ref:B-001;CH: 02H
Hab.:LICENCIATURA PLENA EM PEDAGOGIA;Motivo:CONTRATO POR TEMPO DETERMINADO DE ACORDO COM A L.C. 600/17;Un. Adm:(244759) E E COUTINHO UNIAO;De:06/03/2024 a 13/12/2024
CONTRATO/SEDUC/04459/2024 DE: 15/03/2024
Processo Nº: 1000004491521
Contratado:(340355/3) EVELEN RAMOS DA COSTA;CPF:***.354.523-**-**;Cargo/Função:(3506) CONTR.TEMP.FUNCAO PROF. HABILITADO;Ref:B-001;CH: 02H
Hab.:LICENCIATURA PLENA EM PEDAGOGIA;Motivo:CONTRATO POR TEMPO DETERMINADO DE ACORDO COM A L.C. 600/17;Un. Adm:(244759) E E COUTINHO UNIAO;De:01/03/2024 a 13/12/2024

CONTRATO/SEDUC/04460/2024 DE: 15/03/2024
Processo Nº: 1000004494104
Contratado:(340368/3) MARIA CLARA SOUZA BORGES;CPF:***.373.711-**-**;Cargo/Função:(3506) CONTR.TEMP. FUNCAO PROF. HABILITADO;Ref:B-001;CH: 10H
Hab.:LICENCIATURA PLENA EM LETRAS/ PORTUGUES;Motivo:CONTRATO POR TEMPO DETERMINADO DE ACORDO COM A L.C. 600/17;Un. Adm:(243620) E E PRESIDENTE DUTRA;De:07/03/2024 a 13/12/2024

CONTRATO/SEDUC/04461/2024 DE: 15/03/2024
Processo Nº: 1000004492502
Contratado:(340378/4) ANGELA MARIA OLIVEIRA DOS SANTOS;CPF:***.173.511-**-**;Cargo/Função:(3506) CONTR.TEMP. FUNCAO PROF. HABILITADO;Ref:B-001;CH: 05H
Hab.:LICENCIATURA PLENA EM LETRAS/ PORTUGUES;Motivo:CONTRATO POR TEMPO DETERMINADO DE ACORDO COM A L.C. 600/17;Un. Adm:(239780) E E PROF AMELIA DE OLIVEIRA SILVA;De:01/03/2024 a 04/03/2024

CONTRATO/SEDUC/04462/2024 DE: 15/03/2024
Processo Nº: 1000004492521
Contratado:(340383/7) DIEGO HENRIQUE DE AQUINO ROCHA;CPF:***.647.115-**-**;Cargo/Função:(3506) CONTR.TEMP. FUNCAO PROF. HABILITADO;Ref:B-001;CH: 05H
Hab.:LICENCIATURA PLENA EM CIENCIAS BIOLÓGICAS;Motivo:CONTRATO POR TEMPO DETERMINADO DE ACORDO COM A L.C. 600/17;Un. Adm:(239780) E E PROF AMELIA DE OLIVEIRA SILVA;De:01/03/2024 a 04/03/2024

CONTRATO/SEDUC/04463/2024 DE: 15/03/2024
Processo Nº: 1000004494241
Contratado:(340383/8) DIEGO HENRIQUE DE AQUINO ROCHA;CPF:***.647.115-**-**;Cargo/Função:(3506) CONTR.TEMP. FUNCAO PROF. HABILITADO;Ref:B-001;CH: 05H
Hab.:LICENCIATURA PLENA EM CIENCIAS BIOLÓGICAS;Motivo:CONTRATO POR TEMPO DETERMINADO DE ACORDO COM A L.C. 600/17;Un. Adm:(234486) E E MIL TIR MAJOR PM ERNESTINO VERISSIMO DA SILVA;De:01/03/2024 a 13/12/2024

CONTRATO/SEDUC/04464/2024 DE: 15/03/2024
Processo Nº: 1000004490365
Contratado:(340385/4) ELIZETE BOROBO RONDON;CPF:***.821.331-**-**;Cargo/Função:(3506) CONTR.TEMP. FUNCAO PROF. HABILITADO;Ref:B-001;CH: 24H
Hab.:LICENCIATURA PLENA EM PEDAGOGIA;Motivo:CONTRATO POR TEMPO DETERMINADO DE ACORDO COM A L.C. 600/17;Un. Adm:(239909) E E 7 DE SETEMBRO;De:06/03/2024 a 13/12/2024

CONTRATO/SEDUC/04465/2024 DE: 15/03/2024
Processo Nº: 1000004492199
Contratado:(340402/4) JOCINEIA FERREIRA DA COSTA;CPF:***.137.961-**-**;Cargo/Função:(3506) CONTR.TEMP. FUNCAO PROF. HABILITADO;Ref:B-001;CH: 15H
Hab.:LICENCIATURA PLENA EM EDUCAÇÃO FÍSICA;Motivo:CONTRATO POR TEMPO DETERMINADO DE ACORDO COM A L.C. 600/17;Un. Adm:(232963) E E CAMPO MASSAPE;De:05/03/2024 a 13/12/2024

CONTRATO/SEDUC/04466/2024 DE: 15/03/2024
Processo Nº: 1000004491336
Contratado:(340411/3) JEAN CARLOS DOS SANTOS LOBATO FILHO;CPF:***.561.226-**-**;Cargo/Função:(3506) CONTR.TEMP. FUNCAO PROF. HABILITADO;Ref:B-001;CH: 01H
Hab.:LICENCIATURA PLENA EM MATEMÁTICA;Motivo:CONTRATO POR TEMPO DETERMINADO DE ACORDO COM A L.C. 600/17;Un. Adm:(239518) E E JOAQUIM NUNES ROCHA;De:06/03/2024 a 13/12/2024

CONTRATO/SEDUC/04467/2024 DE: 15/03/2024
Processo Nº: 1000004492324
Contratado:(340412/5) JULIAN ALBUQUERQUE TEIXEIRA;CPF:***.072.801-**-**;Cargo/Função:(3506) CONTR.TEMP. FUNCAO PROF. HABILITADO;Ref:B-001;CH: 09H
Hab.:LICENCIATURA PLENA EM HISTÓRIA;Motivo:CONTRATO POR TEMPO DETERMINADO DE ACORDO COM A L.C. 600/17;Un. Adm:(239470) E E DOMINGOS APARECIDO DOS SANTOS;De:01/03/2024 a 11/03/2024

CONTRATO/SEDUC/04468/2024 DE: 15/03/2024
Processo Nº: 1000004496495
Contratado:(340422/2) TAINA TOSO GOMES;CPF:***.934.888-**-**;Cargo/Função:(3468) TECNICO ADMINISTRATIVO EDUCACIONAL;Ref:A-001;CH: 30H
Hab.:ENSINO MEDIO;Motivo:CONTRATO POR TEMPO DETERMINADO DE ACORDO COM A L.C. 600/17;Un. Adm:(244570) E E PROF ZULEIDE DOS SANTOS BARROS;De:01/03/2024 a 29/05/2024

CONTRATO/SEDUC/04469/2024 DE: 15/03/2024
Processo Nº: 1000004492830
Contratado:(340485/2) CAMILA MATOS ZAGLI;CPF:***.012.312-**-**;Cargo/Função:(3506) CONTR.TEMP. FUNCAO PROF. HABILITADO;Ref:B-001;CH: 24H
Hab.:LICENCIATURA PLENA EM PEDAGOGIA;Motivo:CONTRATO POR TEMPO DETERMINADO DE ACORDO COM A L.C. 600/17;Un. Adm:(243388) E E SAO VICENTE DE PAULA;De:07/03/2024 a 13/12/2024

CONTRATO/SEDUC/04470/2024 DE: 15/03/2024
Processo Nº: 1000004493275
Contratado:(340497/2) LUCAS SOUZA DE JESUS;CPF:***.212.510-**-**;Cargo/Função:(3506) CONTR.TEMP. FUNCAO PROF. HABILITADO;Ref:B-001;CH: 01H
Hab.:LICENCIATURA PLENA EM GEOGRAFIA;Motivo:CONTRATO POR TEMPO DETERMINADO DE ACORDO COM A L.C. 600/17;Un. Adm:(241687) E E PROF EDELI MANTOVANI;De:04/03/2024 a 13/12/2024

CONTRATO/SEDUC/04471/2024 DE: 15/03/2024
Processo Nº: 1000004493276
Contratado:(340497/3) LUCAS SOUZA DE JESUS;CPF:***.212.510-**-**;Cargo/Função:(3506) CONTR.TEMP. FUNCAO PROF. HABILITADO;Ref:B-001;CH: 04H
Hab.:LICENCIATURA PLENA EM GEOGRAFIA;Motivo:CONTRATO POR TEMPO DETERMINADO DE ACORDO COM A L.C. 600/17;Un. Adm:(241687) E E PROF EDELI MANTOVANI;De:04/03/2024 a 01/07/2024

CONTRATO/SEDUC/04472/2024 DE: 15/03/2024
Processo Nº: 1000004492828
Contratado:(340503/2) VIVIANE VICENTE FERNANDES;CPF:***.134.618-**-**;Cargo/Função:(3506) CONTR.TEMP. FUNCAO PROF. HABILITADO;Ref:B-001;CH: 24H
Hab.:LICENCIATURA PLENA EM PEDAGOGIA;Motivo:CONTRATO POR TEMPO DETERMINADO DE ACORDO COM A L.C. 600/17;Un. Adm:(243388) E E SAO VICENTE DE PAULA;De:07/03/2024 a 13/12/2024

CONTRATO/SEDUC/04473/2024 DE: 15/03/2024
Processo Nº: 1000004496558
Contratado:(340530/3) TEREZINHA DE JESUS SILVA HOLANDA;CPF:***.937.431-**-**;Cargo/Função:(3506) CONTR.TEMP. FUNCAO PROF. HABILITADO;Ref:B-001;CH: 21H
Hab.:LICENCIATURA PLENA EM LETRAS/PORTUGUES/ INGLÊS;Motivo:CONTRATO POR TEMPO DETERMINADO DE ACORDO COM A L.C. 600/17;Un. Adm:(239640) E E IGNACIO SCHEVINSKI FILHO;De:12/03/2024 a 13/12/2024

CONTRATO/SEDUC/04474/2024 DE: 15/03/2024
Processo Nº: 1000004496537
Contratado:(340533/2) NATIELI SILVA RIBEIRO;CPF:***.722.781-**-**;Cargo/Função:(3506) CONTR.TEMP. FUNCAO PROF. HABILITADO;Ref:B-001;CH: 06H
Hab.:LICENCIATURA PLENA EM BIOLOGIA;Motivo:CONTRATO POR TEMPO DETERMINADO DE ACORDO COM A L.C. 600/17;Un. Adm:(240389) E E FRANCISCO SALDANHA NETO;De:11/03/2024 a 13/12/2024

CONTRATO/SEDUC/04475/2024 DE: 15/03/2024
Processo Nº: 1000004493843
Contratado:(340533/3) NATIELI SILVA RIBEIRO;CPF:***.722.781-**-**;Cargo/Função:(3506) CONTR.TEMP. FUNCAO PROF. HABILITADO;Ref:B-001;CH: 09H
Hab.:LICENCIATURA PLENA EM BIOLOGIA;Motivo:CONTRATO POR TEMPO DETERMINADO DE ACORDO COM A L.C. 600/17;Un. Adm:(240389) E E FRANCISCO SALDANHA NETO;De:06/03/2024 a 13/12/2024

CONTRATO/SEDUC/04476/2024 DE: 15/03/2024
Processo Nº: 1000004486571
Contratado:(340565/4) ANNA RUBYA OLIVEIRA LISBOA;CPF:***.411.712-**-**;Cargo/Função:(3506) CONTR.TEMP. FUNCAO PROF. HABILITADO;Ref:B-001;CH: 16H
Hab.:LICENCIATURA PLENA EM QUÍMICA;Motivo:CONTRATO POR TEMPO DETERMINADO DE ACORDO COM A L.C. 600/17;Un. Adm:(241261) E E PROF ADALGISA DE BARROS;De:01/03/2024 a 13/12/2024

CONTRATO/SEDUC/04477/2024 DE: 15/03/2024
Processo Nº: 1000004489383
Contratado:(340570/4) CRISLAYNE STEPHANE OLIVEIRA CUNHA;CPF:***.583.715-**-**;Cargo/Função:(3506) CONTR.TEMP. FUNCAO PROF. HABILITADO;Ref:B-001;CH: 02H
Hab.:LICENCIATURA PLENA EM ARTE;Motivo:CONTRATO POR TEMPO DETERMINADO DE ACORDO COM A L.C. 600/17;Un. Adm:(241342) E E UBALDO MONTEIRO DA SILVA;De:01/03/2024 a 01/07/2024

CONTRATO/SEDUC/04478/2024 DE: 15/03/2024
Processo Nº: 1000004492142
Contratado:(340877/2) JOAO CARLOS RODRIGUES MATEUS;CPF:***.858.215-**-;Cargo/Função:(3506) CONTR.TEMP. FUNCAO PROF. HABILITADO;Ref:B-001;CH: 21H
Hab.:LICENCIATURA PLENA EM LETRAS/PORTUGUES/ INGLÊS;Motivo:CONTRATO POR TEMPO DETERMINADO DE ACORDO COM A L.C. 600/17;Un. Adm:(237019) E E 31 DE MARCO;De:05/03/2024 a 13/12/2024

CONTRATO/SEDUC/04479/2024 DE: 15/03/2024
Processo Nº: 1000004488090
Contratado:(340885/5) BEATRIZ PAULA DE QUEIROZ;CPF:***.495.219-**-;Cargo/Função:(3506) CONTR.TEMP. FUNCAO PROF. HABILITADO;Ref:B-001;CH: 11H
Hab.:LICENCIATURA PLENA EM BIOLOGIA;Motivo:CONTRATO POR TEMPO DETERMINADO DE ACORDO COM A L.C. 600/17;Un. Adm:(239585) E E MALIK DIDIER NAMER ZAHAFI;De:01/03/2024 a 08/03/2024

CONTRATO/SEDUC/04480/2024 DE: 15/03/2024
Processo Nº: 1000004497082
Contratado:(340886/3) JEREMIAS OLIVEIRA DO NASCIMENTO;CPF:***.203.032-**-;Cargo/Função:(3506) CONTR.TEMP. FUNCAO PROF. HABILITADO;Ref:B-001;CH: 13H
Hab.:LICENCIATURA PLENA EM LETRAS/PORTUGUES/ INGLÊS;Motivo:CONTRATO POR TEMPO DETERMINADO DE ACORDO COM A L.C. 600/17;Un. Adm:(238406) E E SAO LOURENCO;De:01/03/2024 a 15/03/2024

CONTRATO/SEDUC/04481/2024 DE: 15/03/2024
Processo Nº: 1000004495100
Contratado:(340898/2) FLAVIO TSEREDZADZE TSEREA;CPF:***.067.719-**-;Cargo/Função:(3514) CONTR.TEMP. FUNCAO PROF. NAO HABILIT;Ref:A-001;CH: 30H
Hab.:ENSINO MEDIO;Motivo:CONTRATO POR TEMPO DETERMINADO DE ACORDO COM A L.C. 600/17;Un. Adm:(243787) E E INDIGENA MARIMBU;De:01/03/2024 a 25/03/2024

CONTRATO/SEDUC/04482/2024 DE: 15/03/2024
Processo Nº: 1000004495110
Contratado:(340899/2) WEREHO WA RAIWE;CPF:***.025.815-**-;Cargo/Função:(3514) CONTR.TEMP.FUNCAO PROF. NAO HABILIT;Ref:A-001;CH: 32H
Hab.:ENSINO MEDIO;Motivo:CONTRATO POR TEMPO DETERMINADO DE ACORDO COM A L.C. 600/17;Un. Adm:(243787) E E INDIGENA MARIMBU;De:01/03/2024 a 25/03/2024

CONTRATO/SEDUC/04483/2024 DE: 15/03/2024
Processo Nº: 1000004494036
Contratado:(340900/3) NATACHA KOCHENBORGER;CPF:***.310.419-**-;Cargo/Função:(3506) CONTR. TEMP.FUNCAO PROF. HABILITADO;Ref:B-001;CH: 10H
Hab.:LICENCIATURA PLENA EM HISTÓRIA;Motivo:- PROFESSOR -;Un. Adm:(243663) E E PROF ALDA GAWLINSKI SCOPEL;De:06/03/2024 a 04/05/2024

CONTRATO/SEDUC/04484/2024 DE: 15/03/2024
Processo Nº: 1000004486464
Contratado:(340900/4) NATACHA KOCHENBORGER;CPF:***.310.419-**-;Cargo/Função:(3506) CONTR. TEMP.FUNCAO PROF. HABILITADO;Ref:B-001;CH: 24H
Hab.:LICENCIATURA PLENA EM HISTÓRIA;Motivo:- PROFESSOR -;Un. Adm:(243663) E E PROF ALDA GAWLINSKI SCOPEL;De:01/03/2024 a 05/03/2024

CONTRATO/SEDUC/04485/2024 DE: 15/03/2024
Processo Nº: 1000004481003
Contratado:(340901/4) ANDRIELE PEREIRA DA SLVA;CPF:***.278.418-**-;Cargo/Função:(3506) CONTR.TEMP.FUNCAO PROF. HABILITADO;Ref:B-001;CH: 03H
Hab.:LICENCIATURA PLENA EM BIOLOGIA;Motivo:CONTRATO POR TEMPO DETERMINADO DE ACORDO COM A L.C. 600/17;Un. Adm:(239410) E E MAJ OTAVIO PITALUGA;De:01/03/2024 a 13/12/2024

CONTRATO/SEDUC/04486/2024 DE: 15/03/2024
Processo Nº: 1000004494258
Contratado:(340901/5) ANDRIELE PEREIRA DA SLVA;CPF:***.278.418-**-;Cargo/Função:(3506) CONTR.TEMP.FUNCAO PROF. HABILITADO;Ref:B-001;CH: 01H
Hab.:LICENCIATURA PLENA EM BIOLOGIA;Motivo:CONTRATO POR TEMPO DETERMINADO DE ACORDO COM A L.C. 600/17;Un. Adm:(239410) E E MAJ OTAVIO PITALUGA;De:01/03/2024 a 13/12/2024

CONTRATO/SEDUC/04487/2024 DE: 15/03/2024
Processo Nº: 1000004495937
Contratado:(340962/2) CRISTIANE DOMICIANO;CPF:***.177.614-**-;Cargo/Função:(3506) CONTR.TEMP. FUNCAO PROF. HABILITADO;Ref:B-001;CH: 30H
Hab.:LICENCIATURA PLENA EM EDUCAÇÃO FISICA;Motivo:CONTRATO POR TEMPO DETERMINADO DE ACORDO COM A L.C. 600/17;Un. Adm:(239518) E E JOAQUIM NUNES ROCHA;De:01/03/2024 a 11/03/2024

CONTRATO/SEDUC/04488/2024 DE: 15/03/2024
Processo Nº: 1000004496686
Contratado:(340963/3) RAFAEL ALBERTO WILLKOMM;CPF:***.413.112-**-;Cargo/Função:(3506) CONTR.TEMP. FUNCAO PROF. HABILITADO;Ref:B-001;CH: 06H
Hab.:LICENCIATURA PLENA EM FILOSOFIA;Motivo:CONTRATO POR TEMPO DETERMINADO DE ACORDO COM A L.C. 600/17;Un. Adm:(239909) E E 7 DE SETEMBRO;De:01/03/2024 a 04/03/2024

CONTRATO/SEDUC/04489/2024 DE: 15/03/2024
Processo Nº: 1000004491826
Contratado:(340966/3) VALDIRENE SOUSA SOBRAL;CPF:***.597.423-**-;Cargo/Função:(3506) CONTR.TEMP. FUNCAO PROF. HABILITADO;Ref:B-001;CH: 02H
Hab.:LICENCIATURA PLENA EM HISTÓRIA;Motivo:CONTRATO POR TEMPO DETERMINADO DE ACORDO COM A L.C. 600/17;Un. Adm:(235849) E E FRANCISCA BARROS DE CARVALHO;De:01/03/2024 a 01/07/2024

CONTRATO/SEDUC/04490/2024 DE: 15/03/2024
Processo Nº: 1000004490396
Contratado:(340966/4) VALDIRENE SOUSA SOBRAL;CPF:***.597.423-**-;Cargo/Função:(3506) CONTR.TEMP. FUNCAO PROF. HABILITADO;Ref:B-001;CH: 27H
Hab.:LICENCIATURA PLENA EM HISTÓRIA;Motivo:CONTRATO POR TEMPO DETERMINADO DE ACORDO COM A L.C. 600/17;Un. Adm:(235849) E E FRANCISCA BARROS DE CARVALHO;De:01/03/2024 a 04/03/2024

CONTRATO/SEDUC/04491/2024 DE: 15/03/2024
Processo Nº: 1000004487363
Contratado:(340967/2) WENDURY HENRIQUE LEANDRO MAGALHAES;CPF:***.089.113-**-;Cargo/Função:(3506) CONTR.TEMP. FUNCAO PROF. HABILITADO;Ref:B-001;CH: 12H
Hab.:LICENCIATURA PLENA EM EDUCAÇÃO FISICA;Motivo:PROJETO/DEMANDA TEMPORARIA;Un. Adm:(233471) E E PROF STELA MARIS VALERIANO DA SILVA;De:01/03/2024 a 29/05/2024

CONTRATO/SEDUC/04492/2024 DE: 15/03/2024
Processo Nº: 1000004490664
Contratado:(340991/6) PEDRO HENRIQUE DA SILVA RODRIGUES;CPF:***.191.844-**-;Cargo/Função:(3506) CONTR.TEMP. FUNCAO PROF. HABILITADO;Ref:B-001;CH: 03H
Hab.:LICENCIATURA PLENA EM LETRAS/PORTUGUES/ INGLÊS;Motivo:CONTRATO POR TEMPO DETERMINADO DE ACORDO COM A L.C. 600/17;Un. Adm:(238872) E E KREEN AKARORE;De:01/03/2024 a 13/12/2024

CONTRATO/SEDUC/04493/2024 DE: 15/03/2024
Processo Nº: 1000004485793
Contratado:(341000/2) LUCAS MEDEIROS DOS SANTOS;CPF:***.657.319-**-;Cargo/Função:(3506) CONTR.TEMP. FUNCAO PROF. HABILITADO;Ref:B-001;CH: 12H
Hab.:LICENCIATURA PLENA EM LETRAS/PORTUGUES/INGLES/ LITERATURAS;Motivo:PROJETO/DEMANDA TEMPORARIA;Un. Adm:(239305) E E ADOLFO AUGUSTO DE MORAES;De:01/03/2024 a 13/12/2024

CONTRATO/SEDUC/04494/2024 DE: 15/03/2024
Processo Nº: 1000004496439
Contratado:(341000/3) LUCAS MEDEIROS DOS SANTOS;CPF:***.657.319-**-;Cargo/Função:(3506) CONTR.TEMP. FUNCAO PROF. HABILITADO;Ref:B-001;CH: 12H
Hab.:LICENCIATURA PLENA EM LETRAS/PORTUGUES/INGLES/ LITERATURAS;Motivo:CONTRATO POR TEMPO DETERMINADO DE ACORDO COM A L.C. 600/17;Un. Adm:(239305) E E ADOLFO AUGUSTO DE MORAES;De:01/03/2024 a 30/03/2024

CONTRATO/SEDUC/04495/2024 DE: 15/03/2024
Processo Nº: 1000004496703
Contratado:(341102/3) ANGELA MARIA DA SILVA CLEMENTE;CPF:***.832.810-**-;Cargo/Função:(3506) CONTR.TEMP. FUNCAO PROF. HABILITADO;Ref:B-001;CH: 05H
Hab.:LICENCIATURA PLENA EM HISTÓRIA;Motivo:CONTRATO POR TEMPO DETERMINADO DE ACORDO COM A L.C. 600/17;Un. Adm:(243060) E E BONIFACIO SACHETTI;De:01/03/2024 a 07/03/2024

CONTRATO/SEDUC/04496/2024 DE: 15/03/2024
Processo Nº: 1000004489377
Contratado:(341123/2) SADRAQUE DA SILVA
ELIAS;CPF:***.069.891-**-**;Cargo/Função:(3506) CONTR.TEMP.
FUNCAO PROF. HABILITADO;Ref:B-001;CH: 07H
Hab.:LICENCIATURA PLENA EM FILOSOFIA;Motivo:CONTRATO POR
TEMPO DETERMINADO DE ACORDO COM A L.C. 600/17;Un.
Adm:(233188) E E GOV DANTE MARTINS DE OLIVEIRA;De:01/03/2024
a 13/12/2024

CONTRATO/SEDUC/04497/2024 DE: 15/03/2024
Processo Nº: 1000004500256
Contratado:(341165/3) ERLAN ALVES
GALVAO;CPF:***.858.437-**-**;Cargo/Função:(3506) CONTR.TEMP.
FUNCAO PROF. HABILITADO;Ref:B-001;CH: 04H
Hab.:LICENCIATURA PLENA EM EDUCAÇÃO
FISICA;Motivo:CONTRATO POR TEMPO DETERMINADO DE ACORDO
COM A L.C. 600/17;Un. Adm:(240940) E E ANGELINA F
MAZZUTTI;De:01/03/2024 a 07/03/2024

CONTRATO/SEDUC/04498/2024 DE: 15/03/2024
Processo Nº: 1000004486394
Contratado:(341181/2) IGOR MATHEUS COSTA
SILVA;CPF:***.206.612-**-**;Cargo/Função:(3506) CONTR.TEMP.
FUNCAO PROF. HABILITADO;Ref:B-001;CH: 04H
Hab.:LICENCIATURA PLENA EM EDUCAÇÃO
FISICA;Motivo:CONTRATO POR TEMPO DETERMINADO DE ACORDO
COM A L.C. 600/17;Un. Adm:(242047) E E MARIA HELENA DE
ARAUJO BASTOS;De:04/03/2024 a 13/12/2024

CONTRATO/SEDUC/04499/2024 DE: 15/03/2024
Processo Nº: 1000004496868
Contratado:(341184/2) GREICY MACHADO
ANDRADE;CPF:***.348.503-**-**;Cargo/Função:(3506) CONTR.TEMP.
FUNCAO PROF. HABILITADO;Ref:B-001;CH: 23H
Hab.:LICENCIATURA PLENA EM NORMAL
SUPERIOR;Motivo:CONTRATO POR TEMPO DETERMINADO DE
ACORDO COM A L.C. 600/17;Un. Adm:(244759) E E COUTINHO
UNIAO;De:05/03/2024 a 29/03/2024

CONTRATO/SEDUC/04500/2024 DE: 15/03/2024
Processo Nº: 1000004496825
Contratado:(341185/2) VITORIA ROBERTA DA
SILVA;CPF:***.501.018-**-**;Cargo/Função:(3506) CONTR.TEMP.
FUNCAO PROF. HABILITADO;Ref:B-001;CH: 30H
Hab.:LICENCIATURA PLENA EM EDUCAÇÃO
FISICA;Motivo:CONTRATO POR TEMPO DETERMINADO DE ACORDO
COM A L.C. 600/17;Un. Adm:(244759) E E COUTINHO
UNIAO;De:05/03/2024 a 29/03/2024

CONTRATO/SEDUC/04501/2024 DE: 15/03/2024
Processo Nº: 1000004495833
Contratado:(341186/2) ALANNA KAROLYNA TORRES DA
CRUZ;CPF:***.166.814-**-**;Cargo/Função:(3506) CONTR.TEMP.FUNCAO
PROF. HABILITADO;Ref:B-001;CH: 09H
Hab.:LICENCIATURA PLENA EM EDUCAÇÃO
FISICA;Motivo:CONTRATO POR TEMPO DETERMINADO DE ACORDO
COM A L.C. 600/17;Un. Adm:(239380) E E JOSE RODRIGUES DOS
SANTOS;De:01/03/2024 a 03/03/2024

CONTRATO/SEDUC/04502/2024 DE: 15/03/2024
Processo Nº: 1000004489892
Contratado:(341186/3) ALANNA KAROLYNA TORRES DA
CRUZ;CPF:***.166.814-**-**;Cargo/Função:(3506) CONTR.TEMP.FUNCAO
PROF. HABILITADO;Ref:B-001;CH: 04H
Hab.:LICENCIATURA PLENA EM EDUCAÇÃO
FISICA;Motivo:CONTRATO POR TEMPO DETERMINADO DE ACORDO
COM A L.C. 600/17;Un. Adm:(239380) E E JOSE RODRIGUES DOS
SANTOS;De:01/03/2024 a 13/12/2024

CONTRATO/SEDUC/04503/2024 DE: 15/03/2024
Processo Nº: 1000004500061
Contratado:(341192/3) IZANAIRA SILVA
VIEIRA;CPF:***.160.119-**-**;Cargo/Função:(3506) CONTR.TEMP.
FUNCAO PROF. HABILITADO;Ref:B-001;CH: 02H
Hab.:LICENCIATURA PLENA EM CIENCIAS
BIOLOGICAS;Motivo:CONTRATO POR TEMPO DETERMINADO DE
ACORDO COM A L.C. 600/17;Un. Adm:(240079) E E FRANCISCO
DOURADO;De:12/03/2024 a 13/12/2024

CONTRATO/SEDUC/04504/2024 DE: 15/03/2024
Processo Nº: 1000004496349
Contratado:(341196/2) TANIA MARIA DA
SILVA;CPF:***.826.814-**-**;Cargo/Função:(3506) CONTR.TEMP.
FUNCAO PROF. HABILITADO;Ref:B-001;CH: 24H
Hab.:LICENCIATURA PLENA EM LETRAS/PORTUGUES/
ESPANHOL;Motivo:- PROFESSOR -;Un. Adm:(243515) E E 12 DE
ABRIL;De:04/03/2024 a 08/03/2024

CONTRATO/SEDUC/04505/2024 DE: 15/03/2024
Processo Nº: 1000004493821
Contratado:(341357/2) SARA DANIELA TEIXEIRA
RIBEIRO;CPF:***.196.705-**-**;Cargo/Função:(3506) CONTR.TEMP.
FUNCAO PROF. HABILITADO;Ref:B-001;CH: 20H
Hab.:LICENCIATURA PLENA EM PEDAGOGIA;Motivo:CONTRATO
POR TEMPO DETERMINADO DE ACORDO COM A L.C. 600/17;Un.
Adm:(244236) E E 29 DE JUNHO;De:01/03/2024 a 11/03/2024

CONTRATO/SEDUC/04506/2024 DE: 15/03/2024
Processo Nº: 1000004500208
Contratado:(341367/2) ADRIANA DE
REZENDE;CPF:***.619.312-**-**;Cargo/Função:(3514) CONTR.TEMP.
FUNCAO PROF. NAO HABILIT;Ref:A-001;CH: 04H
Hab.:ENSINO MEDIO;Motivo:CONTRATO POR TEMPO
DETERMINADO DE ACORDO COM A L.C. 600/17;Un. Adm:(242152) E
E PROF ELCIO PRATES;De:12/03/2024 a 01/07/2024

CONTRATO/SEDUC/04507/2024 DE: 15/03/2024
Processo Nº: 1000004495712
Contratado:(341368/2) CRISTIANE EDILEUZA DA
SILVA;CPF:***.382.471-**-**;Cargo/Função:(3506) CONTR.TEMP.
FUNCAO PROF. HABILITADO;Ref:B-001;CH: 27H
Hab.:LICENCIATURA PLENA EM LETRAS/
PORTUGUES;Motivo:CONTRATO POR TEMPO DETERMINADO DE
ACORDO COM A L.C. 600/17;Un. Adm:(235202) E E DE DESENVOLV
INTEG DA EDUC BAS JOSE DIAS;De:04/03/2024 a 07/03/2024

CONTRATO/SEDUC/04508/2024 DE: 15/03/2024
Processo Nº: 1000004493271
Contratado:(341368/3) CRISTIANE EDILEUZA DA
SILVA;CPF:***.382.471-**-**;Cargo/Função:(3506) CONTR.TEMP.
FUNCAO PROF. HABILITADO;Ref:B-001;CH: 11H
Hab.:LICENCIATURA PLENA EM LETRAS/
PORTUGUES;Motivo:CONTRATO POR TEMPO DETERMINADO DE
ACORDO COM A L.C. 600/17;Un. Adm:(235202) E E DE DESENVOLV
INTEG DA EDUC BAS JOSE DIAS;De:01/03/2024 a 13/12/2024

CONTRATO/SEDUC/04509/2024 DE: 15/03/2024
Processo Nº: 1000004497316
Contratado:(341376/1) DOUGLAS DE SOUZA
ALVES;CPF:***.412.710-**-**;Cargo/Função:(3506) CONTR.TEMP.
FUNCAO PROF. HABILITADO;Ref:B-001;CH: 09H
Hab.:LICENCIATURA PLENA EM PEDAGOGIA;Motivo:CONTRATO
POR TEMPO DETERMINADO DE ACORDO COM A L.C. 600/17;Un.
Adm:(243558) E E NOVA UNIAO;De:11/03/2024 a 13/12/2024

CONTRATO/SEDUC/04510/2024 DE: 15/03/2024
Processo Nº: 1000004491482
Contratado:(341377/1) SELUMIEL TSERENHI OMO TSO
APREWE;CPF:***.259.116-**-**;Cargo/Função:(3514) CONTR.TEMP.
FUNCAO PROF. NAO HABILIT;Ref:A-001;CH: 25H
Hab.:ENSINO MEDIO;Motivo:CONTRATO POR TEMPO
DETERMINADO DE ACORDO COM A L.C. 600/17;Un. Adm:(242950) E
E INDIGENA PAIHITWARA;De:01/03/2024 a 13/12/2024

CONTRATO/SEDUC/04511/2024 DE: 15/03/2024
Processo Nº: 1000004481028
Contratado:(341378/1) CRISTINA CORREIA
AMARAL;CPF:***.708.611-**-**;Cargo/Função:(3506) CONTR.TEMP.
FUNCAO PROF. HABILITADO;Ref:B-001;CH: 16H
Hab.:LICENCIATURA PLENA EM PEDAGOGIA;Motivo:CONTRATO
POR TEMPO DETERMINADO DE ACORDO COM A L.C. 600/17;Un.
Adm:(242020) E E DOM FRANCISCO DE AQUINO
CORREA;De:01/03/2024 a 13/12/2024

CONTRATO/SEDUC/04512/2024 DE: 15/03/2024
Processo Nº: 1000004494106
Contratado:(341379/1) SORAIA SARAIVA DE
ARAUJO;CPF:***.482.510-**-**;Cargo/Função:(3506) CONTR.TEMP.
FUNCAO PROF. HABILITADO;Ref:B-001;CH: 36H
Hab.:LICENCIATURA PLENA EM PEDAGOGIA;Motivo:CONTRATO
POR TEMPO DETERMINADO DE ACORDO COM A L.C. 600/17;Un.
Adm:(242675) E E MARIO SPINELLI;De:11/03/2024 a 13/12/2024

CONTRATO/SEDUC/04513/2024 DE: 15/03/2024
Processo Nº: 1000004487290
Contratado:(341380/1) LORRAINE PEREIRA DA
SILVA;CPF:***.963.212-**-**;Cargo/Função:(3506) CONTR.TEMP.
FUNCAO PROF. HABILITADO;Ref:B-001;CH: 36H
Hab.:LICENCIATURA PLENA EM PEDAGOGIA;Motivo:CONTRATO
POR TEMPO DETERMINADO DE ACORDO COM A L.C. 600/17;Un.
Adm:(244490) E E 13 DE MAIO;De:01/03/2024 a 13/12/2024

CONTRATO/SEDUC/04514/2024 DE: 15/03/2024
Processo Nº: 1000004486101
Contratado:(341381/1) SANDRA APARARECIDA MOTTA
DAVILA;CPF:***.906.812-**-**;Cargo/Função:(3506) CONTR.TEMP.
FUNCAO PROF. HABILITADO;Ref:B-001;CH: 36H
Hab.:LICENCIATURA PLENA EM PEDAGOGIA;Motivo:CONTRATO
POR TEMPO DETERMINADO DE ACORDO COM A L.C. 600/17;Un.
Adm:(243620) E E PRESIDENTE DUTRA;De:01/03/2024 a 13/12/2024

CONTRATO/SEDUC/04515/2024 DE: 15/03/2024
Processo Nº: 1000004492316
Contratado:(341382/1) ALINE VIEIRA DA SILVA;CPF:***.241.681-**-Cargos/Função:(3506) CONTR.TEMP. FUNCAO PROF. HABILITADO;Ref:B-001;CH: 03H
Hab.:LICENCIATURA PLENA EM LETRAS/PORTUGUES;Motivo:CONTRATO POR TEMPO DETERMINADO DE ACORDO COM A L.C. 600/17;Un. Adm:(239470) E E DOMINGOS APARECIDO DOS SANTOS;De:01/03/2024 a 11/03/2024

CONTRATO/SEDUC/04516/2024 DE: 15/03/2024
Processo Nº: 1000004495458
Contratado:(341383/1) ANA MARIA FERREIRA DA SILVA LANDIM;CPF:***.123.561-**-Cargos/Função:(3506) CONTR.TEMP. FUNCAO PROF. HABILITADO;Ref:B-001;CH: 36H
Hab.:LICENCIATURA PLENA EM PEDAGOGIA;Motivo:CONTRATO POR TEMPO DETERMINADO DE ACORDO COM A L.C. 600/17;Un. Adm:(239429) E E PINDORAMA;De:08/03/2024 a 13/12/2024

CONTRATO/SEDUC/04517/2024 DE: 15/03/2024
Processo Nº: 1000004495180
Contratado:(341384/1) CRISTINA DE SOUZA PADILHA;CPF:***.148.614-**-Cargos/Função:(3506) CONTR.TEMP. FUNCAO PROF. HABILITADO;Ref:B-001;CH: 36H
Hab.:LICENCIATURA PLENA EM PEDAGOGIA;Motivo:CONTRATO POR TEMPO DETERMINADO DE ACORDO COM A L.C. 600/17;Un. Adm:(239429) E E PINDORAMA;De:08/03/2024 a 13/12/2024

CONTRATO/SEDUC/04518/2024 DE: 15/03/2024
Processo Nº: 1000004495460
Contratado:(341385/1) ESTER WISTERFANIA ALVES DA GAMA;CPF:***.576.319-**-Cargos/Função:(3506) CONTR.TEMP. FUNCAO PROF. HABILITADO;Ref:B-001;CH: 36H
Hab.:LICENCIATURA PLENA EM PEDAGOGIA;Motivo:CONTRATO POR TEMPO DETERMINADO DE ACORDO COM A L.C. 600/17;Un. Adm:(239429) E E PINDORAMA;De:08/03/2024 a 13/12/2024

CONTRATO/SEDUC/04519/2024 DE: 15/03/2024
Processo Nº: 1000004495183
Contratado:(341386/1) LAIS REGINA ROCHA LOURENCO;CPF:***.563.549-**-Cargos/Função:(3506) CONTR.TEMP. FUNCAO PROF. HABILITADO;Ref:B-001;CH: 36H
Hab.:LICENCIATURA PLENA EM PEDAGOGIA;Motivo:CONTRATO POR TEMPO DETERMINADO DE ACORDO COM A L.C. 600/17;Un. Adm:(239429) E E PINDORAMA;De:08/03/2024 a 13/12/2024

CONTRATO/SEDUC/04520/2024 DE: 15/03/2024
Processo Nº: 1000004488706
Contratado:(341387/1) MARIA GENESIA DA COSTA;CPF:***.402.518-**-Cargos/Função:(3506) CONTR.TEMP. FUNCAO PROF. HABILITADO;Ref:B-001;CH: 24H
Hab.:LICENCIATURA PLENA EM PEDAGOGIA;Motivo:CONTRATO POR TEMPO DETERMINADO DE ACORDO COM A L.C. 600/17;Un. Adm:(242527) E E MARECHAL RONDON;De:01/03/2024 a 13/12/2024

CONTRATO/SEDUC/04521/2024 DE: 15/03/2024
Processo Nº: 1000004492562
Contratado:(341388/1) ADRIANA RAFAELA DOS SANTOS;CPF:***.364.267-**-Cargos/Função:(3506) CONTR.TEMP. FUNCAO PROF. HABILITADO;Ref:B-001;CH: 12H
Hab.:LICENCIATURA PLENA EM EDUCAÇÃO FISICA;Motivo:CONTRATO POR TEMPO DETERMINADO DE ACORDO COM A L.C. 600/17;Un. Adm:(232580) E E EWALDO MEYER RODERJAN;De:06/03/2024 a 13/12/2024

CONTRATO/SEDUC/04522/2024 DE: 15/03/2024
Processo Nº: 1000004493108
Contratado:(341388/2) ADRIANA RAFAELA DOS SANTOS;CPF:***.364.267-**-Cargos/Função:(3506) CONTR.TEMP. FUNCAO PROF. HABILITADO;Ref:B-001;CH: 12H
Hab.:LICENCIATURA PLENA EM EDUCAÇÃO FISICA;Motivo:CONTRATO POR TEMPO DETERMINADO DE ACORDO COM A L.C. 600/17;Un. Adm:(232580) E E EWALDO MEYER RODERJAN;De:06/03/2024 a 13/12/2024

CONTRATO/SEDUC/04523/2024 DE: 15/03/2024
Processo Nº: 1000004488234
Contratado:(341389/1) JORGE SEVERINO JOSE;CPF:***.596.191-**-Cargos/Função:(3506) CONTR.TEMP.FUNCAO PROF. HABILITADO;Ref:B-001;CH: 25H
Hab.:LICENCIATURA PLENA EM PEDAGOGIA;Motivo:CONTRATO POR TEMPO DETERMINADO DE ACORDO COM A L.C. 600/17;Un. Adm:(239127) E E CECILIA CASTRO BARBOSA;De:01/03/2024 a 13/12/2024

CONTRATO/SEDUC/04524/2024 DE: 15/03/2024
Processo Nº: 1000004496752
Contratado:(341390/1) LARA TAYANNE SOUZA MOREIRA;CPF:***.513.451-**-Cargos/Função:(3506) CONTR.TEMP. FUNCAO PROF. HABILITADO;Ref:B-001;CH: 24H
Hab.:LICENCIATURA PLENA EM LETRAS/PORTUGUES/INGLÊS;Motivo:CONTRATO POR TEMPO DETERMINADO DE ACORDO COM A L.C. 600/17;Un. Adm:(244791) E E ROBERVAL COSTA REIS;De:05/03/2024 a 13/12/2024

CONTRATO/SEDUC/04525/2024 DE: 15/03/2024
Processo Nº: 1000004496668
Contratado:(341391/1) PEDRO HENRIQUE FERREIRA DE SOUZA;CPF:***.797.110-**-Cargos/Função:(3506) CONTR.TEMP. FUNCAO PROF. HABILITADO;Ref:B-001;CH: 10H
Hab.:LICENCIATURA PLENA EM MATEMÁTICA;Motivo:CONTRATO POR TEMPO DETERMINADO DE ACORDO COM A L.C. 600/17;Un. Adm:(244317) E E GERALDO SANTANA DOS SANTOS;De:07/03/2024 a 13/12/2024

CONTRATO/SEDUC/04526/2024 DE: 15/03/2024
Processo Nº: 1000004489300
Contratado:(341392/1) YARAIUP FELLIPE AWA;CPF:***.856.817-**-Cargos/Função:(3514) CONTR.TEMP.FUNCAO PROF. NAO HABILIT;Ref:A-001;CH: 25H
Hab.:ENSINO MEDIO;Motivo:CONTRATO POR TEMPO DETERMINADO DE ACORDO COM A L.C. 600/17;Un. Adm:(240869) E E INDIGENA DIAUARUM;De:01/03/2024 a 13/12/2024

CONTRATO/SEDUC/04527/2024 DE: 15/03/2024
Processo Nº: 1000004492579
Contratado:(341393/1) DIASSICA MARTINS MAYER;CPF:***.797.790-**-Cargos/Função:(3506) CONTR.TEMP. FUNCAO PROF. HABILITADO;Ref:B-001;CH: 36H
Hab.:LICENCIATURA PLENA EM PEDAGOGIA;Motivo:CONTRATO POR TEMPO DETERMINADO DE ACORDO COM A L.C. 600/17;Un. Adm:(243400) E E ROSA DOS VENTOS;De:01/03/2024 a 13/12/2024

CONTRATO/SEDUC/04528/2024 DE: 15/03/2024
Processo Nº: 1000004491696
Contratado:(341394/1) ELIZANGELA LOPES DA SILVA DOS SANTOS;CPF:***.798.196-**-Cargos/Função:(3506) CONTR.TEMP. FUNCAO PROF. HABILITADO;Ref:B-001;CH: 18H
Hab.:LICENCIATURA PLENA EM LETRAS/PORTUGUES;Motivo:CONTRATO POR TEMPO DETERMINADO DE ACORDO COM A L.C. 600/17;Un. Adm:(244848) E E CLEUFA HUBNER;De:01/03/2024 a 13/12/2024

CONTRATO/SEDUC/04529/2024 DE: 15/03/2024
Processo Nº: 1000004496205
Contratado:(341395/1) JOSIANE ROCHA SILVA;CPF:***.159.614-**-Cargos/Função:(3506) CONTR.TEMP. FUNCAO PROF. HABILITADO;Ref:B-001;CH: 36H
Hab.:LICENCIATURA PLENA EM PEDAGOGIA;Motivo:CONTRATO POR TEMPO DETERMINADO DE ACORDO COM A L.C. 600/17;Un. Adm:(244848) E E CLEUFA HUBNER;De:11/03/2024 a 13/12/2024

CONTRATO/SEDUC/04530/2024 DE: 15/03/2024
Processo Nº: 1000004494043
Contratado:(341396/1) MARIA TEREZINHA DA SILVA;CPF:***.276.032-**-Cargos/Função:(3506) CONTR.TEMP. FUNCAO PROF. HABILITADO;Ref:B-001;CH: 36H
Hab.:LICENCIATURA PLENA EM PEDAGOGIA;Motivo:CONTRATO POR TEMPO DETERMINADO DE ACORDO COM A L.C. 600/17;Un. Adm:(232866) E E PROF ZENI VIEIRA;De:04/03/2024 a 13/12/2024

CONTRATO/SEDUC/04531/2024 DE: 15/03/2024
Processo Nº: 1000004487723
Contratado:(341398/1) ANDREIA TERESINHA VIEIRA;CPF:***.811.611-**-Cargos/Função:(3506) CONTR.TEMP. FUNCAO PROF. HABILITADO;Ref:B-001;CH: 02H
Hab.:LICENCIATURA PLENA EM EDUCAÇÃO FISICA;Motivo:CONTRATO POR TEMPO DETERMINADO DE ACORDO COM A L.C. 600/17;Un. Adm:(238961) E E MARIO SPINELLI;De:01/03/2024 a 13/12/2024

CONTRATO/SEDUC/04532/2024 DE: 15/03/2024
Processo Nº: 1000004499704
Contratado:(341398/2) ANDREIA TERESINHA VIEIRA;CPF:***.811.611-**-Cargos/Função:(3506) CONTR.TEMP. FUNCAO PROF. HABILITADO;Ref:B-001;CH: 03H
Hab.:LICENCIATURA PLENA EM EDUCAÇÃO FISICA;Motivo:CONTRATO POR TEMPO DETERMINADO DE ACORDO COM A L.C. 600/17;Un. Adm:(238961) E E MARIO SPINELLI;De:01/03/2024 a 01/03/2024

CONTRATO/SEDUC/04533/2024 DE: 15/03/2024
Processo Nº: 1000004487022
Contratado:(341399/1) KALDETE CARNEIRO MALHAO;CPF:***.371.433-**-Cargos/Funções:(3506) CONTR.TEMP. FUNCAO PROF. HABILITADO;Ref:B-001;CH: 36H Hab.:LICENCIATURA PLENA EM PEDAGOGIA;Motivo:CONTRATO POR TEMPO DETERMINADO DE ACORDO COM A L.C. 600/17;Un. Adm:(239640) E E IGNACIO SCHEVINSKI FILHO;De:01/03/2024 a 13/12/2024

CONTRATO/SEDUC/04534/2024 DE: 15/03/2024
Processo Nº: 1000004487801
Contratado:(341400/1) MARCIA MENDES DE BRITO;CPF:***.570.132-**-Cargos/Funções:(3506) CONTR.TEMP. FUNCAO PROF. HABILITADO;Ref:B-001;CH: 02H Hab.:LICENCIATURA PLENA EM HISTÓRIA;Motivo:CONTRATO POR TEMPO DETERMINADO DE ACORDO COM A L.C. 600/17;Un. Adm:(238961) E E MARIO SPINELLI;De:01/03/2024 a 13/12/2024

CONTRATO/SEDUC/04535/2024 DE: 15/03/2024
Processo Nº: 1000004500342
Contratado:(341400/2) MARCIA MENDES DE BRITO;CPF:***.570.132-**-Cargos/Funções:(3506) CONTR.TEMP. FUNCAO PROF. HABILITADO;Ref:B-001;CH: 01H Hab.:LICENCIATURA PLENA EM HISTÓRIA;Motivo:CONTRATO POR TEMPO DETERMINADO DE ACORDO COM A L.C. 600/17;Un. Adm:(238961) E E MARIO SPINELLI;De:12/03/2024 a 01/07/2024

CONTRATO/SEDUC/04536/2024 DE: 15/03/2024
Processo Nº: 1000004499710
Contratado:(341400/3) MARCIA MENDES DE BRITO;CPF:***.570.132-**-Cargos/Funções:(3506) CONTR.TEMP. FUNCAO PROF. HABILITADO;Ref:B-001;CH: 03H Hab.:LICENCIATURA PLENA EM HISTÓRIA;Motivo:CONTRATO POR TEMPO DETERMINADO DE ACORDO COM A L.C. 600/17;Un. Adm:(238961) E E MARIO SPINELLI;De:01/03/2024 a 01/03/2024

CONTRATO/SEDUC/04537/2024 DE: 15/03/2024
Processo Nº: 1000004496443
Contratado:(341401/1) ROGERIO JOSE DA SILVA;CPF:***.502.681-**-Cargos/Funções:(3506) CONTR.TEMP. FUNCAO PROF. HABILITADO;Ref:B-001;CH: 15H Hab.:LICENCIATURA PLENA EM PEDAGOGIA;Motivo:CONTRATO POR TEMPO DETERMINADO DE ACORDO COM A L.C. 600/17;Un. Adm:(239640) E E IGNACIO SCHEVINSKI FILHO;De:12/03/2024 a 13/12/2024

CONTRATO/SEDUC/04538/2024 DE: 15/03/2024
Processo Nº: 1000004492247
Contratado:(341402/1) WANDINALVA DE JESUS MORAIS RODRIGUES;CPF:***.002.735-**-Cargos/Funções:(3506) CONTR.TEMP. FUNCAO PROF. HABILITADO;Ref:B-001;CH: 36H Hab.:LICENCIATURA PLENA EM PEDAGOGIA;Motivo:CONTRATO POR TEMPO DETERMINADO DE ACORDO COM A L.C. 600/17;Un. Adm:(238961) E E MARIO SPINELLI;De:01/03/2024 a 13/12/2024

CONTRATO/SEDUC/04539/2024 DE: 15/03/2024
Processo Nº: 1000004496508
Contratado:(341403/1) ANDRE ROBERTO ARAUJO JORDAO;CPF:***.067.312-**-Cargos/Funções:(3506) CONTR.TEMP. FUNCAO PROF. HABILITADO;Ref:A-001;CH: 06H Hab.:MAGISTÉRIO;Motivo:CONTRATO POR TEMPO DETERMINADO DE ACORDO COM A L.C. 600/17;Un. Adm:(240389) E E FRANCISCO SALDANHA NETO;De:05/03/2024 a 13/12/2024

CONTRATO/SEDUC/04540/2024 DE: 15/03/2024
Processo Nº: 1000004492098
Contratado:(341404/1) HUGO JEFFERSON SOARES DA SILVA;CPF:***.321.514-**-Cargos/Funções:(3506) CONTR.TEMP. FUNCAO PROF. HABILITADO;Ref:B-001;CH: 36H Hab.:LICENCIATURA PLENA EM PEDAGOGIA;Motivo:CONTRATO POR TEMPO DETERMINADO DE ACORDO COM A L.C. 600/17;Un. Adm:(238252) E E MIN PETRONIO PORTELA NUNES;De:01/03/2024 a 13/12/2024

CONTRATO/SEDUC/04541/2024 DE: 15/03/2024
Processo Nº: 1000004495651
Contratado:(341405/1) SOIARA DE ARAUJO OLIVEIRA;CPF:***.496.132-**-Cargos/Funções:(3506) CONTR.TEMP. FUNCAO PROF. HABILITADO;Ref:B-001;CH: 36H Hab.:LICENCIATURA PLENA EM PEDAGOGIA;Motivo:CONTRATO POR TEMPO DETERMINADO DE ACORDO COM A L.C. 600/17;Un. Adm:(238333) E E VER BENTO MUNIZ;De:01/03/2024 a 13/12/2024

CONTRATO/SEDUC/04542/2024 DE: 15/03/2024
Processo Nº: 1000004485593
Contratado:(341406/1) EROINA MORAES EVANGELISTA;CPF:***.256.311-**-Cargos/Funções:(3506) CONTR. TEMP.FUNCAO PROF. HABILITADO;Ref:B-001;CH: 24H Hab.:LICENCIATURA PLENA EM PEDAGOGIA;Motivo:CONTRATO POR TEMPO DETERMINADO DE ACORDO COM A L.C. 600/17;Un. Adm:(240907) E E RAINHA DA PAZ;De:01/03/2024 a 13/12/2024

CONTRATO/SEDUC/04543/2024 DE: 15/03/2024
Processo Nº: 1000004481912
Contratado:(341407/1) BRUNA EMANUELLY TAVARES FRANCISCO;CPF:***.291.914-**-Cargos/Funções:(3506) CONTR.TEMP. FUNCAO PROF. HABILITADO;Ref:B-001;CH: 24H Hab.:LICENCIATURA PLENA EM MATEMATICA;Motivo:CONTRATO POR TEMPO DETERMINADO DE ACORDO COM A L.C. 600/17;Un. Adm:(241776) E E PROF MARIA MACEDO RODRIGUES;De:01/03/2024 a 13/12/2024

CONTRATO/SEDUC/04544/2024 DE: 15/03/2024
Processo Nº: 1000004481924
Contratado:(341407/2) BRUNA EMANUELLY TAVARES FRANCISCO;CPF:***.291.914-**-Cargos/Funções:(3506) CONTR.TEMP. FUNCAO PROF. HABILITADO;Ref:B-001;CH: 12H Hab.:LICENCIATURA PLENA EM MATEMATICA;Motivo:PROJETO/ DEMANDA TEMPORARIA;Un. Adm:(241776) E E PROF MARIA MACEDO RODRIGUES;De:01/03/2024 a 13/12/2024

CONTRATO/SEDUC/04545/2024 DE: 15/03/2024
Processo Nº: 1000004495068
Contratado:(341408/1) ECICIELE DA SILVA PEREIRA;CPF:***.017.210-**-Cargos/Funções:(3506) CONTR.TEMP. FUNCAO PROF. HABILITADO;Ref:B-001;CH: 36H Hab.:LICENCIATURA PLENA EM PEDAGOGIA;Motivo:PROJETO/ DEMANDA TEMPORARIA;Un. Adm:(240745) E E PROF ELMAZ GATTAZ MONTEIRO;De:08/03/2024 a 13/12/2024

CONTRATO/SEDUC/04546/2024 DE: 15/03/2024
Processo Nº: 1000004495691
Contratado:(341409/1) GISELY FERNANDA PINTO;CPF:***.881.211-**-Cargos/Funções:(3506) CONTR.TEMP. FUNCAO PROF. HABILITADO;Ref:B-001;CH: 36H Hab.:LICENCIATURA PLENA EM PEDAGOGIA;Motivo:PROJETO/ DEMANDA TEMPORARIA;Un. Adm:(242080) E E JAIME VERISSIMO DE CAMPOS JR JAIMINHO;De:05/03/2024 a 13/12/2024

CONTRATO/SEDUC/04547/2024 DE: 15/03/2024
Processo Nº: 1000004497644
Contratado:(341411/1) WILLIANE KELLY ALENCAR;CPF:***.496.732-**-Cargos/Funções:(3506) CONTR.TEMP. FUNCAO PROF. HABILITADO;Ref:B-001;CH: 36H Hab.:LICENCIATURA PLENA EM PEDAGOGIA;Motivo:CONTRATO POR TEMPO DETERMINADO DE ACORDO COM A L.C. 600/17;Un. Adm:(241261) E E PROF ADALGISA DE BARROS;De:11/03/2024 a 13/12/2024

CONTRATO/SEDUC/04548/2024 DE: 15/03/2024
Processo Nº: 1000004497621
Contratado:(341416/1) KENNETHY PRADO CAMPOS;CPF:***.936.115-**-Cargos/Funções:(3476) APOIO ADM. EDUCACIONAL-ELEMENTAR;Ref:A-001;CH: 30H Hab.:ENSINO FUNDAMENTAL COMPLETO;Motivo:CONTRATO POR TEMPO DETERMINADO DE ACORDO COM A L.C. 600/17;Un. Adm:(240559) E E ONZE DE MARCO;De:01/03/2024 a 13/12/2024

CONTRATO/SEDUC/04549/2024 DE: 15/03/2024
Processo Nº: 1000004490635
Contratado:(341417/1) ELIANE RODRIGUES DOS SANTOS CAMPOS;CPF:***.073.119-**-Cargos/Funções:(3476) APOIO ADM. EDUCACIONAL-ELEMENTAR;Ref:A-001;CH: 30H Hab.:ENSINO MEDIO;Motivo:CONTRATO POR TEMPO DETERMINADO DE ACORDO COM A L.C. 600/17;Un. Adm:(238562) E E REUNIDAS DE CACHOEIRA RICA;De:01/03/2024 a 13/12/2024

CONTRATO/SEDUC/04550/2024 DE: 15/03/2024
Processo Nº: 1000004493346
Contratado:(341418/1) KARINE PEREIRA DA COSTA;CPF:***.844.916-**-Cargos/Funções:(3476) APOIO ADM. EDUCACIONAL-ELEMENTAR;Ref:A-001;CH: 30H Hab.:ENSINO FUNDAMENTAL COMPLETO;Motivo:CONTRATO POR TEMPO DETERMINADO DE ACORDO COM A L.C. 600/17;Un. Adm:(240141) E E PROF ANA TEREZA ALBERNAS;De:01/03/2024 a 22/04/2024

CONTRATO/SEDUC/04551/2024 DE: 15/03/2024
Processo Nº: 1000004496900
Contratado:(341419/1) LETICIA BENEDITA DE FREITAS MORAES;CPF:***.264.119-**-Cargos/Funções:(3468) TECNICO ADMINISTRATIVO EDUCACIONAL;Ref:A-001;CH: 30H Hab.:ENSINO MEDIO;Motivo:CONTRATO POR TEMPO DETERMINADO DE ACORDO COM A L.C. 600/17;Un. Adm:(238546) E E CEL RAFAEL DE SIQUEIRA;De:01/03/2024 a 13/12/2024

CONTRATO/SEDUC/04552/2024 DE: 15/03/2024
Processo Nº: 1000004486289
Contratado:(341420/1) ADENIR MACIEL DE
ARRUDA;CPF:***.069.901-**,Cargo/Função:(3476) APOIO ADM.
EDUCACIONAL-ELEMENTAR;Ref:A-001;CH: 30H
Hab.:ENSINO FUNDAMENTAL COMPLETO;Motivo:CONTRATO POR
TEMPO DETERMINADO DE ACORDO COM A L.C. 600/17;Un.
Adm:(237531) E E SOUZA BANDEIRA;De:01/03/2024 a 13/12/2024

CONTRATO/SEDUC/04553/2024 DE: 15/03/2024
Processo Nº: 1000004495368
Contratado:(341421/1) ADRIANA DE ALMEIDA
CERILLO;CPF:***.318.201-**,Cargo/Função:(3476) APOIO ADM.
EDUCACIONAL-ELEMENTAR;Ref:A-001;CH: 30H
Hab.:ENSINO FUNDAMENTAL COMPLETO;Motivo:CONTRATO POR
TEMPO DETERMINADO DE ACORDO COM A L.C. 600/17;Un.
Adm:(238090) E E RAIMUNDO PINHEIRO DA SILVA;De:07/03/2024 a
13/12/2024

CONTRATO/SEDUC/04554/2024 DE: 15/03/2024
Processo Nº: 1000004487189
Contratado:(341422/1) ANA CROLINA NEVES DA
SILVA;CPF:***.375.419-**,Cargo/Função:(3476) APOIO ADM.
EDUCACIONAL-ELEMENTAR;Ref:A-001;CH: 30H
Hab.:ENSINO FUNDAMENTAL COMPLETO;Motivo:CONTRATO POR
TEMPO DETERMINADO DE ACORDO COM A L.C. 600/17;Un.
Adm:(238716) E E MIL D PEDRO II PRES MEDICI;De:01/03/2024 a
13/12/2024

CONTRATO/SEDUC/04555/2024 DE: 15/03/2024
Processo Nº: 1000004487806
Contratado:(341423/1) ANA GABRIELA BRITO
OLIVEIRA;CPF:***.653.116-**,Cargo/Função:(3468) TECNICO
ADMINISTRATIVO EDUCACIONAL;Ref:A-001;CH: 30H
Hab.:ENSINO MEDIO;Motivo:CONTRATO POR TEMPO
DETERMINADO DE ACORDO COM A L.C. 600/17;Un. Adm:(238589) E
E JOSE DE MESQUITA;De:01/03/2024 a 13/12/2024

CONTRATO/SEDUC/04556/2024 DE: 15/03/2024
Processo Nº: 1000004485506
Contratado:(341424/1) ANDREA COELHO DE
SOUZA;CPF:***.560.611-**,Cargo/Função:(3476) APOIO ADM.
EDUCACIONAL-ELEMENTAR;Ref:A-001;CH: 30H
Hab.:ENSINO FUNDAMENTAL COMPLETO;Motivo:CONTRATO POR
TEMPO DETERMINADO DE ACORDO COM A L.C. 600/17;Un.
Adm:(242845) E E PROF MARIA HERMINIA ALVES;De:01/03/2024 a
13/12/2024

CONTRATO/SEDUC/04557/2024 DE: 15/03/2024
Processo Nº: 1000004486301
Contratado:(341425/1) ANGELLY CANAVARROS DE
ALMEIDA;CPF:***.888.015-**,Cargo/Função:(3476) APOIO ADM.
EDUCACIONAL-ELEMENTAR;Ref:A-001;CH: 30H
Hab.:ENSINO FUNDAMENTAL COMPLETO;Motivo:CONTRATO POR
TEMPO DETERMINADO DE ACORDO COM A L.C. 600/17;Un.
Adm:(237531) E E SOUZA BANDEIRA;De:01/03/2024 a 13/12/2024

CONTRATO/SEDUC/04558/2024 DE: 15/03/2024
Processo Nº: 1000004498316
Contratado:(341426/1) NEIVA NUBIA SILVA DE
MACEDO;CPF:***.502.941-**,Cargo/Função:(3476) APOIO ADM.
EDUCACIONAL-ELEMENTAR;Ref:A-001;CH: 30H
Hab.:ENSINO FUNDAMENTAL COMPLETO;Motivo:SUBSTITUIÇÃO
AO TITULAR GUARDANDO PUBLICAÇÃO DE MOVIMENTAÇÃO;Un.
Adm:(233242) E E JOAO BATISTA DE ALMEIDA;De:01/03/2024 a
17/03/2024

CONTRATO/SEDUC/04559/2024 DE: 15/03/2024
Processo Nº: 1000004496651
Contratado:(341427/1) KARLA DE GONCALVES DA
SILVA;CPF:***.613.219-**,Cargo/Função:(3476) APOIO ADM.
EDUCACIONAL-ELEMENTAR;Ref:A-001;CH: 30H
Hab.:BACHARELADO EM ADMINISTRAÇÃO;Motivo:CONTRATO POR
TEMPO DETERMINADO DE ACORDO COM A L.C. 600/17;Un.
Adm:(242926) E E ANDRE ANTONIO MAGGI;De:01/03/2024 a
13/12/2024

CONTRATO/SEDUC/04560/2024 DE: 15/03/2024
Processo Nº: 1000004499088
Contratado:(341428/1) ANDRESSA TERRA
CUNHA;CPF:***.960.210-**,Cargo/Função:(3468) TECNICO
ADMINISTRATIVO EDUCACIONAL;Ref:A-001;CH: 30H
Hab.:ENSINO MEDIO;Motivo:CONTRATO POR TEMPO
DETERMINADO DE ACORDO COM A L.C. 600/17;Un. Adm:(241792) E
E ARNALDO ESTEVAO FIGUEIREDO;De:08/03/2024 a 13/12/2024

CONTRATO/SEDUC/04561/2024 DE: 15/03/2024
Processo Nº: 1000004499092
Contratado:(341429/1) KAROLINE CONCEICAO DE
SOUZA;CPF:***.396.618-**,Cargo/Função:(3468) TECNICO
ADMINISTRATIVO EDUCACIONAL;Ref:A-001;CH: 30H
Hab.:ENSINO MEDIO;Motivo:CONTRATO POR TEMPO
DETERMINADO DE ACORDO COM A L.C. 600/17;Un. Adm:(241792) E
E ARNALDO ESTEVAO FIGUEIREDO;De:06/03/2024 a 13/12/2024

CONTRATO/SEDUC/04562/2024 DE: 15/03/2024
Processo Nº: 1000004497480
Contratado:(341430/1) MAURO DO
NASCIMENTO;CPF:***.969.801-**,Cargo/Função:(3468) TECNICO
ADMINISTRATIVO EDUCACIONAL;Ref:A-001;CH: 30H
Hab.:ENSINO MEDIO;Motivo:CONTRATO POR TEMPO
DETERMINADO DE ACORDO COM A L.C. 600/17;Un. Adm:(241792) E
E ARNALDO ESTEVAO FIGUEIREDO;De:08/03/2024 a 13/12/2024

CONTRATO/SEDUC/04563/2024 DE: 15/03/2024
Processo Nº: 1000004493542
Contratado:(341431/1) ADRIANA DOS SANTOS
ALVES;CPF:***.679.016-**,Cargo/Função:(3476) APOIO ADM.
EDUCACIONAL-ELEMENTAR;Ref:A-001;CH: 30H
Hab.:ENSINO FUNDAMENTAL COMPLETO;Motivo:CONTRATO POR
TEMPO DETERMINADO DE ACORDO COM A L.C. 600/17;Un.
Adm:(235202) E E DE DESENVOLV INTEG DA EDUC BAS JOSE
DIAS;De:01/03/2024 a 13/12/2024

CONTRATO/SEDUC/04564/2024 DE: 15/03/2024
Processo Nº: 1000004495456
Contratado:(341432/1) ALDENICE FERNANDA GOMES DOS
SANTOS;CPF:***.573.618-**,Cargo/Função:(3476) APOIO ADM.
EDUCACIONAL-ELEMENTAR;Ref:A-001;CH: 30H
Hab.:ENSINO FUNDAMENTAL COMPLETO;Motivo:CONTRATO POR
TEMPO DETERMINADO DE ACORDO COM A L.C. 600/17;Un.
Adm:(235202) E E DE DESENVOLV INTEG DA EDUC BAS JOSE
DIAS;De:01/03/2024 a 13/12/2024

CONTRATO/SEDUC/04565/2024 DE: 15/03/2024
Processo Nº: 1000004486139
Contratado:(341433/1) CLAUDIA OLIVEIRA DA
SILVA;CPF:***.707.010-**,Cargo/Função:(3468) TECNICO
ADMINISTRATIVO EDUCACIONAL;Ref:A-001;CH: 30H
Hab.:LICENCIATURA PLENA EM PEDAGOGIA;Motivo:CONTRATO
POR TEMPO DETERMINADO DE ACORDO COM A L.C. 600/17;Un.
Adm:(239127) E E CECILIA CASTRO BARBOSA;De:01/03/2024 a
13/12/2024

CONTRATO/SEDUC/04566/2024 DE: 15/03/2024
Processo Nº: 1000004495772
Contratado:(341434/1) DINAH CRISTINA RODRIGUES BARBOSA
JOSE;CPF:***.296.499-**,Cargo/Função:(3476) APOIO ADM.
EDUCACIONAL-ELEMENTAR;Ref:A-001;CH: 30H
Hab.:ENSINO MEDIO;Motivo:CONTRATO POR TEMPO
DETERMINADO DE ACORDO COM A L.C. 600/17;Un. Adm:(239127) E
E CECILIA CASTRO BARBOSA;De:01/03/2024 a 13/12/2024

CONTRATO/SEDUC/04567/2024 DE: 15/03/2024
Processo Nº: 1000004495945
Contratado:(341435/1) ELENI TELMA RODRIGUES DE
LIMA;CPF:***.423.131-**,Cargo/Função:(3476) APOIO ADM.
EDUCACIONAL-ELEMENTAR;Ref:A-001;CH: 30H
Hab.:ENSINO MEDIO;Motivo:CONTRATO POR TEMPO
DETERMINADO DE ACORDO COM A L.C. 600/17;Un. Adm:(240893) E
E TANCREDO NEVES;De:01/03/2024 a 13/12/2024

CONTRATO/SEDUC/04568/2024 DE: 15/03/2024
Processo Nº: 1000004492832
Contratado:(341436/1) JOVINEIA CAMPOS DA
SILVA;CPF:***.427.612-**,Cargo/Função:(3476) APOIO ADM.
EDUCACIONAL-ELEMENTAR;Ref:A-001;CH: 30H
Hab.:ENSINO FUNDAMENTAL COMPLETO;Motivo:CONTRATO POR
TEMPO DETERMINADO DE ACORDO COM A L.C. 600/17;Un.
Adm:(244244) E E OSVALDO CANDIDO PEREIRA;De:01/03/2024 a
13/12/2024

CONTRATO/SEDUC/04569/2024 DE: 15/03/2024
Processo Nº: 1000004496601
Contratado:(341437/1) BENEDITO VICENTE REI
MUNIZ;CPF:***.474.071-**,Cargo/Função:(3468) TECNICO
ADMINISTRATIVO EDUCACIONAL;Ref:A-001;CH: 30H
Hab.:ENSINO MEDIO;Motivo:PROJETO/DEMANDA TEMPORARIA;Un.
Adm:(242004) E E EUCARIS NUNES DA CUNHA
MORAES;De:01/03/2024 a 13/12/2024

CONTRATO/SEDUC/04570/2024 DE: 15/03/2024
Processo Nº: 1000004496935
Contratado:(341438/1) FABIANA SOARES
PEREIRA;CPF:***.427.512-**,Cargo/Função:(3476) APOIO ADM.
EDUCACIONAL-ELEMENTAR;Ref:A-001;CH: 30H
Hab.:ENSINO FUNDAMENTAL COMPLETO;Motivo:CONTRATO POR
TEMPO DETERMINADO DE ACORDO COM A L.C. 600/17;Un.
Adm:(238848) E E SAO GERALDO;De:06/03/2024 a 13/12/2024

CONTRATO/SEDUC/04571/2024 DE: 15/03/2024
Processo Nº: 1000004496262
Contratado:(341439/1) LUCINEIA MARLENE PEREIRA DE BARROS;CPF:***.049.321-**-**;Cargo/Função:(3476) APOIO ADM. EDUCACIONAL-ELEMENTAR;Ref:A-001;CH: 30H
Hab.:LICENCIATURA PLENA EM PEDAGOGIA;Motivo:CONTRATO POR TEMPO DETERMINADO DE ACORDO COM A L.C. 600/17;Un. Adm:(235334) E E MIL TIRADENTES 20 SGTO PM CLAUDEMIR F MACIEL;De:04/03/2024 a 19/06/2024

CONTRATO/SEDUC/04572/2024 DE: 15/03/2024
Processo Nº: 1000004492703
Contratado:(341440/1) AMANDA DOS SANTOS;CPF:***.418.517-**-**;Cargo/Função:(3476) APOIO ADM. EDUCACIONAL-ELEMENTAR;Ref:A-001;CH: 30H
Hab.:TÉCNICO EM INFORMÁTICA;Motivo:CONTRATO POR TEMPO DETERMINADO DE ACORDO COM A L.C. 600/17;Un. Adm:(238961) E E MARIO SPINELLI;De:01/03/2024 a 13/12/2024

CONTRATO/SEDUC/04573/2024 DE: 15/03/2024
Processo Nº: 1000004496173
Contratado:(341441/1) LUCILENE SOARES DO NASCIMENTO GOMES;CPF:***.850.444-**-**;Cargo/Função:(3476) APOIO ADM. EDUCACIONAL-ELEMENTAR;Ref:A-001;CH: 30H
Hab.:ENSINO FUNDAMENTAL COMPLETO;Motivo:CONTRATO POR TEMPO DETERMINADO DE ACORDO COM A L.C. 600/17;Un. Adm:(240389) E E FRANCISCO SALDANHA NETO;De:11/03/2024 a 13/12/2024

CONTRATO/SEDUC/04574/2024 DE: 15/03/2024
Processo Nº: 1000004494583
Contratado:(341442/1) FELYPE MARCOS DA CUNHA;CPF:***.255.414-**-**;Cargo/Função:(3468) TECNICO ADMINISTRATIVO EDUCACIONAL;Ref:A-001;CH: 30H
Hab.:ENSINO MEDIO;Motivo:CONTRATO POR TEMPO DETERMINADO DE ACORDO COM A L.C. 600/17;Un. Adm:(242080) E E JAIME VERISSIMO DE CAMPOS JR JAIMINHO;De:04/03/2024 a 13/12/2024

CONTRATO/SEDUC/04575/2024 DE: 15/03/2024
Processo Nº: 1000004498924
Contratado:(341458/1) GLEIDSON DA SILVA GUIRRA;CPF:***.170.819-**-**;Cargo/Função:(3506) CONTR.TEMP. FUNCAO PROF. HABILITADO;Ref:B-001;CH: 06H
Hab.:LICENCIATURA PLENA EM MATEMATICA;Motivo:CONTRATO POR TEMPO DETERMINADO DE ACORDO COM A L.C. 600/17;Un. Adm:(240079) E E FRANCISCO DOURADO;De:11/03/2024 a 13/12/2024

CONTRATO/SEDUC/04576/2024 DE: 15/03/2024
Processo Nº: 1000004492376
Contratado:(341459/1) IRENI DE FATIMA DOS ANJOS;CPF:***.100.411-**-**;Cargo/Função:(3506) CONTR.TEMP. FUNCAO PROF. HABILITADO;Ref:B-001;CH: 11H
Hab.:LICENCIATURA PLENA EM GEOGRAFIA;Motivo:CONTRATO POR TEMPO DETERMINADO DE ACORDO COM A L.C. 600/17;Un. Adm:(232580) E E EWALDO MEYER RODERJAN;De:06/03/2024 a 13/12/2024

CONTRATO/SEDUC/04577/2024 DE: 15/03/2024
Processo Nº: 1000004499324
Contratado:(341460/1) THAMIRES OLIVEIRA MARTINS;CPF:***.385.918-**-**;Cargo/Função:(3506) CONTR.TEMP. FUNCAO PROF. HABILITADO;Ref:B-001;CH: 06H
Hab.:LICENCIATURA PLENA EM HISTÓRIA;Motivo:CONTRATO POR TEMPO DETERMINADO DE ACORDO COM A L.C. 600/17;Un. Adm:(235253) E E DES INT DA ED BAS PROF MILTON MAR CURVO;De:08/03/2024 a 13/12/2024

CONTRATO/SEDUC/04578/2024 DE: 15/03/2024
Processo Nº: 1000004488669
Contratado:(341461/1) EDUARDO VICTOR BARBOSA SGAMATE;CPF:***.565.282-**-**;Cargo/Função:(3506) CONTR.TEMP. FUNCAO PROF. HABILITADO;Ref:B-001;CH: 04H
Hab.:LICENCIATURA PLENA EM EDUCAÇÃO FISICA;Motivo:CONTRATO POR TEMPO DETERMINADO DE ACORDO COM A L.C. 600/17;Un. Adm:(240940) E E ANGELINA F MAZZUTTI;De:01/03/2024 a 13/12/2024

CONTRATO/SEDUC/04579/2024 DE: 15/03/2024
Processo Nº: 1000004498589
Contratado:(341462/1) ANTONIA DE SALES COSTA;CPF:***.479.013-**-**;Cargo/Função:(3506) CONTR.TEMP. FUNCAO PROF. HABILITADO;Ref:B-001;CH: 03H
Hab.:LICENCIATURA PLENA EM ARTE;Motivo:CONTRATO POR TEMPO DETERMINADO DE ACORDO COM A L.C. 600/17;Un. Adm:(238082) E E SANTOS DUMONT;De:01/03/2024 a 13/12/2024

CONTRATO/SEDUC/04580/2024 DE: 15/03/2024
Processo Nº: 1000004492667
Contratado:(341463/1) CLARISSA SOUZA MAMEDES FERREIRA;CPF:***.997.771-**-**;Cargo/Função:(3506) CONTR.TEMP. FUNCAO PROF. HABILITADO;Ref:B-001;CH: 30H
Hab.:LICENCIATURA PLENA EM PEDAGOGIA;Motivo:CONTRATO POR TEMPO DETERMINADO DE ACORDO COM A L.C. 600/17;Un. Adm:(237531) E E SOUZA BANDEIRA;De:01/03/2024 a 09/03/2024

CONTRATO/SEDUC/04581/2024 DE: 15/03/2024
Processo Nº: 1000004498868
Contratado:(341464/1) CASSIENE DE SOUZA PARRON;CPF:***.264.129-**-**;Cargo/Função:(3506) CONTR.TEMP. FUNCAO PROF. HABILITADO;Ref:B-001;CH: 01H
Hab.:LICENCIATURA PLENA EM BIOLOGIA;Motivo:CONTRATO POR TEMPO DETERMINADO DE ACORDO COM A L.C. 600/17;Un. Adm:(234362) EE MODELO SANTO ANTONIO;De:04/03/2024 a 13/12/2024

CONTRATO/SEDUC/04582/2024 DE: 15/03/2024
Processo Nº: 1000004499035
Contratado:(341465/1) DINARIO PEREIRA JUNIOR;CPF:***.539.622-**-**;Cargo/Função:(3506) CONTR.TEMP. FUNCAO PROF. HABILITADO;Ref:B-001;CH: 08H
Hab.:LICENCIATURA PLENA EM HISTÓRIA;Motivo:CONTRATO POR TEMPO DETERMINADO DE ACORDO COM A L.C. 600/17;Un. Adm:(241687) E E PROF EDELI MANTOVANI;De:11/03/2024 a 13/12/2024

CONTRATO/SEDUC/04583/2024 DE: 15/03/2024
Processo Nº: 1000004493410
Contratado:(341466/1) PAMELA CRISTINA LIDANI;CPF:***.372.010-**-**;Cargo/Função:(3506) CONTR.TEMP. FUNCAO PROF. HABILITADO;Ref:B-001;CH: 36H
Hab.:LICENCIATURA PLENA EM PEDAGOGIA;Motivo:CONTRATO POR TEMPO DETERMINADO DE ACORDO COM A L.C. 600/17;Un. Adm:(241687) E E PROF EDELI MANTOVANI;De:01/03/2024 a 13/12/2024

CONTRATO/SEDUC/04584/2024 DE: 15/03/2024
Processo Nº: 1000004496437
Contratado:(341468/1) ELISANGELA ACASSIO DE MORAES SOARES;CPF:***.326.491-**-**;Cargo/Função:(3476) APOIO ADM. EDUCACIONAL-ELEMENTAR;Ref:A-001;CH: 30H
Hab.:ENSINO FUNDAMENTAL COMPLETO;Motivo:CONTRATO POR TEMPO DETERMINADO DE ACORDO COM A L.C. 600/17;Un. Adm:(240036) E E SEN FILINTO MULLER;De:08/03/2024 a 13/12/2024

CONTRATO/SEDUC/04585/2024 DE: 15/03/2024
Processo Nº: 1000004496937
Contratado:(341469/1) KLEITON ANTONIO BARBOSA;CPF:***.087.301-**-**;Cargo/Função:(3476) APOIO ADM. EDUCACIONAL-ELEMENTAR;Ref:A-001;CH: 30H
Hab.:ENSINO FUNDAMENTAL COMPLETO;Motivo:CONTRATO POR TEMPO DETERMINADO DE ACORDO COM A L.C. 600/17;Un. Adm:(240079) E E FRANCISCO DOURADO;De:11/03/2024 a 13/12/2024

CONTRATO/SEDUC/04586/2024 DE: 15/03/2024
Processo Nº: 1000004496800
Contratado:(341470/1) PASCOALINA RO OTSITSAPRE TSA REIO;CPF:***.429.791-**-**;Cargo/Função:(3476) APOIO ADM. EDUCACIONAL-ELEMENTAR;Ref:A-001;CH: 30H
Hab.:ENSINO MEDIO;Motivo:PROJETO/DEMANDA TEMPORARIA;Un. Adm:(232718) E E INDIGENA JUCELINO TSEREMA A;De:01/03/2024 a 13/12/2024

CONTRATO/SEDUC/04587/2024 DE: 15/03/2024
Processo Nº: 1000004498194
Contratado:(341471/1) VANESSA CRISTINA ANTIQUERA PAES;CPF:***.489.910-**-**;Cargo/Função:(3468) TECNICO ADMINISTRATIVO EDUCACIONAL;Ref:A-001;CH: 30H
Hab.:ENSINO MEDIO;Motivo:CONTRATO POR TEMPO DETERMINADO DE ACORDO COM A L.C. 600/17;Un. Adm:(240419) E E PROF MARIA DE LOURDES H MORAES;De:08/03/2024 a 04/05/2024

CONTRATO/SEDUC/04588/2024 DE: 15/03/2024
Processo Nº: 1000004486144
Contratado:(341472/1) JANE FIRMINA DE OLIVEIRA;CPF:***.671.720-**-**;Cargo/Função:(3476) APOIO ADM. EDUCACIONAL-ELEMENTAR;Ref:A-001;CH: 30H
Hab.:ENSINO FUNDAMENTAL COMPLETO;Motivo:CONTRATO POR TEMPO DETERMINADO DE ACORDO COM A L.C. 600/17;Un. Adm:(232580) E E EWALDO MEYER RODERJAN;De:01/03/2024 a 13/12/2024

CONTRATO/SEDUC/04589/2024 DE: 15/03/2024
Processo Nº: 1000004495029
Contratado:(341473/1) NAYTIARA NOAMI DE MELO;CPF:***.131.013-**-Cargos/Função:(3468) TECNICO ADMINISTRATIVO EDUCACIONAL;Ref:A-001;CH: 30H Hab.:ENSINO MEDIO;Motivo:CONTRATO POR TEMPO DETERMINADO DE ACORDO COM A L.C. 600/17;Un. Adm:(232580) E E EWALDO MEYER RODERJAN;De:08/03/2024 a 13/12/2024

CONTRATO/SEDUC/04590/2024 DE: 15/03/2024
Processo Nº: 1000004486605
Contratado:(341474/1) RENATA RODRIGUES DOS SANTOS;CPF:***.901.910-**-Cargos/Função:(3476) APOIO ADM. EDUCACIONAL-ELEMENTAR;Ref:A-001;CH: 30H Hab.:ENSINO FUNDAMENTAL COMPLETO;Motivo:CONTRATO POR TEMPO DETERMINADO DE ACORDO COM A L.C. 600/17;Un. Adm:(232807) E E UNIAO DA CHAPADA;De:01/03/2024 a 13/12/2024

CONTRATO/SEDUC/04591/2024 DE: 15/03/2024
Processo Nº: 1000004485693
Contratado:(341475/1) VERONICA ALANTESU;CPF:***.776.716-**-Cargos/Função:(3476) APOIO ADM. EDUCACIONAL-ELEMENTAR;Ref:A-001;CH: 30H Hab.:ENSINO MEDIO;Motivo:CONTRATO POR TEMPO DETERMINADO DE ACORDO COM A L.C. 600/17;Un. Adm:(243906) E E INDIGENA MAMAINDÉ;De:01/03/2024 a 13/12/2024

CONTRATO/SEDUC/04592/2024 DE: 15/03/2024
Processo Nº: 1000004499114
Contratado:(341476/1) CINTIA RODRIGUES DA CRUZ;CPF:***.459.116-**-Cargos/Função:(3468) TECNICO ADMINISTRATIVO EDUCACIONAL;Ref:A-001;CH: 30H Hab.:LICENCIATURA PLENA EM PEDAGOGIA;Motivo:CONTRATO POR TEMPO DETERMINADO DE ACORDO COM A L.C. 600/17;Un. Adm:(234656) COORD DE GESTAO ESCOLAR E DE REDE;De:04/03/2024 a 13/12/2024

CONTRATO/SEDUC/04593/2024 DE: 15/03/2024
Processo Nº: 1000004498186
Contratado:(341477/1) JULIANA DE SA JUSTINO;CPF:***.833.612-**-Cargos/Função:(3468) TECNICO ADMINISTRATIVO EDUCACIONAL;Ref:A-001;CH: 30H Hab.:ENSINO MEDIO;Motivo:CONTRATO POR TEMPO DETERMINADO DE ACORDO COM A L.C. 600/17;Un. Adm:(233447) ESC ESTAD ALINE MARIA TEIXEIRA;De:04/03/2024 a 02/05/2024

CONTRATO/SEDUC/04594/2024 DE: 15/03/2024
Processo Nº: 1000004499080
Contratado:(341478/1) CARLINHO TATA ADZE;CPF:***.474.915-**-Cargos/Função:(3476) APOIO ADM. EDUCACIONAL-ELEMENTAR;Ref:A-001;CH: 30H Hab.:ENSINO MEDIO;Motivo:CONTRATO POR TEMPO DETERMINADO DE ACORDO COM A L.C. 600/17;Un. Adm:(242950) E E INDIGENA PAIHITWARA;De:01/03/2024 a 13/12/2024

CONTRATO/SEDUC/04595/2024 DE: 15/03/2024
Processo Nº: 1000004488139
Contratado:(341479/1) EDMARA WAUTOMOTE;CPF:***.779.719-**-Cargos/Função:(3476) APOIO ADM. EDUCACIONAL-ELEMENTAR;Ref:A-001;CH: 30H Hab.:ENSINO MEDIO;Motivo:CONTRATO POR TEMPO DETERMINADO DE ACORDO COM A L.C. 600/17;Un. Adm:(242950) E E INDIGENA PAIHITWARA;De:01/03/2024 a 13/12/2024

CONTRATO/SEDUC/04596/2024 DE: 15/03/2024
Processo Nº: 10000044500246
Contratado:(341480/1) FABIO GONCALVES DA SILVA;CPF:***.908.410-**-Cargos/Função:(3476) APOIO ADM. EDUCACIONAL-ELEMENTAR;Ref:A-001;CH: 30H Hab.:ENSINO FUNDAMENTAL COMPLETO;Motivo:CONTRATO POR TEMPO DETERMINADO DE ACORDO COM A L.C. 600/17;Un. Adm:(244244) E E OSVALDO CANDIDO PEREIRA;De:01/03/2024 a 13/12/2024

CONTRATO/SEDUC/04597/2024 DE: 15/03/2024
Processo Nº: 1000004488145
Contratado:(341481/1) VALDECI TSEREDZAA;CPF:***.433.011-**-Cargos/Função:(3476) APOIO ADM. EDUCACIONAL-ELEMENTAR;Ref:A-001;CH: 30H Hab.:ENSINO MEDIO;Motivo:CONTRATO POR TEMPO DETERMINADO DE ACORDO COM A L.C. 600/17;Un. Adm:(242950) E E INDIGENA PAIHITWARA;De:01/03/2024 a 13/12/2024

CONTRATO/SEDUC/04598/2024 DE: 15/03/2024
Processo Nº: 1000004498931
Contratado:(341482/1) DELAINE CRISTINA SANTANA BARROSO;CPF:***.623.015-**-Cargos/Função:(3468) TECNICO ADMINISTRATIVO EDUCACIONAL;Ref:A-001;CH: 30H Hab.:ENSINO MEDIO;Motivo:CONTRATO POR TEMPO DETERMINADO DE ACORDO COM A L.C. 600/17;Un. Adm:(242837) E E LEONISIO LEMOS MELO;De:12/03/2024 a 13/12/2024

CONTRATO/SEDUC/04599/2024 DE: 15/03/2024
Processo Nº: 1000004493127
Contratado:(341483/1) FABIANA ALMEIDA PEREIRA;CPF:***.035.710-**-Cargos/Função:(3476) APOIO ADM. EDUCACIONAL-ELEMENTAR;Ref:A-001;CH: 30H Hab.:ENSINO FUNDAMENTAL COMPLETO;Motivo:CONTRATO POR TEMPO DETERMINADO DE ACORDO COM A L.C. 600/17;Un. Adm:(244538) E E JOSE CLETO GIEHL;De:01/03/2024 a 16/04/2024

CONTRATO/SEDUC/04600/2024 DE: 15/03/2024
Processo Nº: 1000004497362
Contratado:(341484/1) NATALIA GABRIELA CARVALHO BORDIGNON;CPF:***.922.210-**-Cargos/Função:(3468) TECNICO ADMINISTRATIVO EDUCACIONAL;Ref:A-001;CH: 30H Hab.:ENSINO MEDIO;Motivo:CONTRATO POR TEMPO DETERMINADO DE ACORDO COM A L.C. 600/17;Un. Adm:(237850) E E JOSE ALVES BEZERRA;De:11/03/2024 a 13/12/2024

CONTRATO/SEDUC/04601/2024 DE: 15/03/2024
Processo Nº: 1000004489952
Contratado:(35845/3) SILVANA DA SILVA CONTREIRAS;CPF:***.253.011-**-Cargos/Função:(3468) TECNICO ADMINISTRATIVO EDUCACIONAL;Ref:A-001;CH: 30H Hab.:LICENCIATURA PLENA EM PEDAGOGIA;Motivo:CONTRATO POR TEMPO DETERMINADO DE ACORDO COM A L.C. 600/17;Un. Adm:(237868) E E RENATO SPINELLI;De:01/03/2024 a 13/12/2024

CONTRATO/SEDUC/04602/2024 DE: 15/03/2024
Processo Nº: 1000004491330
Contratado:(39891/80) COSMO DAMIAO RODRIGUES;CPF:***.715.361-**-Cargos/Função:(3506) CONTR.TEMP. FUNCAO PROF. HABILITADO;Ref:B-001;CH: 04H Hab.:LICENCIATURA PLENA EM GEOGRAFIA;Motivo:CONTRATO POR TEMPO DETERMINADO DE ACORDO COM A L.C. 600/17;Un. Adm:(239518) E E JOAQUIM NUNES ROCHA;De:06/03/2024 a 13/12/2024

CONTRATO/SEDUC/04603/2024 DE: 15/03/2024
Processo Nº: 1000004489100
Contratado:(40043/22) ROSEMARY DA SILVA LIMA;CPF:***.355.282-**-Cargos/Função:(3506) CONTR.TEMP.FUNCAO PROF. HABILITADO;Ref:B-001;CH: 10H Hab.:LICENCIATURA PLENA EM GEOGRAFIA;Motivo:CONTRATO POR TEMPO DETERMINADO DE ACORDO COM A L.C. 600/17;Un. Adm:(243388) E E SAO VICENTE DE PAULA;De:04/03/2024 a 13/12/2024

CONTRATO/SEDUC/04604/2024 DE: 15/03/2024
Processo Nº: 1000004500087
Contratado:(41309/49) MARIA SILVANA DA SILVA SOUZA;CPF:***.987.653-**-Cargos/Função:(3506) CONTR.TEMP. FUNCAO PROF. HABILITADO;Ref:B-001;CH: 05H Hab.:LICENCIATURA PLENA EM LETRAS/ PORTUGUES;Motivo:CONTRATO POR TEMPO DETERMINADO DE ACORDO COM A L.C. 600/17;Un. Adm:(238910) E E 19 DE JULHO;De:06/03/2024 a 01/07/2024

CONTRATO/SEDUC/04605/2024 DE: 15/03/2024
Processo Nº: 1000004500034
Contratado:(45077/39) ANA MARIA DE ARRUDA;CPF:***.493.631-**-Cargos/Função:(3506) CONTR.TEMP. FUNCAO PROF. HABILITADO;Ref:B-001;CH: 08H Hab.:LICENCIATURA PLENA EM PEDAGOGIA;Motivo:PROJETO/ DEMANDA TEMPORARIA;Un. Adm:(243795) E E TEREZA CONCEICAO DE ARRUDA;De:01/03/2024 a 25/03/2024

CONTRATO/SEDUC/04606/2024 DE: 15/03/2024
Processo Nº: 1000004493902
Contratado:(45512/68) OSMARINA CECILIA DE CARVALHO;CPF:***.507.591-**-Cargos/Função:(3506) CONTR.TEMP. FUNCAO PROF. HABILITADO;Ref:B-001;CH: 06H Hab.:LICENCIATURA PLENA EM LETRAS/PORTUGUES/ ESPANHOL;Motivo:CONTRATO POR TEMPO DETERMINADO DE ACORDO COM A L.C. 600/17;Un. Adm:(241997) E E ANTONIO JOAO RIBEIRO;De:01/03/2024 a 13/12/2024

CONTRATO/SEDUC/04607/2024 DE: 15/03/2024
Processo Nº: 1000004498390
Contratado:(46319/54) WALTER DOMINGOS MIRANDA;CPF:***.867.681-**-Cargos/Função:(3506) CONTR.TEMP. FUNCAO PROF. HABILITADO;Ref:B-001;CH: 10H Hab.:LICENCIATURA PLENA EM MATEMATICA;Motivo:CONTRATO POR TEMPO DETERMINADO DE ACORDO COM A L.C. 600/17;Un. Adm:(232327) E E PEDRO FERREIRA;De:01/03/2024 a 13/12/2024

CONTRATO/SEDUC/04608/2024 DE: 15/03/2024
Processo Nº: 1000004491066
Contratado:(46466/51) SUZELEI CRISTINA ARAGAO ROBIN;CPF:***.021.349-**-**;Cargo/Função:(3506) CONTR.TEMP. FUNCAO PROF. HABILITADO;Ref:B-001;CH: 12H
Hab.:LICENCIATURA PLENA EM MATEMATICA;Motivo:CONTRATO POR TEMPO DETERMINADO DE ACORDO COM A L.C. 600/17;Un. Adm:(233218) E E PROF DJALMA GUILHERME DA SILVA;De:01/03/2024 a 13/12/2024

CONTRATO/SEDUC/04609/2024 DE: 15/03/2024
Processo Nº: 1000004497009
Contratado:(46466/52) SUZELEI CRISTINA ARAGAO ROBIN;CPF:***.021.349-**-**;Cargo/Função:(3506) CONTR.TEMP. FUNCAO PROF. HABILITADO;Ref:B-001;CH: 15H
Hab.:LICENCIATURA PLENA EM MATEMATICA;Motivo:CONTRATO POR TEMPO DETERMINADO DE ACORDO COM A L.C. 600/17;Un. Adm:(233218) E E PROF DJALMA GUILHERME DA SILVA;De:01/03/2024 a 08/03/2024

CONTRATO/SEDUC/04610/2024 DE: 15/03/2024
Processo Nº: 1000004495749
Contratado:(48058/111) ROSIMEIRE SANTOS SOUZA;CPF:***.961.531-**-**;Cargo/Função:(3506) CONTR.TEMP. FUNCAO PROF. HABILITADO;Ref:B-001;CH: 07H
Hab.:LICENCIATURA PLENA EM LETRAS/PORTUGUES/ESPANHOL;Motivo:INDENIZAÇÃO;Un. Adm:(244457) E E MARTINIANO CARLOS PEREIRA;De:01/03/2024 a 07/03/2024

CONTRATO/SEDUC/04611/2024 DE: 15/03/2024
Processo Nº: 1000004495212
Contratado:(52132/6) JOAO BOSCO DAVI DA SILVA;CPF:***.918.381-**-**;Cargo/Função:(3506) CONTR.TEMP. FUNCAO PROF. HABILITADO;Ref:B-001;CH: 08H
Hab.:LICENCIATURA PLENA EM EDUCAÇÃO FISICA;Motivo:CONTRATO POR TEMPO DETERMINADO DE ACORDO COM A L.C. 600/17;Un. Adm:(240370) E E MIL DOM PEDRO II ANDRE A MAGGI;De:04/03/2024 a 13/12/2024

CONTRATO/SEDUC/04612/2024 DE: 15/03/2024
Processo Nº: 1000004493059
Contratado:(52132/7) JOAO BOSCO DAVI DA SILVA;CPF:***.918.381-**-**;Cargo/Função:(3506) CONTR.TEMP. FUNCAO PROF. HABILITADO;Ref:B-001;CH: 16H
Hab.:LICENCIATURA PLENA EM EDUCAÇÃO FISICA;Motivo:CONTRATO POR TEMPO DETERMINADO DE ACORDO COM A L.C. 600/17;Un. Adm:(240370) E E MIL DOM PEDRO II ANDRE A MAGGI;De:04/03/2024 a 13/12/2024

CONTRATO/SEDUC/04613/2024 DE: 15/03/2024
Processo Nº: 1000004489489
Contratado:(54248/60) EMERSON MESSIAS DO COUTO;CPF:***.376.611-**-**;Cargo/Função:(3506) CONTR.TEMP. FUNCAO PROF. HABILITADO;Ref:B-001;CH: 06H
Hab.:LICENCIATURA PLENA EM LETRAS/PORTUGUES;Motivo:CONTRATO POR TEMPO DETERMINADO DE ACORDO COM A L.C. 600/17;Un. Adm:(232947) E E PROF ELIZABET EVANGELISTA PEREIRA;De:01/03/2024 a 13/12/2024

CONTRATO/SEDUC/04614/2024 DE: 15/03/2024
Processo Nº: 1000004495952
Contratado:(54962/43) MARLI MARTINS DE MORAIS;CPF:***.803.301-**-**;Cargo/Função:(3506) CONTR.TEMP. FUNCAO PROF. HABILITADO;Ref:B-001;CH: 04H
Hab.:LICENCIATURA PLENA EM GEOGRAFIA;Motivo:CONTRATO POR TEMPO DETERMINADO DE ACORDO COM A L.C. 600/17;Un. Adm:(244805) E E LUIS PEDROSO DA SILVA;De:08/03/2024 a 01/07/2024

CONTRATO/SEDUC/04615/2024 DE: 15/03/2024
Processo Nº: 1000004494770
Contratado:(55148/78) SUELI CUSTODIO DE ANDRADE;CPF:***.494.361-**-**;Cargo/Função:(3506) CONTR.TEMP. FUNCAO PROF. HABILITADO;Ref:B-001;CH: 16H
Hab.:LICENCIATURA PLENA EM GEOGRAFIA;Motivo:- PROFESSOR -;Un. Adm:(241849) E E FELICIANO GALDINO;De:06/03/2024 a 04/04/2024

CONTRATO/SEDUC/04616/2024 DE: 15/03/2024
Processo Nº: 1000004496583
Contratado:(55334/48) EUDES PEREIRA DA SILVA;CPF:***.462.893-**-**;Cargo/Função:(3506) CONTR.TEMP. FUNCAO PROF. HABILITADO;Ref:B-001;CH: 36H
Hab.:LICENCIATURA PLENA EM PEDAGOGIA;Motivo:CONTRATO POR TEMPO DETERMINADO DE ACORDO COM A L.C. 600/17;Un. Adm:(238937) E E KREEN AKARORE;De:04/03/2024 a 13/12/2024

CONTRATO/SEDUC/04617/2024 DE: 15/03/2024
Processo Nº: 1000004496646
Contratado:(55342/55) RAQUEL RODRIGUES COSTA MOURA;CPF:***.011.971-**-**;Cargo/Função:(3506) CONTR.TEMP. FUNCAO PROF. HABILITADO;Ref:B-001;CH: 39H
Hab.:LICENCIATURA PLENA EM LETRAS/PORTUGUES;Motivo:CONTRATO POR TEMPO DETERMINADO DE ACORDO COM A L.C. 600/17;Un. Adm:(238910) E E 19 DE JULHO;De:01/03/2024 a 13/12/2024

CONTRATO/SEDUC/04618/2024 DE: 15/03/2024
Processo Nº: 1000004500105
Contratado:(55342/56) RAQUEL RODRIGUES COSTA MOURA;CPF:***.011.971-**-**;Cargo/Função:(3506) CONTR.TEMP. FUNCAO PROF. HABILITADO;Ref:B-001;CH: 01H
Hab.:LICENCIATURA PLENA EM LETRAS/PORTUGUES;Motivo:CONTRATO POR TEMPO DETERMINADO DE ACORDO COM A L.C. 600/17;Un. Adm:(238910) E E 19 DE JULHO;De:01/03/2024 a 01/07/2024

CONTRATO/SEDUC/04619/2024 DE: 15/03/2024
Processo Nº: 1000004484949
Contratado:(57258/42) ADRIANA HATSCHBACH DE FREITAS;CPF:***.896.161-**-**;Cargo/Função:(3506) CONTR.TEMP. FUNCAO PROF. HABILITADO;Ref:B-001;CH: 24H
Hab.:LICENCIATURA PLENA EM LETRAS/PORTUGUES;Motivo:- PROFESSOR -;Un. Adm:(234443) EE MIL TIRADENTES CB PM ISRAEL WESLEY P DE ALMEIDA;De:01/03/2024 a 07/03/2024

CONTRATO/SEDUC/04620/2024 DE: 15/03/2024
Processo Nº: 1000004486443
Contratado:(60748/21) CLEODETI ROSA DA SILVA QUEIROZ;CPF:***.183.301-**-**;Cargo/Função:(3506) CONTR.TEMP. FUNCAO PROF. HABILITADO;Ref:B-001;CH: 36H
Hab.:LICENCIATURA PLENA EM PEDAGOGIA;Motivo:PROJETO/DEMANDA TEMPORARIA;Un. Adm:(241989) E E FREI CARLOS VALLETE;De:04/03/2024 a 13/12/2024

CONTRATO/SEDUC/04621/2024 DE: 15/03/2024
Processo Nº: 1000004495916
Contratado:(60867/132) SIMONE ANGELICA MIRANDA;CPF:***.771.251-**-**;Cargo/Função:(3506) CONTR.TEMP. FUNCAO PROF. HABILITADO;Ref:B-001;CH: 24H
Hab.:LICENCIATURA PLENA EM LETRAS/PORTUGUES/LITERATURAS;Motivo:- PROFESSOR -;Un. Adm:(238830) E E 13 DE MAIO;De:07/03/2024 a 04/06/2024

CONTRATO/SEDUC/04622/2024 DE: 15/03/2024
Processo Nº: 1000004494187
Contratado:(61575/44) NORMA MARIA DE ANDRADE;CPF:***.378.191-**-**;Cargo/Função:(3506) CONTR.TEMP. FUNCAO PROF. HABILITADO;Ref:B-001;CH: 05H
Hab.:LICENCIATURA PLENA EM PEDAGOGIA;Motivo:CONTRATO POR TEMPO DETERMINADO DE ACORDO COM A L.C. 600/17;Un. Adm:(243620) E E PRESIDENTE DUTRA;De:01/03/2024 a 08/03/2024

CONTRATO/SEDUC/04623/2024 DE: 15/03/2024
Processo Nº: 1000004491121
Contratado:(61805/64) SONIA MELOQUERO PEREIRA;CPF:***.080.659-**-**;Cargo/Função:(3506) CONTR.TEMP. FUNCAO PROF. HABILITADO;Ref:B-001;CH: 20H
Hab.:LICENCIATURA PLENA EM LETRAS/PORTUGUES;Motivo:CONTRATO POR TEMPO DETERMINADO DE ACORDO COM A L.C. 600/17;Un. Adm:(234443) EE MIL TIRADENTES CB PM ISRAEL WESLEY P DE ALMEIDA;De:01/03/2024 a 05/03/2024

CONTRATO/SEDUC/04624/2024 DE: 15/03/2024
Processo Nº: 1000004491009
Contratado:(61805/65) SONIA MELOQUERO PEREIRA;CPF:***.080.659-**-**;Cargo/Função:(3506) CONTR.TEMP. FUNCAO PROF. HABILITADO;Ref:B-001;CH: 08H
Hab.:LICENCIATURA PLENA EM LETRAS/PORTUGUES;Motivo:CONTRATO POR TEMPO DETERMINADO DE ACORDO COM A L.C. 600/17;Un. Adm:(234443) EE MIL TIRADENTES CB PM ISRAEL WESLEY P DE ALMEIDA;De:04/03/2024 a 13/12/2024

CONTRATO/SEDUC/04625/2024 DE: 15/03/2024
Processo Nº: 1000004499368
Contratado:(61876/42) DENISE VIDIGAL BEZERRA DA SILVA;CPF:***.704.211-**-**;Cargo/Função:(3506) CONTR.TEMP. FUNCAO PROF. HABILITADO;Ref:B-001;CH: 02H
Hab.:LICENCIATURA PLENA EM MATEMATICA;Motivo:CONTRATO POR TEMPO DETERMINADO DE ACORDO COM A L.C. 600/17;Un. Adm:(240710) E E PROF FERNANDO LEITE DE CAMPOS;De:01/03/2024 a 11/03/2024

CONTRATO/SEDUC/04626/2024 DE: 15/03/2024
Processo Nº: 1000004492466
Contratado:(62454/68) LOURDES DE OLIVEIRA; CPF:***.208.868-**-**; Cargo/Função:(3506) CONTR.TEMP. FUNCAO PROF. HABILITADO; Ref:B-001; CH: 22H
Hab.:LICENCIATURA PLENA EM LETRAS/PORTUGUES/ INGLÊS; Motivo:CONTRATO POR TEMPO DETERMINADO DE ACORDO COM A L.C. 600/17; Un. Adm:(239305) E E ADOLFO AUGUSTO DE MORAES; De:05/03/2024 a 13/12/2024

CONTRATO/SEDUC/04627/2024 DE: 15/03/2024
Processo Nº: 1000004492477
Contratado:(62454/69) LOURDES DE OLIVEIRA; CPF:***.208.868-**-**; Cargo/Função:(3506) CONTR.TEMP. FUNCAO PROF. HABILITADO; Ref:B-001; CH: 11H
Hab.:LICENCIATURA PLENA EM LETRAS/PORTUGUES/ INGLÊS; Motivo:PROJETO/DEMANDA TEMPORARIA; Un. Adm:(239305) E E ADOLFO AUGUSTO DE MORAES; De:05/03/2024 a 13/12/2024

CONTRATO/SEDUC/04628/2024 DE: 15/03/2024
Processo Nº: 1000004487404
Contratado:(63389/12) ANTONIO MARTINS NETO; CPF:***.085.683-**-**; Cargo/Função:(3506) CONTR.TEMP.FUNCAO PROF. HABILITADO; Ref:B-001; CH: 02H
Hab.:LICENCIATURA PLENA EM QUIMICA; Motivo:CONTRATO POR TEMPO DETERMINADO DE ACORDO COM A L.C. 600/17; Un. Adm:(239470) E E DOMINGOS APARECIDO DOS SANTOS; De:04/03/2024 a 13/12/2024

CONTRATO/SEDUC/04629/2024 DE: 15/03/2024
Processo Nº: 1000004497614
Contratado:(64929/56) ANA DALVA DE MIRANDA SILVA; CPF:***.248.401-**-**; Cargo/Função:(3506) CONTR.TEMP. FUNCAO PROF. HABILITADO; Ref:B-001; CH: 04H
Hab.:LICENCIATURA PLENA EM CIENCIAS BIOLOGICAS; Motivo:CONTRATO POR TEMPO DETERMINADO DE ACORDO COM A L.C. 600/17; Un. Adm:(239062) E E PROF DEMETRIO PEREIRA; De:01/03/2024 a 07/03/2024

CONTRATO/SEDUC/04630/2024 DE: 15/03/2024
Processo Nº: 1000004496782
Contratado:(64929/57) ANA DALVA DE MIRANDA SILVA; CPF:***.248.401-**-**; Cargo/Função:(3506) CONTR.TEMP. FUNCAO PROF. HABILITADO; Ref:B-001; CH: 24H
Hab.:LICENCIATURA PLENA EM CIENCIAS BIOLOGICAS; Motivo:CONTRATO POR TEMPO DETERMINADO DE ACORDO COM A L.C. 600/17; Un. Adm:(239062) E E PROF DEMETRIO PEREIRA; De:01/03/2024 a 10/03/2024

CONTRATO/SEDUC/04631/2024 DE: 15/03/2024
Processo Nº: 1000004500481
Contratado:(65614/33) ROSANE MARIA CESNIQUE; CPF:***.280.241-**-**; Cargo/Função:(3506) CONTR.TEMP. FUNCAO PROF. HABILITADO; Ref:B-001; CH: 03H
Hab.:LICENCIATURA PLENA EM LETRAS/PORTUGUES/ ESPANHOL; Motivo:CONTRATO POR TEMPO DETERMINADO DE ACORDO COM A L.C. 600/17; Un. Adm:(234362) EE MODELO SANTO ANTONIO; De:13/03/2024 a 13/12/2024

CONTRATO/SEDUC/04632/2024 DE: 15/03/2024
Processo Nº: 1000004492313
Contratado:(65705/66) MARIA CONSUELO NUNES DOS ANJOS; CPF:***.036.581-**-**; Cargo/Função:(3506) CONTR.TEMP. FUNCAO PROF. HABILITADO; Ref:B-001; CH: 12H
Hab.:LICENCIATURA PLENA EM LETRAS/ PORTUGUES; Motivo:CONTRATO POR TEMPO DETERMINADO DE ACORDO COM A L.C. 600/17; Un. Adm:(239470) E E DOMINGOS APARECIDO DOS SANTOS; De:01/03/2024 a 11/03/2024

CONTRATO/SEDUC/04633/2024 DE: 15/03/2024
Processo Nº: 1000004493694
Contratado:(65753/47) MAGALLI DA COSTA SANCHO; CPF:***.281.551-**-**; Cargo/Função:(3506) CONTR.TEMP. FUNCAO PROF. HABILITADO; Ref:B-001; CH: 16H
Hab.:LICENCIATURA PLENA EM QUIMICA; Motivo:CONTRATO POR TEMPO DETERMINADO DE ACORDO COM A L.C. 600/17; Un. Adm:(239380) E E JOSE RODRIGUES DOS SANTOS; De:01/03/2024 a 13/12/2024

CONTRATO/SEDUC/04634/2024 DE: 15/03/2024
Processo Nº: 1000004499087
Contratado:(65820/45) DIVINA DOMINGOS MIRANDA; CPF:***.436.351-**-**; Cargo/Função:(3506) CONTR.TEMP. FUNCAO PROF. HABILITADO; Ref:B-001; CH: 05H
Hab.:LICENCIATURA PLENA EM QUIMICA; Motivo:CONTRATO POR TEMPO DETERMINADO DE ACORDO COM A L.C. 600/17; Un. Adm:(232327) E E PEDRO FERREIRA; De:01/03/2024 a 13/12/2024

CONTRATO/SEDUC/04635/2024 DE: 15/03/2024
Processo Nº: 1000004491434
Contratado:(65998/34) ROSANGELA NUNES DA SILVA; CPF:***.565.451-**-**; Cargo/Função:(3506) CONTR.TEMP. FUNCAO PROF. HABILITADO; Ref:B-001; CH: 25H
Hab.:LICENCIATURA PLENA EM LETRAS/ PORTUGUES; Motivo:CONTRATO POR TEMPO DETERMINADO DE ACORDO COM A L.C. 600/17; Un. Adm:(239399) E E MARIA DE LIMA CADIDE; De:01/03/2024 a 04/03/2024

CONTRATO/SEDUC/04636/2024 DE: 15/03/2024
Processo Nº: 1000004494340
Contratado:(66473/63) PATROCINIO GOMES DA SILVA; CPF:***.476.841-**-**; Cargo/Função:(3506) CONTR.TEMP. FUNCAO PROF. HABILITADO; Ref:B-001; CH: 03H
Hab.:LICENCIATURA PLENA EM PEDAGOGIA; Motivo:CONTRATO POR TEMPO DETERMINADO DE ACORDO COM A L.C. 600/17; Un. Adm:(244449) E E SANTA TEREZINHA; De:05/03/2024 a 13/12/2024

CONTRATO/SEDUC/04637/2024 DE: 15/03/2024
Processo Nº: 1000004494354
Contratado:(66473/64) PATROCINIO GOMES DA SILVA; CPF:***.476.841-**-**; Cargo/Função:(3506) CONTR.TEMP. FUNCAO PROF. HABILITADO; Ref:B-001; CH: 06H
Hab.:LICENCIATURA PLENA EM PEDAGOGIA; Motivo:CONTRATO POR TEMPO DETERMINADO DE ACORDO COM A L.C. 600/17; Un. Adm:(244449) E E SANTA TEREZINHA; De:05/03/2024 a 01/07/2024

CONTRATO/SEDUC/04638/2024 DE: 15/03/2024
Processo Nº: 1000004494490
Contratado:(68036/53) EUNICE ROCHA DOS SANTOS; CPF:***.681.891-**-**; Cargo/Função:(3506) CONTR.TEMP. FUNCAO PROF. HABILITADO; Ref:B-001; CH: 05H
Hab.:LICENCIATURA PLENA EM LETRAS/PORTUGUES/ INGLÊS; Motivo:CONTRATO POR TEMPO DETERMINADO DE ACORDO COM A L.C. 600/17; Un. Adm:(243604) E E FRANKLIN CASSIANO; De:01/03/2024 a 13/12/2024

CONTRATO/SEDUC/04639/2024 DE: 15/03/2024
Processo Nº: 1000004491441
Contratado:(68361/69) MARCOS TATAIRA MORAES; CPF:***.692.251-**-**; Cargo/Função:(3506) CONTR.TEMP. FUNCAO PROF. HABILITADO; Ref:B-001; CH: 08H
Hab.:LICENCIATURA PLENA EM CIENCIAS BIOLOGICAS; Motivo:CONTRATO POR TEMPO DETERMINADO DE ACORDO COM A L.C. 600/17; Un. Adm:(239399) E E MARIA DE LIMA CADIDE; De:01/03/2024 a 03/03/2024

CONTRATO/SEDUC/04640/2024 DE: 15/03/2024
Processo Nº: 1000004490948
Contratado:(68458/69) ANALICE SOUZA ARAUJO; CPF:***.532.721-**-**; Cargo/Função:(3506) CONTR.TEMP. FUNCAO PROF. HABILITADO; Ref:B-001; CH: 06H
Hab.:LICENCIATURA PLENA EM LETRAS/ PORTUGUES; Motivo:CONTRATO POR TEMPO DETERMINADO DE ACORDO COM A L.C. 600/17; Un. Adm:(239399) E E MARIA DE LIMA CADIDE; De:05/03/2024 a 13/12/2024

CONTRATO/SEDUC/04641/2024 DE: 15/03/2024
Processo Nº: 1000004494482
Contratado:(69076/40) GIOMAR MACIEL DOS ANJOS; CPF:***.594.971-**-**; Cargo/Função:(3506) CONTR.TEMP. FUNCAO PROF. HABILITADO; Ref:B-001; CH: 04H
Hab.:LICENCIATURA PLENA EM MATEMATICA; Motivo:CONTRATO POR TEMPO DETERMINADO DE ACORDO COM A L.C. 600/17; Un. Adm:(243604) E E FRANKLIN CASSIANO; De:01/03/2024 a 01/07/2024

CONTRATO/SEDUC/04642/2024 DE: 15/03/2024
Processo Nº: 1000004496201
Contratado:(69988/83) ROSIMEIRE DA CRUZ; CPF:***.920.682-**-**; Cargo/Função:(3506) CONTR.TEMP.FUNCAO PROF. HABILITADO; Ref:B-001; CH: 06H
Hab.:LICENCIATURA PLENA EM MATEMATICA; Motivo:CONTRATO POR TEMPO DETERMINADO DE ACORDO COM A L.C. 600/17; Un. Adm:(239461) E E JOSE MORAES; De:11/03/2024 a 13/12/2024

CONTRATO/SEDUC/04643/2024 DE: 15/03/2024
Processo Nº: 1000004493310
Contratado:(70499/13) JOSUE SILVA DE OLIVEIRA; CPF:***.152.081-**-**; Cargo/Função:(3506) CONTR.TEMP. FUNCAO PROF. HABILITADO; Ref:B-001; CH: 23H
Hab.:LICENCIATURA PLENA EM EDUCAÇÃO FISICA; Motivo:CONTRATO POR TEMPO DETERMINADO DE ACORDO COM A L.C. 600/17; Un. Adm:(243639) E E POXOREO; De:01/03/2024 a 15/03/2024

CONTRATO/SEDUC/04644/2024 DE: 15/03/2024
Processo Nº: 1000004484072
Contratado:(70901/91) BIANCA BORGES DE FREITAS;CPF:***.111.411-**-**;;Cargo/Função:(3506) CONTR.TEMP.FUNCAO PROF. HABILITADO;Ref:B-001;CH: 05H
Hab.:LICENCIATURA PLENA EM HISTÓRIA;Motivo:CONTRATO POR TEMPO DETERMINADO DE ACORDO COM A L.C. 600/17;Un.
Adm:(241776) E E PROF MARIA MACEDO RODRIGUES;De:01/03/2024 a 13/12/2024

CONTRATO/SEDUC/04645/2024 DE: 15/03/2024
Processo Nº: 1000004488053
Contratado:(70949/89) ANTONIO BRANDAO;CPF:***.365.141-**-**;;Cargo/Função:(3506) CONTR.TEMP.FUNCAO PROF. HABILITADO;Ref:B-001;CH: 12H
Hab.:LICENCIATURA PLENA EM CIENCIAS BIOLOGICAS;Motivo:CONTRATO POR TEMPO DETERMINADO DE ACORDO COM A L.C. 600/17;Un. Adm:(234419) E E GOVERNADOR JOSE FRAGELLI;De:01/03/2024 a 13/12/2024

CONTRATO/SEDUC/04646/2024 DE: 15/03/2024
Processo Nº: 1000004500023
Contratado:(71247/76) MARINALDO DE PAULA NASCIMENTO;CPF:***.660.711-**-**;;Cargo/Função:(3506) CONTR.TEMP.FUNCAO PROF. HABILITADO;Ref:B-001;CH: 12H
Hab.:LICENCIATURA PLENA EM BIOLOGIA;Motivo:PROJETO/DEMANDA TEMPORARIA;Un. Adm:(243795) E E TEREZA CONCEICAO DE ARRUDA;De:01/03/2024 a 25/03/2024

CONTRATO/SEDUC/04647/2024 DE: 15/03/2024
Processo Nº: 1000004494447
Contratado:(72624/3) SARA DA SILVA FERREIRA;CPF:***.158.862-**-**;;Cargo/Função:(3506) CONTR.TEMP.FUNCAO PROF. HABILITADO;Ref:B-001;CH: 36H
Hab.:LICENCIATURA PLENA EM PEDAGOGIA;Motivo:PROJETO/DEMANDA TEMPORARIA;Un. Adm:(233188) E E GOV DANTE MARTINS DE OLIVEIRA;De:06/03/2024 a 13/12/2024

CONTRATO/SEDUC/04648/2024 DE: 15/03/2024
Processo Nº: 1000004498303
Contratado:(72806/30) SILVANIA MARIA DE SOUZA FAVATO;CPF:***.290.271-**-**;;Cargo/Função:(3506) CONTR.TEMP.FUNCAO PROF. HABILITADO;Ref:B-001;CH: 23H
Hab.:LICENCIATURA PLENA EM GEOGRAFIA;Motivo:CONTRATO POR TEMPO DETERMINADO DE ACORDO COM A L.C. 600/17;Un. Adm:(238910) E E 19 DE JULHO;De:11/03/2024 a 13/12/2024

CONTRATO/SEDUC/04649/2024 DE: 15/03/2024
Processo Nº: 1000004494091
Contratado:(72896/61) ELIZABETH AUGUSTA FERREIRA SANTIAGO;CPF:***.486.111-**-**;;Cargo/Função:(3506) CONTR.TEMP.FUNCAO PROF. HABILITADO;Ref:B-001;CH: 03H
Hab.:LICENCIATURA PLENA EM HISTÓRIA;Motivo:CONTRATO POR TEMPO DETERMINADO DE ACORDO COM A L.C. 600/17;Un. Adm:(235229) E E DES INT DA ED BAS PROF ALFREDO MARIEN;De:01/03/2024 a 08/03/2024

CONTRATO/SEDUC/04650/2024 DE: 15/03/2024
Processo Nº: 1000004496418
Contratado:(73165/79) MARILZA BENEVIDES DO NASCIMENTO;CPF:***.887.951-**-**;;Cargo/Função:(3506) CONTR.TEMP.FUNCAO PROF. HABILITADO;Ref:B-001;CH: 08H
Hab.:LICENCIATURA PLENA EM HISTÓRIA;Motivo:- PROFESSOR -;Un. Adm:(242055) E E JOSE APARECIDO RIBEIRO;De:01/03/2024 a 24/05/2024

CONTRATO/SEDUC/04651/2024 DE: 15/03/2024
Processo Nº: 1000004495966
Contratado:(73339/31) ADILSON DA SILVA;CPF:***.649.551-**-**;;Cargo/Função:(3506) CONTR.TEMP.FUNCAO PROF. HABILITADO;Ref:B-001;CH: 04H
Hab.:LICENCIATURA PLENA EM MATEMATICA;Motivo:CONTRATO POR TEMPO DETERMINADO DE ACORDO COM A L.C. 600/17;Un. Adm:(242527) E E MARECHAL RONDON;De:05/03/2024 a 01/07/2024

CONTRATO/SEDUC/04652/2024 DE: 15/03/2024
Processo Nº: 1000004494747
Contratado:(73816/41) MARIA DE FATIMA LEMES BORGES;CPF:***.872.881-**-**;;Cargo/Função:(3506) CONTR.TEMP.FUNCAO PROF. HABILITADO;Ref:B-001;CH: 08H
Hab.:LICENCIATURA PLENA EM LETRAS/PORTUGUES;Motivo:CONTRATO POR TEMPO DETERMINADO DE ACORDO COM A L.C. 600/17;Un. Adm:(243604) E E FRANKLIN CASSIANO;De:01/03/2024 a 01/07/2024

CONTRATO/SEDUC/04653/2024 DE: 15/03/2024
Processo Nº: 1000004498174
Contratado:(74378/41) INACIO LOIOLA DE OLIVEIRA JUNIOR;CPF:***.062.581-**-**;;Cargo/Função:(3506) CONTR.TEMP.FUNCAO PROF. HABILITADO;Ref:B-001;CH: 02H
Hab.:LICENCIATURA PLENA EM FISICA;Motivo:CONTRATO POR TEMPO DETERMINADO DE ACORDO COM A L.C. 600/17;Un. Adm:(242578) E E ARLINDA PESSOA MARBECK MORRECK;De:11/03/2024 a 01/07/2024

CONTRATO/SEDUC/04654/2024 DE: 15/03/2024
Processo Nº: 1000004493849
Contratado:(75298/30) JEISE CRISTIANE DOS SANTOS SOUZA CARNEIRO;CPF:***.451.791-**-**;;Cargo/Função:(3506) CONTR.TEMP.FUNCAO PROF. HABILITADO;Ref:B-001;CH: 19H
Hab.:LICENCIATURA PLENA EM GEOGRAFIA;Motivo:CONTRATO POR TEMPO DETERMINADO DE ACORDO COM A L.C. 600/17;Un. Adm:(239518) E E JOAQUIM NUNES ROCHA;De:01/03/2024 a 22/03/2024

CONTRATO/SEDUC/04655/2024 DE: 15/03/2024
Processo Nº: 1000004492609
Contratado:(75899/21) ISAIAS DE ASSUNCAO RODRIGUES;CPF:***.030.631-**-**;;Cargo/Função:(3506) CONTR.TEMP.FUNCAO PROF. HABILITADO;Ref:B-001;CH: 16H
Hab.:LICENCIATURA PLENA EM MATEMATICA;Motivo:CONTRATO POR TEMPO DETERMINADO DE ACORDO COM A L.C. 600/17;Un. Adm:(239429) E E PINDORAMA;De:01/03/2024 a 13/12/2024

CONTRATO/SEDUC/04656/2024 DE: 15/03/2024
Processo Nº: 1000004487949
Contratado:(75922/53) ROSIANE VIOLADA;CPF:***.284.581-**-**;;Cargo/Função:(3506) CONTR.TEMP.FUNCAO PROF. HABILITADO;Ref:B-001;CH: 06H
Hab.:LICENCIATURA PLENA EM ARTE;Motivo:CONTRATO POR TEMPO DETERMINADO DE ACORDO COM A L.C. 600/17;Un. Adm:(235202) E E DE DESENVOLV INTEG DA EDUC BAS JOSE DIAS;De:01/03/2024 a 13/12/2024

CONTRATO/SEDUC/04657/2024 DE: 15/03/2024
Processo Nº: 1000004500237
Contratado:(77562/40) EMILENE APARECIDA OLIVEIRA DA SILVA;CPF:***.104.391-**-**;;Cargo/Função:(3506) CONTR.TEMP.FUNCAO PROF. HABILITADO;Ref:B-001;CH: 05H
Hab.:LICENCIATURA PLENA EM LETRAS/PORTUGUES;Motivo:CONTRATO POR TEMPO DETERMINADO DE ACORDO COM A L.C. 600/17;Un. Adm:(243353) E E NILZA DE OLIVEIRA PIPINO;De:04/03/2024 a 13/12/2024

CONTRATO/SEDUC/04658/2024 DE: 15/03/2024
Processo Nº: 1000004485943
Contratado:(77717/49) LUZIA GONCALVES DA CRUZ;CPF:***.966.991-**-**;;Cargo/Função:(3506) CONTR.TEMP.FUNCAO PROF. HABILITADO;Ref:B-001;CH: 06H
Hab.:LICENCIATURA PLENA EM LETRAS/PORTUGUES;Motivo:CONTRATO POR TEMPO DETERMINADO DE ACORDO COM A L.C. 600/17;Un. Adm:(241458) E E PROF JOSE MENDES MARTINS;De:01/03/2024 a 13/12/2024

CONTRATO/SEDUC/04659/2024 DE: 15/03/2024
Processo Nº: 1000004496640
Contratado:(78929/100) ROSA DE LINA PEREIRA RODRIGUES;CPF:***.374.271-**-**;;Cargo/Função:(3506) CONTR.TEMP.FUNCAO PROF. HABILITADO;Ref:B-001;CH: 01H
Hab.:LICENCIATURA PLENA EM CIENCIAS BIOLOGICAS;Motivo:CONTRATO POR TEMPO DETERMINADO DE ACORDO COM A L.C. 600/17;Un. Adm:(241598) E E SANTA CRUZ;De:04/03/2024 a 01/07/2024

CONTRATO/SEDUC/04660/2024 DE: 15/03/2024
Processo Nº: 1000004496622
Contratado:(78929/99) ROSA DE LINA PEREIRA RODRIGUES;CPF:***.374.271-**-**;;Cargo/Função:(3506) CONTR.TEMP.FUNCAO PROF. HABILITADO;Ref:B-001;CH: 02H
Hab.:LICENCIATURA PLENA EM CIENCIAS BIOLOGICAS;Motivo:CONTRATO POR TEMPO DETERMINADO DE ACORDO COM A L.C. 600/17;Un. Adm:(241598) E E SANTA CRUZ;De:04/03/2024 a 13/12/2024

CONTRATO/SEDUC/04661/2024 DE: 15/03/2024
Processo Nº: 1000004489667
Contratado:(78938/65) ROZELIA JACINTO;CPF:***.006.931-**-**;;Cargo/Função:(3506) CONTR.TEMP.FUNCAO PROF. HABILITADO;Ref:B-001;CH: 09H
Hab.:LICENCIATURA PLENA EM HISTÓRIA;Motivo:CONTRATO POR TEMPO DETERMINADO DE ACORDO COM A L.C. 600/17;Un. Adm:(232963) E E CAMPO MASSAPE;De:01/03/2024 a 23/03/2024

CONTRATO/SEDUC/04662/2024 DE: 15/03/2024
Processo Nº: 1000004481127
Contratado:(78995/97) TAISA LAURA DE MIRANDA;CPF:***.988.961-**-**;Cargo/Função:(3506) CONTR.TEMP. FUNCAO PROF. HABILITADO;Ref:B-001;CH: 02H
Hab.:LICENCIATURA PLENA EM GEOGRAFIA;Motivo:CONTRATO POR TEMPO DETERMINADO DE ACORDO COM A L.C. 600/17;Un. Adm:(244813) E E ERNANDY MAURICIO BARACAT DE ARRUDA;De:01/03/2024 a 13/12/2024

CONTRATO/SEDUC/04663/2024 DE: 15/03/2024
Processo Nº: 1000004489535
Contratado:(86353/68) NILMA CONCEICAO ALVES DE ARRUDA;CPF:***.401.641-**-**;Cargo/Função:(3506) CONTR.TEMP. FUNCAO PROF. HABILITADO;Ref:B-001;CH: 09H
Hab.:LICENCIATURA PLENA EM LETRAS/ PORTUGUES;Motivo:CONTRATO POR TEMPO DETERMINADO DE ACORDO COM A L.C. 600/17;Un. Adm:(232947) E E PROF ELIZABET EVANGELISTA PEREIRA;De:01/03/2024 a 13/12/2024

CONTRATO/SEDUC/04664/2024 DE: 15/03/2024
Processo Nº: 1000004486306
Contratado:(86353/69) NILMA CONCEICAO ALVES DE ARRUDA;CPF:***.401.641-**-**;Cargo/Função:(3506) CONTR.TEMP. FUNCAO PROF. HABILITADO;Ref:B-001;CH: 17H
Hab.:LICENCIATURA PLENA EM LETRAS/ PORTUGUES;Motivo:CONTRATO POR TEMPO DETERMINADO DE ACORDO COM A L.C. 600/17;Un. Adm:(232947) E E PROF ELIZABET EVANGELISTA PEREIRA;De:01/03/2024 a 13/12/2024

CONTRATO/SEDUC/04665/2024 DE: 15/03/2024
Processo Nº: 1000004498671
Contratado:(88605/17) RENATA CRISTINA TOMAZ ALVES;CPF:***.656.371-**-**;Cargo/Função:(3506) CONTR.TEMP. FUNCAO PROF. HABILITADO;Ref:B-001;CH: 06H
Hab.:LICENCIATURA PLENA EM MATEMATICA;Motivo:CONTRATO POR TEMPO DETERMINADO DE ACORDO COM A L.C. 600/17;Un. Adm:(240427) E E ALBERT EINSTEIN;De:11/03/2024 a 13/12/2024

CONTRATO/SEDUC/04666/2024 DE: 15/03/2024
Processo Nº: 1000004493944
Contratado:(89080/96) ANANDA FLOR FERNANDES BOECHAT;CPF:***.121.271-**-**;Cargo/Função:(3506) CONTR.TEMP. FUNCAO PROF. HABILITADO;Ref:B-001;CH: 04H
Hab.:LICENCIATURA PLENA EM CIENCIAS BIOLOGICAS;Motivo:CONTRATO POR TEMPO DETERMINADO DE ACORDO COM A L.C. 600/17;Un. Adm:(233331) E E PROF MARIA SEBASTIANA DE SOUZA;De:01/03/2024 a 13/12/2024

CONTRATO/SEDUC/04667/2024 DE: 15/03/2024
Processo Nº: 1000004495931
Contratado:(89971/56) LOURENICE DE MATOS;CPF:***.872.211-**-**;Cargo/Função:(3506) CONTR.TEMP. FUNCAO PROF. HABILITADO;Ref:B-001;CH: 24H
Hab.:LICENCIATURA PLENA EM GEOGRAFIA;Motivo:CONTRATO POR TEMPO DETERMINADO DE ACORDO COM A L.C. 600/17;Un. Adm:(239500) E E RAMIRO BERNARDO DA SILVA;De:01/03/2024 a 04/03/2024

CONTRATO/SEDUC/04668/2024 DE: 15/03/2024
Processo Nº: 1000004495339
Contratado:(89971/57) LOURENICE DE MATOS;CPF:***.872.211-**-**;Cargo/Função:(3506) CONTR.TEMP. FUNCAO PROF. HABILITADO;Ref:B-001;CH: 09H
Hab.:LICENCIATURA PLENA EM GEOGRAFIA;Motivo:CONTRATO POR TEMPO DETERMINADO DE ACORDO COM A L.C. 600/17;Un. Adm:(239410) E E MAJ OTAVIO PITALUGA;De:01/03/2024 a 08/03/2024

CONTRATO/SEDUC/04669/2024 DE: 15/03/2024
Processo Nº: 1000004493052
Contratado:(91976/30) JOSE URATSE AIHE EDI;CPF:***.923.301-**-**;Cargo/Função:(3506) CONTR.TEMP.FUNCAO PROF. HABILITADO;Ref:A-001;CH: 06H
Hab.:MAGISTÉRIO;Motivo:CONTRATO POR TEMPO DETERMINADO DE ACORDO COM A L.C. 600/17;Un. Adm:(241571) E E INDIGENA DEP MARIO JURUNA;De:01/03/2024 a 29/03/2024

CONTRATO/SEDUC/04670/2024 DE: 15/03/2024
Processo Nº: 1000004499267
Contratado:(93058/66) AIRTON FRANCISCO DE ARAUJO;CPF:***.728.811-**-**;Cargo/Função:(3506) CONTR.TEMP. FUNCAO PROF. HABILITADO;Ref:B-001;CH: 02H
Hab.:LICENCIATURA PLENA EM MATEMATICA;Motivo:CONTRATO POR TEMPO DETERMINADO DE ACORDO COM A L.C. 600/17;Un. Adm:(242187) E E SANTANA DO TAQUARAL;De:01/03/2024 a 13/12/2024

CONTRATO/SEDUC/04671/2024 DE: 15/03/2024
Processo Nº: 1000004489968
Contratado:(93733/54) IZABELA GARCIA RODRIGUES;CPF:***.667.401-**-**;Cargo/Função:(3506) CONTR.TEMP. FUNCAO PROF. HABILITADO;Ref:B-001;CH: 15H
Hab.:LICENCIATURA PLENA EM BIOLOGIA;Motivo:CONTRATO POR TEMPO DETERMINADO DE ACORDO COM A L.C. 600/17;Un. Adm:(239380) E E JOSE RODRIGUES DOS SANTOS;De:01/03/2024 a 13/12/2024

CONTRATO/SEDUC/04672/2024 DE: 15/03/2024
Processo Nº: 1000004495378
Contratado:(94786/19) CLAUDIA LINA DOS SANTOS SOUZA;CPF:***.744.081-**-**;Cargo/Função:(3506) CONTR.TEMP. FUNCAO PROF. HABILITADO;Ref:B-001;CH: 36H
Hab.:LICENCIATURA PLENA EM PEDAGOGIA;Motivo:CONTRATO POR TEMPO DETERMINADO DE ACORDO COM A L.C. 600/17;Un. Adm:(243582) E E PE CESAR ALBISETTI;De:01/03/2024 a 13/12/2024

CONTRATO/SEDUC/04673/2024 DE: 15/03/2024
Processo Nº: 1000004483358
Contratado:(96153/65) CLAUDIA MARCIA PETINI;CPF:***.697.081-**-**;Cargo/Função:(3506) CONTR.TEMP. FUNCAO PROF. HABILITADO;Ref:B-001;CH: 10H
Hab.:LICENCIATURA PLENA EM GEOGRAFIA;Motivo:CONTRATO POR TEMPO DETERMINADO DE ACORDO COM A L.C. 600/17;Un. Adm:(241776) E E PROF MARIA MACEDO RODRIGUES;De:01/03/2024 a 13/12/2024

CONTRATO/SEDUC/04674/2024 DE: 15/03/2024
Processo Nº: 1000004495161
Contratado:(96153/66) CLAUDIA MARCIA PETINI;CPF:***.697.081-**-**;Cargo/Função:(3506) CONTR.TEMP. FUNCAO PROF. HABILITADO;Ref:B-001;CH: 10H
Hab.:LICENCIATURA PLENA EM GEOGRAFIA;Motivo:CONTRATO POR TEMPO DETERMINADO DE ACORDO COM A L.C. 600/17;Un. Adm:(241776) E E PROF MARIA MACEDO RODRIGUES;De:01/03/2024 a 13/12/2024

CONTRATO/SEDUC/04675/2024 DE: 15/03/2024
Processo Nº: 1000004495845
Contratado:(96911/26) JUREMA DE OLIVEIRA;CPF:***.765.021-**-**;Cargo/Função:(3506) CONTR.TEMP. FUNCAO PROF. HABILITADO;Ref:B-001;CH: 15H
Hab.:LICENCIATURA PLENA EM GEOGRAFIA;Motivo:CONTRATO POR TEMPO DETERMINADO DE ACORDO COM A L.C. 600/17;Un. Adm:(239380) E E JOSE RODRIGUES DOS SANTOS;De:01/03/2024 a 03/03/2024

CONTRATO/SEDUC/04676/2024 DE: 15/03/2024
Processo Nº: 1000004490541
Contratado:(96911/27) JUREMA DE OLIVEIRA;CPF:***.765.021-**-**;Cargo/Função:(3506) CONTR.TEMP. FUNCAO PROF. HABILITADO;Ref:B-001;CH: 14H
Hab.:LICENCIATURA PLENA EM GEOGRAFIA;Motivo:CONTRATO POR TEMPO DETERMINADO DE ACORDO COM A L.C. 600/17;Un. Adm:(239380) E E JOSE RODRIGUES DOS SANTOS;De:01/03/2024 a 13/12/2024

CONTRATO/SEDUC/04677/2024 DE: 15/03/2024
Processo Nº: 1000004489618
Contratado:(97162/68) MARILZA CARDOSO DA SILVA;CPF:***.522.541-**-**;Cargo/Função:(3506) CONTR.TEMP. FUNCAO PROF. HABILITADO;Ref:B-001;CH: 06H
Hab.:LICENCIATURA PLENA EM CIENCIAS BIOLOGICAS;Motivo:CONTRATO POR TEMPO DETERMINADO DE ACORDO COM A L.C. 600/17;Un. Adm:(239909) E E 7 DE SETEMBRO;De:01/03/2024 a 13/12/2024

CONTRATO/SEDUC/04678/2024 DE: 15/03/2024
Processo Nº: 1000004495455
Contratado:(97225/58) KENNIA PORTELA GUIMARAES;CPF:***.372.961-**-**;Cargo/Função:(3506) CONTR.TEMP. FUNCAO PROF. HABILITADO;Ref:B-001;CH: 30H
Hab.:LICENCIATURA PLENA EM MATEMATICA;Motivo:CONTRATO POR TEMPO DETERMINADO DE ACORDO COM A L.C. 600/17;Un. Adm:(237566) E E ANDRE AVELINO RIBEIRO;De:01/03/2024 a 07/03/2024

CONTRATO/SEDUC/04679/2024 DE: 15/03/2024
Processo Nº: 1000004497124
Contratado:(97935/60) ELSON DA SILVA OLIVEIRA;CPF:***.818.361-**-**;Cargo/Função:(3506) CONTR.TEMP. FUNCAO PROF. HABILITADO;Ref:B-001;CH: 10H
Hab.:LICENCIATURA PLENA EM EDUCAÇÃO FISICA;Motivo:CONTRATO POR TEMPO DETERMINADO DE ACORDO COM A L.C. 600/17;Un. Adm:(242675) E E MARIO SPINELLI;De:11/03/2024 a 11/03/2024

15 de Março de 2024

CONTRATO/SEDUC/04680/2024 DE: 15/03/2024
Processo Nº: 1000004498504
Contratado:(99427/63) JAIR LANZ;CPF:***.181.201-**-;Cargo/
Função:(3506) CONTR.TEMP.FUNCAO PROF.
HABILITADO;Ref:B-001;CH: 03H
Hab.:LICENCIATURA PLENA EM LETRAS/PORTUGUES/
INGLÊS;Motivo:CONTRATO POR TEMPO DETERMINADO DE
ACORDO COM A L.C. 600/17;Un. Adm:(240427) E E ALBERT
EINSTEIN;De:11/03/2024 a 13/12/2024

CONTRATO/SEDUC/04681/2024 DE: 15/03/2024
Processo Nº: 1000004497049
Contratado:(99740/18) JOSELIA CHAVES
BRANDAO;CPF:***.523.451-**-;Cargo/Função:(3506) CONTR.TEMP.
FUNCAO PROF. HABILITADO;Ref:B-001;CH: 36H
Hab.:LICENCIATURA PLENA EM LETRAS/
PORTUGUES;Motivo:PROJETO/DEMANDA TEMPORARIA;Un.
Adm:(244805) E E LUIS PEDROSO DA SILVA;De:01/03/2024 a
13/12/2024

CONTRATO/SEDUC/04682/2024 DE: 15/03/2024
Processo Nº: 1000004499578
Contratado:(99876/17) VALTER GRANDINI DE
QUEIROZ;CPF:***.946.011-**-;Cargo/Função:(3506) CONTR.TEMP.
FUNCAO PROF. HABILITADO;Ref:B-001;CH: 05H
Hab.:LICENCIATURA PLENA EM LETRAS/
PORTUGUES;Motivo:CONTRATO POR TEMPO DETERMINADO DE
ACORDO COM A L.C. 600/17;Un. Adm:(243388) E E SAO VICENTE DE
PAULA;De:12/03/2024 a 13/12/2024

CONTRATO/SEDUC/04683/2024 DE: 15/03/2024
Processo Nº: 1000004497282
Contratado:(99879/48) LUCIMAR SOUSA SANTOS
COSTA;CPF:***.049.601-**-;Cargo/Função:(3506) CONTR.TEMP.
FUNCAO PROF. HABILITADO;Ref:B-001;CH: 03H
Hab.:LICENCIATURA PLENA EM FISICA;Motivo:CONTRATO POR
TEMPO DETERMINADO DE ACORDO COM A L.C. 600/17;Un.
Adm:(235229) E E DES INT DA ED BAS PROF ALFREDO
MARIEN;De:11/03/2024 a 01/07/2024

CONTRATO/SEDUC/04684/2024 DE: 15/03/2024
Processo Nº: 1000004494135
Contratado:(99879/49) LUCIMAR SOUSA SANTOS
COSTA;CPF:***.049.601-**-;Cargo/Função:(3506) CONTR.TEMP.
FUNCAO PROF. HABILITADO;Ref:B-001;CH: 02H
Hab.:LICENCIATURA PLENA EM FISICA;Motivo:CONTRATO POR
TEMPO DETERMINADO DE ACORDO COM A L.C. 600/17;Un.
Adm:(235229) E E DES INT DA ED BAS PROF ALFREDO
MARIEN;De:01/03/2024 a 08/03/2024
PUBLICADA, REGISTRADA, CUMpra-SE.
Cuiabá-MT, 15 de Março de 2024.
Alan Resende Porto
Secretario de Estado de Educação

Protocolo 1558726

BOLETIM DE PESSOAL/SEDUC/00616/2024 DE:
15/03/2024

O(A) Secretário de Estado de Educação no uso de suas atribuições
que lhes são conferidas por lei,

Resolve: CESSAR OS EFEITOS
Evento: REGIME COLABORACAO

REGIME COLABORAÇÃO Nº165/2024
Processo N.: 1000004421038
Nome: (286069/1) JULIANA ULIANA DA SILVA
Cargo/Função:(3441) PROFESSOR EDUC. BASICA
Para: ASSOCIAÇÃO DE PAIS E AMIGOS DOS EXCEPCIONAIS -
LUCAS DO RIO VERDE
Periodo de: 22/01/2024 Até08/03/2024

PUBLICADA, REGISTRADA, CUMpra-SE.

Cuiabá-MT, 15 de Março de 2024.
Alan Resende Porto
Secretário de Estado de Educação

Protocolo 1558774

BOLETIM DE PESSOAL/SEDUC/00190/2024 DE:
15/03/2024

O(A) Secretario de Estado de Educação no uso de suas atribuições
que lhes são conferidas por lei,

Resolve: REMOVER
Evento: Remoção Interna a Pedido

Processo N.: 1000004495483
Nome: (126266/21) ALINE BENTO COLPANI
Cargo/Função: (3441) PROFESSOR EDUC. BASICA
Para Un. Adm: (232726) E E M T 2 SARG PM WELITON P DUARTE
A Partir de: 04/03/2024

Processo N.: 1000004499055
Nome: (126858/6) ANA PAULA LIMA BOTELHO
Cargo/Função: (3441) PROFESSOR EDUC. BASICA
Para Un. Adm: (236411) COORD DE FORMACAO CONTINUADA
A Partir de: 04/03/2024

Processo N.: 1000004499230
Nome: (227978/1) ISRAEL FILHO DOS SANTOS JORGE
Cargo/Função: (4731) TEC ADM EDUC PROFISSIONALIZADO-30
Para Un. Adm: (236713) COORD DE INFRAESTRUTURA
PATRIMONIO E TI
A Partir de: 04/03/2024

Processo N.: 1000004498977
Nome: (234577/2) ROSIMARI FACCO FERRAZ DE AGUIAR
Cargo/Função: (3441) PROFESSOR EDUC. BASICA
Para Un. Adm: (241202) E E MIL TIRAD TEN CEL PM LOURISON
RODR BENEVIDES
A Partir de: 04/03/2024

PUBLICADA, REGISTRADA, CUMpra-SE.
Cuiabá-MT, 15 de Março de 2024.
Alan Resende Porto
Secretario de Estado de Educação

Protocolo 1558775

BOLETIM DE PESSOAL/SEDUC/00617/2024 DE:
15/03/2024

O(A) Secretário de Estado de Educação no uso de suas atribuições
que lhes são conferidas por lei,

Resolve: AUTORIZAR
Evento: ADICIONAL NOTURNO

Processo N.: 1000004498697
Nome: (289681/1) ACHILES FERREIRA DA COSTA NETO
Cargo/Função: (3476) APOIO ADM. EDUCACIONAL-ELEMENTAR
Un. Adm: (009482) E E PROF HELIODORO CAPISTRANO DA
SILVA
A Partir de: 01/02/2024 Até 29/02/2024
Quantidade: 2,66 horas

Processo N.: 1000004498592
Nome: (119635/10) ALESSANDRO PAULO MARQUES DE SOUZA
Cargo/Função: (4740) APOIO ADM EDUC
PROFISSIONALIZADO-30
Un. Adm: (009474) E E SOUZA BANDEIRA
A Partir de: 01/02/2024 Até 29/02/2024
Quantidade: 2,66 horas

Processo N.: 1000004498696
Nome: (308850/1) BRUNO LUCAS DOS REIS COSTA
Cargo/Função: (3476) APOIO ADM. EDUCACIONAL-ELEMENTAR
Un. Adm: (009482) E E PROF HELIODORO CAPISTRANO DA
SILVA
A Partir de: 01/02/2024 Até 29/02/2024
Quantidade: 2,66 horas

Processo N.: 1000004498724
Nome: (84364/1) DANIEL GUIMARAES AJALA
Cargo/Função: (4740) APOIO ADM EDUC
PROFISSIONALIZADO-30
Un. Adm: (009849) E E RAIMUNDO PINHEIRO DA SILVA
A Partir de: 01/02/2024 Até 29/02/2024
Quantidade: 2,66 horas

Processo N.: 1000004498594

Nome: (285976/1) EMERSOM FERNANDO FRANDALOSO
Cargo/Função: (3476) APOIO ADM. EDUCACIONAL-ELEMENTAR
Un. Adm: (009474) E E SOUZA BANDEIRA
A Partir de: 01/02/2024 Até 29/02/2024
Quantidade: 2,66 horas

Processo N.: 1000004498725

Nome: (287313/1) FERNANDO HELLRIGL VAZ
Cargo/Função: (3476) APOIO ADM. EDUCACIONAL-ELEMENTAR
Un. Adm: (009849) E E RAIMUNDO PINHEIRO DA SILVA
A Partir de: 01/02/2024 Até 29/02/2024
Quantidade: 2,66 horas

Processo N.: 1000004498698

Nome: (290527/1) LUCAS EDUARDO CAMARGO DE SIQUEIRA DOS SANTOS
Cargo/Função: (3476) APOIO ADM. EDUCACIONAL-ELEMENTAR
Un. Adm: (009482) E E PROF HELIODORO CAPISTRANO DA SILVA
A Partir de: 01/02/2024 Até 29/02/2024
Quantidade: 2,66 horas

PUBLICADA, REGISTRADA, CUMPRÁ-SE.
Cuiabá-MT, 15 de Março de 2024.
Alan Resende Porto
Secretário de Estado de Educação

Protocolo 1558776

BOLETIM DE PESSOAL/SEDUC/00191/2024
15/03/2024

DE:

O(A) Secretário de Estado de Educação no uso de suas atribuições que lhes são conferidas por lei,

Resolve: DEFERIR

Evento: LICENÇA PARA TRATAMENTO DE SAÚDE

Processo N.:

Nome: (51491/7) BEATRIZ FASSINA
Cargo/Função: (3441) PROFESSOR EDUC. BASICA
Un. Adm: (240419) E E PROF MARIA DE LOURDES H MORAES
A Partir de: 04/03/2024 Até 02/04/2024

PUBLICADA, REGISTRADA, CUMPRÁ-SE.
Cuiabá-MT, 15 de Março de 2024.
Alan Resende Porto
Secretário de Estado de Educação

Protocolo 1558777

BOLETIM DE PESSOAL/SEDUC/00618/2024
15/03/2024

DE:

O(A) Secretário de Estado de Educação no uso de suas atribuições que lhes são conferidas por lei,

Resolve: DEFERIR

Evento: LICENÇA PARA TRATAMENTO DE SAÚDE

Processo N.:

Nome: (288405/1) DANIELE CRISTINA DE CAMPOS RODRIGUES
Cargo/Função: (3476) APOIO ADM. EDUCACIONAL-ELEMENTAR
Un. Adm: (158810) E E ANTONIO GARCIA
A Partir de: 14/02/2024 Até 19/02/2024

Processo N.:

Nome: (39932/9) EDIO JOSE DULLIUS
Cargo/Função: (3441) PROFESSOR EDUC. BASICA
Un. Adm: (014230) E E MARIA ESTHER PERES
A Partir de: 27/02/2024 Até 24/08/2024

Processo N.:

Nome: (86776/13) EDIR APARECIDA ALENCAR MATIAS
Cargo/Função: (3441) PROFESSOR EDUC. BASICA
Un. Adm: (016420) E E GARCIA GARRIDO FERMINO
A Partir de: 22/01/2024 Até 20/02/2024

Processo N.:

Nome: (55808/3) ELIZABETH PEREIRA DAS NEVES
Cargo/Função: (4740) APOIO ADM EDUC
PROFISSIONALIZADO-30
Un. Adm: (016187) E E 12 DE OUTUBRO
A Partir de: 13/12/2023 Até 20/12/2023

Processo N.:

Nome: (70588/57) FATIMA PEREIRA DOS SANTOS DA COSTA
Cargo/Função: (3441) PROFESSOR EDUC. BASICA
Un. Adm: (012149) E E MANOEL GOMES
A Partir de: 29/02/2024 Até 29/03/2024

Processo N.:

Nome: (286649/1) FELIPE EVERSOM CAMARGO PONTES
Cargo/Função: (3441) PROFESSOR EDUC. BASICA
Un. Adm: (010448) E E SEN AZEREDO
A Partir de: 23/02/2024 Até 23/03/2024

PUBLICADA, REGISTRADA, CUMPRÁ-SE.
Cuiabá-MT, 15 de Março de 2024.
Alan Resende Porto
Secretário de Estado de Educação

Protocolo 1558778

BOLETIM DE PESSOAL/SEDUC/00192/2024
15/03/2024

DE:

O(A) Secretário de Estado de Educação no uso de suas atribuições que lhes são conferidas por lei,

Resolve: DEFERIR

Evento: LICENÇA PARA TRATAMENTO DE SAÚDE

Processo N.:

Nome: (71210/8) FRANCIS PINTO DA SILVA
Cargo/Função: (3441) PROFESSOR EDUC. BASICA
Un. Adm: (240516) E E CEL JERONIMO GOMES SILVA
A Partir de: 04/03/2024 Até 15/03/2024

PUBLICADA, REGISTRADA, CUMPRÁ-SE.

Cuiabá-MT, 15 de Março de 2024.
Alan Resende Porto
Secretário de Estado de Educação

Protocolo 1558779

BOLETIM DE PESSOAL/SEDUC/00619/2024
15/03/2024

DE:

O(A) Secretário de Estado de Educação no uso de suas atribuições que lhes são conferidas por lei,

Resolve: DEFERIR

Evento: LICENÇA PARA TRATAMENTO DE SAÚDE

Processo N.:

Nome: (128832/3) HOZINETE SANTOS SILVA
Cargo/Função: (3441) PROFESSOR EDUC. BASICA
Un. Adm: (148091) E E JARDIM UNIVERSITARIO
A Partir de: 21/08/2023 Até 25/08/2023

Processo N.:

Nome: (290254/1) JOELY CARLA CRISTINA DE MORAIS
Cargo/Função: (3476) APOIO ADM. EDUCACIONAL-ELEMENTAR
Un. Adm: (184152) E E JUAREZ RODRIGUES DOS ANJOS
A Partir de: 24/01/2024 Até 22/04/2024

Processo N.:

Nome: (39317/50) JOILSON SILVA
Cargo/Função: (3441) PROFESSOR EDUC. BASICA
Un. Adm: (173541) E E PROF ELIZABETH EVANGELISTA PEREIRA
A Partir de: 28/02/2024 Até 28/03/2024

Processo N.:

Nome: (140645/1) KLEYDIANE COELHO BARBOSA
Cargo/Função: (4731) TEC ADM EDUC PROFISSIONALIZADO-30
Un. Adm: (060194) E E PROF MARIA DE LOURDES H MORAES
A Partir de: 06/03/2024 Até04/04/2024

Processo N.:

Nome: (54671/8) LUIZINHO PEREIRA DA SILVA
Cargo/Função: (4740) APOIO ADM EDUC
PROFISSIONALIZADO-30
Un. Adm: (069493) E E BOA ESPERANCA
A Partir de: 20/02/2024 Até26/02/2024

Processo N.:

Nome: (71400/10) MARIA DAS GRACAS DA ROCHA HONORIO
Cargo/Função: (3441) PROFESSOR EDUC. BASICA
Un. Adm: (013757) E E SEBASTIAO PATRICIO
A Partir de: 21/02/2024 Até20/05/2024

Processo N.:

Nome: (87203/1) MARIA DE SOUZA JAFETT
Cargo/Função: (4740) APOIO ADM EDUC
PROFISSIONALIZADO-30
Un. Adm: (015237) E E MIGUEL BARBOSA
A Partir de: 27/02/2024 Até12/03/2024

Processo N.:

Nome: (18072/2) MARIA LUZIA BARBOSA
Cargo/Função: (3441) PROFESSOR EDUC. BASICA
Un. Adm: (049859) E E PROF ELIANE DIGIGOV SANTANA
A Partir de: 27/02/2024 Até26/04/2024

Processo N.:

Nome: (34024/40) MARIA MADALENA DIAS MORENO
Cargo/Função: (3441) PROFESSOR EDUC. BASICA
Un. Adm: (009440) E E LEOVEGILDO DE MELO
A Partir de: 08/02/2024 Até06/06/2024

PUBLICADA, REGISTRADA, CUMpra-SE.
Cuiabá-MT, 15 de Março de 2024.
Alan Resende Porto
Secretário de Estado de Educação

Protocolo 1558780

BOLETIM DE PESSOAL/SEDUC/00193/2024 DE:
15/03/2024

O(A) Secretário de Estado de Educação no uso de suas atribuições que lhes são conferidas por lei,

Resolve: DEFERIR

Evento: LICENCA PARA TRATAMENTO DE SAUDE

Processo N.:

Nome: (55084/2) MARIA SALVANDIRA ALVES DA SILVA
Cargo/Função: (4740) APOIO ADM EDUC
PROFISSIONALIZADO-30
Un. Adm: (239976) E E JOSE ANGELO DOS SANTOS
A Partir de: 13/03/2024 Até11/04/2024

PUBLICADA, REGISTRADA, CUMpra-SE.
Cuiabá-MT, 15 de Março de 2024.
Alan Resende Porto
Secretário de Estado de Educação

Protocolo 1558781

BOLETIM DE PESSOAL/SEDUC/00620/2024 DE:
15/03/2024

O(A) Secretário de Estado de Educação no uso de suas atribuições que lhes são conferidas por lei,

Resolve: DEFERIR

Evento: LICENCA PARA TRATAMENTO DE SAUDE

Processo N.:

Nome: (77494/3) NILZA BRITO SOUZA SILVA
Cargo/Função: (4740) APOIO ADM EDUC
PROFISSIONALIZADO-30
Un. Adm: (011967) E E PROF VANIL STABILITO
A Partir de: 27/02/2024 Até27/03/2024

Processo N.:

Nome: (242161/1) REGILAINE DE CASTRO AMARAL PESSOA
Cargo/Função: (4740) APOIO ADM EDUC
PROFISSIONALIZADO-30
Un. Adm: (011606) E E ONZE DE MARCO
A Partir de: 01/02/2024 Até07/02/2024

PUBLICADA, REGISTRADA, CUMpra-SE.
Cuiabá-MT, 15 de Março de 2024.
Alan Resende Porto
Secretário de Estado de Educação

Protocolo 1558782

BOLETIM DE PESSOAL/SEDUC/00194/2024 DE:
15/03/2024

O(A) Secretário de Estado de Educação no uso de suas atribuições que lhes são conferidas por lei,

Resolve: DEFERIR

Evento: LICENCA PARA TRATAMENTO DE SAUDE

Processo N.:

Nome: (74541/19) RENATO REGIO GONCALVES DOS SANTOS
Cargo/Função: (3441) PROFESSOR EDUC. BASICA
Un. Adm: (235008) E E COUTO MAGALHAES
A Partir de: 04/03/2024 Até02/04/2024

PUBLICADA, REGISTRADA, CUMpra-SE.
Cuiabá-MT, 15 de Março de 2024.
Alan Resende Porto
Secretário de Estado de Educação

Protocolo 1558783

BOLETIM DE PESSOAL/SEDUC/00621/2024 DE:
15/03/2024

O(A) Secretário de Estado de Educação no uso de suas atribuições que lhes são conferidas por lei,

Resolve: DEFERIR

Evento: LICENCA PARA TRATAMENTO DE SAUDE

Processo N.:

Nome: (229112/7) ROSINARA DE LURDES FERREIRA SCOPEL
Cargo/Função: (3441) PROFESSOR EDUC. BASICA
Un. Adm: (184586) E E MANOEL DE BARROS
A Partir de: 01/02/2024 Até31/03/2024

Processo N.:

Nome: (101011/12) SERGIO PICOLLOTO
Cargo/Função: (4731) TEC ADM EDUC PROFISSIONALIZADO-30
Un. Adm: (013552) E E PEDRO BIANCHINI
A Partir de: 17/02/2024 Até14/08/2024

Processo N.:

Nome: (96761/1) SOLANGE DA SILVA MARTINS
Cargo/Função: (4740) APOIO ADM EDUC
PROFISSIONALIZADO-30
Un. Adm: (011231) E E DOM AQUINO CORREA
A Partir de: 19/02/2024 Até22/02/2024

Processo N.:

Nome: (252904/1) SUSANA CRISTINA DA SILVA
Cargo/Função: (3441) PROFESSOR EDUC. BASICA
Un. Adm: (173347) E E ANTONIA MOURA MUNIZ
A Partir de: 22/02/2024 Até20/06/2024

Processo N.:

Nome: (56653/2) TEREZINHA SAMPAIO DA SILVA
Cargo/Função: (4740) APOIO ADM EDUC
PROFISSIONALIZADO-30
Un. Adm: (154016) E E PROF ALZIRA MARIA DA SILVA
A Partir de: 25/02/2024 Até22/08/2024

Processo N.:

Nome: (105759/13) VANDA RAMOS DE FARIA
Cargo/Função: (3441) PROFESSOR EDUC. BASICA
Un. Adm: (013269) E E OLIMPIO JOAO PISSINATI GUERRA
A Partir de: 24/02/2024 Até21/08/2024

PUBLICADA, REGISTRADA, CUMpra-SE.
Cuiabá-MT, 15 de Março de 2024.
Alan Resende Porto
Secretário de Estado de Educação

Protocolo 1558784

BOLETIM DE PESSOAL/SEDUC/00195/2024
15/03/2024

DE:

O(A) Secretário de Estado de Educação no uso de suas atribuições que lhes são conferidas por lei,

Resolve: DEFERIR

Evento: LICENCA PARA TRATAMENTO DE SAUDE

Processo N.:

Nome: (262088/1) WALDEIRA LUZIA SOARES
Cargo/Função: (3441) PROFESSOR EDUC. BASICA
Un. Adm: (242659) E E CARLOS IRIGARAY FILHO
A Partir de: 04/03/2024 Até08/03/2024

PUBLICADA, REGISTRADA, CUMpra-SE.
Cuiabá-MT, 15 de Março de 2024.
Alan Resende Porto
Secretário de Estado de Educação

Protocolo 1558785

BOLETIM DE PESSOAL/SEDUC/00622/2024
15/03/2024

DE:

O(A) Secretário de Estado de Educação no uso de suas atribuições que lhes são conferidas por lei,

Resolve: DEFERIR

Evento: LICENCA PARA TRATAMENTO DE SAUDE EM PESSOA DA FAMILIA

Processo N.:

Nome: (117610/10) ADENIZIA GONCALVES MENDES
Cargo/Função: (4740) APOIO ADM EDUC
PROFISSIONALIZADO-30
Un. Adm: (015091) E E ANTONIO GROHS
A Partir de: 26/02/2024 Até11/03/2024

Processo N.:

Nome: (225878/1) ARLETE MARTINS SOUZA ROSAN
Cargo/Função: (4740) APOIO ADM EDUC
PROFISSIONALIZADO-30
Un. Adm: (013218) E E BARAO DE MELGACO
A Partir de: 21/02/2024 Até01/03/2024

Processo N.:

Nome: (138876/12) SANDRA GONCALVES DA SILVA
Cargo/Função: (3468) TECNICO ADMINISTRATIVO
EDUCACIONAL
Un. Adm: (010979) E E MARIA DE LIMA CADIDE
A Partir de: 06/02/2024 Até06/03/2024

PUBLICADA, REGISTRADA, CUMpra-SE.
Cuiabá-MT, 15 de Março de 2024.
Alan Resende Porto
Secretário de Estado de Educação

Protocolo 1558786

BOLETIM DE PESSOAL/SEDUC/00196/2024
15/03/2024

DE:

O(A) Secretário de Estado de Educação no uso de suas atribuições que lhes são conferidas por lei,

Resolve: DEFERIR

Evento: LICENCA PREMIO - GOZO

Processo N.: 1000004401070

Nome: (242031/1) ALCINO OLIVEIRA MOURA
Cargo/Função: (4740) APOIO ADM EDUC
PROFISSIONALIZADO-30

Quinquênio de Referência: 03/07/2017 Ate 02/07/2022
A Partir de: 01/04/2024 Até29/06/2024

Processo N.: 1000004497324

Nome: (68750/3) ALESSANDRE ANJOS DA SILVA
Cargo/Função: (3441) PROFESSOR EDUC. BASICA
Quinquênio de Referência: 07/02/2005 Ate 06/02/2010
A Partir de: 10/04/2024 Até08/06/2024

Processo N.: 1000004494488

Nome: (235756/1) ANA CLAUDIA DA SILVA
Cargo/Função: (4740) APOIO ADM EDUC

PROFISSIONALIZADO-30

Quinquênio de Referência: 03/12/2017 Ate 02/01/2023
A Partir de: 08/04/2024 Até06/07/2024

Processo N.: 1000004497158

Nome: (54353/6) ANA CRISTINA FREIRES
Cargo/Função: (3441) PROFESSOR EDUC. BASICA
Quinquênio de Referência: 01/02/2010 Ate 31/01/2015
A Partir de: 03/04/2024 Até12/04/2024

Processo N.: 1000004485185

Nome: (87751/1) ANA PAULA DE OLIVEIRA LOPES
Cargo/Função: (3441) PROFESSOR EDUC. BASICA
Quinquênio de Referência: 07/02/2015 Ate 06/02/2020
A Partir de: 01/04/2024 Até30/05/2024

Processo N.: 1000004490017

Nome: (218832/9) ANDREIA WEDY SCARTON
Cargo/Função: (3441) PROFESSOR EDUC. BASICA
Quinquênio de Referência: 29/08/2016 Ate 28/08/2021
A Partir de: 03/04/2024 Até01/06/2024

Processo N.: 1000004405363

Nome: (78822/13) ANTONIO APARECIDO FOLHA
Cargo/Função: (3441) PROFESSOR EDUC. BASICA
Quinquênio de Referência: 12/02/2017 Ate 11/02/2022
A Partir de: 05/04/2024 Até03/07/2024

Processo N.: 1000004500261

Nome: (45909/1) ARACI PEREIRA DE OLIVEIRA
Cargo/Função: (3441) PROFESSOR EDUC. BASICA
Quinquênio de Referência: 01/03/2018 Ate 28/02/2023
A Partir de: 20/03/2024 Até29/03/2024

Processo N.: 1000004498364

Nome: (44469/2) ARI DESSOTTI
Cargo/Função: (3441) PROFESSOR EDUC. BASICA
Quinquênio de Referência: 22/09/2016 Ate 21/09/2021
A Partir de: 15/04/2024 Até13/07/2024

Processo N.: 1000004487168

Nome: (119889/21) BENEDITO JOAO DE MIRANDA
Cargo/Função: (3441) PROFESSOR EDUC. BASICA
Quinquênio de Referência: 14/02/2016 Ate 13/02/2021
A Partir de: 15/04/2024 Até13/07/2024

Processo N.: 1000004393928

Nome: (130113/8) BETHANIA FRANCO DA SILVA PAIXAO
Cargo/Função: (3441) PROFESSOR EDUC. BASICA
Quinquênio de Referência: 17/08/2016 Ate 16/08/2021
A Partir de: 01/04/2024 Até29/06/2024

Processo N.: 1000004454680

Nome: (100576/14) CARLOS ALBERTO LUBSCHINSKI
GANGUILHET

Cargo/Função: (3441) PROFESSOR EDUC. BASICA
Quinquênio de Referência: 20/01/2016 Ate 19/01/2021
A Partir de: 14/04/2024 Até12/07/2024

Processo N.: 1000004402956

Nome: (134789/2) CAROLINE DA SILVA FIGUEREDO
Cargo/Função: (3441) PROFESSOR EDUC. BASICA
Quinquênio de Referência: 05/09/2016 Ate 04/09/2021
A Partir de: 01/04/2024 Até30/05/2024

Processo N.: 1000004499250

Nome: (242194/1) CLAUDIANA CRISTINA DA SILVA
Cargo/Função: (4731) TEC ADM EDUC PROFISSIONALIZADO-30
Quinquênio de Referência: 25/07/2017 Ate 24/07/2022
A Partir de: 02/04/2024 Até30/06/2024

Processo N.: 1000004498464

Nome: (85213/1) DALVA DE OLIVEIRA CASTRO
Cargo/Função: (3441) PROFESSOR EDUC. BASICA
Quinquênio de Referência: 01/02/2015 Ate 31/01/2020
A Partir de: 15/04/2024 Até29/04/2024

Processo N.: 1000004472922

Nome: (93675/14) DANIELA DOS SANTOS VARGAS
Cargo/Função: (3441) PROFESSOR EDUC. BASICA
Quinquênio de Referência: 24/01/2011 Ate 23/01/2016
A Partir de: 15/04/2024 Até13/07/2024

Processo N.: 1000004420258

Nome: (136366/8) DANIELLA LOUISE RAMALHO DE ARAUJO
Cargo/Função: (3441) PROFESSOR EDUC. BASICA
Quinquênio de Referência: 25/07/2016 Ate 24/07/2021
A Partir de: 01/04/2024 Até29/06/2024

Processo N.: 1000004491244
Nome: (113778/12) DAYANE GOMES RODRIGUES NUNES
Cargo/Função: (3441) PROFESSOR EDUC. BASICA
Quinquênio de Referência: 12/08/2014 Ate 11/08/2019
A Partir de: 08/04/2024 Até06/07/2024

Processo N.: 1000004499344
Nome: (241901/1) DENIELLE CHAGAS DE OLIVEIRA MORAES
Cargo/Função: (4740) APOIO ADM EDUC
PROFISSIONALIZADO-30
Quinquênio de Referência: 02/07/2017 Ate 01/07/2022
A Partir de: 15/04/2024 Até14/05/2024

Processo N.: 1000004481498
Nome: (235867/1) DEVANIR DA SILVA CAMPOS
Cargo/Função: (4740) APOIO ADM EDUC
PROFISSIONALIZADO-30
Quinquênio de Referência: 20/09/2016 Ate 19/09/2021
A Partir de: 03/04/2024 Até01/07/2024

Processo N.: 1000004472222
Nome: (125802/22) DIVINO MARINHO DA COSTA
Cargo/Função: (3441) PROFESSOR EDUC. BASICA
Quinquênio de Referência: 08/03/2017 Ate 07/03/2022
A Partir de: 14/04/2024 Até12/07/2024

Processo N.: 1000004434910
Nome: (106912/21) EDUARDO WIEDEMANN CASSAROTTI
Cargo/Função: (3441) PROFESSOR EDUC. BASICA
Quinquênio de Referência: 09/07/2016 Ate 08/07/2021
A Partir de: 30/04/2024 Até28/06/2024

Processo N.: 1000004410469
Nome: (228211/4) ELENICE SOARES VELASCO
Cargo/Função: (3441) PROFESSOR EDUC. BASICA
Quinquênio de Referência: 02/04/2017 Ate 01/04/2022
A Partir de: 16/04/2024 Até14/07/2024

Processo N.: 1000004406307
Nome: (242178/1) ELIANE DA SILVA
Cargo/Função: (4740) APOIO ADM EDUC
PROFISSIONALIZADO-30
Quinquênio de Referência: 12/07/2017 Ate 11/07/2022
A Partir de: 08/04/2024 Até06/07/2024

Processo N.: 1000004459533
Nome: (74337/4) ELIETE BARBOSA ANDRADE
Cargo/Função: (3441) PROFESSOR EDUC. BASICA
Quinquênio de Referência: 16/07/2015 Ate 15/07/2020
A Partir de: 14/04/2024 Até12/07/2024

Processo N.: 1000004458966
Nome: (77816/2) ELSA MARIA ZANELA DE MELO
Cargo/Função: (4731) TEC ADM EDUC PROFISSIONALIZADO-30
Quinquênio de Referência: 14/03/2015 Ate 13/03/2020
A Partir de: 03/04/2024 Até12/04/2024

Processo N.: 1000004429887
Nome: (64547/23) FABIANA LOPES MACIEL
Cargo/Função: (3441) PROFESSOR EDUC. BASICA
Quinquênio de Referência: 01/03/2012 Ate 28/02/2017
A Partir de: 01/04/2024 Até30/04/2024

Processo N.: 1000004422141
Nome: (61886/3) FERNANDA MORETO
Cargo/Função: (3441) PROFESSOR EDUC. BASICA
Quinquênio de Referência: 01/02/2015 Ate 31/01/2020
A Partir de: 13/04/2024 Até11/07/2024

Processo N.: 1000004484868
Nome: (226626/1) GEVANILDO FERREIRA DA SILVA
Cargo/Função: (4731) TEC ADM EDUC PROFISSIONALIZADO-30
Quinquênio de Referência: 18/01/2011 Ate 17/01/2016
A Partir de: 03/04/2024 Até01/06/2024

Processo N.: 1000004436559
Nome: (100077/1) GILVANA APARECIDA OLIVEIRA DIAS
Cargo/Função: (3441) PROFESSOR EDUC. BASICA
Quinquênio de Referência: 15/03/2017 Ate 14/03/2022
A Partir de: 15/04/2024 Até13/07/2024

Processo N.: 1000004497368
Nome: (235543/1) GLEITON FABRICIO CLAUDIANO COSTA
Cargo/Função: (4740) APOIO ADM EDUC
PROFISSIONALIZADO-30
Quinquênio de Referência: 08/09/2011 Ate 07/09/2016
A Partir de: 15/04/2024 Até29/04/2024

Processo N.: 1000004499377
Nome: (139428/2) GRACIELA APARECIDA DE OLIVEIRA
Cargo/Função: (3441) PROFESSOR EDUC. BASICA
Quinquênio de Referência: 22/09/2017 Ate 21/09/2022
A Partir de: 22/04/2024 Até06/05/2024

Processo N.: 1000004434095
Nome: (36533/1) IBSON DA SILVA LEITE
Cargo/Função: (3441) PROFESSOR EDUC. BASICA
Quinquênio de Referência: 01/03/2015 Ate 29/02/2020
A Partir de: 13/04/2024 Até11/07/2024

Processo N.: 1000004498591
Nome: (60128/16) INES CHENET
Cargo/Função: (3441) PROFESSOR EDUC. BASICA
Quinquênio de Referência: 11/09/2017 Ate 10/09/2022
A Partir de: 01/04/2024 Até29/06/2024

Processo N.: 1000004405366
Nome: (105299/13) IRENE CELIA BIANCHINI PERIGO
Cargo/Função: (3441) PROFESSOR EDUC. BASICA
Quinquênio de Referência: 01/09/2016 Ate 31/08/2021
A Partir de: 05/04/2024 Até03/07/2024

Processo N.: 1000004375046
Nome: (85289/1) ISAIAS DE OLIVEIRA SANTOS
Cargo/Função: (4740) APOIO ADM EDUC
PROFISSIONALIZADO-30
Quinquênio de Referência: 21/01/2015 Ate 20/01/2020
A Partir de: 01/04/2024 Até30/05/2024

Processo N.: 1000004406383
Nome: (125117/3) IVANA GABRIELA DA SILVA OLIVEIRA
Cargo/Função: (3441) PROFESSOR EDUC. BASICA
Quinquênio de Referência: 14/09/2016 Ate 13/09/2021
A Partir de: 10/04/2024 Até08/07/2024

Processo N.: 1000004405117
Nome: (239974/1) JEAN RODRIGUES SOUZA
Cargo/Função: (4731) TEC ADM EDUC PROFISSIONALIZADO-30
Quinquênio de Referência: 16/04/2017 Ate 15/04/2022
A Partir de: 01/04/2024 Até30/04/2024

Processo N.: 1000004488179
Nome: (236366/1) JOAO BATISTA DE SOUZA LELES
Cargo/Função: (4740) APOIO ADM EDUC
PROFISSIONALIZADO-30
Quinquênio de Referência: 11/11/2011 Ate 10/08/2017
A Partir de: 01/03/2024 Até30/03/2024

Processo N.: 1000004481906
Nome: (90251/12) JOAO PAULO MACHADO DA SILVA
Cargo/Função: (3441) PROFESSOR EDUC. BASICA
Quinquênio de Referência: 18/01/2011 Ate 17/01/2016
A Partir de: 14/04/2024 Até12/06/2024

Processo N.: 1000004494507
Nome: (12234/1) JOAQUIM VIANA BARROS
Cargo/Função: (4731) TEC ADM EDUC PROFISSIONALIZADO-30
Quinquênio de Referência: 01/03/2014 Ate 28/02/2019
A Partir de: 01/04/2024 Até30/05/2024

Processo N.: 1000004473594
Nome: (236085/1) JOSIANE VENANCIO LIRA
Cargo/Função: (4740) APOIO ADM EDUC
PROFISSIONALIZADO-30
Quinquênio de Referência: 26/09/2016 Ate 25/09/2021
A Partir de: 01/04/2024 Até30/04/2024

Processo N.: 1000004436052
Nome: (66013/9) JOSINETO JOSE DO NASCIMENTO
Cargo/Função: (4740) APOIO ADM EDUC
PROFISSIONALIZADO-30
Quinquênio de Referência: 09/05/2017 Ate 08/05/2022
A Partir de: 02/04/2024 Até30/06/2024

Processo N.: 1000004493672
Nome: (135934/13) JUSSARA RICARTE DA SILVA RONNING
Cargo/Função: (3441) PROFESSOR EDUC. BASICA
Quinquênio de Referência: 30/08/2016 Ate 29/08/2021
A Partir de: 08/04/2024 Até06/07/2024

Processo N.: 1000004498809
Nome: (31564/1) JUVENIL FRANCISCO DA LUZ
Cargo/Função: (4740) APOIO ADM EDUC
PROFISSIONALIZADO-30
Quinquênio de Referência: 01/05/2013 Ate 30/04/2018
A Partir de: 01/04/2024 Até30/05/2024

Processo N.: 1000004498659
Nome: (227412/1) KENNIA AMADOR PEREIRA DA CUNHA
Cargo/Função: (3441) PROFESSOR EDUC. BASICA
Quinquênio de Referência: 01/02/2016 Ate 31/01/2021
A Partir de: 16/04/2024 Até25/04/2024

Processo N.: 1000004406384
Nome: (144093/7) LENIR PEREIRA DA SILVA
Cargo/Função: (4740) APOIO ADM EDUC
PROFISSIONALIZADO-30
Quinquênio de Referência: 12/07/2017 Ate 11/07/2022
A Partir de: 10/04/2024 Até08/07/2024

Processo N.: 1000004499576
Nome: (140215/4) LIZANDRA RODRIGUES SOARES DOS SANTOS
Cargo/Função: (3441) PROFESSOR EDUC. BASICA
Quinquênio de Referência: 11/08/2016 Ate 10/08/2021
A Partir de: 15/04/2024 Até13/07/2024

Processo N.: 1000004496526
Nome: (226961/1) LUCENIR ALVES DA COSTA
Cargo/Função: (4740) APOIO ADM EDUC
PROFISSIONALIZADO-30
Quinquênio de Referência: 24/01/2016 Ate 23/01/2021
A Partir de: 08/04/2024 Até07/05/2024

Processo N.: 1000004498412
Nome: (221572/3) LUCIANA BRAGA
Cargo/Função: (3441) PROFESSOR EDUC. BASICA
Quinquênio de Referência: 14/02/2016 Ate 13/02/2021
A Partir de: 15/04/2024 Até14/05/2024

Processo N.: 1000004381760
Nome: (70915/2) LUSILENE COELHO SOARES
Cargo/Função: (3441) PROFESSOR EDUC. BASICA
Quinquênio de Referência: 15/07/2016 Ate 14/07/2021
A Partir de: 15/04/2024 Até13/07/2024

Processo N.: 1000004499629
Nome: (45297/25) MANOELITO PEREIRA FILHO
Cargo/Função: (3441) PROFESSOR EDUC. BASICA
Quinquênio de Referência: 23/02/2017 Ate 22/02/2022
A Partir de: 15/04/2024 Até13/07/2024

Processo N.: 1000004494466
Nome: (235916/1) MARA IZA MARTINS DA SILVA
Cargo/Função: (4740) APOIO ADM EDUC
PROFISSIONALIZADO-30
Quinquênio de Referência: 27/09/2016 Ate 26/09/2021
A Partir de: 01/04/2024 Até29/06/2024

Processo N.: 1000004500300
Nome: (88152/2) MARIA ADELIDE FONTENELLE DE MORAES BORSEKOWSKY
Cargo/Função: (4740) APOIO ADM EDUC
PROFISSIONALIZADO-30
Quinquênio de Referência: 16/02/2016 Ate 15/02/2021
A Partir de: 22/04/2024 Até06/05/2024

Processo N.: 1000004473095
Nome: (136976/13) MARIA JOSE DE QUADROS BATISTA MARTINS
Cargo/Função: (4740) APOIO ADM EDUC
PROFISSIONALIZADO-30
Quinquênio de Referência: 18/06/2017 Ate 17/06/2022
A Partir de: 01/04/2024 Até30/04/2024

Processo N.: 1000004493158
Nome: (54872/6) MARLENE APARECIDA PEREIRA DE OLIVEIRA
Cargo/Função: (4740) APOIO ADM EDUC
PROFISSIONALIZADO-30
Quinquênio de Referência: 16/06/2015 Ate 15/06/2020
A Partir de: 22/04/2024 Até06/05/2024

Processo N.: 1000004392980
Nome: (109152/40) MAURICIO DOS SANTOS DE OLIVEIRA
Cargo/Função: (3441) PROFESSOR EDUC. BASICA
Quinquênio de Referência: 31/01/2016 Ate 30/01/2021
A Partir de: 16/04/2024 Até14/07/2024

Processo N.: 1000004498391
Nome: (135687/2) NAIR PEREIRA DA SILVA
Cargo/Função: (4731) TEC ADM EDUC PROFISSONALIZADO-30
Quinquênio de Referência: 10/10/2017 Ate 09/10/2022
A Partir de: 15/04/2024 Até14/05/2024

Processo N.: 1000004492458
Nome: (50628/30) NELMA DIAS ALVES
Cargo/Função: (3441) PROFESSOR EDUC. BASICA
Quinquênio de Referência: 28/01/2016 Ate 27/01/2021
A Partir de: 05/04/2024 Até04/05/2024

Processo N.: 1000004499110
Nome: (65136/2) NEUSA ALVES RAFALSKY DE MORAES
Cargo/Função: (3441) PROFESSOR EDUC. BASICA
Quinquênio de Referência: 01/02/2015 Ate 31/01/2020
A Partir de: 16/04/2024 Até15/05/2024

Processo N.: 1000004492037
Nome: (70907/2) NEUZITA ROSANA DE ARRUDA RODRIGUES BORGES
Cargo/Função: (4731) TEC ADM EDUC PROFISSONALIZADO-30
Quinquênio de Referência: 04/07/2012 Ate 03/07/2017
A Partir de: 01/04/2024 Até30/04/2024

Processo N.: 1000004493266
Nome: (87303/1) OSMAR BOING
Cargo/Função: (3441) PROFESSOR EDUC. BASICA
Quinquênio de Referência: 01/02/2010 Ate 31/01/2015
A Partir de: 10/04/2024 Até08/07/2024

Processo N.: 1000004388288
Nome: (36363/1) OSVALDO RODRIGUES DE SOUZA
Cargo/Função: (3441) PROFESSOR EDUC. BASICA
Quinquênio de Referência: 12/02/2015 Ate 11/02/2020
A Partir de: 05/04/2024 Até03/07/2024

Processo N.: 1000004498169
Nome: (89129/20) PAULO CESAR SANTANA DE SOUZA
Cargo/Função: (3441) PROFESSOR EDUC. BASICA
Quinquênio de Referência: 04/02/2016 Ate 03/02/2021
A Partir de: 15/04/2024 Até13/07/2024

Processo N.: 1000004496732
Nome: (140211/1) PAULO NUNES DA MATA
Cargo/Função: (3441) PROFESSOR EDUC. BASICA
Quinquênio de Referência: 08/09/2017 Ate 07/09/2022
A Partir de: 15/04/2024 Até13/07/2024

Processo N.: 1000004496749
Nome: (140211/2) PAULO NUNES DA MATA
Cargo/Função: (3441) PROFESSOR EDUC. BASICA
Quinquênio de Referência: 16/08/2016 Ate 15/08/2021
A Partir de: 15/04/2024 Até13/07/2024

Processo N.: 1000004487645
Nome: (241802/1) RAFAEL COLDEBELLA
Cargo/Função: (3476) APOIO ADM. EDUCACIONAL-ELEMENTAR
Quinquênio de Referência: 21/06/2017 Ate 20/06/2022
A Partir de: 27/03/2024 Até24/06/2024

Processo N.: 1000004492588
Nome: (99974/15) REGINALDO PROCOPIO
Cargo/Função: (3441) PROFESSOR EDUC. BASICA
Quinquênio de Referência: 07/02/2016 Ate 06/02/2021
A Partir de: 10/04/2024 Até08/07/2024

Processo N.: 1000004492122
Nome: (229209/1) RODRIGO LEANDRO LEMES GONCALVES
Cargo/Função: (3441) PROFESSOR EDUC. BASICA
Quinquênio de Referência: 15/04/2011 Ate 14/04/2016
A Partir de: 25/03/2024 Até03/04/2024

Processo N.: 1000004499352
Nome: (242089/1) ROSANGELA DOS SANTOS FERREIRA
Cargo/Função: (4740) APOIO ADM EDUC
PROFISSIONALIZADO-30
Quinquênio de Referência: 09/07/2017 Ate 08/07/2022
A Partir de: 15/04/2024 Até14/05/2024

Processo N.: 1000004492879
Nome: (84039/25) ROSECLE OLIVEIRA DOS SANTOS
Cargo/Função: (3441) PROFESSOR EDUC. BASICA
Quinquênio de Referência: 23/01/2018 Ate 22/01/2023
A Partir de: 08/04/2024 Até06/07/2024

Processo N.: 1000004473162
Nome: (85727/1) ROSEMEIRE MIRANDA MATHIAS
Cargo/Função: (4740) APOIO ADM EDUC
PROFISSIONALIZADO-30

Quinquênio de Referência: 21/01/2015 Ate 20/01/2020
A Partir de: 01/04/2024 Até30/04/2024

Processo N.: 1000004478533
Nome: (202578/5) ROSENI FERREIRA DOS SANTOS
Cargo/Função: (3441) PROFESSOR EDUC. BASICA
Quinquênio de Referência: 02/08/2016 Ate 01/08/2021
A Partir de: 14/04/2024 Até12/07/2024

Processo N.: 1000004498911
Nome: (226912/2) RUBIA ARAUJO COELHO
Cargo/Função: (3441) PROFESSOR EDUC. BASICA
Quinquênio de Referência: 19/01/2016 Ate 18/01/2021
A Partir de: 15/04/2024 Até14/05/2024

Processo N.: 1000004498539
Nome: (142784/2) SANDRA REGINA NASCIMENTO SEMENTINO
Cargo/Função: (4740) APOIO ADM EDUC
PROFISSIONALIZADO-30
Quinquênio de Referência: 28/01/2016 Ate 27/01/2021
A Partir de: 15/04/2024 Até14/05/2024

Processo N.: 1000004487192
Nome: (95997/13) SERGIO JOSE FELICIO
Cargo/Função: (3441) PROFESSOR EDUC. BASICA
Quinquênio de Referência: 01/08/2012 Ate 31/07/2017
A Partir de: 01/04/2024 Até30/04/2024

Processo N.: 1000004496665
Nome: (98235/44) SERGIO PINHEIRO DE MATOS
Cargo/Função: (3441) PROFESSOR EDUC. BASICA
Quinquênio de Referência: 11/07/2012 Ate 10/08/2017
A Partir de: 16/04/2024 Até30/04/2024

Processo N.: 1000004490736

Nome: (204634/21) SIMONE CAROL BATISTA DE ARAUJO
Cargo/Função: (3441) PROFESSOR EDUC. BASICA
Quinquênio de Referência: 06/03/2017 Ate 05/03/2022
A Partir de: 01/04/2024 Até29/06/2024

Processo N.: 1000004478527

Nome: (213109/4) SUEIDE ARRUDA SILVA
Cargo/Função: (3441) PROFESSOR EDUC. BASICA
Quinquênio de Referência: 25/07/2016 Ate 24/07/2021
A Partir de: 14/04/2024 Até12/07/2024

Processo N.: 1000004456557

Nome: (85893/1) SULIANE MARTINS VIEIRA DANTAS PEREIRA
Cargo/Função: (4731) TEC ADM EDUC PROFISSIONALIZADO-30
Quinquênio de Referência: 21/01/2010 Ate 20/01/2015
A Partir de: 15/04/2024 Até29/04/2024

Processo N.: 1000004496892

Nome: (70431/4) TANIA MARIA ALENCAR SILVA
Cargo/Função: (3441) PROFESSOR EDUC. BASICA
Quinquênio de Referência: 01/02/2015 Ate 31/01/2020
A Partir de: 15/04/2024 Até13/07/2024

Processo N.: 1000004493757

Nome: (226869/1) TANIA RODRIGUES NABOR
Cargo/Função: (4740) APOIO ADM EDUC
PROFISSIONALIZADO-30

Quinquênio de Referência: 02/03/2016 Ate 01/05/2021
A Partir de: 19/02/2024 Até04/03/2024

Processo N.: 1000004496912

Nome: (134301/5) TERESINHA BENFICA DE CARVALHO
Cargo/Função: (3441) PROFESSOR EDUC. BASICA
Quinquênio de Referência: 30/07/2017 Ate 29/07/2022
A Partir de: 15/04/2024 Até13/07/2024

Processo N.: 1000004496898

Nome: (85195/1) VANDA OLIVEIRA DOS SANTOS
Cargo/Função: (4731) TEC ADM EDUC PROFISSIONALIZADO-30
Quinquênio de Referência: 07/02/2005 Ate 06/02/2010
A Partir de: 17/04/2024 Até26/04/2024

Processo N.: 1000004498889

Nome: (233683/1) VERA ALICE PEXE
Cargo/Função: (3441) PROFESSOR EDUC. BASICA
Quinquênio de Referência: 22/06/2016 Ate 21/06/2021
A Partir de: 15/04/2024 Até29/04/2024

Processo N.: 1000004426048

Nome: (240338/1) ZENILDA ANTUNES DE OLIVEIRA
Cargo/Função: (4731) TEC ADM EDUC PROFISSIONALIZADO-30
Quinquênio de Referência: 14/05/2012 Ate 13/05/2017
A Partir de: 01/04/2024 Até30/04/2024

Processo N.: 1000004472513

Nome: (222939/5) ZULEIDE FERREIRA SANTANA
Cargo/Função: (4740) APOIO ADM EDUC
PROFISSIONALIZADO-30

Quinquênio de Referência: 06/07/2017 Ate 05/07/2022
A Partir de: 01/04/2024 Até30/04/2024

PUBLICADA, REGISTRADA, CUMPRÁ-SE.

Cuiabá-MT, 15 de Março de 2024.

Alan Resende Porto

Secretário de Estado de Educação

Protocolo 1558787

BOLETIM DE PESSOAL/SEDUC/00197/2024

DE:

15/03/2024

O(A) Secretário de Estado de Educação no uso de suas atribuições
que lhes são conferidas por lei,

Resolve: RETIFICAR

Evento: LICENÇA PREMIO - GOZO

Processo N.:

Nome: (36240/2) ADEVANIR APARECIDO PEREIRA
Cargo/Função: (3441) PROFESSOR EDUC. BASICA
Quinquênio de Referência: 01/03/2018 Ate 28/02/2023
A Partir de: 13/03/2024 Até11/05/2024

Processo N.:

Nome: (59296/2) MARIA LENI MORAIS DA SILVA
Cargo/Função: (4731) TEC ADM EDUC PROFISSIONALIZADO-30
Quinquênio de Referência: 25/10/2016 Ate 24/10/2021
A Partir de: 04/03/2024 Até01/06/2024

PUBLICADA, REGISTRADA, CUMPRÁ-SE.

Cuiabá-MT, 15 de Março de 2024.

Alan Resende Porto

Secretário de Estado de Educação

Protocolo 1558788

BOLETIM DE PESSOAL/SEDUC/00198/2024

DE:

15/03/2024

O(A) Secretário de Estado de Educação no uso de suas atribuições
que lhes são conferidas por lei,

Resolve: CONCEDER

Evento: LICENÇA PREMIO - CONCESSÃO

Processo N.: SEDUC-PRO-2023/118522

Nome: (238443/19) ALINE MARTINELI

Quinquênio: 25/04/2018 Até 24/04/2023

Qtde Dias: 90

Processo N.: SEDUC-PRO-2023/118502

Nome: (285832/1) ANA PAULA PEREIRA BRITO

Quinquênio: 25/04/2018 Até 24/04/2023

Qtde Dias: 90

Processo N.: SEDUC-PRO-2023/160204

Nome: (287315/1) ANDRESA ALVES DA SILVA

Quinquênio: 25/04/2018 Até 24/04/2023

Qtde Dias: 90

Processo N.: SEDUC-PRO-2023/116350

Nome: (268860/6) ANGELICA SILVA DE MATOS

Quinquênio: 25/04/2018 Até 24/04/2023

Qtde Dias: 90

Processo N.: SEDUC-PRO-2023/116376

Nome: (286484/1) APARECIDO SILVERIO LABADESSA

Quinquênio: 25/04/2018 Até 24/04/2023

Qtde Dias: 90

Processo N.: SEDUC-PRO-2023/115381

Nome: (287353/1) BRUNNA CAROLINY DO VALE DOUTOR

COLADO

Quinquênio: 25/04/2018 Até 24/04/2023

Qtde Dias: 90

Processo N.: SEDUC-PRO-2023/114202

Nome: (287346/1) CINTHIA FERREIRA DA SILVA

Quinquênio: 25/04/2018 Até 24/04/2023

Qtde Dias: 90

Processo N.: SEDUC-PRO-2023/116953

Nome: (100080/4) CINTIA GUAZZI BIRAL

Quinquênio: 25/04/2018 Até 24/04/2023

Qtde Dias: 90

Processo N.: SEDUC-PRO-2023/140336

Nome: (113892/36) DAIANE VIEIRA LEO DA SILVA

Quinquênio: 11/04/2018 Até 10/04/2023

Qtde Dias: 90

Processo N.: SEDUC-PRO-2023/115553

Nome: (285833/1) DAYANE PEREIRA DOS SANTOS

Quinquênio: 25/04/2018 Até 24/04/2023

Qtde Dias: 90

Processo N.: SEDUC-PRO-2023/113158

Nome: (225068/25) DHEIMY CRISTIANE NAVARRO SANCHES

SCARIOT

Quinquênio: 25/04/2018 Até 24/04/2023

Qtde Dias: 90

Processo N.: SEDUC-PRO-2023/116968

Nome: (285995/1) DOUGLAS DA SILVA CAMPOS

Quinquênio: 25/04/2018 Até 24/04/2023

Qtde Dias: 90

PUBLICADA, REGISTRADA, CUMPRÁ-SE.

Cuiabá-MT, 15 de Março de 2024.

Alan Resende Porto

Secretário de Estado de Educação

Protocolo 1558789

BOLETIM DE PESSOAL/SEDUC/00623/2024

DE:

15/03/2024

O(A) Secretário de Estado de Educação no uso de suas atribuições
que lhes são conferidas por lei,

Resolve: CONCEDER

Evento: LICENÇA PREMIO - CONCESSÃO

Processo N.: SEDUC-PRO-2023/139439

Nome: (284926/3) DOUGLAS FREITAS DE OLIVEIRA

Quinquênio: 25/04/2018 Até 24/04/2023

Qtde Dias: 90

PUBLICADA, REGISTRADA, CUMPRÁ-SE.

Cuiabá-MT, 15 de Março de 2024.

Alan Resende Porto

Secretário de Estado de Educação

Protocolo 1558790

BOLETIM DE PESSOAL/SEDUC/00199/2024
15/03/2024

DE:

O(A) Secretário de Estado de Educação no uso de suas atribuições que lhes são conferidas por lei,

Resolve: CONCEDER

Evento: LICENÇA PREMIO - CONCESSÃO

Processo N.: SEDUC-PRO-2023/116048

Nome: (285861/1) EDUARDO GASPAR RIBEIRO TAQUES FILHO

Quinquênio: 25/04/2018 Até 24/04/2023

Qtde Dias: 90

Processo N.: SEDUC-PRO-2024/28834

Nome: (273434/5) ELIE BORIS ZUSSA IVANOFF

Quinquênio: 25/04/2018 Até 24/04/2023

Qtde Dias: 90

Processo N.: SEDUC-PRO-2023/118480

Nome: (227702/2) FABIOLA ROCKENBACH MENDES

Quinquênio: 25/04/2018 Até 24/04/2023

Qtde Dias: 90

Processo N.: SEDUC-PRO-2023/118537

Nome: (287121/1) FELIPE DE SOUZA TESSARO

Quinquênio: 25/04/2018 Até 24/04/2023

Qtde Dias: 90

Processo N.: SEDUC-PRO-2023/139261

Nome: (286875/1) FERNANDO HENRIQUE DE ARAUJO OLIVEIRA

Quinquênio: 25/04/2018 Até 24/04/2023

Qtde Dias: 90

Processo N.: SEDUC-PRO-2023/101059

Nome: (284521/3) FERNANDO SILVA FERNANDES

Quinquênio: 25/04/2018 Até 24/04/2023

Qtde Dias: 90

Processo N.: SEDUC-PRO-2023/117097

Nome: (286645/1) FLAVIO OULIVEIRA DE SOUZA

Quinquênio: 25/04/2018 Até 24/04/2023

Qtde Dias: 90

Processo N.: SEDUC-PRO-2023/116229

Nome: (15810/1) FRANCISCO CANDIDO DA SILVA

Quinquênio: 12/04/2018 Até 11/04/2023

Qtde Dias: 90

Processo N.: SEDUC-PRO-2023/116151

Nome: (86788/20) GERISVALDO SILVA FERREIRA

Quinquênio: 25/04/2018 Até 24/05/2023

Qtde Dias: 90

Processo N.: SEDUC-PRO-2023/155960

Nome: (286186/1) GILSON GERALDO TERRA

Quinquênio: 25/04/2018 Até 24/04/2023

Qtde Dias: 90

Processo N.: SEDUC-PRO-2023/118442

Nome: (286353/1) GISELE FERNANDA RODRIGUES DOS SANTOS

Quinquênio: 25/04/2018 Até 24/04/2023

Qtde Dias: 90

Processo N.: SEDUC-PRO-2023/156001

Nome: (219858/30) HEIDER AGOSTINI

Quinquênio: 25/04/2018 Até 24/04/2023

Qtde Dias: 90

Processo N.: SEDUC-PRO-2023/113285

Nome: (287182/1) HELENN VANESSA SOUZA ROSA

Quinquênio: 25/04/2018 Até 24/04/2023

Qtde Dias: 90

Processo N.: SEDUC-PRO-2023/160223

Nome: (246325/12) JENIFER FERNANDA DAMASIO

Quinquênio: 25/04/2018 Até 24/04/2023

Qtde Dias: 90

Processo N.: SEDUC-PRO-2023/136778

Nome: (55977/21) JOAO BOSCO RODRIGUES PAES

Quinquênio: 08/04/2018 Até 07/04/2023

Qtde Dias: 90

Processo N.: SEDUC-PRO-2023/136783

Nome: (31920/1) JOSE INOCENCIO DA SILVA

Quinquênio: 04/04/2018 Até 03/04/2023

Qtde Dias: 90

Processo N.: SEDUC-PRO-2023/115147

Nome: (200904/15) JULIANA GOMES VALENCIO

Quinquênio: 05/04/2018 Até 04/04/2023

Qtde Dias: 90

Processo N.: SEDUC-PRO-2023/115391

Nome: (286827/1) LEANDRO DE SOUZA DOMINGOS

Quinquênio: 25/04/2018 Até 24/04/2023

Qtde Dias: 90

Processo N.: SEDUC-PRO-2023/116249

Nome: (247149/1) LINDIMARA GOMES MILHOMEM

Quinquênio: 15/04/2018 Até 14/04/2023

Qtde Dias: 90

Processo N.: SEDUC-PRO-2023/139482

Nome: (242871/24) LUCIANA DE JESUS EVANGELISTA

Quinquênio: 25/04/2018 Até 24/04/2023

Qtde Dias: 90

Processo N.: SEDUC-PRO-2023/160188

Nome: (82663/9) LUCIMARA FERNANDES DE SOUZA

Quinquênio: 25/04/2018 Até 24/04/2023

Qtde Dias: 90

Processo N.: SEDUC-PRO-2023/138266

Nome: (25326/1) LUIZ CLAUDIO CAMILO FERNANDES

Quinquênio: 24/04/2018 Até 23/04/2023

Qtde Dias: 90

Processo N.: SEDUC-PRO-2023/139413

Nome: (232139/32) MARCIA APARECIDA DE OLIVEIRA SILVA

Quinquênio: 25/04/2018 Até 24/04/2023

Qtde Dias: 90

Processo N.: SEDUC-PRO-2023/119179

Nome: (55061/6) MARIA LUIZA SEHN FERRAZ

Quinquênio: 12/04/2018 Até 11/04/2023

Qtde Dias: 90

Processo N.: SEDUC-PRO-2023/116266

Nome: (247113/1) MARIA SOARES DA LUZ MORAIS

Quinquênio: 11/04/2018 Até 10/04/2023

Qtde Dias: 90

Processo N.: SEDUC-PRO-2023/160210

Nome: (286790/1) NEIDE SANTOS FARIA GONCALVES

Quinquênio: 25/04/2018 Até 24/04/2023

Qtde Dias: 90

Processo N.: SEDUC-PRO-2023/155981

Nome: (287188/1) PAULO HENRIQUE RIBEIRO SALES

Quinquênio: 25/04/2018 Até 24/04/2023

Qtde Dias: 90

Processo N.: SEDUC-PRO-2023/155902

Nome: (286810/1) RAYLANDER MARTINS DE CARVALHO

Quinquênio: 25/04/2018 Até 24/04/2023

Qtde Dias: 90

Processo N.: SEDUC-PRO-2023/101034

Nome: (287013/1) RITA DE CASSIA ALVES DE OLIVEIRA GONCALVES

Quinquênio: 25/04/2018 Até 24/04/2023

Qtde Dias: 90

Processo N.: SEDUC-PRO-2023/115464

Nome: (286348/1) ROMIERI MELRY ZUZA DOS SANTOS

Quinquênio: 25/04/2018 Até 24/04/2023

Qtde Dias: 90

Processo N.: SEDUC-PRO-2023/139213

Nome: (88795/6) SABRINA FERRO CERVELATI

Quinquênio: 25/04/2018 Até 24/04/2023

Qtde Dias: 90

Processo N.: SEDUC-PRO-2023/136812

Nome: (75142/3) SEBASTIAO DOS SANTOS

Quinquênio: 05/04/2018 Até 04/04/2023

Qtde Dias: 90

Processo N.: SEDUC-PRO-2023/155926

Nome: (285974/1) SUELY COLETTI

Quinquênio: 25/04/2018 Até 24/04/2023

Qtde Dias: 90

Processo N.: SEDUC-PRO-2023/120105

Nome: (240387/1) TAPAIUNA CAPINAMARIS BUENO FRAGA RODRIGUES

Quinquênio: 07/10/2017 Até 06/04/2023

Qtde Dias: 90

Processo N.: SEDUC-PRO-2023/138671

Nome: (254405/16) TAYSSA APARECIDA SOARES ROCHA

Quinquênio: 25/04/2018 Até 24/04/2023

Qtde Dias: 90

Processo N.: SEDUC-PRO-2023/139302

Nome: (202839/29) THAIZ FRANCIANE FERREIRA DA SILVA

Quinquênio: 25/04/2018 Até 24/04/2023

Qtde Dias: 90

Processo N.: SEDUC-PRO-2023/115433

Nome: (286189/1) VITOR LEITE PRIMO DIOGO

Quinquênio: 25/04/2018 Até 24/04/2023

Qtde Dias: 90

Processo N.: SEDUC-PRO-2023/117114

Nome: (287193/1) VIVIANE SANTOS MIRANDA

Quinquênio: 25/04/2018 Até 24/04/2023

Qtde Dias: 90

Processo N.: SEDUC-PRO-2023/160197
 Nome: (286683/1) WALESKA GABRIELY ALMEIDA SOCOLOSKI
 Quinquênio: 25/04/2018 Até 24/04/2023
 Qtde Dias: 90
PUBLICADA, REGISTRADA, CUMpra-SE.
 Cuiabá-MT, 15 de Março de 2024.
 Alan Resende Porto
 Secretário de Estado de Educação

Protocolo 1558791

BOLETIM DE PESSOAL/SEDUC/00200/2024 DE:
 15/03/2024

O(A) Secretário de Estado de Educação no uso de suas atribuições que lhes são conferidas por lei,

Resolve: RETIFICAR
 Evento: LICENÇA PREMIO - CONCESSÃO
 Processo N.: SEDUC-PRO-2024/33126
 Nome: (64924/40) ANTONIA LUIZA DA COSTA LEITE
 Quinquênio: 11/04/2013 Até 10/04/2018
 Qtde Dias: 90

PUBLICADA, REGISTRADA, CUMpra-SE.
 Cuiabá-MT, 15 de Março de 2024.
 Alan Resende Porto
 Secretário de Estado de Educação

Protocolo 1558792

BOLETIM DE PESSOAL/SEDUC/00624/2024 DE:
 15/03/2024

O(A) Secretário de Estado de Educação no uso de suas atribuições que lhes são conferidas por lei,

Resolve: DEFERIR
 Evento: READAPTAÇÃO DE FUNÇÃO

Processo N.:
 Nome: (99270/1) ADRIANA ELISA GUIMARAES DOS SANTOS
 Un. Adm: (040452) E E GOV JULIO STRUBING MULLER
 A Partir de: 28/02/2024 Até25/08/2024

Processo N.:
 Nome: (74348/2) ANGELA MARIA TRAMARIN
 Un. Adm: (158330) E E ANDRE ANTONIO MAGGI
 A Partir de: 09/08/2023 Até17/10/2023

Processo N.:
 Nome: (89819/27) ANTONIO ALVES DE LIMA
 Un. Adm: (012513) E E NAGIB SAAD
 A Partir de: 18/02/2024 Até17/05/2024

Processo N.:
 Nome: (94122/1) DIVA ROSA PARIS
 Un. Adm: (243370) E E OLIMPIO JOAO PISSINATI GUERRA
 A Partir de: 04/03/2024 Até04/09/2024

PUBLICADA, REGISTRADA, CUMpra-SE.
 Cuiabá-MT, 15 de Março de 2024.
 Alan Resende Porto
 Secretário de Estado de Educação

Protocolo 1558793

BOLETIM DE PESSOAL/SEDUC/00201/2024 DE:
 15/03/2024

O(A) Secretário de Estado de Educação no uso de suas atribuições que lhes são conferidas por lei,

Resolve: DEFERIR
 Evento: READAPTAÇÃO DE FUNÇÃO

Processo N.:
 Nome: (89578/6) EDMIR LAURENTINO SILVA
 Un. Adm: (240664) E E PROF ANA MARIA DAS GRACAS S NORONHA
 A Partir de: 07/03/2024 Até02/09/2024

Processo N.:
 Nome: (99897/28) JULIO CESAR DIAS TEIXEIRA
 Un. Adm: (240419) E E PROF MARIA DE LOURDES H MORAES
 A Partir de: 01/03/2024 Até27/08/2024

PUBLICADA, REGISTRADA, CUMpra-SE.
 Cuiabá-MT, 15 de Março de 2024.
 Alan Resende Porto
 Secretário de Estado de Educação

Protocolo 1558794

BOLETIM DE PESSOAL/SEDUC/00625/2024 DE:
 15/03/2024

O(A) Secretário de Estado de Educação no uso de suas atribuições que lhes são conferidas por lei,

Resolve: DEFERIR
 Evento: READAPTAÇÃO DE FUNÇÃO

Processo N.:
 Nome: (73237/3) JURANDI BENEDITO BASTO
 Un. Adm: (212512) E E DES INT DA ED BAS PROF ALM DE AMOR SILVA
 A Partir de: 27/02/2024 Até24/08/2024

PUBLICADA, REGISTRADA, CUMpra-SE.
 Cuiabá-MT, 15 de Março de 2024.
 Alan Resende Porto
 Secretário de Estado de Educação

Protocolo 1558795

BOLETIM DE PESSOAL/SEDUC/00202/2024 DE:
 15/03/2024

O(A) Secretário de Estado de Educação no uso de suas atribuições que lhes são conferidas por lei,

Resolve: DEFERIR
 Evento: READAPTAÇÃO DE FUNÇÃO

Processo N.:
 Nome: (64990/4) MARCILEI DE FATIMA SOARES
 Un. Adm: (239054) E E NOSSA SENHORA DE FATIMA
 A Partir de: 06/03/2024 Até01/09/2024

Processo N.:
 Nome: (70366/6) MAURICIO FURTADO BORGES
 Un. Adm: (242578) E E ARLINDA PESSOA MARBECK MORRECK
 A Partir de: 07/03/2024 Até06/03/2025

Processo N.:
 Nome: (70366/5) MAURICIO FURTADO BORGES
 Un. Adm: (242578) E E ARLINDA PESSOA MARBECK MORRECK
 A Partir de: 07/03/2024 Até06/03/2025

PUBLICADA, REGISTRADA, CUMpra-SE.
 Cuiabá-MT, 15 de Março de 2024.
 Alan Resende Porto
 Secretário de Estado de Educação

Protocolo 1558796

BOLETIM DE PESSOAL/SEDUC/00549/2024 DE:
 15/03/2024

O(A) Secretário de Estado de Educação no uso de suas atribuições que lhes são conferidas por lei,

Resolve: AUTORIZAR
 Evento: ADICIONAL NOTURNO

Processo N.: 1000004495326
 Nome: (56451/19) ADEJAIME MUNIZ DOS SANTOS
 Cargo/Função: (4740) APOIO ADM EDUC
PROFISSIONALIZADO-30
 Un. Adm: (012149) E E MANOEL GOMES
 A Partir de: 01/02/2024 Até 29/02/2024
 Quantidade: 2,66 horas

Processo N.: 1000004495595**Nome: (87962/1) AUGUSTO BENJAMIN RIBEIRO****Cargo/Função: (4740) APOIO ADM EDUC****PROFISSIONALIZADO-30****Un. Adm: (012548) E E LEONIDAS DE MATOS****A Partir de: 22/01/2024 Até 31/01/2024****Quantidade: 2,66 horas****Processo N.: 1000004495598****Nome: (87962/1) AUGUSTO BENJAMIN RIBEIRO****Cargo/Função: (4740) APOIO ADM EDUC****PROFISSIONALIZADO-30****Un. Adm: (012548) E E LEONIDAS DE MATOS****A Partir de: 01/02/2024 Até 29/02/2024****Quantidade: 2,66 horas****Processo N.: 1000004495197****Nome: (101193/1) CLAUDIO MAZUTTI****Cargo/Função: (4740) APOIO ADM EDUC****PROFISSIONALIZADO-30****Un. Adm: (015733) E E IARA MARIA MINOTTO GOMES****A Partir de: 01/02/2024 Até 29/02/2024****Quantidade: 2,66 horas****Processo N.: 1000004495169****Nome: (88375/2) DULCIMAR RIBEIRO DA SILVA****Cargo/Função: (4740) APOIO ADM EDUC****PROFISSIONALIZADO-30****Un. Adm: (014940) E E DOM VUNIBALDO****A Partir de: 01/02/2024 Até 29/02/2024****Quantidade: 2,66 horas****Processo N.: 1000004495721****Nome: (290077/1) EDUARDO RALF FRANCA****Cargo/Função: (3476) APOIO ADM. EDUCACIONAL-ELEMENTAR****Un. Adm: (009440) E E LEOVEGILDO DE MELO****A Partir de: 01/02/2024 Até 29/02/2024****Quantidade: 2,66 horas****Processo N.: 1000004495357****Nome: (59695/6) ELIO JOSE DE SOUZA****Cargo/Função: (4740) APOIO ADM EDUC****PROFISSIONALIZADO-30****Un. Adm: (044954) E E PROF ANA TEREZA ALBERNAS****A Partir de: 01/02/2024 Até 29/02/2024****Quantidade: 2,66 horas****Processo N.: 1000004495594****Nome: (85788/1) EZIO DA COSTA FILHO****Cargo/Função: (4740) APOIO ADM EDUC****PROFISSIONALIZADO-30****Un. Adm: (012548) E E LEONIDAS DE MATOS****A Partir de: 22/01/2024 Até 31/01/2024****Quantidade: 2,66 horas****Processo N.: 1000004495597****Nome: (85788/1) EZIO DA COSTA FILHO****Cargo/Função: (4740) APOIO ADM EDUC****PROFISSIONALIZADO-30****Un. Adm: (012548) E E LEONIDAS DE MATOS****A Partir de: 01/02/2024 Até 29/02/2024****Quantidade: 2,66 horas****Processo N.: 1000004495254****Nome: (99234/1) GERSON GONCALVES PEREIRA****Cargo/Função: (4740) APOIO ADM EDUC****PROFISSIONALIZADO-30****Un. Adm: (061298) E E MIL TIRADENTES PROF NATALINO****FERREIRA MENDES****A Partir de: 01/02/2024 Até 29/02/2024****Quantidade: 2,66 horas****Processo N.: 1000004494981****Nome: (225903/1) JOAO QUEIROGA DA SILVA****Cargo/Função: (4740) APOIO ADM EDUC****PROFISSIONALIZADO-30****Un. Adm: (014915) E E FRANCISCO SOARES DE OLIVEIRA****A Partir de: 01/02/2024 Até 29/02/2024****Quantidade: 2,66 horas****Processo N.: 1000004495325****Nome: (87406/1) JOILSON SEBASTIAO DA SILVA****Cargo/Função: (4740) APOIO ADM EDUC****PROFISSIONALIZADO-30****Un. Adm: (012149) E E MANOEL GOMES****A Partir de: 01/02/2024 Até 29/02/2024****Quantidade: 2,66 horas****Processo N.: 1000004495255****Nome: (241839/1) JONATHAN DE MORAES VILA****Cargo/Função: (4740) APOIO ADM EDUC****PROFISSIONALIZADO-30****Un. Adm: (061298) E E MIL TIRADENTES PROF NATALINO****FERREIRA MENDES****A Partir de: 01/02/2024 Até 29/02/2024****Quantidade: 2,66 horas****Processo N.: 1000004495624****Nome: (85790/1) LAERTE DOS SANTOS LEITE****Cargo/Função: (4740) APOIO ADM EDUC****PROFISSIONALIZADO-30****Un. Adm: (012564) E E HERMES RODRIGUES DE ALCANTARA****A Partir de: 01/02/2024 Até 29/02/2024****Quantidade: 2,66 horas****Processo N.: 1000004495625****Nome: (85790/1) LAERTE DOS SANTOS LEITE****Cargo/Função: (4740) APOIO ADM EDUC****PROFISSIONALIZADO-30****Un. Adm: (012564) E E HERMES RODRIGUES DE ALCANTARA****A Partir de: 22/01/2024 Até 31/01/2024****Quantidade: 2,66 horas****Processo N.: 1000004495019****Nome: (241774/1) LAURI JOSE STAUB****Cargo/Função: (4740) APOIO ADM EDUC****PROFISSIONALIZADO-30****Un. Adm: (145700) E E GUIMARAES ROSA****A Partir de: 01/02/2024 Até 28/02/2024****Quantidade: 2,66 horas****Processo N.: 1000004494976****Nome: (78213/2) LUIZ CARLOS DE ALMEIDA CAVALCANTE****Cargo/Função: (4740) APOIO ADM EDUC****PROFISSIONALIZADO-30****Un. Adm: (192163) EE MODELO SANTO ANTONIO****A Partir de: 01/02/2024 Até 29/02/2024****Quantidade: 2,66 horas****Processo N.: 1000004494940****Nome: (127114/1) MARCELO COSTA BISPO****Cargo/Função: (4740) APOIO ADM EDUC****PROFISSIONALIZADO-30****Un. Adm: (012114) E E PEDRO GARDES****A Partir de: 26/02/2024 Até 29/02/2024****Quantidade: 2,66 horas****Processo N.: 1000004494851****Nome: (84992/1) MARCOS AURELIO GOMES****Cargo/Função: (4740) APOIO ADM EDUC****PROFISSIONALIZADO-30****Un. Adm: (012742) E E MARIA HELENA DE ARAUJO BASTOS****A Partir de: 01/02/2024 Até 29/02/2024****Quantidade: 2,66 horas****Processo N.: 1000004495622****Nome: (89031/1) MARIVALDO MARCOS DE ARRUDA****Cargo/Função: (4740) APOIO ADM EDUC****PROFISSIONALIZADO-30****Un. Adm: (012564) E E HERMES RODRIGUES DE ALCANTARA****A Partir de: 22/01/2024 Até 31/01/2024****Quantidade: 2,66 horas****Processo N.: 1000004495623****Nome: (89031/1) MARIVALDO MARCOS DE ARRUDA****Cargo/Função: (4740) APOIO ADM EDUC****PROFISSIONALIZADO-30****Un. Adm: (012564) E E HERMES RODRIGUES DE ALCANTARA****A Partir de: 01/02/2024 Até 29/02/2024****Quantidade: 2,66 horas**

Processo N.: 1000004495720

Nome: (287500/1) OSNI RIBEIRO DA CRUZ
Cargo/Função: (3476) APOIO ADM. EDUCACIONAL-ELEMENTAR
Un. Adm: (009440) E E LEOVEGILDO DE MELO
A Partir de: 01/02/2024 Até 29/02/2024
Quantidade: 2,66 horas

Processo N.: 1000004495593

Nome: (38640/1) PAULO ROBERTO ALVES DOS SANTOS MACEDO
Cargo/Função: (4740) APOIO ADM EDUC
PROFISSIONALIZADO-30
Un. Adm: (012548) E E LEONIDAS DE MATOS
A Partir de: 22/01/2024 Até 31/01/2024
Quantidade: 2,66 horas

Processo N.: 1000004495596

Nome: (38640/1) PAULO ROBERTO ALVES DOS SANTOS MACEDO
Cargo/Função: (4740) APOIO ADM EDUC
PROFISSIONALIZADO-30
Un. Adm: (012548) E E LEONIDAS DE MATOS
A Partir de: 01/02/2024 Até 29/02/2024
Quantidade: 2,66 horas

Processo N.: 1000004494783

Nome: (85941/1) REINALDO DORVELINO DE MORAIS
Cargo/Função: (4740) APOIO ADM EDUC
PROFISSIONALIZADO-30
Un. Adm: (011975) E E PROF ELMAZ GATTAZ MONTEIRO
A Partir de: 01/02/2024 Até 29/02/2024
Quantidade: 2,66 horas

Processo N.: 1000004495148

Nome: (285986/1) ROBERT RODRIGUES DE SA
Cargo/Função: (3476) APOIO ADM. EDUCACIONAL-ELEMENTAR
Un. Adm: (010707) E E MARCELINA DE CAMPOS
A Partir de: 01/02/2024 Até 29/02/2024
Quantidade: 2,66 horas

Processo N.: 1000004494848

Nome: (84990/1) SABINO FRANCISCO DA SILVA
Cargo/Função: (4740) APOIO ADM EDUC
PROFISSIONALIZADO-30
Un. Adm: (012742) E E MARIA HELENA DE ARAUJO BASTOS
A Partir de: 01/02/2024 Até 29/02/2024
Quantidade: 2,66 horas

Processo N.: 1000004495719

Nome: (289903/1) SEBASTIAO CLARO DA SILVA
Cargo/Função: (3476) APOIO ADM. EDUCACIONAL-ELEMENTAR
Un. Adm: (009652) E E PROF BENEDITO DE CARVALHO
A Partir de: 01/02/2024 Até 29/02/2024
Quantidade: 2,66 horas

Processo N.: 1000004494850

Nome: (84920/1) WALNICKSON MARINHO DOS SANTOS
Cargo/Função: (4740) APOIO ADM EDUC
PROFISSIONALIZADO-30
Un. Adm: (012742) E E MARIA HELENA DE ARAUJO BASTOS
A Partir de: 01/02/2024 Até 29/02/2024
Quantidade: 2,66 horas

Processo N.: 1000004495620

Nome: (68086/3) WENDER LUIZ DE MORAES
Cargo/Função: (4740) APOIO ADM EDUC
PROFISSIONALIZADO-30
Un. Adm: (012564) E E HERMES RODRIGUES DE ALCANTARA
A Partir de: 01/02/2024 Até 29/02/2024
Quantidade: 2,66 horas

Processo N.: 1000004495621

Nome: (68086/3) WENDER LUIZ DE MORAES
Cargo/Função: (4740) APOIO ADM EDUC
PROFISSIONALIZADO-30
Un. Adm: (012564) E E HERMES RODRIGUES DE ALCANTARA
A Partir de: 22/01/2024 Até 31/01/2024
Quantidade: 2,66 horas

PUBLICADA, REGISTRADA, CUMpra-SE.

Cuiabá-MT, 15 de Março de 2024.

Alan Resende Porto
Secretário de Estado de Educação

Protocolo 1558879

BOLETIM DE PESSOAL/SEDUC/00126/2024 DE:
15/03/2024

O(A) Secretário de Estado de Educação no uso de suas atribuições que lhes são conferidas por lei,

Resolve: DEFERIR

Evento: LICENCA PARA TRATAMENTO DE SAUDE

Processo N.:

Nome: (69537/13) ADRIANA RODRIGUES DOS SANTOS BRITO
Cargo/Função: (3441) PROFESSOR EDUC. BASICA
Un. Adm: (238503) E E PE THIAGO
A Partir de: 01/03/2024 Até 14/04/2024

PUBLICADA, REGISTRADA, CUMpra-SE.

Cuiabá-MT, 15 de Março de 2024.

Alan Resende Porto

Secretário de Estado de Educação

Protocolo 1558880

BOLETIM DE PESSOAL/SEDUC/00550/2024 DE:
15/03/2024

O(A) Secretário de Estado de Educação no uso de suas atribuições que lhes são conferidas por lei,

Resolve: DEFERIR

Evento: LICENCA PARA TRATAMENTO DE SAUDE

Processo N.:

Nome: (70763/4) ADRIANE CRISTINE SILVA
Cargo/Função: (3441) PROFESSOR EDUC. BASICA
Un. Adm: (016314) E E 13 DE MAIO
A Partir de: 14/02/2024 Até 27/02/2024

Processo N.:

Nome: (55718/4) AMARILSA QUARESMA FERREIRA DA SILVA
Cargo/Função: (3441) PROFESSOR EDUC. BASICA
Un. Adm: (010928) E E JOSE SALMEN HANZE
A Partir de: 14/02/2024 Até 13/05/2024

PUBLICADA, REGISTRADA, CUMpra-SE.

Cuiabá-MT, 15 de Março de 2024.

Alan Resende Porto

Secretário de Estado de Educação

Protocolo 1558881

BOLETIM DE PESSOAL/SEDUC/00127/2024 DE:
15/03/2024

O(A) Secretário de Estado de Educação no uso de suas atribuições que lhes são conferidas por lei,

Resolve: DEFERIR

Evento: LICENCA PARA TRATAMENTO DE SAUDE

Processo N.:

Nome: (73423/2) ANDREIA MARCHI
Cargo/Função: (3441) PROFESSOR EDUC. BASICA
Un. Adm: (240311) E E ULISSES GUIMARAES
A Partir de: 01/03/2024 Até 29/05/2024

PUBLICADA, REGISTRADA, CUMpra-SE.

Cuiabá-MT, 15 de Março de 2024.

Alan Resende Porto

Secretário de Estado de Educação

Protocolo 1558882

BOLETIM DE PESSOAL/SEDUC/00551/2024
15/03/2024

DE:

O(A) Secretário de Estado de Educação no uso de suas atribuições que lhes são conferidas por lei,

Resolve: DEFERIR

Evento: LICENCA PARA TRATAMENTO DE SAUDE

Processo N.:

Nome: (54035/3) CELMA ALMEIDA DE OLIVEIRA
Cargo/Função: (3441) PROFESSOR EDUC. BASICA
Un. Adm: (011630) E E DR LEOPOLDO AMBROSIO FILHO
A Partir de: 22/02/2024 Até21/05/2024

Processo N.:

Nome: (82822/5) CLEUSA DE FATIMA GETENS
Cargo/Função: (3441) PROFESSOR EDUC. BASICA
Un. Adm: (016365) E E KREEN AKARORE
A Partir de: 16/02/2024 Até13/08/2024

Processo N.:

Nome: (142734/1) CREUDIS MACIEL DE ALMEIDA
Cargo/Função: (4731) TEC ADM EDUC PROFISSIONALIZADO-30
Un. Adm: (011797) E E PROF ANA MARIA DAS GRACAS S

NORONHA

A Partir de: 27/02/2024 Até02/03/2024

Processo N.:

Nome: (87338/2) CRISTIANE AMORIM ASSIS FERREIRA
Cargo/Função: (3441) PROFESSOR EDUC. BASICA
Un. Adm: (021628) E E RODOLFO AUGUSTO T CURVO
A Partir de: 22/01/2024 Até20/04/2024PUBLICADA, REGISTRADA, CUMpra-SE.
Cuiabá-MT, 15 de Março de 2024.
Alan Resende Porto
Secretário de Estado de Educação

Protocolo 1558883

BOLETIM DE PESSOAL/SEDUC/00128/2024
15/03/2024

DE:

O(A) Secretário de Estado de Educação no uso de suas atribuições que lhes são conferidas por lei,

Resolve: DEFERIR

Evento: LICENCA PARA TRATAMENTO DE SAUDE

Processo N.:

Nome: (287635/1) DOUGLAS SOUZA MAZETTE
Cargo/Função: (3476) APOIO ADM. EDUCACIONAL-ELEMENTAR
Un. Adm: (241342) E E UBALDO MONTEIRO DA SILVA
A Partir de: 01/03/2024 Até30/03/2024PUBLICADA, REGISTRADA, CUMpra-SE.
Cuiabá-MT, 15 de Março de 2024.
Alan Resende Porto
Secretário de Estado de Educação

Protocolo 1558884

BOLETIM DE PESSOAL/SEDUC/00552/2024
15/03/2024

DE:

O(A) Secretário de Estado de Educação no uso de suas atribuições que lhes são conferidas por lei,

Resolve: DEFERIR

Evento: LICENCA PARA TRATAMENTO DE SAUDE

Processo N.:

Nome: (56554/7) EDIANI APARECIDA GOMIDES DE OLIVEIRA
Cargo/Função: (3441) PROFESSOR EDUC. BASICA
Un. Adm: (016632) E E PROF DEMETRIO PEREIRA
A Partir de: 19/02/2024 Até28/02/2024PUBLICADA, REGISTRADA, CUMpra-SE.
Cuiabá-MT, 15 de Março de 2024.
Alan Resende Porto
Secretário de Estado de Educação

Protocolo 1558885

BOLETIM DE PESSOAL/SEDUC/00129/2024
15/03/2024

DE:

O(A) Secretário de Estado de Educação no uso de suas atribuições que lhes são conferidas por lei,

Resolve: DEFERIR

Evento: LICENCA PARA TRATAMENTO DE SAUDE

Processo N.:

Nome: (242473/1) EDLA AGUIAR CASTELHANO
Cargo/Função: (4731) TEC ADM EDUC PROFISSIONALIZADO-30
Un. Adm: (239410) E E MAJ OTAVIO PITALUGA
A Partir de: 05/03/2024 Até18/04/2024

PUBLICADA, REGISTRADA, CUMpra-SE.

Cuiabá-MT, 15 de Março de 2024.

Alan Resende Porto

Secretário de Estado de Educação

Protocolo 1558886

BOLETIM DE PESSOAL/SEDUC/00553/2024
15/03/2024

DE:

O(A) Secretário de Estado de Educação no uso de suas atribuições que lhes são conferidas por lei,

Resolve: DEFERIR

Evento: LICENCA PARA TRATAMENTO DE SAUDE

Processo N.:

Nome: (227783/1) EDNEUSA ALVES
Cargo/Função: (4740) APOIO ADM EDUC
PROFISSIONALIZADO-30
Un. Adm: (016403) E E BAIRRO UNIAO
A Partir de: 01/02/2024 Até29/07/2024

Processo N.:

Nome: (85278/1) FRANCILANE MARTINS DE SOUZA PEREIRA
Cargo/Função: (4740) APOIO ADM EDUC
PROFISSIONALIZADO-30
Un. Adm: (016144) E E JUPIARA
A Partir de: 23/02/2024 Até23/03/2024

PUBLICADA, REGISTRADA, CUMpra-SE.

Cuiabá-MT, 15 de Março de 2024.

Alan Resende Porto

Secretário de Estado de Educação

Protocolo 1558887

BOLETIM DE PESSOAL/SEDUC/00130/2024
15/03/2024

DE:

O(A) Secretário de Estado de Educação no uso de suas atribuições que lhes são conferidas por lei,

Resolve: DEFERIR

Evento: LICENCA PARA TRATAMENTO DE SAUDE

Processo N.:

Nome: (103906/1) FRANCISCO FERREIRA CUNHA
Cargo/Função: (3441) PROFESSOR EDUC. BASICA
Un. Adm: (232335) E E MARIA DE LOURDES R FRAGELLI
A Partir de: 05/03/2024 Até02/07/2024

PUBLICADA, REGISTRADA, CUMpra-SE.

Cuiabá-MT, 15 de Março de 2024.

Alan Resende Porto

Secretário de Estado de Educação

Protocolo 1558888

BOLETIM DE PESSOAL/SEDUC/00554/2024
15/03/2024

DE:

O(A) Secretário de Estado de Educação no uso de suas atribuições que lhes são conferidas por lei,

Resolve: DEFERIR

Evento: LICENCA PARA TRATAMENTO DE SAUDE

Processo N.:

Nome: (290220/1) GESILIA TEREZINHA MAGALHAES FERREIRA MOREIRA DE AMORIM
Cargo/Função: (3476) APOIO ADM. EDUCACIONAL-ELEMENTAR
Un. Adm: (173550) E E CAMPO VILA UNIAO
A Partir de: 19/02/2024 Até18/05/2024

PUBLICADA, REGISTRADA, CUMPRÁ-SE.

Cuiabá-MT, 15 de Março de 2024.

Alan Resende Porto

Secretário de Estado de Educação

Protocolo 1558889

BOLETIM DE PESSOAL/SEDUC/00131/2024
15/03/2024

DE:

O(A) Secretário de Estado de Educação no uso de suas atribuições que lhes são conferidas por lei,

Resolve: DEFERIR

Evento: LICENCA PARA TRATAMENTO DE SAUDE

Processo N.:

Nome: (226857/1) ISABEL MARIA MACEDO
Cargo/Função: (4740) APOIO ADM EDUC PROFISSIONALIZADO-30
Un. Adm: (242586) E E CARLOS HUGUINEY
A Partir de: 05/03/2024 Até19/03/2024

PUBLICADA, REGISTRADA, CUMPRÁ-SE.

Cuiabá-MT, 15 de Março de 2024.

Alan Resende Porto

Secretário de Estado de Educação

Protocolo 1558890

BOLETIM DE PESSOAL/SEDUC/00555/2024
15/03/2024

DE:

O(A) Secretário de Estado de Educação no uso de suas atribuições que lhes são conferidas por lei,

Resolve: DEFERIR

Evento: LICENCA PARA TRATAMENTO DE SAUDE

Processo N.:

Nome: (46002/40) IVANIA RIBEIRO DA SILVA
Cargo/Função: (3441) PROFESSOR EDUC. BASICA
Un. Adm: (016136) E E WALDEMON MORAES COELHO
A Partir de: 29/02/2024 Até28/05/2024

Processo N.:

Nome: (45218/10) IZABEL CRISTINA DE SANTANA BARRETO
Cargo/Função: (3441) PROFESSOR EDUC. BASICA
Un. Adm: (158364) ESCOLA ESTADUAL ERNANDY MAURICIO BARACAT DE ARRUDA
A Partir de: 22/02/2024 Até06/03/2024

Processo N.:

Nome: (61047/8) JORGE MARTINHO CIOTTI
Cargo/Função: (4731) TEC ADM EDUC PROFISSIONALIZADO-30
Un. Adm: (013781) E E OSVALDO CANDIDO PEREIRA
A Partir de: 29/02/2024 Até30/04/2024

PUBLICADA, REGISTRADA, CUMPRÁ-SE.

Cuiabá-MT, 15 de Março de 2024.

Alan Resende Porto

Secretário de Estado de Educação

Protocolo 1558891

BOLETIM DE PESSOAL/SEDUC/00132/2024
15/03/2024

DE:

O(A) Secretário de Estado de Educação no uso de suas atribuições que lhes são conferidas por lei,

Resolve: DEFERIR

Evento: LICENCA PARA TRATAMENTO DE SAUDE

Processo N.:

Nome: (135934/13) JUSSARA RICARTE DA SILVA RONNING
Cargo/Função: (3441) PROFESSOR EDUC. BASICA
Un. Adm: (239925) E E TREZE DE MAIO
A Partir de: 01/03/2024 Até30/03/2024

PUBLICADA, REGISTRADA, CUMPRÁ-SE.

Cuiabá-MT, 15 de Março de 2024.

Alan Resende Porto

Secretário de Estado de Educação

Protocolo 1558892

BOLETIM DE PESSOAL/SEDUC/00556/2024
15/03/2024

DE:

O(A) Secretário de Estado de Educação no uso de suas atribuições que lhes são conferidas por lei,

Resolve: DEFERIR

Evento: LICENCA PARA TRATAMENTO DE SAUDE

Processo N.:

Nome: (134617/2) LUCI JANAINA STOPIGLIA COELHO
Cargo/Função: (3441) PROFESSOR EDUC. BASICA
Un. Adm: (013021) E E CARLOS IRIGARAY FILHO
A Partir de: 28/02/2024 Até04/03/2024

Processo N.:

Nome: (310028/1) MARCIA SONOITA BRITO DE OLIVEIRA
Cargo/Função: (3441) PROFESSOR EDUC. BASICA
Un. Adm: (016071) E E SAO LOURENCO
A Partir de: 26/02/2024 Até25/05/2024

PUBLICADA, REGISTRADA, CUMPRÁ-SE.

Cuiabá-MT, 15 de Março de 2024.

Alan Resende Porto

Secretário de Estado de Educação

Protocolo 1558893

BOLETIM DE PESSOAL/SEDUC/00133/2024
15/03/2024

DE:

O(A) Secretário de Estado de Educação no uso de suas atribuições que lhes são conferidas por lei,

Resolve: DEFERIR

Evento: LICENCA PARA TRATAMENTO DE SAUDE

Processo N.:

Nome: (72888/12) MARIA DIAS DOS SANTOS
Cargo/Função: (3441) PROFESSOR EDUC. BASICA
Un. Adm: (235008) E E COUTO MAGALHAES
A Partir de: 04/03/2024 Até07/03/2024

PUBLICADA, REGISTRADA, CUMPRÁ-SE.

Cuiabá-MT, 15 de Março de 2024.

Alan Resende Porto

Secretário de Estado de Educação

Protocolo 1558894

BOLETIM DE PESSOAL/SEDUC/00557/2024
15/03/2024

DE:

O(A) Secretário de Estado de Educação no uso de suas atribuições que lhes são conferidas por lei,

Resolve: DEFERIR
Evento: LICENCA PARA TRATAMENTO DE SAUDE

Processo N.:

Nome: (221615/6) MARILENE LORENZ CASTRO DA SILVA
Cargo/Função: (3441) PROFESSOR EDUC. BASICA
Un. Adm: (044253) E E QUERENCIA
A Partir de: 29/02/2024 Até06/03/2024

Processo N.:

Nome: (296126/1) MONIKY LIBERTO CALHEIROS
Cargo/Função: (3441) PROFESSOR EDUC. BASICA
Un. Adm: (013250) E E ENIO PIPINO
A Partir de: 26/02/2024 Até10/03/2024

Processo N.:

Nome: (226930/1) ODILIA PEREIRA DA SILVA OLIVEIRA
Cargo/Função: (4740) APOIO ADM EDUC
PROFISSIONALIZADO-30
Un. Adm: (196240) E E DENNIS MANERICH DE OLIVEIRA
A Partir de: 21/01/2024 Até19/04/2024

Processo N.:

Nome: (125998/3) PATRICIA CARLA HOFF
Cargo/Função: (3468) TECNICO ADMINISTRATIVO
EDUCACIONAL
Un. Adm: (016365) E E KREEN AKARORE
A Partir de: 30/01/2024 Até28/02/2024

Processo N.:

Nome: (129982/7) REGIANE CARDOSO DIAS
Cargo/Função: (3441) PROFESSOR EDUC. BASICA
Un. Adm: (142166) E E DOM FRANCO DALLA VALLE
A Partir de: 27/02/2024 Até11/03/2024

Processo N.:

Nome: (258070/1) ROSENI DE OLIVEIRA PORTO DOS SANTOS
Cargo/Função: (4740) APOIO ADM EDUC
PROFISSIONALIZADO-30
Un. Adm: (013412) E E CEL ANTONIO PAES DE BARROS
A Partir de: 08/02/2024 Até05/08/2024

PUBLICADA, REGISTRADA, CUMpra-SE.
Cuiabá-MT, 15 de Março de 2024.
Alan Resende Porto
Secretário de Estado de Educação

Protocolo 1558895

BOLETIM DE PESSOAL/SEDUC/00134/2024
15/03/2024

DE:

O(A) Secretário de Estado de Educação no uso de suas atribuições que lhes são conferidas por lei,

Resolve: DEFERIR
Evento: LICENCA PARA TRATAMENTO DE SAUDE

Processo N.:

Nome: (112291/30) SIMONE FLORENTINO RODRIGUES
Cargo/Função: (3441) PROFESSOR EDUC. BASICA
Un. Adm: (238970) E E 13 DE MAIO
A Partir de: 04/03/2024 Até15/03/2024

PUBLICADA, REGISTRADA, CUMpra-SE.
Cuiabá-MT, 15 de Março de 2024.
Alan Resende Porto
Secretário de Estado de Educação

Protocolo 1558896

BOLETIM DE PESSOAL/SEDUC/00558/2024
15/03/2024

DE:

O(A) Secretário de Estado de Educação no uso de suas atribuições que lhes são conferidas por lei,

Resolve: DEFERIR
Evento: LICENCA PARA TRATAMENTO DE SAUDE

Processo N.:

Nome: (65291/3) SIMONE MORENO RUBIO VENDRAME
Cargo/Função: (3441) PROFESSOR EDUC. BASICA
Un. Adm: (021717) E E 19 DE MAIO
A Partir de: 15/02/2024 Até14/05/2024

Processo N.:

Nome: (242375/1) SUELY PESSOA PEREIRA
Cargo/Função: (4740) APOIO ADM EDUC
PROFISSIONALIZADO-30
Un. Adm: (016403) E E BAIRRO UNIAO
A Partir de: 01/02/2024 Até29/07/2024

Processo N.:

Nome: (286132/8) VALERIA CRISTINA DA SILVA ROCHA
Cargo/Função: (3441) PROFESSOR EDUC. BASICA
Un. Adm: (010804) E E PIO MACHADO
A Partir de: 14/02/2024 Até28/02/2024

Processo N.:

Nome: (227277/1) VANEZA DE OLIVEIRA SANTOS
Cargo/Função: (4740) APOIO ADM EDUC
PROFISSIONALIZADO-30
Un. Adm: (009520) E E ANDRE AVELINO RIBEIRO
A Partir de: 20/02/2024 Até26/02/2024

PUBLICADA, REGISTRADA, CUMpra-SE.
Cuiabá-MT, 15 de Março de 2024.
Alan Resende Porto
Secretário de Estado de Educação

Protocolo 1558897

BOLETIM DE PESSOAL/SEDUC/00559/2024
15/03/2024

DE:

O(A) Secretário de Estado de Educação no uso de suas atribuições que lhes são conferidas por lei,

Resolve: DEFERIR
Evento: LICENCA PARA TRATAMENTO DE SAUDE EM PESSOA DA FAMILIA

Processo N.:

Nome: (85841/1) DIRCE ALVES RIBEIRO
Cargo/Função: (3441) PROFESSOR EDUC. BASICA
Un. Adm: (016519) E E 13 DE MAIO
A Partir de: 06/02/2024 Até03/08/2024

Processo N.:

Nome: (107110/23) IRACI SANTOS SILVA
Cargo/Função: (3441) PROFESSOR EDUC. BASICA
Un. Adm: (173541) E E PROF ELIZABET EVANGELISTA PEREIRA
A Partir de: 22/01/2024 Até12/02/2024

Processo N.:

Nome: (130643/4) JOSE CICERO DOS SANTOS
Cargo/Função: (3441) PROFESSOR EDUC. BASICA
Un. Adm: (016420) E E GARCIA GARRIDO FERMINO
A Partir de: 30/01/2024 Até30/04/2024

Processo N.:

Nome: (73703/28) ROSIMEIRE MESSIAS DE LANA PATROCINO
Cargo/Função: (3441) PROFESSOR EDUC. BASICA
Un. Adm: (212504) E E DES INT DA ED BAS GET DORNELLES VARGAS
A Partir de: 26/02/2024 Até01/03/2024

PUBLICADA, REGISTRADA, CUMpra-SE.
Cuiabá-MT, 15 de Março de 2024.
Alan Resende Porto
Secretário de Estado de Educação

Protocolo 1558898

BOLETIM DE PESSOAL/SEDUC/00135/2024
15/03/2024

DE:

O(A) Secretário de Estado de Educação no uso de suas atribuições que lhes são conferidas por lei,

Resolve: DEFERIR

Evento: LICENÇA PREMIO - GOZO

Processo N.:

Nome: (39433/1) VALERIA RIBEIRO DE SOUZA

Cargo/Função: (2321) PROFESSOR

Quinquênio de Referência: 01/03/1993 Ate 28/02/1998

A Partir de: 12/02/2001 Até 12/05/2001

PUBLICADA, REGISTRADA, CUMPRÁ-SE.

Cuiabá-MT, 15 de Março de 2024.

Alan Resende Porto

Secretário de Estado de Educação

Protocolo 1558899

BOLETIM DE PESSOAL/SEDUC/00136/2024
15/03/2024

DE:

O(A) Secretário de Estado de Educação no uso de suas atribuições que lhes são conferidas por lei,

Resolve: CONCEDER

Evento: LICENÇA PREMIO - CONCESSÃO

Processo N.: SEDUC-PRO-2024/23556

Nome: (137792/3) ALINE FERNANDA DE SOUZA

Quinquênio: 23/07/2017 Até 22/07/2022

Qtde Dias: 90

Processo N.: SEDUC-PRO-2023/136534

Nome: (247066/1) ANDREIA CARDOSO MENDES ROSA DA SILVA

Quinquênio: 26/03/2018 Até 25/03/2023

Qtde Dias: 90

Processo N.: SEDUC-PRO-2023/136542

Nome: (36866/1) ANTONIA MARIA MENDES DE CAMPOS MACIEL CARVALHO

Quinquênio: 01/03/2018 Até 28/02/2023

Qtde Dias: 90

Processo N.: SEDUC-PRO-2023/136549

Nome: (43485/1) CASSIO MANOEL DE ASSUNCAO

Quinquênio: 01/03/2018 Até 28/02/2023

Qtde Dias: 90

Processo N.: SEDUC-PRO-2023/112682

Nome: (28952/3) CONCEICAO FRANCO PEDERIVA DE MOURA

Quinquênio: 02/03/2018 Até 01/03/2023

Qtde Dias: 90

Processo N.: SEDUC-PRO-2023/115128

Nome: (44603/1) DEUSELINA DAMIAO DA SILVA PESSOA

Quinquênio: 01/03/2018 Até 28/02/2023

Qtde Dias: 90

Processo N.: SEDUC-PRO-2023/114252

Nome: (92351/12) ELIEZER BECKER

Quinquênio: 03/03/2018 Até 02/03/2023

Qtde Dias: 90

Processo N.: SEDUC-PRO-2024/26615

Nome: (143505/1) ELIS REGINA MARIA DE OLIVEIRA CARMO RAMOS MOTA

Quinquênio: 06/02/2018 Até 05/02/2023

Qtde Dias: 90

Processo N.: SEDUC-PRO-2023/149467

Nome: (37977/1) FRANCISCO GUIA DO PRADO

Quinquênio: 01/03/2018 Até 28/02/2023

Qtde Dias: 90

Processo N.: SEDUC-PRO-2023/107779

Nome: (131427/6) IRACI SARTORI DOS SANTOS

Quinquênio: 30/07/2017 Até 29/07/2022

Qtde Dias: 90

Processo N.: SEDUC-PRO-2023/136694

Nome: (15463/1) JOANIR RIBEIRO DE MORAES

Quinquênio: 07/03/2018 Até 06/03/2023

Qtde Dias: 90

Processo N.: SEDUC-PRO-2023/80840

Nome: (35779/1) JOSE LELES

Quinquênio: 01/03/2018 Até 28/02/2023

Qtde Dias: 90

Processo N.: SEDUC-PRO-2023/112779

Nome: (123438/4) JULIANA JARDINI BRANDAO

Quinquênio: 10/03/2018 Até 09/03/2023

Qtde Dias: 90

Processo N.: SEDUC-PRO-2023/109920

Nome: (233082/9) JUSCINEIA RODRIGUES BORGES

Quinquênio: 13/03/2018 Até 12/03/2023

Qtde Dias: 90

Processo N.: SEDUC-PRO-2023/112771

Nome: (70926/26) LUIS VIEIRA DE SOUSA

Quinquênio: 24/03/2018 Até 23/03/2023

Qtde Dias: 90

Processo N.: SEDUC-PRO-2023/116208

Nome: (37372/1) MANOEL PEREIRA MAIA

Quinquênio: 01/03/2018 Até 28/02/2023

Qtde Dias: 90

Processo N.: SEDUC-PRO-2023/80853

Nome: (36450/1) MARIA ILMALUCIA TEIXEIRA

Quinquênio: 01/03/2018 Até 28/02/2023

Qtde Dias: 90

Processo N.:

Nome: (36442/1) MARILAINE DE CASTRO PEREIRA MARQUES

Quinquênio: 01/03/2018 Até 28/02/2023

Qtde Dias: 90

Processo N.: SEDUC-PRO-2023/133878

Nome: (38997/1) MARINELY CORREA CEBALHO

Quinquênio: 01/03/2018 Até 28/02/2023

Qtde Dias: 90

PUBLICADA, REGISTRADA, CUMPRÁ-SE.

Cuiabá-MT, 15 de Março de 2024.

Alan Resende Porto

Secretário de Estado de Educação

Protocolo 1558900

BOLETIM DE PESSOAL/SEDUC/00560/2024
15/03/2024

DE:

O(A) Secretário de Estado de Educação no uso de suas atribuições que lhes são conferidas por lei,

Resolve: CONCEDER

Evento: LICENÇA PREMIO - CONCESSÃO

Processo N.: SEDUC-PRO-2023/114923

Nome: (247053/1) MICAEL AGOSTINHO FARIA DE SOUSA

Quinquênio: 25/03/2018 Até 24/03/2023

Qtde Dias: 90

PUBLICADA, REGISTRADA, CUMPRÁ-SE.

Cuiabá-MT, 15 de Março de 2024.

Alan Resende Porto

Secretário de Estado de Educação

Protocolo 1558901

BOLETIM DE PESSOAL/SEDUC/00137/2024
15/03/2024

DE:

O(A) Secretário de Estado de Educação no uso de suas atribuições que lhes são conferidas por lei,

Resolve: CONCEDER

Evento: LICENÇA PREMIO - CONCESSÃO

Processo N.: SEDUC-PRO-2023/110020

Nome: (137093/12) NOELI BREMM

Quinquênio: 13/03/2018 Até 12/03/2023

Qtde Dias: 90

PUBLICADA, REGISTRADA, CUMPRÁ-SE.

Cuiabá-MT, 15 de Março de 2024.

Alan Resende Porto

Secretário de Estado de Educação

Protocolo 1558902

BOLETIM DE PESSOAL/SEDUC/00561/2024
15/03/2024

DE:

O(A) Secretário de Estado de Educação no uso de suas atribuições que lhes são conferidas por lei,

Resolve: **CONCEDER**Evento: **LICENÇA PREMIO - CONCESSÃO**Processo N.: **SEDUC-PRO-2023/80874**Nome: **(34815/1) PEDRO PAULO DE LIMA**Quinquênio: **01/03/2018 Até 28/02/2023**Qtde Dias: **90****PUBLICADA, REGISTRADA, CUMPRÁ-SE.**

Cuiabá-MT, 15 de Março de 2024.

Alan Resende Porto

Secretário de Estado de Educação

Protocolo 1558903

BOLETIM DE PESSOAL/SEDUC/00138/2024
15/03/2024

DE:

O(A) Secretário de Estado de Educação no uso de suas atribuições que lhes são conferidas por lei,

Resolve: **CONCEDER**Evento: **LICENÇA PREMIO - CONCESSÃO**Processo N.: **SEDUC-PRO-2023/114888**Nome: **(246391/1) ROSELI CRISTINA FERREIRA GARCIA**Quinquênio: **15/03/2018 Até 14/03/2023**Qtde Dias: **90**Processo N.: **SEDUC-PRO-2023/133890**Nome: **(44761/1) ROSIMAR FERREIRA BARBOZA DOS SANTOS**Quinquênio: **01/03/2018 Até 28/02/2023**Qtde Dias: **90**Processo N.: **SEDUC-PRO-2023/135493**Nome: **(97025/9) TATIANE MARIA DA SILVA DIAS**Quinquênio: **11/03/2018 Até 10/03/2023**Qtde Dias: **90**Processo N.: **SEDUC-PRO-2023/135014**Nome: **(39433/1) VALERIA RIBEIRO DE SOUZA**Quinquênio: **01/03/2018 Até 28/02/2023**Qtde Dias: **90**Processo N.: **SEDUC-PRO-2023/116213**Nome: **(34354/1) VICENTE MARTINS DE FREITAS**Quinquênio: **01/03/2018 Até 28/02/2023**Qtde Dias: **90****PUBLICADA, REGISTRADA, CUMPRÁ-SE.**

Cuiabá-MT, 15 de Março de 2024.

Alan Resende Porto

Secretário de Estado de Educação

Protocolo 1558904

BOLETIM DE PESSOAL/SEDUC/00562/2024
15/03/2024

DE:

O(A) Secretário de Estado de Educação no uso de suas atribuições que lhes são conferidas por lei,

Resolve: **DEFERIR**Evento: **READAPTAÇÃO DE FUNÇÃO**

Processo N.:

Nome: **(39404/5) CARLOS ROSA PIRES**Un. Adm: **(014559) E E DR GUILHERME FREITAS ABREU LIMA**A Partir de: **19/02/2024 Até16/08/2024**

Processo N.:

Nome: **(144765/11) CRISTINA SOUZA DOLCE**Un. Adm: **(016365) E E KREEN AKARORE**A Partir de: **29/01/2024 Até26/07/2024**

Processo N.:

Nome: **(204684/5) ILDENIR DOS SANTOS**Un. Adm: **(124109) E E BROMILDO LAWISCH**A Partir de: **09/02/2024 Até06/08/2024**

Processo N.:

Nome: **(85850/1) IRENE CEZARIO DE OLIVEIRA GONCALVES DE SOUSA**Un. Adm: **(013404) E E DES MILTON ARMANDO POMPEU DE BARROS**A Partir de: **19/02/2024 Até16/08/2024**

Processo N.:

Nome: **(131730/5) JOLIANE APARECIDA DA TRINDADE ARAUJO**Un. Adm: **(012629) E E CEL ANTONIO PAES DE BARROS**A Partir de: **21/02/2024 Até31/03/2024****PUBLICADA, REGISTRADA, CUMPRÁ-SE.**

Cuiabá-MT, 15 de Março de 2024.

Alan Resende Porto

Secretário de Estado de Educação

Protocolo 1558905

BOLETIM DE PESSOAL/SEDUC/00139/2024
15/03/2024

DE:

O(A) Secretário de Estado de Educação no uso de suas atribuições que lhes são conferidas por lei,

Resolve: **DEFERIR**Evento: **READAPTAÇÃO DE FUNÇÃO**

Processo N.:

Nome: **(85113/1) LAURENI PEREIRA ALVES**Un. Adm: **(243663) E E PROF ALDA GAWLINSKI SCOPEL**A Partir de: **01/03/2024 Até28/02/2025**

Processo N.:

Nome: **(100747/34) LUIZ CASSIO DE AQUINO NUNES**Un. Adm: **(242004) E E EUCARIS NUNES DA CUNHA MORAES**A Partir de: **02/03/2024 Até30/04/2024****PUBLICADA, REGISTRADA, CUMPRÁ-SE.**

Cuiabá-MT, 15 de Março de 2024.

Alan Resende Porto

Secretário de Estado de Educação

Protocolo 1558906

BOLETIM DE PESSOAL/SEDUC/00563/2024
15/03/2024

DE:

O(A) Secretário de Estado de Educação no uso de suas atribuições que lhes são conferidas por lei,

Resolve: **DEFERIR**Evento: **READAPTAÇÃO DE FUNÇÃO**

Processo N.:

Nome: **(68342/21) MARIA HELENA FERNANDES DA SILVA**Un. Adm: **(011894) E E PE JOSE ANCHIETA**A Partir de: **28/02/2024 Até25/08/2024**

Processo N.:

Nome: **(209997/3) MARINIL ASSUNCAO XAVIER**Un. Adm: **(014486) E E REGINA TENORIO OLIVEIRA**A Partir de: **28/02/2024 Até01/08/2024****PUBLICADA, REGISTRADA, CUMPRÁ-SE.**

Cuiabá-MT, 15 de Março de 2024.

Alan Resende Porto

Secretário de Estado de Educação

Protocolo 1558907

BOLETIM DE PESSOAL/SEDUC/00140/2024
15/03/2024

DE:

O(A) Secretário de Estado de Educação no uso de suas atribuições que lhes são conferidas por lei,

Resolve: **DEFERIR**Evento: **READAPTAÇÃO DE FUNÇÃO**

Processo N.:

Nome: **(93502/1) MARISTELA BUSANELLO**Un. Adm: **(238457) E E WALDEMON MORAES COELHO**A Partir de: **01/03/2024 Até28/02/2025****PUBLICADA, REGISTRADA, CUMPRÁ-SE.**

Cuiabá-MT, 15 de Março de 2024.

Alan Resende Porto

Secretário de Estado de Educação

Protocolo 1558908

BOLETIM DE PESSOAL/SEDUC/00564/2024
15/03/2024

DE:

O(A) Secretário de Estado de Educação no uso de suas atribuições que lhes são conferidas por lei,

Resolve: DEFERIR

Evento: READAPTAÇÃO DE FUNÇÃO

Processo N.:

Nome: (40518/17) NELSON FRANCESCHI
Un. Adm: (013498) E E 12 DE ABRIL
A Partir de: 05/02/2024 Até02/08/2024

Processo N.:

Nome: (143103/4) NEREIDE GOMES DA SILVA
Un. Adm: (013285) E E SAO VICENTE DE PAULA
A Partir de: 12/02/2024 Até09/08/2024

PUBLICADA, REGISTRADA, CUMPRÁ-SE.

Cuiabá-MT, 15 de Março de 2024.

Alan Resende Porto

Secretário de Estado de Educação

Protocolo 1558909

BOLETIM DE PESSOAL/SEDUC/00141/2024
15/03/2024

DE:

O(A) Secretário de Estado de Educação no uso de suas atribuições que lhes são conferidas por lei,

Resolve: DEFERIR

Evento: READAPTAÇÃO DE FUNÇÃO

Processo N.:

Nome: (288490/1) ROSENEI APARECIDA MENESES
Un. Adm: (240621) E E UNIAO E FORCA
A Partir de: 07/03/2024 Até02/09/2024

PUBLICADA, REGISTRADA, CUMPRÁ-SE.

Cuiabá-MT, 15 de Março de 2024.

Alan Resende Porto

Secretário de Estado de Educação

Protocolo 1558910

BOLETIM DE PESSOAL/SEDUC/00565/2024
15/03/2024

DE:

O(A) Secretário de Estado de Educação no uso de suas atribuições que lhes são conferidas por lei,

Resolve: DEFERIR

Evento: READAPTAÇÃO DE FUNÇÃO

Processo N.:

Nome: (211347/4) ROZILDA APARECIDA BELO RIBEIRO
Un. Adm: (016365) E E KREEN AKARORE
A Partir de: 25/01/2024 Até22/07/2024

Processo N.:

Nome: (285974/1) SUELY COLETTI
Un. Adm: (016349) E E GUARANTA
A Partir de: 12/02/2024 Até09/08/2024

PUBLICADA, REGISTRADA, CUMPRÁ-SE.

Cuiabá-MT, 15 de Março de 2024.

Alan Resende Porto

Secretário de Estado de Educação

Protocolo 1558911

SETASC

SECRETARIA DE ESTADO DE ASSISTÊNCIA SOCIAL E CIDADANIA

PORTARIA/SETASC/00043/2024

DE: 15/03/2024

O(A) Sec. de Estado de Assistência Social e Cidadania no uso de suas atribuições que lhes são conferidas por lei,

Resolve: DESIGNAR

Evento: DESIGNAÇÃO EM SUBSTITUIÇÃO CARGO EM COMISSÃO/FUNÇÃO

Processo N.: SETASC-PRO-2024/01787

Nome: (103601/6) BENEDITO CONRADO DA COSTA

A Partir de: 01/04/2024 Até 15/04/2024

Cargo/Função: (11592) DGA-5 SERVIDOR

Substituído: (107921/1) KELLEN CRISTINE CARVALHO

Un. Adm: (200603) COORD CONTABIL E PRESTACAO DE

CONTAS

PUBLICADA, REGISTRADA, CUMPRÁ-SE.

Cuiabá-MT, 15 de Março de 2024.

Grasielle Paes da Silva Bugalho

Sec. de Estado de Assistência Social e Cidadania

Protocolo 1558658

BOLETIM DE PESSOAL/SETASC/00133/2024
15/03/2024

DE:

O(A) Sec. de Estado de Assistência Social e Cidadania no uso de suas atribuições que lhes são conferidas por lei,

Resolve: REMOVER

Evento: Remoção Interna de Ofício

Processo N.: SETASC-PRO-2024/00298

Nome: (253991/1) LETICIA RODRIGUES LIMA SILVA E SANTOS

Cargo/Função: (6052) TECNICO DESENV ECO SOC L 10177/14

Para Un. Adm: (118699) UNID ESPECIAL DE CONTROLE

MOVIMENTACAO PESSOAL

A Partir de: 11/03/2024

PUBLICADA, REGISTRADA, CUMPRÁ-SE.

Cuiabá-MT, 15 de Março de 2024.

Grasielle Paes da Silva Bugalho

Sec. de Estado de Assistência Social e Cidadania

Protocolo 1558771

BOLETIM DE PESSOAL/SETASC/00134/2024
15/03/2024

DE:

O(A) Sec. de Estado de Assistência Social e Cidadania no uso de suas atribuições que lhes são conferidas por lei,

Resolve: RETIFICAR

Evento: LICENCA PREMIO - GOZO

Processo N.: SETASC-PRO-2024/01821

Nome: (114617/1) PATRICIA BOHNER CONCATTO SCHARFF

Cargo/Função: (4912) PROFIS TEC NIV SUPERIOR SERV SAUDE

SUS

Quinquênio de Referência: 18/05/2014 Ate 17/05/2019

A Partir de: 09/04/2024 Até18/04/2024

PUBLICADA, REGISTRADA, CUMPRÁ-SE.

Cuiabá-MT, 15 de Março de 2024.

Grasielle Paes da Silva Bugalho

Sec. de Estado de Assistência Social e Cidadania

Protocolo 1558772

BOLETIM DE PESSOAL/SETASC/00130/2024
15/03/2024

DE:

O(A) Sec. de Estado de Assistência Social e Cidadania no uso de suas atribuições que lhes são conferidas por lei,

Resolve: DEFERIR

Evento: LICENCA PARA TRATAMENTO DE SAUDE

Processo N.:

Nome: (253981/1) CLAUDETE PIO TELES
Cargo/Função: (6052) TECNICO DESENV ECO SOC L 10177/14
Un. Adm: (225983) COORD DE GEST DO CAD UNICO E PROG
TRANS DE RDA FED
A Partir de: 20/02/2024 Até24/02/2024

Processo N.:

Nome: (257041/1) RAFAELLA PEREIRA FRANCA DE PAULA
Cargo/Função: (6027) ANALISTA DESENV ECON SOCIAL L 10050
Un. Adm: (200794) COORD DE PROTECAO SOCIAL DE ALTA
COMPLEXIDADE
A Partir de: 28/02/2024 Até05/03/2024

PUBLICADA, REGISTRADA, CUMPRÁ-SE.
Cuiabá-MT, 15 de Março de 2024.
Grasielle Paes da Silva Bugalho
Sec. de Estado de Assistência Social e Cidadania

Protocolo 1558875

BOLETIM DE PESSOAL/SETASC/00131/2024
15/03/2024

DE:

O(A) Sec. de Estado de Assistência Social e Cidadania no uso de suas atribuições que lhes são conferidas por lei,

Resolve: DEFERIR

Evento: LICENCA PREMIO - GOZO

Processo N.: SETASC-PRO-2024/01603

Nome: (250069/1) KRISNA QUEIROZ
Cargo/Função: (6027) ANALISTA DESENV ECON SOCIAL L 10050
Quinquênio de Referência: 19/08/2013 Ate 18/08/2018
A Partir de: 08/03/2024 Até17/03/2024

Processo N.: SETASC-PRO-2024/01603

Nome: (250069/1) KRISNA QUEIROZ
Cargo/Função: (6027) ANALISTA DESENV ECON SOCIAL L 10050
Quinquênio de Referência: 19/08/2013 Ate 18/08/2018
A Partir de: 18/03/2024 Até27/03/2024

PUBLICADA, REGISTRADA, CUMPRÁ-SE.

Cuiabá-MT, 15 de Março de 2024.
Grasielle Paes da Silva Bugalho
Sec. de Estado de Assistência Social e Cidadania

Protocolo 1558876

BOLETIM DE PESSOAL/SETASC/00132/2024
15/03/2024

DE:

O(A) Sec. de Estado de Assistência Social e Cidadania no uso de suas atribuições que lhes são conferidas por lei,

Resolve: RETIFICAR

Evento: LICENCA PREMIO - GOZO

Processo N.: SETASC-PRO-2024/01682

Nome: (235163/1) JOSIANE AMANDA PERES KUNIOCHI
Cargo/Função: (6052) TECNICO DESENV ECO SOC L 10177/14
Quinquênio de Referência: 12/08/2016 Ate 11/08/2021
A Partir de: 01/07/2024 Até15/07/2024

Processo N.: SETASC-PRO-2024/01707

Nome: (235163/1) JOSIANE AMANDA PERES KUNIOCHI
Cargo/Função: (6052) TECNICO DESENV ECO SOC L 10177/14
Quinquênio de Referência: 12/08/2016 Ate 11/08/2021
A Partir de: 30/06/2025 Até14/07/2025

PUBLICADA, REGISTRADA, CUMPRÁ-SE.

Cuiabá-MT, 15 de Março de 2024.
Grasielle Paes da Silva Bugalho
Sec. de Estado de Assistência Social e Cidadania

Protocolo 1558877

SECITEC

SECRETARIA DE ESTADO DE CIÊNCIA, TECNOLOGIA E INOVAÇÃO

O(A) Secretário de Estado de Ciência, Tecnologia e Inovação no uso de suas atribuições que lhes são conferidas por lei,

Resolve: AUTORIZAR

Objeto: CONTRATAÇÃO TEMPORARIA

CONTRATO/SECITECI/00093/2024 DE: 15/03/2024

Processo Nº: SECITECI-PRO-2024/00317

Contratado: (319601/2) JOAO PAULO EGUES LIRA

CPF: ***.451.011.**

Cargo/Função: (9385) PROFESSOR CEPROTEC

Referência: C-001 Carga Horária: 30 horas semanais

Un. Adm: (145610) COORD DE DESENVOLVIMENTO

EDUCACIONAL

A Partir de: 15/03/2024 Até14/03/2026

PUBLICADA, REGISTRADA, CUMPRÁ-SE.

Cuiabá-MT, 15 de Março de 2024.

Allan Kardec Pinto Acosta Benitez

Secretário de Estado de Ciência, Tecnologia e Inovação

Protocolo 1558696

BOLETIM DE PESSOAL/SECITECI/00068/2024
15/03/2024

DE:

O(A) Secretário de Estado de Ciência, Tecnologia e Inovação no uso de suas atribuições que lhes são conferidas por lei,

Resolve: DEFERIR

Evento: LICENCA PARA TRATAMENTO DE SAUDE

Processo N.:

Nome: (270079/4) TIAGO DA SILVA DIAS

Cargo/Função: (9431) TEC.DE APOIO EDUC.-CEPROTEC

Un. Adm: (145602) DIR ESC TECN EST DE EDUC PROFIS E

TECNOL DE SINOP

A Partir de: 06/03/2024 Até11/03/2024

PUBLICADA, REGISTRADA, CUMPRÁ-SE.

Cuiabá-MT, 15 de Março de 2024.

Allan Kardec Pinto Acosta Benitez

Secretário de Estado de Ciência, Tecnologia e Inovação

Protocolo 1558766

BOLETIM DE PESSOAL/SECITECI/00064/2024
15/03/2024

DE:

O(A) Secretário de Estado de Ciência, Tecnologia e Inovação no uso de suas atribuições que lhes são conferidas por lei,

Resolve: DEFERIR

Evento: LICENCA PARA TRATAMENTO DE SAUDE

Processo N.:

Nome: (133853/1) ANDRE LUIS CAMPOS

Cargo/Função: (9385) PROFESSOR CEPROTEC

Un. Adm: (187070) DIR DA ESC TECN EST DE EDUC PROF E

TECNOL CUIABA

A Partir de: 28/02/2024 Até28/03/2024

PUBLICADA, REGISTRADA, CUMPRÁ-SE.

Cuiabá-MT, 15 de Março de 2024.

Allan Kardec Pinto Acosta Benitez

Secretário de Estado de Ciência, Tecnologia e Inovação

Protocolo 1558869

BOLETIM DE PESSOAL/SECITECI/00065/2024 DE:
15/03/2024

O(A) Secretário de Estado de Ciência,Tecnologia e Inovação no uso de suas atribuições que lhes são conferidas por lei,

Resolve: RETIFICAR

Evento: GOZO LICENCA-PREMIO, JORNADA 50%

Processo N.: SECITECI-PRO-2024/00857

Nome: (95355/23) ANA PAULA ROSSI

Cargo/Função: (9431) TEC.DE APOIO EDUC.-CEPROTEC

Quinquênio de Referência: 21/07/2018 Ate 20/07/2023

A Partir de: 09/01/2024 Ate 08/03/24

PUBLICADA, REGISTRADA, CUMpra-SE.

Cuiabá-MT, 15 de Março de 2024.

Allan Kardec Pinto Acosta Benitez

Secretário de Estado de Ciência,Tecnologia e Inovação

Protocolo 1558870

BOLETIM DE PESSOAL/SECITECI/00066/2024 DE:
15/03/2024

O(A) Secretário de Estado de Ciência,Tecnologia e Inovação no uso de suas atribuições que lhes são conferidas por lei,

Resolve: CONCEDER

Evento: LICENÇA PREMIO - CONCESSÃO

Processo N.: SECITECI-PRO-2024/00741

Nome: (122642/3) LUCIANO BARCO

Quinquênio: 22/03/2012 Até 21/03/2017

Qtde Dias: 90

Processo N.: SECITECI-PRO-2024/00733

Nome: (131941/1) MARILISE ANA DEON PETERLINI

Quinquênio: 14/02/2018 Até 13/02/2023

Qtde Dias: 90

PUBLICADA, REGISTRADA, CUMpra-SE.

Cuiabá-MT, 15 de Março de 2024.

Allan Kardec Pinto Acosta Benitez

Secretário de Estado de Ciência,Tecnologia e Inovação

Protocolo 1558871

SEDEC

SECRETARIA DE ESTADO DE DESENVOLVIMENTO ECONÔMICO

BOLETIM DE PESSOAL/SEDEC/00018/2024 DE:
15/03/2024

O(A) Secretário de Estado de Desenvolvimento Economico no uso de suas atribuições que lhes são conferidas por lei,

Resolve: DEFERIR

Evento: LICENCA PARA TRATAMENTO DE SAUDE

Processo N.:

Nome: (106338/4) MILENE JOSYANE VIDOTTI

Cargo/Função: (3870) FISCAL EST DEF AGRO E FLORESTAL

L9070

Un. Adm: (218049) SUP DE AGRO E CREDITO

A Partir de: 27/02/2024 Até27/03/2024

PUBLICADA, REGISTRADA, CUMpra-SE.

Cuiabá-MT, 15 de Março de 2024.

Cesar Alberto Miranda Lima dos Santos Costa

Secretário de Estado de Desenvolvimento Economico

Protocolo 1558878

SECEL

SECRETARIA DE ESTADO DE CULTURA, ESPORTE E LAZER

BOLETIM DE PESSOAL/SECEL/00026/2024 DE:
15/03/2024

O(A) Sec. de Estado de Cultura, Esporte e Lazer no uso de suas atribuições que lhes são conferidas por lei,

Resolve: DEFERIR

Evento: LICENCA PREMIO - GOZO

Processo N.: SECEL-PRO-2024/02286

Nome: (118001/5) ADRIANA DOS SANTOS ROSSI

Cargo/Função: (6027) ANALISTA DESENV ECON SOCIAL L 10050

Quinquênio de Referência: 28/07/2014 Ate 27/07/2019

A Partir de: 02/09/2024 Até01/10/2024

PUBLICADA, REGISTRADA, CUMpra-SE.

Cuiabá-MT, 15 de Março de 2024.

Jefferson Carvalho Neves

Sec. de Estado de Cultura, Esporte e Lazer

Protocolo 1558773

SES

SECRETARIA DE ESTADO DE SAÚDE

O(A) Secretário de Estado de Saúde no uso de suas atribuições que lhes são conferidas por lei,

Resolve: RETIFICAR - SES

Objeto: CONTRATAÇÃO TEMPORARIA

CONTRATO/SES/02175/2024 DE: 15/03/2024

Processo Nº: SES-PRO-2024/06406

Contratado: (249588/6) ADRIANA YUKI MELLO PRADO

CPF: ***.379.491-**

Cargo/Função: (5666) PROF. SUP. SUS DEC 479/23 CAP

Perfil Profissional: MEDICO-PATOLOGIA

Carga Horária: 00 hora semanal

Un. Adm: (192724) GER DO SERVICO DE VERIFICACAO DE

OBITOS

A Partir de: 25/01/2024 Até24/07/2024

PUBLICADA, REGISTRADA, CUMpra-SE.

Cuiabá-MT, 15 de Março de 2024.

Gilberto Gomes Figueiredo

Secretário de Estado de Saúde

Protocolo 1558727

O(A) Secretário de Estado de Saúde no uso de suas atribuições que lhes são conferidas por lei,

Resolve: AUTORIZAR - SES

Objeto: CONTRATAÇÃO TEMPORARIA

CONTRATO/SES/02176/2024 DE: 15/03/2024

Processo Nº: SES-PRO-2024/13570

Contratado: (281252/4) GESSICA CORDOVA FRANCA

CPF: ***.754.015-**

Cargo/Função: (12044) NIVEL MEDIO ADMINISTRATIVO

Perfil Profissional: ASS.ADMINISTRATIVO

Carga Horária: 40 horas semanais

Un. Adm: (195707) HOSP REGIONAL DR ANTONIO CARLOS

SOUTO FONTES

A Partir de: 01/03/2024 Até28/02/2025

CONTRATO/SES/02177/2024 DE: 15/03/2024

Processo Nº: SES-PRO-2024/13570

Contratado: (282108/4) FRANCIANE COELHO TAVARES

CPF: ***.944.021-**

Cargo/Função: (12046) NIVEL FUNDAMENTAL ADMINISTRATIVO

Perfil Profissional: RECEPCIONISTA

Carga Horária: 40 horas semanais

Un. Adm: (195707) HOSP REGIONAL DR ANTONIO CARLOS

SOUTO FONTES

A Partir de: 01/03/2024 Até28/02/2025

PUBLICADA, REGISTRADA, CUMpra-SE.

Cuiabá-MT, 15 de Março de 2024.

Gilberto Gomes Figueiredo

Secretário de Estado de Saúde

Protocolo 1558728

O(A) Secretário de Estado de Saúde no uso de suas atribuições que lhes são conferidas por lei,

Resolve: RETIFICAR - SES
Objeto: CONTRATAÇÃO TEMPORARIA

CONTRATO/SES/02178/2024 DE: 15/03/2024
Processo Nº: SES-PRO-2024/06406
Contratado: (282589/4) CARLOS TADEU TEIXEIRA ABURAD
CPF: ***.081.491-**
Cargo/Função: (5666) PROF. SUP. SUS DEC 479/23 CAP
Perfil Profissional: MEDICO-PATOLOGIA
Carga Horária: 00 hora semanal
Un. Adm: (192724) GER DO SERVICIO DE VERIFICACAO DE OBITOS
A Partir de: 25/01/2024 Até24/07/2024

CONTRATO/SES/02179/2024 DE: 15/03/2024
Processo Nº: SES-PRO-2023/60938
Contratado: (295447/4) CLEBERLEY DE SOUZA
CPF: ***.417.791-**
Cargo/Função: (12044) NIVEL MEDIO ADMINISTRATIVO
Perfil Profissional: ASS.ADMINISTRATIVO
Carga Horária: 40 horas semanais
Un. Adm: (224278) SUP ADMINISTRATIVA E FINANCEIRA
A Partir de: 02/10/2023 Até01/10/2024

CONTRATO/SES/02180/2024 DE: 15/03/2024
Processo Nº: SES-PRO-2024/06406
Contratado: (299901/4) ANA VITORIA NAZARIO COSTA
CPF: ***.052.811-**
Cargo/Função: (5666) PROF. SUP. SUS DEC 479/23 CAP
Perfil Profissional: MEDICO-PATOLOGIA
Carga Horária: 00 hora semanal
Un. Adm: (192724) GER DO SERVICIO DE VERIFICACAO DE OBITOS
A Partir de: 25/01/2024 Até24/07/2024

PUBLICADA, REGISTRADA, CUMPRÁ-SE.
Cuiabá-MT, 15 de Março de 2024.
Gilberto Gomes Figueiredo
Secretário de Estado de Saúde

Protocolo 1558729

O(A) Secretário de Estado de Saúde no uso de suas atribuições que lhes são conferidas por lei,

Resolve: DISTRATAR - SES
Objeto: CONTRATAÇÃO TEMPORARIA

CONTRATO/SES/02181/2024 DE: 15/03/2024
Processo Nº: SES-PRO-2024/13956
Contratado: (300381/4) AMABILA MARIA DE SOUSA DA SILVA
CPF: ***.618.318-**
Cargo/Função: (12044) NIVEL MEDIO ADMINISTRATIVO
Perfil Profissional: ASS.ADMINISTRATIVO
Carga Horária: 40 horas semanais
Un. Adm: (224278) SUP ADMINISTRATIVA E FINANCEIRA
Em: 03/03/2024

PUBLICADA, REGISTRADA, CUMPRÁ-SE.
Cuiabá-MT, 15 de Março de 2024.
Gilberto Gomes Figueiredo
Secretário de Estado de Saúde

Protocolo 1558730

O(A) Secretário de Estado de Saúde no uso de suas atribuições que lhes são conferidas por lei,

Resolve: RETIFICAR - SES
Objeto: CONTRATAÇÃO TEMPORARIA

CONTRATO/SES/02182/2024 DE: 15/03/2024
Processo Nº: SES-PRO-2024/06406
Contratado: (302702/6) ANA LUIZA CAMPOS RAMOS BORGES
CPF: ***.368.118-**
Cargo/Função: (5666) PROF. SUP. SUS DEC 479/23 CAP
Perfil Profissional: MEDICO PSIQUIATRA
Carga Horária: 00 hora semanal
Un. Adm: (197270) COORD DO CENTRO ATENCAO PSICOSSOC INFANTO JUVENIL
A Partir de: 01/02/2024 Até31/07/2024

PUBLICADA, REGISTRADA, CUMPRÁ-SE.
Cuiabá-MT, 15 de Março de 2024.
Gilberto Gomes Figueiredo
Secretário de Estado de Saúde

Protocolo 1558731

O(A) Secretário de Estado de Saúde no uso de suas atribuições que lhes são conferidas por lei,

Resolve: DISTRATAR - SES
Objeto: CONTRATAÇÃO TEMPORARIA

CONTRATO/SES/02183/2024 DE: 15/03/2024
Processo Nº: SES-PRO-2024/15790
Contratado: (307043/2) AYMAN YASSINE SALIM
CPF: ***.914.710-**
Cargo/Função: (12036) NIVEL SUPERIOR ASSISTENCIAL
Perfil Profissional: MÉDICO
Carga Horária: 20 horas semanais
Un. Adm: (197254) COORD DA UNIDADE III
Em: 30/03/2024

PUBLICADA, REGISTRADA, CUMPRÁ-SE.
Cuiabá-MT, 15 de Março de 2024.
Gilberto Gomes Figueiredo
Secretário de Estado de Saúde

Protocolo 1558732

O(A) Secretário de Estado de Saúde no uso de suas atribuições que lhes são conferidas por lei,

Resolve: PRORROGAR - SES
Objeto: CONTRATAÇÃO TEMPORARIA

CONTRATO/SES/02184/2024 DE: 15/03/2024
Processo Nº: SES-PRO-2024/06426
Contratado: (324831/1) EDIMAR LIMA DE ALMEIDA
CPF: ***.762.281-**
Cargo/Função: (12046) NIVEL FUNDAMENTAL ADMINISTRATIVO
Perfil Profissional: MOTORISTA
Carga Horária: 40 horas semanais
Un. Adm: (216259) COORD DO PROGR EST DE IMUNIZACAO
Até: 19/03/2025

CONTRATO/SES/02185/2024 DE: 15/03/2024
Processo Nº: SES-CIN-2024/34730
Contratado: (325696/1) GABRIELA DA SILVA TERCIS
CPF: ***.159.410-**
Cargo/Função: (12034) ASSESSOR TEC DE DIRECAO II
Perfil Profissional:
Carga Horária: 40 horas semanais
Un. Adm: (223581) GAB DO SECRET ADJ DE AQUISICOES E CONTRATOS
Até: 19/03/2025

PUBLICADA, REGISTRADA, CUMPRÁ-SE.
Cuiabá-MT, 15 de Março de 2024.
Gilberto Gomes Figueiredo
Secretário de Estado de Saúde

Protocolo 1558733

O(A) Secretário de Estado de Saúde no uso de suas atribuições que lhes são conferidas por lei,

Resolve: RETIFICAR - SES
Objeto: CONTRATAÇÃO TEMPORARIA

CONTRATO/SES/02186/2024 DE: 15/03/2024
Processo Nº: SES-PRO-2024/06406
Contratado: (333422/1) MARIANA REGINA RAMOS SILVA
CPF: ***.338.189-**
Cargo/Função: (5666) PROF. SUP. SUS DEC 479/23 CAP
Perfil Profissional: MEDICO-ENDOCRINOL
Carga Horária: 00 hora semanal
Un. Adm: (158690) COORD TECNICA DO CERMAC
A Partir de: 30/01/2024 Até29/07/2024

PUBLICADA, REGISTRADA, CUMPRÁ-SE.
Cuiabá-MT, 15 de Março de 2024.
Gilberto Gomes Figueiredo
Secretário de Estado de Saúde

Protocolo 1558734

BOLETIM DE PESSOAL/SES/00394/2024
15/03/2024

DE:

O(A) Secretário de Estado de Saúde no uso de suas atribuições que lhes são conferidas por lei,

Resolve: REMOVER

Evento: Remoção Interna a Pedido

Processo N.: SES-PRO-2024/16526

Nome: (94409/2) VIVIANE APARECIDA MACIEL DE MORAES
Cargo/Função: (4912) PROFIS TEC NIV SUPERIOR SERV SAUDE SUS

Para Un. Adm: (118710) UNID ESPECIAL DE CONTR MOVIMENTACAO DE PESSOAL
A Partir de: 21/11/2023

Processo N.: SES-PRO-2024/16526

Nome: (94409/1) VIVIANE APARECIDA MACIEL DE MORAES
Cargo/Função: (4912) PROFIS TEC NIV SUPERIOR SERV SAUDE SUS

Para Un. Adm: (118710) UNID ESPECIAL DE CONTR MOVIMENTACAO DE PESSOAL
A Partir de: 21/11/2023

PUBLICADA, REGISTRADA, CUMpra-SE.
Cuiabá-MT, 15 de Março de 2024.
Gilberto Gomes Figueiredo
Secretário de Estado de Saúde

Protocolo 1558803

BOLETIM DE PESSOAL/SES/00395/2024
15/03/2024

DE:

O(A) Secretário de Estado de Saúde no uso de suas atribuições que lhes são conferidas por lei,

Resolve: DEFERIR

Evento: LICENÇA P/ TRATAMENTO SAUDE/SEGURADO INSS

Processo N.: SES-PRO-2024/15583

Nome: (315532/2) EDILAINÉ BENEDITA MENDES DA SILVA BASSAO

Cargo/Função: (12036) NIVEL SUPERIOR ASSISTENCIAL
Un. Adm: (195707) HOSP REGIONAL DOUTOR ANTONIO CARLOS SOUTO FONTES

A Partir de: 23/03/2023 Até31/03/2024

PUBLICADA, REGISTRADA, CUMpra-SE.
Cuiabá-MT, 15 de Março de 2024.
Gilberto Gomes Figueiredo
Secretário de Estado de Saúde

Protocolo 1558804

BOLETIM DE PESSOAL/SES/00396/2024
15/03/2024

DE:

O(A) Secretário de Estado de Saúde no uso de suas atribuições que lhes são conferidas por lei,

Resolve: DEFERIR

Evento: LICENÇA PARA TRATAMENTO DE SAUDE

Processo N.:

Nome: (120072/1) ALYNE VANNI MARTINS GUIMARAES
Cargo/Função: (4912) PROFIS TEC NIV SUPERIOR SERV SAUDE SUS

Un. Adm: (151769) DIR DO ESCRITORIO REG DE SAUDE DE DIAMANTINO

A Partir de: 01/02/2024 Até31/03/2024

Processo N.:

Nome: (118328/1) CIDALIA RODRIGUES SANTOS DA SILVA
Cargo/Função: (4946) PROFIS TEC NIV MEDIO SERV SAUDE SUS
Un. Adm: (195685) HOSP REGIONAL RONDONOPOLIS IRMA

ELZA GIOVANELLA

A Partir de: 11/03/2024 Até30/03/2024

Processo N.:

Nome: (118898/1) CLELUZETE NOGUEIRA ALVES

Cargo/Função: (4946) PROFIS TEC NIV MEDIO SERV SAUDE SUS

Un. Adm: (195685) HOSP REGIONAL RONDONOPOLIS IRMA

ELZA GIOVANELLA

A Partir de: 08/03/2024 Até12/03/2024

Processo N.:

Nome: (64036/1) LUCIANA CRISTINA CRIVELLARO DE OLIVEIRA

Cargo/Função: (4912) PROFIS TEC NIV SUPERIOR SERV SAUDE SUS

SUS

Un. Adm: (195685) HOSP REGIONAL RONDONOPOLIS IRMA

ELZA GIOVANELLA

A Partir de: 27/02/2024 Até01/03/2024

Processo N.:

Nome: (120213/1) LUZIENIO OTILIO ZEFERINO DA SILVA

Cargo/Função: (4946) PROFIS TEC NIV MEDIO SERV SAUDE SUS

Un. Adm: (179175) SUPERINT DE ORCAMENTO

A Partir de: 29/02/2024 Até26/08/2024

Processo N.:

Nome: (41445/2) MANOEL PIRES DA ROCHA

Cargo/Função: (4989) PROFIS APOIO SERV SAUDE SUS

Un. Adm: (118710) UNID ESPECIAL DE CONTR MOVIMENTACAO

DE PESSOAL

A Partir de: 28/02/2024 Até26/06/2024

Processo N.:

Nome: (81296/2) MARCIA FATIMA FOLADOR

Cargo/Função: (4912) PROFIS TEC NIV SUPERIOR SERV SAUDE SUS

SUS

Un. Adm: (197220) COORD DE GESTAO AMBULATORIAL

CRIDAC CER III

A Partir de: 06/02/2024 Até15/02/2024

Processo N.:

Nome: (68295/5) VOLMAR RIGO

Cargo/Função: (4912) PROFIS TEC NIV SUPERIOR SERV SAUDE SUS

SUS

Un. Adm: (118710) UNID ESPECIAL DE CONTR MOVIMENTACAO

DE PESSOAL

A Partir de: 27/02/2024 Até25/06/2024

PUBLICADA, REGISTRADA, CUMpra-SE.
Cuiabá-MT, 15 de Março de 2024.
Gilberto Gomes Figueiredo
Secretário de Estado de Saúde

Protocolo 1558805

BOLETIM DE PESSOAL/SES/00397/2024
15/03/2024

DE:

O(A) Secretário de Estado de Saúde no uso de suas atribuições que lhes são conferidas por lei,

Resolve: DEFERIR

Evento: LICENÇA PARA TRATAMENTO DE SAUDE EM PESSOA DA FAMILIA

Processo N.:

Nome: (106800/1) SIMONE DANIELLE ARCE VERA FREITAS

Cargo/Função: (4912) PROFIS TEC NIV SUPERIOR SERV SAUDE SUS

SUS

Un. Adm: (223573) SUP DA ESC DE SAUDE PUBL EST DE MATO GROSSO

A Partir de: 20/02/2024 Até05/03/2024

PUBLICADA, REGISTRADA, CUMpra-SE.

Cuiabá-MT, 15 de Março de 2024.

Gilberto Gomes Figueiredo

Secretário de Estado de Saúde

Protocolo 1558806

BOLETIM DE PESSOAL/SES/00398/2024
15/03/2024

DE:

O(A) Secretário de Estado de Saúde no uso de suas atribuições que lhes são conferidas por lei,

Resolve: DEFERIR

Evento: LICENCA PREMIO - GOZO

Processo N.: SES-PRO-2024/14290

Nome: (94859/1) AILTON CELSO DE OLIVEIRA

Cargo/Função: (4946) PROFIS TEC NIV MEDIO SERV SAUDE

SUS

Quinquênio de Referência: 08/06/2001 Ate 07/06/2006

A Partir de: 02/03/2024 Até31/03/2024

Processo N.: SES-PRO-2024/14292

Nome: (239547/2) ALEXSANDRA MARIA CALHEIROS DE ALMEIDA REGO

Cargo/Função: (4912) PROFIS TEC NIV SUPERIOR SERV SAUDE

SUS

Quinquênio de Referência: 09/04/2012 Ate 08/04/2017

A Partir de: 08/03/2024 Até06/04/2024

Processo N.: SES-PRO-2024/13930

Nome: (95268/1) ANA LUCIA BATISTA VIEIRA

Cargo/Função: (4946) PROFIS TEC NIV MEDIO SERV SAUDE

SUS

Quinquênio de Referência: 05/09/2001 Ate 04/09/2006

A Partir de: 04/03/2024 Até02/05/2024

Processo N.: SES-PRO-2024/14223

Nome: (104456/1) AUGUSTO CESAR TAQUES SALDANHA

Cargo/Função: (4912) PROFIS TEC NIV SUPERIOR SERV SAUDE

SUS

Quinquênio de Referência: 25/03/2018 Ate 24/03/2023

A Partir de: 11/03/2024 Até09/04/2024

Processo N.: SES-PRO-2024/14723

Nome: (58267/2) CLAUDIO DA MATTA OLIVEIRA

Cargo/Função: (4946) PROFIS TEC NIV MEDIO SERV SAUDE

SUS

Quinquênio de Referência: 10/10/2015 Ate 09/10/2020

A Partir de: 20/05/2024 Até29/05/2024

Processo N.: SES-PRO-2024/12639

Nome: (42631/1) CLEVIO OCTAVIO BORGES FERRAZ

Cargo/Função: (4912) PROFIS TEC NIV SUPERIOR SERV SAUDE

SUS

Quinquênio de Referência: 01/08/2014 Ate 31/07/2019

A Partir de: 03/04/2024 Até01/07/2024

Processo N.: SES-PRO-2024/15080

Nome: (106234/1) DANIELA DE SOUZA PORTERO

Cargo/Função: (4912) PROFIS TEC NIV SUPERIOR SERV SAUDE

SUS

Quinquênio de Referência: 04/04/2006 Ate 03/04/2011

A Partir de: 22/03/2024 Até31/03/2024

Processo N.: SES-PRO-2024/14337

Nome: (94371/1) EDILEUDA PEREIRA MONTEIRO

Cargo/Função: (4946) PROFIS TEC NIV MEDIO SERV SAUDE

SUS

Quinquênio de Referência: 22/06/2011 Ate 21/06/2016

A Partir de: 01/03/2024 Até15/03/2024

Processo N.: SES-PRO-2024/13941

Nome: (95449/1) EDSON CARPENA BERTINETTI

Cargo/Função: (4946) PROFIS TEC NIV MEDIO SERV SAUDE

SUS

Quinquênio de Referência: 03/11/2017 Ate 02/11/2022

A Partir de: 10/03/2024 Até08/04/2024

Processo N.: SES-PRO-2024/13650

Nome: (117548/1) FABIANE DOMINGUES LEITE

Cargo/Função: (4912) PROFIS TEC NIV SUPERIOR SERV SAUDE

SUS

Quinquênio de Referência: 30/09/2014 Ate 29/09/2019

A Partir de: 01/02/2024 Até01/03/2024

Processo N.: SES-PRO-2024/14298

Nome: (115823/1) HELENA MARTINS DE BARROS

Cargo/Função: (4946) PROFIS TEC NIV MEDIO SERV SAUDE

SUS

Quinquênio de Referência: 17/06/2014 Ate 16/06/2019

A Partir de: 02/03/2024 Até31/03/2024

Processo N.: SES-PRO-2024/14307

Nome: (43705/2) HERALDO SILVA

Cargo/Função: (4912) PROFIS TEC NIV SUPERIOR SERV SAUDE

SUS

Quinquênio de Referência: 19/05/2015 Ate 18/05/2020

A Partir de: 07/02/2024 Até21/02/2024

Processo N.: SES-PRO-2024/14309

Nome: (117324/1) HORACIO CUSTODIO DA SILVA

Cargo/Função: (4946) PROFIS TEC NIV MEDIO SERV SAUDE

SUS

Quinquênio de Referência: 12/08/2014 Ate 11/08/2019

A Partir de: 02/03/2024 Até31/03/2024

Processo N.: SES-PRO-2024/14311

Nome: (94851/1) JAIR OLIVEIRA DOS SANTOS FILHO

Cargo/Função: (4946) PROFIS TEC NIV MEDIO SERV SAUDE

SUS

Quinquênio de Referência: 20/07/2016 Ate 19/07/2021

A Partir de: 22/03/2024 Até20/04/2024

Processo N.: SES-PRO-2023/76461

Nome: (89626/2) JOSE ANTONIO DA SILVEIRA JUNIOR

Cargo/Função: (4912) PROFIS TEC NIV SUPERIOR SERV SAUDE

SUS

Quinquênio de Referência: 22/06/2006 Ate 21/06/2011

A Partir de: 01/04/2024 Até30/04/2024

Processo N.: SES-PRO-2024/13921

Nome: (95483/1) KEILA GIANI SILVA LIMA

Cargo/Função: (4946) PROFIS TEC NIV MEDIO SERV SAUDE

SUS

Quinquênio de Referência: 05/09/2016 Ate 04/09/2021

A Partir de: 01/03/2024 Até30/03/2024

Processo N.: SES-PRO-2024/13861

Nome: (111621/2) KESIA TEOFILO DE OLIVEIRA

Cargo/Função: (4946) PROFIS TEC NIV MEDIO SERV SAUDE

SUS

Quinquênio de Referência: 01/11/2015 Ate 31/10/2020

A Partir de: 10/03/2024 Até19/03/2024

Processo N.: SES-PRO-2024/13928

Nome: (118912/1) LEILA PEREIRA BASILIO

Cargo/Função: (4946) PROFIS TEC NIV MEDIO SERV SAUDE

SUS

Quinquênio de Referência: 22/11/2014 Ate 21/11/2019

A Partir de: 01/03/2024 Até30/03/2024

Processo N.: SES-PRO-2024/14456

Nome: (95176/1) LIDIANE ALVES LEITE

Cargo/Função: (4946) PROFIS TEC NIV MEDIO SERV SAUDE

SUS

Quinquênio de Referência: 04/09/2016 Ate 03/09/2021

A Partir de: 01/02/2024 Até15/02/2024

Processo N.: SES-PRO-2024/12834

Nome: (43722/2) MARIA ANALIA JARDIM

Cargo/Função: (4946) PROFIS TEC NIV MEDIO SERV SAUDE

SUS

Quinquênio de Referência: 21/09/2012 Ate 20/09/2017

A Partir de: 28/02/2024 Até27/05/2024

Processo N.: SES-PRO-2024/14314

Nome: (57377/1) MARIA DE LOURDES SOUZA PAULA

Cargo/Função: (4989) PROFIS APOIO SERV SAUDE SUS

Quinquênio de Referência: 25/07/2010 Ate 24/07/2015

A Partir de: 17/03/2024 Até31/03/2024

Processo N.: SES-PRO-2024/13933

Nome: (95277/2) MARIA ROCHA SILVA

Cargo/Função: (4946) PROFIS TEC NIV MEDIO SERV SAUDE

SUS

Quinquênio de Referência: 10/12/2014 Ate 09/12/2019

A Partir de: 01/03/2024 Até30/03/2024

Processo N.: SES-PRO-2024/13933

Nome: (95277/1) MARIA ROCHA SILVA

Cargo/Função: (4946) PROFIS TEC NIV MEDIO SERV SAUDE

SUS

Quinquênio de Referência: 05/09/2011 Ate 04/09/2016

A Partir de: 01/03/2024 Até30/03/2024

Processo N.: SES-PRO-2024/14319

Nome: (95519/1) MARILZA APARECIDA LUZ

Cargo/Função: (4946) PROFIS TEC NIV MEDIO SERV SAUDE

SUS

Quinquênio de Referência: 03/10/2012 Ate 02/10/2017

A Partir de: 20/03/2024 Até03/04/2024

Processo N.: SES-PRO-2024/14486

Nome: (120302/1) MELANIA SALETE BONATO

Cargo/Função: (4946) PROFIS TEC NIV MEDIO SERV SAUDE

SUS

Quinquênio de Referência: 01/09/2015 Ate 30/08/2020

A Partir de: 01/03/2024 Até30/03/2024

Processo N.: SES-PRO-2024/10603

Nome: (52585/1) MILTON GOMES DA SILVA

Cargo/Função: (4946) PROFIS TEC NIV MEDIO SERV SAUDE

SUS

Quinquênio de Referência: 02/03/2015 Ate 01/03/2020

A Partir de: 03/06/2024 Até02/07/2024

Processo N.: SES-PRO-2023/38069

Nome: (43829/2) NEUSA APARECIDA DE ABREU
Cargo/Função: (4946) PROFIS TEC NIV MEDIO SERV SAUDE SUS

Quinquênio de Referência: 23/07/2011 Ate 22/07/2016
A Partir de: 01/08/2023 Até30/08/2023

Processo N.: SES-PRO-2024/14324

Nome: (94598/1) SEBASTIAO ALCIDES FERREIRA
Cargo/Função: (4989) PROFIS APOIO SERV SAUDE SUS
Quinquênio de Referência: 26/11/2011 Ate 25/11/2016
A Partir de: 21/02/2024 Até21/03/2024

Processo N.: SES-PRO-2024/12270

Nome: (120309/1) SIRBENE NUNES DA CUNHA
Cargo/Função: (4912) PROFIS TEC NIV SUPERIOR SERV SAUDE SUS

Quinquênio de Referência: 10/01/2015 Ate 09/01/2020
A Partir de: 18/03/2024 Até27/03/2024

Processo N.: SES-PRO-2024/15357

Nome: (127771/1) SONIA VANICE GONCALVES MARQUES
Cargo/Função: (4946) PROFIS TEC NIV MEDIO SERV SAUDE SUS

Quinquênio de Referência: 19/12/2005 Ate 18/12/2010
A Partir de: 08/03/2024 Até06/04/2024

Processo N.: SES-PRO-2024/14479

Nome: (117093/1) SUZIMEIRE SILVA MARTINS
Cargo/Função: (4912) PROFIS TEC NIV SUPERIOR SERV SAUDE SUS

Quinquênio de Referência: 17/08/2009 Ate 16/08/2014
A Partir de: 01/03/2024 Até30/03/2024

Processo N.: SES-PRO-2024/14483

Nome: (63810/1) TANIA DOS SANTOS SANTANA
Cargo/Função: (4946) PROFIS TEC NIV MEDIO SERV SAUDE SUS

Quinquênio de Referência: 04/11/2016 Ate 03/11/2021
A Partir de: 02/03/2024 Até16/03/2024

Processo N.: SES-PRO-2024/14416

Nome: (58286/1) VACIRA MILACENEY TEIXEIRA DA COSTA
Cargo/Função: (4946) PROFIS TEC NIV MEDIO SERV SAUDE SUS

Quinquênio de Referência: 07/11/2015 Ate 06/11/2020
A Partir de: 06/03/2024 Até15/03/2024

Processo N.: SES-PRO-2024/14332

Nome: (94417/1) VALDIENE DA SILVA
Cargo/Função: (4946) PROFIS TEC NIV MEDIO SERV SAUDE SUS

Quinquênio de Referência: 28/05/2016 Ate 27/05/2021
A Partir de: 21/05/2024 Até19/06/2024

Processo N.: SES-PRO-2024/14332

Nome: (94417/1) VALDIENE DA SILVA
Cargo/Função: (4946) PROFIS TEC NIV MEDIO SERV SAUDE SUS

Quinquênio de Referência: 28/05/2011 Ate 27/05/2016
A Partir de: 21/04/2024 Até20/05/2024

Processo N.: SES-PRO-2024/14476

Nome: (94366/1) YEDA MARIA VIEIRA NASCIMENTO
Cargo/Função: (4946) PROFIS TEC NIV MEDIO SERV SAUDE SUS

Quinquênio de Referência: 28/07/2016 Ate 27/07/2021
A Partir de: 02/03/2024 Até31/03/2024

Processo N.: SES-PRO-2024/13923

Nome: (118892/1) ZILDECI MORAES DE JESUS
Cargo/Função: (4989) PROFIS APOIO SERV SAUDE SUS
Quinquênio de Referência: 23/10/2015 Ate 22/10/2020
A Partir de: 01/03/2024 Até30/03/2024

PUBLICADA, REGISTRADA, CUMpra-SE.

Cuiabá-MT, 15 de Março de 2024.
Gilberto Gomes Figueiredo
Secretário de Estado de Saúde

Protocolo 1558807

BOLETIM DE PESSOAL/SES/00399/2024
15/03/2024

DE:

O(A) Secretário de Estado de Saúde no uso de suas atribuições que lhes são conferidas por lei,

Resolve: DEFERIR

Evento: GOZO LICENCA-PREMIO, JORNADA 50%

Processo N.: SES-CIN-2024/37118

Nome: (87642/5) DEUSOITO GONCALO OLIVEIRA DAS NEVES

Cargo/Função: (4912) PROFIS TEC NIV SUPERIOR SERV SAUDE SUS

Quinquênio de Referência: 15/07/2010 Ate 14/07/2015

A Partir de: 18/03/2024 Ate 16/05/24

Processo N.: SES-PRO-2024/14422

Nome: (55592/2) MARIA ANSELMO DA SILVA RUARO

Cargo/Função: (4946) PROFIS TEC NIV MEDIO SERV SAUDE SUS

Quinquênio de Referência: 08/06/2015 Ate 07/06/2020

A Partir de: 22/03/2024 Ate 20/05/24

PUBLICADA, REGISTRADA, CUMpra-SE.

Cuiabá-MT, 15 de Março de 2024.

Gilberto Gomes Figueiredo

Secretário de Estado de Saúde

Protocolo 1558808

BOLETIM DE PESSOAL/SES/00400/2024
15/03/2024

DE:

O(A) Secretário de Estado de Saúde no uso de suas atribuições que lhes são conferidas por lei,

Resolve: CONCEDER

Evento: LICENÇA PREMIO - CONCESSÃO

Processo N.: SES-PRO-2024/15122

Nome: (111873/1) RIVAEEL MEIRA

Quinquênio: 14/01/2019 Até 13/01/2024

Qtde Dias: 90

PUBLICADA, REGISTRADA, CUMpra-SE.

Cuiabá-MT, 15 de Março de 2024.

Gilberto Gomes Figueiredo

Secretário de Estado de Saúde

Protocolo 1558809

BOLETIM DE PESSOAL/SES/00401/2024
15/03/2024

DE:

O(A) Secretário de Estado de Saúde no uso de suas atribuições que lhes são conferidas por lei,

Resolve: CESSAR OS EFEITOS

Evento: Adicional de Insalubridade LC 502

Processo N.:

Nome: (321730/1) AGUIDA APARECIDA DA SILVA CAZELATO

Cargo/Função:(12036) NIVEL SUPERIOR ASSISTENCIAL

Un. Adm: (198544) SUPERINT DE ENFERMAGEM

A Partir de: 29/02/2024

Processo N.:

Nome: (282216/3) CLAUDINEIA DOS SANTOS VIANA

Cargo/Função:(12044) NIVEL MEDIO ADMINISTRATIVO

Un. Adm: (195707) HOSP REGIONAL DOUTOR ANTONIO

CARLOS SOUTO FONTES

A Partir de: 27/12/2023

Processo N.:

Nome: (319314/1) DOUGLAS ANTONIO GARCIA DE MATOS

Cargo/Função:(12036) NIVEL SUPERIOR ASSISTENCIAL

Un. Adm: (195731) HOSP REGIONAL DE ALTA FLORESTA

ALBERT SABIN

A Partir de: 29/02/2024

Processo N.:

Nome: (296152/3) INGLY SILVIA REIS SAMPAIO

Cargo/Função:(12038) NIVEL TECNICO ASSISTENCIAL

Un. Adm: (224316) COORD DE CLINICA MEDICA E PEDIATRICA

A Partir de: 31/01/2024

Processo N.:

Nome: (297080/3) INGRID SAUER
Cargo/Função:(12038) NIVEL TECNICO ASSISTENCIAL
Un. Adm: (195740) HOSP REGIONAL DE SINOP
A Partir de: 09/03/2024

Processo N.:

Nome: (59138/5) MARIA ADRIANA GONCALVES
Cargo/Função:(12038) NIVEL TECNICO ASSISTENCIAL
Un. Adm: (195740) HOSP REGIONAL DE SINOP
A Partir de: 09/03/2024

Processo N.:

Nome: (294037/3) MARIANA MUNHOZ SCARPETTA
Cargo/Função:(12036) NIVEL SUPERIOR ASSISTENCIAL
Un. Adm: (195685) HOSP REGIONAL RONDONOPOLIS IRMA
ELZA GIOVANELLA
A Partir de: 29/02/2024

Processo N.:

Nome: (304459/2) MAURO DOS SANTOS
Cargo/Função:(12046) NIVEL FUNDAMENTAL ADMINISTRATIVO
Un. Adm: (224278) SUP ADMINISTRATIVA E FINANCEIRA
A Partir de: 29/02/2024

Processo N.:

Nome: (297001/3) NEIDE DA SILVA PALMA
Cargo/Função:(12038) NIVEL TECNICO ASSISTENCIAL
Un. Adm: (195740) HOSP REGIONAL DE SINOP
A Partir de: 09/03/2024

PUBLICADA, REGISTRADA, CUMpra-SE.
Cuiabá-MT, 15 de Março de 2024.
Gilberto Gomes Figueiredo
Secretário de Estado de Saúde

Protocolo 1558810

BOLETIM DE PESSOAL/SES/00402/2024
15/03/2024

DE:

O(A) Secretário de Estado de Saúde no uso de suas atribuições que lhes são conferidas por lei,

Resolve: CONCEDER

Evento: Adicional de Insalubridade LC 502

Processo N.: SES-PRO-2024/12879

Nome: (296380/4) ADELICIO DE SOUZA
Cargo/Função: (12046) NIVEL FUNDAMENTAL ADMINISTRATIVO
Un. Adm: (195731) HOSP REGIONAL DE ALTA FLORESTA
ALBERT SABIN
A Partir de: 01/03/2024 Até

Processo N.: SES-PRO-2024/09898

Nome: (333414/1) ALCIONE DE SOUZA OLIVEIRA
Cargo/Função: (12036) NIVEL SUPERIOR ASSISTENCIAL
Un. Adm: (224316) COORD DE CLINICA MEDICA E PEDIATRICA
A Partir de: 01/03/2024 Até

Processo N.: SES-PRO-2024/09998

Nome: (295012/3) ALESSANDRA DO NASCIMENTO
Cargo/Função: (12038) NIVEL TECNICO ASSISTENCIAL
Un. Adm: (224316) COORD DE CLINICA MEDICA E PEDIATRICA
A Partir de: 01/03/2024 Até

Processo N.: SES-PRO-2024/10984

Nome: (302429/4) ALESSANDRO DE ALBUQUERQUE KAWATAKE
Cargo/Função: (12036) NIVEL SUPERIOR ASSISTENCIAL
Un. Adm: (209716) CENT INTEG ATENCAO PSICOSSOC
ADAUTO BOTELHO CIAPS
A Partir de: 01/03/2024 Até

Processo N.: SES-PRO-2024/12636

Nome: (292654/3) ALICE ALVES CARDOSO
Cargo/Função: (12038) NIVEL TECNICO ASSISTENCIAL
Un. Adm: (195740) HOSP REGIONAL DE SINOP
A Partir de: 01/03/2024 Até31/08/2024

Processo N.: SES-PRO-2024/09917

Nome: (55476/2) ALINE DE ALMEIDA SILVA
Cargo/Função: (4912) PROFIS TEC NIV SUPERIOR SERV SAUDE
SUS
Un. Adm: (195707) HOSP REGIONAL DR ANTONIO CARLOS
SOUTO FONTES
A Partir de: 01/03/2024 Até

Processo N.: SES-PRO-2024/13775

Nome: (280550/4) ALVITA DA SILVA
Cargo/Função: (12038) NIVEL TECNICO ASSISTENCIAL
Un. Adm: (195707) HOSP REGIONAL DR ANTONIO CARLOS
SOUTO FONTES
A Partir de: 01/03/2024 Até30/06/2024

Processo N.: SES-PRO-2024/11053

Nome: (281238/5) ANDRIA APARECIDA FLORENCIO BALEEIRO
Cargo/Função: (12038) NIVEL TECNICO ASSISTENCIAL
Un. Adm: (195707) HOSP REGIONAL DR ANTONIO CARLOS
SOUTO FONTES
A Partir de: 01/03/2024 Até

Processo N.: SES-PRO-2024/10415

Nome: (332844/1) ANNA ELIZA DE OLIVEIRA SILVA LEITE
Cargo/Função: (12038) NIVEL TECNICO ASSISTENCIAL
Un. Adm: (197246) COORD DE APOIO TECNICO DO CIAPS
A Partir de: 01/03/2024 Até

Processo N.: SES-PRO-2024/09845

Nome: (300799/3) ARIANNY DOURADO OLIVEIRA DE ALCANTARA
Cargo/Função: (12036) NIVEL SUPERIOR ASSISTENCIAL
Un. Adm: (195758) HOSP ESTADUAL LOUSITE FERREIRA DA
SILVA
A Partir de: 01/03/2024 Até

Processo N.: SES-PRO-2024/11600

Nome: (305839/3) BRUNO GONCALVES PEREIRA
Cargo/Função: (12046) NIVEL FUNDAMENTAL ADMINISTRATIVO
Un. Adm: (198544) SUPERINT DE ENFERMAGEM
A Partir de: 01/03/2024 Até

Processo N.: SES-PRO-2024/13806

Nome: (280594/6) CEILA MARIA MENDES
Cargo/Função: (12038) NIVEL TECNICO ASSISTENCIAL
Un. Adm: (195707) HOSP REGIONAL DR ANTONIO CARLOS
SOUTO FONTES
A Partir de: 01/03/2024 Até

Processo N.: SES-PRO-2024/10695

Nome: (332235/1) CHRISTIANO DA SILVA OLIVEIRA
Cargo/Função: (12038) NIVEL TECNICO ASSISTENCIAL
Un. Adm: (195685) HOSP REGIONAL RONDONOPOLIS IRMA
ELZA GIOVANELLA
A Partir de: 01/03/2024 Até

Processo N.: SES-PRO-2024/11413

Nome: (281308/4) CICERO TIAGO DOS SANTOS FRANCISCO
Cargo/Função: (12046) NIVEL FUNDAMENTAL ADMINISTRATIVO
Un. Adm: (195731) HOSP REGIONAL DE ALTA FLORESTA
ALBERT SABIN
A Partir de: 01/03/2024 Até

Processo N.: SES-PRO-2024/11851

Nome: (315759/2) CLEONICE DE FATIMA FOGACA
Cargo/Função: (12036) NIVEL SUPERIOR ASSISTENCIAL
Un. Adm: (224316) COORD DE CLINICA MEDICA E PEDIATRICA
A Partir de: 01/03/2024 Até

Processo N.: SES-PRO-2024/10120

Nome: (292239/5) COSMO LOPES DA SILVA
Cargo/Função: (12038) NIVEL TECNICO ASSISTENCIAL
Un. Adm: (195685) HOSP REGIONAL RONDONOPOLIS IRMA
ELZA GIOVANELLA
A Partir de: 01/03/2024 Até

Processo N.: SES-PRO-2024/09910

Nome: (233832/7) CRISTIANE CEBALHO DE MIRANDA SCACHETTI
Cargo/Função: (12036) NIVEL SUPERIOR ASSISTENCIAL
Un. Adm: (195707) HOSP REGIONAL DR ANTONIO CARLOS
SOUTO FONTES
A Partir de: 01/03/2024 Até

Processo N.: SES-PRO-2024/09913

Nome: (111795/4) CRISTIANE MORENO ALMEIDA DA SILVA
Cargo/Função: (12036) NIVEL SUPERIOR ASSISTENCIAL
Un. Adm: (195707) HOSP REGIONAL DR ANTONIO CARLOS SOUTO FONTES
A Partir de: 01/03/2024 Até

Processo N.: SES-PRO-2024/13787

Nome: (300387/2) CRISTINA SURUBIM CEBALHO
Cargo/Função: (12038) NIVEL TECNICO ASSISTENCIAL
Un. Adm: (195707) HOSP REGIONAL DR ANTONIO CARLOS SOUTO FONTES
A Partir de: 01/03/2024 Até

Processo N.: SES-PRO-2024/11954

Nome: (296965/3) DAIANE PALHANO PADILHA SABINO
Cargo/Função: (12036) NIVEL SUPERIOR ASSISTENCIAL
Un. Adm: (195740) HOSP REGIONAL DE SINOP
A Partir de: 01/03/2024 Até

Processo N.: SES-PRO-2024/13788

Nome: (306347/3) DAYANA DELUQUI PORTES BALDOINO
Cargo/Função: (12038) NIVEL TECNICO ASSISTENCIAL
Un. Adm: (195707) HOSP REGIONAL DR ANTONIO CARLOS SOUTO FONTES
A Partir de: 01/03/2024 Até

Processo N.: SES-PRO-2024/09860

Nome: (333043/1) DEIDIANE COSTA ALMEIDA
Cargo/Função: (12038) NIVEL TECNICO ASSISTENCIAL
Un. Adm: (195758) HOSP ESTADUAL LOUSITE FERREIRA DA SILVA
A Partir de: 01/03/2024 Até

Processo N.: SES-PRO-2024/11406

Nome: (281209/5) DURVALINA CONCEICAO COSTA DOS SANTOS
Cargo/Função: (12038) NIVEL TECNICO ASSISTENCIAL
Un. Adm: (195731) HOSP REGIONAL DE ALTA FLORESTA ALBERT SABIN
A Partir de: 01/03/2024 Até

Processo N.: SES-PRO-2024/10030

Nome: (245374/6) ELISANGELA DE CAMPOS MEDEIROS
Cargo/Função: (12038) NIVEL TECNICO ASSISTENCIAL
Un. Adm: (224316) COORD DE CLINICA MEDICA E PEDIATRICA
A Partir de: 01/03/2024 Até

Processo N.: SES-PRO-2024/10590

Nome: (281159/5) FATIMA APARECIDA SCHOR FREIRE
Cargo/Função: (12038) NIVEL TECNICO ASSISTENCIAL
Un. Adm: (195731) HOSP REGIONAL DE ALTA FLORESTA ALBERT SABIN
A Partir de: 01/03/2024 Até

Processo N.: SES-PRO-2024/12848

Nome: (304706/3) FERNANDA PRISCILLA DE ARRUDA ALVES GONZAGA
Cargo/Função: (12036) NIVEL SUPERIOR ASSISTENCIAL
Un. Adm: (195685) HOSP REGIONAL RONDONOPOLIS IRMA ELZA GIOVANELLA
A Partir de: 01/03/2024 Até

Processo N.: SES-PRO-2024/12844

Nome: (318291/2) FRANCIELE FREDDO DURKS
Cargo/Função: (12036) NIVEL SUPERIOR ASSISTENCIAL
Un. Adm: (195685) HOSP REGIONAL RONDONOPOLIS IRMA ELZA GIOVANELLA
A Partir de: 01/03/2024 Até

Processo N.: SES-PRO-2024/11586

Nome: (280448/5) GLADIS GRACIELA MARIANO DE ANDRADE
Cargo/Função: (12038) NIVEL TECNICO ASSISTENCIAL
Un. Adm: (195707) HOSP REGIONAL DR ANTONIO CARLOS SOUTO FONTES
A Partir de: 01/03/2024 Até

Processo N.: SES-PRO-2024/10291

Nome: (217328/6) IVETE DANTAS SILVA
Cargo/Função: (12038) NIVEL TECNICO ASSISTENCIAL
Un. Adm: (195685) HOSP REGIONAL RONDONOPOLIS IRMA ELZA GIOVANELLA
A Partir de: 01/03/2024 Até

Processo N.: SES-PRO-2024/09839

Nome: (299841/3) JESSIKA KAMILLA PEREIRA FRANCO
Cargo/Função: (12036) NIVEL SUPERIOR ASSISTENCIAL
Un. Adm: (195758) HOSP ESTADUAL LOUSITE FERREIRA DA SILVA
A Partir de: 01/03/2024 Até

Processo N.: SES-PRO-2024/09861

Nome: (318240/2) JOANA D ARC MARTINS TOSTA
Cargo/Função: (12038) NIVEL TECNICO ASSISTENCIAL
Un. Adm: (195685) HOSP REGIONAL RONDONOPOLIS IRMA ELZA GIOVANELLA
A Partir de: 01/03/2024 Até

Processo N.: SES-PRO-2024/10589

Nome: (317271/2) JOELMA DE BRITO FERREIRA
Cargo/Função: (12046) NIVEL FUNDAMENTAL ADMINISTRATIVO
Un. Adm: (195731) HOSP REGIONAL DE ALTA FLORESTA ALBERT SABIN
A Partir de: 01/03/2024 Até

Processo N.: SES-PRO-2024/11071

Nome: (298961/3) KARLA FERNANDA SOBRINHO DE OLIVEIRA
Cargo/Função: (12036) NIVEL SUPERIOR ASSISTENCIAL
Un. Adm: (195707) HOSP REGIONAL DR ANTONIO CARLOS SOUTO FONTES
A Partir de: 01/03/2024 Até

Processo N.: SES-PRO-2024/10468

Nome: (281227/5) KATIANE DA COSTA GALVAO CORREA
Cargo/Função: (12038) NIVEL TECNICO ASSISTENCIAL
Un. Adm: (195731) HOSP REGIONAL DE ALTA FLORESTA ALBERT SABIN
A Partir de: 01/03/2024 Até

Processo N.: SES-PRO-2024/13078

Nome: (295764/4) LAUDIANE CALDEIRA FRATIN DE SOUZA
Cargo/Função: (12036) NIVEL SUPERIOR ASSISTENCIAL
Un. Adm: (195685) HOSP REGIONAL RONDONOPOLIS IRMA ELZA GIOVANELLA
A Partir de: 01/03/2024 Até

Processo N.: SES-PRO-2024/13401

Nome: (285590/6) LEONIDAS GONCALVES MARTINS
Cargo/Função: (12046) NIVEL FUNDAMENTAL ADMINISTRATIVO
Un. Adm: (195707) HOSP REGIONAL DR ANTONIO CARLOS SOUTO FONTES
A Partir de: 01/03/2024 Até

Processo N.: SES-PRO-2024/11964

Nome: (288605/2) LUCELIA ROSA DA CRUZ
Cargo/Função: (12036) NIVEL SUPERIOR ASSISTENCIAL
Un. Adm: (195740) HOSP REGIONAL DE SINOP
A Partir de: 01/03/2024 Até

Processo N.: SES-PRO-2024/10908

Nome: (331985/1) LUCILEA LIMA COSTA MARTINI
Cargo/Função: (12038) NIVEL TECNICO ASSISTENCIAL
Un. Adm: (135860) SUPERINT DE ATENCAO A SAUDE
A Partir de: 01/03/2024 Até

Processo N.: SES-PRO-2024/13407

Nome: (281532/5) LUIZA MARIA PESSOA DE SOUZA
Cargo/Função: (12038) NIVEL TECNICO ASSISTENCIAL
Un. Adm: (195707) HOSP REGIONAL DR ANTONIO CARLOS SOUTO FONTES
A Partir de: 01/03/2024 Até

Processo N.: SES-PRO-2024/10698

Nome: (299484/2) MARIA ANITA TEIXEIRA DA SILVA
Cargo/Função: (12038) NIVEL TECNICO ASSISTENCIAL
Un. Adm: (195685) HOSP REGIONAL RONDONOPOLIS IRMA ELZA GIOVANELLA
A Partir de: 01/03/2024 Até

Processo N.: SES-PRO-2024/11606

Nome: (217992/3) MARIA APARECIDA MEDEIROS DOS SANTOS
Cargo/Função: (12036) NIVEL SUPERIOR ASSISTENCIAL
Un. Adm: (195715) HOSP REGIONAL DE COLIDER
A Partir de: 01/03/2024 Até

Processo N.: SES-PRO-2024/10115

Nome: (291659/5) MARIA DO CARMO SALDANHA
Cargo/Função: (12038) NIVEL TECNICO ASSISTENCIAL
Un. Adm: (195685) HOSP REGIONAL RONDONOPOLIS IRMA
ELZA GIOVANELLA
A Partir de: 01/03/2024 Até

Processo N.: SES-PRO-2024/10038

Nome: (295843/3) MARILENE DA SILVA MIRANDA
Cargo/Função: (12038) NIVEL TECNICO ASSISTENCIAL
Un. Adm: (224308) COORD DE URGENCIA E EMERGENCIA
A Partir de: 01/03/2024 Até

Processo N.: SES-PRO-2024/13756

Nome: (68814/8) MARIO FERNANDES
Cargo/Função: (12046) NIVEL FUNDAMENTAL ADMINISTRATIVO
Un. Adm: (224286) SUP DE ENFERMAGEM
A Partir de: 01/03/2024 Até

Processo N.: SES-PRO-2024/08727

Nome: (214953/5) MARISSANE DE MATTOS
Cargo/Função: (12036) NIVEL SUPERIOR ASSISTENCIAL
Un. Adm: (195685) HOSP REGIONAL RONDONOPOLIS IRMA
ELZA GIOVANELLA
A Partir de: 01/03/2024 Até

Processo N.: SES-PRO-2024/11609

Nome: (337905/1) MAURICIO SILVESTRE DA SILVA
Cargo/Função: (12046) NIVEL FUNDAMENTAL ADMINISTRATIVO
Un. Adm: (198536) SUPERINT ADMINISTRATIVA E FINANCEIRA
A Partir de: 01/03/2024 Até

Processo N.: SES-PRO-2024/09767

Nome: (278926/4) MONICA HEYDUK
Cargo/Função: (12036) NIVEL SUPERIOR ASSISTENCIAL
Un. Adm: (195707) HOSP REGIONAL DR ANTONIO CARLOS
SOUTO FONTES
A Partir de: 01/03/2024 Até

Processo N.: SES-PRO-2024/09886

Nome: (333070/1) NAIANE CRISSELY SANTOS DE MORAES
PACHECO
Cargo/Função: (12038) NIVEL TECNICO ASSISTENCIAL
Un. Adm: (195685) HOSP REGIONAL RONDONOPOLIS IRMA
ELZA GIOVANELLA
A Partir de: 01/03/2024 Até

Processo N.: SES-PRO-2024/11419

Nome: (281112/4) NEUZA FERREIRA DA SILVA
Cargo/Função: (12038) NIVEL TECNICO ASSISTENCIAL
Un. Adm: (195731) HOSP REGIONAL DE ALTA FLORESTA
ALBERT SABIN
A Partir de: 01/03/2024 Até

Processo N.: SES-PRO-2024/10110

Nome: (293870/4) PAULA REGINA LIMA MAIA
Cargo/Função: (12038) NIVEL TECNICO ASSISTENCIAL
Un. Adm: (195685) HOSP REGIONAL RONDONOPOLIS IRMA
ELZA GIOVANELLA
A Partir de: 01/03/2024 Até

Processo N.: SES-PRO-2024/09773

Nome: (315773/2) PAULINA LUCIENE SILVA DO PRADO
Cargo/Função: (12038) NIVEL TECNICO ASSISTENCIAL
Un. Adm: (195707) HOSP REGIONAL DR ANTONIO CARLOS
SOUTO FONTES
A Partir de: 01/03/2024 Até

Processo N.: SES-PRO-2024/11963

Nome: (333174/1) RAFFAELI SALESSE ENGLERT
Cargo/Função: (12036) NIVEL SUPERIOR ASSISTENCIAL
Un. Adm: (195740) HOSP REGIONAL DE SINOP
A Partir de: 01/03/2024 Até

Processo N.: SES-PRO-2024/09867

Nome: (125536/7) REGINA AMARAL DE QUEIROZ
Cargo/Função: (12036) NIVEL SUPERIOR ASSISTENCIAL
Un. Adm: (195685) HOSP REGIONAL RONDONOPOLIS IRMA
ELZA GIOVANELLA
A Partir de: 01/03/2024 Até

Processo N.: SES-PRO-2024/12122

Nome: (281416/4) ROSA PINHEIRO
Cargo/Função: (12050) NIVEL FUNDAMENTAL
Un. Adm: (198544) SUPERINT DE ENFERMAGEM
A Partir de: 01/03/2024 Até

Processo N.: SES-PRO-2024/12644

Nome: (212242/7) ROSILDA SOARES DE OLIVEIRA
Cargo/Função: (12036) NIVEL SUPERIOR ASSISTENCIAL
Un. Adm: (195740) HOSP REGIONAL DE SINOP
A Partir de: 01/03/2024 Até

Processo N.: SES-PRO-2024/09782

Nome: (304457/3) ROSIVALDO PIRES DO NASCIMENTO FILHO
Cargo/Função: (12038) NIVEL TECNICO ASSISTENCIAL
Un. Adm: (195685) HOSP REGIONAL RONDONOPOLIS IRMA
ELZA GIOVANELLA
A Partir de: 01/03/2024 Até

Processo N.: SES-PRO-2024/13755

Nome: (333418/1) SILVIO TORRES CASTILHOS SANTOS
Cargo/Função: (12046) NIVEL FUNDAMENTAL ADMINISTRATIVO
Un. Adm: (224278) SUP ADMINISTRATIVA E FINANCEIRA
A Partir de: 01/03/2024 Até

Processo N.: SES-PRO-2024/10669

Nome: (280638/5) SIMONE OLANDA SOUZA
Cargo/Função: (12038) NIVEL TECNICO ASSISTENCIAL
Un. Adm: (195707) HOSP REGIONAL DR ANTONIO CARLOS
SOUTO FONTES
A Partir de: 01/03/2024 Até

Processo N.: SES-PRO-2024/04969

Nome: (123623/9) SIVIANO LLOPIS DE ARRUDA
Cargo/Função: (12038) NIVEL TECNICO ASSISTENCIAL
Un. Adm: (198544) SUPERINT DE ENFERMAGEM
A Partir de: 01/03/2024 Até

Processo N.: SES-PRO-2024/12876

Nome: (296522/5) SONIA MARIA VIVIAN
Cargo/Função: (12036) NIVEL SUPERIOR ASSISTENCIAL
Un. Adm: (195731) HOSP REGIONAL DE ALTA FLORESTA
ALBERT SABIN
A Partir de: 01/03/2024 Até

Processo N.: SES-PRO-2024/13234

Nome: (333234/1) TAYSA TEIXEIRA MATOS
Cargo/Função: (12036) NIVEL SUPERIOR ASSISTENCIAL
Un. Adm: (198544) SUPERINT DE ENFERMAGEM
A Partir de: 01/03/2024 Até

Processo N.: SES-PRO-2024/10295

Nome: (292188/3) TIFFANY DIAS DUARTE
Cargo/Função: (12036) NIVEL SUPERIOR ASSISTENCIAL
Un. Adm: (195685) HOSP REGIONAL RONDONOPOLIS IRMA
ELZA GIOVANELLA
A Partir de: 01/03/2024 Até

Processo N.: SES-PRO-2024/09770

Nome: (214653/2) VANIA ALVES FERREIRA
Cargo/Função: (12038) NIVEL TECNICO ASSISTENCIAL
Un. Adm: (195707) HOSP REGIONAL DR ANTONIO CARLOS
SOUTO FONTES
A Partir de: 01/03/2024 Até

Processo N.: SES-PRO-2024/13798

Nome: (112131/9) VIVIAN THAIS TIECHER SIMIAO
Cargo/Função: (12036) NIVEL SUPERIOR ASSISTENCIAL
Un. Adm: (195707) HOSP REGIONAL DR ANTONIO CARLOS
SOUTO FONTES
A Partir de: 01/03/2024 Até

Processo N.: SES-PRO-2024/10063

Nome: (295017/4) WANDERSON JOAO BRANDAO DE ARAUJO
Cargo/Função: (12038) NIVEL TECNICO ASSISTENCIAL
Un. Adm: (224316) COORD DE CLINICA MEDICA E PEDIATRICA
A Partir de: 01/03/2024 Até

Processo N.: SES-PRO-2024/11580

Nome: (281266/6) WILLER ROGER DE ARRUDA
 Cargo/Função: (12046) NIVEL FUNDAMENTAL ADMINISTRATIVO
 Un. Adm: (195707) HOSP REGIONAL DR ANTONIO CARLOS
SOUTO FONTES
 A Partir de: 01/03/2024 Até

PUBLICADA, REGISTRADA, CUMpra-SE.
 Cuiabá-MT, 15 de Março de 2024.
 Gilberto Gomes Figueiredo
 Secretário de Estado de Saúde

Protocolo 1558811

BOLETIM DE PESSOAL/SES/00376/2024

DE:

15/03/2024

O(A) Secretário de Estado de Saúde no uso de suas atribuições que lhes são conferidas por lei,

Resolve: REMOVER

Evento: Remoção Interna a Pedido

Processo N.: SES-PRO-2024/15624

Nome: (96669/1) DAYLANA MARQUES STEINBECK
 Cargo/Função: (4912) PROFIS TEC NIV SUPERIOR SERV SAUDE
SUS

Para Un. Adm: (118710) UNID ESPECIAL DE CONTR
MOVIMENTACAO DE PESSOAL
 A Partir de: 28/06/2023

Processo N.: SES-PRO-2024/13409

Nome: (106275/1) IVETE TEIXEIRA DOS SANTOS
 Cargo/Função: (4912) PROFIS TEC NIV SUPERIOR SERV SAUDE
SUS

Para Un. Adm: (197289) COORD DO LAR DOCE LAR
 A Partir de: 03/03/2024

Processo N.: SES-PRO-2024/15622

Nome: (95502/1) LINDOBERG JOSE DE SOUZA
 Cargo/Função: (4912) PROFIS TEC NIV SUPERIOR SERV SAUDE
SUS

Para Un. Adm: (118710) UNID ESPECIAL DE CONTR
MOVIMENTACAO DE PESSOAL
 A Partir de: 19/01/2024

Processo N.: SES-PRO-2024/15622

Nome: (118889/1) PEDRO AMBROZIO DA SILVA
 Cargo/Função: (4946) PROFIS TEC NIV MEDIO SERV SAUDE SUS
 Para Un. Adm: (118710) UNID ESPECIAL DE CONTR

MOVIMENTACAO DE PESSOAL
 A Partir de: 02/03/2024

PUBLICADA, REGISTRADA, CUMpra-SE.
 Cuiabá-MT, 15 de Março de 2024.
 Gilberto Gomes Figueiredo
 Secretário de Estado de Saúde

Protocolo 1558919

BOLETIM DE PESSOAL/SES/00377/2024

DE:

15/03/2024

O(A) Secretário de Estado de Saúde no uso de suas atribuições que lhes são conferidas por lei,

Resolve: RETIFICAR

Evento: Remoção Interna a Pedido

Processo N.: SES-CIN-2024/32989

Nome: (64683/2) ANA CAROLINA MACHADO LANDGRAF
 Cargo/Função: (4912) PROFIS TEC NIV SUPERIOR SERV SAUDE
SUS

Para Un. Adm: (125008) UNID DE ACESSORIA
 A Partir de: 01/02/2024

PUBLICADA, REGISTRADA, CUMpra-SE.
 Cuiabá-MT, 15 de Março de 2024.
 Gilberto Gomes Figueiredo
 Secretário de Estado de Saúde

Protocolo 1558920

BOLETIM DE PESSOAL/SES/00378/2024

DE:

15/03/2024

O(A) Secretário de Estado de Saúde no uso de suas atribuições que lhes são conferidas por lei,

Resolve: RETIFICAR

Evento: LICENÇA A GESTANTE/SEGURADO INSS

Processo N.: SES-PRO-2024/15413

Nome: (218569/13) DANNYELY MESSIAS DE SOUZA
 Cargo/Função: (12034) ASSESSOR TEC DE DIRECAO II
 Un. Adm: (192660) UNID JURIDICA
 A Partir de: 14/07/2023 Até08/01/2024

PUBLICADA, REGISTRADA, CUMpra-SE.
 Cuiabá-MT, 15 de Março de 2024.
 Gilberto Gomes Figueiredo
 Secretário de Estado de Saúde

Protocolo 1558921

BOLETIM DE PESSOAL/SES/00379/2024

DE:

15/03/2024

O(A) Secretário de Estado de Saúde no uso de suas atribuições que lhes são conferidas por lei,

Resolve: DEFERIR

Evento: LICENÇA P/ TRATAMENTO SAUDE/SEGURADO INSS

Processo N.: SES-PRO-2024/15639

Nome: (320227/1) DAYANE MARISCAL CARBO
 Cargo/Função: (12036) NIVEL SUPERIOR ASSISTENCIAL
 Un. Adm: (152048) DIR DO ESCRITORIO REGIONAL DE SAUDE
DE COLIDER
 A Partir de: 22/02/2024 Até09/04/2024

Processo N.: SES-PRO-2024/14281

Nome: (297116/3) DIENEFER FERREIRA DE JESUS VENDRAMINI
 Cargo/Função: (12036) NIVEL SUPERIOR ASSISTENCIAL
 Un. Adm: (195707) HOSP REGIONAL DR ANTONIO CARLOS

SOUTO FONTES
 A Partir de: 15/12/2023 Até30/12/2023

Processo N.: SES-PRO-2024/15276

Nome: (320404/2) JANAINA FABRICIA DUARTE
 Cargo/Função: (12036) NIVEL SUPERIOR ASSISTENCIAL
 Un. Adm: (198544) SUPERINT DE ENFERMAGEM
 A Partir de: 29/11/2023 Até13/01/2024

PUBLICADA, REGISTRADA, CUMpra-SE.
 Cuiabá-MT, 15 de Março de 2024.
 Gilberto Gomes Figueiredo
 Secretário de Estado de Saúde

Protocolo 1558922

BOLETIM DE PESSOAL/SES/00380/2024

DE:

15/03/2024

O(A) Secretário de Estado de Saúde no uso de suas atribuições que lhes são conferidas por lei,

Resolve: RETIFICAR

Evento: LICENÇA P/ TRATAMENTO SAUDE/SEGURADO INSS

Processo N.: SES-PRO-2024/15413

Nome: (280238/4) CELIA REGINA MAGALHAES
 Cargo/Função: (12038) NIVEL TECNICO ASSISTENCIAL
 Un. Adm: (195715) HOSP REGIONAL DE COLIDER
 A Partir de: 29/07/2022 Até09/07/2023

Processo N.: SES-PRO-2024/15413

Nome: (127846/6) DULCE CARDOSO DE BARROS
 Cargo/Função: (12038) NIVEL TECNICO ASSISTENCIAL
 Un. Adm: (195707) HOSP REGIONAL DOUTOR ANTONIO

CARLOS SOUTO FONTES
 A Partir de: 27/04/2023 Até12/01/2024

PUBLICADA, REGISTRADA, CUMpra-SE.
 Cuiabá-MT, 15 de Março de 2024.
 Gilberto Gomes Figueiredo
 Secretário de Estado de Saúde

Protocolo 1558923

BOLETIM DE PESSOAL/SES/00381/2024
15/03/2024

DE:

O(A) Secretário de Estado de Saúde no uso de suas atribuições que lhes são conferidas por lei,

Resolve: DEFERIR
Evento: LICENCA PARA TRATAMENTO DE SAUDE

Processo N.:
Nome: (95505/1) CECILIA SANTANA RIBEIRO
Cargo/Função: (4946) PROFIS TEC NIV MEDIO SERV SAUDE SUS
Un. Adm: (195685) HOSP REGIONAL RONDONOPOLIS IRMA
ELZA GIOVANELLA
A Partir de: 07/03/2024 Até05/04/2024

Processo N.:
Nome: (73617/4) LUZIA MARTINS FERREIRA
Cargo/Função: (4946) PROFIS TEC NIV MEDIO SERV SAUDE SUS
Un. Adm: (195685) HOSP REGIONAL RONDONOPOLIS IRMA
ELZA GIOVANELLA
A Partir de: 25/02/2024 Até18/03/2024

Processo N.:
Nome: (81296/2) MARCIA FATIMA FOLADOR
Cargo/Função: (4912) PROFIS TEC NIV SUPERIOR SERV SAUDE SUS
Un. Adm: (197220) COORD DE GESTAO AMBULATORIAL
CRIDAC CER III
A Partir de: 19/02/2024 Até04/03/2024

Processo N.:
Nome: (118911/1) MARIA DA GLORIA FARIAS SOUZA
Cargo/Função: (4946) PROFIS TEC NIV MEDIO SERV SAUDE SUS
Un. Adm: (195685) HOSP REGIONAL RONDONOPOLIS IRMA
ELZA GIOVANELLA
A Partir de: 20/02/2024 Até26/02/2024

PUBLICADA, REGISTRADA, CUMPRASE.
Cuiabá-MT, 15 de Março de 2024.
Gilberto Gomes Figueiredo
Secretário de Estado de Saúde

Protocolo 1558925

BOLETIM DE PESSOAL/SES/00382/2024
15/03/2024

DE:

O(A) Secretário de Estado de Saúde no uso de suas atribuições que lhes são conferidas por lei,

Resolve: DEFERIR
Evento: LICENCA PREMIO - GOZO

Processo N.: SES-CIN-2024/30768
Nome: (96175/1) ANDREA FERREIRA
Cargo/Função: (4946) PROFIS TEC NIV MEDIO SERV SAUDE SUS
Quinquênio de Referência: 12/02/2017 Ate 11/02/2022
A Partir de: 02/03/2024 Até31/03/2024

Processo N.: SES-CIN-2024/31325
Nome: (106841/1) ANDREA RAMOS DE SOUZA
Cargo/Função: (4912) PROFIS TEC NIV SUPERIOR SERV SAUDE SUS
Quinquênio de Referência: 23/04/2013 Ate 22/04/2018
A Partir de: 20/03/2024 Até18/05/2024

Processo N.: SES-CIN-2024/32047
Nome: (93304/1) FERNANDO SASAKI KIMURA
Cargo/Função: (4912) PROFIS TEC NIV SUPERIOR SERV SAUDE SUS
Quinquênio de Referência: 29/03/2006 Ate 28/03/2011
A Partir de: 19/03/2024 Até28/03/2024

Processo N.: SES-CIN-2024/31519
Nome: (94465/1) GRAZIELA MEDEIROS RODRIGUES
Cargo/Função: (4912) PROFIS TEC NIV SUPERIOR SERV SAUDE SUS
Quinquênio de Referência: 04/06/2016 Ate 03/06/2021
A Partir de: 11/03/2024 Até20/03/2024

Processo N.: SES-CIN-2024/31081
Nome: (106879/1) JOAO FRANCISCO BORBA
Cargo/Função: (4912) PROFIS TEC NIV SUPERIOR SERV SAUDE SUS
Quinquênio de Referência: 17/04/2018 Ate 16/04/2023
A Partir de: 18/03/2024 Até15/06/2024

Processo N.: SES-CIN-2024/32516
Nome: (106850/1) NORANEY NASCIMENTO ALMEIDA
Cargo/Função: (4912) PROFIS TEC NIV SUPERIOR SERV SAUDE SUS

Quinquênio de Referência: 14/04/2018 Ate 13/04/2023
A Partir de: 08/04/2024 Até17/04/2024

Processo N.: SES-CIN-2024/32951
Nome: (93755/7) SUZI MONTE DA CRUZ
Cargo/Função: (4912) PROFIS TEC NIV SUPERIOR SERV SAUDE SUS

Quinquênio de Referência: 16/02/2014 Ate 15/02/2019
A Partir de: 27/03/2024 Até10/04/2024

Processo N.: SES-CIN-2024/29459
Nome: (71150/3) TANIA REGINA DA ROSA OKIMOTO
Cargo/Função: (4946) PROFIS TEC NIV MEDIO SERV SAUDE SUS
Quinquênio de Referência: 19/12/2016 Ate 18/12/2021
A Partir de: 09/04/2024 Até18/04/2024

PUBLICADA, REGISTRADA, CUMPRASE.
Cuiabá-MT, 15 de Março de 2024.
Gilberto Gomes Figueiredo
Secretário de Estado de Saúde

Protocolo 1558926

BOLETIM DE PESSOAL/SES/00383/2024
15/03/2024

DE:

O(A) Secretário de Estado de Saúde no uso de suas atribuições que lhes são conferidas por lei,

Resolve: DEFERIR
Evento: GOZO LICENCA-PREMIO, JORNADA 50%

Processo N.: SES-CIN-2024/33398
Nome: (111866/1) DAYSE ANNE DE SOUZA MEDEIROS
Cargo/Função: (4946) PROFIS TEC NIV MEDIO SERV SAUDE SUS
Quinquênio de Referência: 09/01/2014 Ate 08/01/2019
A Partir de: 11/03/2024 Ate 09/05/24

Processo N.: SES-CIN-2024/31129
Nome: (111785/1) MARCIA REGINA NOBRES DA SILVA PEREIRA
Cargo/Função: (4912) PROFIS TEC NIV SUPERIOR SERV SAUDE SUS

Quinquênio de Referência: 29/12/2013 Ate 28/12/2018
A Partir de: 11/03/2024 Ate 09/05/24

PUBLICADA, REGISTRADA, CUMPRASE.
Cuiabá-MT, 15 de Março de 2024.
Gilberto Gomes Figueiredo
Secretário de Estado de Saúde

Protocolo 1558927

BOLETIM DE PESSOAL/SES/00384/2024
15/03/2024

DE:

O(A) Secretário de Estado de Saúde no uso de suas atribuições que lhes são conferidas por lei,

Resolve: CONCEDER
Evento: LICENÇA PREMIO - CONCESSÃO

Processo N.: SES-CIN-2024/33403
Nome: (107303/1) MARIA CRISTINA DE CARVALHO
Quinquênio: 15/04/2018 Até 14/04/2023
Qtde Dias: 90

Processo N.: SES-REQ-2024/02506
Nome: (111156/1) WAGNER ALMEIDA DA SILVA
Quinquênio: 09/12/2018 Até 08/12/2023
Qtde Dias: 90

PUBLICADA, REGISTRADA, CUMPRASE.
Cuiabá-MT, 15 de Março de 2024.
Gilberto Gomes Figueiredo
Secretário de Estado de Saúde

Protocolo 1558928

BOLETIM DE PESSOAL/SES/00385/2024
15/03/2024

DE:

O(A) Secretário de Estado de Saúde no uso de suas atribuições que lhes são conferidas por lei,

Resolve: CONCEDER
Evento: Adicional de Insalubridade LC 502

Processo N.: SES-PRO-2024/08713
Nome: (293206/5) ADRIANO ALEXANDRE DE ALMEIDA
Cargo/Função: (12038) NIVEL TECNICO ASSISTENCIAL
Un. Adm: (195685) HOSP REGIONAL RONDONOPOLIS IRMA
ELZA GIOVANELLA
A Partir de: 01/03/2024 Até

Processo N.: SES-PRO-2024/09292

Nome: (333305/1) ALINE DA SILVA FERREIRA
Cargo/Função: (12038) NIVEL TECNICO ASSISTENCIAL
Un. Adm: (195693) HOSP REGIONAL DE SORRISO
A Partir de: 01/03/2024 Até

Processo N.: SES-PRO-2024/08867

Nome: (219381/5) ALTAMIR NOGUEIRA MARTINS JUNIOR
Cargo/Função: (12046) NIVEL FUNDAMENTAL ADMINISTRATIVO
Un. Adm: (195685) HOSP REGIONAL RONDONOPOLIS IRMA
ELZA GIOVANELLA
A Partir de: 01/03/2024 Até

Processo N.: SES-PRO-2023/77452

Nome: (138457/9) ANA PAULA FERNANDEZ DE CAMPOS
Cargo/Função: (12036) NIVEL SUPERIOR ASSISTENCIAL
Un. Adm: (197246) COORD DE APOIO TECNICO DO CIAPS
A Partir de: 01/03/2024 Até

Processo N.: SES-PRO-2024/01530

Nome: (321649/1) CAMILA ALVES MARTINS
Cargo/Função: (12038) NIVEL TECNICO ASSISTENCIAL
Un. Adm: (195740) HOSP REGIONAL DE SINOP
A Partir de: 01/03/2024 Até

Processo N.: SES-PRO-2024/09201

Nome: (301161/3) CLAUDIA CRISTINA SCARPASSE
Cargo/Função: (12038) NIVEL TECNICO ASSISTENCIAL
Un. Adm: (195707) HOSP REGIONAL DR ANTONIO CARLOS
SOUTO FONTES
A Partir de: 01/03/2024 Até

Processo N.: SES-PRO-2024/09632

Nome: (291779/5) CLAUDINEIA DE BORBA
Cargo/Função: (12038) NIVEL TECNICO ASSISTENCIAL
Un. Adm: (195685) HOSP REGIONAL RONDONOPOLIS IRMA
ELZA GIOVANELLA
A Partir de: 01/03/2024 Até

Processo N.: SES-PRO-2024/06683

Nome: (280470/5) CLEUZA TRINDADE
Cargo/Função: (12038) NIVEL TECNICO ASSISTENCIAL
Un. Adm: (195707) HOSP REGIONAL DR ANTONIO CARLOS
SOUTO FONTES
A Partir de: 01/03/2024 Até

Processo N.: SES-PRO-2024/04830

Nome: (139953/3) DANIELLE CAMARAO PEREIRA
Cargo/Função: (12036) NIVEL SUPERIOR ASSISTENCIAL
Un. Adm: (195758) HOSP ESTADUAL LOUSITE FERREIRA DA
SILVA
A Partir de: 01/03/2024 Até

Processo N.: SES-PRO-2024/09577

Nome: (292610/5) DEBORA CANDIDO
Cargo/Função: (12036) NIVEL SUPERIOR ASSISTENCIAL
Un. Adm: (195685) HOSP REGIONAL RONDONOPOLIS IRMA
ELZA GIOVANELLA
A Partir de: 01/03/2024 Até

Processo N.: SES-PRO-2024/04804

Nome: (300446/4) DEBORA DA SILVA
Cargo/Função: (12038) NIVEL TECNICO ASSISTENCIAL
Un. Adm: (195758) HOSP ESTADUAL LOUSITE FERREIRA DA
SILVA
A Partir de: 01/03/2024 Até

Processo N.: SES-PRO-2024/08653

Nome: (291660/5) EDINILDE DIAS DOS SANTOS
Cargo/Função: (12038) NIVEL TECNICO ASSISTENCIAL
Un. Adm: (195685) HOSP REGIONAL RONDONOPOLIS IRMA
ELZA GIOVANELLA
A Partir de: 01/03/2024 Até

Processo N.: SES-PRO-2024/01545

Nome: (300473/2) ELAINE BIANCHINI
Cargo/Função: (12038) NIVEL TECNICO ASSISTENCIAL
Un. Adm: (195740) HOSP REGIONAL DE SINOP
A Partir de: 01/03/2024 Até

Processo N.: SES-PRO-2024/06363

Nome: (281828/5) ELAINE HELDES FERNEDA
Cargo/Função: (12038) NIVEL TECNICO ASSISTENCIAL
Un. Adm: (198544) SUPERINT DE ENFERMAGEM
A Partir de: 01/03/2024 Até

Processo N.: SES-PRO-2024/08660

Nome: (293861/4) ELIS MARIA ALVES TAVARES
Cargo/Função: (12038) NIVEL TECNICO ASSISTENCIAL
Un. Adm: (195685) HOSP REGIONAL RONDONOPOLIS IRMA
ELZA GIOVANELLA
A Partir de: 01/03/2024 Até

Processo N.: SES-PRO-2024/09766

Nome: (316553/2) ELOINA DE ALMEIDA RIBEIRO
Cargo/Função: (12038) NIVEL TECNICO ASSISTENCIAL
Un. Adm: (195707) HOSP REGIONAL DR ANTONIO CARLOS
SOUTO FONTES
A Partir de: 01/03/2024 Até

Processo N.: SES-PRO-2024/04428

Nome: (322258/2) EMANUEL APARECIDO DA SILVA
Cargo/Função: (12036) NIVEL SUPERIOR ASSISTENCIAL
Un. Adm: (136743) GER DE DIAGNOSTICO LABORATORIAL
A Partir de: 01/03/2024 Até

Processo N.: SES-PRO-2024/09191

Nome: (269317/3) ENIKEM TCHELLES PEREIRA SOUSA
Cargo/Função: (12036) NIVEL SUPERIOR ASSISTENCIAL
Un. Adm: (195685) HOSP REGIONAL RONDONOPOLIS IRMA
ELZA GIOVANELLA
A Partir de: 01/03/2024 Até

Processo N.: SES-PRO-2024/05731

Nome: (281890/4) EUCLIDES DIAS MOREIRA
Cargo/Função: (12038) NIVEL TECNICO ASSISTENCIAL
Un. Adm: (195731) HOSP REGIONAL DE ALTA FLORESTA
ALBERT SABIN
A Partir de: 01/03/2024 Até

Processo N.: SES-PRO-2024/04439

Nome: (249746/3) EVERTON RALPH CASTRO SOARES
Cargo/Função: (12036) NIVEL SUPERIOR ASSISTENCIAL
Un. Adm: (136743) GER DE DIAGNOSTICO LABORATORIAL
A Partir de: 01/03/2024 Até

Processo N.: SES-PRO-2024/03693

Nome: (299174/2) FABIANA APARECIDA MEZZA DE ARRUDA
OLIVEIRA
Cargo/Função: (12036) NIVEL SUPERIOR ASSISTENCIAL
Un. Adm: (197220) COORD DE GESTAO AMBULATORIAL
CRIDAC CER III
A Partir de: 01/03/2024 Até

Processo N.: SES-PRO-2024/09587

Nome: (292201/4) FABIO LUIS THIEL
Cargo/Função: (12036) NIVEL SUPERIOR ASSISTENCIAL
Un. Adm: (195685) HOSP REGIONAL RONDONOPOLIS IRMA
ELZA GIOVANELLA
A Partir de: 01/03/2024 Até

Processo N.: SES-PRO-2024/09569

Nome: (294624/4) GILDETE SOUZA COSTA
Cargo/Função: (12038) NIVEL TECNICO ASSISTENCIAL
Un. Adm: (195685) HOSP REGIONAL RONDONOPOLIS IRMA
ELZA GIOVANELLA
A Partir de: 01/03/2024 Até

Processo N.: SES-PRO-2024/08728

Nome: (333235/1) GILMAR RODRIGUES DOS SANTOS
Cargo/Função: (12046) NIVEL FUNDAMENTAL ADMINISTRATIVO
Un. Adm: (195685) HOSP REGIONAL RONDONOPOLIS IRMA
ELZA GIOVANELLA
A Partir de: 01/03/2024 Até

Processo N.: SES-PRO-2024/08748

Nome: (293855/4) GLACIENE SILVA MORAES PIROZZI
Cargo/Função: (12038) NIVEL TECNICO ASSISTENCIAL
Un. Adm: (195685) HOSP REGIONAL RONDONOPOLIS IRMA
ELZA GIOVANELLA
A Partir de: 01/03/2024 Até

Processo N.: SES-PRO-2024/04458

Nome: (299676/3) HEIDY PRISCILA LOPES SILVA
Cargo/Função: (12038) NIVEL TECNICO ASSISTENCIAL
Un. Adm: (136743) GER DE DIAGNOSTICO LABORATORIAL
A Partir de: 01/03/2024 Até

Processo N.: SES-PRO-2024/06364

Nome: (307590/3) IARA LINS DA SILVA
Cargo/Função: (12036) NIVEL SUPERIOR ASSISTENCIAL
Un. Adm: (198544) SUPERINT DE ENFERMAGEM
A Partir de: 01/03/2024 Até

Processo N.: SES-PRO-2024/00510

Nome: (300274/3) ISIS CRISTINE DE BARROS OLIVEIRA
Cargo/Função: (12036) NIVEL SUPERIOR ASSISTENCIAL
Un. Adm: (225037) COORD TEC DE ANALISES DE SAUDE
PUBLICA
A Partir de: 01/03/2024 Até

Processo N.: SES-PRO-2024/07634

Nome: (81769/1) IVANA GLAUCIA PAES DE BARROS
Cargo/Função: (4912) PROFIS TEC NIV SUPERIOR SERV SAUDE
SUS
Un. Adm: (197220) COORD DE GESTAO AMBULATORIAL
CRIDAC CER III
A Partir de: 01/03/2024 Até

Processo N.: SES-PRO-2024/08691

Nome: (302817/2) IZABELLA NOLETO FIGUEIREDO
Cargo/Função: (12036) NIVEL SUPERIOR ASSISTENCIAL
Un. Adm: (195685) HOSP REGIONAL RONDONOPOLIS IRMA
ELZA GIOVANELLA
A Partir de: 01/03/2024 Até

Processo N.: SES-PRO-2024/08640

Nome: (293314/5) JANAINA APARECIDA MOREIRA MARTINS
Cargo/Função: (12038) NIVEL TECNICO ASSISTENCIAL
Un. Adm: (195685) HOSP REGIONAL RONDONOPOLIS IRMA
ELZA GIOVANELLA
A Partir de: 01/03/2024 Até

Processo N.: SES-PRO-2024/04924

Nome: (281511/5) JANAINY SARA ABEGG
Cargo/Função: (12036) NIVEL SUPERIOR ASSISTENCIAL
Un. Adm: (198544) SUPERINT DE ENFERMAGEM
A Partir de: 01/03/2024 Até

Processo N.: SES-PRO-2024/06368

Nome: (296432/3) JANDERSON FERREIRA DA ROCHA SIMON
Cargo/Função: (12054) CONDUTOR DE AMBULANCIA
Un. Adm: (198544) SUPERINT DE ENFERMAGEM
A Partir de: 01/03/2024 Até

Processo N.: SES-PRO-2023/77440

Nome: (120600/7) JANE ADRIANA DA COSTA
Cargo/Função: (12036) NIVEL SUPERIOR ASSISTENCIAL
Un. Adm: (197246) COORD DE APOIO TECNICO DO CIAPS
A Partir de: 01/03/2024 Até

Processo N.: SES-PRO-2024/08733

Nome: (292299/5) JANICLEIA LEITE PINTO
Cargo/Função: (12038) NIVEL TECNICO ASSISTENCIAL
Un. Adm: (195685) HOSP REGIONAL RONDONOPOLIS IRMA
ELZA GIOVANELLA
A Partir de: 01/03/2024 Até

Processo N.: SES-PRO-2023/83133

Nome: (332556/1) JAQUELINE GONCALVES FERREIRA
Cargo/Função: (12036) NIVEL SUPERIOR ASSISTENCIAL
Un. Adm: (197254) COORD DA UNIDADE III
A Partir de: 01/03/2024 Até

Processo N.: SES-PRO-2024/06370

Nome: (281770/5) JOAO PAULO DA SILVA
Cargo/Função: (12038) NIVEL TECNICO ASSISTENCIAL
Un. Adm: (198544) SUPERINT DE ENFERMAGEM
A Partir de: 01/03/2024 Até

Processo N.: SES-PRO-2024/04926

Nome: (125344/5) JOAQUINA DE OLIVEIRA LEITE
Cargo/Função: (12038) NIVEL TECNICO ASSISTENCIAL
Un. Adm: (198544) SUPERINT DE ENFERMAGEM
A Partir de: 01/03/2024 Até

Processo N.: SES-PRO-2024/08726

Nome: (320265/2) JULIANA ROCHA DE SOUZA
Cargo/Função: (12046) NIVEL FUNDAMENTAL ADMINISTRATIVO
Un. Adm: (195685) HOSP REGIONAL RONDONOPOLIS IRMA
ELZA GIOVANELLA
A Partir de: 01/03/2024 Até

Processo N.: SES-PRO-2023/80564

Nome: (332355/1) JULIO CESAR LIMA DE CASTRO
Cargo/Função: (12036) NIVEL SUPERIOR ASSISTENCIAL
Un. Adm: (197246) COORD DE APOIO TECNICO DO CIAPS
A Partir de: 01/03/2024 Até

Processo N.: SES-PRO-2024/06391

Nome: (281822/6) KATHERINE LADANISKI NIEDERMEYER
Cargo/Função: (12038) NIVEL TECNICO ASSISTENCIAL
Un. Adm: (198544) SUPERINT DE ENFERMAGEM
A Partir de: 01/03/2024 Até

Processo N.: SES-PRO-2024/04433

Nome: (333121/1) KEYLA VIEIRA BRANCO
Cargo/Função: (12036) NIVEL SUPERIOR ASSISTENCIAL
Un. Adm: (136743) GER DE DIAGNOSTICO LABORATORIAL
A Partir de: 01/03/2024 Até

Processo N.: SES-PRO-2024/09564

Nome: (293894/4) LARISSA TAVARES DA SILVA
Cargo/Função: (12036) NIVEL SUPERIOR ASSISTENCIAL
Un. Adm: (195685) HOSP REGIONAL RONDONOPOLIS IRMA
ELZA GIOVANELLA
A Partir de: 01/03/2024 Até

Processo N.: SES-PRO-2024/08711

Nome: (295571/4) LAURA CRISTINA DA SILVA TEIXEIRA
Cargo/Função: (12038) NIVEL TECNICO ASSISTENCIAL
Un. Adm: (195685) HOSP REGIONAL RONDONOPOLIS IRMA
ELZA GIOVANELLA
A Partir de: 01/03/2024 Até

Processo N.: SES-PRO-2024/08747

Nome: (292874/5) LAURO CESAR SOUZA DA SILVA
Cargo/Função: (12036) NIVEL SUPERIOR ASSISTENCIAL
Un. Adm: (195685) HOSP REGIONAL RONDONOPOLIS IRMA
ELZA GIOVANELLA
A Partir de: 01/03/2024 Até

Processo N.: SES-PRO-2024/09649

Nome: (329166/1) LEIDIANNE FARIA FERREIRA
Cargo/Função: (12038) NIVEL TECNICO ASSISTENCIAL
Un. Adm: (195685) HOSP REGIONAL RONDONOPOLIS IRMA
ELZA GIOVANELLA
A Partir de: 01/03/2024 Até

Processo N.: SES-PRO-2024/08704

Nome: (299116/3) LILIAN ALCANTARA DE MAGALHAES
Cargo/Função: (12038) NIVEL TECNICO ASSISTENCIAL
Un. Adm: (195685) HOSP REGIONAL RONDONOPOLIS IRMA
ELZA GIOVANELLA
A Partir de: 01/03/2024 Até

Processo N.: SES-PRO-2024/04794

Nome: (333058/1) LUCIANNY MARA MONTALVAO
Cargo/Função: (12036) NIVEL SUPERIOR ASSISTENCIAL
Un. Adm: (195758) HOSP ESTADUAL LOUSITE FERREIRA DA
SILVA
A Partir de: 01/03/2024 Até

Processo N.: SES-PRO-2024/09206

Nome: (301100/5) LUCIENE DA COSTA SILVA
Cargo/Função: (12038) NIVEL TECNICO ASSISTENCIAL
Un. Adm: (195707) HOSP REGIONAL DR ANTONIO CARLOS
SOUTO FONTES
A Partir de: 01/03/2024 Até

Processo N.: SES-PRO-2024/09188

Nome: (227841/5) MARCIA AMORIM GENTIL
Cargo/Função: (12036) NIVEL SUPERIOR ASSISTENCIAL
Un. Adm: (195685) HOSP REGIONAL RONDONOPOLIS IRMA
ELZA GIOVANELLA
A Partir de: 01/03/2024 Até

Processo N.: SES-PRO-2024/04936

Nome: (280242/5) MARCIA MARQUES DE LIMA
Cargo/Função: (12038) NIVEL TECNICO ASSISTENCIAL
Un. Adm: (198544) SUPERINT DE ENFERMAGEM
A Partir de: 01/03/2024 Até

Processo N.: SES-PRO-2024/08708

Nome: (293879/4) MARIA DE FATIMA SANTANA RIBEIRO
Cargo/Função: (12038) NIVEL TECNICO ASSISTENCIAL
Un. Adm: (195685) HOSP REGIONAL RONDONOPOLIS IRMA
ELZA GIOVANELLA
A Partir de: 01/03/2024 Até

Processo N.: SES-PRO-2024/04938

Nome: (281270/4) MARIA MADALENA FLORENCIO
Cargo/Função: (12036) NIVEL SUPERIOR ASSISTENCIAL
Un. Adm: (198544) SUPERINT DE ENFERMAGEM
A Partir de: 01/03/2024 Até

Processo N.: SES-PRO-2024/09200

Nome: (301140/3) MARILENE CONCEICAO DA COSTA
Cargo/Função: (12038) NIVEL TECNICO ASSISTENCIAL
Un. Adm: (195707) HOSP REGIONAL DR ANTONIO CARLOS
SOUTO FONTES
A Partir de: 01/03/2024 Até

Processo N.: SES-PRO-2023/80840

Nome: (332199/1) NAGILA GIMENES BORGES MONTEZUMA
Cargo/Função: (12036) NIVEL SUPERIOR ASSISTENCIAL
Un. Adm: (197220) COORD DE GESTAO AMBULATORIAL
CRIDAC CER III
A Partir de: 01/03/2024 Até

Processo N.: SES-PRO-2024/08651

Nome: (292625/5) NEIDIANA BORGES DE SOUZA
Cargo/Função: (12038) NIVEL TECNICO ASSISTENCIAL
Un. Adm: (195685) HOSP REGIONAL RONDONOPOLIS IRMA
ELZA GIOVANELLA
A Partir de: 01/03/2024 Até

Processo N.: SES-PRO-2024/08742

Nome: (234002/5) NEUZETH DE SOUZA FERREIRA OLIVEIRA
Cargo/Função: (12038) NIVEL TECNICO ASSISTENCIAL
Un. Adm: (195685) HOSP REGIONAL RONDONOPOLIS IRMA
ELZA GIOVANELLA
A Partir de: 01/03/2024 Até

Processo N.: SES-PRO-2024/04941

Nome: (333086/1) PAINKRE TXUCARRAMAE
Cargo/Função: (12046) NIVEL FUNDAMENTAL ADMINISTRATIVO
Un. Adm: (198544) SUPERINT DE ENFERMAGEM
A Partir de: 01/03/2024 Até

Processo N.: SES-PRO-2024/06592

Nome: (332843/1) PATRICIA HELENA MEDEIROS DA ROSA
Cargo/Função: (12038) NIVEL TECNICO ASSISTENCIAL
Un. Adm: (197254) COORD DA UNIDADE III
A Partir de: 01/03/2024 Até

Processo N.: SES-PRO-2024/07677

Nome: (333127/1) PAULA ADRIANA SALLES ESTRELA
SALESBRAM
Cargo/Função: (12038) NIVEL TECNICO ASSISTENCIAL
Un. Adm: (224316) COORD DE CLINICA MEDICA E PEDIATRICA
A Partir de: 01/03/2024 Até

Processo N.: SES-PRO-2024/08736

Nome: (302820/3) PAULO GABRIEL RODRIGUES DA SILVA
Cargo/Função: (12038) NIVEL TECNICO ASSISTENCIAL
Un. Adm: (195685) HOSP REGIONAL RONDONOPOLIS IRMA
ELZA GIOVANELLA
A Partir de: 01/03/2024 Até

Processo N.: SES-PRO-2024/04943

Nome: (304707/3) PAULO HENRIQUE RIBEIRO
Cargo/Função: (12036) NIVEL SUPERIOR ASSISTENCIAL
Un. Adm: (198544) SUPERINT DE ENFERMAGEM
A Partir de: 01/03/2024 Até

Processo N.: SES-PRO-2024/05735

Nome: (296013/4) REGINALDO DOS SANTOS RODRIGUES
Cargo/Função: (12038) NIVEL TECNICO ASSISTENCIAL
Un. Adm: (195731) HOSP REGIONAL DE ALTA FLORESTA
ALBERT SABIN
A Partir de: 01/03/2024 Até

Processo N.: SES-PRO-2024/08677

Nome: (292412/5) RENATA DE SOUZA CARVALHO
Cargo/Função: (12038) NIVEL TECNICO ASSISTENCIAL
Un. Adm: (195685) HOSP REGIONAL RONDONOPOLIS IRMA
ELZA GIOVANELLA
A Partir de: 01/03/2024 Até

Processo N.: SES-PRO-2024/09323

Nome: (299505/4) RIVANA GOMES LIRA DOS SANTOS
Cargo/Função: (12036) NIVEL SUPERIOR ASSISTENCIAL
Un. Adm: (195685) HOSP REGIONAL RONDONOPOLIS IRMA
ELZA GIOVANELLA
A Partir de: 01/03/2024 Até

Processo N.: SES-PRO-2024/04961

Nome: (299552/4) ROSANI BORGUEZAN
Cargo/Função: (12038) NIVEL TECNICO ASSISTENCIAL
Un. Adm: (198544) SUPERINT DE ENFERMAGEM
A Partir de: 01/03/2024 Até

Processo N.: SES-PRO-2024/04964

Nome: (138418/9) ROSIENE APARECIDA RIBEIRO
Cargo/Função: (12038) NIVEL TECNICO ASSISTENCIAL
Un. Adm: (198544) SUPERINT DE ENFERMAGEM
A Partir de: 01/03/2024 Até

Processo N.: SES-PRO-2024/08683

Nome: (291720/4) SABRINA DANIELA ARALDI
Cargo/Função: (12036) NIVEL SUPERIOR ASSISTENCIAL
Un. Adm: (195685) HOSP REGIONAL RONDONOPOLIS IRMA
ELZA GIOVANELLA
A Partir de: 01/03/2024 Até

Processo N.: SES-PRO-2024/06395

Nome: (305841/3) SEBASTIAO MOREIRA LUCAS
Cargo/Função: (12046) NIVEL FUNDAMENTAL ADMINISTRATIVO
Un. Adm: (198544) SUPERINT DE ENFERMAGEM
A Partir de: 01/03/2024 Até

Processo N.: SES-PRO-2024/09197

Nome: (293320/5) SERGIO BATISTA DOS SANTOS
Cargo/Função: (12038) NIVEL TECNICO ASSISTENCIAL
Un. Adm: (195685) HOSP REGIONAL RONDONOPOLIS IRMA
ELZA GIOVANELLA
A Partir de: 01/03/2024 Até

Processo N.: SES-PRO-2024/04965

Nome: (280229/6) SILVANA DOMINGUES DE ARAUJO TEIXEIRA
Cargo/Função: (12038) NIVEL TECNICO ASSISTENCIAL
Un. Adm: (198544) SUPERINT DE ENFERMAGEM
A Partir de: 01/03/2024 Até

Processo N.: SES-PRO-2024/08753

Nome: (332295/1) SILVIA LETICIA ASCARI REIS
Cargo/Função: (12036) NIVEL SUPERIOR ASSISTENCIAL
Un. Adm: (195685) HOSP REGIONAL RONDONOPOLIS IRMA
ELZA GIOVANELLA
A Partir de: 01/03/2024 Até

Processo N.: SES-PRO-2024/07561

Nome: (200303/8) SIMONIA HIGINO DE MOURA ALVES
Cargo/Função: (12038) NIVEL TECNICO ASSISTENCIAL
Un. Adm: (198544) SUPERINT DE ENFERMAGEM
A Partir de: 01/03/2024 Até

Processo N.: SES-PRO-2024/08657

Nome: (299518/4) SIMONY TAVARES DE ARAUJO
Cargo/Função: (12038) NIVEL TECNICO ASSISTENCIAL
Un. Adm: (195685) HOSP REGIONAL RONDONOPOLIS IRMA
ELZA GIOVANELLA
A Partir de: 01/03/2024 Até

Processo N.: SES-PRO-2024/06986
Nome: (299560/3) TATIANE APARECIDA ALVES DA SILVA
Cargo/Função: (12036) NIVEL SUPERIOR ASSISTENCIAL
Un. Adm: (195758) HOSP ESTADUAL LOUSITE FERREIRA DA SILVA
A Partir de: 01/03/2024 Até

Processo N.: SES-PRO-2024/04799
Nome: (300318/4) THALIA MARA SILVA NUNES
Cargo/Função: (12036) NIVEL SUPERIOR ASSISTENCIAL
Un. Adm: (195758) HOSP ESTADUAL LOUSITE FERREIRA DA SILVA
A Partir de: 01/03/2024 Até

Processo N.: SES-PRO-2024/04972
Nome: (281505/7) THELMA CAMPOS DE ABREU
Cargo/Função: (12038) NIVEL TECNICO ASSISTENCIAL
Un. Adm: (198544) SUPERINT DE ENFERMAGEM
A Partir de: 01/03/2024 Até

Processo N.: SES-PRO-2024/04975
Nome: (327828/2) VALDINEIA SALETE DE ARAUJO
Cargo/Função: (12038) NIVEL TECNICO ASSISTENCIAL
Un. Adm: (198544) SUPERINT DE ENFERMAGEM
A Partir de: 01/03/2024 Até

Processo N.: SES-PRO-2024/09639
Nome: (294004/4) VALMIR CORREIA DA SILVA
Cargo/Função: (12038) NIVEL TECNICO ASSISTENCIAL
Un. Adm: (195685) HOSP REGIONAL RONDONOPOLIS IRMA
ELZA GIOVANELLA
A Partir de: 01/03/2024 Até

Processo N.: SES-PRO-2024/08714
Nome: (134681/6) VANDREIA PADILHA ALVES DA SILVA
Cargo/Função: (12038) NIVEL TECNICO ASSISTENCIAL
Un. Adm: (195685) HOSP REGIONAL RONDONOPOLIS IRMA
ELZA GIOVANELLA
A Partir de: 01/03/2024 Até

Processo N.: SES-PRO-2024/08734
Nome: (293865/4) VANILDA DE OLIVEIRA LIMA
Cargo/Função: (12038) NIVEL TECNICO ASSISTENCIAL
Un. Adm: (195685) HOSP REGIONAL RONDONOPOLIS IRMA
ELZA GIOVANELLA
A Partir de: 01/03/2024 Até

Processo N.: SES-PRO-2024/04772
Nome: (333059/1) WALACE SILVA CUNHA
Cargo/Função: (12036) NIVEL SUPERIOR ASSISTENCIAL
Un. Adm: (195758) HOSP ESTADUAL LOUSITE FERREIRA DA SILVA
A Partir de: 01/03/2024 Até

PUBLICADA, REGISTRADA, CUMpra-SE.
Cuiabá-MT, 15 de Março de 2024.
Gilberto Gomes Figueiredo
Secretário de Estado de Saúde

Protocolo 1558929

ADMINISTRAÇÃO INDIRETA

UNEMAT

UNIVERSIDADE DO ESTADO DE MATO GROSSO

PORTARIA/UNEMAT/00035/2024 DE: 15/03/2024

O(A) Reitora-Presidente da FUNEMT no uso de suas atribuições que lhes são conferidas por lei,

Resolve: DESIGNAR
Evento: DESIGNAÇÃO EM SUBSTITUIÇÃO CARGO EM COMISSÃO/FUNÇÃO

Processo N.: 452 / 2024
Nome: (257739/1) FERNANDO AKIHITO SATO
A Partir de: 11/03/2024 Até 20/03/2024
Cargo/Função: (11720) DIRETOR UNID REG DGA-4 LC 319
Substituído: (130464/1) EDUARDO GIMENES VOLPINI
Un. Adm: (207713) DIR DE UNID REGIONALIZADA ADMINISTRATIVA

Processo N.: 432 / 2024
Nome: (253392/2) GICELI MARIS BRANDINI
A Partir de: 13/03/2024 Até 22/03/2024
Cargo/Função: (11735) DIRETOR ADM DGA-5 LC 319
Substituído: (80260/1) ANAPAUOLA RODRIGUES VARGAS
Un. Adm: (205818) DIR ADMINISTRATIVA DE DESENV ORGANIZACIONAL

Processo N.: 491 / 2024
Nome: (205543/4) LAIZ FERNANDA KARLINSKI TORRES
A Partir de: 11/03/2024 Até 30/03/2024
Cargo/Função: (11740) ASSES ADM REG DGA-6 LC 319
Substituído: (250197/1) ANTONIO HENRIQUE NASCIMENTO BARBOSA
Un. Adm: (207829) ASSES DE ADMINISTRACAO REGIONALIZADA

Processo N.: 459 / 2024
Nome: (140649/2) RICARDO ANTONIO PEREIRA
A Partir de: 13/03/2024 Até 22/03/2024
Cargo/Função: (11735) DIRETOR ADM DGA-5 LC 319
Substituído: (136582/1) ALESSANDRO CARVALHO DE MELO
Un. Adm: (205834) DIR ADMINISTRATIVA DE PATRIMONIO E SERVICOS

Processo N.: 453 / 2024
Nome: (116925/2) TALES NEREU BOGONI
A Partir de: 15/03/2024 Até 13/04/2024
Cargo/Função: (11720) DIRETOR UNID REG DGA-4 LC 319
Substituído: (136239/6) MARCELO LEANDRO HOLZSCHUH
Un. Adm: (208531) DIR UNID REGIONALIZADA POL PEDAG E FINANCEIRO

PUBLICADA, REGISTRADA, CUMpra-SE.
Cuiabá-MT, 15 de Março de 2024.
Vera Lúcia da Rocha Maquêa
Reitora-Presidente da FUNEMT

Protocolo 1558652

O(A) Reitora-Presidente da FUNEMT no uso de suas atribuições que lhes são conferidas por lei,

Resolve: RETIFICAR
Objeto: CONTRATAÇÃO TEMPORARIA
CONTRATO/UNEMAT/00227/2024 DE: 15/03/2024
Processo Nº: 13/316/2022
Contratado: (109957/11) BENEDITO CARLOS DE JESUS
CPF: ***.384.521-**
Cargo/Função: (11802) PROFESSOR UNEMAT LC 534/2014
Referência: B-001 Carga Horária: 04 horas semanais
Un. Adm: (206172) FACUL DE CIENCIAS EXATAS E TECNOLOGICAS
A Partir de: 26/02/2024 Até 06/07/2024
PUBLICADA, REGISTRADA, CUMpra-SE.
Cuiabá-MT, 15 de Março de 2024.
Vera Lúcia da Rocha Maquêa
Reitora-Presidente da FUNEMT

Protocolo 1558673

O(A) Reitora-Presidente da FUNEMT no uso de suas atribuições que lhes são conferidas por lei,

Resolve: PRORROGAR
Objeto: CONTRATAÇÃO TEMPORARIA
CONTRATO/UNEMAT/00228/2024 DE: 15/03/2024
Processo Nº: 2/307/2023
Contratado: (113691/9) WILLIAN MARQUES DUARTE
CPF: ***.369.123-**
Cargo/Função: (11802) PROFESSOR UNEMAT LC 534/2014
Un. Adm: (206350) FACUL DE CIENCIAS AGRARIAS E BIOLOGICAS
Até: 16/11/2024
PUBLICADA, REGISTRADA, CUMpra-SE.
Cuiabá-MT, 15 de Março de 2024.
Vera Lúcia da Rocha Maquêa
Reitora-Presidente da FUNEMT

Protocolo 1558674

O(A) Reitora-Presidente da FUNEMT no uso de suas atribuições que lhes são conferidas por lei,

Resolve: RETIFICAR

Objeto: CONTRATAÇÃO TEMPORARIA

CONTRATO/UNEMAT/00229/2024 DE: 15/03/2024

Processo Nº: 9/467/2022

Contratado: (126106/7) ANTONIO CARLOS PEREIRA DOS SANTOS JUNIOR

CPF: ***.245.188-**

Cargo/Função: (11802) PROFESSOR UNEMAT LC 534/2014

Referência: B-001 Carga Horária: 08 horas semanais

Un. Adm: (206172) FACUL DE CIENCIAS EXATAS E

TECNOLOGICAS

A Partir de: 15/05/2024 Até06/07/2024

CONTRATO/UNEMAT/00229/2024 DE: 15/03/2024

Processo Nº: 9/467/2022

Contratado: (126106/7) ANTONIO CARLOS PEREIRA DOS SANTOS JUNIOR

CPF: ***.245.188-**

Cargo/Função: (11802) PROFESSOR UNEMAT LC 534/2014

Referência: B-001 Carga Horária: 20 horas semanais

Un. Adm: (206172) FACUL DE CIENCIAS EXATAS E

TECNOLOGICAS

A Partir de: 26/02/2024 Até14/05/2024

PUBLICADA, REGISTRADA, CUMpra-SE.

Cuiabá-MT, 15 de Março de 2024.

Vera Lúcia da Rocha Maquêa

Reitora-Presidente da FUNEMT

Protocolo 1558675

O(A) Reitora-Presidente da FUNEMT no uso de suas atribuições que lhes são conferidas por lei,

Resolve: AUTORIZAR

Objeto: CONTRATAÇÃO TEMPORARIA

CONTRATO/UNEMAT/00230/2024 DE: 15/03/2024

Processo Nº: 123/2024

Contratado: (128247/15) JEAN LUCAS DA SILVA

CPF: ***.503.597-**

Cargo/Função: (11802) PROFESSOR UNEMAT LC 534/2014

Referência: B-001 Carga Horária: 20 horas semanais

Un. Adm: (206466) FACUL DE CIENCIAS EXATAS E

TECNOLOGICAS

A Partir de: 19/02/2024 Até06/07/2024

CONTRATO/UNEMAT/00231/2024 DE: 15/03/2024

Processo Nº: 137/2024

Contratado: (140927/44) DANIEL APARECIDO BURGOS DE

ARAUJO

CPF: ***.004.891-**

Cargo/Função: (11802) PROFESSOR UNEMAT LC 534/2014

Referência: C-001 Carga Horária: 20 horas semanais

Un. Adm: (206725) FACUL CIENCIAS SOCIAIS APLICADAS E

DA LINGUAGEM

A Partir de: 20/02/2024 Até06/07/2024

CONTRATO/UNEMAT/00232/2024 DE: 15/03/2024

Processo Nº: 102/2024

Contratado: (209174/8) HUGO RODRIGO MACEDO

CPF: ***.620.911-**

Cargo/Função: (11802) PROFESSOR UNEMAT LC 534/2014

Referência: C-001 Carga Horária: 20 horas semanais

Un. Adm: (206997) FACUL DE CIENCIAS BIOLOGICAS E

AGRARIAS

A Partir de: 26/02/2024 Até31/12/2024

CONTRATO/UNEMAT/00233/2024 DE: 15/03/2024

Processo Nº: 70/2024

Contratado: (219626/8) EDSON HENRIQUE PEREIRA DE

ARRUDA

CPF: ***.413.411-**

Cargo/Função: (11802) PROFESSOR UNEMAT LC 534/2014

Referência: C-001 Carga Horária: 20 horas semanais

Un. Adm: (207330) FACUL DE CIENCIAS DA SAUDE

A Partir de: 15/02/2024 Até25/07/2026

CONTRATO/UNEMAT/00234/2024

DE: 15/03/2024

Processo Nº: 142/2024

Contratado: (238586/23) DARLEY APARECIDO TAVARES

FERREIRA

CPF: ***.061.103-**

Cargo/Função: (11802) PROFESSOR UNEMAT LC 534/2014

Referência: C-001 Carga Horária: 20 horas semanais

Un. Adm: (206997) FACUL DE CIENCIAS BIOLOGICAS E

AGRARIAS

A Partir de: 04/03/2024 Até25/07/2026

PUBLICADA, REGISTRADA, CUMpra-SE.

Cuiabá-MT, 15 de Março de 2024.

Vera Lúcia da Rocha Maquêa

Reitora-Presidente da FUNEMT

Protocolo 1558676

O(A) Reitora-Presidente da FUNEMT no uso de suas atribuições que lhes são conferidas por lei,

Resolve: RETIFICAR

Objeto: CONTRATAÇÃO TEMPORARIA

CONTRATO/UNEMAT/00235/2024 DE: 15/03/2024

Processo Nº: 1/45/2024

Contratado: (244928/13) WELLINGTON OLIVEIRA DE SOUZA

CPF: ***.585.713-**

Cargo/Função: (11802) PROFESSOR UNEMAT LC 534/2014

Referência: C-001 Carga Horária: 04 horas semanais

Un. Adm: (207071) FACUL LING CIENCIAS AGRARIAS

SOCIAIS APLICADAS

A Partir de: 07/07/2024 Até31/12/2024

CONTRATO/UNEMAT/00235/2024 DE: 15/03/2024

Processo Nº: 1/45/2024

Contratado: (244928/13) WELLINGTON OLIVEIRA DE SOUZA

CPF: ***.585.713-**

Cargo/Função: (11802) PROFESSOR UNEMAT LC 534/2014

Referência: C-001 Carga Horária: 20 horas semanais

Un. Adm: (207071) FACUL LING CIENCIAS AGRARIAS

SOCIAIS APLICADAS

A Partir de: 26/02/2024 Até06/07/2024

PUBLICADA, REGISTRADA, CUMpra-SE.

Cuiabá-MT, 15 de Março de 2024.

Vera Lúcia da Rocha Maquêa

Reitora-Presidente da FUNEMT

Protocolo 1558677

O(A) Reitora-Presidente da FUNEMT no uso de suas atribuições que lhes são conferidas por lei,

Resolve: AUTORIZAR

Objeto: CONTRATAÇÃO TEMPORARIA

CONTRATO/UNEMAT/00236/2024 DE: 15/03/2024

Processo Nº: 169/2024

Contratado: (245429/19) MURIEL ANDRE DE MOURA

CPF: ***.479.751-**

Cargo/Função: (11802) PROFESSOR UNEMAT LC 534/2014

Referência: B-001 Carga Horária: 04 horas semanais

Un. Adm: (206466) FACUL DE CIENCIAS EXATAS E

TECNOLOGICAS

A Partir de: 01/03/2024 Até06/07/2024

CONTRATO/UNEMAT/00237/2024 DE: 15/03/2024

Processo Nº: 98/2024

Contratado: (247099/20) VALVENARG PEREIRA DA SILVA

CPF: ***.838.815-**

Cargo/Função: (11802) PROFESSOR UNEMAT LC 534/2014

Referência: C-001 Carga Horária: 20 horas semanais

Un. Adm: (206350) FACUL DE CIENCIAS AGRARIAS E

BIOLOGICAS

A Partir de: 21/02/2024 Até06/07/2024

CONTRATO/UNEMAT/00238/2024 DE: 15/03/2024

Processo Nº: 130/2024

Contratado: (250303/3) PATRICIA CELENE SENNA DA SILVA

CPF: ***.643.416-**

Cargo/Função: (11802) PROFESSOR UNEMAT LC 534/2014

Referência: B-001 Carga Horária: 20 horas semanais

Un. Adm: (206458) CAMPUS UNIVER DE SINOP

A Partir de: 15/02/2024 Até06/07/2024

PUBLICADA, REGISTRADA, CUMpra-SE.

Cuiabá-MT, 15 de Março de 2024.

Vera Lúcia da Rocha Maquêa

Reitora-Presidente da FUNEMT

Protocolo 1558678

O(A) Reitora-Presidente da FUNEMT no uso de suas atribuições que lhes são conferidas por lei,

Resolve: RETIFICAR

Objeto: CONTRATAÇÃO TEMPORARIA

CONTRATO/UNEMAT/00239/2024 DE: 15/03/2024

Processo Nº: 1/132/2024

Contratado: (252034/7) CHARLES LUAN MARQUEZIN

CPF: ***.009.516-**

Cargo/Função: (11802) PROFESSOR UNEMAT LC 534/2014

Referência: B-001 Carga Horária: 20 horas semanais

Un. Adm: (206873) FACUL DE ARQUITETURA E ENGENHARIA

A Partir de: 26/02/2024 Até10/04/2024

CONTRATO/UNEMAT/00239/2024 DE: 15/03/2024

Processo Nº: 1/132/2024

Contratado: (252034/7) CHARLES LUAN MARQUEZIN

CPF: ***.009.516-**

Cargo/Função: (11802) PROFESSOR UNEMAT LC 534/2014

Referência: B-001 Carga Horária: 04 horas semanais

Un. Adm: (206873) FACUL DE ARQUITETURA E ENGENHARIA

A Partir de: 11/04/2024 Até31/12/2024

PUBLICADA, REGISTRADA, CUMPRÁ-SE.

Cuiabá-MT, 15 de Março de 2024.

Vera Lúcia da Rocha Maquêa

Reitora-Presidente da FUNEMT

Protocolo 1558679

O(A) Reitora-Presidente da FUNEMT no uso de suas atribuições que lhes são conferidas por lei,

Resolve: AUTORIZAR

Objeto: CONTRATAÇÃO TEMPORARIA

CONTRATO/UNEMAT/00240/2024 DE: 15/03/2024

Processo Nº: 86/2024

Contratado: (255688/7) FELIPE TELES TOUOUNOGLU

CPF: ***.710.768-**

Cargo/Função: (11802) PROFESSOR UNEMAT LC 534/2014

Referência: B-001 Carga Horária: 20 horas semanais

Un. Adm: (206202) FACUL DE CIENCIAS SOCIAIS APLICADAS

A Partir de: 15/02/2024 Até31/12/2024

PUBLICADA, REGISTRADA, CUMPRÁ-SE.

Cuiabá-MT, 15 de Março de 2024.

Vera Lúcia da Rocha Maquêa

Reitora-Presidente da FUNEMT

Protocolo 1558680

O(A) Reitora-Presidente da FUNEMT no uso de suas atribuições que lhes são conferidas por lei,

Resolve: RETIFICAR

Objeto: CONTRATAÇÃO TEMPORARIA

CONTRATO/UNEMAT/00241/2024 DE: 15/03/2024

Processo Nº: 3/32/2023

Contratado: (262189/4) CAROLINE MARI DE OLIVEIRA GALINA

CPF: ***.832.895-**

Cargo/Função: (11802) PROFESSOR UNEMAT LC 534/2014

Referência: C-001 Carga Horária: 20 horas semanais

Un. Adm: (206563) FACUL DE CIENCIAS HUMANAS E

LINGUAGEM

A Partir de: 26/02/2024 Até19/06/2024

CONTRATO/UNEMAT/00241/2024 DE: 15/03/2024

Processo Nº: 3/32/2023

Contratado: (262189/4) CAROLINE MARI DE OLIVEIRA GALINA

CPF: ***.832.895-**

Cargo/Função: (11802) PROFESSOR UNEMAT LC 534/2014

Referência: C-001 Carga Horária: 08 horas semanais

Un. Adm: (206563) FACUL DE CIENCIAS HUMANAS E

LINGUAGEM

A Partir de: 20/06/2024 Até06/07/2024

CONTRATO/UNEMAT/00242/2024 DE: 15/03/2024

Processo Nº: 2/318/2023

Contratado: (263467/5) ANDREIA MODANESE

CPF: ***.116.111-**

Cargo/Função: (11802) PROFESSOR UNEMAT LC 534/2014

Referência: B-001 Carga Horária: 08 horas semanais

Un. Adm: (206563) FACUL DE CIENCIAS HUMANAS E

LINGUAGEM

A Partir de: 26/02/2024 Até06/07/2024

PUBLICADA, REGISTRADA, CUMPRÁ-SE.

Cuiabá-MT, 15 de Março de 2024.

Vera Lúcia da Rocha Maquêa

Reitora-Presidente da FUNEMT

Protocolo 1558681

O(A) Reitora-Presidente da FUNEMT no uso de suas atribuições que lhes são conferidas por lei,

Resolve: AUTORIZAR

Objeto: CONTRATAÇÃO TEMPORARIA

CONTRATO/UNEMAT/00243/2024 DE: 15/03/2024

Processo Nº: 71/2024

Contratado: (265761/12) AQUIRYA PINHEIRO COSTA

CPF: ***.737.428-**

Cargo/Função: (11802) PROFESSOR UNEMAT LC 534/2014

Referência: C-001 Carga Horária: 20 horas semanais

Un. Adm: (207330) FACUL DE CIENCIAS DA SAUDE

A Partir de: 15/02/2024 Até25/07/2026

CONTRATO/UNEMAT/00244/2024 DE: 15/03/2024

Processo Nº: 138/2024

Contratado: (269948/17) ROSIMARA DA SILVA OLIVEIRA RAMOS

CPF: ***.888.111-**

Cargo/Função: (11802) PROFESSOR UNEMAT LC 534/2014

Referência: A-001 Carga Horária: 20 horas semanais

Un. Adm: (206725) FACUL CIENCIAS SOCIAIS APLICADAS E

DA LINGUAGEM

A Partir de: 19/02/2024 Até06/07/2024

CONTRATO/UNEMAT/00245/2024 DE: 15/03/2024

Processo Nº: 21/2024

Contratado: (278240/4) IZABELLE EPIFANIO

CPF: ***.202.416-**

Cargo/Função: (11802) PROFESSOR UNEMAT LC 534/2014

Referência: B-001 Carga Horária: 20 horas semanais

Un. Adm: (207306) FACUL DE CIENCIAS SOCIAIS E APLICADAS

A Partir de: 15/02/2024 Até25/07/2026

PUBLICADA, REGISTRADA, CUMPRÁ-SE.

Cuiabá-MT, 15 de Março de 2024.

Vera Lúcia da Rocha Maquêa

Reitora-Presidente da FUNEMT

Protocolo 1558682

O(A) Reitora-Presidente da FUNEMT no uso de suas atribuições que lhes são conferidas por lei,

Resolve: PRORROGAR

Objeto: CONTRATAÇÃO TEMPORARIA

CONTRATO/UNEMAT/00246/2024 DE: 15/03/2024

Processo Nº: 3/7/2023

Contratado: (279099/5) OKSANA APARECIDA DE LARA

HUNGARO

CPF: ***.934.419-**

Cargo/Função: (11802) PROFESSOR UNEMAT LC 534/2014

Un. Adm: (206725) FACUL CIENCIAS SOCIAIS APLICADAS E

DA LINGUAGEM

Até: 06/07/2024

PUBLICADA, REGISTRADA, CUMPRÁ-SE.

Cuiabá-MT, 15 de Março de 2024.

Vera Lúcia da Rocha Maquêa

Reitora-Presidente da FUNEMT

Protocolo 1558683

O(A) Reitora-Presidente da FUNEMT no uso de suas atribuições que lhes são conferidas por lei,

Resolve: RETIFICAR

Objeto: CONTRATAÇÃO TEMPORARIA

CONTRATO/UNEMAT/00247/2024 DE: 15/03/2024

Processo Nº: 4/19/2023

Contratado: (282587/7) SIMONE SILVA FRUTUOSO DE SOUZA

CPF: ***.449.178-**

Cargo/Função: (11802) PROFESSOR UNEMAT LC 534/2014

Referência: C-001 Carga Horária: 20 horas semanais

Un. Adm: (206725) FACUL CIENCIAS SOCIAIS APLICADAS E

DA LINGUAGEM

A Partir de: 26/02/2024 Até06/07/2024

CONTRATO/UNEMAT/00248/2024 DE: 15/03/2024

Processo Nº: 6/72/2023

Contratado: (284762/3) DANILO ANTONIO MORENZ

CPF: ***.940.477-**

Cargo/Função: (11802) PROFESSOR UNEMAT LC 534/2014

Referência: C-001 Carga Horária: 08 horas semanais

Un. Adm: (207071) FACUL LING CIENCIAS AGRARIAS

SOCIAIS APLICADAS

A Partir de: 12/03/2024 Até06/07/2024

15 de Março de 2024

CONTRATO/UNEMAT/00249/2024 DE: 15/03/2024
Processo Nº: 4/244/2023
Contratado: (286404/8) JENNIFER BOSCATO GOMES
CPF: ***.522.413-**
Cargo/Função: (11802) PROFESSOR UNEMAT LC 534/2014
Referência: B-001 Carga Horária: 10 horas semanais
Un. Adm: (206172) FACUL DE CIENCIAS EXATAS E
TECNOLOGICAS
A Partir de: 26/02/2024 Até06/07/2024

CONTRATO/UNEMAT/00250/2024 DE: 15/03/2024
Processo Nº: 3/336/2023
Contratado: (286852/3) MAX JOSE BOTELHO FERREIRA DA
SILVA
CPF: ***.808.111-**
Cargo/Função: (11802) PROFESSOR UNEMAT LC 534/2014
Referência: B-001 Carga Horária: 04 horas semanais
Un. Adm: (206814) FACUL DE CIENCIAS EXATAS E
TECNOLOGICAS
A Partir de: 19/05/2024 Até31/12/2024

CONTRATO/UNEMAT/00250/2024 DE: 15/03/2024
Processo Nº: 3/336/2023
Contratado: (286852/3) MAX JOSE BOTELHO FERREIRA DA
SILVA
CPF: ***.808.111-**
Cargo/Função: (11802) PROFESSOR UNEMAT LC 534/2014
Referência: B-001 Carga Horária: 08 horas semanais
Un. Adm: (206814) FACUL DE CIENCIAS EXATAS E
TECNOLOGICAS
A Partir de: 26/02/2024 Até18/05/2024

PUBLICADA, REGISTRADA, CUMpra-SE.
Cuiabá-MT, 15 de Março de 2024.
Vera Lúcia da Rocha Maquêa
Reitora-Presidente da FUNEMT

Protocolo 1558684

O(A) Reitora-Presidente da FUNEMT no uso de suas atribuições que lhes são conferidas por lei,

Resolve: AUTORIZAR
Objeto: CONTRATAÇÃO TEMPORARIA

CONTRATO/UNEMAT/00251/2024 DE: 15/03/2024
Processo Nº: 168/2024
Contratado: (286945/3) EDUARDO RODRIGO THIESEN
CPF: ***.451.719-**
Cargo/Função: (11802) PROFESSOR UNEMAT LC 534/2014
Referência: A-001 Carga Horária: 08 horas semanais
Un. Adm: (206466) FACUL DE CIENCIAS EXATAS E
TECNOLOGICAS
A Partir de: 19/02/2024 Até31/12/2025

CONTRATO/UNEMAT/00252/2024 DE: 15/03/2024
Processo Nº: 128/2024
Contratado: (289845/11) JANAINA OLIVEIRA DOS SANTOS
CPF: ***.971.808-**
Cargo/Função: (11905) AGENTE UNIVERSITARIO LC 321
Referência: AM-001 Carga Horária: 30 horas semanais
Un. Adm: (206164) CAMPUS UNIVER DE CACERES JANE
VANINI
A Partir de: 26/02/2024 Até06/07/2024

CONTRATO/UNEMAT/00253/2024 DE: 15/03/2024
Processo Nº: 167/2024
Contratado: (291300/9) FRANCISCO AGNALDO BARBOSA DA
SILVA
CPF: ***.823.842-**
Cargo/Função: (11802) PROFESSOR UNEMAT LC 534/2014
Referência: B-001 Carga Horária: 20 horas semanais
Un. Adm: (206237) FACUL DE EDUCACAO E LINGUAGEM
A Partir de: 27/02/2024 Até19/03/2024

CONTRATO/UNEMAT/00254/2024 DE: 15/03/2024
Processo Nº: 7/2024
Contratado: (293657/4) GESSICA DANIELLE BATISTA
CPF: ***.211.514-**
Cargo/Função: (11802) PROFESSOR UNEMAT LC 534/2014
Referência: B-001 Carga Horária: 20 horas semanais
Un. Adm: (207241) FACUL DE EDUCACAO E CIENCIAS SOCIAIS
APLICADAS
A Partir de: 15/02/2024 Até31/12/2024

CONTRATO/UNEMAT/00255/2024 DE: 15/03/2024
Processo Nº: 151/2024
Contratado: (297248/18) WINNIE WOUTERS FERNANDES
MONTEIRO
CPF: ***.690.098-**
Cargo/Função: (11802) PROFESSOR UNEMAT LC 534/2014
Referência: C-001 Carga Horária: 20 horas semanais
Un. Adm: (206997) FACUL DE CIENCIAS BIOLOGICAS E
AGRARIAS
A Partir de: 04/03/2024 Até25/07/2026

PUBLICADA, REGISTRADA, CUMpra-SE.
Cuiabá-MT, 15 de Março de 2024.
Vera Lúcia da Rocha Maquêa
Reitora-Presidente da FUNEMT

Protocolo 1558685

O(A) Reitora-Presidente da FUNEMT no uso de suas atribuições que lhes são conferidas por lei,

Resolve: RETIFICAR
Objeto: CONTRATAÇÃO TEMPORARIA

CONTRATO/UNEMAT/00256/2024 DE: 15/03/2024
Processo Nº: 10/247/2022
Contratado: (298794/3) JEFFERSON PAIZANO NEVES
CPF: ***.171.105-**
Cargo/Função: (11802) PROFESSOR UNEMAT LC 534/2014
Referência: B-001 Carga Horária: 10 horas semanais
Un. Adm: (206172) FACUL DE CIENCIAS EXATAS E
TECNOLOGICAS
A Partir de: 26/02/2024 Até06/07/2024

PUBLICADA, REGISTRADA, CUMpra-SE.
Cuiabá-MT, 15 de Março de 2024.
Vera Lúcia da Rocha Maquêa
Reitora-Presidente da FUNEMT

Protocolo 1558686

O(A) Reitora-Presidente da FUNEMT no uso de suas atribuições que lhes são conferidas por lei,

Resolve: AUTORIZAR
Objeto: CONTRATAÇÃO TEMPORARIA

CONTRATO/UNEMAT/00257/2024 DE: 15/03/2024
Processo Nº: 161/2024
Contratado: (305445/3) ANTONIO EDIMAR DE MELO JUNIOR
CPF: ***.675.532-**
Cargo/Função: (11802) PROFESSOR UNEMAT LC 534/2014
Referência: B-001 Carga Horária: 20 horas semanais
Un. Adm: (206814) FACUL DE CIENCIAS EXATAS E
TECNOLOGICAS
A Partir de: 10/03/2024 Até06/07/2024

CONTRATO/UNEMAT/00258/2024 DE: 15/03/2024
Processo Nº: 170/2024
Contratado: (307638/10) JAQUELINE MICHELE NUNES SILVA
CPF: ***.286.710-**
Cargo/Função: (11802) PROFESSOR UNEMAT LC 534/2014
Referência: B-001 Carga Horária: 04 horas semanais
Un. Adm: (206814) FACUL DE CIENCIAS EXATAS E
TECNOLOGICAS
A Partir de: 28/02/2024 Até06/07/2024

CONTRATO/UNEMAT/00259/2024 DE: 15/03/2024
Processo Nº: 104/2024
Contratado: (313563/2) RAFAEL MENEQUELLI
CPF: ***.199.227-**
Cargo/Função: (11802) PROFESSOR UNEMAT LC 534/2014
Referência: A-001 Carga Horária: 20 horas semanais
Un. Adm: (206997) FACUL DE CIENCIAS BIOLOGICAS E
AGRARIAS
A Partir de: 04/03/2024 Até25/07/2026

CONTRATO/UNEMAT/00260/2024 DE: 15/03/2024
Processo Nº: 136/2024
Contratado: (315041/2) RUDA DA COSTA PERINI
CPF: ***.785.837-**
Cargo/Função: (11802) PROFESSOR UNEMAT LC 534/2014
Referência: C-001 Carga Horária: 08 horas semanais
Un. Adm: (206725) FACUL CIENCIAS SOCIAIS APLICADAS E
DA LINGUAGEM
A Partir de: 20/02/2024 Até06/07/2024

PUBLICADA, REGISTRADA, CUMpra-SE.
Cuiabá-MT, 15 de Março de 2024.
Vera Lúcia da Rocha Maquêa
Reitora-Presidente da FUNEMT

Protocolo 1558687

O(A) Reitora-Presidente da FUNEMT no uso de suas atribuições que lhes são conferidas por lei,

Resolve: DISTRATAR

Objeto: CONTRATAÇÃO TEMPORARIA

CONTRATO/UNEMAT/00261/2024 DE: 15/03/2024

Processo Nº: 33/2024

Contratado: (316445/1) GUSTAVO LUIS MAMORE MARTINS

CPF: ***.161.163-**

Cargo/Função: (11802) PROFESSOR UNEMAT LC 534/2014

Referência: C-001 Carga Horária: 20 horas semanais

Un. Adm: (206350) FACUL DE CIENCIAS AGRARIAS E

BIOLOGICAS

A Partir de: 03/03/2024

PUBLICADA, REGISTRADA, CUMPRASE.

Cuiabá-MT, 15 de Março de 2024.

Vera Lúcia da Rocha Maquêa

Reitora-Presidente da FUNEMT

Protocolo 1558688

O(A) Reitora-Presidente da FUNEMT no uso de suas atribuições que lhes são conferidas por lei,

Resolve: PRORROGAR

Objeto: CONTRATAÇÃO TEMPORARIA

CONTRATO/UNEMAT/00262/2024 DE: 15/03/2024

Processo Nº: 1/127/2023

Contratado: (325366/1) ALTAIR FERNANDES

CPF: ***.115.598-**

Cargo/Função: (11802) PROFESSOR UNEMAT LC 534/2014

Un. Adm: (207128) FACUL DE CIENCIAS AGRAR BIOL

SOCIAIS APLICADAS

Até: 31/12/2024

PUBLICADA, REGISTRADA, CUMPRASE.

Cuiabá-MT, 15 de Março de 2024.

Vera Lúcia da Rocha Maquêa

Reitora-Presidente da FUNEMT

Protocolo 1558689

O(A) Reitora-Presidente da FUNEMT no uso de suas atribuições que lhes são conferidas por lei,

Resolve: RETIFICAR

Objeto: CONTRATAÇÃO TEMPORARIA

CONTRATO/UNEMAT/00263/2024 DE: 15/03/2024

Processo Nº: 5/121/2023

Contratado: (325472/1) LOANA ARAUJO SILVA SOUZA

CPF: ***.756.314-**

Cargo/Função: (11802) PROFESSOR UNEMAT LC 534/2014

Referência: B-001 Carga Horária: 04 horas semanais

Un. Adm: (207128) FACUL DE CIENCIAS AGRAR BIOL

SOCIAIS APLICADAS

A Partir de: 27/05/2024 Até06/07/2024

PUBLICADA, REGISTRADA, CUMPRASE.

Cuiabá-MT, 15 de Março de 2024.

Vera Lúcia da Rocha Maquêa

Reitora-Presidente da FUNEMT

Protocolo 1558690

O(A) Reitora-Presidente da FUNEMT no uso de suas atribuições que lhes são conferidas por lei,

Resolve: PRORROGAR

Objeto: CONTRATAÇÃO TEMPORARIA

CONTRATO/UNEMAT/00264/2024 DE: 15/03/2024

Processo Nº: 1/211/2023

Contratado: (326431/1) VITOR FRANCO RODRIGUES

CPF: ***.702.214-**

Cargo/Função: (11802) PROFESSOR UNEMAT LC 534/2014

Un. Adm: (207128) FACUL DE CIENCIAS AGRAR BIOL

SOCIAIS APLICADAS

Até: 31/12/2024

PUBLICADA, REGISTRADA, CUMPRASE.

Cuiabá-MT, 15 de Março de 2024.

Vera Lúcia da Rocha Maquêa

Reitora-Presidente da FUNEMT

Protocolo 1558691

O(A) Reitora-Presidente da FUNEMT no uso de suas atribuições que lhes são conferidas por lei,

Resolve: RETIFICAR

Objeto: CONTRATAÇÃO TEMPORARIA

CONTRATO/UNEMAT/00265/2024 DE: 15/03/2024

Processo Nº: 2/391/2023

Contratado: (32687/5) KATIA DE OLIVEIRA CARVALHO

CPF: ***.842.951-**

Cargo/Função: (11802) PROFESSOR UNEMAT LC 534/2014

Referência: B-001 Carga Horária: 10 horas semanais

Un. Adm: (206563) FACUL DE CIENCIAS HUMANAS E

LINGUAGEM

A Partir de: 26/02/2024 Até06/07/2024

CONTRATO/UNEMAT/00266/2024 DE: 15/03/2024

Processo Nº: 2/289/2023

Contratado: (330487/1) GUIDO GUTIERREZ MAMANI

CPF: ***.504.351-**

Cargo/Função: (11802) PROFESSOR UNEMAT LC 534/2014

Referência: C-001 Carga Horária: 04 horas semanais

Un. Adm: (206172) FACUL DE CIENCIAS EXATAS E

TECNOLOGICAS

A Partir de: 26/02/2024 Até06/07/2024

PUBLICADA, REGISTRADA, CUMPRASE.

Cuiabá-MT, 15 de Março de 2024.

Vera Lúcia da Rocha Maquêa

Reitora-Presidente da FUNEMT

Protocolo 1558692

O(A) Reitora-Presidente da FUNEMT no uso de suas atribuições que lhes são conferidas por lei,

Resolve: AUTORIZAR

Objeto: CONTRATAÇÃO TEMPORARIA

CONTRATO/UNEMAT/00267/2024 DE: 15/03/2024

Processo Nº: 84/2024

Contratado: (340727/1) GABRIELA ANE LOUREDO DE SOUSA

CPF: ***.530.217-**

Cargo/Função: (11802) PROFESSOR UNEMAT LC 534/2014

Referência: B-001 Carga Horária: 20 horas semanais

Un. Adm: (206644) FACUL CIENCIAS AGRARIAS BIOLOGICAS

ENG DA SAUDE

A Partir de: 20/02/2024 Até06/07/2024

CONTRATO/UNEMAT/00268/2024 DE: 15/03/2024

Processo Nº: 144/2024

Contratado: (341030/1) ANDREIA DE CARVALHO SANTOS

CPF: ***.012.539-**

Cargo/Função: (11802) PROFESSOR UNEMAT LC 534/2014

Referência: B-001 Carga Horária: 08 horas semanais

Un. Adm: (206644) FACUL CIENCIAS AGRARIAS BIOLOGICAS

ENG DA SAUDE

A Partir de: 26/02/2024 Até06/07/2024

CONTRATO/UNEMAT/00269/2024 DE: 15/03/2024

Processo Nº: 134/2024

Contratado: (341035/1) VICTOR HUGO SOARES PEREIRA

CPF: ***.969.913-**

Cargo/Função: (11905) AGENTE UNIVERSITARIO LC 321

Referência: AM-001 Carga Horária: 40 horas semanais

Un. Adm: (206300) FACUL DE CIENCIAS HUMANAS

A Partir de: 26/02/2024 Até30/09/2024

CONTRATO/UNEMAT/00270/2024 DE: 15/03/2024

Processo Nº: 160/2024

Contratado: (341124/1) DIANA YOVANI RODRIGUEZ VILLENA

CPF: ***.763.708-**

Cargo/Função: (11802) PROFESSOR UNEMAT LC 534/2014

Referência: C-001 Carga Horária: 20 horas semanais

Un. Adm: (206814) FACUL DE CIENCIAS EXATAS E

TECNOLOGICAS

A Partir de: 26/02/2024 Até06/07/2024

CONTRATO/UNEMAT/00271/2024 DE: 15/03/2024

Processo Nº: 80/2024

Contratado: (341134/1) RODRIGO DA SILVA PEREIRA

CPF: ***.745.210-**

Cargo/Função: (11905) AGENTE UNIVERSITARIO LC 321

Referência: AM-001 Carga Horária: 40 horas semanais

Un. Adm: (206350) FACUL DE CIENCIAS AGRARIAS E

BIOLOGICAS

A Partir de: 26/02/2024 Até30/09/2024

15 de Março de 2024

CONTRATO/UNEMAT/00272/2024 DE: 15/03/2024

Processo Nº: 133/2024

Contratado: (341346/1) LEOKADIO PEREIRA DA SILVA
CPF: ***.652.761-**

Cargo/Função: (11905) AGENTE UNIVERSITARIO LC 321

Referência: AM-001 Carga Horária: 30 horas semanais

Un. Adm: (206458) CAMPUS UNIVER DE SINOP

A Partir de: 01/03/2024 Até06/07/2024

CONTRATO/UNEMAT/00273/2024 DE: 15/03/2024

Processo Nº: 147/2024

Contratado: (341348/1) ALFREDO MANUEL JARA GRADOS
CPF: ***.285.748-**

Cargo/Função: (11802) PROFESSOR UNEMAT LC 534/2014

Referência: C-001 Carga Horária: 20 horas semanais

Un. Adm: (206814) FACUL DE CIENCIAS EXATAS E

TECNOLOGICAS

A Partir de: 26/02/2024 Até06/07/2024

CONTRATO/UNEMAT/00274/2024 DE: 15/03/2024

Processo Nº: 101/2024

Contratado: (341350/1) MARISTELA VOLPATO

CPF: ***.130.411-**

Cargo/Função: (11802) PROFESSOR UNEMAT LC 534/2014

Referência: B-001 Carga Horária: 20 horas semanais

Un. Adm: (206997) FACUL DE CIENCIAS BIOLOGICAS E

AGRARIAS

A Partir de: 26/02/2024 Até31/12/2024

CONTRATO/UNEMAT/00275/2024 DE: 15/03/2024

Processo Nº: 145/2024

Contratado: (341452/1) DAYENE ENDRIELLE LISBOA PASINI

CPF: ***.527.616-**

Cargo/Função: (11802) PROFESSOR UNEMAT LC 534/2014

Referência: A-001 Carga Horária: 20 horas semanais

Un. Adm: (206997) FACUL DE CIENCIAS BIOLOGICAS E

AGRARIAS

A Partir de: 04/03/2024 Até25/07/2026

PUBLICADA, REGISTRADA, CUMPRASE.

Cuiabá-MT, 15 de Março de 2024.

Vera Lúcia da Rocha Maquêa

Reitora-Presidente da FUNEMT

Protocolo 1558693

O(A) Reitora-Presidente da FUNEMT no uso de suas atribuições que lhes são conferidas por lei,**Resolve: DISTRATAR****Objeto: CONTRATAÇÃO TEMPORARIA****CONTRATO/UNEMAT/00276/2024** DE: 15/03/2024

Processo Nº: 108/2024

Contratado: (71144/3) LINDON JOHNSON OLIVEIRA SILVA

CPF: ***.340.471-**

Cargo/Função: (11905) AGENTE UNIVERSITARIO LC 321

Referência: AM-001 Carga Horária: 40 horas semanais

Un. Adm: (207063) CAMPUS UNIVERS. DE PONTES E LACERDA

A Partir de: 14/04/2024

PUBLICADA, REGISTRADA, CUMPRASE.

Cuiabá-MT, 15 de Março de 2024.

Vera Lúcia da Rocha Maquêa

Reitora-Presidente da FUNEMT

Protocolo 1558694

O(A) Reitora-Presidente da FUNEMT no uso de suas atribuições que lhes são conferidas por lei,**Resolve: AUTORIZAR****Objeto: CONTRATAÇÃO TEMPORARIA****CONTRATO/UNEMAT/00277/2024** DE: 15/03/2024

Processo Nº: 156/2024

Contratado: (89561/17) ELAINE MARIA LOUREIRO

CPF: ***.155.221-**

Cargo/Função: (11802) PROFESSOR UNEMAT LC 534/2014

Referência: C-001 Carga Horária: 20 horas semanais

Un. Adm: (206350) FACUL DE CIENCIAS AGRARIAS E

BIOLOGICAS

A Partir de: 21/02/2024 Até06/07/2024

CONTRATO/UNEMAT/00278/2024 DE: 15/03/2024

Processo Nº: 173/2024

Contratado: (91470/4) ELAINE CRISTINA DA SILVA MOREIRA

CPF: ***.134.641-**

Cargo/Função: (11802) PROFESSOR UNEMAT LC 534/2014

Referência: B-001 Carga Horária: 20 horas semanais

Un. Adm: (207241) FACUL DE EDUCACAO E CIENCIAS SOCIAIS

APLICADAS

A Partir de: 26/02/2024 Até06/07/2024

PUBLICADA, REGISTRADA, CUMPRASE.

Cuiabá-MT, 15 de Março de 2024.

Vera Lúcia da Rocha Maquêa

Reitora-Presidente da FUNEMT

Protocolo 1558695

BOLETIM DE PESSOAL/UNEMAT/00161/2024 DE: 15/03/2024**O(A) Reitora-Presidente da FUNEMT no uso de suas atribuições que lhes são conferidas por lei,****Resolve: REMOVER****Evento: Remoção Interna a Pedido****Processo N.: 2024/03746****Nome: (280522/1) GLAUCIMAR APARECIDA DE SIQUEIRA****Cargo/Função: (11905) AGENTE UNIVERSITARIO LC 321****Para Un. Adm: (206466) FACUL DE CIENCIAS EXATAS E****TECNOLOGICAS****A Partir de: 11/03/2024****PUBLICADA, REGISTRADA, CUMPRASE.**

Cuiabá-MT, 15 de Março de 2024.

Vera Lúcia da Rocha Maquêa

Reitora-Presidente da FUNEMT

Protocolo 1558743

BOLETIM DE PESSOAL/UNEMAT/00162/2024 DE: 15/03/2024**O(A) Reitora-Presidente da FUNEMT no uso de suas atribuições que lhes são conferidas por lei,****Resolve: DEFERIR****Evento: LICENCA PARA TRATAMENTO DE SAUDE****Processo N.:****Nome: (131879/1) MARIA ELOISA KAROLCZAK****Cargo/Função: (11802) PROFESSOR UNEMAT LC 534/2014****Un. Adm: (206520) FACUL DE CIENCIAS SOCIAIS APLICADAS****A Partir de: 28/02/2024 Até27/04/2024****PUBLICADA, REGISTRADA, CUMPRASE.**

Cuiabá-MT, 15 de Março de 2024.

Vera Lúcia da Rocha Maquêa

Reitora-Presidente da FUNEMT

Protocolo 1558744

BOLETIM DE PESSOAL/UNEMAT/00163/2024 DE: 15/03/2024**O(A) Reitora-Presidente da FUNEMT no uso de suas atribuições que lhes são conferidas por lei,****Resolve: DEFERIR****Evento: LICENCA PARA TRATAMENTO DE SAUDE EM PESSOA DA FAMILIA****Processo N.:****Nome: (86003/4) RENE ARNOUX DA SILVA CAMPOS****Cargo/Função: (11910) TECNICO UNIVERSITARIO LC 321****Un. Adm: (207446) DIR DE UNID REGIONALIZADA POL PEDAG****E FINANCEIRO****A Partir de: 28/02/2024 Até10/03/2024****PUBLICADA, REGISTRADA, CUMPRASE.**

Cuiabá-MT, 15 de Março de 2024.

Vera Lúcia da Rocha Maquêa

Reitora-Presidente da FUNEMT

Protocolo 1558745

BOLETIM DE PESSOAL/UNEMAT/00164/2024
15/03/2024

DE:

O(A) Reitora-Presidente da FUNEMT no uso de suas atribuições que lhes são conferidas por lei,

Resolve: DEFERIR

Evento: LICENÇA PREMIO - GOZO

Processo N.: UNEMAT-PRO-2024/03761

Nome: (108502/4) ANDRE SANTANA TANASSOF
Cargo/Função: (11905) AGENTE UNIVERSITARIO LC 321
Quinquênio de Referência: 11/06/2012 Ate 10/06/2017
A Partir de: 09/07/2024 Até07/08/2024

Processo N.: UNEMAT-REQ-2024/00235

Nome: (79218/1) ELANE GONCALVES CRUZ CARNEIRO
Cargo/Função: (11905) AGENTE UNIVERSITARIO LC 321
Quinquênio de Referência: 30/09/2013 Ate 29/09/2018
A Partir de: 22/04/2024 Até21/05/2024

Processo N.: UNEMAT-PRO-2024/03817

Nome: (136478/1) MARCELO NUNES DA SILVA
Cargo/Função: (11905) AGENTE UNIVERSITARIO LC 321
Quinquênio de Referência: 16/04/2007 Ate 15/04/2012
A Partir de: 25/03/2024 Até23/04/2024

PUBLICADA, REGISTRADA, CUMPR-SE.

Cuiabá-MT, 15 de Março de 2024.
Vera Lúcia da Rocha Maquêa
Reitora-Presidente da FUNEMT

Protocolo 1558746

BOLETIM DE PESSOAL/UNEMAT/00165/2024
15/03/2024

DE:

O(A) Reitora-Presidente da FUNEMT no uso de suas atribuições que lhes são conferidas por lei,

Resolve: CONCEDER

Evento: LICENÇA PREMIO - CONCESSÃO

Processo N.: UNEMAT-PRO-2024/03908

Nome: (253848/1) ANA CAROLINA DIAS GUIMARAES
Quinquênio: 11/03/2019 Até 10/03/2024
Qtde Dias: 90

Processo N.: UNEMAT-PRO-2024/03711

Nome: (135965/4) ANDRE LUIZ NONATO FERRAZ
Quinquênio: 10/03/2019 Até 09/03/2024
Qtde Dias: 90

Processo N.: UNEMAT-PRO-2024/03712

Nome: (47743/2) ANTONIA ALVES PEREIRA
Quinquênio: 10/03/2019 Até 09/03/2024
Qtde Dias: 90

Processo N.: UNEMAT-PRO-2024/03714

Nome: (83138/1) APARECIDO DE ASSIS
Quinquênio: 07/03/2019 Até 06/03/2024
Qtde Dias: 90

Processo N.: UNEMAT-PRO-2024/03716

Nome: (221877/2) CELINA MARTINS DECOL
Quinquênio: 10/03/2019 Até 09/03/2024
Qtde Dias: 90

Processo N.: UNEMAT-PRO-2024/03720

Nome: (253506/1) DIMAS SIMOES FRANCO NETO
Quinquênio: 10/03/2019 Até 09/03/2024
Qtde Dias: 90

Processo N.: UNEMAT-PRO-2024/03722

Nome: (83144/1) EVANDSON JOSE DOS ANJOS SILVA
Quinquênio: 07/03/2019 Até 06/03/2024
Qtde Dias: 90

Processo N.: UNEMAT-PRO-2024/03736

Nome: (82349/1) HEITOR MARCOS KIRSCH
Quinquênio: 07/03/2019 Até 06/03/2024
Qtde Dias: 90

Processo N.: UNEMAT-PRO-2024/03741

Nome: (239927/3) JOAO MARIO DE ARRUDA ADRIAO
Quinquênio: 10/03/2019 Até 09/03/2024
Qtde Dias: 90

Processo N.: UNEMAT-PRO-2024/03747

Nome: (255019/2) KAREN WROBEL STRAUB SCHNEIDER
Quinquênio: 10/03/2019 Até 09/03/2024
Qtde Dias: 90

Processo N.: UNEMAT-PRO-2024/03747

Nome: (83184/1) LENI HACK

Quinquênio: 07/03/2019 Até 06/03/2024

Qtde Dias: 90

Processo N.: UNEMAT-PRO-2024/03749

Nome: (124798/10) LUCIANA BERTHOLDI MACHADO

Quinquênio: 06/03/2019 Até 05/03/2024

Qtde Dias: 90

Processo N.: UNEMAT-PRO-2024/03751

Nome: (83182/1) LUCIANA MELHORANCA MOREIRA ANEZ

Quinquênio: 07/03/2019 Até 06/03/2024

Qtde Dias: 90

Processo N.: UNEMAT-PRO-2024/03752

Nome: (212209/5) LUIS ANTONIO SHIGUEHARU OHIRA

Quinquênio: 07/03/2019 Até 06/03/2024

Qtde Dias: 90

Processo N.: UNEMAT-PRO-2024/03757

Nome: (37397/2) MARIZA PEREIRA DA SILVA

Quinquênio: 07/03/2019 Até 06/03/2024

Qtde Dias: 90

Processo N.: UNEMAT-PRO-2024/03884

Nome: (126547/10) RAQUEL BORGES SILVA

Quinquênio: 11/03/2019 Até 10/03/2024

Qtde Dias: 90

Processo N.: UNEMAT-PRO-2024/03889

Nome: (253516/1) ROBERTO VASCONCELOS PINHEIRO

Quinquênio: 07/03/2019 Até 06/03/2024

Qtde Dias: 90

Processo N.: UNEMAT-PRO-2024/03890

Nome: (53664/1) ROSANE DUARTE ROSA SELUCHINESK

Quinquênio: 07/03/2019 Até 06/03/2024

Qtde Dias: 90

Processo N.: UNEMAT-PRO-2024/03895

Nome: (200252/7) ROSE KELLY DOS SANTOS MARTINEZ
FERNANDEZ

Quinquênio: 10/03/2019 Até 09/03/2024

Qtde Dias: 90

Processo N.: UNEMAT-PRO-2024/03905

Nome: (253520/1) WESCLEY VIANA EVANGELISTA

Quinquênio: 10/03/2019 Até 09/03/2024

Qtde Dias: 90

PUBLICADA, REGISTRADA, CUMPR-SE.

Cuiabá-MT, 15 de Março de 2024.
Vera Lúcia da Rocha Maquêa
Reitora-Presidente da FUNEMT

Protocolo 1558747

BOLETIM DE PESSOAL/UNEMAT/00166/2024
15/03/2024

DE:

O(A) Reitora-Presidente da FUNEMT no uso de suas atribuições que lhes são conferidas por lei,

Resolve: CESSAR OS EFEITOS

Evento: Adicional de Insalubridade LC 502

Processo N.: 535912/2021

Nome: (86003/4) RENE ARNOUX DA SILVA CAMPOS

Cargo/Função:(11910) TECNICO UNIVERSITARIO LC 321

Un. Adm: (207446) DIR DE UNID REGIIONALIZADA POL PEDAG

E FINANCEIRO

A Partir de: 27/02/2024

PUBLICADA, REGISTRADA, CUMPR-SE.

Cuiabá-MT, 15 de Março de 2024.

Vera Lúcia da Rocha Maquêa

Reitora-Presidente da FUNEMT

Protocolo 1558748

BOLETIM DE PESSOAL/UNEMAT/00167/2024
15/03/2024

DE:

O(A) Reitora-Presidente da FUNEMT no uso de suas atribuições que lhes são conferidas por lei,

Resolve: CONCEDER

Evento: Adicional de Insalubridade LC 502

Processo N.: 535912/2021

Nome: (86003/4) RENE ARNOUX DA SILVA CAMPOS

Cargo/Função: (11910) TECNICO UNIVERSITARIO LC 321

Un. Adm: (207446) DIR DE UNID REGIIONALIZADA POL PEDAG

E FINANCEIRO

A Partir de: 11/03/2024 Até

Processo N.: 2024/01504

Nome: (327367/1) WILHASMAR DE SOUZA

Cargo/Função: (11905) AGENTE UNIVERSITARIO LC 321

Un. Adm: (209201) DIR DE UNIDADE ADMINISTRATIVA

A Partir de: 26/04/2023 Até30/09/2024

PUBLICADA, REGISTRADA, CUMPRASE.

Cuiabá-MT, 15 de Março de 2024.

Vera Lúcia da Rocha Maquêa

Reitora-Presidente da FUNEMT

Protocolo 1558749

BOLETIM DE PESSOAL/UNEMAT/00168/2024
15/03/2024

DE:

O(A) Reitora-Presidente da FUNEMT no uso de suas atribuições que lhes são conferidas por lei,

Resolve: DEFERIR

Evento: READAPTAÇÃO DE FUNÇÃO

Processo N.:

Nome: (200492/4) RENATO MIGUEL FERNANDES

Un. Adm: (207446) DIR DE UNID REGIIONALIZADA POL PEDAG

E FINANCEIRO

A Partir de: 18/03/2024 Até18/07/2024

PUBLICADA, REGISTRADA, CUMPRASE.

Cuiabá-MT, 15 de Março de 2024.

Vera Lúcia da Rocha Maquêa

Reitora-Presidente da FUNEMT

Protocolo 1558750

BOLETIM DE PESSOAL/UNEMAT/00154/2024
15/03/2024

DE:

O(A) Reitora-Presidente da FUNEMT no uso de suas atribuições que lhes são conferidas por lei,

Resolve: DEFERIR

Evento: LICENÇA PARA TRATAMENTO DE SAUDE

Processo N.:

Nome: (81959/1) RAPHAEL FERNANDES LOPES

Cargo/Função: (11905) AGENTE UNIVERSITARIO LC 321

Un. Adm: (208477) DIR DE UNID REGIONALIZADA

ADMINISTRATIVA

A Partir de: 04/03/2024 Até17/03/2024

PUBLICADA, REGISTRADA, CUMPRASE.

Cuiabá-MT, 15 de Março de 2024.

Vera Lúcia da Rocha Maquêa

Reitora-Presidente da FUNEMT

Protocolo 1558845

BOLETIM DE PESSOAL/UNEMAT/00155/2024
15/03/2024

DE:

O(A) Reitora-Presidente da FUNEMT no uso de suas atribuições que lhes são conferidas por lei,

Resolve: DEFERIR

Evento: LICENÇA PREMIO - GOZO

Processo N.: UNEMAT-PRO-2024/03506

Nome: (80574/1) FRANCISCO PEREIRA DA SILVA

Cargo/Função: (11900) AUXILIAR UNIVERSITARIO LC 321

Quinquênio de Referência: 01/07/2018 Ate 30/06/2023

A Partir de: 14/03/2024 Até23/03/2024

Processo N.: UNEMAT-PRO-2024/03730

Nome: (124912/1) JOSEANE DOS SANTOS CUNHA

Cargo/Função: (11905) AGENTE UNIVERSITARIO LC 321

Quinquênio de Referência: 08/08/2010 Ate 07/08/2015

A Partir de: 13/05/2024 Até22/05/2024

Processo N.: UNEMAT-PRO-2024/03724

Nome: (80432/1) VALCI APARECIDA BARBOSA

Cargo/Função: (11910) TECNICO UNIVERSITARIO LC 321

Quinquênio de Referência: 13/10/2013 Ate 12/10/2018

A Partir de: 01/04/2024 Até15/04/2024

PUBLICADA, REGISTRADA, CUMPRASE.

Cuiabá-MT, 15 de Março de 2024.

Vera Lúcia da Rocha Maquêa

Reitora-Presidente da FUNEMT

Protocolo 1558846

IPEM-MT

INSTITUTO DE PESOS E MEDIDAS DE MATO GROSSO

BOLETIM DE PESSOAL/IPEM/00020/2024
15/03/2024

DE:

O(A) Presidente do IPEM/MT no uso de suas atribuições que lhes são conferidas por lei,

Resolve: DEFERIR

Evento: LICENÇA PARA TRATAMENTO DE SAUDE/SEGURADO INSS/15

Processo N.:

Nome: (299431/1) MARIELA CAMPOS DE CAMPOS OLIVEIRA

MORETTI

Cargo/Função: (11487) DGA-4

Un. Adm: (142220) UNID DE ASSESSORIA

A Partir de: 01/02/2024 Até09/02/2024

PUBLICADA, REGISTRADA, CUMPRASE.

Cuiabá-MT, 15 de Março de 2024.

Carlos Alberto Lopes Régis

Presidente do IPEM/MT

Protocolo 1558852

BOLETIM DE PESSOAL/IPEM/00021/2024
15/03/2024

DE:

O(A) Presidente do IPEM/MT no uso de suas atribuições que lhes são conferidas por lei,

Resolve: DEFERIR

Evento: LICENÇA PREMIO - GOZO

Processo N.:

Nome: (8755/2) HERCILIO RODRIGUES DUQUE FILHO

Cargo/Função: (4075) TECNICO FISCAL METROLOGICO

Quinquênio de Referência: 12/07/2015 Ate 11/07/2020

A Partir de: 01/04/2024 Até30/04/2024

PUBLICADA, REGISTRADA, CUMPRASE.

Cuiabá-MT, 15 de Março de 2024.

Carlos Alberto Lopes Régis

Presidente do IPEM/MT

Protocolo 1558853

JUCEMAT

JUNTA COMERCIAL

BOLETIM DE PESSOAL/JUCEMAT/00013/2024 DE:
15/03/2024

O(A) Presidente da JUCEMAT no uso de suas atribuições que lhes são conferidas por lei,

Resolve: DEFERIR

Evento: LICENCA PREMIO - GOZO

Processo N.: JUCEMAT-PRO-2024/00185

Nome: (225440/1) RAFAEL VITALIANO FERREIRA COELHO

Cargo/Função: (6052) TECNICO DESENV ECO SOC L 10177/14

Quinquênio de Referência: 09/08/2010 Até 08/12/2015

A Partir de: 11/03/2024 Até 09/04/2024

PUBLICADA, REGISTRADA, CUMPRASE.

Cuiabá-MT, 15 de Março de 2024.

Manoel Lourenço de Amorim Silva

Presidente da JUCEMAT

Protocolo 1558854

INDEA

INSTITUTO DE DEFESA AGROPECUÁRIA

BOLETIM DE PESSOAL/INDEAMT/00171/2024 DE:
15/03/2024

O(A) Presidente do INDEA no uso de suas atribuições que lhes são conferidas por lei,

Resolve: REMOVER

Evento: Remoção Interna a Pedido

Processo N.: CASACIVIL-PRO-2023/10367

Nome: (255331/1) LORENZA PIRES DE SOUZA GOMES

Cargo/Função: (5365) TECNICO ADMINISTRATIVO L 10052

Para Un. Adm: (118664) UNID.ESPEC.CONTROLE

MOVIMENTACAO PESSOAL

A Partir de: 12/11/2022

PUBLICADA, REGISTRADA, CUMPRASE.

Cuiabá-MT, 15 de Março de 2024.

Emanuele Gonçalves de Almeida

Presidente do INDEA

Protocolo 1558751

BOLETIM DE PESSOAL/INDEAMT/00172/2024 DE:
15/03/2024

O(A) Presidente do INDEA no uso de suas atribuições que lhes são conferidas por lei,

Resolve: CONCEDER

Evento: ADICIONAL NOTURNO

Processo N.: INDEAMT-PRO-2024/03653

Nome: (110141/1) AMILTON LIONOR SIQUEIRA

Cargo/Função: (3874) AGENTE FISCAL EST DEF AGRO FLOR I L9070

Un. Adm: (149144) UNID DE EXECUCAO DE NOVA MARINGA

A Partir de: 21/03/2024 Até 21/03/2024

Quantidade: 88 horas

Processo N.: INDEAMT-PRO-2024/03653

Nome: (109830/1) FLAVIO SOARES DE MORAES

Cargo/Função: (3874) AGENTE FISCAL EST DEF AGRO FLOR I L9070

Un. Adm: (149616) UNID LOCAL DE EXECUCAO DE

RONDONOPOLIS

A Partir de: 01/03/2024 Até 01/03/2024

Quantidade: 80 horas

Processo N.: INDEAMT-PRO-2024/03653

Nome: (109908/1) HUDSON FERREIRA DE OLIVEIRA

Cargo/Função: (3874) AGENTE FISCAL EST DEF AGRO FLOR I L9070

Un. Adm: (149985) UNID REGIONAL DE SUPERVISAO DE

PONTES E LACERDA

A Partir de: 11/03/2024 Até 11/03/2024

Quantidade: 80 horas

Processo N.: INDEAMT-PRO-2024/03653

Nome: (79941/2) HUGNEY BENTO DA SILVA

Cargo/Função: (3874) AGENTE FISCAL EST DEF AGRO FLOR I L9070

Un. Adm: (149926) UNID LOCAL DE EXECUCAO DE SINOP

A Partir de: 11/03/2024 Até 11/03/2024

Quantidade: 80 horas

Processo N.: INDEAMT-PRO-2024/03653

Nome: (322404/1) JOSE JUNIOR DA SILVA DE LA TORRE

Cargo/Função: (3874) AGENTE FISCAL EST DEF AGRO FLOR I L9070

Un. Adm: (149454) UNID LOCAL DE EXECUCAO DE ARIPUANA

A Partir de: 11/03/2024 Até 11/03/2024

Quantidade: 80 horas

Processo N.: INDEAMT-PRO-2024/03653.

Nome: (79924/2) MANOEL DOUGLAS DOURADO

Cargo/Função: (3874) AGENTE FISCAL EST DEF AGRO FLOR I L9070

Un. Adm: (149616) UNID LOCAL DE EXECUCAO DE

RONDONOPOLIS

A Partir de: 21/03/2024 Até 21/03/2024

Quantidade: 88 horas

Processo N.: INDEAMT-PRO-2024/03653

Nome: (115895/1) MARCOS RODRIGUES DA SILVA

Cargo/Função: (3874) AGENTE FISCAL EST DEF AGRO FLOR I L9070

Un. Adm: (149926) UNID LOCAL DE EXECUCAO DE SINOP

A Partir de: 01/03/2024 Até 01/03/2024

Quantidade: 80 horas

Processo N.: INDEAMT-PRO-2024/03653.

Nome: (79501/1) NELSON MARTINS

Cargo/Função: (3874) AGENTE FISCAL EST DEF AGRO FLOR I L9070

Un. Adm: (149187) UNID LOCAL DE EXECUCAO DE ROSARIO

OESTE

A Partir de: 21/03/2024 Até 21/03/2024

Quantidade: 88 horas

Processo N.: INDEAMT-PRO-2024/03653

Nome: (79733/2) PAULO SERGIO DE ARAUJO

Cargo/Função: (3874) AGENTE FISCAL EST DEF AGRO FLOR I L9070

Un. Adm: (149942) UNID LOCAL DE EXECUCAO DE VERA

A Partir de: 11/03/2024 Até 11/03/2024

Quantidade: 80 horas

Processo N.: INDEAMT-PRO-2024/03653

Nome: (80043/2) RONAIR ALVES DE OLIVEIRA

Cargo/Função: (3874) AGENTE FISCAL EST DEF AGRO FLOR I L9070

Un. Adm: (149160) UNID DE EXECUCAO DE CUIABA

A Partir de: 01/03/2024 Até 01/03/2024

Quantidade: 80 horas

Processo N.: INDEAMT-PRO-2024/03653

Nome: (91678/5) VALMOM LUCAS UESUGUI DIDA

Cargo/Função: (3874) AGENTE FISCAL EST DEF AGRO FLOR I L9070

Un. Adm: (210471) NUC DO LABORATORIO DE TECNOLOGIA

DA MADEIRA

A Partir de: 01/03/2024 Até 01/03/2024

Quantidade: 80 horas

Processo N.: INDEAMT-2024/03653

Nome: (53941/3) WANDERLEI DA SILVA

Cargo/Função: (3874) AGENTE FISCAL EST DEF AGRO FLOR I L9070

Un. Adm: (210471) NUC DO LABORATORIO DE TECNOLOGIA

DA MADEIRA

A Partir de: 21/03/2024 Até 21/03/2024

Quantidade: 88 horas

PUBLICADA, REGISTRADA, CUMPRASE.

Cuiabá-MT, 15 de Março de 2024.

Emanuele Gonçalves de Almeida

Presidente do INDEA

Protocolo 1558752

BOLETIM DE PESSOAL/INDEAMT/00158/2024
15/03/2024

DE:

O(A) Presidente do INDEA no uso de suas atribuições que lhes são conferidas por lei,

Resolve: DEFERIR
Evento: LICENCA PARA TRATAMENTO DE SAUDE

Processo N.:

Nome: (220483/3) DIEGO CARDOSO PIOVEZAN
Cargo/Função: (3870) FISCAL EST DEF AGRO E FLORESTAL
L9070
Un. Adm: (150088) UNID LOCAL DE EXECUCAO DE VALE DO
SAO DOMINGOS
A Partir de: 04/03/2024 Até01/07/2024

Processo N.:

Nome: (29488/1) FRANCISCO CARLOS LOPES BRAZ
Cargo/Função: (3870) FISCAL EST DEF AGRO E FLORESTAL
L9070
Un. Adm: (150150) UNID LOCAL DE EXECUCAO DE NOVO
MUNDO
A Partir de: 06/03/2024 Até30/04/2024

Processo N.:

Nome: (280165/1) JUSSIMAR ADRIANO DE ALMEIDA CORREIA
Cargo/Função: (3876) AGENTE FISCAL EST DEF AGRO FLOR II
L9070
Un. Adm: (149616) UNID LOCAL DE EXECUCAO DE
RONDONOPOLIS
A Partir de: 13/03/2024 Até10/06/2024

Processo N.:

Nome: (252743/1) KELLY CRISTINA MARMET
Cargo/Função: (3876) AGENTE FISCAL EST DEF AGRO FLOR II
L9070
Un. Adm: (148881) UNID LOCAL DE EXECUCAO DE AGUA BOA
A Partir de: 14/04/2023 Até28/04/2023

Processo N.:

Nome: (236679/2) LILIAN ROBERTA BATISTA CORREA
Cargo/Função: (3870) FISCAL EST DEF AGRO E FLORESTAL
L9070
Un. Adm: (149675) UNID LOCAL DE EXECUCAO DE PRIMAVERA
DO LESTE
A Partir de: 06/03/2024 Até04/05/2024

Processo N.:

Nome: (79667/1) SEBASTIANA XAVIER DOS SANTOS E SILVA
Cargo/Função: (3878) AUXILIAR EST DEF AGRO FLORESTAL
L9070
Un. Adm: (181196) GER DE PROTOCOLO E ARQUIVO
A Partir de: 27/12/2023 Até22/01/2024PUBLICADA, REGISTRADA, CUMPRÁ-SE.
Cuiabá-MT, 15 de Março de 2024.
Emanuele Gonçalves de Almeida
Presidente do INDEA

Protocolo 1558847

BOLETIM DE PESSOAL/INDEAMT/00159/2024
15/03/2024

DE:

O(A) Presidente do INDEA no uso de suas atribuições que lhes são conferidas por lei,

Resolve: RETIFICAR
Evento: LICENCA PARA TRATAMENTO DE SAUDE

Processo N.:

Nome: (326162/1) JORGE PEREIRA GAMA
Cargo/Função: (3874) AGENTE FISCAL EST DEF AGRO FLOR I
L9070
Un. Adm: (149586) UNID LOCAL DE EXECUCAO DE TABAPORA
A Partir de: 26/01/2024 Até30/01/2024PUBLICADA, REGISTRADA, CUMPRÁ-SE.
Cuiabá-MT, 15 de Março de 2024.
Emanuele Gonçalves de Almeida
Presidente do INDEA

Protocolo 1558848

BOLETIM DE PESSOAL/INDEAMT/00160/2024
15/03/2024

DE:

O(A) Presidente do INDEA no uso de suas atribuições que lhes são conferidas por lei,

Resolve: DEFERIR

Evento: LICENCA PREMIO - GOZO

Processo N.: INDEAMT-REQ-2024/00446

Nome: (141998/4) ALINE ROSE DOS SANTOS RANDOW
Cargo/Função: (3876) AGENTE FISCAL EST DEF AGRO FLOR II
L9070Quinquênio de Referência: 21/01/2019 Ate 20/01/2024
A Partir de: 01/04/2024 Até29/06/2024

Processo N.: INDEAMT-REQ-2024/00439

Nome: (217333/2) ELTON CORREA DA SILVA
Cargo/Função: (3870) FISCAL EST DEF AGRO E FLORESTAL
L9070Quinquênio de Referência: 17/03/2014 Ate 16/03/2019
A Partir de: 16/09/2024 Até15/10/2024

Processo N.: INDEAMT-CIN-2024/01214

Nome: (252629/1) ERICKSON FELLIPE ALMEIDA DA SILVA
Cargo/Função: (3876) AGENTE FISCAL EST DEF AGRO FLOR II
L9070Quinquênio de Referência: 27/01/2019 Ate 26/01/2024
A Partir de: 09/12/2024 Até18/12/2024

Processo N.: INDEAMT-CIN-2024/01214

Nome: (252629/1) ERICKSON FELLIPE ALMEIDA DA SILVA
Cargo/Função: (3876) AGENTE FISCAL EST DEF AGRO FLOR II
L9070Quinquênio de Referência: 27/01/2019 Ate 26/01/2024
A Partir de: 19/12/2024 Até28/12/2024

Processo N.: INDEAMT-CIN-2024/01312

Nome: (252706/1) GIOVAN JUNIOR BATISTA GUIMARAES
Cargo/Função: (3876) AGENTE FISCAL EST DEF AGRO FLOR II
L9070Quinquênio de Referência: 29/01/2014 Ate 28/01/2019
A Partir de: 08/04/2024 Até22/04/2024

Processo N.: INDEAMT-REQ-2024/00447

Nome: (251060/1) JULIANA CECILIA DA COSTA VASCONCELOS
ROCHACargo/Função: (6052) TECNICO DESENV ECO SOC L 10177/14
Quinquênio de Referência: 19/11/2018 Ate 18/11/2023
A Partir de: 18/03/2024 Até27/03/2024PUBLICADA, REGISTRADA, CUMPRÁ-SE.
Cuiabá-MT, 15 de Março de 2024.
Emanuele Gonçalves de Almeida
Presidente do INDEA

Protocolo 1558849

BOLETIM DE PESSOAL/INDEAMT/00161/2024
15/03/2024

DE:

O(A) Presidente do INDEA no uso de suas atribuições que lhes são conferidas por lei,

Resolve: RETIFICAR

Evento: LICENCA PREMIO - GOZO

Processo N.: INDEAMT-REQ-2024/00427

Nome: (143286/8) MADELINE FRANCIÉLE SCHREIBER GOVEIA
Cargo/Função: (3876) AGENTE FISCAL EST DEF AGRO FLOR II
L9070Quinquênio de Referência: 13/01/2014 Ate 12/01/2019
A Partir de: 22/04/2024 Até06/05/2024PUBLICADA, REGISTRADA, CUMPRÁ-SE.
Cuiabá-MT, 15 de Março de 2024.
Emanuele Gonçalves de Almeida
Presidente do INDEA

Protocolo 1558850

BOLETIM DE PESSOAL/INDEAMT/00162/2024
15/03/2024

DE:

O(A) Presidente do INDEA no uso de suas atribuições que lhes são conferidas por lei,

Resolve: CONCEDER

Evento: LICENÇA PREMIO - CONCESSÃO

Processo N.: INDEAMT-PRO-2024/03499

Nome: (253539/1) CESAR BALMER
Quinquênio: 07/03/2019 Até 06/03/2024
Qtde Dias: 90PUBLICADA, REGISTRADA, CUMPRÁ-SE.
Cuiabá-MT, 15 de Março de 2024.
Emanuele Gonçalves de Almeida
Presidente do INDEA

Protocolo 1558851

DETRAN

DEPARTAMENTO ESTADUAL DE TRÂNSITO

PORTARIA/DETRAN/00064/2024

DE: 15/03/2024

O(A) Presidente do DETRAN no uso de suas atribuições que lhes são conferidas por lei,

Resolve: TORNAR SEM EFEITO

Evento: DESIGNAÇÃO EM SUBSTITUIÇÃO CARGO EM COMISSÃO/FUNÇÃO

Processo N.:

Nome: (274885/1) PAULA ADRIELLY FAGUNDES

A Partir de: 17/02/2024 Até 16/04/2024

Cargo/Função: (11606) DGA-6 SERVIDOR

Substituído: (86562/3) SANDRA MARA DA COSTA ALMEIDA

Un. Adm: (198145) GER DE REGISTRO NACIONAL DE

VEICULOS RENAVAL

PUBLICADA, REGISTRADA, CUMpra-SE.

Cuiabá-MT, 15 de Março de 2024.

Gustavo Reis Lobo de Vasconcelos

Presidente do DETRAN

Protocolo 1558650

PORTARIA/DETRAN/00065/2024

DE: 15/03/2024

O(A) Presidente do DETRAN no uso de suas atribuições que lhes são conferidas por lei,

Resolve: TORNAR SEM EFEITO

Evento: Gratificação Artigo 15 da Lei Complementar nº550/2014

Processo N.:

Nome: (139744/2) GUILHERME ANIBAL MONTENARI

Função: DEFENSOR DATIVO

Un. Adm: (183695) ADV GERAL DO DETRAN

A Partir de: 01/06/2023 Até30/06/2023

Processo N.:

Nome: (256666/1) LUIZA MARIA VOLPATO VIEIRA

Função: DEFENSOR DATIVO

Un. Adm: (197963) COORD DE FISCALIZACAO DE CREDENCIADOS

A Partir de: 01/06/2023 Até30/06/2023

PUBLICADA, REGISTRADA, CUMpra-SE.

Cuiabá-MT, 15 de Março de 2024.

Gustavo Reis Lobo de Vasconcelos

Presidente do DETRAN

Protocolo 1558651

BOLETIM DE PESSOAL/DETRAN/00163/2024

DE:

15/03/2024

O(A) Presidente do DETRAN no uso de suas atribuições que lhes são conferidas por lei,

Resolve: DEFERIR

Evento: LICENÇA PARA TRATAMENTO DE SAUDE EM PESSOA DA FAMILIA

Processo N.:

Nome: (285342/2) DAYANNE DARTH ANANIAS

Cargo/Função: (5405) ANALISTA DO SERVICO TRANSITO LC 505/13

Un. Adm: (226076) COORD ADMINISTRATIVA

A Partir de: 29/01/2024 Até02/02/2024

PUBLICADA, REGISTRADA, CUMpra-SE.

Cuiabá-MT, 15 de Março de 2024.

Gustavo Reis Lobo de Vasconcelos

Presidente do DETRAN

Protocolo 1558741

BOLETIM DE PESSOAL/DETRAN/00155/2024

DE:

15/03/2024

O(A) Presidente do DETRAN no uso de suas atribuições que lhes são conferidas por lei,

Resolve: DEFERIR

Evento: READAPTAÇÃO DE FUNÇÃO

Processo N.:

Nome: (274496/1) RODOLFO DE MAGALHAES DIAS PAES DE ANDRADE

Un. Adm: (218197) GER DE ATENDIMENTO PRESENCIAL

A Partir de: 08/02/2024 Até07/05/2024

PUBLICADA, REGISTRADA, CUMpra-SE.

Cuiabá-MT, 15 de Março de 2024.

Gustavo Reis Lobo de Vasconcelos

Presidente do DETRAN

Protocolo 1558843



- **Eu prometo que vou mudar, ele me disse.**

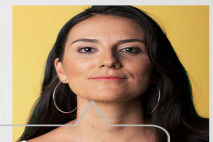

- **Eu espero que sim. Só não esperei para descobrir.**

Se você passa por isso ou conhece alguém que passa, não se cale. Precisamos conversar sobre violência doméstica e como superá-la.

NÃO CALE. FALE.



*Violência contra a mulher é crime. Denuncie. Ligue **180***

LICITAÇÃO

SECRETARIAS

SINFRA

SECRETARIA DE ESTADO DE INFRAESTRUTURA E LOGÍSTICA

EDITAL DE CONVOCAÇÃO Nº 005/2024/SINFRA

1 - O Secretário de Estado de Infraestrutura e Logística, no uso de suas atribuições legais, torna pública a **34º Convocação dos Candidatos Classificados no Processo Seletivo Simplificado, conforme Resultado Final - Edital nº 03, publicado no Diário Oficial de 30/06/2021**, para atuarem em caráter temporário nos órgãos e entidades da Administração Direta e Indireta do Poder Executivo, em atendimento ao Termo de Compromisso de Ajustamento de Conduta Nº 01/2021 e seus Aditivos:

PERFIL 01 - ANALISTA D.E.S. - ARQUITETURA E URBANISMO / AMPLA CONC.

NOME	INSCRIÇÃO
DANUBIA ARRUDA SILVA	10000091

2. O candidato convocado deverá **apresentar os documentos** exigidos no **Anexo I** deste edital, na Superintendência de Gestão de Pessoas da Secretaria de Estado de Infraestrutura e Logística, localizada na Avenida Hélio Hermínio Ribeiro Torquato da Silva, S/N, Centro Político Administrativo, CEP: 78048-250, Cuiabá-MT, no período de **15/03/2024 a 03/04/2024, das 08h às 11h e das 13h às 16:30h, para início das atividades até 04/04/2024.**

3. O candidato convocado que não se apresentar no prazo e local estabelecidos no item 2 deste edital, munidos de toda a documentação original para conferência e autenticação das fotocópias, serão eliminados do processo seletivo simplificado, podendo ser convocado outro candidato, obedecendo a ordem de classificação.

MARCELO DE OLIVEIRA E SILVA

Secretário de Estado de Infraestrutura e Logística

ANEXO I - EDITAL DE CONVOCAÇÃO Nº 005/2024/SINFRA
RELAÇÃO DE DOCUMENTOS NECESSÁRIOS PARA CONTRATAÇÃO TEMPORÁRIA;

SEQ.	DOCUMENTO
1	RG - Registro Geral e CPF - fotocópia e original para conferência;
2	Carteira do Respectivo Conselho de Classe da Categoria Profissional - fotocópia e original para conferência;
3	Declaração de Imposto de Renda - Ano Calendário 2020 - Exercício 2021;
4	Título eleitoral - fotocópia e original para conferência;
5	Carteira de reservista (para candidatos homens) - fotocópia e original para conferência;
6	Certificado de Escolaridade exigida para a vaga - fotocópia e original para conferência;
7	PIS ou PASEP, com DATA e ANO de emissão - fotocópia e original para conferência;
8	Carteira de Trabalho e Previdência Social (Dados Cadastrais e Nº da CTPS) - fotocópia e original para conferência;
9	Comprovante de endereço atualizado - fotocópia e original para conferência;
10	Comprovante de Conta Corrente - Agência do Banco do Brasil;
11	Atestado Médico de sanidade física e mental. (Não superior a 30 dias de emissão);
12	01 foto (tamanho 3x4);
13	Currículo atualizado com todas as titulações e certificações exigidas para o cargo;
14	Certidão Negativa de nada consta expedida pelo Respectivo Conselho de Classe da Categoria Profissional;
15	Certidão de Quitação Eleitoral. (Não superior a 30 dias de emissão) https://www.tse.jus.br/eleitor/certidoes/certidao-de-quitacao-eleitoral

16	Certidão Negativa Criminal e Civil da Justiça Estadual em primeiro e segundo grau http://sec.tjmt.jus.br
17	Certidão Negativa Criminal e Cível da Justiça Federal (de MT e 1ª Região) https://sistemas.trf1.jus.br/certidao/#/solicitacao
18	Certidão Negativa da Justiça Eleitoral https://www.tse.jus.br/eleitor/certidoes/certidao-de-crimes-eleitorais
19	Certidão Negativa do Banco Central do Brasil https://www3.bcb.gov.br/nadaconsta/emitirCertidaoSancionador
20	Certidão Negativa da Justiça Militar Federal https://www.stm.jus.br/servicos-stm/certidao-negativa/emitir-certidao-negativa
21	Certidão Negativa do Conselho Nacional de Justiça https://www.cnj.jus.br/improbidade_adm/consultar_requerido.php
22	Certidão Negativa do Tribunal de Contas da União https://contas.tcu.gov.br/certidao/Web/Certidao/NadaConsta/home.faces
23	Certidão Negativa do Tribunal de Contas do Estado https://www.tce.mt.gov.br/cnd/emitePf
24	Certidão Negativa de Antecedentes Criminais junto a Segurança Pública do Estado https://portal.sesp.mt.gov.br/portaldaseguranca/pages/criminal/emissaoAntecedentesCriminais.seam?cid=45948

Protocolo 1558492

AVISO DE ABERTURA DE LICITAÇÃO
CONCORRÊNCIA PÚBLICA ELETRÔNICA - EDITAL n. 09/2024

Processo n. SINFRA-PRO-2023/15123 - OBJETO: Contratação de empresa de engenharia para execução dos serviços de pavimentação asfáltica em vias urbanas com drenagem e calçadas, no município de Diamantino/MT. **Lote:** ÚNICO. O Edital será disponibilizado no dia 14/03/2024, à partir das 14h00 (horário local), pelo endereço eletrônico www.sinfra.mt.gov.br, acessando o menu "serviços" e o submenu "licitações e editais". **Entrega e envio das propostas e documentos de habilitação no SIAG:** de 14/03/2024 a 30/03/2024, período integral, e no dia 01/04/2024 até as 08h30min (horário de Cuiabá/MT). **ABERTURA DAS PROPOSTAS:** 01/04/2024 às 9h00min (horário de Cuiabá/MT), através do site <http://seplag.mt.gov.br/> - link: <https://aquisicoes.seplag.mt.gov.br>. **EDITAL DISPONIBILIZADO:** disponível para consulta no site da Secretaria de Estado de Infraestrutura e Logística - SINFRA: www.sinfra.mt.gov.br e Portal de aquisições MT: www.seplag.mt.gov.br - (Link: <https://aquisicoes.seplag.mt.gov.br>). Informações gerais: telefone nº. (65) 3613-0529 e-mail: cpl@sinfra.mt.gov.br

Cuiabá/MT, 13 de março de 2024.

Marcelo de Oliveira e Silva
Secretário de Estado de Infraestrutura e Logística de Mato Grosso
SINFRA - MT

Protocolo 1558451

AVISO DE REPETIÇÃO DE DISPENSA ELETRÔNICA
DISPENSA ELETRÔNICA - EDITAL n. 02/2024

Processo n. SINFRA-PRO-2023/17142 - OBJETO: Escolha da proposta mais vantajosa para a contratação por dispensa de licitação de empresa especializada em obras e serviços na área de engenharia para execução da obra de construção de 50(cinquenta) Unidades Habitacionais, localizada no loteamento Novo Mato Grosso, localizada no Município de Várzea Grande/MT. **Lote:** ÚNICO. A Comissão de Contratação da SINFRA/MT, torna público que em razão da Dispensa Eletrônica nº 02/2024, ter sido declarada FRACASSADA, **COMUNICA** aos interessados que o procedimento será **REPETIDO**, em sessão pública a ser realizada na dia **20/03/2024, às 09h00min (horário local). Entrega e envio das propostas e documentos de habilitação no SIAG:** de 15/03/2024 a 19/03/2024, período integral, e no dia 20/03/2024 até as 08h30min (horário de Cuiabá/MT). **ABERTURA DAS PROPOSTAS:** 20/03/2024 às 09h00min (horário de Cuiabá/MT), através do site <http://seplag.mt.gov.br/> - link: <https://aquisicoes.seplag.mt.gov.br>. **EDITAL DISPONIBILIZADO:** disponível para consulta no site da Secretaria de Estado de Infraestrutura e Logística - SINFRA: www.sinfra.mt.gov.br e Portal de aquisições MT: www.seplag.mt.gov.br - (Link: <https://aquisicoes.seplag.mt.gov.br>). Informações gerais: telefone nº. (65) 3613-0529 e-mail: cpl@sinfra.mt.gov.br

Cuiabá/MT, 14 de março de 2024.

Joseane Alonso de Oliveira
Comissão de Contratação
SINFRA - MT

Protocolo 1558539

SESP

SECRETARIA DE ESTADO DE SEGURANÇA PÚBLICA

RATIFICAÇÃO DA INEXIGIBILIDADE DE LICITAÇÃO Nº 06/2023/SESP

Vistos, etc.

Considerando estarem presentes todos os pressupostos autorizativos da legislação que regula a matéria, **RATIFICO** os termos do Parecer nº 129/SGAC/PGE/2024, Despacho nº 08310/2024/GSASP/SESP e demais documentos e justificativas juntados aos autos do Processo PM-PRO-2023/01505 e **AUTORIZO** a contratação por meio de **INEXIGIBILIDADE DE LICITAÇÃO**, da pessoa física Senhor LUIZ CARLOS BORGHESAN, neste ato representado pelo seu bastante procurador **Sra. REGINA CELIA SABIONI LOURIMIER**, inscrito no CPF/MF nº 406.512.311-91, para Locação de imóvel urbano, localizado na rua Afonso Pena nº 269, Bairro Jardim Vista Alegre, CEP: 78285-000, município São José dos Quatro Marcos -MT, com 700m² com a finalidade de abrigar as instalações da 3ª Companhia da Polícia Militar de Mato Grosso, no valor global de **R\$ 147.600,00** (cento e quarenta e sete mil e seiscentos reais), com fulcro no artigo 74, inciso V, § 5º, da Lei 14.133/2021, juntamente com demais Legislação pertinente.

E, para a eficácia dos atos, **DETERMINO** que a presente ratificação seja publicada no Diário Oficial do Estado de Mato Grosso, em atendimento ao parágrafo único, art. 148, do Decreto Estadual 1.525/22.

Cuiabá-MT, 14 de março de 2024.

ASSINADO DIGITALMENTE VIA SIGADOC

ADONIVAL COELHO DE SOUZA JUNIOR

Secretário Adjunto de Segurança Pública (em substituição legal)

SASP/SESP

Protocolo 1559006

RATIFICAÇÃO DA DISPENSA DE LICITAÇÃO Nº 006/2023/SESP

Vistos, etc.

Considerando estarem presentes todos os pressupostos autorizativos da legislação que regula a matéria, **RATIFICO** os termos Da Orientação Jurídico-Normativa 008/CPPGE/2023 e demais documentos e justificativas juntados aos autos do Processo SESP-PRO-2023/16904 e **AUTORIZO** a contratação por meio de **DISPENSA DE LICITAÇÃO**, da CEDROS LOCACAO DE EQUIPAMENTOS E MAQUINAS LTDA, inscrita no CNPJ Nº 37.993.033/0001-90, para construção da Estação de Tratamento de Efluentes (Esgoto) tipo UASB, (com sistema de tratamento preliminar, seguidos de lodos ativados, decantação com recirculação de iodo e desinfecção por dosagens de hipoclorito de sódio). Usando Gradeamento, stop log, medidor de vazão e bombeamento, nos padrões de lançamento, bem como a construção de emissário do efluente tratado e tendo como destinação final destinação o Córrego Queima Pé, conforme Resoluções do Conselho Nacional do Meio Ambiente - CONAMA, a ser construído no Centro de Detenção Provisória - CDP masculino do município de Tangará da Serra/ MT para atender as demandas do Sistema Penitenciário do Estado de Mato Grosso, no valor global de **R\$ 1.199.090,29** (um milhão cento e noventa e nove mil e noventa reais e vinte e nove centavos), com fulcro no artigo 75, inciso VIII, da Lei 14.133/2021, juntamente com demais Legislação pertinente.

E, para a eficácia dos atos, **DETERMINO** que a presente ratificação seja publicada no Diário Oficial do Estado de Mato Grosso, em atendimento ao parágrafo único, art. 148, do Decreto Estadual 1.525/22.

Cuiabá-MT, 14 de março de 2024.

ASSINADO DIGITALMENTE VIA SIAGADOC

ADONIVAL COELHO DE SOUZA JUNIOR

Secretário Adjunto de Segurança Pública (em substituição legal)

SASP/SESP

Protocolo 1559009

ATA DE REGISTRO DE PREÇOS 003/2024/SECRETARIA DE ESTADO DE SEGURANÇA PÚBLICA

PROCESSO ADMINISTRATIVO Nº SESP-PRO-2023/33525

PREGÃO ELETRÔNICO Nº 003/2024/SESP

O ESTADO DE MATO GROSSO, por meio da Secretaria de Estado de Segurança Pública - SESP, doravante denominado contratante, com sede na Rua Júlio Domingos de Campos, s/nº, Bairro Centro Político Administrativo, CEP 78049-927, Cuiabá-MT, inscrito no CNPJ sob nº 03.507.415/0028-64, neste ato representado pelo(a) **HEVERTON MOURETT DE OLIVEIRA**, brasileiro, funcionário público, portador do RG nº 878514 PM/MT, inscrito no CPF/MF sob nº 537.316.891-20, RESOLVE REGISTRAR OS PREÇOS da(s) empresa(s) relacionada(s), quantidades estimadas e indicadas abaixo, de acordo com a classificação obtida em cada lote, atendendo às condições, às especificações técnicas e às propostas ofertadas na licitação regulamentada pelo Termo de Referência e anexos do Pregão Eletrônico, do tipo menor preço global por lote, Processo Administrativo nº SESP-PRO-2023/33525, independentemente de transcrições, constituindo esta ATA DE REGISTRO DE PREÇOS documento vinculativo e obrigacional às partes.

EMPRESA:	AÇOBETT INDÚSTRIA METÁLICA E COMÉRCIO LTDA
CNPJ:	02.465.581/0001-62
ENDEREÇO:	RUA X, NÚMEROS 87 a 100, BAIRRO DISTRITO INDUSTRIAL, CUIABÁ/MT - CEP 78.098-500
REPRESANTANTE:	NOME: CELSO BETT CPF: 275.146.411-49 IDENTIDADE: 0314908-0 SJSP/MT
CONTATO:	(65) 3661-1135, 3661-2741, 3661-3651 - E-MAIL: acobett@terra.com.br, acobett@acobett.com.br

Sujeitam-se as partes à Constituição Federal, à Lei nº. 14.133/2021, ao Decreto Estadual nº 1.525/2022, à Lei Complementar nº 123/2006 e à Lei Complementar Estadual nº 605/2018, sem prejuízo de outras normas aplicáveis.

1. OBJETO

1.1. Esta Ata possui o objetivo de registrar preços dos itens abaixo relacionados, no respectivo lote, para futura e eventual aquisição de bens, conforme condições e especificações constantes nesta Ata de Registro de Preço.

EMPRESA: AÇOBETT INDÚSTRIA METÁLICA E COMÉRCIO LTDA - CNPJ 02.465.581/0001-62					
Item	Especificação	Unidade	Quantidade	Marca/Fabricante/Modelo	Valor Unitário
1	POSTE METÁLICO GALVANIZADO, 6M DE ALTURA, 100MM NA BASE, QUADRADO. UNIDADE	UN	3000	AÇOBETT	R\$ 998,89
2	BRAÇO METÁLICO, 1000X1700MM, PARA FIXAÇÃO EM PÓRTICO. UNIDADE	UN	1500	AÇOBETT	R\$ 497,24
3	SEMIPÓRTICO METÁLICO, MEDINDO 6M DE ALTURA, 250MM NA BASE, MODELO QUADRADO. UNIDADE	UN	1500	AÇOBETT	R\$ 4.202,48

VALOR TOTAL UNITÁRIO DO LOTE: R\$ R\$ 5.698,61 (cinco mil, seiscentos e noventa e oito reais e sessenta e um centavos).

VALOR TOTAL DO REGISTRO DE PREÇOS: R\$ 10.046.250,00 (dez milhões, quarenta e seis mil, duzentos e cinquenta reais).

1.2. O preço unitário de cada item englobará todas as despesas relativas ao objeto, bem como os respectivos custos diretos e indiretos, incluindo seguro, tributos, seguros, remunerações, despesas fiscais e financeiras, benefícios e despesas indiretas (BDI), manuais, transporte, todas as taxas e quaisquer outras necessárias ao cumprimento do objeto deste Registro, e não será considerada nenhuma reivindicação adicional de pagamento ou reajustamento de preços.

2. EXPECTATIVA DE FORNECIMENTO

2.1. Esta Ata de Registro de Preço não gera a obrigação aos órgãos e entidades participantes do Registro de Preços, de contratar, possuindo característica de futura e eventual contratação de acordo com os preços, fornecedores beneficiários e condições relacionadas na licitação e propostas apresentadas.

A PRESENTE ATA FOI ASSINADA NO DIA 14 DE MARÇO DE 2024 E POSSUI VALIDADE DE 12 MESES CONTADOS A PARTIR DA DATA DA PUBLICAÇÃO NO DIÁRIO OFICIAL DO ESTADO. ORIGINAL DEVIDAMENTE ASSINADO NOS AUTOS DA ATA Nº 003/2024/SESP, DISPONÍVEL NA ÍNTEGRA NO SITE DA SESP.

Protocolo 1559014

SEDUC

SECRETARIA DE ESTADO DE EDUCAÇÃO

EXTRATO DO 1º TERMO DE APOSTILAMENTO AO CONTRATO Nº
122/2022

ORIGEM: UTILIZAÇÃO À ATA DE REGISTRO DE PREÇOS Nº 002/2022
- PREGÃO ELETRÔNICO Nº 041/2021

PROCESSO ADMINISTRATIVO: SEDUC-PRO-2022/61652

CONTRATANTE: SECRETARIA DE ESTADO DE EDUCAÇÃO DE MATO GROSSO

CONTRATADA: A M I CONSTRUÇÕES EIRELI

OBJETO: Contratação de empresa capacitada, que sob demanda, prestará serviços comuns de engenharia com fornecimento de peças, equipamentos, materiais e mão de obra, com percentual desconto a ser aplicado na forma estabelecida em planilhas de serviços e insumos, constantes na tabela do Sistema Nacional de Pesquisa de Custos e Índices da Construção Civil, doravante denominada TABELA SINAPI (sem desoneração) vigentes, estabelecida para o Estado de Mato Grosso, para atender as unidades escolares estaduais e sedes administrativas vinculadas da Secretaria de Estado de Educação, acrescido do BDI, para atender a Escola Estadual Candido Portinari, situada no município de Tapurah/MT.

FINALIDADE: O presente termo de apostilamento tem por objeto alterar o CNPJ da SECRETARIA DE ESTADO DE EDUCAÇÃO DE MATO GROSSO - SEDUC/MT para o CNPJ Nº 53.291.992/0001-10.

FUNDAMENTO LEGAL: Lei nº 8.666/1993, Decreto Estadual nº 840/2017 e Parecer nº 262/SGAC/PGE/2024.

Cuiabá/MT, 07 de março de 2024.

Eliane Paula da Silva
Secretária Adjunta de Administração Sistêmica
Secretaria de Estado de Educação de Mato Grosso.

Protocolo 1558478

EXTRATO DO 1º TERMO DE APOSTILAMENTO AO CONTRATO Nº
114/2023

ORIGEM: CONTRATAÇÃO DIRETA POR DISPENSA DE LICITAÇÃO

PROCESSO ADMINISTRATIVO: SEDUC-PRO-2023/75225

CONTRATANTE: SECRETARIA DE ESTADO DE EDUCAÇÃO DE MATO GROSSO

CONTRATADA: SERVIÇO NACIONAL DE APRENDIZAGEM COMERCIAL - SENAC/AR/MT

OBJETO: Contratação direta de empresa para prestação de serviços especializados na oferta de cursos de Educação Profissionalizante compreendendo atendimento ao Ensino Médio (1º ao 3º) da Rede Pública de Ensino do Estado de Mato Grosso.

FINALIDADE: O presente termo de apostilamento tem por objeto alterar o CNPJ da SECRETARIA DE ESTADO DE EDUCAÇÃO DE MATO GROSSO - SEDUC/MT para o CNPJ Nº 53.291.992/0001-10.

FUNDAMENTO LEGAL: Lei Federal nº 14.133/2021, Decreto Estadual nº 1.525/2022 e Parecer nº 262/SGAC/PGE/2024.

Cuiabá/MT, 08 de março de 2024.

Eliane Paula da Silva
Secretária Adjunta de Administração Sistêmica
Secretaria de Estado de Educação de Mato Grosso.

Protocolo 1558479

EXTRATO DO 1º TERMO DE APOSTILAMENTO AO CONTRATO Nº
079/2022

ORIGEM: PREGÃO ELETRÔNICO SRP Nº 041/2021/SEDUC

PROCESSO ADMINISTRATIVO: SEDUC-PRO-2022/46400

CONTRATANTE: SECRETARIA DE ESTADO DE EDUCAÇÃO DE MATO GROSSO

CONTRATADA: A M I CONSTRUÇÕES EIRELI

OBJETO: Contratação de empresa capacitada, que sob demanda, prestará serviços comuns de engenharia com fornecimento de peças, equipamentos, materiais e mão de obra, com percentual desconto a ser aplicado na forma estabelecida em planilhas de serviços e insumos, constantes na tabela do Sistema Nacional de Pesquisa de Custos e Índices da Construção Civil, doravante denominada TABELA SINAPI (sem desoneração) vigentes, estabelecida para o Estado de Mato Grosso, para atender as unidades escolares estaduais e sedes administrativas vinculadas da Secretaria de Estado de Educação, acrescido do BDI, para atender as seguintes escolas estaduais: Escola Estadual de Ensino Especial Livre Aprender, Escola Estadual Profº João Crisostomo de Figueiredo e Escola Estadual Raio de Sol, todas situadas no município de Cuiabá-MT.

FINALIDADE: O presente termo de apostilamento tem por objeto alterar o CNPJ da SECRETARIA DE ESTADO DE EDUCAÇÃO DE MATO GROSSO - SEDUC/MT para o CNPJ Nº 53.291.992/0001-10.

FUNDAMENTO LEGAL: Lei nº 8.666/93, Decreto Estadual nº 840/2017 e Parecer nº 262/SGAC/PGE/2024.

Cuiabá/MT, 07 de março de 2024.

Eliane Paula da Silva
Secretária Adjunta de Administração Sistêmica
Secretaria de Estado de Educação de Mato Grosso.

Protocolo 1558481

EXTRATO DO 1º TERMO DE APOSTILAMENTO AO CONTRATO Nº
066/2021

ORIGEM: ADESÃO A ATA DE REGISTRO DE PREÇOS Nº 2020/00378/ SEPLAG/CE

PROCESSO ADMINISTRATIVO: SEDUC-PRO-2023/105232

CONTRATANTE: SECRETARIA DE ESTADO DE EDUCAÇÃO DE MATO GROSSO

CONTRATADA: TICKET SOLUÇÕES HDFGT S/A

OBJETO: Gerenciamento incluindo abastecimento e serviços de veículos e equipamentos, com a utilização de Cartão Magnético ou Eletrônico em rede de serviços especializada e em caminhões comboio, de acordo com as especificações e quantitativos previstas no contrato.

FINALIDADE: O presente termo de apostilamento tem por objeto alterar o CNPJ da SECRETARIA DE ESTADO DE EDUCAÇÃO DE MATO GROSSO - SEDUC/MT para o CNPJ Nº 53.291.992/0001-10.

FUNDAMENTO LEGAL: Lei nº 8.666/93, Decreto Estadual nº 840/2017, Parecer nº 262/SGAC/PGE/2024.

Cuiabá/MT, 08 de março de 2024.

Eliane Paula da Silva
Secretária Adjunta de Administração Sistêmica
Secretaria de Estado de Educação de Mato Grosso.

Protocolo 1558482

**EXTRATO DO 1º TERMO DE APOSTILAMENTO AO CONTRATO Nº
016/2024**

ORIGEM: UTILIZAÇÃO DA ATA DE REGISTRO DE PREÇO Nº 002/2023/
SEDUC, PREGÃO ELETRÔNICO Nº 002/2023/SEDUC

PROCESSO ADMINISTRATIVO: SEDUC-PRO-2024/10090

CONTRATANTE: SECRETARIA DE ESTADO DE EDUCAÇÃO DE MATO
GROSSO

CONTRATADA: EVA TUR TRANSPORTE LTDA

OBJETO: Contratação de pessoa jurídica especializada na prestação
de serviços de transporte escolar nas modalidades: Terrestre, Especial
e Fluvial, em atendimento da necessidade da Secretaria Estadual de
Educação do Estado do Mato Grosso.

FINALIDADE: O presente termo de apostilamento tem por objeto alterar o
CNPJ da SECRETARIA DE ESTADO DE EDUCAÇÃO DE MATO GROSSO
- SEDUC/MT para o CNPJ Nº 53.291.992/0001-10.

FUNDAMENTO LEGAL: Lei nº 14.133/21, Decreto Estadual nº 1.525/2022,
Parecer nº 262/SGAC/PGE/2024

Cuiabá/MT, 08 de março de 2024.

Eliane Paula da Silva
Secretária Adjunta de Administração Sistêmica
Secretaria de Estado de Educação de Mato Grosso.

Protocolo 1558501

**EXTRATO DO 1º TERMO DE APOSTILAMENTO AO CONTRATO Nº
093/2021**

ORIGEM: PREGÃO ELETRÔNICO Nº 038/2021

PROCESSO ADMINISTRATIVO: SEDUC-PRO-2021/05658.01

CONTRATANTE: SECRETARIA DE ESTADO DE EDUCAÇÃO DE MATO
GROSSO

CONTRATADA: EF EDUCAÇÃO ESPECIALIZADA E VIAGENS AO
EXTERIOR LTDA

OBJETO: Contratação de empresa(s) especializada(s) para a prestação de
serviços relativos a sistema de ensino em Língua Inglesa para os estudantes
e professores do Ensino Fundamental - Anos Iniciais e Finais (1º ao 5º e 6º
ao 9º) e Ensino Médio (1º ao 3ºano) da Rede Pública de Ensino do Estado
de Mato Grosso, constituído de assessoria, suporte, acesso a portal de
internet e plataforma digital, complementado pelo fornecimento de materiais
didáticos, paradidáticos e pedagógicos impressos e digitais, licença de uso
de software, tendo ainda formação continuada para os professores desse
componente curricular, para atender a demanda da Secretária de Estado
de Educação.

FINALIDADE: O presente termo de apostilamento tem por objeto alterar o
CNPJ da SECRETARIA DE ESTADO DE EDUCAÇÃO DE MATO GROSSO
- SEDUC/MT para o CNPJ Nº 53.291.992/0001-10.

FUNDAMENTO LEGAL: Lei n.º 8.666/1993, Decreto Estadual nº 840/2017,
Parecer nº 262/SGAC/PGE/2024.

Cuiabá/MT, 07 de março de 2024.

Eliane Paula da Silva
Secretária Adjunta de Administração Sistêmica
Secretaria de Estado de Educação de Mato Grosso.

Protocolo 1558601

**EXTRATO DO 2º TERMO DE APOSTILAMENTO AO CONTRATO Nº
092/2021**

ORIGEM: PREGÃO ELETRÔNICO Nº 038/2021

PROCESSO ADMINISTRATIVO: SEDUC-PRO-2021/05658.02

CONTRATANTE: SECRETARIA DE ESTADO DE EDUCAÇÃO DE MATO
GROSSO

CONTRATADA: PEARSON EDUCATION DO BRASIL LTDA

OBJETO: Contratação de empresa(s) especializada(s) para a prestação
de serviços relativos a sistema de ensino em Língua Inglesa para os
estudantes e professores do Ensino Fundamental - Anos Iniciais e Finais (1º
ao 5º e 6º ao 9º) e Ensino Médio (1º ao 3ºano) da Rede Pública de Ensino
do Estado de Mato Grosso, constituído de assessoria, suporte, acesso a
portal de internet e plataforma digital, complementado pelo fornecimento
de materiais didáticos, paradidáticos e pedagógicos impressos e digitais,
licença de uso de software, tendo ainda formação continuada para os
professores desse componente curricular, conforme as especificações,
quantidade e condições constantes no Contrato.

FINALIDADE: O presente termo de apostilamento tem por objeto alterar o
CNPJ da SECRETARIA DE ESTADO DE EDUCAÇÃO DE MATO GROSSO
- SEDUC/MT para o CNPJ Nº 53.291.992/0001-10.

FUNDAMENTO LEGAL: Lei nº 8.666/1993, Decreto Estadual nº 840/2017
e Parecer nº 262/SGAC/PGE/2024.

Cuiabá/MT, 07 de março de 2024.

Eliane Paula da Silva
Secretária Adjunta de Administração Sistêmica
Secretaria de Estado de Educação de Mato Grosso.

Protocolo 1558606

**EXTRATO DO 1º TERMO DE APOSTILAMENTO AO CONTRATO Nº
033/2023**

ORIGEM: INEXIGIBILIDADE DE LICITAÇÃO Nº 012/2023/SEDUC

PROCESSO ADMINISTRATIVO: SEDUC-PRO-2022/100417

CONTRATANTE: SECRETARIA DE ESTADO DE EDUCAÇÃO DE MATO
GROSSO

CONTRATADA: ASSOCIAÇÃO ESPIRITA WANTUIL DE FREITAS

OBJETO: Locação de imóvel, para abrigar a Escola Estadual Victorino
Monteiro da Silva no município de Cuiabá/MT*.

FINALIDADE: O presente termo de apostilamento tem por objeto alterar o
CNPJ da SECRETARIA DE ESTADO DE EDUCAÇÃO DE MATO GROSSO
- SEDUC/MT para o CNPJ Nº 53.291.992/0001-10.

FUNDAMENTO LEGAL: Lei nº 8.245/91, Lei 14.133/2021, Decreto
Estadual nº 1.525/2022, Parecer nº 262/SGAC/PGE/2024.

Cuiabá/MT, 11 de março de 2024.

Eliane Paula da Silva
Secretária Adjunta de Administração Sistêmica
Secretaria de Estado de Educação de Mato Grosso.

Protocolo 1559003

EXTRATO DO 1º TERMO DE APOSTILAMENTO AO CONTRATO Nº 102/2022**ORIGEM:** UTILIZAÇÃO À ARP Nº 010/2022/SEPLAG - PREGÃO ELETRÔNICO 018/2021/SEPLAG**PROCESSO ADMINISTRATIVO:** SEDUC-PRO-2022/50995.02**CONTRATANTE:** SECRETARIA DE ESTADO DE EDUCAÇÃO DE MATO GROSSO**CONTRATADA:** LUA SERVIÇOS EIRELI -ME**OBJETO:** Contratação de empresa especializada na prestação de serviço continuado de limpeza, asseio, conservação e jardinagem, com fornecimento de mão de obra e insumos diversos necessários à execução dos serviços, compreendendo as áreas internas e externas, dos bens móveis e imóveis pertencentes à Secretaria de Estado de Educação de Mato Grosso.**FINALIDADE:** O presente termo de apostilamento tem por objeto alterar o CNPJ da SECRETARIA DE ESTADO DE EDUCAÇÃO DE MATO GROSSO - SEDUC/MT para o CNPJ Nº 53.291.992/0001-10.**FUNDAMENTO LEGAL:** Lei nº 8.666/93, Decreto Estadual nº 840/2017 e Parecer nº 262/SGAC/PGE/2024.

Cuiabá/MT, 08 de março de 2024.

Eliane Paula da Silva
Secretária Adjunta de Administração Sistêmica
Secretaria de Estado de Educação de Mato Grosso.

Protocolo 1559005

EXTRATO DO 1º TERMO DE APOSTILAMENTO AO CONTRATO Nº 107/2023**ORIGEM:** ADESÃO PARTICIPANTE À ATA DE REGISTRO DE PREÇOS Nº 005/2023/SEPLAG; PREGÃO ELETRÔNICO 003/2023/SEPLAG**PROCESSO ADMINISTRATIVO:** SEDUC-PRO-2023/66463.01**CONTRATANTE:** SECRETARIA DE ESTADO DE EDUCAÇÃO DE MATO GROSSO**CONTRATADA:** CS BRASIL FROTAS S/A**OBJETO:** Contratação de empresa especializada na prestação de serviços de locação de veículos administrativos, categorias diversas (sem motorista e sem combustível), devidamente licenciados junto ao DETRAN, com quilometragem livre, incluindo seguro, monitoramento por sistema GPS/GSM/GPRS, manutenção veicular, insulfilme e adesivagem para atender a SEDUC/MT.**FINALIDADE:** O presente termo de apostilamento tem por objeto alterar o CNPJ da SECRETARIA DE ESTADO DE EDUCAÇÃO DE MATO GROSSO - SEDUC/MT para o CNPJ Nº 53.291.992/0001-10.**FUNDAMENTO LEGAL:** Lei nº 8.666/1993, Lei nº 10.520/2002, Lei nº 8.078/1990 e Parecer nº 262/SGAC/PGE/2024

Cuiabá/MT, 11 de março de 2024.

Eliane Paula da Silva
Secretária Adjunta de Administração Sistêmica
Secretaria de Estado de Educação de Mato Grosso.

Protocolo 1559040

EXTRATO DO 1º TERMO DE APOSTILAMENTO AO CONTRATO Nº 069/2022**ORIGEM:** PREGÃO ELETRÔNICO SRP Nº 041/2021/SEDUC ATA DE REGISTRO DE PREÇOS Nº 002/2022/SEDUC**PROCESSO ADMINISTRATIVO:** SEDUC-PRO-2022/42640**CONTRATANTE:** SECRETARIA DE ESTADO DE EDUCAÇÃO DE MATO GROSSO**CONTRATADA:** A M I CONSTRUÇÕES EIRELI**OBJETO:** Contratação de empresa capacitada, que sob demanda, prestará serviços comuns de engenharia com fornecimento de peças, equipamentos, materiais e mão de obra, com percentual desconto a ser aplicado na forma estabelecida em planilhas de serviços e insumos, constantes na tabela do Sistema Nacional de Pesquisa de Custos e Índices da Construção Civil, doravante denominada TABELA SINAPI (sem desoneração) vigentes,estabelecida para o Estado de Mato Grosso, para atender as unidades escolares estaduais e sedes administrativas vinculadas da Secretaria de Estado de Educação, acrescido do BDI. Refere-se a reforma na Escola Estadual João Brienner de Camargo localizada em Cuiabá/MT.
FINALIDADE: O presente termo de apostilamento tem por objeto alterar o CNPJ da SECRETARIA DE ESTADO DE EDUCAÇÃO DE MATO GROSSO - SEDUC/MT para o CNPJ Nº 53.291.992/0001-10.**FUNDAMENTO LEGAL:** Lei nº 8.666/1993, Lei nº 10.520/2002, Decreto Federal nº 10.024/2019, Decreto Estadual nº 840/2017, Parecer nº 262/SGAC/PGE/2024.

Cuiabá/MT, 11 de março de 2024.

Eliane Paula da Silva
Secretária Adjunta de Administração Sistêmica
Secretaria de Estado de Educação de Mato Grosso.

Protocolo 1559043

EXTRATO DO 1º TERMO DE APOSTILAMENTO AO CONTRATO Nº 071/2023**ORIGEM:** INEXIGIBILIDADE DE LICITAÇÃO Nº 024/2023**PROCESSO ADMINISTRATIVO:** SEDUC-PRO- 2022/122439**CONTRATANTE:** SECRETARIA DE ESTADO DE EDUCAÇÃO DE MATO GROSSO**CONTRATADA:** PAULO PEREIRA DE OLIVEIRA**OBJETO:** Locação do imóvel para abrigar Escola Estadual Juscelino Kubistchek, no município de Nova Xavantina-MT.**FINALIDADE:** O presente termo de apostilamento tem por objeto alterar o CNPJ da SECRETARIA DE ESTADO DE EDUCAÇÃO DE MATO GROSSO - SEDUC/MT para o CNPJ Nº 53.291.992/0001-10.**FUNDAMENTO LEGAL:** Lei 14.133/2021, Decreto nº 1.525/2022, Lei do Inquilinato nº 8.245/91 e Parecer nº 262/SGAC/PGE/2024.

Cuiabá/MT, 11 de março de 2024.

Eliane Paula da Silva
Secretária Adjunta de Administração Sistêmica
Secretaria de Estado de Educação de Mato Grosso.

Protocolo 1559045

ADMINISTRAÇÃO INDIRETA**MTI****EMPRESA MATO-GROSSENSE DE TECNOLOGIA DA INFORMAÇÃO****AVISO DE ABERTURA DE LICITAÇÃO
PREGÃO ELETRÔNICO Nº 001/2024/MTI**O Diretor Presidente da Empresa Mato-grossense de Tecnologia da Informação - MTI, torna público a **ABERTURA** do Pregão Eletrônico nº **001/2024 - PROCESSO Nº MTI-PRO-2024/02368**.**OBJETO:** Contratação de empresa especializada na prestação dos serviços de Coffee Break, para atender a Empresa Mato-grossense de Tecnologia da Informação - MTI, conforme especificações e quantidades contidas no presente Termo de Referência, pelo período de 05 (cinco) anos.**ABERTURA DAS PROPOSTAS: 09/04/2024 às 09h****INÍCIO DA SESSÃO: 09h** (Horário Local - MT), por meio da INTERNET no "Portal de Aquisições", constante da página eletrônica da Secretaria de Estado de Planejamento e Gestão - SEPLAG/MT - (<http://aquisicoes.seplag.mt.gov.br>)**DISPONIBILIZAÇÃO DO EDITAL:** <http://aquisicoes.seplag.mt.gov.br> - (Link: Portal de Aquisições) e no <http://mti.mt.gov.br>, no menu Transparência - Licitações e Contratos.**TELEFONE:** (0**65)3613-3056 (0**65)3613-3012.**SITE DA REALIZAÇÃO SIAG:** <http://aquisicoes.seplag.mt.gov.br>

Cuiabá-MT, 14 de março de 2024.

CLEBERSON ANTÔNIO SÁVIO GOMES
DIRETOR PRESIDENTE DA MTI

Protocolo 1558623

PROCURADORIA GERAL DO ESTADO

AVISO DE CONTINUIDADE DE SESSÃO
PREGÃO ELETRÔNICO Nº 003/2023/PGE
PROCESSO 0001249/2023

O Pregoeiro Oficial da Secretaria de Estado de Planejamento e Gestão, designado para o Pregão Eletrônico nº. 003/2023/PGE, cujo objeto é: **Aquisição de computadores, notebooks, periféricos e materiais de consumo de TIC, para atender às demandas tecnológicas da Procuradoria Geral do Estado de Mato Grosso - PGE/MT.**

Vem a público informar que a sessão do Pregão terá continuidade no dia 18/03/2024 (segunda-feira) às 10h00min - horário de Cuiabá/Mato Grosso para prosseguimento do certame.

Cuiabá-MT, 14 de março de 2024.

Lauberto Ferreira da Conceição
Pregoeiro Oficial/SEPLAG
(original assinado)

Protocolo 1558500

DEFENSORIA PÚBLICA

AVISO DE ADIAMENTO DO PREGÃO ELETRÔNICO Nº: 90008/2024.

O Diretor de Aquisições e Contratos da Defensoria Pública do Estado de Mato Grosso, TORNA PÚBLICO a abertura da seguinte licitação:
MODALIDADE: PREGÃO ELETRÔNICO Tipo: MENOR PREÇO
Procedimento: 1718/2024 - Defensoria Pública. Pregão Eletrônico n. 90008/2024

Data: 27/03/2024 as 14:00h Eletrônico: www.comprasnet.gov.br
Objeto: O certame em tela visa a contratação de empresa especializada em planejamento e execução de evento de grande porte, para sediar a **9ª edição do Congresso de Defensoras e Defensores Públicos de Infância e Juventude do Condege**, nos dias 21 a 23 de agosto de 2024, no Espaço da Fatec-Senai, Cuiabá/MT, com prestação de diversos serviços entre os dias 20 a 24 de agosto - pré-evento, evento e pós-evento.. Locais para adquirir o edital: a) Sítio da Defensoria Pública do Estado: www.defensoriapublica.mt.gov.br; b) E-mail: pregoeiros@dp.mt.gov.br c) Sede Administrativa DPMT: situada na Rua 02, esquina com a Rua C, Setor A, Quadra 04, Lote 04, Centro Político Administrativo, Cuiabá/MT, CEP: 78.049-912 - horário: 12:00 às 18:00.

Direcione a câmera do seu celular para este Qrcode e conheça nosso Portal Transparência, para acesso integral dessa e outras licitações:



Cuiabá-MT, 13 de março de 2024. Lucca Estevanovich B. Torres,
Coordenador de Licitações DPE/MT.

Protocolo 1558383

EXTRATO DA ATA DE REGISTRO DE PREÇOS Nº 069/2023/DP/MT

Gestora da Ata: DEFENSORIA PÚBLICA DO ESTADO DE MATO GROSSO.

Adjudicatário: SMS COMERCIO E SERVIÇOS LTDA.

Objeto: Futura e eventual contratação de empresa especializada no fornecimento de materiais utilizados na realização de manutenção predial preventiva e corretiva, para atender às necessidades da Defensoria Pública do Estado de Mato Grosso.

Fundamento Legal: Licitação na Modalidade Pregão Eletrônico nº 021/2023/DP/MT, Lei Federal nº 14.133/21, Decreto Estadual nº 1.525/2022 e Processo nº 1509/2023.

Valor Total: R\$ 4.688,28 (quatro mil seiscentos e oitenta e oito reais e vinte e oito centavos).

Vigência: 12 (doze) meses, prorrogáveis por mais 12 (doze) meses.

Assinatura: 11/03/2024.

Fiscal da Ata de Registro de Preços: Conforme a Portaria 533/2024/DPG - Fiscal Titular: Edvan Oládio Neves da Silva.

Assinam:
Primeiro Subdefensor Público-Geral - **Dr. Rogério Borges Freitas;**
Empresa - SMS COMERCIO E SERVIÇOS LTDA - **Representante Legal - Cassiana Gloria Dos Santos.**

Protocolo 1558563

PORTARIA Nº 534/2024/SDPG

O PRIMEIRO SUBDEFENSOR PÚBLICO-GERAL DO ESTADO DE MATO GROSSO, no uso de suas atribuições legais e institucionais, conferidas pelo art. 14 - Seção I - A da Lei 146/2003 com redação modificada pela Lei Complementar 608/2018;

CONSIDERANDO a decisão proferida no procedimento nº 5047/2024;

RESOLVE:

Art. 1º ESTABELECE a Escala de Plantão dos Defensores Públicos, Defensoras Públicas e Assessores de Defensor (a) da microrregião de Água Boa, Canarana, Nova Xavantina, Campinápolis e Novo São Joaquim, conforme relacionado abaixo:

PERÍODO	RESPONSÁVEL
1/04/2024 a 08/04/2024	Dr. (a): Elissa Santos Gomes Assessor(a) de Defensor(a): Rayane Mendonça de Souza
08/04/2024 a 15/04/2024	Dr. (a): Tiago Venícius Pereira Passos Assessor(a) de Defensor(a): Gustavo Pereira Lopes
15/04/2024 a 22/04/2024	Dr. (a): Elissa Santos Gomes Assessor(a) de Defensor(a): Rayane Mendonça de Souza
22/04/2024 a 29/04/2024	Dr. (a): Hugo Leonardo Bonfim Fernandes Assessor(a) de Defensor(a): Priscila Soliman Gröhs
29/04/2024 a 06/05/2024	Dr. (a): Corina Pissato Assessor(a) de Defensor(a): Nafhayra Rizzea de Castro
06/05/2024 a 13/05/2024	Dr. (a): Wendel Renato Cruz Assessor(a) de Defensor(a): Gisele Miranda Silva
13/05/2024 a 20/05/2024	Dr. (a): Lindalva de Fátima Ramos Assessor(a) de Defensor(a): Gylliana Gabriela de Lima Rizzardi
20/05/2024 a 27/05/2024	Dr. (a): Corina Pissato Assessor(a) de Defensor(a): Izadora Lopes Nogueira Reis Vidotti
27/05/2024 a 03/06/2024	Dr. (a): Erico Ricardo da Silveira Assessor(a) de Defensor(a): Priscila Soliman Gröhs
03/06/2024 a 10/06/2024	Dr. (a): André de Santi Assessor(a) de Defensor(a): Bruna Ruff Rebelatto
10/06/2024 a 17/06/2024	Dr. (a): Tiago Venícius Pereira Passos Assessor(a) de Defensor(a): Gustavo Pereira Lopes
17/06/2024 a 24/06/2024	Dr. (a): Wendel Renato Cruz Assessor(a) de Defensor(a): Gisele Miranda Silva
24/06/2024 a 07/07/2024	Dr. (a): André de Santi Assessor(a) de Defensor(a): Bruna Ruff Rebelatto

Art. 2º Esta Portaria entra em vigor na data de sua publicação, revogando as disposições contrárias.

Cuiabá/MT, 14 de março de 2024.

ROGÉRIO BORGES FREITAS
Primeiro Subdefensor Público-Geral do Estado de Mato Grosso

Protocolo 1558590

EXTRATO DA PORTARIA 535/2024/DPG

OBJETO: Instauração de **PROCESSO ADMINISTRATIVO DISCIPLINAR nº 01/2024**, com a finalidade de apurar possíveis irregularidades em face do Servidor da Defensoria Pública do Estado de Mato Grosso, indicadas no Procedimento sob o nº 21783/2023, ante os fortes indícios da existência de violação ao deveres funcionais, nos termos do artigo 143, III, IX e XI e das proibições contidas no artigo 144, XIX, ambos da Lei Complementar Estadual nº 04/90, em observância ao artigo 45 da Lei Estadual nº 10.773/2018.

DESIGNAÇÃO DA COMISSÃO PROCESSANTE: João Vítor Ferreira, na condição de Presidente, Alana Tauane Freires Livi e Bruna Kettle Melo Daher, como membras.

PRAZO: A comissão processante deverá iniciar seus trabalhos dentro de **10 (dez) dias úteis**, a contar da publicação da portaria que determinar sua instauração, devendo concluí-los em até **60 (sessenta) dias, a partir da citação do(a) acusado(a)**, conforme art. 75 e § 1º da Lei Complementar 207/04.

Cuiabá/MT, 14 de março de 2024.

MARIA LUZIANE RIBEIRO DE CASTRO
Defensora Pública-Geral do Estado de Mato Grosso

Protocolo 1558610

PORTARIA Nº 536/2024/DPG

A DEFENSORA PÚBLICA-GERAL DO ESTADO DE MATO GROSSO, no uso das atribuições que lhe são conferidas pelo artigo 11, I, III e IX da Lei Complementar Estadual nº 146, de 29 de dezembro de 2003, bem como artigo 100 da Lei Complementar 80, de 12 de janeiro de 1994;

CONSIDERANDO a Portaria nº 1596/2023/DPG publicada no D.O.E nº 28.621 do dia 13/11/2023, que tornou pública a suspensão do prazo para posse de RENAN HEIJI SUSUKI;

CONSIDERANDO a decisão proferida no procedimento nº 34999/2023;

RESOLVE:

Art. 1º Tornar pública a retomada da fluência do prazo para posse de RENAN HEIJI SUSUKI, nomeado por meio do Ato nº 165/2023, publicado no D.O.E nº 28.602 do dia 11/10/2023.

Art. 2º A presente Portaria entra em vigor na data de sua publicação, revogando as disposições contrárias.

Cuiabá/MT, 14 de março de 2024.

MARIA LUZIANE RIBEIRO DE CASTRO
Defensora Pública-Geral do Estado de Mato Grosso

Protocolo 1558612

ATO Nº 144/2024

Objeto: **RETIFICAR em parte o ATO 144/2024 do dia 12 de março de 2024, publicado no Diário Oficial do Estado nº 28.700.**

ONDE SE LÊ:

A DEFENSORA PÚBLICA-GERAL DO ESTADO DE MATO GROSSO, no uso de suas atribuições institucionais, especialmente a conferida pelo art. 11, incisos I e V, da Lei Complementar nº 146, de 29 de dezembro de 2003, resolve nomear **ISABELA ALVES MERCURI**, no cargo de Coordenadora de Mídias Sociais e Novas Mídias (DP-CNE IV), da Defensoria Pública do Estado de Mato Grosso, a ser lotada na Diretoria de Imprensa e Comunicação Institucional, conforme a Lei 10.773 de 05 de dezembro de 2018, alterada pela Lei 12.257 de 19 de setembro de 2023, com efeitos a partir da data de publicação.

LEIA-SE:

A DEFENSORA PÚBLICA-GERAL DO ESTADO DE MATO GROSSO, no uso de suas atribuições institucionais, especialmente a conferida pelo art. 11, incisos I e V, da Lei Complementar nº 146, de 29 de dezembro de 2003, resolve nomear **ISABELA ALVES MERCURI**, no cargo de Coordenadora de Mídias Sociais e Novas Mídias (DP-CNE IV), da Defensoria Pública do Estado de Mato Grosso, a ser lotada na Diretoria de Imprensa e Comunicação Institucional, conforme a Lei 10.773 de 05 de dezembro de 2018, alterada pela Lei 12.257 de 19 de setembro de 2023, com efeitos a partir de 01 de abril de 2024.

Cuiabá/MT, 14 de março de 2024.

MARIA LUZIANE RIBEIRO DE CASTRO
Defensora Pública-Geral do Estado de Mato Grosso

Protocolo 1559030

ATO Nº 153/2024

A DEFENSORA PÚBLICA-GERAL DO ESTADO DE MATO GROSSO, no uso de suas atribuições institucionais, especialmente a conferida pelo art. 11, incisos I e V, da Lei Complementar nº 146, de 29 de dezembro de 2003, resolve nomear **ALLAN PATRICK BRUNERI BARBOSA**, no cargo de Ajudante Geral (DP-CNE VII), da Defensoria Pública do Estado de Mato Grosso, a ser lotado no Núcleo Criminal de Várzea Grande, conforme a Lei 10.773 de 05 de dezembro de 2018, alterada pela Lei 12.257 de 19 de setembro de 2023, com efeitos a partir da data de publicação.

Cuiabá/MT, 14 de março de 2024.

MARIA LUZIANE RIBEIRO DE CASTRO
Defensora Pública-Geral do Estado de Mato Grosso

Protocolo 1559044

PORTARIA Nº 537/2024/SDPG

O PRIMEIRO SUBDEFENSOR PÚBLICO-GERAL DO ESTADO DE MATO GROSSO, no uso de suas atribuições legais e institucionais, conferidas pelo art. 14 - Seção I - A da Lei 146/2003 com redação modificada pela Lei Complementar 608/2018.

CONSIDERANDO a decisão proferida no procedimento nº 5517/2024;

RESOLVE:

Art. 1º DESIGNAR os Servidores Públicos **PAMELA GARCIA WATANABE e WAGNER GOMES DOS SANTOS em viagem institucional** para os municípios de Aruanã/GO, São Felix do Araguaia/MT, Luciara/MT, Lagoa da Confusão/TO e Poconé/MT, no período de **17 a 27 de março de 2024**.

Art. 2º Esta Portaria entra em vigor na data de sua publicação, revogando disposições contrárias.

Cuiabá/MT, 14 de março de 2024.

ROGÉRIO BORGES FREITAS
Primeiro Subdefensor Público-Geral do Estado de Mato Grosso

Protocolo 1559034

PORTARIA Nº 538/2024/SDPG

O PRIMEIRO SUBDEFENSOR PÚBLICO-GERAL DO ESTADO DE MATO GROSSO, no uso de suas atribuições legais e institucionais, conferidas pelo art. 14 - Seção I - A da Lei 146/2003 com redação modificada pela Lei Complementar 608/2018.

CONSIDERANDO a decisão proferida no procedimento nº 4753/2024;

RESOLVE:

Art. 1º DESIGNAR o Defensor Público **MUNIR ARFOX**, bem como a Assessora de Defensor **CRISTIANE DA CONCEIÇÃO WEILLER BEZERRA** para realizarem o cadastramento das famílias com fins de regularização fundiária no município de Poconé/MT, nos dias **16/03/2024 e 17/03/2024**.

Art. 2º Esta Portaria entra em vigor na data de sua publicação, revogando disposições contrárias.

Cuiabá/MT, 14 de março de 2024.

ROGÉRIO BORGES FREITAS
Primeiro Subdefensor Público-Geral do Estado de Mato Grosso

Protocolo 1559039

ATO Nº 154/2024

A DEFENSORA PÚBLICA-GERAL DO ESTADO DE MATO GROSSO, no uso de suas atribuições institucionais, especialmente a conferida pelo art. 11, incisos I e V, da Lei Complementar nº 146, de 29 de dezembro de 2003, resolve exonerar, a pedido, **LETÍCIA PAROBÉ GIBBON** do cargo de Defensora Pública do Estado de Mato Grosso, com efeitos a partir da data de publicação.

Cuiabá/MT, 14 de março de 2024.

MARIA LUZIANE RIBEIRO DE CASTRO
Defensora Pública-Geral do Estado de Mato Grosso

Protocolo 1559046

PORTARIA Nº 539/2024/SDPG

O PRIMEIRO SUBDEFENSOR PÚBLICO-GERAL DO ESTADO DE MATO GROSSO, no uso de suas atribuições legais e institucionais, conferidas pelo art. 14 - Seção I - A da Lei 146/2003 com redação modificada pela Lei Complementar 608/2018.

Art. 1º CONCEDER à Defensora Pública CAROLINA HENRICA BORIN GIORDANO ZANDONAI, matrícula 101097, usufruto de 1 (um) dia de folga compensatória, para ser usufruída no dia 22/03/2024, referente ao plantão integrado, conforme código 013150.

Art. 2º CONCEDER ao Defensor Público ODonias FRANÇA DE OLIVEIRA, matrícula 100375, usufruto de 5 (cinco) dias de férias compensatórias, para serem usufruídas no período de 10/06/2024 a 14/06/2024, referente ao plantão integrado, conforme código 013159.

Art. 3º CONCEDER à Defensora Pública CAMILA BIANCHINI FERREIRA FERNANDES, matrícula 100182, usufruto de 3 (três) dias de férias compensatórias, para serem usufruídas no período de 25/03/2024 a 27/03/2024, referente ao plantão integrado, conforme código 013190.

Art. 4º CONCEDER à Defensora Pública REGIANE XAVIER DIAS RIBEIRO, matrícula 100024, usufruto de 2 (dois) dias de férias compensatórias, para serem usufruídas no período de 25/04/2024 a 26/04/2024, referente ao plantão integrado, conforme código 013198.

Art. 5º CONCEDER à Defensora Pública REGIANE XAVIER DIAS RIBEIRO, matrícula 100024, usufruto de 1 (um) dia de folga compensatória, para ser usufruída no dia 24/04/2024, referente ao plantão integrado, conforme código 013199.

Art. 6º CONCEDER ao Defensor Público LEANDRO JESUS PIZARRO TORRANO, matrícula 100356, usufruto de 1 (um) dia de folga compensatória, para ser usufruída no dia 15/03/2024, referente ao plantão integrado, conforme código 013203.

Art. 7º CONCEDER à Servidora Pública JULIANE CLAIT DUARTE BARBOSA DE ANDRADE, matrícula 100645, usufruto de 1 (um) dia de folga compensatória, para ser usufruída no dia 25/03/2024, referente ao plantão integrado, conforme código nº 013151.

Art. 8º CONCEDER à Servidora Pública JULIANE CLAIT DUARTE BARBOSA DE ANDRADE, matrícula 100645, usufruto de 2 (dois) dias de férias compensatórias, para serem usufruídas no período de 26/03/2024 a 27/03/2024, referente ao plantão integrado, conforme código nº 013152.

Art. 9º CONCEDER ao Servidor Público ALESSON SCHMATZ, matrícula 101004532, usufruto de 2 (dois) dias de férias compensatórias, para serem usufruídas no período de 21/03/2024 a 22/03/2024, referente ao plantão integrado, conforme código nº 013160.

Art. 10. CONCEDER à Servidora Pública LOANA ALYNE MOREIRA CASTELO BRANCO, matrícula 100773, usufruto de 1 (um) dia de folga compensatória, para ser usufruída no dia 15/03/2024, referente ao plantão integrado, conforme código nº 013161.

Art. 11. CONCEDER à Servidora Pública IARA SCHWARZ DE MELLO CAMPOS OLIVEIRA, matrícula 101004952, usufruto de 1 (um) dia de folga compensatória, para ser usufruída no dia 09/04/2024, referente ao plantão integrado, conforme código nº 013162.

Art. 12. CONCEDER à Servidora Pública SIRLENE GUIMARAES RIBEIRO, matrícula 100890, usufruto de 15 (quinze) dias de férias individuais, para serem usufruídas nos dias 15/04/2024 a 29/04/2024, referente ao período aquisitivo 2022/2023, conforme código nº 013163.

Art. 13. CONCEDER à Servidora Pública ROSELI ASSIS DA SILVA MOURÃO, matrícula 101003519, usufruto de 10 (dez) dias de férias individuais, para serem usufruídas nos dias 01/04/2024 a 10/04/2024, referente ao período aquisitivo 2022/2023, conforme código nº 013166.

Art. 14. CONCEDER à Servidora Pública ANDRESSA PRISCILA ORTH PELLE, matrícula 100902, usufruto de 15 (quinze) dias de férias individuais, para serem usufruídas nos dias 08/04/2024 a 22/04/2024, referente ao período aquisitivo 2022/2023, conforme código nº 013168.

Art. 15. CONCEDER ao Servidor Público BRUNO VINÍCIOS DE ARRUDA LINO, matrícula 100815, usufruto de 2 (dois) dias de férias compensatórias, para serem usufruídas no período de 26/03/2024 a 27/03/2024, referente ao plantão integrado, conforme código nº 013173.

Art. 16. CONCEDER à Servidora Pública JANAYRA APARECIDA DA SILVA CAMPANER, matrícula 101005196, usufruto de 2 (dois) dias de férias compensatórias, para serem usufruídas no período de 02/04/2024 a 03/04/2024, referente ao plantão integrado, conforme código nº 013174.

Art. 17. CONCEDER à Servidora Pública LUANA DUARTE LIMA DOVIGI, matrícula 101005089, usufruto de 15 (quinze) dias de férias individuais, para serem usufruídas nos dias 02/05/2024 a 16/05/2024, referente ao período aquisitivo 2023/2024, conforme código nº 013197.

Art. 18. CONCEDER à Servidora Pública FERNANDA OLIVEIRA BORRALHO, matrícula 101005653, usufruto de 1 (um) dia de folga compensatória, para ser usufruída no dia 01/04/2024, referente ao plantão integrado, conforme código nº 013202.

Art. 19. CONCEDER à Servidora Pública CAMILLA MARIA MARQUES NASCIMENTO, matrícula 101004956, usufruto de 1 (um) dia de folga compensatória, para ser usufruída no dia 19/04/2024, referente ao plantão integrado, conforme código nº 013205.

Art. 20. CONCEDER à Servidora Pública CAMILLA MARIA MARQUES NASCIMENTO, matrícula 101004956, usufruto de 1 (um) dia de folga compensatória, para ser usufruída no dia 22/04/2024, referente ao plantão integrado, conforme código nº 013206.

Art. 21. CONCEDER à Servidora Pública MARISA ORTEGA FERREIRA, matrícula 101009, usufruto de 1 (um) dia de folga compensatória, para ser usufruída no dia 15/03/2024, referente ao plantão integrado, conforme código nº 013208.

Art. 22. CONCEDER à Defensora Pública TANIA LUZIA VIZEU FERNANDES, matrícula 100582, usufruto de 01 (um) dia de folga compensatória, para ser usufruída no dia 27/03/2024, referente ao plantão integrado, conforme procedimento 5408/2024.

Art. 23. CANCELAR 1 (um) dia de folga compensatória do Defensor Público VINÍCIUS WILLIAM ISHY FUZARO, matrícula 100987, que seria usufruída no dia 15/03/2024, referente ao plantão integrado, conforme Portaria nº 1742/2023/SDPG, publicada no Diário Oficial do Estado nº 28.636 no dia 06 de dezembro de 2023, conforme procedimento nº 5384/2024.

Art. 24. CONCEDER ao Defensor Público OSNY KLEBER ROCHA AURESCO, matrícula 100106, usufruto de 13 (treze) dias de férias individuais, para serem usufruídas no período de 04/04/2024 a 16/04/2024, referente ao período aquisitivo 2015/2016, conforme procedimento nº 5218/2024 e DESIGNAR em acúmulo de funções a Defensora Pública MAILA ALETÉA ZANATTA CASSIANO OURIVES.

Cuiabá/MT, 14 de março de 2024.

ROGÉRIO BORGES FREITAS

Primeiro Subdefensor Público-Geral do Estado de Mato Grosso

Protocolo 1559054

ATO Nº 155/2024

A DEFENSORA PÚBLICA-GERAL DO ESTADO DE MATO GROSSO, no uso de suas atribuições institucionais, especialmente a conferida pelo art. 11, incisos I e V, da Lei Complementar nº 146, de 29 de dezembro de 2003, resolve exonerar **PAULA LARISSA CAMARGO ROCHA** do cargo de Assessora de Defensora (DP-CNE IV), da Defensoria Pública do Estado de Mato Grosso, conforme a Lei 10.773 de 05 de dezembro de 2018, alterada pela Lei 12.257 de 19 de setembro de 2023, com efeitos a partir da data de publicação.

Cuiabá/MT, 14 de março de 2024.

MARIA LUZIANE RIBEIRO DE CASTRO

Defensora Pública-Geral do Estado de Mato Grosso

Protocolo 1559053

ATO Nº 156/2024

A DEFENSORA PÚBLICA-GERAL DO ESTADO DE MATO GROSSO, no uso de suas atribuições institucionais, especialmente a conferida pelo art. 11, incisos I e V, da Lei Complementar nº 146, de 29 de dezembro de 2003, resolve nomear **PAULA LARISSA CAMARGO ROCHA**, no cargo de Assessora Técnica (DP-CNE IV), da Defensoria Pública do Estado de Mato Grosso, a ser lotada no Gabinete da Defensoria Pública-Geral, com atuação na Diretoria de Aquisições e Contratos, conforme a Lei 10.773 de 05 de dezembro de 2018, alterada pela Lei 12.257 de 19 de setembro de 2023, com efeitos a partir da data de publicação.

Cuiabá/MT, 14 de março de 2024.

MARIA LUZIANE RIBEIRO DE CASTRO

Defensora Pública-Geral do Estado de Mato Grosso

Protocolo 1559055

PODER EXECUTIVO MUNICIPAL

PREFEITURA MUNICIPAL DE ALTO TAQUARI

REQUERIMENTO DE LICENCIAMENTO AMBIENTAL

A Prefeitura Municipal de Alto Taquari/MT CNPJ 01.362.680/0001-56, torna público que requereu junto a **SEMA - Secretaria de Estado do Meio Ambiente a Licença Prévia e Licença de Instalação (LP) e (LI)** referente ao projeto de Implantação e Pavimentação e Drenagem das estradas vicinais, Netinho, Gueroba e Pirituba com extensão de 14,64KM no Município de Alto Taquari/MT.

Protocolo 1558472

PREFEITURA MUNICIPAL DE ARAGUAIANA

ALTERAÇÃO / RETIFICAÇÃO DE EDITAL DE PREGÃO PRESENCIAL Nº 01/2024 PROCESSO Nº 04/2024

ONDE SE LÊ: DATA E HORA DE ABERTURA DA SESSÃO PÚBLICA: 20/03/2024 às 8:00 HS. MODO DE DISPUTA: ABERTO. O Município de Araguaiana-MT, faz saber a todos os interessados que se acha aberta a licitação pública, na modalidade PREGÃO PRESENCIAL, do tipo MENOR PREÇO GLOBAL, objetivando a CONTRATAÇÃO DE EMPRESA PARA REGISTRO DE PREÇO PARA FUTURA AQUISIÇÃO DE MATERIAIS DE CONSTRUÇÃO PARA CONSTRUÇÃO DE 50 UNIDADES HABITACIONAIS NO MUNICÍPIO DE ARAGUAIANA- MT, CONFORME PROPOSTA DE CONVÊNIO Nº 0127/2023, ENTRE A PREFEITURA MUNICIPAL E A SECRETARIA DE ESTADO DE INFRAESTRUTURA E LOGÍSTICA - SINFRA, CONFORME CONDIÇÕES E ESPECIFICAÇÕES CONSTANTES NESTE EDITAL E SEUS ANEXOS. LEIA-SE: DATA E HORA DE ABERTURA DA SESSÃO PÚBLICA: 27/03/2024 às 8:00 HS. MODO DE DISPUTA: ABERTO. O Município de Araguaiana-MT, faz saber a todos os interessados que se acha aberta a licitação pública, na modalidade PREGÃO PRESENCIAL, do tipo MENOR PREÇO POR ITEM, objetivando a CONTRATAÇÃO DE EMPRESA PARA REGISTRO DE PREÇO PARA FUTURA AQUISIÇÃO DE MATERIAIS DE CONSTRUÇÃO PARA CONSTRUÇÃO DE 50 UNIDADES HABITACIONAIS NO MUNICÍPIO DE ARAGUAIANA- MT, CONFORME PROPOSTA DE CONVÊNIO Nº 0127/2023, ENTRE A PREFEITURA MUNICIPAL E A SECRETARIA DE ESTADO DE INFRAESTRUTURA E LOGÍSTICA - SINFRA, CONFORME CONDIÇÕES E ESPECIFICAÇÕES CONSTANTES NESTE EDITAL E SEUS ANEXOS. ONDE SE LÊ: 6.10 O julgamento se dará pelo Menor Preço Global. LEIA-SE: 6.10. O julgamento se dará pelo Menor Preço por item. TERMO DE REFERÊNCIA. Onde se lê no Termo de referência: 3.3 Os produtos adquiridos por meio deste Pregão deverão ser entregues nos seguintes locais, durante o expediente, ou seja, das 07h às 13h e das 13h às 17h, quando serão examinados por servidor responsável pelo seu recebimento:

Sec. De Obras	Rua Getulio Vargas, Centro
---------------	----------------------------

Leia-se no termo de referência: 3.3- Os produtos adquiridos por meio deste Pregão deverão ser entregues nos seguintes locais, durante o expediente, ou seja, das 07h às 13h e das 13h às 17h, quando serão examinados por servidor responsável pelo seu recebimento, inclusive os itens 05, 22, 31 e 80:

Sec. De Obras	Rua Getulio Vargas, Centro
---------------	----------------------------

Araguaiana, 14 de março de 2024.

Nilton Tavares Pereira - Secretário Municipal de Obras

K3 Publicações em Jornais - k3publicacao@gmail.com

Protocolo 1558633

PREFEITURA MUNICIPAL DE ARENÁPOLIS

PREFEITURA MUNICIPAL DE ARENÁPOLIS-MT
AVENIDA PRESIDENTE COSTA E SILVA, Nº 105E, ESQUINA COM A RUA CASTELO BRANCO- VILA NOVA- ARENÁPOLIS - MT.

CNPJ Nº 24.977.654/0001-38 - CEP: 78.420-000

Fone: 65 -3343-1105

AVISO DE ABERTURA DO EDITAL DO PREGÃO PRESENCIAL Nº 003/2024.

OBJETO: AQUISIÇÃO DE PÃES PARA TODAS AS SECRETARIAS MUNICIPAIS DE ARENAPOLIS-MT..

Data da Abertura: Às 09: 00 horas, do dia 28 de Março de 2024, no endereço acima.

Edital Completo: Afixado no endereço acima e na Internet, site www.arenapolis.mt.gov.br.

Fundamento Legal: Regida pela Lei nº 14.133/2021.

Arenópolis- MT, 14 de Março de 2024.

REGINA LÚCIA DE SOUZA
PREGOIEIRA

ASPLEMAT Publicações (65) 3365-0800

Protocolo 1558638

PREFEITURA MUNICIPAL DE BARRA DO BUGRES

PORTARIA Nº 097/2024

DISPÕE SOBRE A APROVAÇÃO DO PROJETO DE PAVIMENTAÇÃO ASFÁLTICA EM VIAS PÚBLICAS, NO MUNICÍPIO DE BARRA DO BUGRES-MT, E DÁ OUTRAS PROVIDÊNCIAS”.

MARIA AZENILDA PEREIRA, PREFEITA MUNICIPAL DE BARRA DO BUGRES/MT, NO USO DAS ATRIBUIÇÕES QUE LHE SÃO CONFERIDAS EM LEI, PELAPRESENTE PORTARIA,

RESOLVE:

ARTIGO 1º Por meio desta Portaria, através do Setor de Engenharia do Município de BARRA DO BUGRES/MT, tornar público a APROVAÇÃO DO PROJETO DE PAVIMENTAÇÃO ASFÁLTICA EM VIAS PÚBLICAS: AVENIDA DAS NAÇÕES, RUA CAROLINA CRISTIANE, RUA SETE, RUA OITO, RUA NOVE, NO BAIRRO PÔR DO SOL, NO MUNICÍPIO DE BARRA DO BUGRES-MT, COM 11.200,84M², conforme dispõe o art. 2º § 19 da Instrução Normativa 007/2023/SEFAZ/CGE, como discriminado abaixo:

EXPEDIENTE	OBJETO	RESPONSÁVEL PELA ELABORAÇÃO
APROVAÇÃO DO PROJETO	PAVIMENTAÇÃO ASFÁLTICA EM VIAS PÚBLICAS: AVENIDA DAS NAÇÕES, RUA CAROLINA CRISTIANE, RUA SETE, RUA OITO, RUA NOVE, NO BAIRRO PÔR DO SOL, NO MUNICÍPIO DE BARRA DO BUGRES-MT, COM 11.200,84M²	RESPONSÁVEL TÉCNICO, ENGENHEIRO CIVIL: LUIS FELIPE C. B. LIMA CREA: 121.523.583-6

PROFISSIONAIS RESPONSÁVEL PELA APROVAÇÃO: KAIQUE SILVEIRA BORGES

ENGENHEIRO CIVIL E SEGURANÇA DO TRABALHO - CREA MT 042252

ARTIGO 2º Esta Portaria entra em vigor na data de sua publicação, revogadas as disposições em contrário.

Barra do Bugres-MT, 13 de março de 2024.

Maria Azenilda Pereira - Prefeita Municipal

Kaique Silveira Borges - Engenheiro Civil e Segurança do Trabalho - CREA MT 042252

K3 Publicações em Jornais - k3publicacao@gmail.com

Protocolo 1558637

PREFEITURA MUNICIPAL DE BOM JESUS DO ARAGUAIA

AVISO DE CONCORRÊNCIA Nº. 04/2024

O Município de Bom Jesus do Araguaia, Estado de Mato Grosso, torna público aos interessados, que fará realizar Procedimento Licitatório na modalidade CONCORRÊNCIA, de conformidade com a Lei Federal nº 14.133/21 de 01 de Abril de 2021 e demais regulamentos pertinentes, a Realizar no dia 02 de Abril de 2.024, às 09h00min (horário local) no prédio da prefeitura; a Reunião de Recebimento e Abertura das Propostas e Documentações da vencedora, Conforme Especificado no Processo de Licitação Nº. 14/2024 na Modalidade Concorrência Nº. 04/2024, Tipo Menor Preço com a finalidade de receber propostas pertinentes a CONTRATAÇÃO DE EMPRESA PARA CONSTRUÇÃO DE PRAÇA COM ESTACIONAMENTO NO MUNICÍPIO DE BOM JESUS DO ARAGUAIA/MT, Conforme Projeto Básico, Memorial Descritivo e Orçamento Estimado em Planilhas de Quantitativos e Custos Unitários, anexos ao Edital correspondente. O Edital poderá ser adquirido alternativamente em via impressa, na Prefeitura Municipal; no horário das 7h00min as 11h00min e das 13h00min às 17h00min através do e-mail bjlicitacao@gmail.com ou no site da Prefeitura, mais informações pelo telefone 66-3538-1201. Bom Jesus do Araguaia - MT, 14 de Março de 2024. Agente de Contratação

Protocolo 1558453

PREFEITURA MUNICIPAL DE BRASNORTE

AVISO DE LICITAÇÃO
PREGÃO PRESENCIAL Nº. 002/2024 - SRP

A PREFEITURA MUNICIPAL DE BRASNORTE, MATO GROSSO, pessoa jurídica de direito público, torna público, para conhecimento dos interessados, que fará realizar no dia **29/03/2024 às 08:00h (Horário de local)**, Licitação na modalidade **Pregão Presencial - SRP nº 002/2024**, no Tipo "**MENOR PREÇO POR LOTE**", para o seguinte objeto "**REGISTRO DE PREÇOS PARA A CONTRATAÇÃO DE PESSOA JURÍDICA ESPECIALIZADA EM PRESTAÇÃO DE SERVIÇOS CONTINUADOS DE MÃO DE OBRA, CONFORME NECESSIDADES DEMANDADAS PELO GB, SME E SMS DA PREFEITURA DE BRASNORTE**". Maiores informações poderão ser obtidas junto ao departamento de licitação, no Paço Municipal, sito a Rua Curitiba nº 1080, pelo telefone: (066)3592-3206, site: https://www.gp.srv.br/transparencia_brasnorte/servlet/licitacoes_v2?1 e e-mail: licitacao@brasnorte.mt.gov.br.

Brasnorte - MT, 13 de março de 2024.

Edicleia Lucas da Silva, Agente de Contratação.

Protocolo 1558507

PREFEITURA MUNICIPAL DE CÁCERES

ASSESSORIA TECNICA I

Extrato do 3º Termo Aditivo de Prazo ao Contrato Administrativo n.º 095/2023-PGM

Contratante: Prefeitura Municipal de Cáceres-MT
Contratada: IDEAL CONSTRUTORA LTDA

Objeto: Aditar os **PRAZOS DE VIGÊNCIA E DE EXECUÇÃO** do Contrato Administrativo n.º 095/2023-PGM, celebrado entre o município de Cáceres através da **Secretaria Municipal de Infraestrutura e Logística** e a empresa **IDEAL CONSTRUTORA LTDA**, para mais **60 (sessenta)** dias.

Cáceres - MT, 14 de março de 2024.

Wesley de Sousa Lopes

Secretário Municipal De Infraestrutura e Logística

Protocolo 1558567

PREFEITURA MUNICIPAL DE CAMPO NOVO DO PARECIS

AVISO DE LICITAÇÃO
EDITAL DE PREGÃO ELETRÔNICO 022/2024

Recebimento das propostas: a partir do dia 15 março de 2024, às 08:00 horas. (horário de Brasília - DF)
Do encerramento das propostas: dia 02 de abril de 2024, às 08:00 horas. (horário de Brasília - DF)
Data de abertura das propostas: dia 02 de abril de 2024, às 09:00 horas. (horário de Brasília - DF)
Início da sessão de disputa de preços: dia 02 de abril de 2024, às 09:05 horas. (horário de Brasília - DF).

OBJETO: Contratação de empresa especializada no fornecimento de materiais para a estruturação e manutenção de espaços esportivos (piso modular intertravado de polipropileno) para atender as necessidades da Secretaria Mun. de Esportes e Lazer, termo de convênio Nº 1843-2023 processo Nº SECEL-PRO-2023/07148.

LOCAL DA REALIZAÇÃO DO CERTAME: <https://blcompras.com/> Maiores informações poderão ser obtidas junto a Divisão de Licitações, no Paço Municipal Euclides Horst, Av. Mato Grosso 66NE, Campo Novo do Parecis MT, ou pelo telefone 65 3382 5100 / 5108, o edital na íntegra poderá ser retirado pelo site: www.camponovodoparecis.mt.gov.br
Campo Novo do Parecis-MT, 14 de março de 2024.

Uacy Melo

Secretário Municipal de Esporte e Lazer

Protocolo 1558625

PREFEITURA MUNICIPAL DE CAMPO VERDE

AVISO DE PREGÃO ELETRÔNICO Nº 023/2024

A Prefeitura Municipal de Campo Verde, através da Comissão de Licitação, torna público O REGISTRO DE PREÇOS PARA FUTURA E EVENTUAL CONTRATAÇÃO DE EMPRESA PRESTADORA DE SERVIÇOS DE MANUTENÇÃO CORRETIVA E PREVENTIVA DE ARES-CONDICIONADOS, COM FORNECIMENTO DE PEÇAS. na modalidade Pregão (eletrônico) nº 023/2024 a realização da SESSÃO PÚBLICA PARA ABERTURA DA PROPOSTA E DISPUTA DE LANCES

será no dia **01/04/2024 às 9:30 horas** (horário de Brasília) Site: www.licitanet.com.br . LOCAL, DIAS E HORÁRIOS PARA LEITURA OU OBTENÇÃO DESTE EDITAL: dias - segunda e sexta-feira (em dias de expediente), Horários - das 07:00 horas às 11:00 horas / 13:00 horas às 17:00 horas (Horário do Mato Grosso). LOCAL: Praça dos Três Poderes, nº 03 - Campo Real II - Campo Verde - MT (sala de licitações). RETIRADA DE EDITAIS PELA INTERNET: Retire o edital acessando a página: www.campoverde.mt.gov.br , local "Compras Públicas". Quando da retirada do edital, enviar recibo à Prefeitura de Campo Verde, via e-mail: compras@campoverde.mt.gov.br , conforme modelo do Anexo VIII deste edital, para eventuais informações aos interessados, quando necessário. Campo Verde - MT, 13 de março de 2024.

Hélida B. M. P. Hubner

Pregoeira

Protocolo 1558446

AVISO DE PREGÃO ELETRÔNICO Nº 018/2024
SUSPENSÃO DO PROCESSO

A Prefeitura Municipal de Campo Verde, através da Comissão de Licitação, torna público A SUSPENSÃO DO REGISTRO DE PREÇOS PARA A FUTURA E EVENTUAL AQUISIÇÃO DE SERVIÇO DE CONCRETO USINADO, TRANSPORTE COM CAMINHÃO BETONEIRA, SERVIÇO DE BOMBA EXTRUSORA E CONCRETO BETUMINOSO USINADO QUENTE na modalidade Pregão (eletrônico) nº 018/2024 PARA READEQUAÇÃO DO TERMO DE REFERENCIA ANEXO I Maiores Esclarecimentos entrar em contato com o Departamento de Compras e Licitações 66.3419.1367 ramal 212

Campo Verde - MT, 14 de março de 2024.

Hélida B. M. P. Hubner

Pregoeira

Protocolo 1559037

AVISO DE CHAMADA PÚBLICA Nº 001/2024
DISPENSA N.º 004/2024
(Exclusivo para produtores rurais com DAP)

A Prefeitura Municipal de Campo Verde, através da Comissão de Licitação, torna público a CHAMADA PÚBLICA PARA AQUISIÇÃO DE GÊNEROS ALIMENTÍCIOS DA AGRICULTURA FAMILIAR PARA ATENDER A MERENDA ESCOLAR, na modalidade DISPENSA nº 004/2024 que se realizara no dia 10/04/2024 às 09:30, na sede da Prefeitura Municipal de Campo Verde para. Retirada de edital www.campoverde.mt.gov.br. Para esclarecimentos: e-mail: compras@campoverde.mt.gov.br ou telefone (66) 3419-4202. Em conformidade com a legislação vigente em vigor. Campo Verde - MT, 14 de março de 2024.

HÉLIDA B. M. P. HUBNER

Presidente da Comissão Permanente De Licitação

Protocolo 1559041

PREFEITURA MUNICIPAL DE CASTANHEIRA

AUTORIZAÇÃO DE INÍCIO DE SERVIÇOS

Contrato nº 05/2024

O MUNICÍPIO DE CASTANHEIRA, Estado de Mato Grosso, aqui representado pela PREFEITURA MUNICIPAL DE CASTANHEIRA - CNPJ/MF sob o n.º 24.772.154/0001-60, através de seu Prefeito Municipal a Sr. JAKSON DE OLIVEIRA RIOS JUNIOR, no pleno exercício de seu mandato, AUTORIZA a empresa EDUARDO DA SILVA FERNANDES LTDA, inscrita no CNPJ sob o N.º 22.303.601/0001-06 a dar início a execução da obra de CONSTRUÇÃO DAS CALÇADAS NOS BAIROS GUADALUPE ETAPA I, E SANTA RITA ETAPA I, NO CASTANHEIRA - MT, OBJETO DOS CONVENIOS 1431/2023 - SINFRA e 1141/2023 - SINFRA

Castanheira MT, 05 de março de 2024.

PREFEITURA MUNICIPAL DE CASTANHEIRA - MT

CNPJ/MF sob o n.º 24.772.154/0001-60

JAKSON DE OLIVEIRA RIOS JUNIOR

PREFEITO

CPF/MF N.º 837.971.571-34

Recebido em

___/___/2024

Protocolo 1558469

AUTORIZAÇÃO DE INÍCIO DE SERVIÇOS
URBANIZAÇÃO DO VALE VERDE CONTRATO Nº 07/2024

O MUNICÍPIO DE CASTANHEIRA, Estado de Mato Grosso, aqui representado pela PREFEITURA MUNICIPAL DE CASTANHEIRA - CNPJ/MF sob o n.º 24.772.154/0001-60, através de seu Prefeito Municipal a Sr. JAKSON DE OLIVEIRA RIOS JUNIOR, no pleno exercício de seu mandato, **AUTORIZA** a empresa **EDUARDO DA SILVA FERNANDES LTDA**, inscrita no CNPJ sob o N.º **22.303.601/0001-06** a dar início a execução da obra de **EXECUÇÃO DE PROJETO DE URBANIZAÇÃO DO VALE VERDE, PARA ATENDER A SECRETARIA MUNICIPAL DE VIAÇÃO E URBANISMO DE CASTANHEIRA/MT.CONFORME PP 04/2024 E CONTRATO 07/2024.**

Castanheira MT, 13 de março de 2024.

PREFEITURA MUNICIPAL DE CASTANHEIRA - MT
CNPJ/MF sob o n.º 24.772.154/0001-60
JAKSON DE OLIVEIRA RIOS JUNIOR
PREFEITO
CPF/MF N.º 837.971.571-34

Recebido em

____/____/2024

Protocolo 1558470

PREFEITURA MUNICIPAL DE CHAPADA DOS GUIMARÃES

A PREFEITURA MUNICIPAL DE CHAPADA DOS GUIMARÃES-MT, CNPJ 03.507.530/0001-19, torna público que requereu à Sema/MT, LICENÇA DE OPERAÇÃO para extração de Cascalho no Lote 154 - Gleba Monjolinho, zona rural do município, nas seguintes coordenadas 15,36'S e 55,74'W.

Protocolo 1558648

PREFEITURA MUNICIPAL DE COCALINHO**PREFEITURA MUNICIPAL DE COCALINHO**
AVISO DE LICITAÇÃO PREGÃO PRESENCIAL Nº 003/2024-SRP
PROCESSO LICITATÓRIO Nº 006/2024

A Prefeitura Municipal de Cocalinho, Mato Grosso, através do seu pregoeiro nomeado pelo Decreto nº 2.404/2024 torna público, para conhecimento dos interessados, que fará realizar no dia **27/03/2024 as 08:00h (Horário de Brasília)**, Licitação na modalidade **Pregão Presencial com RP nº 006/2024**, no Tipo "**Menor Preço Por Item**", "O objeto da presente licitação é o **registro de preços para futura e eventual aquisição de gás liquefeito de petróleo (GLP - Gás de Cozinha) para atender a demanda das secretarias do município de Cocalinho - MT**, as especificações constam no Termo de Referência Anexo II. do Edital. Maiores informações poderão ser obtidas junto ao departamento de licitação, na Prefeitura Municipal, sito a Av. Araguaia nº 676, pelo telefone: 0800 264-8712, site: <https://www.cocalinho.mt.gov.br/sic-licitacoes> e e-mail: licitacao@cocalinho.mt.gov.br Cocalinho/MT, 14 de março de 2024. **Carlos Eduardo Rodrigues Adorno - Pregoeiro**

Protocolo 1558600

PREFEITURA MUNICIPAL DE CONFRESA**AVISO DE REABERTURA LICITAÇÃO FRACASSADA**
PROCESSO LICITATÓRIO Nº 145/2023.
TOMADA DE PREÇOS Nº 004/2023.

Tipo Julgamento : Empreitada pelo Menor Preço Global
A Comissão Permanente de Licitação do Município de CONFRESA - MT, torna público que a licitação realizada no dia 18/08/2023, às 09hs00min, na modalidade de Tomada de Preços nº 004/2023, que objetivava a: **CONTRATAÇÃO DE EMPRESA ESPECIALIZADA PARA REFORMA E AMPLIAÇÃO DO SAE - CTA - SERVIÇO DE ASSISTÊNCIA ESPECIALIZADA CONFORME TERMO DE CONVÊNIO Nº0797/2023 CELEBRADO ENTRE A SECRETARIA DE ESTADO DE SAÚDE DO MATO GROSSO/FUNDO ESTADUAL DE SAÚDE E PREFEITURA MUNICIPAL DE CONFRESA/MT.** Foi considerada FRACASSADA PARA O ITEM DO CERTAME, tendo em vista a desclassificação da Única Proponente que compareceu à Sessão Pública, A Comissão Permanente de Licitação-CPL - comunica ainda que fara a Reabertura do presente certame para uma Nova Sessão de Julgamento de Propostas de Preços e Análise de Documentos de habilitação, para dia 04/04/2024 as 09:00 Hrs, (horário oficial de BRASILIA-DF).

CEZAR QUEIROZ DA SILVA
Presidente da C.P.L.
PORTARIA Nº008/2023.
RC PUBLICAÇÕES 66 9 9984-4633.

Protocolo 1558575

PREFEITURA MUNICIPAL DE GAÚCHA DO NORTE**AVISO DE LICITAÇÃO**
PROCESSO ADMINISTRATIVO Nº 023/2024
PREGÃO PRESENCIAL - SRP Nº 007/2024

O Município De Gaúcha Do Norte/MT, por meio do Agente de Contratação, torna público o Sistema de Registro de Preços para futura e eventual contratação de empresa para **PRESTAÇÃO DE SERVIÇOS DE MANUTENÇÃO E REPAROS DE POÇOS ARTESIANOS e fornecimento de BOMBAS ELÉTRICAS PARA O DEMA E - Departamento Municipal de Água e Esgoto** na sede do Município e Distrito de Nova Aliança. Os interessados deverão apresentar a documentação para habilitação e proposta de preço, no dia **27 de março 2024**, às 07h30min (horário de Cuiabá-MT), na sede da Prefeitura Municipal, situada à Av. Brasil QD. 110 nº 1.200 - centro, na sala de licitações. Este Pregão será regida pela Lei Federal 14.133/2021 e suas alterações e demais disposições aplicáveis. A retirada do edital será no site www.gauchadonorte.mt.gov.br e no e-mail licitacaogauchadonorte@gmail.com.

Gaúcha do Norte - MT, 14 de março de 2024.

BRUNO RODRIGUES PICCOLO
AGENTE DE CONTRATAÇÃO

Protocolo 1558595

PREFEITURA MUNICIPAL DE ITAÚBA**AVISO DE LICITAÇÃO - PREGÃO ELETRÔNICO Nº 001/2024 - SRP.**

A Prefeitura Municipal de Itaúba - MT, através de seu Pregoeiro, torna público, para conhecimento dos interessados, que fará realizar licitação na modalidade de **PREGÃO** em sua forma **ELETRÔNICA** sob o Nº 001/2024; **TIPO:** Menor Preço por Item; **OBJETO:** Registro de preços para futura e eventual aquisição de combustíveis para manutenção da frota de veículos, máquinas e equipamentos de diversas secretarias do município de Itaúba/MT; **ABERTURA DA SESSÃO DE LANCES:** 28/03/2024 às 08h30min. (Horário de Brasília-DF); **REALIZAÇÃO:** Por meio do Site www.portaldecompraspublicas.com.br; **INTEGRA do EDITAL:** por meio do site: www.portaldecompraspublicas.com.br e no site da Prefeitura: www.itauba.mt.gov.br para informações (ícone: Licitação).

Itaúba/MT, em 14 de março de 2024.

SERGIO PEREIRA DOS SANTOS
Pregoeiro Oficial

Publique-se

Protocolo 1558475

PREFEITURA MUNICIPAL DE ITUIQUIRA**RESULTADO DE LICITAÇÃO****PROCESSO ADMINISTRATIVO Nº 075/2023**
PREGÃO PRESENCIAL Nº 002/2023

A Prefeitura Municipal de Itiquira/MT, torna público para conhecimento dos interessados que na licitação citada objetivando a **CONTRATAÇÃO DE EMPRESAS ESPECIALIZADAS NA PRESTAÇÃO DE SERVIÇO E FORNECIMENTO DE LICENÇA E LOCAÇÃO DE SISTEMA CLOUD DE GESTÃO PÚBLICA**, do tipo menor preço por lote, obteve o seguinte resultado: **STAF SISTEMAS LTDA**, inscrita no **CNPJ sob nº. 07.941.056/0001-90**, nos lotes 01, 02, e 03 com o valor total de **R\$ 845.328,66** (oitocentos e quarenta e cinco mil e trezentos e vinte e oito reais e sessenta e seis centavos).

Itiquira/MT, em 14 de março de 2023.

FABIANO DALLA VALLE
PREFEITO MUNICIPAL

Protocolo 1558454

PREFEITURA MUNICIPAL DE MARCELÂNDIA

AVISO DE LICITAÇÃO - CONCORRÊNCIA PÚBLICA Nº 001/2024

A Prefeitura Municipal de Marcelândia - MT, através de sua Agente de Contratação, torna público, para conhecimento dos interessados, que realizará licitação na modalidade de CONCORRÊNCIA PÚBLICA, tendo como objeto a **Contratação de empresa especializada para realizar os serviços de pavimentação asfáltica em diversos bairros do Município de Marcelândia/MT.**

ABERTURA DA SESSÃO DE LANCES: 22 de abril de 2024, às 09h00min. (Horário de Brasília-DF):

REALIZAÇÃO: Por meio do Site www.licitanet.com.br;

INTEGRA do EDITAL: por meio do site: www.licitanet.com.br e no site da Prefeitura: www.marcelandia.mt.gov.br

Marcelândia/MT, 14 de abril de 2024.

Gisele Aparecida da Silva Pires
Agente de Contratação

Protocolo 1558570

PREFEITURA MUNICIPAL DE NOVA LACERDA

LICENÇAS SEMA

O município de Nova Lacerda, pessoa jurídica de direito público com sede na Avenida Principal S/N, bairro: Centro, inscrita no CNPJ 01.614.519/0001-22, torna público que requereu junto a Secretaria de Estadual de Meio Ambiente (SEMA), a Licença por Adesão e Compromisso (LAC), para Substituição de Ponte de Madeira Por Bueiros Tubulares, nas seguintes localizações **Ponto 1 - Vazão 1 do Rio Galera** - Estrada do Galera, **Ponto 2 - Vazão 4 do Rio Galera**- Estrada do Galera, **Ponto 3 - Vazão 4 do Rio Galera** - Estrada P.A Santa Elina, **Ponto 4 - Córrego Mineração Abelha** - Estrada da Mineração, **Ponto 5 - Córrego Lagoa Preta** - Estrada da Mineração, **Ponto 6 - Córrego Sr. Daniel** - Estrada P.A Santa Elina, todas Localizadas em zona rural no Município de Nova Lacerda - Mato Grosso.

Nova Lacerda - MT 14 de março de 2024

Uilson José da Silva
Prefeito Municipal

Protocolo 1558998

PREFEITURA MUNICIPAL DE NOVA OLÍMPIA

RESULTADO DE LICITAÇÃO
EXTRATO DE DISPENSA DE LICITAÇÃO
PROC. ADM. -Nº 004/2024/DL/PMNO

TIPO: CONTRATAÇÃO DIRETA DISPENSA DE LICITAÇÃO Nº 001/2024/DL/PMNO. OBJETO: CHAMADA PÚBLICA PARA AQUISIÇÃO DE GÊNEROS ALIMENTÍCIOS PERECÍVEIS DA AGRICULTURA FAMILIAR DESTINADOS A MERENDA ESCOLAR DA REDE PÚBLICA DO MUNICÍPIO DE NOVA OLÍMPIA/MT. CONTRATANTE: PREFEITURA MUNICIPAL DE NOVA OLÍMPIA- MT -CNPJ. n.º 03.238.920/0001-30. CONTRATADA: ODETE DE MELO RODRIGUES CPF: 986.585.224-15. EDGAR REINOLDO ROHLING CPF: 713.617.741-34. MARIA DA CONCEIÇÃO GONÇALVES CPF: 446.513.171-20. ARVITOR AMARO MEDEIROS CPF: 664.872.180-49. EDINEUZA RODRIGUES DA SILVA CPF: 571.990.431-04. ELENA MOREIRA NERY CPF: 406.149.131-87. ADELSON AUGUSTO DA SILVA CPF: 020.883.414-12. JOAO BURALI CPF: 379-314-821-15, ANIZIA JESUS DE SOUZA CPF: 134-962-278-85, MARCIELY MARIA DA SILVA CPF 025474211-43. CLAUDIA MOREIRA ALVES CPF:020.742.551-52, CAMILO MOREIRA DA SILVA CPF: 140.554.651-49 e BENEDITO MAMEDE MENDES CPF: 395-973-771-87. FUNDAMENTO LEGAL: 14.133/2021. AGENTE DE CONTRATAÇÃO-PORT. MUNICIPAL Nº 017/2024.

Nova Olímpia - MT, 14 de março de 2024

K3 Publicações em Jornais - k3publicacao@gmail.com

Protocolo 1558978

PREFEITURA MUNICIPAL DE NOVA UBIRATÃ

PREFEITURA MUNICIPAL DE NOVA UBIRATÃ
PREGÃO ELETRÔNICO Nº 008/2024 SRP

O município de Nova Ubiratã - MT, torna público que realizará no dia 27/03/2024, às 09:00 horas (horário oficial de Brasília). Realização por meio do portal <https://www.bll.org.br>. Licitação destinada ao registro de preço para futura e eventual contratação de empresas especializadas para prestação de serviços no conserto e reforma de carteiras escolar, com fornecimento dos materiais. Os interessados poderão consultar o edital, na sala de licitações, no horário de expediente da prefeitura ou obtê-lo no site www.novaubirata.mt.gov.br. Nova Ubiratã - MT. Nova Ubiratã - MT, 14 de março de 2024. Francine Oliveira - Secretária municipal de administração.
RC PUBLICAÇÕES 66 9 9984-4633.

Protocolo 1558558

PREFEITURA MUNICIPAL DE PONTAL DO ARAGUAIA

AVISO DE RESULTADO DE CREDENCIAMENTO Nº 002/2024. PROCESSO LICITATÓRIO Nº 005/2024. A Comissão de Contratação, constituída pela Portaria nº 023/2024, de 02/01/2023, através de seu presidente, após análise da documentação apresentada julga credenciada em ordem cronológica: PEDREIRO. CARPINTEIRO. ENCANADOR 01) Eucione Rodrigues da Cunha. CNPJ 40.866.943/0001-16. 02) V. A Santana ME. CNPJ 31.758.911/0001-06. 03) Domingos Savio Dias Gomes. CNPJ 19.802.799/0001-68. 04) 49.305.746 Fabio Souza Pinto. CNPJ 49.305.746/0001-00. 05) 42.000.251 Joao Olindo Pereira Dias. CNPJ 42.000.251/0001-16. PINTOR. 01) Eucione Rodrigues da Cunha. CNPJ 40.866.943/0001-16. 02) V. A Santana ME. CNPJ 31.758.911/0001-06. 03) Domingos Savio Dias Gomes. CNPJ 19.802.799/0001-68. 04) 49.305.746 Fabio Souza Pinto. CNPJ 49.305.746/0001-00. 05) 47.786.303 Deyvid Moura de Oliveira. CNPJ 47.786.303/0001-45. 06) 42.000.251 Joao Olindo Pereira Dias. CNPJ 42.000.251/0001-16. ELETRICISTA. 01) Eucione Rodrigues da Cunha. CNPJ 40.866.943/0001-16. 02) V. A Santana ME. CNPJ 31.758.911/0001-06. 03) Domingos Savio Dias Gomes. CNPJ 19.802.799/0001-68. 04) Rubson Neis Lopes Ramos88401715172. CNPJ 46.710.322/0001-25. 05) 49.305.746 Fabio Souza Pinto. CNPJ 49.305.746/0001-00. 06) 42.000.251 Joao Olindo Pereira Dias. CNPJ 42.000.251/0001-16. 07) Dirceu Alexandre 30450446115. VIDRACEIRO. 01) W.C Lima Ltda. CNPJ 14.552.413/0001-93. JARDINEIRO. 01) Domingos Savio Dias Gomes. CNPJ 19.802.799/0001-68. 02) 49.642588 Joemar Neves Trindade. CNPJ 49.682.588/0001-08. 03) 49.305.746 Fabio Souza Pinto. CNPJ 49.305.746/0001-00. MARCENEIRO: 01) 30693412 Cleber Rabelo de Moura. CNPJ 30.693.412/0001-15. Não credenciada: nenhuma. Mais informações e ata de julgamento dos documentos de credenciamento em todos os dias úteis sala da CPL. Pontal do Araguaia-MT, 14/03/2024. Claycson Moreira Queiroz. Agente de Contratação.

Protocolo 1558573

PREFEITURA MUNICIPAL DE PONTE BRANCA

AVISO DE LICITAÇÃO
CONCORRÊNCIA PÚBLICA ELETRÔNICA Nº 01/2024

A Prefeitura Municipal de Ponte Branca- MT torna público que fará realizar através do Agente de Contratação e Equipe de Apoio, com base na Lei Federal nº 14.133/21, por meio do site <http://45.161.38.128:8079/> comprasedital/, licitação modalidade **Concorrência Pública Eletrônica**, do tipo **MENOR PREÇO**, cujo objeto é a **CONTRATAÇÃO DE EMPRESA PARA PAVIMENTAÇÃO ASFÁLTICA EM VIA URBANA COM DRENAGEM E CALÇADAS EM VIAS DIVERSAS DO MUNICÍPIO DE PONTE BRANCA - MT CONFORME CONVÊNIO Nº 898568/2020 DO MINISTERIO DA DEFESA - PROGRAMA CALHA NORTE, CONFORME PROJETOS; PLANILHA ORÇAMENTÁRIA; ESPECIFICAÇÕES E NORMAS TÉCNICAS CONSTANTES DOS ANEXOS NO EDITAL.** Abertura da sessão pública e Início da fase de lances as 09:00 horas (horário de Brasília) do dia 02 de Abril de 2024. O edital completo está disponível, via e-mail: licitacaopbmt@hotmail.com ou através do site: <http://prefeitura-depontebranca-mt.com.br/> (Portal da Transparência) ou pelo tel./WhatsApp (66) 9 9661-6816.

Ponte Branca - MT, 14 de março de 2024.

Glimara Nogueira Gonçalves
Agente de Contratação

Protocolo 1558604

PREFEITURA MUNICIPAL DE PORTO ALEGRE DO NORTE

AVISO DE LICITAÇÃO
PREGÃO ELETRONICO Nº.07/2024 REGISTRO DE PREÇOS

A Prefeitura Municipal de Porto Alegre do Norte-MT, comunica aos interessados que realizara licitação do tipo menor preço por item, OBJETO: Registro de Preços para Futura e Eventual Aquisição de Gêneros Alimentícios (frutas e Verduras) para composição da merenda escolar a ser fornecida nas instituições de ensino da rede pública municipal, e para atender as secretarias desta municipalidade . **INÍCIO DO CADASTRO DAS PROPOSTAS:** A partir da publicação do aviso do edital - **TÉRMINO DO CADASTRO DAS PROPOSTAS: 04/04/2024 ÀS 09:00h 00h-ABERTURA DAS PROPOSTAS: 04/04/2024 ÀS 09:00h E INÍCIO DA DISPUTA DE PREÇOS: 04/04/2024 ÀS 09:00h 00h (horário de Brasília)** Endereço eletrônico da disputa: www.licitanet.com.br ; O Edital completo estará à disposição dos interessados gratuitamente na sede da Prefeitura Municipal de Porto Alegre do Norte/MT e encontram-se disponíveis nos endereços eletrônicos: www.licitanet.com.br; no site da prefeitura, www.portoalegredonorte.mt.gov.br ou através do e-mail: licitacao@portoalegredonorte.mt.gov.br ; Maiores informações pelo Telefone: (66) 3569 1226/1210.

Daniel Rosa do Lago
Prefeito Municipal

Protocolo 1558551

AVISO DE LICITAÇÃO
PREGÃO ELETRONICO Nº.08/2024 REGISTRO DE PREÇOS

A Prefeitura Municipal de Porto Alegre do Norte-MT, comunica aos interessados que realizara licitação do tipo menor preço por item, OBJETO: Registro de Preços para Futura e Eventual Aquisição de Gêneros Alimentícios para composição da merenda escolar a ser fornecida nas instituições de ensino da rede pública municipal, e para atender as secretarias desta municipalidade . **INÍCIO DO CADASTRO DAS PROPOSTAS:** A partir da publicação do aviso do edital - **TÉRMINO DO CADASTRO DAS PROPOSTAS: 05/04/2024 ÀS 09:00h 00h-ABERTURA DAS PROPOSTAS: 05/04/2024 ÀS 09:00h E INÍCIO DA DISPUTA DE PREÇOS: 05/04/2024 ÀS 09:00h 00h (horário de Brasília)** Endereço eletrônico da disputa: www.licitanet.com.br ; O Edital completo estará à disposição dos interessados gratuitamente na sede da Prefeitura Municipal de Porto Alegre do Norte/MT e encontram-se disponíveis nos endereços eletrônicos: www.licitanet.com.br; no site da prefeitura, www.portoalegredonorte.mt.gov.br ou através do e-mail: licitacao@portoalegredonorte.mt.gov.br ; Maiores informações pelo Telefone: (66) 3569 1226/1210.

Daniel Rosa do Lago
Prefeito Municipal

Protocolo 1558599

PREFEITURA MUNICIPAL DE PORTO ESPERIDIÃO

AVISO DE LICITAÇÃO - CONCORRÊNCIA Nº 001/2024

A Prefeitura Municipal de Porto Esperidião - MT, torna público para conhecimento dos interessados que realizará licitação na modalidade Concorrência nos termos da Lei nº 14.133, de 1º de abril de 2021, e demais legislação aplicável. **CONCORRÊNCIA PRESENCIAL Nº 01/2024. OBJETO: CONTRATAÇÃO DE EMPRESA ESPECIALIZADA NA PRESTAÇÃO DE SERVIÇOS DE EXECUÇÃO DE PAVIMENTAÇÃO ASFÁLTICA E DRENAGEM DE VIAS PÚBLICAS EM DIVERSAS RUAS DO PERÍMETRO URBANO NO MUNICÍPIO DE PORTO ESPERIDIÃO-MT. DATA DE ABERTURA: 09/04/2024 às 09h.** O Edital completo poderá ser obtido no site da Prefeitura através do link: <https://www.portoesperidiao.mt.gov.br> ou ainda, ao Departamento de Licitações no e-mail: licitacao@portoesperidiao.mt.gov.br. WOLF FERREIRA DE CAMPOS SANTOS - Comissão de Contratação

RC PUBLICAÇÕES 66 9 9984-4633.

Protocolo 1558554

PREFEITURA MUNICIPAL DE PRIMAVERA DO LESTE

TOMADA DE PREÇOS Nº 001/2023
PROCESSO ADMINISTRATIVO Nº 0001/2023
AVISO DE PRAZO DE INTERPOSIÇÃO RECURSAL

A Prefeitura Municipal de Primavera do Leste, Estado de Mato Grosso, através da Comissão Permanente de Licitação, torna público para os fins e efeitos do disposto no artigo 109 da Lei nº 8.666/93, Fica aberto o prazo recursal de 05 (cinco) dias úteis para a apresentação de recursos, havendo recurso abrir-se-á o prazo de 05 (cinco) dias úteis para a apresentação de contrarrazões. O recurso poderá ser protocolizado nesta Prefeitura Municipal, sito à Rua Maringá, 444, Centro, Primavera do Leste - MT, CEP 78.850-000, Setor de Licitações, ou enviado no e-mail licita3@pva.mt.gov.br. Ficaram os envelopes retidos no Setor de Licitações, até que fique decidido acerca de eventuais recursos que possam ser apresentados em cima da decisão exarada. A íntegra do referido documento encontra-se a disposição dos interessados no Setor de Licitações, sito à Rua Maringá, 444, Centro, Primavera do Leste - MT onde os licitantes poderão obter vistas e no endereço www.primaveradoleste.mt.gov.br ícone Empresas - Editais e Licitações. Original Assinado nos autos do processo. Primavera do Leste - MT, 14 de março de 2024.

Adriano Conceição de Paula - Presidente da CPL

K3 Publicações em Jornais - k3publicacao@gmail.com

Protocolo 1558642

PREFEITURA MUNICIPAL DE RIBEIRÃOZINHO

AVISO DE LICITAÇÃO
PREGÃO ELETRÔNICO Nº. 002/2024

A Prefeitura Municipal de Ribeirãozinho-MT, torna público que, com base na Lei Federal 14.133/21, fará realizar Licitação na Modalidade Pregão Eletrônico do tipo Menor Preço para **contratação de empresa especializada para realização de concurso público, abrangendo elaboração e publicação de todos os editais referentes ao certame, preparação, elaboração, confecção, impressão e correção das provas, processamento de resultados de todo o processo do concurso público para provimento das vagas nos cargos previsto no plano de cargos, carreira e salários**, conforme condições, quantidades e exigências estabelecidas no Edital e seus anexos, a realizar-se às 09:00 horas do dia 26 de março de 2024 (horário de Brasília). Ficam convocados à competição Licitatória todos aqueles que tiverem o interesse na matéria e que se enquadrarem nas condições estabelecidas no inteiro teor do Edital. Maiores informações pelo telefone 66 3415-1207 - Setor de Licitações, e-mail: licitacao@ribeiraozinho.mt.gov.br, contato@bnc.org.br. O Edital e seus anexos poderão ser obtidos, também, no site: www.bnc.org.br.

Ribeirãozinho - MT, 13 de março de 2024.

Thiago Barbosa Viana
Pregoeiro

Protocolo 1558450

PREFEITURA MUNICIPAL DE ROSÁRIO OESTE

AVISO DE RESULTADO DA DISPENSA DE LICITAÇÃO ELETRONICA
Nº 001/2024

O Município de Rosario Oeste , Estado de Mato Grosso/MT, comunica que em justificativa apresentada pelo Prefeito do Município, Sr. Alex Steves Berto reconheceu ser Dispensa de Licitação Eletrônica cujo objeto **CONTRATAÇÃO DE PRESTAÇÃO DE SERVIÇO DE LOCAÇÃO DE VEÍCULO DO TIPO BARCO PARA REALIZAR A RECUPERAÇÃO DE MATA CILIAR E LIMPEZA DAS MARGENS DO RIO CUIABÁ, EM ATENDIMENTO AO CONVÊNIO 0710/2023 SEMA, DEMANDA DA SECRETARIA DE AGRICULTURA.** conforme especificações e condições e anexos, a contratada 52.369.317 ALINE DA SILVA AQUINO , inscrita no CNPJ n. 52.369.3217/0001-91, localizada na NA ZONA RURAL SITIO COPAS no Município de Rosario Oeste/MT - CEP 78.480-000 Valor Global: R\$ 51.538,76 (cinquenta um mil e quinhentos e trinta e oito reais e setenta e seis centavos).

Rosario Oeste - MT, 14 de março de 2024.

Michele Fernandes da Silva
Agente de Contratação
Portaria 006/2024

Protocolo 1558958

PREFEITURA MUNICIPAL DE SÃO FÉLIX DO ARAGUAIA

**AVISO DE ABERTURA DE LICITAÇÃO
CHAMAMENTO PÚBLICO N.º 01/2024.
CHAMADA PÚBLICA N.º 01/2024.
PROCESSO ADMINISTRATIVO N.º 13/2024.**

A Prefeitura Municipal de São Félix do Araguaia, Estado de Mato Grosso, torna público para conhecimento dos interessados que realizará licitação, na modalidade credenciamento realizará o chamamento público n.º 01/2024. OBJETO: CREDENCIAMENTO DE PESSOAS JURÍDICAS PARA A PRESTAÇÃO DE SERVIÇOS DE PERÍCIA MÉDICA E MÉDICO CLÍNICO GERAL PARA O DISTRITO DE ESPIGÃO DO LESTE. Data e local do recebimento dos documentos de Credenciamento: A partir do dia 15 de março de 2024 até 28 de março de 2024, das 08h00min às 13h00min na Sala de Licitações da Prefeitura Municipal de São Félix do Araguaia, situada à Avenida Araguaia nº 248, Centro - São Félix do Araguaia/MT, CEP 78.670-000. A cópia do Edital e seus anexos estarão disponíveis aos interessados por meio do e-mail: pregaosfa@outlook.com ou através do site <http://www.saofelixdoaraguaia.mt.gov.br/> ou retirar na própria sede da prefeitura das 08h00min às 13h00min. Para maiores informações entrar em contato pelo tel.: (66) 3522-1606, Falar no Departamento de Licitações com Sra. THAYANE RAMOS BOTELHO ou JEAN FLÁVIO. São Félix do Araguaia - MT, em 14 de março de 2024.

Thayane Ramos Botelho - Presidente Comissão de Licitação e Contratos

**AVISO DE REABERTURA DE LICITAÇÃO
E PRORROGAÇÃO DO PRAZO.
CONCORRÊNCIA PÚBLICA N.º 002/2023.
PROCESSO ADMINISTRATIVO N.º 090/2023.**

A Prefeitura de São Felix do Araguaia, Estado de Mato Grosso, através do Presidente da Comissão Permanente de Licitação, torna público que o PROCESSO LICITATÓRIO N.º 090/2023 - CONCORRÊNCIA PÚBLICA N.º 002/2023 foi RETIFICADO E PRORROGADO a data do certame, sendo marcado a nova data do certame no dia 29/03/2024 às 09h00min (horário oficial de Brasília - DF). Informações poderão ser obtidas ainda pelo e-mail: pregaosfa@outlook.com ou através do site <http://www.saofelixdoaraguaia.mt.gov.br/> ou retirar na própria sede da prefeitura das 13h00min às 17h00min. Para maiores informações entrar em contato pelo tel. (66)3522-1606 ramal 35, Falar no Departamento de Licitações com Thayane ou Jean. OBJETO: CONTRATAÇÃO DE EMPRESA PARA EXECUÇÃO DE OBRA CIVIL - CONSTRUÇÃO DE 50 (CINQUENTA) UNIDADES HABITACIONAIS COM ÁREA CONSTRUÍDA DE 42,71M² PARA GRUPOS FAMILIARES DE INTERESSE SOCIAL DENTRO DO "PROGRAMA SER FAMÍLIA HABITAÇÃO"; NO MUNICÍPIO DE SÃO FÉLIX DO ARAGUAIA - MT. EM ATENDIMENTO AO "CONVÊNIO N.º 0070-2023-SECRETARIA DE ESTADO DE INFRAESTRUTURA E LOGÍSTICA - SINFRA E CONTRAPARTIDA DO MUNICÍPIO. São Félix do Araguaia - MT, em 14 de março de 2024.

Thayane Ramos Botelho - Presidente da Comissão Permanente de Licitação. Portaria N.º 404/2023.

K3 Publicações em Jornais - k3publicacao@gmail.com

Protocolo 1558644

PREFEITURA MUNICIPAL DE SÃO JOSÉ DO XINGU

EXTRATO DO CONTRATO N.º 004/2024

Contratante: Prefeitura Municipal de São Jose Do Xingu/MT e **Contrato:** VM Engenharia LTDA **CNPJ:** 32.469.914/0001-92 **OBJETO:** Construção do Hospital Municipal de São Jose do Xingu/MT, Convênio n.º 560/2022 entre o Município De São Jose do Xingu/MT E A Secretaria de Estado de Saúde De Mato Grosso SES-MT. **Valor Global:** R\$ 8.796.000,00; **Prazo** 720 (setecentos e vinte) dias **Vigência:** 11/03/2024 a 09/06/2026.

RESULTADO DE LICITAÇÃO**CONCORRÊNCIA ELETRÔNICA N.º 1/2024**

O Prefeito Municipal de São José do Xingu/MT vem a publico o resultado da licitação do. **OBJETO:** Construção do Hospital Municipal de São José do Xingu/MT convênio n.º 560/2022 entre o Município de São José do Xingu e a Secretaria de Estado de Saúde de Mato Grosso SES-MT. **Vencedora:** V M Engenharia LTDA **CNPJ:** 32.469.914/0001-92; **Valor Global de R\$ R\$ 8.796.000,00.**

São José do Xingu/MT, 08 de março de 2024.

Sandro José Luz Costa.

AVISO DE ADJUDICAÇÃO e HOMOLOGAÇÃO**CONCORRÊNCIA ELETRÔNICA N.º1-2024**

O Prefeito Municipal de São José do Xingu/MT resolve: **ADJUDICAR e HOMOLOGAR.** **OBJETO:** Construção do Hospital Municipal de São José do Xingu/MT convênio n.º 560/2022 entre o Município de São José do Xingu e a Secretaria de Estado de Saúde de Mato Grosso SES-MT. **Em favor da Empresa:** V M Engenharia LTDA **CNPJ:** 32.469.914/0001-92; **Valor Global de R\$ R\$ 8.796.000,00.**

São José do Xingu/MT, 11 de março de 2024.

Sandro José Luz Costa.

Protocolo 1558569

PREFEITURA MUNICIPAL DE SINOP

PREGÃO ELETRÔNICO N.º 112/2023**EXTRATO DE CONTRATO N.º 008/2024 DE 23/01/2024**

CONTRATO N.º: 008/2024. **OBJETO:** Contratação de empresa especializada em prestação de serviços de cópias em preto e branco, colorida, impressão de projetos topográficos e fotocópias coloridas A3, para atender às necessidades das Secretarias Municipais. **CONTRATADA:** DOUGLAS WILLE E CIA LTDA, inscrita no **CNPJ N.º:** 12.404.897/0001-06, **CONTRATANTE:** PREFEITURA MUNICIPAL DE SINOP. **REF:** PREGÃO ELETRÔNICO N.º 112/2023, cujo valor total é de **R\$ 508.451.90 (quinhentos e oito mil e quatrocentos e cinquenta e um reais e noventa centavos)** para o período de vigência de **12 (doze) meses** a contados a partir da data de assinatura, podendo ser prorrogado nos limites e condições estabelecidas no art. 57 da Lei n.º 8.666, de 21 de junho de 1993 e suas alterações posteriores.

SINOP/MT, 14 DE MARÇO DE 2024.

Protocolo 1558455

PREGÃO ELETRÔNICO N.º 112/2023**EXTRATO DE CONTRATO N.º 007/2024 DE 23/01/2024**

CONTRATO N.º: 007/2024. **OBJETO:** Contratação de empresa especializada em prestação de serviços de cópias em preto e branco, colorida, impressão de projetos topográficos e fotocópias coloridas A3, para atender às necessidades das Secretarias Municipais. **CONTRATADA:** R.D. COMÉRCIO DE IMPRESSORAS MULTIFUNCIONAIS LTDA, inscrita no **CNPJ N.º:** 09.122.570/0001-29, **CONTRATANTE:** PREFEITURA MUNICIPAL DE SINOP. **REF:** PREGÃO ELETRÔNICO N.º 112/2023, cujo valor total é de **R\$ 413.476,09 (quatrocentos e treze mil e quatrocentos e setenta e seis reais e nove centavos)** para o período de vigência de **12 (doze) meses** a contados a partir da data de assinatura, podendo ser prorrogado nos limites e condições estabelecidas no art. 57 da Lei n.º 8.666, de 21 de junho de 1993 e suas alterações posteriores.

SINOP/MT, 14 DE MARÇO DE 2024.

Protocolo 1558456

PREGÃO ELETRÔNICO Nº 111/2023
EXTRATO DE CONTRATO Nº 009/2024 DE 29/01/2024

CONTRATO N.º: 009/2024. **OBJETO:** Contratação de empresa para serviço de limpeza e desinfecção de caixas d'água e banheiro químico, dedetização, limpeza de fossa e desentupimento de cano e vaso sanitário, para atender às ações da Prefeitura Municipal de Sinop e suas Secretarias. **CONTRATADA:** WR NATURIZE AMBIENTAL LTDA inscrita no **CNPJ N.º:** 40.266277/0001-85, **CONTRATANTE:** PREFEITURA MUNICIPAL DE SINOP. **REF:** PREGÃO ELETRÔNICO Nº 111/2023, cujo valor total é de **R\$ 991.692,050 (novecentos e noventa e um mil, seiscentos e noventa e dois reais e cinquenta centavos)** para o período de vigência de **12 (doze) meses** a contados a partir da data de assinatura, podendo ser prorrogado nos limites e condições estabelecidas no art. 57 da Lei nº 8.666, de 21 de junho de 1993 e suas alterações posteriores.
SINOP/MT, 14 DE MARÇO DE 2024.

Protocolo 1558458

PREGÃO ELETRÔNICO Nº 107/2023
EXTRATO DE CONTRATO Nº 013/2024 DE 02/02/2024

CONTRATO N.º: 013/2024. **OBJETO:** Contratação de empresa especializada em prestação de serviços de transporte escolar, a fim de atender à demanda da Secretaria Municipal de Educação, Esporte e Cultura. **CONTRATADA:** R. F. DE SOUZA TRANSPORTES, inscrita no **CNPJ N.º:** 21.917.287/0001-99, **CONTRATANTE:** PREFEITURA MUNICIPAL DE SINOP. **REF:** PREGÃO ELETRÔNICO Nº 107/2023, cujo valor total é de **R\$ 5.543.740,00 (cinco milhões e quinhentos e quarenta e três mil e setecentos e quarenta reais)** para o período de vigência de **12 (doze) meses** a contados a partir da data de assinatura, podendo ser prorrogado nos limites e condições estabelecidas no art. 57 da Lei nº 8.666, de 21 de junho de 1993 e suas alterações posteriores.
SINOP/MT, 14 DE MARÇO DE 2024.

Protocolo 1558459

PREGÃO ELETRÔNICO Nº 107/2023
EXTRATO DE CONTRATO Nº 014/2024 DE 02/02/2024

CONTRATO N.º: 014/2024. **OBJETO:** Contratação de empresa especializada em prestação de serviços de transporte escolar, a fim de atender à demanda da Secretaria Municipal de Educação, Esporte e Cultura. **CONTRATADA:** EXPRESSO CARIBUS DE TRANSPORTES S/A, inscrita no **CNPJ N.º:** 35.231.338/0001-39, **CONTRATANTE:** PREFEITURA MUNICIPAL DE SINOP. **REF:** PREGÃO ELETRÔNICO Nº 107/2023, cujo valor total é de **R\$ 274.400,00 (duzentos e setenta e quatro mil e quatrocentos reais)** para o período de vigência de **12 (doze) meses** a contados a partir da data de assinatura, podendo ser prorrogado nos limites e condições estabelecidas no art. 57 da Lei nº 8.666, de 21 de junho de 1993 e suas alterações posteriores.
SINOP/MT, 14 DE MARÇO DE 2024.

Protocolo 1558460

AVISO DE ABERTURA DE LICITAÇÃO
PREGÃO ELETRÔNICO Nº 03/2024

A Prefeitura Municipal de Sinop/MT torna público que realizará licitação na modalidade PREGÃO, na forma ELETRÔNICA, para REGISTRO DE PREÇOS, do tipo MENOR PREÇO POR GRUPO DE ITENS, para AMPLA CONCORRÊNCIA, com MODO DE DISPUTA ABERTO. **OBJETO:** Aquisição de aparelhos glicosímetros e tiras reagentes para medição da glicemia capilar do componente básico da assistência farmacêutica, para atender demanda da Secretaria Municipal de Saúde. **ENVIO DE PROPOSTAS:** 15/03/2024, a partir das 09h00min (horário de Brasília/DF) até às 09h00min (horário de Brasília/DF) do dia 28/03/2024. **ABERTURA DA SESSÃO DE LANCES:** 28/03/2024, às 09h00min (horário de Brasília/DF). **REALIZAÇÃO:** www.portaldecompraspublicas.com.br. **INTEGRA DO EDITAL:** www.portaldecompraspublicas.com.br e www.transparencia.sinop.mt.gov.br/2018/Licitacoes/. **INFORMAÇÕES:** (66) 3520-7267/3520-7523. Sinop/MT, 14 de março de 2024.

ADRIANO DOS SANTOS
Pregoeiro

Protocolo 1558503

PREFEITURA MUNICIPAL DE UNIÃO DO SUL

COMUNICADO

A Prefeitura Municipal de União do Sul/MT, CNPJ nº 01.614.538/0001-59, torna público que requereu junto a SEMA - Secretaria de Estado de Meio Ambiente, a Licença Prévia (LP) e Licença de Instalação (LI) para **Implantação de Pavimento Asfáltico, Drenagem, Sinalização e instalação de oito Bueiros, localizado na MT-423, Trecho: União do Sul/MT - Rio Pimenta (div. União do Sul/ Marcelândia) e Sub-Trecho: União do Sul/MT - KM 176 no Município de União do Sul/MT, com uma extensão de 28 km.**

K3 Publicações em Jornais - k3publicacao@gmail.com

Protocolo 1558646

PREFEITURA MUNICIPAL DE VILA BELA DA SANTÍSSIMA TRINDADE

PROCESSO DE INEXIGIBILIDADE DE LICITAÇÃO N. 004/2024

CONTRATANTE: PREFEITURA MUNICIPAL DE VILA BELA DA SANTÍSSIMA TRINDADE - MT

OBJETO: CONTRATAÇÃO DE SHOW NACIONAL COM O ARTISTA SILVANO SALLES PARA REALIZAÇÃO DE APRESENTAÇÃO NO ANIVERSÁRIO DE 272 ANOS DE VILA BELA DA SANTÍSSIMA TRINDADE, NESTE MUNICÍPIO, CONFORME PROPOSTA/CONVÊNIO nº. 0141-2024 - SECEL.

CONTRATADO: KITO PRODUÇÃO E EVENTOS LTDA, CNPJ: 45.448.025/0001-90.

VALOR TOTAL: R\$ 300.000,00 (trezentos mil reais).

Vila Bela da Santíssima Trindade - MT, 14 de março de 2024.

JACOB ANDRÉ BRINGSKEN
PREFEITO

Protocolo 1559018

PREFEITURA MUNICIPAL DE VILA RICA

PREFEITURA MUNICIPAL DE VILA RICA / MT

SEGUNDO TERMO ADITIVO AO CONTRATO ORIGINAL 023/2022

1.1. **OBJETO:** O presente aditivo tem por objeto prorrogar a vigência e reajustar o valor do contrato original nº 023/2022. A prorrogação da vigência será pelo período de 12 (Doze) meses, contados a partir do dia 14/03/2024 até 14/03/2025. A mensalidade passará a ser R\$ 510,64 (Quinhentos e dez reais e sessenta e quatro centavos), o qual totaliza um valor global de R\$ 6.127,68 (Seis mil, cento e vinte e sete reais e sessenta e oito centavos).

DEMAIS CLÁUSULAS: Permanecem inalteradas as demais cláusulas do Contrato.

DATA: Vila Rica/MT, 14 de Março de 2024.

ASSINANTES /

ABMAEL BORGES DA SILVEIRA - Prefeitura Municipal De Vila Rica - Contratante

MPX BRASIL SOLUÇÕES WEB EIRELI MARCOS PAULO DE OLIVEIRA SILVA

Protocolo 1558499

TERCEIROS

RONNY MORAIS COSTA, inscrito no CPF nº 998.363.601-82, torna público que requereu junto à Secretaria de Estado do Meio Ambiente - SEMA, o pedido de Outorga de captação de água subterrânea para os poços tubulares PT 01 (16°16'40.80"S 56°46'36.37"W), PT 02 (16°16'39.25"S 56°46'33.30"W) e PT 03 (16°16'37.62"S/56°46'34.35"W) com uso na mineração, localizado na Fazenda Nova, zona rural, município de Poconé, Estado de Mato Grosso, CEP 78.175-000.

Protocolo 1550293

GISELE GABRIEL CHEMAPI, CPF: 044.453.561-66, torna-se público que requereu à SEMA/MT a Licença Florestal-LF para o Plano de Exploração Florestal-PEF, para propriedade rural denominada FAZ. FLORIDA, zona rural, ARIPANÁ-MT, coordenadas geográficas 10°16'00"S e 59°2'00"O.

Protocolo 1556323

**EDITAL DE CONVOCAÇÃO
ASSEMBLÉIA GERAL EXTRAORDINÁRIA E ORDINÁRIA**

COOPERATIVA MISTA SAPEZALENSE - COOMISA
CNPJ nº 08.689.261/0001-72

O Presidente da **COOPERATIVA MISTA SAPEZALENSE - COOMISA**, pessoa jurídica com forma e natureza jurídica próprias, com sede e estabelecida na cidade de Sapezal, MT, na Avenida Antônio André Maggi nº 58 SW Quadra 131 lote 01 Loteamento Cidezal VI em Sapezal MT, com inscrição no CNPJ nº. 08.689.261/0001-72, no uso das atribuições que lhe confere o Art. 36, Letra B, do Estatuto Social, convoca os senhores cooperados para se reunirem em **Assembleia Geral EXTRAORDINÁRIA e Assembleia Geral ORDINÁRIA**, a realizar-se de acordo com os indicativos abaixo:

DATA: 26/03/2024, vinte e seis de março de dois mil e vinte e quatro.

LOCAL: em sua sede social, sito a Avenida Antônio André Maggi nº 58 SW Quadra 131 lote 01 Loteamento Cidezal VI na Cidade de Sapezal MT;

HORARIO: as **06h00min** (seis horas) em 1ª convocação com a presença de 2/3 (dois terços) dos cooperados com direito a voto; às **07h00min** (Sete horas) em 2ª convocação, com a presença de metade mais um dos cooperados com direito a voto; e às **08h00min** (Oito horas) em 3ª e última convocação, com um número mínimo de 10 (dez) cooperados com direito a voto, para deliberarem sobre a seguinte:

ORDEM DO DIA:

Em Regime de Assembleia Geral Extraordinária:

- I. Alteração de Endereço da Matriz;
- II. Alteração de Capital Social;
- III. Alteração Exclusão do objeto Social das atividades e CNAES já excluídos anteriormente;
- IV. Alteração e Consolidação do Estatuto Social;
- V. Baixa encerramento da filial Esmagadora CNPJ 08.689.261/0002-53;
- VI. Baixa encerramento da filial Transportes CNPJ 08.689.261/0003-34;
- VII. Baixa encerramento da filial Adubo com CNPJ 08.689.261/0005-04;
- VIII. Discutir sobre Objeto Social e CNAE's atuais do CNPJ MATRIZ;

Em Regime de Assembleia Geral Ordinária:

- I. Prestação de contas dos órgãos de administração, acompanhada do parecer do Conselho Fiscal, relativas ao exercício de 2023 compreendendo:
 - a) Relatório de Gestão; b) Balanço Patrimonial; c) Demonstrativo das sobras ou perdas decorrentes da insuficiência das contribuições para a cobertura das despesas da sociedade; d) Parecer do Conselho Fiscal;
- II. Destinação das sobras apuradas ou rateio das perdas;
- III. Apresentação e apreciação do Plano de Atividades a serem desenvolvidas no ano de 2024;

IV. Discussão dos novos componentes do Conselho Fiscal que vence 05/06/2024

V. Discussão sobre homologação de Admissões e Demissões de associados (se houver);

VI. Adequação de quotas-partes entre cooperados (se houver);

VII. Apresentação de Taxas Administrativas 01/04/2024 à 31/03/2025;

VIII. Contrato de Prestação de serviços contábeis e administrativos Coomisa x Global agrícola vence 31/03/2024.

IX. Assuntos Gerais de interesse social, excluídos os enumerados no artigo 32º do Estatuto;

ASSOCIADOS APTOS A VOTAR: 24 Cooperados

Sapezal - MT, 13 de março de 2024

Cooperativa Mista Sapezalense - COOMISA

Cleto Webler

Diretor - Presidente

Protocolo 1557249

USIMART - USINA TERMOELÉTRICA MARTINS LTDA., CNPJ: 06.368.249/0001-30, torna público que requereu junto a SEMA/MT a Renovação da LO nº 320179/2019 para a atividade geração de energia - Usina Termoelétrica, localizado na Rod. MT 206, Km 02, Zona Rural, Colniza/MT.

Protocolo 1557417

SOCIEDADE HOSPITALAR SÃO JOÃO BATISTA

EDITAL DE CONVOCAÇÃO DA ASSEMBLEIA GERAL

O CONSELHO DIRETOR da SOCIEDADE HOSPITALAR SÃO JOÃO BATISTA (SHSJB), no uso das prerrogativas que lhe são conferidas pelos artigos 16, 24 e 26 do Estatuto Social da entidade e de conformidade com o disposto no artigo 7º e 9º do Regimento Interno da entidade, aprovado em 27 de março de 2021, vem pelo presente, CONVOCAR a ASSEMBLEIA GERAL para se reunir presencialmente às 09:00 h no dia 01/04/2024, na Sala de Reuniões da SHSJB (Av. Brasil, s/n, Vila Cruzeiro, Poxoréu, MT), em primeira convocação, com a presença de no mínimo 19 sócios e 15 minutos depois, com o número de sócios que estiver presente, para a seguinte

ORDEM DO DIA:

1 - Apreciação e deliberação sobre as contas da Diretoria referentes ao ano de 2023

2 - Afastamento da Presidente para concorrer às eleições municipais para o cargo de vereador.

Poxoréu, MT, 13 de Março de 2024

OLINET APARECIDA MADALENA DA COSTA MAGNE

JOAQUIM OLIVEIRA DA CRUZ

ADOLFO FERNANDES CATALÁ NETO

Protocolo 1557421

ALAIN STEPHANE RIVIERE MINERAÇÃO, CNPJ nº 15.264.439/0001-07, torna público que requereu à Secretaria de Estado de Meio Ambiente (SEMA/MT) a Licença de Operação para Pesquisa Mineral (LOPM), para teste de beneficiamento em uma área de 7ha, no município de Poconé/MT. Não foi determinado Estudo de Impacto Ambiental.

Protocolo 1558310

Valdineia Aparecida de Oliveira Ribeiro, CPF nº 023.110.889-39 torna público que requereu à SEMA - MT, a Classificação quanto à Segurança da Barragem, por meio de Cadastro, para acumulação de água de usos múltiplos, exceto para geração de energia elétrica, localizada no Ribeirão São João, Coordenadas Geográficas Latitude 12°12'10.35"S Longitude 54°33'28.15"O, na Fazenda Fiorese I CAR - MT56312/2017, no município de Feliz Natal - MT. DAM EMPREENDIMENTOS LTDA (66 9 99657- 0357)

Protocolo 1558329

REDOXX SOLUÇÕES AMBIENTAIS LTDA, CNPJ: 10.174.462/0001-89, torna público que requereu junto à SEMA - MT realização do Teste de Queima referente ao Estudo Isocinético de Monitoramento das Emissões Atmosféricas, com data para realização nos dias 15/04/2024, 16/04/2024 e 17/04/2024 no município de Cuiabá- MT, Distrito da Guia, Rodovia MT-010, S/N, Km 32, 78104-000. Coordenadas geográficas: 15° 19' 02,15" S 56° 14' 27,70" W.

Protocolo 1558331

EDITAL CONVOCAÇÃO

O Presidente da FUNDAÇÃO DE Saúde COMUNITARIA DE Várzea Grande, no uso de suas atribuições legais está convocando todos os médicos que atuam nesta instituição para Assembleia Geral extraordinária, que será realizada no prédio dos consultórios da Clínica São Lucas de Várzea Grande situada a Rua Espírito Santo n 300 Bairro Nova Várzea Grande no dia 22/03/2024 as 18 horas em primeira convocação e 1830 horas em segunda convocação com qualquer número de presentes Para deliberar sobre:

1-Eleição da Diretoria Executiva para triênio 2024/2027

Contamos com a presença de todos

Várzea Grande 12 de Março de 2024.

Moacyr de Lannes
(Presidente)

Protocolo 1558336

AGROLOGICA AGROMERCANTIL LTDA (Filial) de CNPJ 07.134.550/0012-03, torna público que requereu junto ao Consórcio Intermunicipal de Desenvolvimento Econômico, Social e Ambiental "Médio Araguaia" CODEMA a Licença Prévia LP, Licença de Instalação LI e Licença de Operação para a atividade de **comércio atacadista de defensivos agrícolas, adubos, fertilizantes e corretivos do solo com depósito no local**, localizada à MT-326, lote 49, Loteamento Industrial, Canarana, MT, CEP 78.640-000. (13°33'3,59"S 52°14'28,08"O) Não foi determinado EIA/RIMA. **MKC ENGENHARIA (65) 3549-2560.**

Protocolo 1558483

JULIO CINPAK E OUTROS de CPF 453.596.529-34, torna público que requereu junto a Secretaria de Agricultura e Meio Ambiente SAMA a Renovação da Licença de Operação RLO para a atividade de **Armazéns de Grãos e Fabricação de Ração** no local denominado Lote 86, setor 07 - zona rural da cidade de Lucas do Rio Verde - MT (LAT: 12°51'18"S; LONG 55°11'56,08"O). Não foi determinado EIA/RIMA. **MKC ENGENHARIA (65) 3549-2560.**

Protocolo 1558485

MARCIO JOSE DIAS LOPES, CPF: 626.953.391-00, TORNA PÚBLICO QUE REQUEREU JUNTO A SECRETARIA DE ESTADO DE MEIO AMBIENTE - SEMA, A LICENÇA AMBIENTAL SIMPLIFICADA - LAS DO CONFINAMENTO DE BOVINOS PARA 1.000 CABEÇAS LOCALIZADO NA FAZENDA ALVORADA III - SEXTO QUINHÃO, NO MUNICIPIO DE SINOP - MT, S/N, CEP:78.559-899, ZONA RURAL, SITUADO NAS COORDENADAS LATITUDE 11°35'12,72" S E LONGITUDE 55°46'05,37" O.

Protocolo 1558487

AZEVEDO INDUSTRIA E COMERCIO DE BIOMASSA LTDA - CNPJ: 51.998.994/0001-18, torna público que requereu a Secretaria de Estado de Meio Ambiente do Mato Grosso - SEMA, a Licença da Atividade de Fabricação de artefatos diversos de madeira - Picador Móvel. Localizada na Fazenda Mosquito no Município de Itaúba/ CAR MT 94959/2017 e AD Nº 5535/2024 - MT. Não EIA/RIMA. SEGFLORA ENGENHARIA. segflora@segflora.com.

Protocolo 1558493

PUBLICAÇÃO

ELETRO HIDRO LTDA, CNPJ 03.014.011/0001-19, torna público que requereu junto a Secretaria de Estado de Meio Ambiente - SEMA/MT, Licença Ambiental Simplificada - LAS para atividade de "Canteiro de Obras" a ser instalado em frente à Rua Mutum, nº11 Qda I Lote 04, Bairro Jardim das Araras 2, município de Alta Floresta, em atendimento as obras de pavimentação asfáltica da Rodovia MT - 325, Trecho: Entº MT-206 (A) / MT-208 (A) - Alta Floresta ao Limite MT/PA, com extensão de 39,96 Km

Protocolo 1558495

Edilza R.B Araujo Ltda - nome fantasia Memorial Jardim da Saudade, inscrita no CNPJ Nº 40.493.908/0001-07 torna público que requereu junto à Secretaria de Estado de Meio Ambiente (SEMA/MT) a alteração da razão social anteriormente denominado como Rio Branco Comercio de Produtos Alimentícios Ltda sob o CNPJ nº 32.374.580/0001-73, para a obtenção das licenças ambientais - Licença Prévia e Licença de Instalação, para a atividade de Cemitério, localizada no município de Confresa - MT.

Protocolo 1558506

O SESI - Servico Social Da Industria (SESI Escola Cuiabá), pessoa jurídica de direito privado, inscrito no CNPJ 03.819.157/0015-37, estabelecido na Avenida Oátomo Canavarros, Nº1079-A, Bairro Bela Vista, na cidade de Cuiabá-MT, torna público que requereu à Prefeitura Municipal de Cuiabá/ MT, por meio da Secretaria Municipal de Meio Ambiente e Desenvolvimento Urbano Sustentável - SMADESS a Licença Ambiental - Modalidade: Licença de Localização e Licença Prévia para atividade Construção e reformas de prédios e espaços públicos fora de APP - Outras atividades de ensino não especificadas anteriormente.

Protocolo 1558509

GABRIEL BERNARDT, CPF nº 066.106.109-40, torna público que requereu junto à SEMA - Secretaria Estadual do Meio Ambiente, o CADASTRO DE CAPT. INSIG. DE ÁGUA SUBTERRÂNEA, para 01(um) poço localizado na coordenada: 09°58'20,7"S/ 55°50'51,7"W, Chácara WG lotes 11 e 12, s/nº, Zona Rural, no município de Carlinda - MT, para o consumo humano.

Protocolo 1558515

EDITAL DE CONVOCAÇÃO

ASSEMBLEIA GERAL ORDINARIA DA COOPERATIVA MISTA DO AGRONEGOCIO DE SAPEZAL-COOMASA.

CNPJ: 08.357.223/0001-12 - NIRE: 51400007713

O Diretor Presidente da **COOPERATIVA MISTA DO AGRONEGÓCIO DE SAPEZAL - COOMASA**, Sr. **Diego José Dal' Maso**, no uso das atribuições que lhe confere o Estatuto Social, convoca os associados, que nesta data para efeito de "quórum" totalizam 24 (Vinte e quatro) cooperados, para se reunirem em Assembleia Geral Ordinária e Extraordinária, a realizar-se de acordo com os indicativos abaixo:

DATA: 30 de Março de 2024.

LOCAL: Na sede do Sindicato Rural de Sapezal - Sala de Treinamentos do Senar - Avenida Prefeito André Antonio Maggi, Sn - Parque de Exposições, CEP: 78.365-000 - Sapezal - MT.

HORÁRIO: às 07:00 horas (Sete horas) em 1ª (primeira) convocação, com a presença de 2/3 (dois terços) dos Cooperados com direito a voto; ou às 08:00 horas (Oito Horas) em segunda convocação, com a presença de metade mais um dos Cooperados com direito a voto, ou às 09:00 horas (Nove Horas) em 3ª (terceira) e última convocação, com a presença de no mínimo 10 (dez) cooperados com direito a voto.

ORDEM DO DIA:

Em Regime de Assembleia Geral Ordinária:

- 1- Prestação de Contas do Conselho de Administração, acompanhada do parecer do Conselho Fiscal, relativas ao exercício de 2023, compreendendo:
 - a) Relatório de Gestão;
 - b) Balanço Patrimonial;
 - c) Demonstrativo das sobras ou perdas decorrentes da insuficiência das contribuições para a cobertura das despesas da sociedade;
 - d) Parecer do Conselho Fiscal.
- 2- Plano de atividades da Cooperativa para o exercício seguinte de 2024.
- 3- Destinação das sobras apuradas ou rateio das perdas do exercício de 2023; deduzindo-se, no primeiro caso, as parcelas para os Fundos Obrigatórios.
- 4- Eleição e posse dos Membros do Conselho Fiscal para a gestão de do exercício de 2024, conforme Art. 40 do Estatuto Social.
- 5- Fixação dos percentuais de retenção sobre o valor das operações em comum no exercício de 2024, a fim de participação no rateio das despesas.
- 6- Fixação do valor dos honorários, gratificações e cédula de presença dos membros do Conselho de Administração e do Conselho Fiscal.
- 7- Outros assuntos de interesse social

Sapezal - MT, 07 de Março de 2024.

Cooperativa Mista do Agronegócio de Sapezal - COOMASA

Diego Jose Dal' Maso
Diretor Presidente

Protocolo 1558466

**EDITAL DE CONVOCAÇÃO PARA ELEIÇÃO DO SINDICATO DO
COMÉRCIO VAREJISTA DE NORTELÂNDIA - SINCOVAN/MT**

A Presidente do Sindicato do Comércio Varejista de Nortelândia - SINCOVAN, Sra. Jaqueline Rodrigues Santos, no uso de suas atribuições legais e estatutárias, em conformidade com os artigos 33 e 34 do Estatuto Social, em razão do protocolo de renúncia ao cargo de Presidente, **CONVOCA** todos os associados e filiados ao SINCOVAN, para tomarem conhecimento e participarem da **ELEIÇÃO DA DIRETORIA** a realizar-se na sede do SINCOVAN, sito à Praça Edgar de Araújo, 36, centro, Nortelândia-MT, no dia 20 de março de 2024 (quarta-feira), às 09:00 horas, em 1ª convocação e, não obtido o quórum, em 2ª e última convocação às 10:00 horas com qualquer número de participantes. Para maiores informações, entrar em contato pelo e-mail: sincovannorte@gmail.com

Cuiabá, 13 de março de 2024.

Jaqueline Rodrigues Santos
Presidente do Sincovan

Protocolo 1558517

MB BRASIL COMÉRCIO DE GÁS LTDA - BRASIL GÁS - CNPJ: 53.960.348/0001-97, sito a **Avenida Perimetral Deputado Rogério Lúcio Soares da Silva, nº 2697**, no **Bairro: Setor AP - D4**, localizado no Município de **Alta Floresta/MT**, torna público que requereu junto à **Secretaria de Meio Ambiente e Desenvolvimento Sustentável**, a **Licença Prévia, Licença de Instalação e Licença de Operação** para a Atividade de **Comércio Varejista de Gás Liquefeito de Petróleo (GLP)**, com **capacidade até 12.480kg - CLASSE IV**. Não foi determinado estudo de impacto ambiental.

Protocolo 1558518

GDMBRASIL - GEOLOGIA E DESENVOLVIMENTO MINERAL LTDA

Torna público que requereu junto à Secretaria de Estado do Meio Ambiente SEMA, a renovação da Licença de Operação para Pesquisa Mineral-LOPM, para extração e beneficiamento de ouro, cascalho, areia e argila com uso de Guia de Utilização, no local denominado de Sítio Ressaca dos Cocais, Zona Rural, Município de Nossa Senhora do Livramento, Estado de Mato Grosso.

Protocolo 1558519

BRAVO ARMAZÉNS GERAIS LTDA, CNPJ nº 01.759.112/0015-99, torna público que requer junto à **Secretaria Municipal de Agricultura, Meio Ambiente, Ciência e Tecnologia - SAMATEC**, as Licenças Prévia e de Instalação para a área total a ser construída de 19.347,60 m², para as atividades de Armazéns Gerais - Emissão de Warrant e Depósitos de mercadorias para terceiros, exceto armazéns gerais e guarda-móveis (Armazenamento de Defensivos Agrícolas), a ser instalado na Rodovia BR-163, S/N, KM 743 Conj. Fazenda Esperança Armz 1, zona rural do município de Sorriso/MT. Não foi realizado EIA/RIMA.

DELCI POTRICH, inscrito no CPF nº **520.783.371-53**, torna público que requer junto a **Secretaria de Estado de Meio Ambiente - SEMA/MT**, a Licença Prévia, Licença de Instalação e Licença de Operação, para atividade de Posto de Abastecimento - PA, com a área total construída de 726 m², localizado na Fazenda Jatobá, zona rural do município de Nova Ubiratã - MT. Não foi realizado o EIA/RIMA.

L. I. IMOBILIÁRIA LTDA - ME, CNPJ nº 02.429.164/0001-64, torna público que requer junto à **Secretaria Municipal de Agricultura, Meio Ambiente, Ciência e Tecnologia - SAMATEC**, a **Licença de Operação** para a atividade de loteamento de imóveis próprios, com área total de 242.829,20 m², denominado Loteamento Monte Sinai, localizado no entroncamento da Av. Noêmia Tonello Dalmolin com a Av. Treze de Maio (antiga MT-242), S/N, Loteamento Monte Sinai, zona urbana de Sorriso/MT. Não foi realizado EIA/RIMA.

Protocolo 1558521

Fermad Industria e Comercio de Madeiras LTDA. CNPJ Nº 36.606.254/0001-03, com endereço a Estrada do Aeroporto, Setor Industrial, município de Colniza - MT. Torna público que requereu junto a Secretaria Estadual do Meio Ambiente - SEMA/MT, o pedido de Renovação da Licença de Operação, para atividade de Serraria com desdobramento de madeiras.

Protocolo 1558522

**EDITAL DE CONVOCAÇÃO
ASSEMBLEIA GERAL ORDINÁRIA DA
ASSOCIAÇÃO MATO-GROSSENSE DOS PRODUTORES DE
ALGODÃO****CUIABÁ, 28 DE MARÇO DE 2024 - 08H00**

Na qualidade de Presidente, em observância ao Estatuto Social, convoco os senhores associados a participarem da Assembleia Geral Ordinária da Associação Mato-grossense dos Produtores de Algodão, que se realizará de **forma presencial** no endereço da sede, sito à Rua Engenheiro Edgard do Prado Arze, 1777, Centro Político Administrativo, Edifício Cloves Vettorato, 2º andar, em Cuiabá, MT e **por videoconferência**, pelo endereço eletrônico <https://us02web.zoom.us/join/register/tZEuc-CgrTKsG9WQ2GGF6n0CQ6oegSpFI5-5> no dia **28 de março de 2024, às 08h00 em 1ª convocação e às 08h15 em 2ª convocação**, observando-se o **quórum** mínimo para deliberações acerca da seguinte ordem do dia:

1. Prestação de contas referentes ao exercício de 2023;
2. Apreciação e aprovação de parecer do Conselho Fiscal;
3. Apreciação e aprovação do orçamento de receitas e despesas de 2024;
4. O que ocorrer.

O associado poderá fazer-se representar nesta Assembleia, **por pessoa que não seja associada**, desde que autorizada por procuração simples, com firma reconhecida em Cartório ou assinatura digital eletrônica, via Certificado Digital, encaminhada para o endereço eletrônico de e-mail secretaria@ampa.com.br, **até o início da Assembleia**.

Cuiabá, 14 de março de 2024.

Atenciosamente,

Erai Maggi Scheffer
Presidente

Protocolo 1558525

EDITAL DE CONVOCAÇÃO**EDITAL DE CONVOCAÇÃO DE ASSEMBLÉIA GERAL ORDINÁRIA.**

A IGREJA EVANGÉLICA PETENCOSTAL ALICERCES DO TEMPLO DO SENHOR DEUS, com sede na Rua das Palmeiras, Quadra 11, Lote 20, Parque das Estações, Várzea Grande/MT, CEP 78134-208, através de sua Diretoria, devidamente representada por seu Presidente Sr. Pedro Paulo Corillo, CONVOCA através do presente edital, todos os membros, para Assembleia Geral ORDINÁRIA, que será realizada na sede, na Rua das Palmeiras, Quadra 11, Lote 20, Parque das Estações, Várzea Grande/MT, às 10 horas do dia 20 de Abril de 2024, com a seguinte ordem do dia:

ELEIÇÃO E POSSE DA DIRETORIA

A Assembléia Geral instalar-se-á em primeira convocação às 10:00h, com a presença da maioria dos associados e, em segunda convocação as 15:00h, do dia 20/04/2024.

Várzea Grande-MT, 03 de Março de 2024.

IGREJA EVANGÉLICA PETENCOSTAL ALICERCES DO TEMPLO DO
SENHOR DEUS

Presidente
PEDRO PAULO CORILLO

Protocolo 1558526

**EDITAL DE CONVOCAÇÃO
ASSEMBLEIA GERAL ORDINÁRIA DO
INSTITUTO MATO-GROSSENSE DO ALGODÃO**

Na qualidade de Presidente, em observância ao Estatuto Social, convoco os senhores associados a participarem da Assembleia Geral Ordinária do Instituto Mato-grossense do Algodão, que se realizará de **forma presencial** no endereço da sede, sito à Rua Engenheiro Edgard do Prado Arze, 1777, Centro Político Administrativo, Edifício Cloves Vettorato, 2º andar, em Cuiabá, MT e **por videoconferência**, pelo endereço eletrônico <https://us02web.zoom.us/join/register/tZEuc-CgrTKsG9WQ2GGF6n0CQ6oegSpFI5-5> no dia **28 de março de 2024, às 09h00 em 1ª convocação e às 09h15 em 2ª convocação**, observando-se o **quórum** mínimo para deliberações acerca da seguinte ordem do dia:

1. Prestação de contas referentes ao exercício de 2023;
2. Apreciação e aprovação de parecer do Conselho Fiscal;
3. Apreciação e aprovação do orçamento de receitas e despesas de 2024;

4. Apreciação e aprovação de investimento em fábrica de Bioinsumos Comdeagro;
5. O que ocorrer.

O associado poderá fazer-se representar nesta Assembleia, **por pessoa que não seja associada**, desde que autorizada por procuração simples, com firma reconhecida em Cartório ou assinatura digital eletrônica, via Certificado Digital, encaminhada para o endereço eletrônico de e-mail secretaria@ampa.com.br, **até o início da Assembleia**.

Cuiabá, 14 de março de 2024.
Atenciosamente,

Erai Maggi Scheffer
Presidente

Protocolo 1558528

**EDITAL DE CONVOCAÇÃO DA ASSEMBLÉIA GERAL ORDINÁRIA
DIGITAL COMDEAGRO
COOPERATIVA MISTA DE DESENVOLVIMENTO DO AGRONEGÓCIO
CNPJ 11.407.499/0001-72 - NIRE 51.400.008.779
CUIABÁ, 28 DE MARÇO DE 2024**

O Presidente da Cooperativa Mista de Desenvolvimento do Agronegócio - Comdeagro, no uso das atribuições que lhe confere o Estatuto Social, convoca a todos os associados, que nesta data para efeito de quórum totalizam 253 (duzentos e cinquenta e três) membros, para se reunirem em Assembleia Geral Ordinária digital, a realizar-se na Sede Social da Comdeagro à Rua Engenheiro Edgard Prado Arze nº 1.777 Quadra 3 Setor A - Edifício Cloves Vettorato - Centro Político Administrativo - Cuiabá/MT - CEP 78049-015, no dia **28/03/2024**, às 10h00, em 1ª convocação, com a presença de 2/3 (dois terços) dos associados; às 11h00, em 2ª convocação, com a presença de metade mais um dos associados; ou às 12h00, em 3ª e última convocação, com a presença de no mínimo 10 (dez) associados, para deliberarem sobre os seguintes assuntos e ordem do dia:

1. Prestação de contas dos órgãos de administração acompanhada de parecer do Conselho Fiscal, compreendendo:
 - a. Relatório de Gestão;
 - b. Balanço;
 - c. Demonstrativo das sobras apuradas ou das perdas decorrentes da insuficiência das contribuições para cobertura das despesas da sociedade do Exercício/2023;
 - d. Aprovação do parecer do Conselho Fiscal;
2. Destinação das sobras apuradas ou rateio das perdas decorrentes da insuficiência das contribuições para cobertura das despesas da sociedade, deduzindo-se, no primeiro caso, as parcelas para os fundos obrigatórios do Exercício/2023;
3. Plano de atividades da Cooperativa para o Exercício 2024;
4. Eleição e Posse dos Membros do Conselho Fiscal para o ano, com início em 01/05/2024;
5. Fixação do valor dos honorários, gratificações e cédulas de presença dos membros do Conselho de Administração ou da Diretoria e do Conselho Fiscal;
6. Ratificação dos atos da diretoria "Admissão e demissão de Associados";
7. Apreciação e aprovação de capitalização empréstimo para investimento em fábrica de Bioinsumos.
8. Outros assuntos.

NOTAS:

Os associados poderão participar e votar a distância da seguinte forma: por videoconferência pelo Zoom, através do link <https://us02web.zoom.us/join/78049015>, encaminhado aos e-mails dos cooperados através de solicitação no e-mail comdeagro@comdeagro.com.br;

Para participar da Assembleia Geral Ordinária Digital, o associado deve solicitar e apresentar o boletim de voto a distância até o dia 21/03/2024, o qual deverá ser solicitado e enviado para conferência para o seguinte protocolo eletrônico: comdeagro@comdeagro.com.br podendo, ainda, ser entregue em meio físico na sede da Cooperativa;

Os documentos referentes ao primeiro item da Ordem do Dia acima descrito estão disponíveis e podem ser solicitado pelo e-mail: comdeagro@comdeagro.com.br;

Cuiabá, 14 de março de 2024.

Paulo Sérgio Aguiar
Presidente

Protocolo 1558529

RONDONGRAXA SERVICE LTDA, CNPJ: 44.114.178/0001-39, torna público que requereu junto a Secretaria Municipal do Meio Ambiente - SEMMA a Licença de Operação para atividade de **Serviço de lavagem, lubrificação e polimento de veículos automotores**, a ser instalada na Rua Rio Claro Quadra 02 lote 08 - Pq. Industrial Fabrício Vettorasso Mendes, Município de Rondonópolis/MT. (Protege Engenharia 66 99600 8284).

Protocolo 1558531

SEMEAR AEROAGRÍCOLA, CNPJ: 32.127.602/0001-09, torna público que requereu à Coordenadoria de Meio Ambiente - CMA/CNP, a Renovação de Licença de Operação para a atividade de pátio de descontaminação de aeronaves agrícolas, localizado na Rodovia MT 235, km 10, margem direita, zona rural do município de Campo Novo do Parecis/MT.

Protocolo 1558536

EDITAL DE CONVOCAÇÃO

O Sindicato dos Médicos do Estado de Mato Grosso - SINDIMED-MT, através de seu representante legal, abaixo assinada, no uso de suas atribuições legais e estatutárias, CONVOCA todos os Médicos do Estado de Mato Grosso, **conforme artigos 46 e 47 de seu Estatuto Social para ASSEMBLÉIA GERAL EXTRAORDINÁRIA**, em sua sede localizada na Rua General Vale, nº 321, salas 04 e 05, Térreo, Edifício Marechal Rondon, Bairro: Bandeirantes, CEP: 78010-000 - Cuiabá - MT, a ser realizada em **25/03/2024 (segunda-feira), às 18h30min** em primeira convocação, e em segunda e última convocação às **19h00min**, com a seguinte pauta:

A) Aprovação do Planejamento Orçamentário para o exercício 2024.

Cuiabá, 14 de março de 2024.

DR. ADELDO MARTINS DE LUCENA FILHO
Presidente do Sindicato dos Médicos do Estado de Mato Grosso

Protocolo 1558540

EDITAL DE CONVOCAÇÃO

O SINDICATO DOS MÉDICOS DO ESTADO DE MATO GROSSO - SINDIMED-MT, através de seu representante legal, abaixo assinada, no uso de suas atribuições legais e estatutárias, CONVOCA todos os Médicos do Estado de Mato Grosso, **conforme artigos 46 e 47 de seu Estatuto Social para ASSEMBLÉIA GERAL ORDINÁRIA**, em sua sede localizada na Rua General Vale, nº 321, salas 04 e 05, Térreo, Edifício Marechal Rondon, Bairro: Bandeirantes, CEP: 78010-000 - Cuiabá - MT, a ser realizada em **25/03/2024 (segunda-feira), às 17h00min** em primeira convocação, e em segunda e última convocação às **17h30min**, com a seguinte pauta:

A) Prestação de Contas - Balanço Financeiro 2023.

Cuiabá, 14 de março de 2024.

DR. ADEILDO MARTINS LUCENA FILHO
Presidente do Sindicato dos Médicos do Estado de Mato Grosso

Protocolo 1558542

O **Laboratório de Análises Clínicas São Paulo** cuja razão social, **Laboratório de Análises Clínicas São Paulo LTDA**, inscrito no CNPJ nº 01.330.430/0001-34, localizado na Rua Sorocaba, 214-W, Centro no Município de Juara - MT, sob as coordenadas geográficas 11°15'16.15"S; 57°30'38.17"O, torna público que requereu junto a **S. M. D. E. - DIVISÃO DE MEIO AMBIENTE de Juara**, o pedido de **(LP) Licença Prévia, (LI) Licença de Instalação e (LO) Licença de Operação**, para atividade de Laboratórios clínicos.

Responsável técnico: Engenheiro Ambiental - Higor Léo Neumann. Fone (65) 9 9937-8701.

Protocolo 1558547

PREFEITURA MUNICIPAL DE SÃO JOSE DOS QUATRO MARCOS
AVISO DE LICITAÇÃO CONCORRÊNCIA ELETRÔNICO 02.2024 Tipo de Licitação: Menor Preço Unitário A Prefeitura municipal de São José dos Quatro Marcos-MT, em conformidade com Art. 28, da Lei Federal nº 14.133/2021 e Decreto Municipal nº 031, de 27 de fevereiro de 2024, torna público aos interessados, que a administração municipal estará realizando Processo Licitatório 22/2024, CONCORRÊNCIA ELETRÔNICO 02.2024, onde o mesmo como OBJETO: "OBRA DE PAVIMENTAÇÃO ASFÁLTICA E DRENAGEM DE ÁGUAS PLUVIAIS EM VIAS URBANAS DO BAIRRO JARDIM SANTA ROSA E BAIRROS ADJACENTES NO MUNICÍPIO DE SÃO JOSÉ DOS QUATRO MARCOS-MT, CONVÊNIO Nº 910569/2021 - MIDR/SUDECO." Prazos para Recebimento e Julgamento das propostas: VIDE EDITAL.

Início da sessão de disputa de preços: 19/04/2024 às 09h. (HORÁRIO DE BRASÍLIA - DF) Local: www.licitanet.com.br Informações: (65) 99928-4815 ou pelo e-mail: licitacao@saojosedosquatromarcos.mt.gov.br Obtenção do edital pelos sites: www.saojosedosquatromarcos.mt.gov.br, www.licitanet.com.br e https://pncp.gov.br/app/editais?q=&status=recebendo_proposta&pagina=1

Protocolo 1558549

EDITAL DE CONVOCAÇÃO
Assembleia Geral Ordinária

O Sindicato dos Trabalhadores nas Indústrias de Carnes e Derivados da Indústria de rações Balanceadas, da Alimentação e Indústria de Etanol e Biocombustíveis de Nova Mutum - Mato Grosso - SINTRATUM com o artigo 11 do seu Estatuto, convoca todos os trabalhadores sócios desta categoria, para sua Assembleia Geral Ordinária, que será realizada no dia 28 de março do ano de 2024, às 18:00hs, na sede do sindicato, localizado na cidade de Nova Mutum, Rua das Seringueiras, 1560 W, Bairro Colina II; onde estarão em pauta os seguintes assuntos:

01. Prestação de contas exercício 2023;
02. Aprovação do orçamento 2024;
03. Outros assuntos.

Nova Mutum, 14 de março de 2024.

Gentil Campagnaro
Presidente

RESPONSÁVEL TÉCNICO ENGENHEIRO CIVIL WENNESTON TEIXEIRA RODRIGUES CREA 034858-MT E PROPRIETARIA MAYARA DO NASCIMENTO CUNHA, CPF:627.983.643-61, Torna Publico Que Requereu Junto A Secretaria Municipal Da Agricultura E Meio Ambiente De Nova Mutum - Sama/Nm A Licença Ambiental Simplificada (Las), Para Atividade De "Condomínio Residencial Horizontal" Com 7 Unidades Habitacionais. Referente Ao Endereço Quadra 11 Lote 01 Bairro Jardim Montreal, Rua Piracicaba No Município De Nova Mutum.

A empresa MECANICA DE MAQUINAS PESADAS DELTA M A LTDA, inscrito no CNPJ: 09.374.129/0001-34, localizado na Rua Luiz Carlos São José, nº111; Lic Norte, cidade de SINOP/MT, vem por meio deste tornar público que requereu junto á Secretaria Municipal de Meio Ambiente e Desenvolvimento Sustentável de Sinop - SDS, o pedido de Licença Prévia, Licença de Instalação e Licença de Operação para a atividade de Serviços de manutenção e reparação mecânica de veículos automotores. Não foi determinado Estudo de Impacto Ambiental EIA.

A empresa NIVALDO FELIZARDO DA SILVA - MEI, inscrito no CNPJ: 32.488.568/0001-90, localizado na Avenida dos Jequitibás, nº2441; Jardim das Palmeiras, cidade de SINOP/MT, vem por meio deste tornar público que requereu junto á Secretaria Municipal de Meio Ambiente e Desenvolvimento Sustentável de Sinop - SDS, o pedido Renovação da Licença de Operação nº 397/2019 para a atividade de Fabricação de artefatos e produtos de concreto, cimento, fibrocimento, gesso e materiais semelhantes. Não foi determinado Estudo de Impacto Ambiental EIA.

RC PUBLICAÇÕES 66 9 9984-4633.

Protocolo 1558559

FRIGORÍFICO SANTO AFONSO DO ACRE LTDA - FRISACRE - C.N.P.J: 14.290.696/0004-95, torna público que requereu a Secretaria de Estado de Meio Ambiente de Mato Grosso - SEMA-MT, a Autorização de Perfuração para 2 poços tubulares de 120 metros de profundidade a serem construídos nas coordenadas geográficas PT 3 - 16°00'56,91" S - 57°37'38,16" W - PT 4 - 16°00'53,02" S - 57°37'44,92" W, localizada na Estância São Jorge na Estrada Piraputanga - Km 12 - Zona Rural do município de Cáceres-MT. Os poços terão a finalidade de suprir a demanda de água para o desenvolvimento das atividades de uso industrial e doméstico do empreendimento.

Protocolo 1558564

A empresa **LUCAS LUIZ ALMEIDA MACIEL LTDA** inscrito no CNPJ Sob nº **31.290.715/0001-30** empreendimento denominado de "Lava Jato estética Automotiva", situado localizado na Rod. MT 121, S/N, QUADRA 4 LOTE 163, Jardim Alvorada, município de Diamantino - MT, CEP 78400-000, torna público que requereu junto a Secretaria Municipal de Meio Ambiente e Cidade de Diamantino/MT, pedido de LICENÇA PREVIA (LP), LICENÇA DE INSTALAÇÃO (LI) e LICENÇA DE OPERAÇÃO (LO) para a atividade de Lavagem, Lubrificação e Polimento de Veículos Automotores, no município de Diamantino - MT.

R.T.: Willian Simões Semeçato - Eng. Sanitarista (65 99987-3306).

Protocolo 1558566

A empresa Agua Mineral Kilin Ltda CNPJ 52 530 180 / 0001 17 torna publico que Requereu a SEMA-MT as Licença Prévias e Instalação para Extração e Engarrafamento de Aguano Município de Poxoreu-MT. Não foi determinado estudos de impacto ambiental.

Protocolo 1558568

A empresa Aguas Consagradas inscrita no CNPJ 52 110 387 / 0001 32 solicita a mudança da Razão Social no Processo da SEMA 484470/2021 a emissão da nova LP e LI com novo nome e mesma data de validade.

Protocolo 1558571

PEDIDO DE LICENÇA PREVIA DE INSTALAÇÃO E OPERAÇÃO: 47.657.930 ALDEIRI MOURA DO NASCIMENTO, torna publico que requereu junto ao CODEMA/MT as Licenças Prévia (LP), Licença de Instalação(LI) e Licença de Operação (LO) para a Atividade "De Coleta de resíduos não perigosos", localizado na Rua B, QD-12, LT-10, Jardim Noroeste - Agua Boa-MT

Protocolo 1558577

MDR SOARES BRITO, CNPJ 09.012.023/0001-90, torna público que requereu a SEMA-MT, Renovação da Licença de Operação - RLO e a Ampliação da LP e LI para o Bar e Restaurante Tucunará na Telha, município de Barra do Garças-MT, sem EIA/RIMA.

Protocolo 1558582

EDITAL DE CONVOCAÇÃO
ASSEMBLÉIA GERAL ORDINÁRIA DA COOPERATIVA
AGROINDUSTRIAL VALE DO ARINOS - NOVACOOP
CNPJ - Nº. 43.855.312/0001-90 - NIRE 51400011265

O Presidente João Marcelo Cequinel Kluthcowsky - **Cooperativa Agroindustrial Vale do Arinos - NOVA COOP**, no uso das atribuições que lhe confere o Estatuto Social, convoca os associados, que nesta data são em número de 31, em condições de votar, para se reunirem em Assembleia Geral Ordinária, a realizar-se de acordo com os indicativos abaixo:

DATA: 25 de março de 2024.

LOCAL: Sede da NOVA COOP - Av. São Paulo, esq com rua Guarapuava Q:L L:21, 289, Bairro Cidade Nova, Nova Mutum - MT, CEP 78450-000.

HORÁRIO: Às 18:00 (dezoito horas) em 1ª (primeira) convocação com a presença de 2/3 dos Cooperados com direito a voto; ou às 19:00 (dezenove horas) em 2ª (Segunda) convocação com a presença de metade mais um dos Cooperados com direito a voto, ou às 20:00 (vinte horas) em 3ª (terceira) e última convocação com a presença de no mínimo 10 (dez) cooperados com direito a voto.

ORDEM DO DIA:

Em Regime de Assembleia Geral Ordinária:

I - Prestação de contas dos órgãos de administração, acompanhada do parecer do Conselho Fiscal, relativas ao exercício de 2023 compreendendo:

- a) Relatório de Gestão;
- b) Balanço Patrimonial;
- c) Demonstrativo das sobras ou perdas decorrentes da insuficiência das contribuições para a cobertura das despesas da sociedade;
- d) Parecer do Conselho Fiscal.

II- Destinação das sobras apuradas ou rateio das perdas;

III- Eleição e posse dos componentes do Conselho Fiscal;

IV- Fixação do valor dos honorários, gratificações e cédula de presença dos membros do Conselho de Administração e do Conselho Fiscal.

Nova Mutum - MT

15/03/2024

João Marcelo Cequinel Kluthcowsky
Presidente

Protocolo 1558583

Circular Consad nº 01/2024 - **EDITAL DE CONVOCAÇÃO DA ASSEMBLÉIA GERAL ORDINÁRIA DA COOPERATIVA DE TRABALHO EDUCACIONAL DE CHAPADA DOS GUIMARAES - COOPERCHAGUI - CNPJ Nº. 05.050.831/0001-91**

A Diretora Presidente da **COOPERATIVA DE TRABALHO EDUCACIONAL DE CHAPADA DOS GUIMARAES - COOPERCHAGUI**, no uso das atribuições que lhe confere o Estatuto Social, convoca os associados, que nesta data são em número de 43 (quarenta e três), em condições de votar, para se reunirem em Assembleia Geral Ordinária, a realizar-se de acordo com os indicativos abaixo:

Data - 27 de março de 2024

Local - Sede da Cooperativa na Rua Tiradentes, nº 544, Bairro Centro, CEP: 78.195-000, Chapada dos Guimarães- MT.

HORÁRIO - Às 17h00min (dezessete horas), em primeira convocação, com a presença de 2/3 dos cooperados com direito a votos; às 18h00min (dezoito horas), em segunda convocação, com a presença de metade mais um dos cooperados com direito a votos e às 19h00min (dezenove horas), em terceira e última convocação, com a presença de 50 (cinquenta) sócios ou, no mínimo, 20% (vinte por cento) do total de sócios, prevalecendo o menor número.

ORDEM DO DIA:

I. Prestação de contas dos órgãos de Administração acompanhada de parecer do Conselho Fiscais relativas ao exercício de 2023.

a) Relatório de Gestão;
b) Balanço Patrimonial;
c) Demonstrativo das sobras ou perdas decorrentes da insuficiência das contribuições para a cobertura dos dispêndios da sociedade e o parecer do Conselho Fiscal.

II. Destinação das sobras apuradas ou rateio das perdas, deduzindo-se, no primeiro caso, as parcelas para os fundos obrigatórios.

III. Eleição e posse dos membros do Conselho Fiscal.

IV. Eleição e posse para membros do Conselho de Administração.

V. A fixação do valor dos honorários, gratificações e cédula de presença dos membros do Conselho de Administração e do Conselho Fiscal.

VI. Outros assuntos de interesse da Cooperativa.

Chapada dos Guimarães-MT, 14 de março de 2024.

Neldi Maria Lenz
Diretora Presidente

Protocolo 1558586

JULIO CEZAR LIBRELOTTO, CPF 477.115.070-20, TORNA-SE PÚBLICO QUE REQUEREU A SECRETARIA DE DESENVOLVIMENTO DA INDÚSTRIA, COMÉRCIO, AGRICULTURA E MEIO AMBIENTE SEÇÃO DE MEIO AMBIENTE, A RENOVAÇÃO DA LICENÇA DE OPERAÇÃO-LO PARA ATIVIDADE RECEPÇÃO, SECAGEM E ARMAZENAMENTO DE GRÃOS, DA FAZENDA COLMÉIA III, LOCALIZADA NA RODOVIA MT 130 KM 40 + 12 KM À DIREITA, LOCALIZADA NO MUNICÍPIO DE PRIMAVERA DO LESTE-MT, NÃO FOI DETERMINADO ESTUDO DE IMPACTO AMBIENTAL. AGRO AMBIENTAL (66) 3498-4346.

Protocolo 1558605

TRR COMODORO DIESEL LTDA - CNPJ 01.352.566/0002-26, localizada, Av.: Martinho Lutero nº474-NW, Qd.17, Chácara 04, BL 01, Boa Esperança, Campo Novo do Parecis/MT, torna-se público que requereu à Secretaria Estadual do Meio Ambiente - SEMA/MT, a LP e LI da Ampliação de tanques para atividade Comércio atacadista de combustíveis realizados por transportador retalhista (TRR).

Protocolo 1558615

A empresa **HIGHLINE DO BRASIL II INFRAESTRUTURA DE TELECOMUNICAÇÕES S.A.**, inscrita no CNPJ: 27.902.165/0001-05, torna público que protocolou o pedido da Secretaria de Estado de Meio Ambiente - SEMA de Mato Grosso, a **licença de adesão e compromisso LAC de nº 326/2024 na data 11/03/2024** para atividade de **REDES DE TELEFONIA (site MTCHP002 - MTMA1)** localizada Rod. MT 351, km 67 Lago do Manso - QUADRA: 001 LOTE: 000019 - Chapada dos Guimarães/MT.

Protocolo 1558626

A empresa **HIGHLINE DO BRASIL II INFRAESTRUTURA DE TELECOMUNICAÇÕES S.A.**, inscrita no CNPJ: 27.902.165/0001-05, torna público que protocolou o pedido da Secretaria de Estado de Meio Ambiente - SEMA de Mato Grosso, a **licença de adesão e compromisso LAC de nº 313/2024 na data 12/03/2024** para atividade de **REDES DE TELEFONIA (site MTCHP003 - MTMA2)** localizada Rod. MT 351, km 67 Lago do Manso - QUADRA: 001 LOTE: 000019 - Chapada dos Guimarães/MT.

Protocolo 1558629

ANDRÉ TRIPOLONI E OUTROS - CPF: 004.276.489-04, torna público que requereu a Secretaria de Estado do Meio Ambiente - SEMA/MT, o pedido da LAC - Licença por Adesão e Compromisso para armazenagem de grãos/ sementeira, localizado na Fazenda Fortaleza do Guaporé, s/n, Zona Rural, no município de Nova Lacerda/MT. Não foi determinado estudo de impacto ambiental.

Publicar-65-99228-9990

Protocolo 1558627

AUTO POSTO CIDADE NOVA CANAA LTDA - AUTO POSTO CIDADE - CNPJ: 07.604.599/0001-11, torna público que requereu a Secretaria de Estado de Meio Ambiente - SEMA/MT, o pedido da alteração da razão social para **AUTO POSTO CIDADE AMAZONICA LTDA - AUTO POSTO CIDADE - CNPJ: 54.196.000/0001-38,** para atividade de comércio varejista de combustíveis para veículos automotores, localizado na Av Amazonas, 137, lote 07 quadra 74, Centro, no município de Nova Canaa do Norte/MT. Não foi determinado estudo de impacto ambiental.

Publicar-65-99228-9990

Protocolo 1558628

A empresa **HIGHLINE DO BRASIL II INFRAESTRUTURA DE TELECOMUNICAÇÕES S.A.**, inscrita no CNPJ: 27.902.165/0001-05, torna público que protocolou o pedido da Secretaria de Estado de Meio Ambiente - SEMA de Mato Grosso, a **licença de adesão e compromisso LAC de nº 2205/2024 na data 12/03/2024** para atividade de **REDES DE TELEFONIA (site MTCHP004 - MTMA3)** localizada Rod. MT 351, km 67 Lago do Manso - QUADRA: 001 LOTE: 000019 - Chapada dos Guimarães/MT.

Protocolo 1558630

AGROPECUÁRIA GRENDENE LTDA. - FAZENDA RESSACA- CNPJ: 52.589.017/0003-91 torna público que requereu a Secretaria de Estado do Meio Ambiente - SEMA/MT, o pedido da alteração da razão social e renovação da Licença de Operação - LO, para o nome de **Pedro Grendene Bartelle e Outros,** para atividade de criação científica de fauna silvestre para fins de conservação de Paca (Cuniculus paca), localizado na Av. dos Ramires - Distrito Industrial, s/n, Zona Rural, no município de Cáceres/MT. Não foi determinado estudo de impacto ambiental.

Publicar-65-99228-9990

Protocolo 1558631

AGROPECUÁRIA GRENDENE LTDA. - FAZENDA RESSACA- CNPJ: 52.589.017/0003-91 torna público que requereu a Secretaria de Estado do Meio Ambiente - SEMA/MT, o pedido da alteração da razão social e renovação da Licença de Operação - LO, para o nome de **Pedro Grendene Bartelle e Outros,** para atividade de confinamento bovino, localizado na Av. dos Ramires - Distrito Industrial, s/n, no município de Cáceres/MT. Não foi determinado estudo de impacto ambiental.

Publicar-65-99228-9990

Protocolo 1558632

Edital de Convocação de Assembleia Geral Grêmio Recreativo e Esportivo ROTAM-CNPJ:17315135000149

Pelo presente edital de Convocação, o presidente do GRER, em conformidade com as leis do país e com seu Estatuto convoca todos os sócios da categoria, em pleno gozo de seus direitos para participarem da assembleia geral, que tem como objetivo realizar a **PRESTAÇÃO DE CONTAS** do ano de 2023 e **DEBATER ALTERAÇÕES NO ESTATUTO INTERNO**, no dia 30 de março de 2024, às 08hs, na sede do Batalhão ROTAM.

Cuiabá, 11 de Março de 2024

Luciana Jucá de Oliveira - 2º Sgt PM
RG PMMT: 882.249

Presidente de G.R.E.A.R

Protocolo 1558635

PEDRO GRENDENE BARTELLE E OUTROS - CPF: 011.520.536-55 torna público que requereu a Secretaria de Estado do Meio Ambiente - SEMA/MT, o pedido da LAS - Licença Ambiental Simplificada para fabricação de ração, localizado na Av. dos Ramires - Distrito Industrial, s/n, Zona Rural, no município de Cáceres/MT. Não foi determinado estudo de impacto ambiental.

Publicar-65-99228-9990

Protocolo 1558636

PEDRO GRENDENE BARTELLE E OUTROS - CPF: 011.520.536-55 torna público que requereu a Secretaria de Estado do Meio Ambiente - SEMA/MT, o pedido da outorga de captação superficial - córrego sem denominação, localizado na Av. dos Ramires - Distrito Industrial, s/n, Zona Rural, no município de Cáceres/MT. Não foi determinado estudo de impacto ambiental.

Publicar-65-99228-9990

Protocolo 1558640

Declaração de Desincompatibilização para fins eleitorais.

Eu, Luciana Jucá de Oliveira, 2º Sgt PM, venho declarar o meu afastamento do Grêmio Recreativo e Esportivo ROTAM, CNPJ 17315135/0001-49, a partir da data de 05 de abril até o dia 07/10/2024 para fins de desincompatibilização eleitoral, haja vista que tenho a pretensão de ser candidata a Vereadora desta Cidade e a legislação e jurisprudência eleitorais exigem esse afastamento para evitar abuso de poder político e econômico. Cuiabá, 11 de Março de 2024.

Luciana Jucá de Oliveira - 2º Sgt PM
RG PMMT: 882.249

Presidente de G.R.E.A.R

Protocolo 1558641

PEDRO GRENDENE BARTELLE E OUTROS - CPF: 011.520.536-55 torna público que requereu a Secretaria de Estado do Meio Ambiente - SEMA/MT, o pedido da Licença Prévia (LP), Licença de Instalação (LI), e Licença de Operação (LO), para atividade de PA - Ponto de Abastecimento, localizado na Av. dos Ramires - Distrito Industrial, s/n, Zona Rural, no município de Cáceres/MT. Não foi determinado estudo de impacto ambiental.

Publicar-65-99228-9990
Protocolo 1558643

BRAS LUA 01 SPE LTDA, CNPJ 48.834.465/0001-74, torna público que requereu ao **DEPARTAMENTO DE MEIO AMBIENTE MUNICIPAL da SECRETARIA MUNICIPAL DE DESENVOLVIMENTO AGRÁRIO E MEIO AMBIENTE DE BRASNOORTE/MT**: Licença Prévia (LP) e Licença de Instalação (LI) para a atividade de Geração de Energia por meio de Equipamentos Fotovoltaicos com potência de 4,995 mW, estando situada na Rodovia MT-170, Fazenda 16 de Agosto, Zona Rural, município de Brasnorte-MT, nas seguintes coordenadas geográficas: 11°45'5,49"S 58°15'57,86"O.

Protocolo 1558645

LIDER BRAS 01 SPE LTDA, CNPJ 48.834.565/0001-09, torna público que requereu ao **DEPARTAMENTO DE MEIO AMBIENTE MUNICIPAL da SECRETARIA MUNICIPAL DE DESENVOLVIMENTO AGRÁRIO E MEIO AMBIENTE DE BRASNOORTE/MT**: Licença Prévia (LP) e Licença de Instalação (LI) para a atividade de Geração de Energia por meio de Equipamentos Fotovoltaicos com potência de 4,995 mW, estando situada na Rodovia MT-170, Fazenda 16 de Agosto, Zona Rural, município de Brasnorte-MT, nas seguintes coordenadas geográficas: 11°44'48,36"S 58°15'43,07"O.

Protocolo 1558647

RIO BONITO 01 SPE LTDA, CNPJ 48.676.737/0001-55, torna público que requereu ao **DEPARTAMENTO DE MEIO AMBIENTE MUNICIPAL da SECRETARIA MUNICIPAL DE DESENVOLVIMENTO AGRÁRIO E MEIO AMBIENTE DE BRASNOORTE/MT**: Licença Prévia (LP) e Licença de Instalação (LI) para a atividade de Geração de Energia por meio de Equipamentos Fotovoltaicos com potência de 4,995 mW, estando situada na Rodovia MT-170, Fazenda 16 de Agosto, Zona Rural, município de Brasnorte-MT, nas seguintes coordenadas geográficas: 11°44'54,77"S 58°16'2,61"O.

Protocolo 1558649

SINDICATO DOS TRABALHADORES DA EDUCAÇÃO SUPERIOR DO ESTADO DE MATO GROSSO - SINTESMAT

EDITAL DE CONVOCAÇÃO - XIV CONTESMAT (SESSÃO EXTRAORDINÁRIA)

O Sr. Moisés Ribeiro de Oliveira, presidente do Sindicato dos Trabalhadores da Educação Superior do Estado de Mato Grosso - SINTESMAT, nos uso de suas atribuições estatutárias, **CONVOCA EXTRAORDINARIAMENTE** os membros da Diretoria Executiva, Presidentes das Seccionais, Conselheiros Fiscais e de Ética e os Delegados Eleitos para o Congresso dos Técnicos Administrativos da Educação Superior - CONTESMAT, bem como todos os interessados para participarem do **XIV CONTESMAT**, que ocorrerá nos dias **23 e 24 de abril de 2024** a partir das **08h30 (horário de Cuiabá)** do dia **23 no Auditório Domingas Ribeiro, na Sede Administrativa do Sintesmat, sito à Avenida Santos Dumont, 2618, DNER, Cáceres/MT** para apreciar as seguintes pautas: Informes Gerais; Propostas de Alteração de PCCS; Espaço para Formação Sindical e Planejamento de Ações e Estratégias de Luta.

Cáceres - MT, 14 de março 2024.

Moises Ribeiro de Oliveira
Presidente do SINTESMAT

Protocolo 1558963

EDITAL DE CONVOCAÇÃO

O SINDICATO DOS SERVIDORES PÚBLICOS DA SAÚDE DO ESTADO DE MATO GROSSO - SISMA/MT, pessoa jurídica de direito privado, com CNPJ, nº 03.094.349/0001-28, com endereço sito a Rua Antônio Dorilêo, n. 469, CoopHEMA, em Cuiabá - MT, neste ato representado por seu legitimado presidente CARLOS MESQUITA DE MAGALHÃES, CONVOCA OS SERVIDORES PÚBLICOS DA SAÚDE DO ESTADO DE MATO GROSSO a participarem da ASSEMBLEIA GERAL ORDINÁRIA que será realizada no dia 25 de março de 2024 (segunda-feira), na modalidade híbrida, no Hotel Fazenda Mato Grosso, bem como por meio da Plataforma Zoom, link <https://us05web.zoom.us/j/81796283593?pwd=q69TXM-NwbpbA4L9GwEgembdbdTZOV65.1>, às 13:00h em primeira convocação e 13:15h em segunda e última convocação.

A fim de se cumprir a legislação vigente e previsão estatutária.

Pautas:

- 1) Prestação de contas novembro e dezembro de 2023;
- 2) Plano de Trabalho 2024;
- 3) Previsão Orçamentária 2024;
- 4) Informes gerais (Ações judiciais URV, plano de saúde Unimed).

CARLOS MESQUITA DE MAGALHÃES
PRESIDENTE DO SINDICATO DOS SERVIDORES PÚBLICOS DA SAÚDE DO ESTADO DE MATO GROSSO

Protocolo 1558969



GOVERNO DE MT
PAGA AUXÍLIO MORADIA
PARA MULHERES VÍTIMAS
DE VIOLÊNCIA DOMÉSTICA

NÃO SE CALE!
DISQUE 181

PODER JUDICIÁRIO

TRIBUNAL DE JUSTIÇA

TRIBUNAL DE JUSTIÇA DO ESTADO DE MATO GROSSO
AVISO DE ABERTURA DE LICITAÇÃO
Pregão Eletrônico n. 9/2024
CIA **0004549-36.2024.8.11.0000**

A Presidente do Tribunal de Justiça, por intermédio de seu Pregoeiro Oficial, nomeado pela Portaria nº 744/2023, publicada no DJE-MT nº. 11.481, disponibilizado em 14/06/2023, comunica aos interessados que será ABERTA a Sessão Pública do Pregão Eletrônico n. 9/2024 - CIA 0004549-36.2024.8.11.0000, no dia **1º de abril de 2024**, às 10h30 - horário de BRASÍLIA-DF, no site do Governo Federal www.comprasgovernamentais.gov.br. Objeto: "Aquisição parcelada de materiais permanentes diversos - Pedestal com 01 mastro para bandeira, Pedestal com 03 mastros para bandeiras, Freezer vertical Frost Free, Bebedouro de mesa, Forno micro-ondas, Armário de cozinha em aço com 06 portas, Armário aéreo em aço com 03 portas, Aparelho de audioconferência para até 06 pessoas, Headset supra-auricular com fio, Suporte articulável para monitor de TV, Suporte duplo para monitores, Suporte para forno micro-ondas, Purificador/esterilizador de ar, Escada multifuncional articulada 12 degraus, Persiana vertical com blackout, Beliche de madeira e Colchão D45 - para atendimento às demandas do Tribunal de Justiça de Mato Grosso e suas Comarcas, nos termos da tabela abaixo, conforme condições e exigências estabelecidas neste instrumento."

Os interessados no Edital poderão adquiri-lo no site: www.tjmt.jus.br/licitacao

Qualquer informação deverá ser solicitada pelo e-mail: marcelo.rey@tjmt.jus.br

Cuiabá, 13 de março de 2024.

Fernando Davoli Batista
Gerente de Licitação

Protocolo 1558441

TRIBUNAL DE JUSTIÇA DO ESTADO DE MATO GROSSO
DEPARTAMENTO ADMINISTRATIVO

EXTRATO

3º TERMO ADITIVO DO CONTRATO Nº 6/2023 - CIA
0004856-24.2023.8.11.0000

CONTRATANTE: TRIBUNAL DE JUSTIÇA/MT - FUNAJURIS
CNPJ: 01.872.837/0001-93
CONTRATADA: TRIUNFO TRANSPORTES LTDA
CNPJ: 03.409.040/0001-80
OBJETO DO ADITIVO: "ALTERAR, o item 3.1 da **CLÁUSULA TERCEIRA - PREÇO**, do contrato originalmente firmado entre as partes".
DA PREÇO: "A Alterar a **CLÁUSULA TERCEIRA** do contrato firmado entre as partes para acrescer ao valor global a importância de **R\$ 10.193,39 (dez mil cento e noventa e três reais, e trinta e nove centavos)**, que corresponde ao percentual de 1,5% (um e meio por cento) sobre o valor inicial do contrato, passando o novo valor global a ser de **R\$ 846.050,96 (oitocentos e quarenta e seis mil e cinquenta reais, e noventa e seis centavos)**, com efeitos financeiros a partir da assinatura do Termo Aditivo, conforme Parecer Contábil nº 157/2024".

Cuiabá/MT, 13 de março de 2024.

Ivone Regina Marca
Diretora do Departamento Administrativo

Protocolo 1558442

TRIBUNAL DE JUSTIÇA DO ESTADO DE MATO GROSSO
DEPARTAMENTO ADMINISTRATIVO

EXTRATO

CONTRATO Nº 28/2024 - CIA 0011588-84.2024.8.11.0000

CONTRATANTE: TRIBUNAL DE JUSTIÇA/MT - FUNAJURIS
CNPJ: 01.872.837/0001-93
CONTRATADA: EDITORA NEGÓCIOS PÚBLICOS DO BRASIL LTDA
CNPJ: 06.132.270/0001-32
OBJETO: "Contratação de pessoa jurídica especializada em serviços de consultoria em Licitações e Contratos Administrativos, com acervo de orientações por escrito já respondidas a centenas de órgãos públicos, jurisprudências selecionadas e comentadas, com ferramentas de gestão exclusivas e um pacote de serviços essenciais para orientação e capacitação dos servidores envolvidos nos procedimentos de licitações e contratos, por meio de uma plataforma eletrônica de acesso denominada "Sollicita PRO - Plano Diamante".
DA VIGÊNCIA: "prazo de vigência do contrato será de **12 (doze) meses** contados a partir da assinatura do Contrato, podendo ser prorrogado a critério do CONTRATANTE, conforme preconiza o Art. 107 e 108, da Lei nº 14.133/2021".
DO PREÇO "O preço global deste Contrato é de **R\$ 14.602,91 (catorze mil, seiscentos e dois reais e noventa e um centavos)**".

Cuiabá/MT, 13 de março de 2024.

Ivone Regina Marca
Diretora do Departamento Administrativo

Protocolo 1558443

TRIBUNAL DE JUSTIÇA DO ESTADO DE MATO GROSSO
DEPARTAMENTO ADMINISTRATIVO

EXTRATO

1º TERMO ADITIVO DO CONTRATO Nº 172/2023 - CIA
0071635-58.2023.8.11.0000

CONTRATANTE: TRIBUNAL DE JUSTIÇA/MT - FUNAJURIS
CNPJ: 01.872.837/0001-93
CONTRATADA: M D E CONSTRUTORA E PRESTADORA DE SERVIÇOS LTDA
CNPJ: 48.760.131/0001-01
OBJETO DO ADITIVO: "ALTERAR, o item 2.1. da **CLÁUSULA SEGUNDA - VIGÊNCIA**, do contrato originalmente firmado entre as partes".
ALTERAR, o item 3.1 da **CLÁUSULA TERCEIRA - DO VALOR DO CONTRATO**, do contrato originalmente firmado entre as partes
DA VIGÊNCIA: Alterar, em parte, a Cláusula Segunda, no item 2.1., prorrogando-se o prazo de execução do contrato por mais 30 (trinta) dias, de 20/03/2024 a 19/04/2024.
DO PREÇO: "Alterar, em parte, a Cláusula Terceira (Preço), no item 3.1., em decorrência de solicitação do 1º Aditivo, para acrescer o montante de R\$ 167.008,53 (Cento e sessenta e sete mil, oito reais e cinquenta e três centavos), sendo uma parcela de R\$ 143.626,98 (Cento e quarenta e três mil, seiscentos e vinte e seis reais e noventa e oito centavos) relativos a serviços acrescidos e outra parcela de R\$ 23.381,55 (Vinte e três mil, trezentos e oitenta e um reais e cinquenta e cinco centavos)".

Cuiabá/MT, 13 de março de 2024.

Ivone Regina Marca
Diretora do Departamento Administrativo

Protocolo 1558444

TRIBUNAL DE JUSTIÇA DO ESTADO DE MATO GROSSO
DEPARTAMENTO ADMINISTRATIVO
EXTRATO

2º TERMO ADITIVO DO CONTRATO Nº 21/2022 - CIA
0057674-89.2019.8.11.0000

CONTRATANTE: TRIBUNAL DE JUSTIÇA/MT - FUNAJURIS

CNPJ: 01.872.837/0001-93

LOCATÁRIO: ADALBERTO ALVES NOVAIS

CPF: 065.032.761-68

OBJETO DO ADITIVO: "O objeto do presente Termo Aditamento tem por finalidade alterar, em parte, a **CLÁUSULA QUARTA (VIGÊNCIA DE PRORROGAÇÃO)** no item 4.1, do contrato originalmente firmado entre as partes".

Cuiabá/MT, 12 de março de 2024.

Ivone Regina Marca
Diretora do Departamento Administrativo

Protocolo 1558445

ESTADO DE MATO GROSSO PODER JUDICIÁRIO TRIBUNAL DE
JUSTIÇA
Departamento Administrativo

INEXIGIBILIDADE DE LICITAÇÃO N. 18/2024 CIA
0010411-85.2024.8.11.0000

Partes: Tribunal de Justiça de Mato Grosso e Empresa Opice Blum Academy Treinamento e Consultoria Ltda. CNPJ: 04.282.765/0001-12.

Decisão: "(...). Por todo o exposto, em conformidade como parecerda Assessoria Técnico-Jurídica de Licitação, AUTORIZO a contratação, por inexigibilidade de licitação (artigo 74, III, "f", da Lei n. 14.133/2021), da empresa OPICE BLUM ACADEMY TREINAMENTO E CONSULTORIA LTDA (CNPJ: 04.282.765/0001-12) para adquirir duas vagas do curso de "LEGAL DESIGN, VISUALLAW & PLAINLANGUAGE" em favor de servidores lotados no Poder Judiciário do Estado de Mato Grosso. Para tanto, ratifico o Projeto Básico. Publique-se. (...). Cumpra-se. Cuiabá, 12 de março de 2024. Assinado Digitalmente Desembargadora CLARICE CLAUDINO DA SILVA Presidente do Tribunal de Justiça."

Valor total: R\$ 2.859,98 (dois mil e oitocentose cinqüentae nove e seis centavos).

Ivone Regina Marca
Diretora do Departamento Administrativo

Protocolo 1558999

Decisão Presidencial

INEXIGIBILIDADE DE LICITAÇÃO N. 9/2024 CIA
0005824-20.2024.8.11.0000

(Tornar sem efeito as Publicações - Diário Oficial do Estado de Mato Grosso - IOMAT Edição n.º 28.687 e Diário da Justiça Eletrônico - DJE - MT - Ed. nº 11647, Disponibilizados em 22/02/2024.)

Partes: Tribunal de Justiça de Mato Grosso e Empresa Excelência Educação e Ensino Ltda.

CNPJ: 26.855.539/0001-16

Decisão: "(...). Diante desse cenário superveniente e de força maior vislumbra-se que não será mais possível à autorização da viagem à servidora em razão do choque de datas e da indispensável presença de todos os membros da equipe para garantir o bom andamento das atividades no período. Dessa forma, após uma detida análise da situação, e em juízo de oportunidade e conveniência, revogo a decisão que autorizou a compra de vaga por inexigibilidade. (...). Cumpra-se. Cuiabá-MT, 06 de março de 2024. (assinado digitalmente) Desembargadora CLARICE CLAUDINO DA SILVA Presidente do Tribunal de Justiça do Estado de Mato Grosso".

Cuiabá, 14 de março de 2024

Ivone Regina Marca
Diretora do Departamento Administrativo

Protocolo 1559001

Decisão Presidencial

INEXIGIBILIDADE DE LICITAÇÃO n. 81/2023 - 0073961-88.2023.8.11.0000 (Tornar sem efeito as Publicações - Diário Oficial do Estado de Mato Grosso - IOMAT Edição n.º 28.648 e Diário da Justiça Eletrônico - DJE - MT - Ed. nº 11609, Disponibilizados em 26/12/2023)

Partes: Tribunal de Justiça de Mato Grosso e Empresa Excelência Educação e Ensino Ltda.

CNPJ: 26.855.539/0001-16

Decisão: "(...). Diante desse cenário superveniente e posterior à autorização outrora emitida no projeto de Capacitação encaminhado pelo Departamento de Planejamento e Estudos para participação dos servidores no curso ESG: Excelência em Contratações Públicas Sustentáveis vislumbra-se que não será mais possível a autorização de viagem em razão do choque de datas e da indispensável presença de todos os membros da equipe para garantir o bom andamento das atividades no período. Dessa forma, após uma detida análise da situação, e em juízo de oportunidade e conveniência, revogo a decisão que autorizou a compra de vaga por inexigibilidade. (...). Cumpra-se. Cuiabá-MT, 08 de março de 2024. (assinado digitalmente) Desembargadora CLARICE CLAUDINO DA SILVA Presidente do Tribunal de Justiça do Estado de Mato Grosso".

Cuiabá, 14 de março de 2024

Ivone Regina Marca
Diretora do Departamento Administrativo

Protocolo 1559002

EDITAIS

EDITAL DE CONVOCAÇÃO DE ASSEMBLEIA GERAL DE CREDORES VIRTUAL - EM CONTINUAÇÃO AUTOS N. 1030060-49.2020.8.11.0003 ESPÉCIE: RECUPERAÇÃO JUDICIAL PARTE AUTORA: ANTONIO FERNANDES DE MELLO - CPF: 758.319.029-00 E ANTONIO FERNANDES DE MELLO - CNPJ: 39.938.710/0001-00 ADVOGADOS DA PARTE REQUERENTE: ANTONIO FRANGE JUNIOR, OAB-MT 6.218, ROSANE SANTOS DA SILVA, OAB/MT 17.087. ADMINISTRADOR JUDICIAL: ANA JULIA BARKOSKI DE OLIVEIRA, OAB-MT 21.784, TELEFONE (66) 99688-4224. EMAIL administracaojudicial@ajb.adv.br. FINALIDADE: CONVOCAÇÃO PARA ASSEMBLEIA GERAL DE CREDORES - ARTIGO 36, I DA LEI 11.101/2005. LOCAL E DATA DA REALIZAÇÃO DA ASSEMBLEIA GERAL DE CREDORES: DIA 02 DE ABRIL DE 2024, ÀS 14:00 horas, horário local DOS PROCEDIMENTOS PARA AGC - CONSOLIDAÇÃO DO PROCEDIMENTO DE CADASTRAMENTO PARA ASSEMBLEIA GERAL DE CREDORES NA FORMA VIRTUAL Todos os credores terão ciência formal da data de realização da assembleia virtual realizada através da Plataforma BEx, pelo Edital a ser publicado. Visando o transcurso natural da Assembleia Geral de Credores virtual, esta Administradora Judicial entende ser de extrema importância trazer ao referendo judicial os procedimentos que serão adotados para realização do Conclave em ambiente virtual, sugerindo que após a homologação do procedimento por este Juízo, seja remetido a publicação, dando ciência a todos os credores interessados. DO CADASTRAMENTO PRÉVIO DOS CREDORES A Assembleia ocorrerá de forma virtual, através da Plataforma BEx <https://www.plataformabex.com.br/> sendo imprescindível que o credor ou seu representante efetue sua habilitação da seguinte forma: Os credores e/ou representantes de credores deverão realizar seu pré-cadastro por meio de e-mail a ser enviado para o seguinte endereço eletrônico: administracaojudicial@ajb.adv.br até o dia 01.04.2024 às 14:00 horas (24 horas de antecedência), contendo as informações a seguir relacionadas: Para os credores ou seus representantes que participarão da assembleia: NOME CLASSE CPF - para cadastro E-MAIL - para recebimento das informações TELEFONE É imprescindível que os credores ou seus representantes, na mesma oportunidade, encaminhem os documentos (atos constitutivos, procurações qualificação/representação) que comprovem seus poderes, ou indiquem as folhas dos autos do processo em que eles se encontram. Caso o representante assista a diversos credores, este deverá indicar todos os dados de cada credor (constantes na lista acima), e para a representação receberá apenas um login e senha, que possibilitará o acesso ao sistema para todos os credores e posterior votação de forma individual de cada um de seus representados. Realizada a verificação, pela Administradora Judicial, a Plataforma BEx encaminhará, pelo endereço indicado pelo solicitante, um e-mail contendo o login e senha para acesso à Plataforma, bem como instruções para ingresso no ambiente virtual da AGC. Os credores e representantes ficam advertidos de que o login e senha disponibilizados são pessoais e intransferíveis, sendo de responsabilidade do solicitante o sigilo e utilização da informação a partir do recebimento destes dados. O acesso para AGC na Plataforma BEX deverá

ser realizado por desktop, notebook, tablet ou smartphone. A admissão ocorrerá das 13:00 horas às 14:00 horas do dia 02.04.2024, (01 hora antes do início da Assembleia), devendo cada credor e representante promover sua admissão através de acesso ao site <https://www.plataformabex.com.br/>. Para promover sua admissão, o credor e/ou representante pré-cadastrado deverá acessar o site <https://www.plataformabex.com.br/> e então: - Preencher os dados de seu LOGIN e SENHA nos campos assim identificados: - Clicar no botão "AGC" - Após, o usuário visualizará qual Credor estará representando, classe e crédito. No horário designado para o início da Assembleia, o botão "Assembleia" ficará verde, possibilitando o ingresso do participante: - Clicar no botão "INICIAR REPRESENTAÇÃO" selecione todos representados e clique no botão "CONFIRMAR REPRESENTAÇÃO DOS SELECIONADO", considerando como assinatura da lista de presenças que será anexada a ata no final da Assembleia: - Clicar no botão "ENTRAR ÁUDIO POR COMPUTADOR", nesse momento, o browser do navegador de internet, solicitará a permissão para ativar o áudio e a câmera, devendo o participante clicar no botão "PERMITIR" para ambos e para testar o Áudio, clique no ícone "BATE PAPO" e solicite a liberação do seu áudio. O acesso ao sistema e a participação na Assembleia Virtual são intuitivos, elaborados com a finalidade de simplificar a participação de credores e representantes, que contam ainda com um tutorial de acesso encaminhado no mesmo e-mail de envio do login e senha de acesso. Para acesso via tablet ou smartphone é necessário que o participante proceda conforme instruções destacadas no seguinte link: <https://drive.google.com/file/d/1HGxusBofqP4hthajOrQZLRa2S9cvO15-/view?usp=sharing>. Finalizado o procedimento de admissão, terá início a Assembleia. DA ASSEMBLEIA VIRTUAL A Assembleia será transmitida ao vivo através de uma plataforma Streaming de sua escolha. Durante a fase de deliberações o Presidente franqueará a palavra aos credores, através de vídeo chamada e via chat de perguntas (ambas disponíveis na Plataforma BEX), as quais serão todas respondidas e posteriormente acostadas à ata. Finalizada a fase de deliberações, terá início a fase de votação, também via Plataforma BEX, quando os presentes serão instruídos a votar por meio da Plataforma, clicar no botão "REALIZAR VOTOS", selecionando todos ou escolhendo um a um por credor, marcando e desmarcando as opções e, após finalizar a escolha, o participante deverá clicar no botão "CONFIRMA" para finalizar a votação: Computados os votos, o Administrador Judicial encerra a fase de votação, informando em seguida o resultado, promovendo o posterior encerramento da AGC. OUVINTES Os ouvintes interessados em assistir à Assembleia deverão acessar o link a seguir: <https://www.youtube.com/channel/UCzwnmmUHsAlGnBxtBKzfBmg>, tendo em vista que a Assembleia Geral de Credores será transmitida ao vivo pela plataforma digital de streaming YOUTUBE. SUPORTE Essa Administradora esclarece ainda que, caso o credor ou representante tenha dificuldade no acesso durante o período de admissão ou ocorra a perda de conexão de qualquer credor ou representante durante a Assembleia e ocorrer qualquer dificuldade na reconexão ao conclave, terá à disposição o suporte da Plataforma BEX, através do Whatsapp: (11) 9-9810-4543 ou (11) 9-7186-5259. ORDEM DO DIA (LFR, art. 35, I e 36, II): Aprovar; rejeitar ou modificar o plano de recuperação judicial apresentado pela devedora, e deliberação de outras matérias necessárias. Possível instalação do Comitê de Credores, a ser constituído no conclave, nos termos do artigo 26 e incisos da Lei 11.101/2005. ADVERTENCIAS/PRAZOS: Lei 11.101/2005 - Art. 37, §4º O credor poderá ser representado na assembleia-geral por mandatário ou representante legal, desde que entregue ao administrador judicial, até 24 (vinte e quatro) horas antes da data prevista no aviso de convocação, documento hábil que comprove seus poderes ou a indicação das folhas dos autos do processo em que se encontre o documento. § 5º Os sindicatos de trabalhadores poderão representar seus associados titulares de créditos derivados da legislação do trabalho ou decorrentes de acidente de trabalho que não comparecerem, pessoalmente ou por procurador, à assembleia. § 6º Para exercer a prerrogativa prevista no § 5º deste artigo, o sindicato deverá: I - apresentar ao administrador judicial, até 10 (dez) dias antes da assembleia, a relação dos associados que pretende representar, e o trabalhador que conste da relação de mais de um sindicato deverá esclarecer, até 24 (vinte e quatro) horas antes da assembleia, qual sindicato o representa, sob pena de não ser representado em assembleia por nenhum deles. Ainda, deverão os credores se atentar para a necessidade de "poderes expressos para voto em Assembleia Geral de Credores", em seus respectivos mandatos. E, para que chegue ao conhecimento de todos e que ninguém, no futuro, possa alegar ignorância, expediu-se o presente Edital, que será publicado na forma da Lei. Eu, Pedro Henrique Santiago Closs, estagiário de Direito, o expedi nos termos da petição protocolada pela Administradora Judicial Ana Júlia Barkoski de Oliveira, por determinação do MM. Juiz. Rondonópolis - MT, 12 de março de 2024. Thais Muti Gestora Judiciária

Protocolo 1557353

EDITAL DE PROCESSAMENTO DA RECUPERAÇÃO JUDICIAL PROCESSO N. 1002075-66.2024.8.11.0003 ESPÉCIE: Recuperação Judicial->Procedimentos Regidos por Outros Códigos, Leis Esparsas e Regimentos->Procedimentos Especiais->Procedimento de Conhecimento->Processo de Conhecimento->PROCESSO CÍVEL E DO TRABALHO PARTE REQUERENTE: RAFAEL JOSE ROSVAILER - CPF: 301.815.898-93; RAFAEL JOSE ROSVAILER - CNPJ: 53.637.144/0001-10 ADMINISTRADOR JUDICIAL: IN LEGE SERVIÇO DE CONSULTORIA EMPRESARIAL LTDA, pessoa jurídica de direito privada inscrita no CNPJ n.47.324.626/0001-17, com endereço à Rua Mistral, n.º 09, Ed. The Point, conjunto 505A - Cuiabá-MT- CEP 78048 222, Fone: (65) 2129 8626- email: mardentortorelli@hotmail.com, neste ato representada pelo Senhor MARDEN ELVIS FERNANDES TORTORELLI, Advogado inscrito no OAB-MT sob o n. 4.313. ADOVADOS DA REQUERENTE: ANTONIO MIGLIORE FILHO - OAB SP314197 - CPF: 221.294.608-28; ARTHUR RICHIA SALOMAO - OAB RJ167855 - CPF: 124.105.047-36; ANTÔNIO FRANGE JÚNIOR - OAB MT6218-O - CPF: 459.447.501-97; TARCISIO CARDOSO TONHA FILHO - OAB MT24489/O - CPF: 038.675.061-08; YELAILA ARAUJO E MARCONDES - OAB SP383410-O - CPF: 024.664.281-56 VALOR DA CAUSA: R\$ 102.102.430,88 INTIMANDO/ CITANDO/NOTIFICANDO: CREDITORES E INTERESSADOS RESUMO DA INICIAL: RAFAEL JOSÉ ROSVAILER, brasileiro, solteiro, na qualidade de produtor rural e empresário individual, inscrito no CPF sob nº 301.815.898-93 e, portador da cédula de identidade nº 83167025 SESP PR, CNPJ sob o nº 53.637.144/0001-10, com endereço na Rodovia MT 433, Saindo de Boa Vista Sentido Serranova, Km6, Gleba Azulona Gameleira, São Félix do Araguaia, CEP 78.670-000, por seus procuradores judiciais que esta subscrevem (procuração em anexo), com endereço eletrônico frange@frangeadvogados.com.br, vem, respeitosamente, à presença de Vossa Excelência, com fundamento nos artigos 47 e 48 da Lei nº 11.101/05, emendar a petição inicial de ID 139939777 e propor a presente RECUPERAÇÃO JUDICIAL C/C PEDIDO DE TUTELA DE URGÊNCIA, pelas razões de fato e de direito adiante aduzidas. RESUMO DA PETIÇÃO INICIAL - HISTÓRICO DA EMPRESA E DA CRISE 1. Rafael José Rosvailer é agricultor desde a infância. Nascido e criado no seio de uma família de agricultores do Paraná, dedicou-se inicialmente à produção de leite, feijão, milho, trigo e soja naquele estado desde meados dos anos 80. Em 2004, mudou-se para o Mato Grosso com seus pais, onde passaram a desenvolver atividades de cultivo de arroz e pecuária (criação de bovinos). 33. Em 2010, Rafael segregou uma parcela de terras concedida por seu pai em Alto Boa Vista e iniciou suas atividades na pecuária de corte, valendo-se, naquela oportunidade, de recursos obtidos do PRONAF (crédito do Banco do Brasil). 2. Em 2015, verificando o crescimento da agricultura, fez a transição da atividade pecuária desenvolvida para focar no cultivo de milho e soja. Sua primeira área abrangeu 240 hectares, sendo 85ha de sua propriedade e 155ha provenientes de arrendamentos com terceiros. Naquela empreitada, se valia de um trator Mello, uma plantadeira usada, um pulverizador alugado e um GPS emprestado. Inicialmente, Rafael operava sozinho, mas alguns meses depois contratou seu primeiro funcionário. 3. A prioridade sempre foi cumprir pontualmente os pagamentos, honrando compromissos com arrendadores, credores, fornecedores e funcionários. Rafael fez sacrifícios para manter a integridade do nome e sempre gozou de crédito junto às instituições financeiras sem quaisquer restrições. 4. Com muito esforço, superando obstáculos e contando com a confiança do mercado, sua atividade expandiu-se gradativamente ao tempo em que arrendava áreas de pequenos proprietários nos arredores do município de Alto Boa Vista. 5. Nos últimos anos, chegou a cultivar 3.300 hectares de soja, milho e arroz, gerando 14 empregos diretos e mais 16 empregos indiretos. 6. Contudo, a partir do ano de 2023 passou a enfrentar enormes dificuldades devido ao aumento do custo de produção da soja e do milho, aliada à queda dos preços das commodities no mercado. 7. O custo da produção da SOJA - Safra 2022/2023 apresentou um aumento de 43,17% em relação ao ano anterior. Já o custo da produção de Milho - Safra 2023 saltou 39,78% em relação ao ano de 2021. O custo de produção das referidas commodities foi o maior nos últimos 10 anos! 39. 8. Não bastasse o aumento vertiginoso no custo de produção dos grãos, o que per si impactou negativamente a saúde financeira do Requerente, o preço das commodities vem sofrendo com uma baixa significativa. Segundo análise do Instituto Mato-grossense de Economia Agropecuária - IMEA, a saca da soja está cotada em R\$ 106,70 - quando no último ano estava em R\$ 167,91 - o que representa uma queda de 36%! 9. Para cada um milhão de reais que o produtor tinha de compromisso financeiro em março 2022, eram necessárias 5.586,5 sc de soja e de 12.578,61 sc de milho para saldar a dívida. O mesmo um milhão de reais para pagar em junho de 2023, foram necessárias 9.433,96 sc de soja e de 28.449,50sc de milho para saldar o compromisso. 10. Infelizmente, a situação que não era boa, agravou-se ainda mais neste ano, com desafios

significativos no acesso ao crédito e condições climáticas adversas, que desencadearam uma crise sem precedentes no estado do Mato Grosso. 11. O clima vem sendo o maior inimigo dos produtores rurais, com uma seca no período principal de desenvolvimento da produção nunca vista nos últimos 40 (quarenta) anos, sendo uma situação extremamente atípica e imprevisível, além, é claro, de ser um dos fatores que mais castigam nos últimos tempos. 12. O número estimado pelo setor produtivo de perdas nas lavouras provadas pelo estresse hídrico e pela seca é de 20% a 50%, um dos maiores, nos últimos anos. 13. Nessa linha, infelizmente, desde o dia 30 de novembro, de acordo com informações publicadas no Jornal Oficial Eletrônico dos Municípios de Mato Grosso, há registros de decretos municipais de emergência em diversas regiões produtivas do estado, cita-se como exemplo o município de Água Boa/MT (332km de Alto Boa Vista/MT e 422km de São Felix do Araguaia/MT), que estimam perdas de até 40%. 14. Desde então, as estimativas para a colheita de soja em Mato Grosso continuam a recuar. Segundo o órgão competente, o volume deverá chegar a 39 milhões de toneladas, 3,1 milhões a menos que o projetado em dezembro e marca 13,9% inferior à alcançada no ciclo 2022/2310. 15. Dessa forma, a atividade desenvolvida pelo Requerente não foi exceção à regra, sendo extremamente afetada por todas essas questões climáticas, quanto econômicas. Todo esse estresse hídrico causou aos produtores a necessidade de replantar diversas áreas, jogando "fora" parte do investimento feito, gerando ainda mais prejuízos inesperados, como percebe-se em fotos reportadas em noticiários. 16. Nesse cenário de escassez de recursos hídricos, a quebra de safra é algo iminente, o que trará mais impactos negativos aos produtores rurais e atividades ligadas ao Requerente, provocando uma queda na cadeia de comércio e no desenvolvimento econômico das empresas codependentes do setor, a exemplo de transportadoras, serviços e comércio de produtos. 17. Logo, infelizmente, para evitar abusos de credores com renegociações impagáveis, não verificando outra alternativa para o momento vivido, não restou outra alternativa ao Requerente senão ingressar com pedido de recuperação judicial como meio de reestruturar suas finanças, restabelecer os pagamentos aos credores e honrar com seus compromissos. 18. A intenção é buscar junto ao Poder Judiciário as ferramentas necessárias para que o Requerente promova uma negociação coletiva com seus credores, com objetivo de buscar soluções para essa crise transitória, prestigiando a geração de empregos diretos e indiretos, mantendo suas atividades de forma sustentável e possibilitando o pagamento de todo seu passivo de acordo com a nova realidade posta REQUERIMENTOS FORMULADOS a) O deferimento do processamento da presente recuperação judicial em favor de RAFAEL JOSÉ ROSVAILER, nomeando-se o Administrador Judicial, bem como dispensando-se a apresentação da Certidão Negativa de Débitos Fiscais, para que a empresa prossiga com o regular exercício de suas atividades, nos termos do art. 52, I e II da LRF; b) Que sejam suspensas todas as ações e execuções contra a empresa requerente pelo prazo de 180 dias, sem prejuízo de eventual prorrogação futura se necessário, garantindo a aplicação dos efeitos do stay period, por força do disposto no 6º, II, §§ 4º 5º e 52, III, da Lei 11.101/05; c) Que seja declarada a competência absoluta deste juízo para deliberar acerca de todos os atos de constrição realizados em face do patrimônio da requerente, conforme jurisprudência assente do C. Superior Tribunal de Justiça, seja em função de créditos concursais como extraconcursais, além de deliberar acerca da própria concursabilidade deles (art. 76, da LRF); d) Seja declarada a essencialidade dos bens descritos no "Anexo I" ao final da presente peça, especialmente imóveis, maquinários e veículos, declarando ainda expressamente a essencialidade dos grãos (safra), ficando vedado o arresto, penhora, sequestro, busca e apreensão e constrição judicial ou extrajudicial sobre os referidos bens; e) Em decorrência dos efeitos do stay period e da declaração de essencialidade dos bens, que seja determinada expressa e imediatamente a suspensão de eventuais ações de busca e apreensão em curso; f) Seja expedido ofício ao Fazendão Indústria e Comércio de Produtos Agropecuários Ltda. CNPJ nº: 06.697.576/0011-08, situado no endereço - Estrada BR 242, Margem Esquerda KM 1, Galpão 02, Alto Boa Vista - MT, CEP: 78.665-000, para que comercialize normalmente os grãos produzidos pelo requerente, pagando de forma direta, assim como os contratos citados no item VII.3 desta exordial diretamente em favor do Requerente, independente de eventuais gravames, ou; alternativamente, que os valores devidos sejam depositados em conta judicial vinculado ao presente feito; g) Que seja oficiada à Junta Comercial de Mato Grosso para que efetue a anotação nos atos constitutivos do requerente constando a nomenclatura EM RECUPERAÇÃO JUDICIAL, ficando certo, desde já, que empresa passará a se utilizar dessa designação em todos os documentos em que for signatária h) Requer, ainda, que seja intimado o I. representante do Ministério Público da decisão do deferimento do pedido de processamento da recuperação judicial, bem como que se oficie as Fazendas Públicas Estadual, Municipal e Federal, para ciência do processamento da ação, na forma do art. 52, IV da LRF; i) Que seja expedido o edital de deferimento do

processamento da recuperação judicial, nos termos do § 1º do art. 52 da Lei n. 11.101/2005, abrindo-se prazo aos credores e demais interessados para se pronunciarem nos termos da Lei, caso queiram; j) Requer que sejam os autos despachados sempre em regime de urgência, em vista da exiguidade de prazos (150 dias para realização de assembleia), cuja penalidade é a falência em caso de não cumprimento dos prazos predeterminados; j) Requer que sejam os autos despachados sempre em regime de urgência, em vista da exiguidade de prazos (150 dias para realização de assembleia), cuja penalidade é a falência em caso de não cumprimento dos prazos predeterminados; RESUMO DA DECISÃO: Vistos e examinados. RAFAEL JOSÉ ROSVAILER, produtor rural e empresário individual, inscrito no CPF nº 301.815.898-93 e CNPJ nº 53.637.144/0001-10, residente na comarca de São Félix do Araguaia/MT, formulou o pedido de RECUPERAÇÃO JUDICIAL perante esta Vara Regionalizada de Recuperação Judicial e Falência, conforme termos da petição de Id. 142001085. Nos moldes do disposto no artigo 51, inciso I, da Lei 11.101/2005, o requerente traçou o seu histórico e expôs os motivos de sua atual crise econômico-financeira. "(...)" O requerente salientou que pretende, através do processo de recuperação judicial, negociar o passivo junto a seus credores e reduzir o pagamento de juros abusivos; voltar a crescer, manter os empregos existentes e gerar novas vagas de trabalho. Garantiu que possui viabilidade econômica; e que seu poder de reação para recuperar a saúde financeira é inquestionável, sendo capaz de manter empregos e geração de rendas. Justificou que busca, com o processo recuperacional, apenas o fôlego que necessita para atravessar a situação em que se encontra e voltar a operar regularmente. Invocou a legislação concernente, pleiteando o deferimento do pedido de processamento da recuperação judicial com a juntada de farta documentação. Postulou pela concessão de medidas urgentes. Vieram-me os autos conclusos. DECIDO. DA CONSTATAÇÃO PRÉVIA: Como se infere dos autos, antes de protocolar o pedido de recuperação judicial, o requerente formulou pedido de tutela cautelar antecedente, pleiteando a antecipação dos efeitos da blindagem, até que reunisse a documentação necessária e preparasse o seu pedido recuperacional. Antes de apreciar o pedido de tutela, por cautela, este Juízo determinou a realização de uma CONSTATAÇÃO ANTECEDENTE: estudo dirigido sobre o requerente, para a verificação da correspondência entre os dados apresentados no processo e a realidade fática. O Laudo da Constatação aportou em Id. 140417137, concluindo (...) Ênfático, ainda, que o laudo constatou o desenvolvimento da atividade econômica do requerente e apresentou relatório da análise da essencialidade de bens, que precisam ser mantidos na posse do requerente, para a regular continuidade do desenvolvimento das suas atividades empresariais - de tudo se juntando registros fotográficos. Portanto, considerando as particularidades do caso concreto, dada a dimensão e abrangência da constatação antecedente já realizada, que resultou na completude do laudo pericial apresentado, tenho que, na hipótese vertente não se revela necessária a realização de mais uma constatação prévia - sendo, por ora, suficiente aquela que já foi realizada. Valioso repisar que, como se sabe, o instituto da Recuperação Judicial destina-se às empresas que se encontrem experimentando momento de instabilidade financeira transitória, mas que tenham condições de gerar benefícios econômicos e sociais no exercício de sua atividade empresarial. Consiste em mecanismo judicial legislativamente elaborado para permitir a reorganização econômica, administrativa e financeira de uma empresa, com a intermediação da Justiça, evitando-se a sua falência. Trata-se, em arremate, de ferramenta talhada para ser utilizada por empresas em crise e com viabilidade econômica. Outrossim, para que se possa deliberar, com atino, acerca de um pedido de processamento de Recuperação Judicial, é de suma necessidade que o Juízo tenha segurança jurídica suficiente para aferir a real conveniência do provimento, sob pena de iniciar-se uma longa e vã marcha processual, que certamente não atingirá o objetivo primordial da preservação da empresa se as condições de processamento não estiverem presentes desde o nascedouro. Nesse contexto, os pedidos de processamento de recuperação judicial, exigem cada vez mais que a prestação jurisdicional seja feita com a máxima eficiência e cautela - reclamando por uma maior averiguação da consistência e completude dos documentos técnicos juntados com a petição inicial. Na hipótese vertente, essa averiguação já veio aos autos através do laudo pericial juntado em Id. 140417137 - resultado da antecipação da investigação e do estudo sobre o requerente, com a verificação sumária da correspondência existente entre os dados apresentados por ele e a sua realidade fática. A determinação de realização de nova constatação, no caso específico destes autos, se mostra desnecessária e só serviria para onerar o processo de soerguimento do recuperando e retardar demasiadamente o curso processual - atos que resultariam em prejuízo para todos os sujeitos envolvidos e, sem dúvidas, este não é o intento da Lei 11.101/2005 e muito menos deste Juízo Especializado. Ante todo o exposto, nesta situação concreta, desnecessária a realização da constatação antecipada (uma vez que já realizada uma completa constatação antecedente). DOS REQUISITOS NECESSÁRIOS

PARA O DEFERIMENTO DO PROCESSAMENTO DA RECUPERAÇÃO JUDICIAL. Os pressupostos exigidos para o deferimento do processamento da Recuperação Judicial estão elencados nos artigos 48 e 51 da Lei nº 11.101/2005; e, segundo consta da conclusão da CONSTATAÇÃO ANTECEDENTE, restaram satisfatoriamente preenchidos pelo requerente - Id. 140417137. Outrossim, segundo o laudo apresentado, foi constatado o requerimento da utilização do instituto por empresário que está em crise financeira, mas que é economicamente viável - de modo que emergem fortes indícios acerca do efetivo comprometimento do requerente e do interesse do mesmo na preservação da integridade de seus negócios, tendo em vista a adequada instrução da petição inicial e as conclusões da constatação prévia. (...). Preenchidos, pois, neste momento, os requisitos legais necessários, estando em termos a documentação exigida nos artigos 48 e 51 da Lei 11.101/2005, DEFIRO O PROCESSAMENTO DA RECUPERAÇÃO JUDICIAL de RAFAEL JOSÉ ROSVAILER, produtor rural e empresário individual, inscrito no CPF nº 301.815.898-93 e CNPJ nº 53.637.144/0001-10 - e, nos termos do art. 52 da mesma lei, determino as medidas administrativas e judiciais seguintes. DA NOMEAÇÃO DA ADMINISTRAÇÃO JUDICIAL. Consoante o disposto no inciso I, do artigo 52, da Lei 11.101/2005 e observando o previsto no artigo 22 da mesma lei, nomeio IN LEGE SERVIÇO DE CONSULTORIA EMPRESARIAL LTDA, aqui representada pelo Dr. Marden Elvis Fernandes Tortorelli, devidamente cadastrado junto a este Juízo e no banco de Administradores Judiciais do TJ/MT, para exercer a administração judicial. Providencie-se, a Secretaria Judicial, a inclusão no PJe do Administrador Judicial ora nomeado, para efeito de intimação das publicações. Proceda-se à sua imediata intimação, para formalização do termo de compromisso, no prazo de 48 horas (art. 33). Nos termos da RECOMENDAÇÃO N. 141, DE 10 DE JULHO DE 2023, DO CONSELHO NACIONAL DE JUSTIÇA (CNJ), DETERMINO a intimação do Administrador Judicial nomeado para que, no prazo de 5 (cinco) dias, apresente orçamento detalhado do trabalho a ser desenvolvido, informando o número de pessoas que serão envolvidas na equipe de trabalho, suas remunerações e a expectativa de volume e de tempo de trabalho a ser desenvolvido no caso concreto. Apresentado o orçamento detalhado pelo Administrador Judicial, INTIMEM-SE o recuperando, os credores e notifique-se o Ministério Público para que, querendo, se manifestem no prazo comum de 05 (cinco) dias. Notifique-se o Ministério Público, ainda, para que, na oportunidade, se manifeste na forma do previsto no Parágrafo Único do artigo 14 da RECOMENDAÇÃO Nº 102, DE 8 DE AGOSTO DE 2023 DO CONSELHO NACIONAL DO MINISTÉRIO PÚBLICO (eventual necessidade de substituição do Administrador Judicial nomeado). Sequencialmente, com a apresentação do orçamento e das eventuais impugnações, bem como da manifestação ministerial, tornem os autos conclusos para que sejam arbitrados os honorários. Desde já, em congruência com os princípios da cooperação, da celeridade e da efetividade processual, registro que, em não havendo dissonância quanto ao valor dos honorários, poderá ser apresentada petição comum à Administração Judicial e ao recuperando (em substituição às anteriormente mencionadas), tão somente para que os honorários sejam homologados pelo Juízo, após a prévia oitiva do Ministério Público. Consigno que, após a fixação dos honorários do Administrador Judicial, deverá a Serventia Judicial dar vistas ao Ministério Público, nos moldes do previsto no artigo 15 da Recomendação supra citada. Nos termos do artigo 4º da RECOMENDAÇÃO N. 141, DE 10 DE JULHO DE 2023, DO CONSELHO NACIONAL DE JUSTIÇA (CNJ), o valor da remuneração deverá ser pago à Administração Judicial em 36 parcelas mensais e sucessivas, até o quinto dia útil de cada mês, a partir da assinatura do termo de compromisso. Conforme previsão do artigo 7º, as parcelas de pagamento dos honorários poderão ser pagas diretamente pelo recuperando ao Administrador Judicial - ficando o recuperando intimado a instaurar um incidente processual (para tramitar associado ao processo de recuperação judicial), onde comprove mensalmente o pagamento dos honorários, para controle judicial, garantia de transparência e para evitar burocracia cartorária de emissão de guias de levantamentos judiciais. A inadimplência com o pagamento da remuneração da Administração Judicial implica na convalidação da recuperação judicial em falência. No mais, registro que o valor dos honorários inicialmente fixados poderá ser reavaliado, em caso de demonstração concreta de que o processo envolveu trabalho extraordinário e/ou duração não previstos no orçamento apresentado pelo Administrador Judicial - sem que seja ultrapassada a limitação de 5% (cinco por cento) do valor devido aos credores submetidos à recuperação judicial. Previno à Administração Judicial nomeada que a mesma deverá

desempenhar suas competências, arroladas no art. 22 da Lei 11.101/2005, com presteza e celeridade, atentando-se para o fiel cumprimento de todos os deveres que a lei lhe impõe, principalmente o de fornecer todas as informações pedidas pelos credores interessados, fiscalizar as atividades da recuperanda e apresentar relatório mensal. Assento que, nos termos da previsão contida no artigo 14 da RECOMENDAÇÃO Nº 102, DE 8 DE AGOSTO DE 2023 DO CONSELHO NACIONAL DO MINISTÉRIO PÚBLICO, o D. Representante do órgão ministerial avaliará a idoneidade e a eficiência do Administrador Judicial durante todo o processo, na forma do artigo 22 da Lei 11.101/2005. É dever da Administração Judicial fiscalizar a regularidade do processo e o cumprimento dos prazos pelo recuperando, além da apresentação dos relatórios determinados pelo Juízo, pela Lei 11.101/2005 e Recomendação nº 72/2020 do CNJ. Neste teor, deverá a Administração Judicial apresentar os relatórios abaixo mencionados, através da formação de um incidente único, que irá tramitar associado ao processo de recuperação judicial. Nos termos da Recomendação nº 72/2020 do CNJ, determino que a Administração Judicial adote como padrão de Relatório Mensal de Atividades da empresa em recuperação judicial, previsto no artigo 22, inciso II, alínea "c" da Lei 11.101/2005, aquele que consta no Anexo II da Recomendação, podendo inserir nele quaisquer outras informações que julgar necessárias. Determino, ainda, que a Administração Judicial apresente, na periodicidade de 04 meses, Relatório de Andamentos Processuais, contendo as informações enumeradas no §2º do art. 3º da Recomendação nº 72/2020 do CNJ, no padrão do Anexo III. Deverá a Administração Judicial, também, apresentar, na periodicidade de 04 meses, Relatório dos Incidentes Processuais, contendo as informações básicas sobre cada incidente ajuizado e a fase processual em que se encontram, com as informações elencadas no §2º do art. 4º da Recomendação nº 72/2020 do CNJ, além de eventual observação específica da Administração Judicial sobre o incidente, no padrão do Anexo IV da dita Recomendação. Por fim, com vistas a conferir celeridade e transparência ao processo de recuperação judicial; bem como possibilitar que os credores tenham amplo acesso às informações de seu interesse e elementos necessários para decidir acerca de eventual formulação de habilitação ou impugnação, deverá a Administração Judicial, ao final da fase administrativa de verificação dos créditos, apresentar Relatório da Fase Administrativa, contendo resumo das análises feitas para a confecção da sua lista de credores; as informações mencionadas no §2º do artigo 1º da Recomendação nº 72/2020 do CNJ; bem como quaisquer outros dados que entender pertinente. DA DISPENSA DA APRESENTAÇÃO DE CERTIDÕES NEGATIVAS. Com fulcro no teor do inciso II, do artigo 52, da Lei nº 11.101/2005 dispense a apresentação de certidões negativas. Nesse sentido: (...) DA SUSPENSÃO DAS AÇÕES. DETERMINO a suspensão do curso da prescrição e de todas as ações ou execuções contra o requerente, na forma do artigo 6º da Lei 11.101/05, devendo os respectivos autos permanecer no juízo onde se processam. Excetuam-se da aludida suspensão as ações que demandam quantia ilíquida (art. 6º, §1º); as ações de natureza trabalhista (art. 6º, §2º); as execuções de natureza fiscal, ressalvada a concessão de parcelamento tributário (art. 6º, §7º). Mencione-se que, nos termos do art. 52, § 3º, cabe ao devedor informar a suspensão aos juízos competentes, devendo comprovar ao juiz da recuperação que fez as devidas comunicações (BEZERRA FILHO, Manoel Justino. Lei de recuperação de empresas e falências: Lei 11.101/2005: comentada artigo por artigo - 9. ed. rev., atual. e ampl. - São Paulo: Editora Revista dos Tribunais, 2013. p. 163). Enfatizo que é obrigação da Administração Judicial provocar o juízo para a verificação periódica, perante os cartórios de distribuição, das ações que venham a ser propostas contra os devedores (art. 6º, §6º). De igual forma, as ações eventualmente propostas em face do requerente deverão ser comunicadas ao juízo da recuperação judicial por ele próprio, imediatamente após a citação (art. 6º, §6º, II). Friso que, nos termos do artigo 6º, §4º, a suspensão ora determinada irá vigorar pelo prazo de 180 (cento e oitenta) dias - contados a partir da decisão de Id. 140642750. DA CONTAGEM DO PRAZO. Conforme recente julgado do TJ/MT, os prazos materiais devem ser contados em dias corridos e os prazos processuais em dias úteis. Colaciono: (...) DAS CONTAS MENSAS. Determino que o recuperando apresente as contas demonstrativas mensais enquanto perdurar a recuperação judicial, sob pena de suportar destituição da administração (art. 52, V). O primeiro demonstrativo mensal deverá ser protocolado como incidente à recuperação judicial, ao passo que não deverá ser juntado aos autos principais, sendo que os demonstrativos mensais subsequentes deverão ser sempre

direcionados ao incidente já instaurado. DAS INTIMAÇÕES E NOTIFICAÇÕES. Ordeno a notificação do Ministério Público e a comunicação por carta às Fazendas Públicas Federal e de todos os Estados e Municípios em que o devedor tiver estabelecimentos/fazendas, providenciando o recuperando o encaminhamento. Oficie-se à Junta Comercial, para que seja feita a anotação determinada pelo Súncio do art. 69. Expeça-se o edital previsto no art. 52, § 1º, incisos I a III da Lei 11.101/05, para conhecimento de todos os interessados, com advertência dos prazos do art. 7º, § 1º, e art. 55 da LRF. O recuperando deverá apresentar a minuta, no prazo de 48 (quarenta e oito) horas, a ser complementada pela Serventia, com os termos desta decisão. Deverá também, o recuperando, providenciar a publicação do edital, no prazo de 05 (cinco) dias. Os credores têm o prazo de quinze (15) dias para apresentarem as suas habilitações diretamente perante a Administração Judicial ou as suas divergências quanto aos créditos relacionados, na forma do art. 7º, § 1º, do diploma legal supracitado; e o prazo de trinta (30) dias para manifestarem objeção ao plano de recuperação do devedor, a partir da publicação do edital a que alude o art. 7º, § 2º, da LRF, de acordo com o disposto art. 55, § único, do mesmo diploma legal. Nos termos do disposto no art. 52, § 2º, deferido o processamento da recuperação judicial, os credores poderão, a qualquer tempo, requerer a convocação de assembleia geral para a constituição do Comitê de Credores, observado o disposto no § 2º do art. 36 da Lei nº 11.101/05. Advirto que, deferido o processamento, ao devedor não será permitido desistir do pedido de recuperação judicial, salvo se obtiver aprovação da desistência na Assembleia Geral de Credores (art. 52, § 4º).

DA APRESENTAÇÃO DO PLANO DE RECUPERAÇÃO JUDICIAL. Consoante o artigo 53 da Lei nº 11.101/2005, deverá o recuperando apresentar, em 60 (sessenta) dias, o plano de recuperação judicial, sob pena de convalidação em falência. O plano de recuperação judicial deverá conter a discriminação pormenorizada dos meios de recuperação a ser empregados, conforme o art. 50 da lei citada, e seu resumo; demonstração de sua viabilidade econômica; e laudo econômico-financeiro e de avaliação dos bens e ativos, subscrito por profissional legalmente habilitado ou empresa especializada (incisos I, II e III do art. 53). Com a apresentação do plano, deverá aportar aos autos o relatório do Administrador Judicial e a manifestação do Ministério Público - para que, somente depois disso o Juízo delibere acerca dos aspectos legais do plano. Desde já, adianto que, após ser ordenada a publicação do plano de recuperação judicial e da lista de credores apresentada pela Administração Judicial, (art. 7º, § 2º), eventuais impugnações (art. 8º) deverão ser protocoladas como incidente à recuperação judicial, ao passo que não deverão ser juntadas aos autos principais (art. 8º, parágrafo único); e as que forem juntadas, deverão ser excluídas pela Serventia, independente de nova ordem do Juízo. Nos termos do previsto no artigo 23 da RECOMENDAÇÃO Nº 102, DE 8 DE AGOSTO DE 2023 DO CONSELHO NACIONAL DO MINISTÉRIO PÚBLICO, o Ministério Público manifestar-se-á em impugnações, habilitações e incidentes de verificação judicial de crédito, incluindo os fazendários, após instaurado o contraditório e emitido o parecer do Administrador Judicial. **DA DECLARAÇÃO PROVISÓRIA DE ESSENCIALIDADE.** Na decisão de Id. 140642750 este Juízo, em caráter liminar e provisório, determinou a manutenção do requerente na posse dos bens listados em fls. 38 e 39 de Id. 1399397777 (maquinários, tratores, veículos, caminhões, e imóveis rurais) - até que este Juízo, munido de mais elementos, deliberasse acerca do processamento do pedido de recuperação judicial e da essencialidade dos bens. Isso porque, como se sabe, a declaração de essencialidade não pode ser amparada em uma análise genérica, requerendo, por sua vez, uma apreciação individualizada da situação concreta, em cada momento processual em que for suscitada. A jurisprudência: (...) Sendo assim, por ora, mantenho os efeitos cautelares e provisórios da decisão proferida em Id. 140642750, e DETERMINO a intimação do recuperando para que apresente laudo de essencialidade de cada um dos bens listados, no prazo de 10 dias. Sequencialmente, intime-se o Administrador Judicial para que, no prazo de 10 dias, manifeste-se acerca da alegação de essencialidade e da documentação apresentada pelo recuperando. Sequencialmente, conclusos para confirmação ou revogação da decisão; que, adianto, perderá automaticamente os seus efeitos se o recuperando não observar o prazo supra mencionado. Cumpra-se esta decisão, expedindo o necessário e com as cautelas de estilo, atentando-se para que, de todos os despachos e decisões judiciais, sejam intimados a recuperanda, o administrador judicial, todos os credores e interessados, e notificado o órgão Ministerial, sempre atentando-se para o disposto no

artigo 79 da Lei 11.101/2005. RELAÇÃO DE CREDORES DO RECUPERANDO: Credor CPF/CNPJ Valor em R\$ Classificação AGRICOLA ALVORADA S.A. 04.854.422/0019-04 R\$ 282.479,00 QUIROGRAFÁRIO AGRIMAQUE PECAS AGRICOLAS LTDA 08.211.298/0001-90 R\$ 18.360,77 ME/EPP AGRITEX COMERCIAL AGRICOLA LTDA 06.098.802/0012-15 R\$ 671.482,27 GARANTIA REAL AGRO AMAZONIA PRODUTOS AGROPECUARIOS S.A 13.563.680/0024-90 R\$ 6.751.562,32 QUIROGRAFÁRIO AGROCETE INDUSTRIA DE FERTILIZANTES LTDA 75.007.385/0001-18 R\$ 116.970,00 QUIROGRAFÁRIO AVANT AGROQUIMICA LTDA 06.351.305/0008-09 R\$ 85.500,00 QUIROGRAFÁRIO BANCO CNH INDUSTRIAL CAPITAL S.A. 02.992.446/0001-75 R\$ 18.838.508,26 GARANTIA REAL BANCO COOPERATIVO SICOOB S.A. 02.038.232/0001-64 R\$ 2.198.321,97 GARANTIA REAL BANCO COOPERATIVO SICREDI S.A. 01.181.521/0001-55 R\$ 10.409.507,74 GARANTIA REAL BANCO DE LAGE LANDEN BRASIL S.A. 05.040.481/0001-82 R\$ 1.231.200,00 GARANTIA REAL BANCO DO BRASIL S.A 00.000.000/0001-91 R\$ 180.000,00 QUIROGRAFÁRIO BANCO DO BRASIL S.A 00.000.000/0001-91 R\$ 13.530.449,73 GARANTIA REAL BANCO SANTANDER (BRASIL) S.A. 90.400.888/0001-42 R\$ 777.029,59 GARANTIA REAL BASE INDUSTRIA E COMERCIO DE FERTILIZANTES LTDA 06.935.717/0001-01 R\$ 361.112,50 QUIROGRAFÁRIO BAYER S.A 14.372.981/0014-27 R\$ 29.285,32 QUIROGRAFÁRIO CAIXA ECONOMICA FEDERAL 00.360.305/0001-04 R\$ 15.130.630,00 GARANTIA REAL CASA DO ADUBO S.A 28.138.113/0031-92 R\$ 148.859,99 QUIROGRAFÁRIO ERIK MARTINS DA SILVA 042.129.791-36 R\$ 29.400,00 TRABALHISTA FABIANO EGYDIO PANTE 023.362.769-99 R\$ 29.400,00 TRABALHISTA FERTIAGRO COMERCIO DE INSUMOS AGRICOLAS LTDA 14.416.768/0001-55 R\$ 1.518.710,00 QUIROGRAFÁRIO FIAGRIL LTDA 02.734.023/0026-03 R\$ 910.367,04 QUIROGRAFÁRIO FIORIN & CIA LTDA 10.214.985/0001-01 R\$ 1.124.872,80 ME/EPP ISMAEL LUZ GOMES 722.752.191-53 R\$ 29.400,00 TRABALHISTA KAYMMI CARLITO FERNANDES COSTA 040.725.291-32 R\$ 29.400,00 TRABALHISTA LAVORO AGROCOMERCIAL S.A. 06.116.723/0012-90 R\$ 160.888,66 QUIROGRAFÁRIO LEGOM NUTRICA O LTDA 45.557.203/0001-11 R\$ 56.000,00 ME/EPP LOUIS DREYFUS COMPANY BRASIL S.A. 47.067.525/0001-08 R\$ 1.378.418,90 GARANTIA REAL NOVOSOLO AGRONEGOCIOS LTDA 05.672.047.0001-15 R\$ 1.955.738,62 QUIROGRAFÁRIO PNEUACO LTDA 33.070.181/0001-81 R\$ 130.000,00 ME/EPP PROMAX DEPOSITO 04.628.052/0005-91 R\$ 47.726,29 ME/EPP SIDINEI R. DOS SANTOS & CIA. LTDA 11.689.493/0001-35 R\$ 459.792,50 ME/EPP SINAGRO PRODUTOS AGROPECUARIOS S.A 04.294.897/0007-50 R\$ 1.062.124,80 GARANTIA REAL UNIAO AGRICOLA COMERCIO DE MAQUINAS AGRICOLAS LTDA 47.869.578/0001-35 R\$ 417.500,00 ME/EPP UNION AGRO S.A 01.149.282/0002-37 R\$ 168.260,00 QUIROGRAFÁRIO VALOR AGRONEGOCIOS LTDA 24.668.296/0002-62 R\$ 882.722,29 ME/EPP PANTANAL AGRICOLA S.A 04.480.269/0009-20 R\$ 20.460.849,52 QUIROGRAFÁRIO RURAL BRASIL LTDA 14.947.900/0011-27 R\$ 489.600,00 QUIROGRAFÁRIO ADVERTÊNCIAS: FICAM INTIMADOS OS CREDORES E TERCEIROS DOS PRAZOS PREVISTOS NO ARTIGO 7º, § 1º, DA LEI Nº 11.101/05 (15 DIAS), PARA APRESENTAÇÃO DE HABILITAÇÕES DE CRÉDITO E DIVERGÊNCIA A SEREM ENTREGUES AO ADMINISTRADOR JUDICIAL, E AINDA PARA QUE, QUERENDO, APRESENTEM OBJEÇÃO AO PLANO DE RECUPERAÇÃO A SER APRESENTADO NOS TERMOS DO ART. 55 DESTA LEI. Ficam ainda intimados os credores e terceiros de que foi nomeado Administrador Judicial, a empresa IN LEGE SERVIÇO DE CONSULTORIA EMPRESARIAL LTDA, pessoa jurídica de direito privada inscrita no CNPJ n.47.324.626/0001-17, com endereço à Rua Mistral, n.º 09, Ed. The Point, conjunto 505A - Cuiabá-MT- CEP 78048 222, Fone: (65) 2129 8626- email: mardentortorelli@hotmail.com, neste ato representada pelo Senhor MARDEN ELVIS FERNANDES TORTORELLI, Advogado inscrito na OAB-MT sob o n. 4.313, onde os documentos dos recuperandos podem ser consultados. E, para que chegue ao conhecimento de todos e que ninguém, no futuro, possa alegar ignorância, expediu-se o presente Edital, que será afixado no lugar de costume e publicado na forma da Lei. Eu, Pedro Henrique Santiago Closs, estagiário de Direito, digitei. Rondonópolis/MT, 13 de março de 2024. Thais Muti

Protocolo 1558324



VAMOS CANCELAR A DENGUE DE VEZ.

DONA AEDE
DIGITAL INFLUDENGUER



COLOQUE AREIA NOS PRATINHOS DAS PLANTAS



ELIMINE FOCOS DE ÁGUA PARADA E CUBRA PNEUS E GARRAFAS



LIMPE CALHAS, PISCINAS E QUINTAIS



Siga a gente nas redes sociais para ver tudo que a Dona Aede está postando sobre a Dengue.





Governo do Estado de Mato Grosso
Secretaria de Estado de Planejamento e Gestão

**SUPERINTENDÊNCIA DA IMPRENSA OFICIAL DO
ESTADO DE MATO GROSSO**

CENTRO POLÍTICO ADMINISTRATIVO
Rua Júlio Domingos de Campos
CEP 78050-970 - Cuiabá - Mato Grosso
CNPJ(MF) 03.507.415/0004-97

www.iomat.mt.gov.br
Acesse o portal E-Mato Grosso
www.mt.gov.br

ORIENTAÇÃO PARA PUBLICAÇÃO

De acordo com a Instrução Normativa nº 005/2008 do Diário Oficial de 27 de maio de 2008, as matérias deverão ser enviadas pelo sistema IOMATNET e no balcão da IOMAT, pessoalmente, em Pen Drive, CD-ROM ou através do correio eletrônico, publica@iomat.mt.gov.br, até as 16:00hs.

Os arquivos deverão ser em extensão .rtf, .doc ou .docx

ATENDIMENTO EXTERNO

De acordo com a Portaria nº 030/2019/SEPLAG do Diário Oficial de 05 de Abril de 2019, o atendimento é de Segunda à Sexta-feira, das 08:00hs às 12:00hs e 13:00hs às 17:00hs.

(65) 3613-8000

HINO NACIONAL

Letra de Joaquim Osório Duque Estrada e música de Francisco Manoel da Silva

Ouviram do Ipiranga as margens plácidas
De um povo heróico o brado retumbante,
E o sol da Liberdade, em raios fúlgidos,
Brilhou no céu da Pátria nesse instante.

Se o penhor dessa igualdade
Consequimos conquistar com braço forte,
Em teu seio, ó Liberdade,
Desafia o nosso peito a própria morte!

Ó Pátria amada, Idolatrada, Salve! Salve!

Brasil, um sonho intenso, um raio vívido
De amor e de esperança à terra desce,
Se em teu formoso céu, risonho e límpido,
A imagem do Cruzeiro resplandece.

Gigante pela própria natureza,
És belo, és forte, impávido colosso,
E o teu futuro espelha essa grandeza

Terra adorada, Entre outras mil,
És tu, Brasil, Ó Pátria amada!
Dos filhos deste solo és mãe gentil,
Pátria amada, Brasil!

Deitado eternamente em berço esplêndido,
Ao som do mar e à luz do céu profundo,
Fulguras, ó Brasil, florão da América,
Iluminado ao sol do Novo Mundo!

Do que a terra mais garrida
Teus risonhos, lindos campos têm mais flores;
"Nossos bosques têm mais vida",
"Nossa vida" no teu seio "mais amores".

Ó Pátria amada, Idolatrada, Salve! Salve!

Brasil, de amor eterno seja símbolo
O lábaro que ostentas estrelado,
E diga o verde-louro desta fâmula
Paz no futuro e glória no passado.

Mas, se ergues da justiça a clava forte,
Verás que um filho teu não foge à luta,
Nem teme, quem te adora, a própria morte!

Terra adorada Entre outras mil,
És tu, Brasil, Ó Pátria amada!

Dos filhos deste solo és mãe gentil,
Pátria amada,
Brasil!

HINO DE MATO GROSSO

Decreto Nº 208 de 05 de setembro de 1983

Letra de Dom Francisco de Aquino Corrêa e música do maestro Emílio Heine

Limitando, qual novo colosso,
O ocidente do imenso Brasil,
Eis aqui, sempre em flor, Mato Grosso,
Nosso berço glorioso e gentil!

Eis a terra das minas faiscentes,
Eldorado como outros não há
Que o valor de imortais bandeirantes
Conquistou ao feroz Paiaguás!

Salve, terra de amor, terra do ouro,
Que sonhara Moreira Cabral!
Chova o céu dos seus dons o tesouro
Sobre ti, bela terra natal!

Terra noiva do Sol! Linda terra!
A quem lá, do teu céu todo azul,
Beija, ardente, o astro louro, na serra
E abençoa o Cruzeiro do Sul!

No teu verde planalto escampado,
E nos teus pantanais como o mar,
Vive solto aos milhões, o teu gado,
Em mimosas pastagens sem par!

Salve, terra de amor, terra do ouro,
Que sonhara Moreira Cabral!
Chova o céu dos seus dons o tesouro
Sobre ti, bela terra natal!

Hévea fina, erva-mate preciosa,
Palmas mil, são teus ricos florões;
E da fauna e da flora o índio goza,
A opulência em teus virgens sertões.

O diamante sorri nas grupiarias
Dos teus rios que jorram, a flux.
A hulha branca das águas tão claras,
Em cascatas de força e de luz!

Salve, terra de amor, terra do ouro,
Que sonhara Moreira Cabral!
Chova o céu dos seus dons o tesouro
Sobre ti, bela terra natal!

Dos teus bravos a glória se expande
De Dourados até Corumbá,
O ouro deu-te renome tão grande,
Porém mais nosso amor te dará!

Ouve, pois, nossas juras solenes
De fazermos em paz e união,
Teu progresso imortal como a fênix
Que ainda timbra o teu nobre brasão!

Salve, terra de amor, terra de ouro,
Que sonhara Moreira Cabral!
Chova o céu dos seus dons o tesouro
Sobre ti, bela terra natal!

HINO À BANDEIRA DE MATO GROSSO

Letra e música dos autores: Abel Santos Anjos Filho, Tânia Domingos do Nascimento e Hudson C. Rocha

"Uma radiante estrela exalta o céu anil
Fulgura na imensidão do meu Brasil
Constelação de áurea cultura e glórias mil
Do bravo heróico bandeirante varonil
Que descobrindo a extensa mata sobranceira
Do Centro Oeste, imensa gleba brasileira
Trouxe esperança à juventude altaneira
Delimitando a esfera verde da bandeira.

Erga aos céus oh! estandarte
De amor e união
Mato Grosso feliz
Do Brasil é o verde coração.
Belo pendão que ostenta o branco da pureza
Losango lar da paz e feminil grandeza.
Teu manto azul é o céu que encobre a natureza
De um Mato Grosso emoldurado de beleza.

No céu estampas o matiz patriarcal
E ao Sol fulguras belo esplêndido ideal
Na Terra semeando a paz universal
Para colhermos um futuro sem igual.
Erga aos céus oh! estandarte
De amor e união
Mato Grosso feliz
Do Brasil é o verde coração".