

DIÁRIO OFICIAL



do Estado de Mato Grosso ANO CXXXIII - CUIABÁ - sexta-feira - 05 de Abril de 2024 Nº 28.717

PODER EXECUTIVO

ATO DO GOVERNADOR

DIVERSOS

ATO N.º 433/2024

O GOVERNADOR DO ESTADO DE MATO GROSSO E O DIRETOR-PRESIDENTE DO MATO GROSSO PREVIDÊNCIA, no uso de suas atribuições legais, e em cumprimento a decisão judicial proferida nos autos do Processo Judicial n.º 1007253-44.2020.8.11.0000, em trâmite perante o Juizado Especial da Fazenda Pública de Cuiabá/MT, e tendo em vista o que consta no Processo digital n.º 2024.0.01512, resolvem retificar, em parte, o Ato Governamental n.º 5.225/2019, de 13.12.2019, publicado no Diário Oficial de 16.12.2019, referente à Aposentadoria por Invalidez da Sra. NICOLINA DE ARRUDA, RG n.º 0***138-6/SESP/MT e do CPF n.º 142.***-***-91, procedendo-se da seguinte forma:

ONDE SE LÊ:

“... e fundamentado no art. 40, § 1º, inciso I, da Constituição Federal, redação dada pela Emenda Constitucional nº 41 - DOU de 31.12.2003, do Art. 140, Parágrafo único da Constituição Estadual e as disposições das Leis Complementares nºs 423, de 26.05.2011 e 517, de 18.12.2013, ambas publicadas no Diário Oficial da mesma data, do Art. 213, inciso I, § 1º, da Lei Complementar nº 04, de 15.10.90, com subsídio calculado pela média contributiva, nos termos da Lei nº 10.887, de 18.06.2004...”

LEIA-SE:

“... e fundamentado no art. 40, § 1º, inciso I, da Constituição Federal, redação dada pela Emenda Constitucional nº 41 - DOU de 31.12.2003, do Art. 140, Parágrafo único da Constituição Estadual e as disposições das Leis Complementares nºs 423, de 26.05.2011 e 517, de 18.12.2013, ambas publicadas no Diário Oficial da mesma data, do Art. 213, inciso I, § 1º, da Lei Complementar nº 04, de 15.10.90, com proventos integrais...”

Palácio Paiaguás, em Cuiabá/MT, 05 de abril de 2024.

MAURO MENDES
Governador do Estado
(Assinado digitalmente)

ELLITON OLIVEIRA DE SOUZA
Diretor-Presidente do MTPREV
(Assinado digitalmente)

Protocolo 1566860

ATO N.º 434/2024

O GOVERNO DO ESTADO DE MATO GROSSO E O DIRETOR PRESIDENTE DO MATO GROSSO PREVIDÊNCIA - MTPREV, no uso de suas atribuições legais e tendo em vista o que consta do Processo Administrativo n.º 2024.0.01422, do Mato Grosso Previdência, resolvem retificar, em partes, o Ato Administrativo n.º 13.976/2016, de 09.11.2016, publicado no Diário Oficial de mesma data, referente à aposentadoria voluntária por tempo de contribuição, da Sra. MARCIA DE FATIMA TESTA NEVES, portadora do RG n.º 43**37/SSP/MS e do CPF n.º 480.***-***-68, bem como o Ato n.º 21.467/2017, de 10.11.2017, publicado no Diário Oficial de mesma data, referente à retificação da referida aposentadoria, procedendo-se da seguinte forma:

ONDE SE LÊ:

“... MARCIA DE FATIMA TESTA ...”

LEIA-SE:

“... MARCIA DE FATIMA TESTA NEVES ...”

Palácio Paiaguás, em Cuiabá/MT, 05 de abril de 2024.

MAURO MENDES
Governador do Estado
(Assinado digitalmente)

ELLITON OLIVEIRA DE SOUZA
Diretor-Presidente do MTPREV
(Assinado digitalmente)

Protocolo 1566856

GOVERNO DO ESTADO DE MATO GROSSO

SEPLAG
SECRETARIA DE ESTADO DE
PLANEJAMENTO E GESTÃO

IOMAT
SUPERINTENDÊNCIA DA IMPRENSA
OFICIAL DO ESTADO DE MATO GROSSO

CENTRO POLÍTICO ADMINISTRATIVO
Rua Júlio Domingos de Campos
CEP 78050-970 Cuiabá - Mato Grosso
CNPJ(MF) 03.507.415/0004-97
FONE: (65) 3613-8000

E-mail:
publica@iomat.mt.gov.br

Visite nosso Portal:
www.iomat.mt.gov.br

Acesse o Portal E-Mato Grosso
www.mt.gov.br

Mauro Mendes Ferreira
Governador do Estado

Otaviano Olavo Pivetta
Vice-Governador

Secretário-Chefe da Casa Civil Fabio Paulino Garcia
Secretário-Chefe de Gabinete do Governador Jordan Espindola dos Santos
Secretário de Estado de Agricultura Familiar Luiz Artur de Oliveira Ribeiro
Secretária de Estado de Assistência Social e Cidadania Grasielle Paes da Silva Bugalho
Secretário de Estado de Ciência, Tecnologia e Inovação Allan Kardec Pinto Acosta Benitez
Secretário de Estado de Cultura, Esporte e Lazer Jefferson Carvalho Neves
Secretário de Estado de Desenvolvimento Econômico Cesar Alberto Miranda Lima dos Santos Costa
Secretário de Estado de Educação Alan Resende Porto
Secretário de Estado de Fazenda Rogerio Luiz Gallo
Secretário de Estado de Infraestrutura e Logística Marcelo de Oliveira e Silva
Secretária de Estado de Meio Ambiente Mauren Lazzaretti
Secretário de Estado de Planejamento e Gestão Basilio Bezerra Guimarães dos Santos
Secretário de Estado de Saúde Gilberto Gomes Figueiredo
Secretário de Estado de Segurança Pública CEL. PM César Augusto de Camargo Roveri
Secretária de Estado de Comunicação Laice Souza Aiza de Oliveira
Procurador-Geral do Estado Francisco de Assis da Silva Lopes
Secretário Controlador-Geral do Estado Paulo Farias Nazareth Netto
Secretário de Estado do Escritório de Representação do Estado de Mato Grosso em Brasília/DF Leonardo Ribeiro Albuquerque

ATO N. 437/2024

O GOVERNADOR DO ESTADO DE MATO GROSSO E O DIRETOR-PRESIDENTE DA MATO GROSSO PREVIDÊNCIA, no uso de suas atribuições legais e fundamentado no artigo 140-A, § 1º, inciso III e § 2º da Constituição Estadual de MT, bem como artigo 6º, caput, da Emenda Constitucional Estadual n. 92/20 e artigo 4º, incisos I a V, §§ 1º, 2º, 3º, 6º, inciso I e § 7º, inciso I da Emenda Constitucional Federal n. 103/19, mais as disposições da Lei Complementar n. 50, de 01 de outubro de 1998 e suas alterações, com proventos integrais, calculados com base na última remuneração, bem como o teor do Processo nº 2024.4.02257, da Mato Grosso Previdência, resolve **Aposentar, Voluntariamente, por Tempo de Contribuição**, o (a) Sr (a). **LUCIENE BEZERRA DA ROCHA**, portador (a) do RG nº 213988/SSP/MS e do CPF nº 593.964.661-15, servidor (a) NOMEADO EFETIVO (a), no cargo de APOIO ADM EDUC PROFISSIONALIZADO-30 B-009, 30 horas semanais de trabalho, contando com 31 Anos, 6 Meses e 7 Dias de tempo total de contribuição, contados até 4 de Abril de 2024., lotado (a) na SECRETARIA DE ESTADO DE EDUCACAO, no município de CUIABA /MT. Palácio Paiaguás, em Cuiabá - MT, 4 de Abril de 2024.

Mauro Mendes
Governador do Estado
(Original Assinado)

Elliton Oliveira de Souza
Diretor-Presidente da MTPREV
(Original Assinado)

Protocolo 1566741

ATO N. 438/2024

O GOVERNADOR DO ESTADO DE MATO GROSSO E O DIRETOR-PRESIDENTE DA MATO GROSSO PREVIDÊNCIA, no uso de suas atribuições legais e fundamentado no artigo 140-A, § 1º, inciso III e § 2º da Constituição Estadual de MT, bem como artigo 6º, caput, da Emenda Constitucional Estadual n. 92/20 e artigo 4º, incisos I a V, §§ 1º, 2º, 3º, 6º, inciso I e § 7º, inciso I da Emenda Constitucional Federal n. 103/19, mais as disposições da Lei Complementar nº 441, de 24.10.2011, com aplicação da Lei nº 9538, de 26.05.2011, com proventos integrais, calculados com base na última remuneração, bem como o teor do Processo nº 2024.4.02258, da Mato Grosso Previdência, resolve **Aposentar, Voluntariamente, por Tempo de Contribuição**, o (a) Sr (a). **NAIDA MARIA OLIVEIRA BRITO**, portador (a) do RG nº 0312394-4/SESP/MT e do CPF nº 229.339.131-00, servidor (a) NOMEADO EFETIVO (a), no cargo de PROFIS TEC NIV MEDIO SERV SAUDE SUS D-008, 40 horas semanais de trabalho, contando com 30 Anos, 6 Meses e 15 Dias de tempo total de contribuição, contados até 4 de Abril de 2024., lotado (a) na SECRETARIA DE ESTADO DE SAUDE, no município de CUIABA /MT. Palácio Paiaguás, em Cuiabá - MT, 4 de Abril de 2024.

Mauro Mendes
Governador do Estado
(Original Assinado)

Elliton Oliveira de Souza
Diretor-Presidente da MTPREV
(Original Assinado)

Protocolo 1566736

ATO N. 439/2024

O GOVERNADOR DO ESTADO DE MATO GROSSO E O DIRETOR-PRESIDENTE DA MATO GROSSO PREVIDÊNCIA, no uso de suas atribuições legais e fundamentado no artigo 140-A, § 1º, inciso III e § 2º da Constituição Estadual de MT, bem como artigo 6º, caput, da Emenda Constitucional Estadual n. 92/20 e artigo 4º, incisos I a V, §§ 1º, 2º, 3º, 6º, inciso I e § 7º, inciso I da Emenda Constitucional Federal n. 103/19, mais as disposições da Lei Complementar n. 50, de 01 de outubro de 1998 e suas alterações, com proventos integrais, calculados com base na última remuneração, bem como o teor do Processo nº 2024.4.02259, da Mato Grosso Previdência, resolve **Aposentar, Voluntariamente, por Tempo de Contribuição**, o (a) Sr (a). **PEDRO ALVES DE ABRIL**, portador (a) do RG nº 15872799/SESP/PR e do CPF nº 270.317.561-20, servidor (a) NOMEADO EFETIVO (a), no cargo de APOIO ADM EDUC PROFISSIONALIZADO-30 B-009, 30 horas semanais de trabalho, contando com 35 Anos, 11 Meses e 6 Dias de tempo total de contribuição, contados até 4 de Abril de 2024., lotado (a) na SECRETARIA DE ESTADO DE EDUCACAO, no município de CUIABA /MT. Palácio Paiaguás, em Cuiabá - MT, 4 de Abril de 2024.

Mauro Mendes
Governador do Estado
(Original Assinado)

Elliton Oliveira de Souza
Diretor-Presidente da MTPREV
(Original Assinado)

Protocolo 1566738

ATO N. 440/2024

O GOVERNADOR DO ESTADO DE MATO GROSSO E O DIRETOR-PRESIDENTE DA MATO GROSSO PREVIDÊNCIA, no uso de suas atribuições legais e fundamentado no artigo 140-A, § 1º, inciso III e § 2º da Constituição Estadual, bem como artigo 6º, caput, da Emenda Constitucional Estadual n. 92/20 c/c o artigo 20, incisos I, II, III e IV, §2º, inciso I e §3º, inciso I todas da Emenda Constitucional Federal n. 103/19, mais as disposições da Lei Complementar nº 441, de 24.10.2011, com aplicação da Lei nº 9538, de 26.05.2011, com proventos calculados com base na última remuneração, bem como o teor do Processo nº 2024.4.02260, do Mato Grosso Previdência, resolve **Aposentar, Voluntariamente, por Tempo de Contribuição**, o (a) Sr (a). **MARIA ANSELMO DA SILVA RUARO**, portador (a) do RG nº 0359857-8/SESP/MT e do CPF nº 363.031.861-49, servidor (a) NOMEADO EFETIVO (a), no cargo de PROFIS TEC NIV MEDIO SERV SAUDE SUS D-009, 40 horas semanais de trabalho, contando com 32 Anos e 8 Dias de tempo total de contribuição, contados até 4 de Abril de 2024., lotado (a) na SECRETARIA DE ESTADO DE SAUDE, no município de CUIABA/MT. Palácio Paiaguás, em Cuiabá - MT, 4 de Abril de 2024.

Mauro Mendes
Governador do Estado
(Original Assinado)

Elliton Oliveira de Souza
Diretor-Presidente da MTPREV
(Original Assinado)

Protocolo 1566731

ATO N. 441/2024

O GOVERNADOR DO ESTADO DE MATO GROSSO E O COMANDANTE-GERAL DA POLÍCIA MILITAR DO ESTADO DE MATO GROSSO, no uso de suas atribuições legais, e fundamentado no Art. 42, § 1º, da Constituição Federal e Art. 144, da Constituição Estadual, mais os Arts. 145, inciso I e 146, inciso II, todos da Lei Complementar nº 555, de 29 de dezembro de 2014 e as disposições da Lei Complementar nº 541, de 03 de julho de 2014, bem como o teor do Processo nº 2024.4.02261, da Mato Grosso Previdência e Proposta nº 744/2024, resolve **Transferir, Compulsoriamente, para a Inatividade, mediante Reserva Remunerada**, o (a) Sr (a). **MILTON FRANCA ANTUNES**, portador (a) do RG nº 879196/PM/MT e do CPF nº 767.527.711-20, SUB-TENENTE LC 541/2014 N-003, contando com tempo total de 31 Anos, 1 Mês e 6 Dias de contribuição, e, destes, 31 Anos, 1 Mês e 6 Dias de efetivo serviço, contados até 4 de Abril de 2024, lotado (a) na POLICIA MILITAR DO ESTADO DE MATO GROSSO, município de CUIABA /MT. Palácio Paiaguás, em Cuiabá - MT, 4 de Abril de 2024.

Mauro Mendes
Governador do Estado
(Original Assinado)

Cel PM Alexandre Corrêa Mendes
Comandante - Geral da Polícia Militar
(Original Assinado)

Protocolo 1566742

ATO N. 442/2024

O GOVERNADOR DO ESTADO DE MATO GROSSO E O DIRETOR-PRESIDENTE DA MATO GROSSO PREVIDÊNCIA, no uso de suas atribuições legais e fundamentado no Art. 140-A, § 1º, inciso III e § 2º da Constituição Estadual de MT, bem como artigo 6º, caput, da Emenda Constitucional Estadual n. 92/20 e artigo 4º, incisos I a V, §§ 1º, 2º, 3º, 6º, e §5º, §6º, inciso I e § 7º inciso I, todas da Emenda Constitucional Federal n. 103/19, e ainda, o exposto no art. 71 § 3º da Lei Complementar nº 50/1998, redação dada pela LC nº 206/04 e LC nº 314/2008, mais as disposições da Lei Complementar n. 50, de 01 de outubro de 1998 e suas alterações, com proventos integrais, calculados com base na última remuneração, bem como o teor do Processo nº 2024.4.02262, da Mato Grosso Previdência, resolve **Aposentar, Voluntariamente, por Tempo de Contribuição**, o (a) Sr (a). **MAURICIO FERREIRA DO NASCIMENTO**, portador (a) do RG nº 00519081/SESP/MT e do CPF nº 206.024.801-91, servidor (a) NOMEADO EFETIVO (a), no cargo de PROFESSOR EDUC. BASICA D-011, 30 horas semanais de trabalho, contando com 32 Anos, 7 Meses e 29 Dias de tempo de magistério, contados até 4 de Abril de 2024., lotado (a) na SECRETARIA DE ESTADO DE EDUCACAO, no município de CUIABA /MT. Palácio Paiaguás, em Cuiabá - MT, 4 de Abril de 2024.

Mauro Mendes
Governador do Estado
(Original Assinado)

Elliton Oliveira de Souza
Diretor-Presidente da MTPREV
(Original Assinado)

Protocolo 1566740

ATO N. 443/2024

O GOVERNADOR DO ESTADO DE MATO GROSSO E O DIRETOR-PRESIDENTE DA MATO GROSSO PREVIDÊNCIA, no uso de suas atribuições legais e fundamentado no artigo 140-A, § 1º, inciso III e § 2º da Constituição Estadual, bem como artigo 6º, caput, da Emenda Constitucional Estadual n. 92/20 c/c o artigo 20, incisos I, II, III e IV, §2º, inciso I e §3º, inciso I todas da Emenda Constitucional Federal n. 103/19, mais as disposições da Lei n. 9070, de 24 de dezembro de 2008, com proventos calculados com base na última remuneração, bem como o teor do Processo nº 2024.4.02263, do Mato Grosso Previdência, resolve **Aposentar, Voluntariamente, por Tempo de Contribuição**, o (a) Sr (a). **FRANCISCO CARLOS LOPES BRAZ**, portador (a) do RG nº 5263337/SSP/SP e do CPF nº 724.781.448-91, servidor (a) NOMEADO EFETIVO (a), no cargo de FISCAL EST DEF AGRO E FLORESTAL L9070 D-008, 40 horas semanais de trabalho, contando com 37 Anos, 9 Meses e 18 Dias de tempo total de contribuição, contados até 4 de Abril de 2024., lotado (a) na INSTITUTO DE DEFESA AGROPECUARIA DO ESTADO DE MT, no município de CUIABA/MT.
Palácio Paiaguás, em Cuiabá - MT, 4 de Abril de 2024.

Mauro Mendes
Governador do Estado
(Original Assinado)

Elliton Oliveira de Souza
Diretor-Presidente da MTPREV
(Original Assinado)

Protocolo 1566729

ATO N. 444/2024

O GOVERNADOR DO ESTADO DE MATO GROSSO E O DIRETOR-PRESIDENTE DA MATO GROSSO PREVIDÊNCIA, no uso de suas atribuições legais e fundamentado no artigo 140-A, § 1º, inciso III e § 2º da Constituição Estadual de MT, bem como artigo 6º, caput, da Emenda Constitucional Estadual n. 92/20 e artigo 4º, incisos I a V, §§ 1º, 2º, 3º, 6º, inciso I e § 7º, inciso I da Emenda Constitucional Federal n. 103/19, mais as disposições da Lei Complementar n. 50, de 01 de outubro de 1998 e suas alterações, com proventos integrais, calculados com base na última remuneração, bem como o teor do Processo nº 2024.4.02264, da Mato Grosso Previdência, resolve **Aposentar, Voluntariamente, por Tempo de Contribuição**, o (a) Sr (a). **LECY CARMO DE SOUZA**, portador (a) do RG nº 4552425/SESP/ES e do CPF nº 229.553.991-91, servidor (a) NOMEADO EFETIVO (a), no cargo de APOIO ADM EDUC PROFISSIONALIZADO-30 B-009, 30 horas semanais de trabalho, contando com 30 Anos, 3 Meses e 1 Dia de tempo total de contribuição, contados até 4 de Abril de 2024., lotado (a) na SECRETARIA DE ESTADO DE EDUCACAO, no município de CUIABA /MT.
Palácio Paiaguás, em Cuiabá - MT, 4 de Abril de 2024.

Mauro Mendes
Governador do Estado
(Original Assinado)

Elliton Oliveira de Souza
Diretor-Presidente da MTPREV
(Original Assinado)

Protocolo 1566734

ATO N. 445/2024

O GOVERNADOR DO ESTADO DE MATO GROSSO E O DIRETOR-PRESIDENTE DA MATO GROSSO PREVIDÊNCIA, no uso de suas atribuições legais e fundamentado no artigo 140-A, § 1º, inciso III e § 2º da Constituição Estadual de MT, bem como artigo 6º, caput, da Emenda Constitucional Estadual n. 92/20 e artigo 4º, incisos I a V, §§ 1º, 2º, 3º, 6º, inciso I e § 7º, inciso I da Emenda Constitucional Federal n. 103/19, mais as disposições da Lei Complementar nº 441, de 24.10.2011, com aplicação da Lei nº 9538, de 26.05.2011, com proventos integrais, calculados com base na última remuneração, bem como o teor do Processo nº 2024.4.02270, da Mato Grosso Previdência, resolve **Aposentar, Voluntariamente, por Tempo de Contribuição**, o (a) Sr (a). **CELIA RODRIGUES DA COSTA**, portador (a) do RG nº 0348864-0/SESP/MT e do CPF nº 897.220.781-00, servidor (a) NOMEADO EFETIVO (a), no cargo de PROFIS TEC NIV MEDIO SERV SAUDE SUS D-009, 40 horas semanais de trabalho, contando com 30 Anos, 7 Meses e 28 Dias de tempo total de contribuição, contados até 4 de Abril de 2024., lotado (a) na SECRETARIA DE ESTADO DE SAUDE, no município de CUIABA /MT.
Palácio Paiaguás, em Cuiabá - MT, 4 de Abril de 2024.

Mauro Mendes
Governador do Estado
(Original Assinado)

Elliton Oliveira de Souza
Diretor-Presidente da MTPREV
(Original Assinado)

Protocolo 1566728

ATO N. 446/2024

O GOVERNADOR DO ESTADO DE MATO GROSSO E O DIRETOR-PRESIDENTE DA MATO GROSSO PREVIDÊNCIA, no uso de suas atribuições legais, e tendo em vista o que consta do Processo nº 2023.4.00501, da Mato Grosso Previdência, resolvem como retificar, em parte, o Ato Governamental nº 2.851/2023, de 5 de outubro de 2023, publicado no Diário Oficial de 06 de outubro de 2023 (Edição n. 28.599), referente à Aposentadoria Voluntária, do(a) Sr(a). **TANIA SUELY VIANA FRAIBERG**, titular do RG nº 1287774-3/SESP/MT, procedendo-se da seguinte forma:

ONDE SE LÊ:

"...artigo 140-A, § 2º, incisos III e IV, da Emenda Constitucional Estadual de Mato Grosso..."

LEIA - SE:

"...artigo 140-A, § 2º, incisos III e IV, da Constituição do Estado de Mato Grosso..."

Palácio Paiaguás, em Cuiabá - MT, 4 de Abril de 2024.

Mauro Mendes
Governador do Estado
(Original Assinado)

Elliton Oliveira de Souza
Diretor-Presidente da MTPREV
(Original Assinado)

Protocolo 1566727

SECRETARIAS

SECRETARIA DE ESTADO DA CASA CIVIL

EXTRATO DO CONTRATO Nº 13/2024/CASACIVIL/MT

CASACIVIL-PRO-2024/03761

CONTRATANTE: CASA CIVIL DO ESTADO DE MATO GROSSO - CNPJ n. 03.507.415/0007-30.

CONTRATADA: P.R.P BORGES COMÉRCIO EIRELI - CNPJ n 05.457.629/0001-89

OBJETO: Aquisição de extintores de incêndio para atender as demandas da Casa Civil.

MODALIDADE: ADESÃO PARTICIPE A ARP Nº 026/2023/SEPLAG/MT - PREGÃO ELETRÔNICO N. 027/2023/SEPLAG-MT.

FUNDAMENTAÇÃO LEGAL: Com base na Lei Federal n. 14.133/2021 e suas alterações; Decreto Estadual n.1525/2022 e suas alterações; Lei n. 8078/1990 (Código de Defesa do Consumidor) e demais normas de contratos administrativos (civil e administrativas).

DOTAÇÃO ORÇAMENTÁRIA

Unidade Orçamentária: **04101**

Unidade Gestora: 0001

Projeto/atividade: 2005

Fonte: 1.500.000/ 1.501.0100

Programa de Trabalho: 036

Natureza de Despesa: 4.4.90.52.012

VIGÊNCIA: O prazo de vigência deste termo de contrato é de **12 (doze) meses**, contados da assinatura deste termo

VALOR TOTAL: R\$ 5.291,00 (cinco mil duzentos e noventa e um reais).

DATA DA ASSINATURA: 03/04/2024

ASSINAM: ANILDO CESÁRIO CORREA - CASA CIVIL DO ESTADO DE MATO GROSSO E PAULO ROGÉRIO PEREIRA BORGES - Representante da Empresa P.R.P. BORGES COMÉRCIO EIRELI.

PORTARIA Nº 030/2024/CASACIVIL/MT

O **SECRETÁRIO ADJUNTO DE ADMINISTRAÇÃO SISTÊMICA DA CASA CIVIL**, no uso das atribuições legais que lhe confere o artigo 71, IV, da Constituição Estadual e do artigo 3.º da Lei Complementar n. 612 de 28.01.2019, que dispõe sobre a Organização Administrativa do Poder Executivo Estadual e o Decreto Estadual n.º 1.525 de 23 de novembro de 2022 e suas alterações posteriores e da Portaria nº 092/2023/CASACIVIL de 17/07/2023.

RESOLVE:

Art. 1º Designar os servidores como gestor, fiscal e suplente de fiscal, para acompanhar e fiscalizar, nos termos dos artigos 13 ao 17 do Decreto n.º 1.525 de 23 de novembro de 2022 o contrato abaixo descrito:

PROCESSO/ CONTRATO	CONTRATADA	OBJETO	VIGÊNCIA	GESTOR	FISCAL	FISCAL SUPLENTE
CASACIVIL- -PRO-2024/03761	P.R.P BORGES COMÉRCIO EIRELI	Aquisição de extintores de incêndio, para atender as demandas da Casa Civil	12 (doze) meses 03/04/2024 a 03/04/2025	Edson Gonçalves de Arruda Matrícula: 302461	Carlos Eduardo Barbosa Matrícula: 295745	Ana Paula Itacaramby Furtado Matrícula: 290865
Contrato nº 013/2024/ CASA CIVIL	CNPJ: 05.457.629/0001-89					

Art. 2º Para efeitos da presente portaria, caberá ao Gestor do contrato com apoio do Fiscal do Contrato acompanhar o saldo contratual e orçamentário, tomar providências quanto aos aditivos, penalizações e rescisões, bem como exigir o cumprimento das cláusulas contratuais.

Art. 3º Esta portaria entra em vigor na data da sua publicação.

REGISTRA-SE. PUBLICA-SE E CUMPRÁ-SE.

ANILDO CESÁRIO CORREA
SECRETÁRIO ADJUNTO DE ADMINISTRAÇÃO SISTÊMICA - CASA CIVIL/MT
CONTRATANTE
(Original assinado)

Protocolo 1566450

PORTARIA Nº 031/2024/CASACIVIL/MT

Designa servidores para atuarem como gestor, gestor suplente, fiscal e suplente de fiscal dos Contratos da Casa Civil.

O SECRETÁRIO ADJUNTO DE ADMINISTRAÇÃO SISTÊMICA DA CASA CIVIL no uso das atribuições legais que lhe conferem o artigo 71, IV, da Constituição Estadual e do artigo 3º da Lei Complementar 612 de 28/01/2019, que dispõe sobre a Organização Administrativa do Poder Executivo Estadual, da Portaria 092/2023/CASACIVIL de 17/07/2023 e demais legislação que regem a matéria.

Considerando a necessidade de alterar os servidores responsáveis pela fiscalização e acompanhamentos dos contratos administrativos vigentes, como gestor, gestor suplente, fiscal e suplente de fiscal dos contratos abaixo relacionado;

RESOLVE:

Art. 1º. Determinar a alteração do gestor, gestor suplente, fiscal e suplente de fiscal dos contratos administrativos abaixo relacionados, designando os servidores para assumir as referidas funções, sem prejuízo de suas atribuições:

PROCESSO/ CONTRATO	CONTRATADA	OBJETO	VIGÊNCIA	GESTOR	GESTOR SUPLENTE	FISCAL	FISCAL SUPLENTE
CASACIVIL- -PRO-2022/09289 002/2021/GOV sub-rogado para Casa Civil.	ABELHA TÁXI AÉREO E MANUTENÇÃO LTDA. CNPJ: 24.702.862/0001-24	Contratação de empresa especializa- da em Fretamento de Aeronaves para atender a demanda do Gabinete Militar da Casa Civil do Estado de Mato Grosso.	23/02/2024 A 23/02/2025	Bruno Wendel de Oliveira Del Barco Matrícula: 111009	Thiago Braz de Oliveira Matrícula: 115391	Diogo César Pereira Matrícula: 258976	Wilson Pinheiro da Silva Matrícula: 98766
CASACIVIL- -PRO-2023/08608 032/2023/CCV	ABELHA TÁXI AÉREO E MANUTENÇÃO LTDA. CNPJ: 24.702.862/0001-24	Prestação dos serviços de fretamento de Aeronave tipo Jato para atender a demanda do Gabinete Militar da Secretaria da Casa Civil do Estado de Mato Grosso.	04/10/2023 a 04/10/2025	Bruno Wendel de Oliveira Del Barco Matrícula: 111009	Thiago Braz de Oliveira Matrícula: 115391	Diogo César Pereira Matrícula: 258976	Wilson Pinheiro da Silva Matrícula: 98766
CASACIVIL- -PRO-2023/11729 051/2023/CCV	ANA CAROLINA CARVALHO DE SOUZA CNPJ: 51.136.111/0001-60	O objeto do presente contrato consiste na Aquisição de materiais de sinalização de trânsito, tais como cones, barreira de sinalizadores, para aprimorar a segurança e a organização do Tráfego no estaciona- mento na entrada do Palácio Paiaguás.	22/12/2023 a 22/12/2024	Alexandre Fontes Teixeira Matrícula: 129213	Tamy Cristina Pereira da Silva Matrícula: 118417	Diogo César Pereira Matrícula: 258976	Maria Luiza Rattacaso da Silva Proença Matrícula: 108923
GOV-PRO- 2022/00347 004/2022/GOV sub-rogado para Casa Civil.	PRIME CONSULTORIA E ASSESSORIA EMPRESARIAL LTDA. CNPJ: 05.340.639/0001-30	Contratação de empresa especializa- da na prestação de serviços continuados de gerenciamento e controle da manutenção Preventiva, corretiva e preditiva da frota de rede de estabeleci- mentos credenciados, para atender as demandas do Gabinete Militar do Estado de Mato Grosso.	30/05/2023 a 30/05/2024	Bruno Wendel de Oliveira Del Barco Matrícula: 111009	Diogo César Pereira Matrícula: 258976	Wilson Pinheiro da Silva Matrícula: 98766	Maria Luiza Rattacaso da Silva Proença Matrícula: 108923

GOV-PRO-2022/00607 012/2022/GOV sub-rogado para Casa Civil.	PRIME CONSULTORIA E ASSESSORIA EMPRESARIAL LTDA. CNPJ: 05.340.639/0001-30	Contratação de empresa especializada na prestação de serviços continuados de Abastecimento e Controle do Fornecimento de Combustíveis (Gasolina comum, Etanol comum, Diesel comum, Diesel S10, Gás natural veicular) em rede de postos credenciados no território nacional, visando ao abastecimento de veículos da Casa Civil o Estado de Mato Grosso.	27/07/2023 A 27/07/2024	Bruno Wendel de Oliveira Del Barco Matricula: 111009	Diogo César Pereira Matricula: 258976	Wilson Pinheiro da Silva Matricula: 98766	Maria Luiza Rattacaso da Silva Proença Matricula: 108923
GOV-PRO-2023/00325 013/2023/GOV sub-rogado para Casa Civil. Unidades Gestoras: 0014	CS BRASIL FROTAS S.A. CNPJ: 27.595.780/0001-16	Contratação de empresa especializada na prestação de Serviços de Locação de Veículos administrativos, categorias diversas (sem motorista e sem combustível), devidamente licenciados junto ao DETRAN, com quilometragem livre, incluindo seguro, monitoramento por sistema GPS/GSM/GPRS, manutenção veicular, insulfilm e adesivagem para atender a Casa Civil do Estado de Mato Grosso.	10/07/2023 a 10/07/2025	Bruno Wendel de Oliveira Del Barco Matricula: 111009	Diogo César Pereira Matricula: 258976	Wilson Pinheiro da Silva Matricula: 98766	Maria Luiza Rattacaso da Silva Proença Matricula: 108923
CASACIVIL-PRO-2023/11487 053/2023/CCV	DILO TUR TRANSPORTE LTDA. CNPJ: 12.150.406/0001-30	Contratação de serviço especializado de locação de veículos por demanda (diária e km), para atender o Gabinete Militar do Estado de Mato Grosso.	26/12/2023 a 26/12/2025	Bruno Wendel de Oliveira Del Barco Matricula: 111009	Diogo César Pereira Matricula: 258976	Wilson Pinheiro da Silva Matricula: 98766	Allan César Alves de Melo Matricula: 264613
CASACIVIL-PRO-2023/03351 010/2023 sub-rogado para Casa Civil. Unidade Gestora: 0014	ARARAÚNA TURISMO ECOLÓGICO LTDA - EPP. CNPJ: 36.932.853/0001-09	Contratação de empresa especializada na prestação de serviços de agenciamento e fornecimento de passagens Aéreas nacionais e internacionais por meio de ferramenta on-line de autoagendamento (self-booking), para atender a demanda da Casa Civil do Estado de Mato Grosso.	01/06/2023 a 01/06/2025	Bruno Wendel de Oliveira Del Barco Matricula: 111009	-	Maria Luiza Rattacaso da Silva Proença Matricula: 108923	Diogo César Pereira Matricula: 258976
CASACIVIL-PRO-2023/14685 054/2023/CCV	CEDROS LOCAÇÃO DE EQUIPAMENTOS E MÁQUINAS LTDA. CNPJ: 03.507.415/0007-30	Contratação de serviço especializado de locação de veículos por demanda (diária e km), para atender o Gabinete Militar do Estado de Mato Grosso.	26/12/2023 a 26/12/2025	Bruno Wendel de Oliveira Del Barco Matricula: 111009	Diogo César Pereira Matricula: 258976	Wilson Pinheiro da Silva Matricula: 98766	Maria Luiza Rattacaso da Silva Proença Matricula: 108923

Art. 2º Para efeitos da presente portaria, caberá ao Gestor do contrato com apoio do Fiscal do Contrato acompanhar o saldo contratual e orçamentário, tomar providências quanto aos aditivos, penalizações e rescisões, bem como exigir o cumprimento das cláusulas contratuais.

Art. 3º. Esta portaria entra em vigor na data de sua assinatura, produzindo efeitos a partir da data de 01/04/2024.

REGISTRA-SE. PUBLICA-SE E CUMpra-SE.

Cuiabá/MT, 04 de abril de 2024.

ANILDO CESÁRIO CORREA
SECRETÁRIO ADJUNTO DE ADMINISTRAÇÃO SISTÊMICA
CASA CIVIL/MT
(original assinado)

Protocolo 1566711

SEPLAG

SECRETARIA DE ESTADO DE PLANEJAMENTO E GESTÃO

ATO ADMINISTRATIVO Nº 701/2024/SEPLAG

O SECRETÁRIO DE ESTADO DE PLANEJAMENTO E GESTÃO, no uso de suas atribuições legais e considerando o que consta no Processo nº SES-PRO-2023/38092, **resolve**, para fim de regularização funcional, **prorrogar** o Ato Administrativo nº 021/2023/SEPLAG, publicado no Diário Oficial do Estado de 24/01/2023, que trata da **cessão** de **FRANCISCO VALDINER ALVES**, Profissional Técnico de Nível Médio em Serviços de Saúde do SUS, Matrícula Funcional nº 111066/1, lotado na Secretaria de Estado de Saúde - SES, para exercer suas funções na **Prefeitura Municipal de Rosário Oeste - MT**, pelo período de **02 de maio de 2023 a 01 de maio de 2025**, nos termos do artigo 119 da Lei Complementar nº 04/1990, do artigo nº 72 da Lei Complementar nº 441/2011 e Decreto nº 691/2020, com ônus para o órgão de origem.

Palácio Paiaguás, em Cuiabá-MT, 02 de abril de 2024.

(Assinado Digitalmente)

BÁSILIO BEZERRA GUIMARÃES DOS SANTOS
Secretário de Estado de Planejamento e Gestão

Protocolo 1566837

ATO ADMINISTRATIVO Nº 686/2024/SEPLAG

O SECRETÁRIO DE ESTADO DE PLANEJAMENTO E GESTÃO, no uso de suas atribuições legais e considerando o que consta no Processo nº SES-PRO-2024/13509, **resolve autorizar a cessão** de **GISELIA DE OLIVEIRA SILVA**, Profissional Técnico de Nível Superior em Serviços de Saúde do SUS, matrícula funcional nº 90576/001, lotada na Secretaria de Estado de Saúde - SES, para exercer suas funções na **Prefeitura Municipal de Poconé - MT**, a partir do 1º dia útil após a data da publicação até **01 de maio 2025**, nos termos do artigo 119, III da Lei Complementar nº 04/1990, do artigo 72 da Lei Complementar nº 441/2011 e Decreto nº 691/2020 com ônus para o órgão de origem.

Palácio Paiaguás, em Cuiabá-MT, 21 de março de 2024.

(Assinado Digitalmente)

BÁSILIO BEZERRA GUIMARÃES DOS SANTOS
Secretário de Estado de Planejamento e Gestão

Protocolo 1566839

CGE

CONTROLADORIA GERAL DO ESTADO

PORTARIA Nº 34/2024/CGE-COR

O SECRETÁRIO CONTROLADOR-GERAL DO ESTADO, no uso de suas atribuições legais conferidas pelos artigos 69 e 75, § 1º da Lei Complementar nº 207/2004, alterada pelas Leis Complementares nº 213/2005 e 550/2014 e art. 1º da Portaria nº 044/2023/CGE/MT, publicada no D.O.E nº 28.505 de 23/05/2023, p. 10:

Considerando a justificativa do pedido de prorrogação de prazo da comissão do **PAD nº CGE-PRO-2023/01450**;

Considerando os princípios do Contraditório e da Ampla Defesa, com fulcro no art. 5º, inciso LV, da Constituição Federal.

RESOLVE:

Art. 1º Reconduzir os atuais membros da comissão processante;

Art. 2º Prorrogar por 60 (sessenta) dias o prazo para conclusão dos trabalhos, a partir de **17.04.2024**;

Art. 3º Esta Portaria entra em vigor na data de sua publicação.

Registre-se, Publique-se e Cumpra-se.

Cuiabá-MT, 03 de abril de 2024.

PAULO FARIAS NAZARETH NETTO
Secretário Controlador-Geral do Estado

Protocolo 1566444

SEFAZ

SECRETARIA DE ESTADO DE FAZENDA

COORD. DE FISCALIZAÇÃO DE INDÚSTRIA E AGRONEGÓCIOS - CFIA
INTIMAÇÃO FISCAL

EDITAL DE INTIMAÇÃO FISCAL

A partir da publicação deste Edital, fica(m) INTIMADA(S) a(s) pessoa(s) abaixo relacionada(s) a tomar(em) conhecimento de pendência(s) junto à SECRETARIA DE ESTADO DE FAZENDA DE MATO GROSSO - SEFAZ-MT.

O detalhamento da(s) INTIMAÇÃO pode ser verificado por meio de acesso ao Portal da Secretaria de Estado de Fazenda, disponível em www.sefaz.mt.gov.br.

No caso de contribuintes que possuam inscrição estadual: Acessar o Portal em www.sefaz.mt.gov.br e acessar o menu "ACESSO RESTRITO", selecionar CONTABILISTAS/EMPRESAS, informando Tipo de Usuário, Login, Senha e Texto Captcha para acessar a página ACESSO WEB SEFAZ-MT, no Menu, acessar: Sistema de Notificação Eletrônica > Pesquisar Notificação > Pesquisar Notificação por Número: Inserir o número completo da respectiva notificação abaixo relacionada e clicar em "Pesquisar". Na página seguinte, clicar sobre o número da notificação.

No caso de pessoa física ou jurídica não inscrita: Acessar o Portal em www.sefaz.mt.gov.br e, em ACESSOS, selecionar a opção SERVIÇOS, em seguida INTIMAÇÃO / NOTIFICAÇÃO > "Consulta"> Link do serviço: <https://www.sefaz.mt.gov.br/sne/notificacao/notificacaoviainternet/consultar/imagem> > informar: O número completo da Notificação; o Tipo de Pessoa; o número do CPF/CNPJ; o Código Verificador da Notificação e o Código da Imagem, clicando em "Pesquisar". Na página seguinte, clicar sobre o número da notificação.

Para solicitação do Código Verificador da Notificação: Acessar o Portal www.sefaz.mt.gov.br e, em ACESSOS, selecionar a opção SEFAZ PARA VOCÊ > Informar CPF/CNPJ e Senha e clicar em Entrar (caso não esteja cadastrado para acesso, efetuar o cadastramento, informando seus dados), no Menu "Portal de Serviços", acessar: Notificações > Serviços de Notificações > no campo "Descrição", especificar o CPF ou CNPJ do solicitante do código verificador e o número da respectiva Notificação informada neste edital. Após estes procedimentos, será enviado um e-mail para o endereço eletrônico vinculado, informando o número do Código Verificador.

Contribuinte	Inscrição Estadual	Número Documento	Nº da Notificação
DARCI ROMALDO BENKOVICZ	132942194		254629/1760/68/2024

COORD. DE CONTROLE E TRAMITAÇÃO DE PROC. ADM. TRIBUTÁRIO - CPAT

TERMO DE_VISTA

A COORDENADORIA DE CONTROLE E TRAMITAÇÃO DE PROCESSO ADMINISTRATIVO TRIBUTÁRIO - CPAT, por intermédio desta publicação do edital de Notificação, considera que fica(m) notificado(s) o(s) contribuinte(s) da emissão da(s) INTIMAÇÃO(ÕES), conforme abaixo. A partir da publicação deste Edital, fica(m) notificado(s) o(s) contribuinte(s) abaixo relacionado(s) a tomar(em) conhecimento de pendência(s) junto à SECRETARIA DE ESTADO DE FAZENDA DE MATO GROSSO - SEFAZ/MT. O detalhamento da pendência poderá ser verificado por meio de acesso a Notificação no Portal da SEFAZ/MT (www.sefaz.mt.gov.br).

No caso de contribuintes inscritos: no menu "Acesso Restrito", selecionar "Contabilistas/Empresas", informar "Tipo de Usuário/Login/Senha/Captcha", selecionar no menu "Sistema de Notificação Eletrônica" > "Pesquisar Notificação por Número" e informar o número da notificação abaixo relacionada. No caso de pessoa física ou jurídica não inscrita: no menu "Acessos", selecionar "Serviços" > "Intimação/Notificação" e clicar em "Consulta". No link do serviço informar: o número da Notificação, o tipo de pessoa, o número do CPF/CNPJ do Contribuinte, o código verificador da notificação e o código da imagem. Para solicitação do código verificador da notificação: acessar o Portal www.sefaz.mt.gov.br, no menu "Acessos" selecionar "SEFAZ PARA VOCÊ" (caso ainda não seja cadastrado clicar em "Não tem acesso ao Sistema"), selecionar no Portal de Serviços "Notificações" > "Serviços de Notificações" e no campo "Descrição" especificar CPF ou CNPJ do solicitante do código verificador e o número da notificação constante neste edital. Após estes procedimentos, será enviado um e-mail para o endereço eletrônico vinculado, informando o número do Código Verificador.

Contribuinte	Inscrição Estadual	Número Documento	Nº da Notificação
REPSOLYPF DISTRIBUIDORA SA		011.365.980/0207-6	85200/1719/96/2024

NOTIFICAÇÃO_GERAL

A COORDENADORIA DE CONTROLE E TRAMITAÇÃO DE PROCESSO ADMINISTRATIVO TRIBUTÁRIO - CPAT, por intermédio desta publicação do edital de Notificação, considera que fica(m) notificado(s) o(s) contribuinte(s) da emissão da(s) INTIMAÇÃO(ÕES), conforme abaixo. A partir da publicação deste Edital, fica(m) notificado(s) o(s) contribuinte(s) abaixo relacionado(s) a tomar(em) conhecimento de pendência(s) junto à SECRETARIA DE ESTADO DE FAZENDA DE MATO GROSSO - SEFAZ/MT. O detalhamento da pendência poderá ser verificado por meio de acesso a Notificação no Portal da SEFAZ/MT (www.sefaz.mt.gov.br). No caso de contribuintes inscritos: no menu "Acesso Restrito", selecionar "Contabilistas/Empresas", informar "Tipo de Usuário/Login/Senha/Captcha", selecionar no menu "Sistema de Notificação Eletrônica" > "Pesquisar Notificação por Número" e informar o número da notificação abaixo relacionada. No caso de pessoa física ou jurídica não inscrita: no menu "Acessos", selecionar "Serviços" > "Intimação/Notificação" e clicar em "Consulta". No link do serviço informar: o número da Notificação, o tipo de pessoa, o número do CPF/CNPJ do Contribuinte, o código verificador da notificação e o código da imagem. Para solicitação do código verificador da notificação: acessar o Portal www.sefaz.mt.gov.br, no menu "Acessos" selecionar "SEFAZ PARA VOCÊ" (caso ainda não seja cadastrado clicar em "Não tem acesso ao Sistema"), selecionar no Portal de Serviços "Notificações" > "Serviços de Notificações" e no campo "Descrição" especificar CPF ou CNPJ do solicitante do código verificador e o número da notificação constante neste edital. Após estes procedimentos, será enviado um e-mail para o endereço eletrônico vinculado, informando o número do Código Verificador.

Contribuinte	Inscrição Estadual	Número Documento	Nº da Notificação
JULIO SANZIO VILELA		813.643.506-53	85552/1719/96/2024

COORDENADORIA DE MONITORAMENTO ELETRÔNICO - CMTE

NOTIFICAÇÃO

Por meio deste Edital, fica(m) notificado(s) o(s) contribuinte(s) abaixo a tomar(em) conhecimento de pendência(s) junto à SEFAZ/MT, em www.sefaz.mt.gov.br. No caso de contribuintes inscritos: Menu "Acesso Restrito", destinado ao "Contribuinte" ou "Contabilista", na opção "Sistema de Notificação Eletrônica" > "Pesquisar Notificação por Número" > informar o número da notificação. No caso de pessoa física ou jurídica não inscrita: no Menu "Serviços", na opção "Intimação/Notificação" > clicar no "Link do serviço" > informar: 1) o nº da Notificação; 2) tipo de pessoa; 3) o nº do CPF/CNPJ do Contribuinte; 4) o código verificador da notificação e 5) código da imagem. Para solicitação do código verificador da notificação: acessar o portal www.sefaz.mt.gov.br > SEFAZ PARA VOCÊ > Atendimento ao Cidadão > Notificações > Serviços de notificações e no campo "Descrição" do ticket, deverá especificar CPF ou CNPJ do solicitante do código verificador e o nº da notificação publicada em diário oficial.

Contribuinte	Inscrição Estadual	Número Documento	Nº da Notificação
T. C. DA SILVA	140428615		266081/1825/11/2024
TAMEX AGROINDUSTRIAL LTDA	140516638		265938/1825/68/2024

Protocolo 1566846

PORTARIA Nº 041/2024/SAAF-SEFAZ

A SECRETÁRIA ADJUNTA DE ADMINISTRAÇÃO FAZENDÁRIA, no exercício das atribuições que lhe são conferidas pelo inciso III, do artigo 137, do Regimento Interno da Secretaria de Estado de Fazenda - SEFAZ, aprovado pelo Decreto nº 729 de 26 de fevereiro de 2024 e nos artigos 7 e 117 da Lei 14.133/21.

RESOLVE:

Art. 1º. Designar servidores abaixo indicados para atuarem como gestores e fiscais, bem como seus respectivos substitutos, para promover a gestão, acompanhar, fiscalizar e avaliar a execução do Termo de Contrato abaixo relacionado:

Processo SIGADOC	Termo de Contrato	Contratada	Objeto	Valor	Servidores Designados
SEFAZ-PRO-2024/01701.01	Nº 004/2024	CONSTRUTORA SOBERANA LTDA	Contratação de serviço especializado em Construção Civil, mediante adesão participante à ARP 03/2023/SEFAZ-MT, para Manutenção predial com fornecimento de peças, equipamentos, materiais e mão de obra, com percentual desconto a ser aplicado sobre a TABELA SICRO e/ou TABELA SINAPI (sem desoneração), estabelecida para o estado de Mato Grosso.	R\$10.805.484,50 (dez milhões oitocentos e cinco mil quatrocentos e oitenta e quatro reais e cinquenta centavos).	Gestor: Simone da Silva Ribeiro. Matrícula: 251368 Gestor Substituto: Luciana Valério de Campos. Matrícula: 2737787 Fiscal: Alberto Antonio Chaves. Matrícula: 242832 LOTE 06: TANGARÁ DA SERRA Fiscal: João Vitor Silva. Matrícula: 340736 LOTE 06: BARRA DO GARÇAS Fiscal substituto: Claudio Adalberto Salgado. Matrícula: 333237 LOTE 06: TANGARÁ DA SERRA Fiscal substituto: Taumaturgo Niederle Pereira. Matrícula: 332159 LOTE 06: BARRA DO GARÇAS

Art. 2º. Os atos dos Gestores e Substitutos no âmbito desta Secretaria obedecem ao artigo 7º da Lei 14.133/21 e a Instrução Normativa 002/2022/SAAF/SEFAZ-MT.

Art. 3º. Os atos dos Fiscais e Substitutos no âmbito desta Secretaria obedecem ao artigo 117 da Lei 14.133/21 e a Instrução Normativa 002/2022/SAAF/SEFAZ-MT.

Art. 4º. Esta portaria possui efeitos retroativos à data de solicitação de alteração, nos termos do SEFAZ-CIN-2024/02885. PUBLICADA. CUMPRÁ-SE. Gabinete da Secretária Adjunta de Administração Fazendária, Cuiabá/MT, 03 de abril de 2024.

RADIANA KÁSSIA E SILVA CLEMENTE
Secretária Adjunta de Administração Fazendária
(Original assinado)

Protocolo 1566849

SEMA

SECRETARIA DE ESTADO DE MEIO AMBIENTE

EDITAL DE NOTIFICAÇÃO

A SECRETARIA DE ESTADO DE MEIO AMBIENTE, no uso de suas atribuições legais que lhe confere o ATO N.º 13/2019 de 02 de janeiro de 2019.

Considerando a devolução do Aviso de Recebimento pela Empresa de Correios e Telégrafos assinalando a inexistência do endereço e/ou que o destinatário não reside no endereço declinado pelo remetente, ou Considerando que o Autuado reside em lugar incerto e não sabido.

NOTIFICA:

Os autuados, pessoas físicas ou jurídicas, abaixo relacionadas, para pagamento da multa, no prazo de 30 (Trinta) dias úteis a contar da data de publicação deste Edital.

Outrossim, informamos que, será concedido o desconto de 30% para o pagamento à vista e os valores serão atualizados pelo IPCA, desde a lavratura do auto de infração, como determina Art. 2º, § Único do **Decreto Nº 990/2021**.

O não pagamento no prazo deste edital, ensejará no encaminhamento para inscrição em Dívida Ativa e Cobrança Judicial.

Cuiabá, 05 de Abril de 2024.

Mauren Lazzareti
Secretária de Estado de Meio Ambiente
SEMA/MT

AUTUADO	CPF/ CNPJ	PROCURADOR	Nº A.I	DECISÃO ADM./ACÓRDÃO CONSEMA	VALOR R\$
LUKA A. D. DE ABREU - ME	28178398000170	-	211734065	DECISÃO ADMINISTRATIVA 1868/SGPA/SEMA/2023	274.888,32
M. A. A. DA COSTA TRANSPORTES DE CARGAS NTDA	36683580000106	-	211132124	DECISÃO ADMINISTRATIVA 2688/SGPA/SEMA/2023	8.362,50
MARIA LUCIA DE LIMA RAMOS	62990241191	-	2104323229	DECISÃO ADMINISTRATIVA 2474/SGPA/SEMA/2023	39.200,00
SIDINEI RODRIGUES DA CRUZ	01143238109	-	20203090	DECISÃO ADMINISTRATIVA 2681/SGPA/SEMA/2023	2.248.345,00
SERGIO MORENO DA SILVA	70322693209	-	210333301	DECISÃO ADMINISTRATIVA 2837/SGPA/SEMA/2023	192.642,00
LIDER CONSTRUÇÕES ELÉTRICAS LTDA	08876929000190	-	21173089	DECISÃO ADMINISTRATIVA 2289/SGPA/SEMA/2023	3.636,91
B. M. DA SILVA	40529582000112	-	212031175	DECISÃO ADMINISTRATIVA 1861/SGPA/SEMA/2023	8.422,17
FARIAS E ASSIS LTDA	19332374000132	-	210133469	DECISÃO ADMINISTRATIVA 493/SGPA/SEMA/2023	3.000,00
FABRIZIO DAMACENA MIRANDA	01500580120	-	21043552	DECISÃO ADMINISTRATIVA 3127/SGPA/SEMA/2023	39.500,00
EDILSON OSVALDIRIO EMMEL	35265191100	ANDERSON DAVI MACIEL DOS SANTOS	161152	ACÓRDÃO CONSEMA 679/2023	21.015,00

Protocolo 1566795

A Secretaria de Estado de Meio Ambiente - SEMA/MT torna pública a Portaria. O inteiro teor da Portaria encontra-se disponível no site: www.sema.mt.gov.br, no link específico de Recursos Hídricos/Outorga/Atos de Outorga.

Portaria nº 312 de 14 de março de 2024, outorga a ENPA - ENGENHARIA E PARCERIA -LTDA, inscrita no CNPJ: 00.818.517/0001-92, referente ao Processo nº 906/2024, o direito de uso de recursos hídricos para captação/derivação superficial direta **no Rio Mirassol**, para OUTROS USOS (manutenção e conservação rodoviária), Coordenadas: Lat. 13°13'46,41"S Long. 53°06'29,55"W; vazão de captação corresponde a 0,003472 m³/s (12,50 m³/h ou 3,47 L/s); 8 h/dia; 22 dias/mês; 12 meses/ano. Bacia Hidrográfica Amazônica, Unidade de Planejamento e Gerenciamento A-9 - Alto Xingu, no Município de GAÚCHA DO NORTE -MT, com validade até 14/03/2034.

Lilian Ferreira dos Santos

Secretaria Adjunta de Licenciamento Ambiental e Recursos Hídricos

GSALARH/SEMA-MT

Protocolo 1566621

EXTRATO DE TERMO DE RECEBIMENTO

SEMA-PRO-2022/01881.02

COMPROMISSÁRIO: VANDEIR JOSÉ DE OLIVEIRA JUNIOR, CPF nº CPF nº. 037.171.716-74, RG nº 5737703- SSP/MG, residente e domiciliado na Rua Cons. Pedro Luiz, nº 167, Apto. 132, São Paulo/SP, CEP 02020-050.

COMPROMITENTE: MAUREN LAZZARETTI, brasileira, casada, portadora da Cédula de Identidade nº. 1031778-3 e do CPF nº. 867.141.041-20, com endereço no Centro Político Administrativo, Palácio Paiaguás, CEP: 78.050-970, Cuiabá/MT - ATO Nº 5.363/2022, Secretaria, da Secretária de Estado de Meio Ambiente - SEMA.

OBJETO: R\$ 16.286,44 (dezesseis mil, duzentos e oitenta e seis reais e quarenta e quatro centavos).

O valor foi recebido em sua totalidade, mediante depósito em conta da Secretaria de Estado de Meio Ambiente, em cumprimento a Cláusula Quinta do Termo de Compromisso de Ajustamento de Conduta, firmado no âmbito do processo administrativo nº: 245460/2021, em atendimento ao Ofício nº 06357/2023/UAS.

ASSINADO: Em Cuiabá - MT, 04 de abril de 2024

ASSINA: Mauren Lazzaretti Secretária de Estado de Meio Ambiente

Protocolo 1566726

EXTRATO DE TERMO DE RECEBIMENTO
SEMA-PRO-2023/36361

COMPROMISSÁRIO: APARECIDO MARQUES DA SILVA, CPF nº 474.660.221-20, residente e domiciliado (a) na Comunidade São José, Zona Rural, MT 170, Sítio São José, Curvelândia-MT, Responsável pelo Imóvel N/A, localizado na Comarca de Mirassol D'Oeste.

COMPROMITENTE: MAUREN LAZZARETTI, brasileira, casada, portadora da Cédula de Identidade nº. 1031778-3 e do CPF nº. 867.141.041-20, com endereço no Centro Político Administrativo, Palácio Paiaguás, CEP: 78.050-970, Cuiabá/MT - ATO Nº 5.363/2022, Secretária, da Secretária de Estado de Meio Ambiente - SEMA.

OBJETO: R\$ 4.900,51 (quatro mil, novecentos reais e cinquenta e um centavos).

O valor foi recebido em sua totalidade, mediante depósito em conta da Secretaria de Estado de Meio Ambiente, em cumprimento as Cláusulas Quarta e Quinta do Termo de Compromisso de Ajustamento de Conduta nº 138/SEMA/MPE/2023, firmado no âmbito do procedimento instaurado SIMP Nº 002327-096/2023 e referente ao processo administrativo nº 1926/2023.

ASSINADO: Em Cuiabá - MT, 04 de abril de 2024

ASSINAM: Mauren Lazzaretti Secretária de Estado de Meio Ambiente

Protocolo 1566743

A Secretaria de Estado de Meio Ambiente - SEMA/MT torna pública as **Portarias de Classificação quanto à Segurança da Barragem** abaixo relacionadas; o inteiro teor da portaria encontra-se disponível no site: www.sema.mt.gov.br, no link específico de Recursos Hídricos/Segurança de Barragens/Atos de Classificação.

Portaria nº 333 de 01 de abril de 2024, classifica, quanto à Segurança, a Barragem existente no córrego sem denominação, Bacia Hidrográfica Amazônica, coordenadas geográficas: 11°18'40,48"S e 56°49'46,95"W, área urbana do município de Tabaporã/MT, empreendedor Alessandra Aparecida Galvão, CPF: 004.090.241-20, quanto ao Dano Potencial Associado: Baixo e Volume: Pequeno.

Portaria nº 339 de 01 de abril de 2024, classifica, quanto à Segurança, a Barragem existente no córrego Saudade, Bacia Hidrográfica Amazônica, coordenadas geográficas: 11°00'29"S e 54°48'36,27"W, na propriedade rural na Fazenda Santa Helena, no município de Marcelândia/MT, empreendedor Silvío Roberto Romanelli Filho, CPF: 051.960.659-03, quanto ao Dano Potencial Associado: Baixo e Volume: Pequeno.

Portaria nº 340 de 01 de abril de 2024, classifica, quanto à Segurança, a Barragem existente no córrego sem denominação, Bacia Hidrográfica Amazônica, coordenadas geográficas: 12°05'48,29"S e 55°47'16,26"W, na propriedade rural Fazenda Carol, no município de Sorriso/MT, empreendedor Dilceu Rossato, CPF: 389.602.220-20, quanto ao Dano Potencial Associado: Baixo e Volume: Pequeno.

LILIAN FERREIRA DOS SANTOS

Secretária Adjunta de Licenciamento Ambiental e Recursos Hídricos

GSALARH/SEMA-MT

Protocolo 1566786

A Secretaria de Estado de Meio Ambiente - SEMA, torna público que **concedeu Autorização de Perfuração de Poço Tubular** para os seguintes usuários:

Autorização nº 665/2024: ROSANGELA AUXILIADORA GARCIA PERES, CPF: 109.048.081-49, Processo nº 3540/2023. O poço tubular será construído na Fazenda Barreirinho, zona rural no município de **Poxoréu/MT**. O uso da água será para fins: **Dessedentacao Animal**. Coordenadas Geográficas DATUM SIRGAS 2000: **PT 01 - Lat. 16°13'48.38"S e Long. 54°16'57.21"W**. A profundidade pretendida do poço é de 650 metros com diâmetro de revestimento 6". A empresa perfuradora será a Hidrovale Poços Artesianos Ltda, e a geóloga responsável pela elaboração do projeto, perfuração do poço e acompanhamento da construção, será a Sra. Kelyia Araújo Oliveira, CREA MT13707. Essa autorização vigorará até **01 de outubro de 2024**, e refere-se apenas a construção o poço tubular.

Autorização nº 666/2024: ASUL AGRO ADMINISTRADORA DE BENS S/A, CNPJ: 54.976.816/0001-84, Processo nº 490/2024. O poço tubular será

construído na Fazenda Sucuri, zona rural no município de **Nova Ubiratã/MT**. O uso da água será para fins: **outros usos**. Coordenadas Geográficas DATUM SIRGAS 2000: **PT 01 - Lat. 13°36'22.11"S e Long. 54°52'53.95"W**. A profundidade pretendida do poço é de 112 metros com diâmetro de revestimento 6". A empresa perfuradora será a Imt Com. Tecnologia em Poços Art. Eireli-Me, e a geóloga responsável pela elaboração do projeto, perfuração do poço e acompanhamento da construção, será a Sra. Ana Paula Batista de Araújo, CREA 1212158580. Essa autorização vigorará até **01 de outubro de 2024**, e refere-se apenas a construção o poço tubular.

Autorização nº 692/2024: MINISTÉRIO PÚBLICO DO ESTADO DE MATO GROSSO, CNPJ: 14.921.092/0001-57, Processo nº 391/2024. O poço tubular será construído no município de **Cotriguaçu/MT**. O uso da água será para fins: **outros usos**. Coordenadas Geográficas DATUM SIRGAS 2000: **PT 01 - Lat. 9°54'20.25"S e Long. 58°33'43.78"W**. A profundidade pretendida do poço é de 60 metros com diâmetro de revestimento 4". A empresa perfuradora será a Hidromat Poços Artesianos, e a geóloga responsável pela elaboração do projeto, perfuração do poço e acompanhamento da construção, será a Sra. Vanessa de Sousa Gomes, CREA 1217950702. Essa autorização vigorará até **04 de outubro de 2024**, e refere-se apenas a construção o poço tubular.

Autorização nº 693/2024: URBANIZI INCORPORAÇÕES E EMPREENDIMENTOS LTDA, CNPJ: 22.726.973/0001-45, Processo nº 4214/2023. O poço tubular será construído na Fazenda Santa Luzia, no município de **Rosário Oeste/MT**. O uso da água será para fins: **Dessedentacao Animal**. Coordenadas Geográficas DATUM SIRGAS 2000: **PT 01 - Lat. 14°16'10.92"S e Long. 54°58'0.48"W**; e **PT 02 - Lat. 14°16'9.48"S e Long. 54°58'26.4"W**. A profundidade pretendida do poço é de 180 e 50 metros com diâmetro de revestimento 6". A empresa perfuradora será a Imt com. Tecnologia em poços art. Eireli-me, e a geóloga responsável pela elaboração do projeto, perfuração do poço e acompanhamento da construção, será a Sra. Kamila Martins dos Anjos, CREA MT24962. Essa autorização vigorará até **04 de outubro de 2024**, e refere-se apenas a construção o poço tubular.

A Secretaria de Estado de Meio Ambiente - SEMA/MT torna pública a **Portaria de Outorga** abaixo relacionada; o inteiro teor da portaria encontra-se disponível no site: www.sema.mt.gov.br, no link específico de Recursos Hídricos/Atos de Outorga/2024.

Portaria nº 346 de 28 de março de 2024, Renovar a outorga a **BOM JESUS AGROPECUÁRIA LTDA**, inscrita no CNPJ sob nº 08.895.796/0013-33, concedida pela Portaria nº 414 de 16/05/2022, publicada no DOE do dia 20/05/2022, referente ao Processo 2734/2023, o direito de uso da água subterrânea para finalidade de outros usos. O empreendimento está localizado na Fazenda Santa Clara, zona rural do município de Pedra Preta/MT, com validade até 25 de março de 2029.

LILIAN FERREIRA DOS SANTOS

Secretária Adjunta de Licenciamento Ambiental e Recursos Hídricos

GSALARH/SEMA-MT

Protocolo 1566829

Processo nº: 7001943/2021

Interessado: PAULINHO GOLICZESKI IND. E COM. DE MADEIREAS - ME

TERMO DE CANCELAMENTO

O Superintendente de Infraestrutura, Mineração, Indústria e Serviços, da Secretaria de Estado de Meio Ambiente, no uso de suas atribuições, resolve acolher o despacho da Coordenadoria de Licenciamento Ambiental de Baixo Impacto e cancelar a **LAS nº 324621/2021**, do empreendimento denominado **PAULINHO GOLICZESKI IND. E COM. DE MADEIREAS - ME**, processo nº **7001943/2021**, em virtude da ampliação do empreendimento.

Cuiabá-MT, 03 de abril de 2024.

(ORIGINAL ASSINADO)

Eng. MSc. Valmi Simão de Lima

Superintendente de Infraestrutura, Mineração, Indústria e Serviços
SEMA/MT

Protocolo 1566438

EDITAL DE INDEFERIMENTO POR MOTIVOS TÉCNICOS DA LICENÇA AMBIENTAL

O Superintendente de Infraestrutura, Mineração, Indústria e Serviços da Secretaria de Estado do Meio Ambiente, torna público o indeferimento por motivos técnicos, dos pedidos de licença relacionados.

Processo	Responsável Técnico	Interessado	CNPJ ou CPF	ATO ADMINISTRATIVO
8259/2023	Pedro Antônio de Oliveira Dias	Jaqueline Cardore	378.657.571-15	PT N° 175334/CAPIA/SUIMIS/2024

Após publicado, archive-se.

Cuiabá 03 de abril de 2024.

(ORIGINAL ASSINADO)

Eng. MSc. Valmi S. de Lima
Superintendente de Infraestrutura, Mineração,
Indústria e Serviços - SEMA/MT.

Protocolo 1566615

EDITAL DE ARQUIVAMENTO A PEDIDO DA LICENÇA AMBIENTAL

O Superintendente de Infraestrutura, Mineração, Indústria e Serviços da Secretaria de Estado do Meio Ambiente, torna público o arquivamento a pedido, do requerimento de licença relacionado.

Processo	Responsável Técnico	Interessado	CNPJ ou CPF	ATO ADMINISTRATIVO
1841/2022	Claudia Gomes de Andrade	Fazenda São Jorge	795.012.651-53	Despacho n° 001/ SUIMIS/2024

Após publicado, archive-se.

Cuiabá, 04 de abril de 2024.

(ORIGINAL ASSINADO)

Eng. MSc. Valmi S. de Lima
Superintendente de Infraestrutura, Mineração,
Indústria e Serviços - SEMA/MT.

Protocolo 1566618

TERMO DE INDEFERIMENTO E ARQUIVAMENTO

A Secretária Adjunta de Licenciamento Ambiental e Recursos Hídricos da Secretaria de Estado do Meio Ambiente, no uso das atribuições legais que lhe confere o Decreto n. 1.501, de 14 de outubro de 2022.

Considerando o Parecer Técnico de Indeferimento de pedido de Prorrogação de AD emitido pela GEMF/CRF, que após análise técnica e documental, em sua conclusão sugeriu o indeferimento de pedido de continuidade da análise, haja vista que o processo foi protocolado em 2015, havendo defasagem das peças técnicas dificultando as análise do processo.

Considerando a CI nº 041/SUGF/SEMA-MT/2024 por meio do qual a Superintendência de Gestão Florestal-SUGF Ratifica o termo contido no Parecer Técnico emitido pela GEMF/CRF nº 175546/GEMF/CRF/SUGF/2024;

Diante das Considerações acima **DETERMINO** o **INDEFERIMENTO** do consoante a Portaria nº 100, de 02 de fevereiro de 2017, que para a análise do processo se faz necessário que um novo processo seja enviado na digital, e-Sac com as peças técnicas atualizadas e de acordo com as normas vigentes.

PROTOCOLO	INTERESSADO	CPF/CNPJ	Ato
507784/2015	PEDRO GALBIATTI FILHO E OUTROS .	074.342.018-78	PT nº 175546/GEMF/CRF/SUGF/2024

Cuiabá/MT, 03 de abril de 2024.

Lilian Ferreira dos Santos
Secretária Adjunta de Licenciamento Ambiental e
Recursos Hídricos - SEMA/MT.

Protocolo 1566635

A Secretaria de Estado do Meio Ambiente - SEMA/MT, em conformidade com o artigo 37 da Constituição Federal de 1988, torna públicas as seguintes licenças emitidas pela DUD/SEMA/CÁCERES - Diretoria da Unidade Desconcentrada de Cáceres/MT.

Cáceres/MT, 03 de Abril de 2024.

Protocolo	Nº Licença	Razão Social	Atividade Licenciada	Município
22898/2023	LO nº331827/2024	Mirassol Agroindustrial Ltda	Abate de aves e preparação de farináceos para ração animal	Mirassol D' Oeste/MT

Priscilla Gomes de Arruda Castrillon
Diretora DUD/SEMA/CÁCERES

Protocolo 1566659

A Secretaria de Estado do Meio Ambiente - SEMA/MT, em conformidade com o artigo 37 da Constituição Federal de 1988, torna pública a seguinte licença emitida pela DUD/SEMA/BARRA DO GARÇAS- Diretoria da Unidade Desconcentrada de BARRA DO GARÇAS/MT.

Barra do Garças, 03 de abril de 2024.

Protocolo	Nº Licença	Razão Social	Atividade Licenciada	Município
3112/2024	LI nº 76420/2024	PREFEITURA MUNICIPAL DE ÁGUA BOA	Obra viárias (rodovias, vias férreas e aeroportos)	Água Boa/MT

Weliton Marcos Rodrigues de Oliveira
Diretor DUD/SEMA/BARRA DO GARÇAS-MT

Protocolo 1566662

EDITAL DE INDEFERIMENTO DE INDEFERIMENTO E ARQUIVAMENTO DEFINITIVO

O Diretor Regional da Unidade Desconcentrada de Sinop da Secretaria de Estado do Meio Ambiente - SEMA/MT, torna público o Indeferimento e Arquivamento Definitivo dos pedidos de licença contidos nos processos de licenciamento ambiental abaixo relacionados:

Sinop/MT, 03 de abril de 2024

Processo	Responsável Técnico	Interessado	CNPJ ou CPF	ATO ADMINISTRATIVO
546371/2021	Alan Cristhiano Dallaqua	Espólio de Renato David Prante	378.4002.310-04	PT nº 175757/DUDSINOP/SGDD/2024

Gabriel Conter de São José
Diretor Regional
DUD/SEMA/SINOP

Protocolo 1566663

TERMO DE INDEFERIMENTO e FINALIZAÇÃO

A Secretária Adjunta de Licenciamento Ambiental e Recursos Hídricos da Secretaria de Estado do Meio Ambiente, no uso das atribuições legais que lhe confere o Decreto n. 1.501, de 14 de outubro de 2022.

Considerando os Pareceres Técnicos de Arquivamento emitidos pela Coordenadoria de Reflorestamento e Autorização de Queima Controlada-CRAQC, para que sejam tomadas as providências no que tange o **Indeferimento do plano por Inércia e a Finalização do processo abaixo**, consoante os artigos 3º e 4º da Portaria SEMA nº 389, de 06 de agosto de 2015, e ainda os art. 15º e art. 21 da Portaria SEMA nº 423, de 05 de setembro de 2014, haja vista, que até a presente data não constam novos anexos nos referidos processos.

Considerando a CI nº 037/SUGF/SEMA-MT/2024 por meio do qual a Superintendência de Gestão Florestal-SUGF **Ratifica** os termos contidos nos Pareceres Técnicos emitidos pela Coordenadoria de Reflorestamento e Autorização de Queima Controlada - CRAQC.

Diante das Considerações acima **DETERMINO** o **Indeferimento** e **Finalização** dos processos relacionados abaixo:

PROTOCOLO	Interessado	Ato
7000058/2023	AGROPECUÁRIA RIO DA AREIA LTDA CNPJ Nº 02.149.159/0010-99	CI CIRCULAR Nº 055/2024/CRAQC/SEMA-MT PT Nº 175361/CRAQC/SUGF/2024
7008550/2022	FAZENDA SÃO JOSÉ LTDA CNPJ Nº 12.986.011/0001-71	CI CIRCULAR Nº 055/2024/CRAQC/SEMA-MT PT Nº 175329/CRAQC/SUGF/2024

Cuiabá/MT, 03 de abril de 2024.

Lilian Ferreira dos Santos
Secretária Adjunta de Licenciamento Ambiental e
Recursos Hídricos - SEMA/MT.

Protocolo 1566665

CERTIDÃO DE CONCLUSÃO DE TAC nº 003/2024

Termo de Ajustamento de Conduta Ambiental Para Recuperação de Área Degradada nº: 953/2005

Compromissado: Agropecuária Maggi Ltda

CNPJ: 00.315.457/0001-95

Processo nº: 106975/2005 - SEMA-PRO-2022/03002

Considerando a legislação ambiental vigente;

Considerando as análises técnicas realizados nos autos: SEMA-DIC-2024/02773, juntado no SEMA-PRO-2022/03002, referente à finalização do Termo de Ajustamento de Conduta Ambiental nº 953/2005.

Certifica-se a conclusão da obrigação pactuada por meio do Termo de Ajustamento de Conduta nº 953/2005, assinado em 04/01/2005, no que se refere à recuperação de 15,4424 hectares de área de preservação permanente.

Cuiabá/MT, 25 de janeiro de 2024.

Original Assinado no Processo
LUCIANE BERTINATTO
Secretária Adjunta de Gestão Ambiental
Portaria nº 73/2019/GSMA-MT

Protocolo 1566707

EDITAL DE INDEFERIMENTO POR INÉRCIA DA LICENÇA AMBIENTAL

O Diretor da Unidade Regional da Secretaria de Estado de Meio Ambiente (SEMA) de Tangará da Serra/MT - DUD/SEMA/TANGARADASERRA, no uso de suas atribuições torna público o indeferimento do pedido da licença abaixo relacionada, em razão da inércia do interessado, nos termos dos artigos 40 e 41 da Lei Complementar nº. 592 de 26/05/2017.

Tangará da Serra, 04 de abril de 2024.

Processo	Responsável Técnico	Interessado	CNPJ /CPF	Ato Administrativo
7001831/2023	Amara Borges Amaral	ALSOL ENERGIAS RENOVÁVEIS SA	15.483.161/0001-50	PT Nº. 175835/DUDTANGARA/SGDD/2024

ORIGINAL ASSINADA
Jeferson Zucchi
Diretor DUD/SEMA/TANGARADASERRA

Protocolo 1566762

Processo nº: 3908/2024**Interessado: Posto Avenida Alta Floresta Ltda.****TERMO DE CANCELAMENTO**

A Secretária Adjunta de Licenciamento Ambiental e Recursos Hídricos, da Secretaria de Estado de Meio Ambiente, no uso de suas atribuições, resolve acolher o despacho nº052, exarado pela Coordenadoria de Serviços - CSER e cancelar a **Licença de Operação nº322257/2020**, referente ao **processo nº 3908/2024**, em razão do pedido de renovação da Licença de Operação do empreendimento.

Cuiabá-MT, 04 de abril de 2024.

(ORIGINAL ASSINADO)

Eng. MSc. Vami S. de LimaSuperintendente de Infraestrutura, Mineração, Indústria e Serviços
SEMA/MT.**Protocolo 1566812****Processo nº: 22150/2023****Interessado: Agropecuária Guarita S.A.****TERMO DE CANCELAMENTO**

A Secretária Adjunta de Licenciamento Ambiental e Recursos Hídricos, da Secretaria de Estado de Meio Ambiente, no uso de suas atribuições, resolve acolher o despacho nº050, exarado pela Coordenadoria de Serviços - CSER e cancelar a **Licença de Operação nº30638/2023**, referente ao **processo nº 22150/2023**, em razão do pedido de renovação da Licença de Operação do empreendimento.

Cuiabá-MT, 04 de abril de 2024.

(ORIGINAL ASSINADO)

Eng. MSc. Vami S. de LimaSuperintendente de Infraestrutura, Mineração, Indústria e Serviços
SEMA/MT.**Protocolo 1566813****Processo nº: 4738/2024****Interessado: Petro Chapadão Comércio de Combustíveis****TERMO DE CANCELAMENTO**

A Secretária Adjunta de Licenciamento Ambiental e Recursos Hídricos, da Secretaria de Estado de Meio Ambiente, no uso de suas atribuições, resolve acolher o despacho nº051, exarado pela Coordenadoria de Serviços - CSER e cancelar a **Licença de Operação nº330950/2023**, referente ao **processo nº 4738/2024**, em razão da alteração de razão social, anteriormente denominado como Chapadão Comércio de Combustíveis Eireli.

Cuiabá-MT, 04 de abril de 2024.

(ORIGINAL ASSINADO)

Eng. MSc. Vami S. de LimaSuperintendente de Infraestrutura, Mineração, Indústria e Serviços
SEMA/MT.**Protocolo 1566814****Processo nº 4490/2024****Interessado: Residencial Centro Oeste Empreendimentos Imobiliários SPE Ltda.****TERMO DE CANCELAMENTO**

A Secretária Adjunta de Licenciamento Ambiental e Recursos Hídricos, da Secretaria de Estado de Meio Ambiente, no uso de suas atribuições, resolve acolher o despacho exarado pela Coordenadoria de Infraestrutura e cancelar a **Licença Prévia nº 315189/2022 e Licença de Instalação nº 73999/2022 anteriormente denominado Casa e Terra Imobiliaria e Engenharia Ltda.**, em razão da alteração de razão social do empreendimento.

Cuiabá-MT, 03 de abril de 2024.

(ORIGINAL ASSINADO)

Lilian Ferreira dos SantosSecretária Adjunta de Licenciamento Ambiental e
Recursos Hídricos - SEMA/MT**Protocolo 1566826****EDITAL DE INDEFERIMENTO POR INÉRCIA DA LICENÇA AMBIENTAL**

O Superintendente de Infraestrutura, Mineração, Indústria e Serviços da Secretaria de Estado do Meio Ambiente, torna público o indeferimento dos pedidos de licença relacionados abaixo, em razão da inércia do interessado, nos termos dos artigos 3º e 4º da Portaria 389, de 06 de agosto de 2015.

Processo	Responsável Técnico	Interessado	CNPJ ou CPF	ATO ADMINISTRATIVO
72177/2021	Ana Carolina Martins de Siqueira Antonachi	Gold Empreendimentos Minerários Ltda.	38.946.420/0001-38	PT N° 175768/CMIN/SUIMIS/2024
14618/2023	Derkian Sanches de Oliveira	Prefeitura Municipal de Alto Paraguaia	03.648.532/0001-28	PT N° 175772/CMIN/SUIMIS/2024
11023/2022	-	PCH Jauru S.A	19.452.261/0001-70	PT N° 175771/CMIN/SUIMIS/2024
7315/2023	João Broggi Júnior	Ivone Guilhermino da Silva	28.844.833/0001-58	PT N° 175769/CMIN/SUIMIS/2024
336022/2021	-	Robson Luiz Soares da Silva	057.525.749-00	PT N° 175773/CMIN/SUIMIS/2024
225501/2013	Luciene Neves de Souza Ramos	Mutum Agro Pecuária S.A.	03.580.479/0001-70	PT N° 175770/CMIN/SUIMIS/2024
143263/2021	Suely Leite Nascimento	Elson Sousa Miranda	482.173.871-68	PT N° 175767/CMIN/SUIMIS/2024
347289/2020	Taira Rosa	Cooperativa de Extração Mineral de Nossa Senhora do Livramento	26.729.643/0001-64	PT N° 175766/CMIN/SUIMIS/2024
369505/2017	Elvio Luiz Schelle	Alta Floresta Gold Mineração Ltda.	17.580.707/0001-17	PT N° 175765/CMIN/SUIMIS/2024
398151/2021	Daniel de Araújo Machado	Rodrigo Morais Fiacadori	998.455.551-87	PT N° 175774/CMIN/SUIMIS/2024

Após publicado, archive-se.

Cuiabá, 04 de março de 2024.

(ORIGINAL ASSINADO)

Eng. MSc. Valmi S. de LimaSuperintendente de Infraestrutura, Mineração,
Indústria e Serviços - SEMA/MT.**Protocolo 1566827**

PORTARIA Nº 367/2024/SEMA/MT

Altera a Portaria nº 700/2021 que designou servidores para atuarem como fiscais do Contrato nº 029/2021.

A **SECRETÁRIA DE ESTADO DE MEIO AMBIENTE** no uso de suas atribuições legais que lhe confere o art. 71, inciso IV, da Constituição Estadual e do art. 3º, da Lei Complementar nº 612, de 28 de janeiro de 2019, que dispõe sobre a organização administrativa do Poder Executivo Estadual;

Considerando as competências atribuídas ao Secretário Adjunto Executivo de Meio Ambiente, através da Portaria nº 73/2019, publicada no D. O. E de 29/01/2019.

RESOLVE:

Art. 1º. Alterar o Fiscal Titular e Substituto designados pela **Portaria nº 700/2021**, publicada no Diário Oficial do Estado em 19/07/2021, passando a vigorar conforme apresentado no Anexo Único desta Portaria.

Art. 2º Esta Portaria entra em vigor na data de sua publicação, revogando-se as disposições em contrário.

Registre-se, publique-se e cumpra-se.

Cuiabá, 03 de abril de 2024.

Alex Sandro Antônio Marega

Secretário Adjunto Executivo de Meio Ambiente

Anexo Único

Nº Contrato/ Instrumento	Contratado	Servidores Designados
029/2021	Clear Tecnologia da Informação Ltda	Fiscal Titular: Danilo Domingos Xavier Fiscal Substituto: Armando Roque Ferreira Pinto

Protocolo 1566669

PORTARIA Nº 363/2024/SEMA/MT

Altera as Portarias nsº 127/2024, 1083/2023, 881/2022, 1.123/2023, 286/2023, 259/2023, 434/2023, 910/2023, 983/2023 e 985/2023, que designou servidores para atuarem como fiscais dos Contratos ns.º 001/2022, 003/2022, 038/2022, 009/2023, 010/2023, 011/2023, 012/2023, 019/2023, 033/2023, 034/2023, 035/2023 e 036/2023 respectivamente.

A **SECRETÁRIA DE ESTADO DE MEIO AMBIENTE** no uso de suas atribuições legais que lhe confere o art. 71, inciso IV, da Constituição Estadual e do art. 3º, da Lei Complementar nº 612, de 28 de janeiro de 2019, que dispõe sobre a organização administrativa do Poder Executivo Estadual;

Considerando as competências atribuídas ao Secretário Adjunto Executivo de Meio Ambiente, através da Portaria nº 73/2019, publicada no D. O. E de 29/01/2019.

RESOLVE:

Art. 1º Alterar o **Fiscal Técnico/Administrativo Titular** designado na Portaria nº 127/2024, publicada no Diário Oficial do Estado de 06/02/2024, que designou servidores para atuarem como Fiscais do Contrato nº 001/2022, passando a vigorar conforme apresentado no **Anexo I** desta Portaria.

Art. 1º Alterar o **Fiscal Técnico/Administrativo Titular** designado na Portaria nº 1083/2023, publicada no Diário Oficial do Estado de 24/10/2023, que designou servidores para atuarem como Fiscais do Contrato nº 003/2022, passando a vigorar conforme apresentado no **Anexo II** desta Portaria.

Art. 1º Alterar o **Fiscal Titular** designado na Portaria nº 881/2022, publicada no Diário Oficial do Estado de 21/10/2022, que designou servidores para atuarem como Fiscais do Contrato nº 038/2022, passando a vigorar conforme apresentado no **Anexo III** desta Portaria.

Art. 1º Alterar o **Fiscal Técnico/Administrativo Titular e Substituto** designado na Portaria nº 1.123/2023, publicada no Diário Oficial do Estado de 08/11/2023, que designou servidores para atuarem como Fiscais do Contrato nº 009/2023, passando a vigorar conforme apresentado no **Anexo IV** desta Portaria.

Art. 1º Alterar o **Fiscal Técnico/Administrativo Titular e Substituto** designado na Portaria nº 286/2023, publicada no Diário Oficial do Estado de 06/04/2023, que designou servidores para atuarem como Fiscais do Contrato nº 010/2023, passando a vigorar conforme apresentado no **Anexo V** desta Portaria.

Art. 1º Alterar o **Fiscal Técnico/Administrativo e Setorial Titular e Substituto** designado na Portaria nº 259/2023, publicada no Diário Oficial do Estado de 31/03/2023, que designou servidores para atuarem como Fiscais do Contrato nº 011/2023, passando a vigorar conforme apresentado no **Anexo VI** desta Portaria.

Art. 1º Alterar o **Fiscal Técnico/Administrativo e Setorial Titular e Substituto** designado na Portaria nº 259/2023, publicada no Diário Oficial do Estado de 31/03/2023, que designou servidores para atuarem como Fiscais do Contrato nº 012/2023, passando a vigorar conforme apresentado no **Anexo VI** desta Portaria.

Art. 1º Alterar o **Fiscal Substituto** designado na Portaria nº 469/2023, publicada no Diário Oficial do Estado de 25/05/2023, que designou servidores para atuarem como Fiscais do Contrato nº 019/2023, passando a vigorar conforme apresentado no **Anexo VII** desta Portaria.

Art. 1º Alterar o **Fiscal Titular e Substituto** designado na Portaria nº 910/2023, publicada no Diário Oficial do Estado de 13/09/2023, que designou servidores para atuarem como Fiscais do Contrato nº 033/2023, passando a vigorar conforme apresentado no **Anexo VIII** desta Portaria.

Art. 1º Alterar o **Fiscal Titular e Substituto** designado na Portaria nº 983/2023, publicada no Diário Oficial do Estado de 02/10/2023, que designou servidores para atuarem como Fiscais do Contrato nº 034/2023, passando a vigorar conforme apresentado no **Anexo IX** desta Portaria.

Art. 1º Alterar o **Fiscal Substituto** designado na Portaria nº 985/2023, publicada no Diário Oficial do Estado de 02/10/2023, que designou servidores para atuarem como Fiscais do Contrato nº 035/2023, passando a vigorar conforme apresentado no **Anexo X** desta Portaria.

Art. 1º Alterar o **Gestor e Fiscal Substituto** designado na Portaria nº 985/2023, publicada no Diário Oficial do Estado de 02/10/2023, que designou servidores para atuarem como Fiscais do Contrato nº 036/2023, passando a vigorar conforme apresentado no **Anexo X** desta Portaria.

Art. 2º Esta Portaria entra em vigor na data de sua publicação, surtindo efeitos retroativos a partir de 01/03/2024, revogando-se as disposições em contrário.

Registre-se, publique-se e cumpra-se.

Cuiabá, 03 de abril de 2024.

Alex Sandro Antônio Marega

Secretário Adjunto Executivo de Meio Ambiente

Anexo I

Nº Contrato/ Instrumento	Contratada	Servidores Designados	
001/2022	SORRIFORTH SEGURANCA E VIGILANCIA LTDA	Fiscal Técnico / Administrativo	Fiscal Titular: Matheus Rian Viéguas da Silva. Fiscal Substituto: Luis Henrique do Nascimento Barbosa.
		Fiscal Setorial	Diretoria da Unidade Desconcentrada de Alta Floresta Titular: Leandro Rodinei Brauwers Substituto: Rafaela de Andrade Polizelli Diretoria da Unidade Desconcentrada de Sinop Titular: Gabriel Conter de São José Substituto: Marcio Cavalcante

Anexo II

Nº Contrato/ Instrumento	Contratada	Servidores Designados	
003/2022	RHIGOR SEGURANÇA E VIGILÂNCIA PATRIMONIAL EIRELI	Fiscal Técnico / Administrativo	Fiscal Titular: Matheus Rian Viéguas da Silva. Fiscal Substituto: Luis Henrique do Nascimento Barbosa.
		Fiscal Setorial	Diretoria da Unidade Desconcentrada de Juína Titular: Tiago Alexandre Batista Substituto: Luís Thiago Bastos Rodrigues
			Diretoria da Unidade Desconcentrada de Garantã do Norte Titular: Rubens de Oliveira Substituto: Elenara Gandini Carvalho de Araújo
			Diretoria da Unidade Desconcentrada de Barra do Garças Titular: Marcos Eduardo Santos Duarte Substituto: Grayk Mendes Coelho
			Sema Barra do Garças - Parque Serra Azul Titular: Cristiane Schnepfleitner Substituto: Josimar Pereira Gomes
			Diretoria da Unidade Desconcentrada de Rondonópolis Titular: Murilo Amaral Teodoro de Mello Substituto: Erika Cristina de Oliveira
			Diretoria da Unidade Desconcentrada de Cáceres Titular: Sebastião Wanderley Paezano Substituto: Priscilla Gomes de A Castrillon
			Diretoria da Unidade Desconcentrada de Tangará da Serra Titular: Jefferson Zucchi Substituto: Letícia Barbosa de Freitas
			Parque Águas do Cuiabá Titular: Ana Paula Martins de Almeida Sousa Substituto: Jone Henrique de Moraes

Anexo III

Nº Contrato/ Instrumento	Contratado	Servidores Designados
038/2022	NEXA ENGENHARIA E SERVIÇOS LTDA_	Fiscal Titular: Matheus Rian Viéguas da Silva. Fiscal Substituto: Luis Henrique do Nascimento Barbosa.

Anexo IV

Nº Contrato/ Instrumento	Contratada	Data da Assinatura		Servidores Designados
009/2023	MEDEIROS & CURVO LTDA	22/03/2023	Fiscal Técnico / Administrativo	Titular: Matheus Rian Viégas da Silva. Substituto: Luis Henrique do Nascimento Barbosa.
			Fiscal Setorial	Diretoria da Unidade Desconcentrada de Juína: Titular: Tiago Alexandre Batista Substituto: Renato Feliciano da Silva
				Diretoria da Unidade Desconcentrada de Alta Floresta: Titular: Rodrigo Granemann Araujo Substituto: Marcia Fátima Colet Schavaren
				Diretoria da Unidade Desconcentrada de Garantã do Norte: Titular: Elenara Gandina Carvalho de Araújo Substituto: Rubens de Oliveira
				Diretoria da Unidade Desconcentrada de Barra do Garças: Titular: Marcos Eduardo Santos Duarte. Substituto: Grayk Mendes Coelho.
				Diretoria da Unidade Desconcentrada de Cáceres: Titular: Priscilla Gomes de Arruda Castrillon Substituto: Clautenes de Maria de Almeida Ferre
				Diretoria da Unidade Desconcentrada de Tangará da Serra: Titular: Jeferson Zucchi Substituto: Leticia Barbosa de Freitas
				Diretoria da Unidade Desconcentrada de Sinop: Titular: Paulo Marcelo Winter Substituto: Marcio Cavalcanti

Anexo V

Nº Contrato/ Instrumento	Contratada	Data da Assinatura		Servidores Designados
010/2023	PANTANAL TERCEIRIZAÇÃO DE SERVIÇOS EIRELLI.	22/03/2023	Fiscal Técnico / Administrativo	Titular: Matheus Rian Viégas da Silva. Substituto: Luis Henrique do Nascimento Barbosa.
			Fiscal Setorial	Diretoria da Unidade Desconcentrada de Rondonópolis: Titular: Erika Cristina de Oliveira Substituto: Murilo Amaral Teodoro de Mello

Anexo VI

Nº Contrato/ Instrumento	Contratada	Data da Assinatura		Servidores Designados
011/2023	COSTA OESTE SERVIÇOS LTDA.	23/03/2023	Fiscal Técnico / Administrativo	- Sede Sema: Titular: Matheus Rian Viégas da Silva. Substituto: Luis Henrique do Nascimento Barbosa.
			Fiscal Setorial	- Sede Sema: Titular: Matheus Rian Viégas da Silva. Substituto: Luis Henrique do Nascimento Barbosa.
				- Coordenadoria de Bens e Produtos Retidos: Titular: Mary Aparecida Ramos de Jesus Substituto: Orlando Francisco Ferraz Soares
012/2023	LUA SERVIÇOS EIRELI - ME	23/03/2023	Fiscal Técnico / Administrativo	- Sede Sema: Titular: Matheus Rian Viégas da Silva. Substituto: Luis Henrique do Nascimento Barbosa.
			Fiscal Setorial	- Sede Sema: Titular: Matheus Rian Viégas da Silva. Substituto: Luis Henrique do Nascimento Barbosa.
				- Coordenadoria de Bens e Produtos Retidos: Titular: Mary Aparecida Ramos de Jesus Substituto: Orlando Francisco Ferraz Soares

Anexo VII

Nº Contrato/ Instrumento	Contratado	Data da Assinatura	Servidores Designados
019/2023	TIM S.A.	16/05/2023	Fiscal Titular: José Batista Franco Júnior. Fiscal Substituto: Luis Henrique do Nascimento Barbosa

Anexo VIII

Nº Contrato	Contratado	Data da Assinatura	Servidores Designados
033/2023	DOMINGOS SÁVIO QUEIROZ PORTO-ME	06/09/2023	Gestor do Contrato: Luis Henrique do Nascimento Barbosa - Matrícula nº 272942 Fiscal Titular: José Batista Franco Júnior. Matrícula nº. 241199 Fiscal Substituto: Matheus Rian Viégas da Silva. Matrícula nº. 332880

Anexo IX

Nº Contrato	Contratado	Data da Assinatura	Servidores Designados
034/2023	WELLITON FERREIRA DA SILVA	25/09/2023	Gestor do Contrato: Luis Henrique do Nascimento Barbosa - Matrícula nº 272942 Fiscal Titular: José Batista Franco Júnior. Matrícula nº. 241199 Fiscal Substituto: Matheus Rian Viégas da Silva. Matrícula nº. 332880

Anexo X

Nº Contrato	Contratado	Data da Assinatura	Servidores Designados
035/2023	JVM COPIADORAS E INFORMÁTICA LTDA EPP	26/09/2023	Gestor do Contrato: Matheus Rian Viégas da Silva - Matrícula nº. 332880 Fiscal Titular: Luis Henrique do Nascimento Barbosa. Matrícula nº. 272942
036/2023	IDPROMO COMERCIAL LTDA	26/09/2023	Fiscal Substituto: José Batista Franco Júnior. Matrícula nº. 241199

CONSELHO ESTADUAL DO MEIO AMBIENTE - CONSEMA**RESOLUÇÃO CONSEMA - 10/2024.**

Cuiabá, 27 de março de 2024.
3ª Reunião Ordinária

O Conselho Estadual do Meio Ambiente - CONSEMA, no exercício de sua competência prevista no art. 3º da Lei Complementar nº 38, de 21 de novembro de 1995, alterada pela Lei Complementar nº 232, de 21 de dezembro de 2005;

Considerando a decisão, por maioria, do Pleno do Conselho Estadual do Meio Ambiente, Processo nº 717684/2023 - Secretaria de Estado de Infraestrutura e Logística - SINFRA - Recomendação de Dispensa de EIA/RIMA;

RESOLVE:

Art. 1º - Referendar o Parecer Técnico nº 175135/CINF/SUIMIS/2024, da Secretaria de Estado de Meio Ambiente, dispensando de apresentação de Estudo de Impacto Ambiental - EIA e Relatório de Impacto Ambiental - RIMA, referente a implantação e pavimentação de rodovia - MT 100, extensão de 88,435km, por ser um projeto que não caracteriza como significativo impacto ambiental e visa melhorar a qualidade de vida da população, localizado nos municípios de Novo Santo Antônio e São Félix do Araguaia/MT.

Art. 2º - Esta resolução entrará em vigor na data de sua publicação.

Lilian Ferreira dos Santos
Presidente do CONSEMA
Em substituição

Protocolo 1566425**CONSELHO ESTADUAL DO MEIO AMBIENTE - CONSEMA****RESOLUÇÃO CONSEMA - 11/2024.**

Cuiabá, 27 de março de 2024.
3ª Reunião Ordinária

O Conselho Estadual do Meio Ambiente - CONSEMA, no exercício de sua competência prevista no art. 3º da Lei Complementar nº 38, de 21 de novembro de 1995, alterada pela Lei Complementar nº 232, de 21 de dezembro de 2005;

Considerando a decisão, por maioria, do Pleno do Conselho Estadual do Meio Ambiente, Processo nº 22556/2022 - Prefeitura Municipal de Querência - Recomendação de Dispensa de EIA/RIMA;

RESOLVE:

Art. 1º - Referendar o Parecer Técnico nº 172752/DUDBARRA/SGDD/2023, da Secretaria de Estado de Meio Ambiente, dispensando de apresentação de Estudo de Impacto Ambiental - EIA e Relatório de Impacto Ambiental - RIMA, referente a pavimentação de estrada vicinal, com extensão de 58,60km, por ser um projeto que não caracteriza como significativo impacto ambiental e visa melhorar a qualidade de vida da população, localizado no município de Querência/MT.

Art. 2º - Esta resolução entrará em vigor na data de sua publicação.

Lilian Ferreira dos Santos
Presidente do CONSEMA
Em substituição

Protocolo 1566426**CONSELHO ESTADUAL DO MEIO AMBIENTE - CONSEMA****RESOLUÇÃO CONSEMA - 12/2024.**

Cuiabá, 27 de março de 2024.
3ª Reunião Ordinária

O Conselho Estadual do Meio Ambiente - CONSEMA, no exercício de sua competência prevista no art. 3º da Lei Complementar nº 38, de 21 de novembro de 1995, alterada pela Lei Complementar nº 232, de 21 de dezembro de 2005;

Considerando a decisão, por maioria, do Pleno do Conselho Estadual do Meio Ambiente, Processo nº 45624/2022 - Base Empreendimentos Imobiliários SPE Ltda. - Recomendação de Dispensa de EIA/RIMA;

RESOLVE:

Art. 1º - Referendar o Parecer Técnico nº 174458/CINF/SUIMIS/2024, da Secretaria de Estado de Meio Ambiente, dispensando de apresentação de Estudo de Impacto Ambiental - EIA e Relatório de Impacto Ambiental - RIMA, referente a loteamento, área da propriedade 897.320,00m², área a construir 118.208,07m², por ser um projeto que não caracteriza como significativo impacto ambiental, localizado no município de Campo Novo do Parecis/MT.

Art. 2º - Esta resolução entrará em vigor na data de sua publicação.

Lilian Ferreira dos Santos
Presidente do CONSEMA
Em substituição

Protocolo 1566427**CONSELHO ESTADUAL DO MEIO AMBIENTE - CONSEMA****RESOLUÇÃO CONSEMA - 13/2024.**

Cuiabá, 27 de março de 2024.
3ª Reunião Ordinária

O Conselho Estadual do Meio Ambiente - CONSEMA, no exercício de sua competência prevista no art. 3º da Lei Complementar nº 38, de 21 de novembro de 1995, alterada pela Lei Complementar nº 232, de 21 de dezembro de 2005;

Considerando a decisão, por maioria, do Pleno do Conselho Estadual do Meio Ambiente, Processo nº 553673/2021 - Mãe Maria Núcleo Imbú e Vizinhos - ITOG - Recomendação de Dispensa de EIA/RIMA;

RESOLVE:

Art. 1º - Referendar o Parecer Técnico nº 175286/CAPIA/SUIMIS/2024, da Secretaria de Estado de Meio Ambiente, dispensando de apresentação de Estudo de Impacto Ambiental - EIA e Relatório de Impacto Ambiental - RIMA, referente a atividade de piscicultura - laboratório de reprodução, com extensão de lamina d'água de 1,186 hectares, por ser um projeto que não caracteriza como significativo impacto ambiental, localizado no município de São Feliz do Araguaia/MT.

Art. 2º - Esta resolução entrará em vigor na data de sua publicação.

Lilian Ferreira dos Santos
Presidente do CONSEMA
Em substituição

Protocolo 1566428

SINFRA

SECRETARIA DE ESTADO DE INFRAESTRUTURA E LOGÍSTICA

PORTARIA Nº 009/2024/SAOESP/SINFRA

A Secretaria de Estado de Infraestrutura e Logística, no uso de suas atribuições e prerrogativas legais, considerando as disposições da Lei Federal nº. 8666, de 21 de junho de 1993, Seção IV, Art. 67, por meio da Secretária Adjunta de Obras Especiais, respaldada pela portaria nº 016/2019/GS/SINFRA, de 21 de fevereiro de 2019, RESOLVE:

Art. 1º Nomear servidores como representantes da Secretaria de Estado de Infraestrutura e Logística para a fiscalização do Instrumento **Contratual nº 013/2024/00/00-SINFRA**, firmado com a empresa **Elétrica Tartari Ltda.**, cujo objeto consiste na execução dos serviços de Iluminação Pública e Ornamental da Avenida dos Industriários, no município de Cuiabá-MT.

Art. 2º Designar como **Fiscal de Obra** o servidor **Lino Guia da Silva** com a missão de acompanhar e fiscalizar a obra, elaborar medições, calcular reajustes, propor aditivos de prazos e valores e executar demais atos atinentes à execução do objeto contratado, observando as cláusulas contratuais, a legislação e normas correlatas vigentes, e ao final, elaborar o Termo de Recebimento Provisório, conforme prevê a alínea "a", do artigo 73, da Lei nº 8.666/93.

Art. 3º Designar como **Fiscal Substituto** o servidor **José Luiz Paes de Barros** com a missão de exercer a função de Fiscal de Obra nas ausências e/ou impedimentos legais do titular ou em conjunto com este, competindo-lhe todas as prerrogativas estabelecidas no Artigo 2º desta portaria.

Art. 4º Designar como **Gestora de Contrato** a servidora **Helia Regina Candido Ormond** para exercer a gestão do contrato, com a missão de acompanhamento gerencial, competindo-lhe zelar pela correta instrução dos processos de medições, reajustes, aditivos de prazos e valores, procedimentos de penalização e demais atos inerentes a gestão, sem prejuízo ou concorrência com as demais áreas competentes da Secretaria de Estado de Infraestrutura e logística de forma que, em conjunto possam zelar pelo fiel cumprimento de suas cláusulas e prazos.

Art. 5º Designar como **Gestor de Contrato substituto** o servidor **Leonardo Junior Ecco**, com a missão de exercer a função de Gestor de Contrato nas ausências e/ou impedimentos legais do titular, competindo-lhe todas as prerrogativas estabelecidas no Artigo 4º desta portaria.

Art. 6º. Esta portaria tem seus efeitos retroagidos a 01/04/2024.

Registrada, Publicada, Cumpra-se.
Cuiabá, 04/04/2024.

ISAAC NASCIMENTO FILHO

Secretário Adjunto de Obras Especiais - SAOESP/SINFRA

Protocolo 1566417

SESP

SECRETARIA DE ESTADO DE SEGURANÇA PÚBLICA

EXTRATO DO PRIMEIRO TERMO ADITIVO AO CONTRATO Nº 110/2023/SESP

DA ESPÉCIE: Termo Aditivo ao Contrato nº 110/2023/SESP, que entre si celebram o **ESTADO DE MATO GROSSO**, por intermédio da **SECRETARIA DE ESTADO DE SEGURANÇA PÚBLICA - SESP** e a empresa **STUDIO COMERCIO ATACADISTA DE PRODUTOS DE INFORMÁTICA LTDA**.

DO OBJETO: ALTERAÇÃO QUALITATIVA com a finalidade de SUBSTITUIÇÃO DE MODELO E ALTERAÇÃO DO TIPO SOCIETÁRIO E PRORROGAÇÃO DO PRAZO DE ENTREGA deste Contrato, cujo objeto consiste na aquisição de equipamentos de áudio visual - câmera fotográfica - para atender objeto de compra consolidada das unidades descentralizadas da Secretaria de Estado de Segurança Pública (SESP).

DA ALTERAÇÃO DO PREÂMBULO: Fica alterado o tipo societário da empresa, em virtude da entrada em vigor da Lei nº 14.195, de 26/08/2021, que descreve em seu Art. 41 que as empresas individuais de responsabilidade limitada serão transformadas em sociedades unipessoais independentemente de qualquer alteração em seu ato constitutivo. Dessa forma, será procedido a substituição da sigla EIRELI para LTDA, conforme a seguir: Empresa: STUDIO COMERCIO ATACADISTA DE PRODUTOS DE INFORMÁTICA LTDA Permanece inalterados os demais dados da empresa, como Representante Legal e Endereço.

DA DISCRIMINAÇÃO DO OBJETO: Fica alterado o modelo do Item 1, Lote 010 deste contrato, a partir do protocolo do pedido que ocorreu em 18/01/2024, tendo em vista a descontinuidade da fabricação do modelo

contratado, que será substituído pelo modelo GoPro Hero10, cujas especificações são superiores ao modelo exigido em edital.

DA EXECUÇÃO DO CONTRATO: Fica prorrogado o prazo de entrega do Lote 10- Item 01, em até 45 (quarenta e cinco) dias úteis a contar da assinatura do presente Termo Aditivo.

DA RATIFICAÇÃO: Ficam ratificadas todas as Cláusulas do Contrato inicial. E por estarem de acordo e compromissados, assinam o presente termo aditivo.

PROCESSO Nº: SESP-PRO-2024/11622

DATA DE ASSINATURA: 28/03/2024

ASSINAM DIGITALMENTE VIA SIGADOC: THIAGO VINICIUS PINHEIRO DA SILVA - SECRETARIO ADJUNTO DE ADMINISTRAÇÃO SISTÊMICA/ CONTRATANTE e JOSÉ GUERREIRO FILHO - STUDIO COMERCIO ATACADISTA DE PRODUTOS DE INFORMÁTICA LTDA/CONTRATADA.

Protocolo 1566756

EXTRATO DO CONTRATO Nº 079/2024/SESP

DA ESPÉCIE: Contrato que entre si celebram o **ESTADO DE MATO GROSSO**, por intermédio da **SECRETARIA DE ESTADO DE SEGURANÇA PÚBLICA - SESP** e a empresa **NATOSAFE TECNOLOGIA DA INFORMAÇÃO S/A**.

DO OBJETO: Aquisição de Equipamentos de Coleta Biométrica Infantil para fins de identificação civil e Softwares de Uso para atender às necessidades da Diretoria Metropolitana de Identificação Técnica do Estado de Mato Grosso - DMIT/POLITEC, conforme ISF 094/2024/SESP.

DA MODALIDADE: Inexigibilidade de Licitação 059/2023/SESP.

PROCESSO: POLITEC-PRO-2024/00383

DO VALOR: R\$ 740.000,00

DA DOTAÇÃO ORÇAMENTÁRIA: UO: 19101; Programa: 519; Projeto Atividade: 2735; Fonte: 15000000; Natureza de Despesa: 449052

DA VIGÊNCIA: 03/04/2024 A 02/04/2025

DA DATA: 03/04/2024

ASSINAM: HEVERTON MOURETT DE OLIVEIRA - SECRETÁRIO ADJUNTO DE SEGURANÇA PÚBLICA/CONTRATANTE e THAÍS GUALDA CARNEIRO AKIYAMA - NATOSAFE TECNOLOGIA DA INFORMAÇÃO S.A/CONTRATADA.

Protocolo 1566758

EXTRATO DO CONTRATO Nº 076/2024/SESP

DA ESPÉCIE: Contrato que entre si celebram o **ESTADO DE MATO GROSSO**, por intermédio da **SECRETARIA DE ESTADO DE SEGURANÇA PÚBLICA - SESP** e a empresa **JVM COPIADORAS E INFORMÁTICA LTDA**.

DO OBJETO: Aquisição de bens permanentes para promover a modernização e aparelhamento da Ouvidoria Especializada do Sistema Penitenciário, Unidade Setorial de Correição do Sistema Penitenciário e Coordenadoria de Ensino e Aperfeiçoamento do Servidor Penitenciário, conforme Termo de Referência nº248/2023/SESP. Recurso oriundo de Convênio Federal nº 937698/2022

DA MODALIDADE: Pregão Eletrônico nº 007/2024/SESP

PROCESSO: SESP-PRO-2023/52150

DO VALOR: R\$ 2.638,00

DA DOTAÇÃO ORÇAMENTÁRIA: UO: 19101; Programa: 531; Projeto Atividade: 2841; Fonte: 17590000/17000000; Natureza de Despesa: 449052

DA VIGÊNCIA: 02/04/2024 A 01/04/2025

DA DATA: 02/04/2024

ASSINAM: HEVERTON MOURETT DE OLIVEIRA - SECRETÁRIO ADJUNTO DE SEGURANÇA PÚBLICA/CONTRATANTE e MARCIO JOEL SANTANA DA COSTA - JVM COPIADORAS E INFORMÁTICA LTDA/CONTRATADA.

Protocolo 1566760

EXTRATO DO CONTRATO Nº 077/2024/SESP

DA ESPÉCIE: Contrato que entre si celebram o ESTADO DE MATO GROSSO, por intermédio da SECRETARIA DE ESTADO DE SEGURANÇA PÚBLICA - SESP e a empresa 3D PROJETOS E ASSESSORIA EM INFORMÁTICA LTDA.

DO OBJETO: Aquisição de bens permanentes para promover a modernização e aparelhamento da Ouvidoria Especializada do Sistema Penitenciário, Unidade Setorial de Correição do Sistema Penitenciário e Coordenadoria de Ensino e Aperfeiçoamento do Servidor Penitenciário, conforme Termo de Referência nº 248/2023/SESP. Recurso oriundo de Convênio Federal nº 937698/2022

DA MODALIDADE: Pregão Eletrônico nº 007/2024/SESP

PROCESSO: SESP-PRO-2023/52150

DO VALOR: R\$ 25.000,00

DA DOTAÇÃO ORÇAMENTÁRIA: UO: 19101; Programa: 531; Projeto Atividade: 2841; Fonte: 17590000/17000000; Natureza de Despesa: 449052

DA VIGÊNCIA: 03/04/2024 A 02/04/2025

DA DATA: 03/04/2024

ASSINAM: HEVERTON MOURETT DE OLIVEIRA - SECRETÁRIO ADJUNTO DE SEGURANÇA PÚBLICA/CONTRATANTE e ANTONIO CLEMILTON DO NASCIMENTO SILVA - 3D PROJETOS E ASSESSORIA EM INFORMÁTICA LTDA/CONTRATADA.

Protocolo 1566763

INSTRUÇÃO NORMATIVA Nº 004/2024/SESP/MT

Regulamenta competências e estabelece procedimentos para as fases de planejamento, contratação, execução, fiscalização e recebimento de obras, serviços de engenharia e manutenção predial no âmbito da Secretaria de Estado de Segurança Pública e suas unidades desconcentradas, e dá outras providências.

O Secretário de Estado de Segurança Pública, no uso das atribuições que lhe confere o art. 71, inciso II da Constituição Estadual e o art. 3º da Lei Complementar n. 612, de 28 de janeiro de 2019;

Considerando o disposto na Lei Federal nº 14.133, de 01 de abril de 2021 sobre as normas gerais de licitações e contratos administrativos e as disposições contidas no Decreto Estadual nº 1.525, de 23 de novembro de 2022;

Considerando o disposto no Decreto Estadual nº 460, de 26 de setembro de 2023, que dispõe sobre a Estrutura Organizacional da Secretaria de Estado de Segurança Pública, a redistribuição de cargos em comissão e funções de confiança;

Considerando a necessidade de padronizar e otimizar os fluxos internos de procedimentos no âmbito desta Secretaria de Estado de Segurança Pública;

Considerando, ainda, a necessidade de regulamentação das competências distribuídas entre a Secretaria de Estado de Segurança Pública e suas unidades desconcentradas, na execução de processos relacionados a obras, serviços de engenharia e manutenção predial, nos termos do Art. 82, parágrafo único, do Decreto n. 610, de 6 de dezembro de 2023, que aprova o Regimento Interno da Secretaria de Estado de Segurança Pública do Estado de Mato Grosso;

RESOLVE:

**CAPÍTULO I
DAS DISPOSIÇÕES INICIAIS**

Art. 1º A presente Instrução Normativa define procedimentos, critérios e prazos a serem observados nos processos de contratação/aquisição de bens e serviços referentes a Obras e Serviços de Engenharia, eventuais alterações contratuais e processos de pagamento, estabelecendo padrões para gestão e fluxo administrativo, bem como define critérios relativos à vistoria técnica e recebimento ou elaboração de projetos e edificações, regulamentando ainda competências internas no âmbito da Secretaria de Estado de Segurança Pública de Mato Grosso, e suas unidades desconcentradas.

Art. 2º Em razão da complexidade da estrutura organizacional e da diversidade de suas competências distribuídas entre as unidades que a compõem, a presente Instrução Normativa tratará da Secretaria de Estado de Segurança Pública considerando sua unidade gestora central e as

demais unidades gestoras que a compõem, quais sejam:

I - SESP;

II - Polícia Militar;

III - Polícia Judiciária Civil;

IV - Corpo de Bombeiros Militar;

V - Perícia Oficial e Identificação Técnica;

VI - Sistema Penitenciário;

VII - Sistema Socioeducativo.

Parágrafo único. Nos termos do parágrafo único, do Art. 82, do Decreto n. 610, de 6/12/2023, que aprova o Regimento Interno da Secretaria de Estado de Segurança Pública, as competências relativas à execução de obras e serviços de engenharia estão distribuídas entre a Superintendência de Obras e Engenharia - SOENG e as demais unidades gestoras, na medida de suas capacidades.

Art. 3º Para fins da presente Instrução Normativa, considera-se:

I - Vistoria técnica: o levantamento técnico referente à obras e serviços de engenharia dos imóveis destinados à Segurança Pública do Estado de Mato Grosso;

II - Recebimento de projetos: a averiguação de documentação técnica adequada e suficiente para caracterização do objeto definido pelo escopo do projeto;

III - Elaboração de projetos: a produção de documentação técnica capaz de definir todo o conjunto de elementos necessários e suficientes, com nível de precisão adequado, para caracterizar a obra ou serviço de engenharia ou complexo de obras ou serviços de engenharia, em atendimento às normas técnicas e legislação pertinente;

IV - Peças técnicas ou documentação técnica: os estudos técnicos preliminares, relatórios, memoriais, desenhos técnicos construtivos em suas diversas representações, anotações de responsabilidade técnica ou documento equivalente e documentos comprobatórios de propriedade e disponibilidade de esgotamento sanitário, abastecimento de água e disponibilidade de energia das concessionárias de serviços públicos;

V - Solicitações emergenciais: aquelas que têm um caráter imediato que impedem o funcionamento dos serviços essenciais;

VI - Obra: é toda atividade estabelecida, por força de lei, como privativa das profissões de arquiteto e engenheiro que implica intervenção no meio ambiente por meio de um conjunto harmônico de ações que, agregadas, formam um todo que inova o espaço físico da natureza ou acarreta alteração substancial das características originais de bem imóvel;

VII - Serviço de engenharia: toda atividade ou conjunto de atividades destinadas a obter determinada utilidade, intelectual ou material, de interesse para a Administração e que, não enquadradas no conceito de obra a que se refere o inciso VI, são estabelecidas, por força de lei, como privativas das profissões de arquiteto e engenheiro ou de técnicos especializados, que compreendem:

a) Serviço comum de engenharia: todo serviço de engenharia que tem por objeto ações, objetivamente padronizáveis em termos de desempenho e qualidade, de manutenção, de adequação e de adaptação de bens móveis e imóveis, com preservação das características originais dos bens;

b) Serviço especial de engenharia: aquele que, por sua alta heterogeneidade ou complexidade, não pode se enquadrar na definição constante da alínea "a".

VIII - Fiscal de contrato: é o servidor do quadro próprio de pessoal da Administração, especialmente indicado pela Unidade Demandante, responsável pelo acompanhamento e fiscalização dos contratos, que cuida e verifica pontual e individualmente a efetiva execução do contrato firmado, de forma a garantir que seja cumprido o disposto nos respectivos instrumentos e atendidas as normas legais pertinentes, em prol do interesse público;

IX - Gestão de contrato: a coordenação das atividades relacionadas à fiscalização técnica, administrativa e setorial e dos atos preparatórios à instrução processual e ao encaminhamento da documentação pertinente ao setor de contratos para a formalização dos procedimentos relativos à prorrogação, à alteração, ao reequilíbrio, ao pagamento, à eventual aplicação de sanções e à extinção dos contratos, entre outros;

X - Fiscal técnico: é servidor responsável pelo acompanhamento do contrato com o objetivo de avaliar a execução do objeto nos moldes contratados e, se for o caso, aferir se a quantidade, a qualidade, o tempo e o modo da prestação ou da execução do objeto estão compatíveis com os indicadores estabelecidos no edital, para fins de pagamento, conforme o resultado pretendido pela administração, com o eventual auxílio da fiscalização administrativa;

XI - Fiscal administrativo: é o servidor responsável pelo acompanhamento dos aspectos administrativos contratuais quanto às obrigações previdenciárias, fiscais e trabalhistas e quanto ao controle do contrato administrativo no que se refere a revisões, a reajustes, a repactuações e a providências tempestivas nas hipóteses de inadimplemento;

XII - Fiscal setorial: é o servidor responsável pelo acompanhamento da

execução do contrato nos aspectos técnicos ou administrativos quando a prestação do objeto ocorrer concomitantemente em setores distintos ou em unidades desconcentradas de um órgão ou uma entidade;

XIII - Unidade demandante é qualquer unidade administrativa interna da Secretaria de Estado de Segurança Pública e de suas unidades desconcentradas que tenha interesse na contratação de obras e serviços de engenharia para atendimento da infraestrutura necessária para a execução de suas competências;

XIV - Unidade desconcentrada: as instituições vinculadas à estrutura organizacional da Secretaria de Estado de Segurança Pública com algum grau de autonomia administrativa e financeira, quais sejam: Polícia Militar - PM, Polícia Judiciária Civil - PJC, Corpo de Bombeiros Militar - CBM e Perícia Oficial e Identificação Técnica - POLITEC;

XV - Unidade gestora: unidades responsáveis pela execução orçamentária por meio de dotações próprias previamente alocadas, considerando como unidade gestora central a própria Secretaria de Estado de Segurança Pública e demais unidades gestoras: Polícia Militar - PM, Polícia Judiciária Civil - PJC, Corpo de Bombeiros Militar - CBM, Perícia Oficial e Identificação Técnica - POLITEC, Sistema Penitenciário - SISPEN e Sistema Socioeducativo.

CAPÍTULO II DO PLANEJAMENTO E DA CONTRATAÇÃO

Seção I

Do Planejamento de Obras e Serviços de Engenharia

Art. 4º Para a realização de obras e serviços de engenharia no âmbito da Secretaria de Estado de Segurança Pública, a demanda deverá estar alinhada aos instrumentos de planejamento, com previsão de dotação orçamentária própria, indicação de local regularizado para execução da obra e validada pelo nível estratégico como prioridade para o exercício por meio do Plano de Trabalho Anual e do Plano de Contratações Anual.

Art. 5º Cabe à unidade demandante interessada levantar a necessidade de construção, reforma ou outras intervenções prediais destinadas à sua infraestrutura que demande a contratação de obras ou serviços de engenharia, para inclusão em seu planejamento e validação pelo nível estratégico da Secretaria de Estado de Segurança Pública.

Art. 6º À Superintendência de Obras e Engenharia - SOENG compete consolidar e manter informações das demandas de obras e serviços de engenharia de todas as unidades da Secretaria de Estado de Segurança Pública e suas unidades desconcentradas, devendo prestar suporte à tomada de decisão em nível estratégico.

Parágrafo único. Para cumprimento do disposto no *caput*, todas as unidades da Secretaria de Estado de Segurança Pública deverão prestar informações disponíveis sobre obras e serviços de engenharia à Superintendência de Obras e Engenharia - SOENG sempre que solicitadas.

Seção II

Dos procedimentos da vistoria técnica

Art. 7º A vistoria técnica poderá ser solicitada pelas unidades interessadas, quando necessitar de apoio técnico especializado da Superintendência de Obras e Engenharia, informando a situação a ser avaliada.

Art. 8º Para subsidiar a abertura do processo de solicitação de vistoria técnica deverá ser preenchido um formulário próprio, que deverá ser assinado pelo responsável da unidade solicitante.

§ 1º As solicitações de vistoria técnica devem ser objetivas, conter o responsável pela demanda, especificar a necessidade a ser levantada, utilizando o formulário constante no Anexo I desta instrução normativa, e por fim, serem encaminhadas à Secretaria de Estado de Segurança Pública por meio do sistema de gestão de documentos SIGADOC, para a lotação: SOENG - Superintendência de Obras e Engenharia.

§ 2º O anexo de que trata o parágrafo anterior ficará disponível no site da Secretaria de Estado de Segurança Pública (www.sesp.mt.gov.br), ambiente no qual serão disponibilizadas as versões atualizadas, caso venha a passar por alterações.

Art. 9º Em caso de eventual necessidade de suporte no local da vistoria, o técnico da Superintendência de Obras e Engenharias - SOENG poderá demandar ao responsável pela unidade solicitante o seu acompanhamento na execução dos trabalhos.

Art. 10º O mesmo procedimento de solicitação e registro de vistorias técnicas internas, de cada unidade, que independam do apoio da Superintendência de Obras e Engenharia - SOENG, poderá ser adotado, inclusive com uso do mesmo formulário padronizado via SIGADOC, para registro e controle.

Art. 11 Após deferida a vistoria técnica solicitada, nova vistoria técnica só poderá ser demandada com a conclusão do processo em andamento, salvo solicitações emergenciais.

Parágrafo único. O acompanhamento da solicitação de vistoria técnica pela unidade ou órgão demandante deverá ser feito por meio de formulário do SIGADOC, observando-se as anotações do processo.

Seção III

Dos procedimentos de aquisições e contratações referentes a obras e serviços de engenharia

Art. 12 Para abertura de processo de aquisição/contratação referente a Obras e Serviços de Engenharia, a unidade demandante deverá enviar o Documento de Formalização de Demanda - DFD.

§ 1º Nos casos em que o Documento de Formalização da Demanda - DFD contenha proposta de contratação não contemplada no Plano de Contratações Anual - PCA, o dirigente máximo da unidade deverá encaminhar previamente o documento para análise e validação nos termos da instrução normativa vigente da Secretaria de Estado de Segurança Pública que trata do processo de aquisições e contratos.

§ 2º Às Unidades Gestoras que possuam equipes ou unidades próprias de Engenharia, caberá a instrução processual com o envio de todos os documentos técnicos competentes, tais como estudo técnico preliminar e mapa de risco, quando for o caso, em observância à legislação vigente e com todos os documentos que o instruem, conforme determina a instrução normativa da Secretaria de Estado de Segurança Pública que rege o processo de aquisições e contratos em vigor.

§ 3º Para instrução dos processos relativos a obras e engenharia, poderão ser utilizados os modelos de documentos anexos a esta instrução normativa, quais sejam:

I - Anexo II: Documento de Formalização da Demanda - DFD;

II - Anexo III: Estudo Técnico Preliminar - ETP;

III - Anexo IV: Matriz de Riscos;

IV - Anexo V: Termo de Recebimento Provisório - TRP;

V - Anexo VI: Termo de Recebimento Definitivo - TRD.

§ 4º No curso dos procedimentos de licitação e contratação, as unidades interessadas deverão designar responsáveis técnicos para auxiliarem e prestar informações à comissão de licitação responsável pelo certame, no que se refere aos aspectos técnicos do objeto licitado.

§ 5º Os anexos de que trata o § 3º deste artigo ficarão disponíveis no site da Secretaria de Estado de Segurança Pública (www.sesp.mt.gov.br), ambiente no qual serão disponibilizadas as versões atualizadas, caso venham a passar por alterações.

Seção IV

Dos procedimentos específicos para a contratação de serviços de manutenção predial

Art. 13 A contratação de empresas para serviços de manutenção predial se dará diretamente pela Secretaria de Estado de Segurança Pública, por meio de contratos que atendam as diversas regiões do Estado.

Art. 14 Para a contratação de serviços de manutenção predial, a Secretaria de Estado de Segurança Pública levantará previamente as necessidades das demais unidades gestoras.

Art. 15 Estando vigente o contrato de manutenção predial, as unidades gestoras poderão demandar sua utilização para atendimento de suas necessidades, direcionando solicitação à Superintendência de Obras e Engenharia - SOENG.

§ 1º No caso específico de demanda por manutenção de aparelhos de ar condicionado, deverá ser utilizado formulário próprio, conforme Anexo VII de instrução normativa.

§ 2º O anexo de que trata o § 1º deste artigo ficará disponível no site da Secretaria de Estado de Segurança Pública (www.sesp.mt.gov.br), ambiente no qual serão disponibilizadas as versões atualizadas, caso venha a passar por alterações.

Art. 16 A Superintendência de Obras e Engenharia manifestará tecnicamente quanto à demanda e encaminhará para decisão do Secretário de Estado de Segurança Pública.

Art. 17 Nos casos de manutenção predial atendida por meio de suprimento de fundos, deverão ser observadas as normativas próprias expedidas pelo órgão central.

Seção V

Da elaboração de projetos e documentos técnicos

Art. 18 A elaboração de projetos e instrução de processos para obras e serviços de engenharia estão condicionados à apresentação do DFD - Documento de Formalização da Demanda, assinados via SIGADOC pelo dirigente máximo da unidade gestora demandante.

Art. 19 A elaboração e aprovação de projetos e demais documentos técnicos relativos a obras e serviços de engenharia deve ser realizada por profissionais devidamente habilitados para tanto, cabendo à Superintendência de Obras e Engenharia - SOENG a competência para essa atividade, exceto para as unidades gestoras que possuam equipes ou unidades com capacidade própria, quais sejam:

I - Polícia Militar;

II - Polícia Judiciária Civil;

III - Corpo de Bombeiros Militar;

IV - Perícia Oficial e Identificação Técnica;

V - Sistema Penitenciário.

§ 1º As unidades acima mencionadas, quando não tiverem capacidade técnica suficiente para a elaboração de determinados projetos e demais documentos técnicos, poderão solicitar o apoio pontual da Superintendência de Obras e Engenharia - SOENG.

§ 2º Os projetos formulados diretamente pelas unidades gestoras não dependem de aprovação técnica da Superintendência de Obras e Engenharia - SOENG.

§ 3º Cabe à Superintendência de Obras e Engenharia - SOENG realizar a análise da conformidade processual de todas as demandas relativas à obra e serviço de engenharia.

§ 4º Será considerado como documento padrão da Superintendência de Obras e Engenharia - SOENG para análise da conformidade processual o *checklist*, conforme ANEXO VIII.

§ 5º Caberá, ainda, à Superintendência de Obras e Engenharia - SOENG expedir outros checklists, orientações e documentos padronizados, necessários à instrução e tramitação de processos de obras e serviços de engenharia.

§ 6º Os documentos de que tratam os §§ 4º e 5º deste artigo ficarão disponíveis no site da Secretaria de Estado de Segurança Pública (www.sesp.mt.gov.br), ambiente no qual serão disponibilizadas as versões atualizadas, caso venham a passar por alterações.

Art. 20 Para convênios com municípios, o recebimento dos projetos deve proceder conforme Instrução Normativa Conjunta SEPLAN/SEFAZ/CGE Nº 001/2015, de 23 de fevereiro de 2015 e a OT-IBR 001/2006 (Orientação técnica do IBRAOP - Instituto Brasileiro de Auditoria de Obras Públicas).

§ 1º A análise e aprovação de projetos elaborados por parceiros, em casos de convênios, termos de cooperação técnica, ou outros instrumentos congêneres, caberá à unidade gestora interessada.

§ 2º Para efeitos de análise e validação de projetos de terceiros, entende-se como área técnica da Secretaria de Estado de Segurança Pública o conjunto de equipes e unidades responsáveis por obras e serviços de engenharia de suas unidades gestoras.

§ 3º Após a validação técnica dos projetos relativos a convênios, ou outros instrumentos congêneres, pelas unidades responsáveis, o processo de formalização do termo e seus anexos deverá ser encaminhado à Superintendência de Obras e Engenharia para deliberação.

Art. 21 Nos casos de contratação de obras e serviços de engenharia em que os projetos e demais documentos técnicos sejam elaborados pela própria unidade gestora, o processo deverá ser encaminhado à Superintendência de Obras e Engenharia antes de submetido à fase de licitação e contratação para registro e análise da conformidade documental, nos termos do Art. 12, § 2º.

Art. 22 A abertura de processos de aquisições e contratações de obras e serviços de engenharia, deverá obedecer aos prazos limites estipulados anualmente pela Secretaria de Estado de Segurança Pública.

Art. 23 No momento da solicitação, a Unidade deverá apresentar também a documentação comprobatória referente à cessão ou propriedade do imóvel.

Art. 24 Nos processos relativos a obras e serviços de engenharia sob responsabilidade integral da Superintendência de Obras e Engenharia - SOENG, uma vez solicitada a aprovação do estudo preliminar e anteprojeto pela Gerência de Projetos à unidade solicitante, esta terá o prazo de até 10 (dez) dias úteis para retornar à aprovação e posterior prosseguimento.

Parágrafo único A solicitação de alterações e demais aprovações que forem necessárias competem ao responsável pela unidade demandante, ficando ainda condicionada à viabilidade técnica por parte da Gerência de Projetos.

Art. 25 Estando o processo devidamente instruído, caberá à Superintendência de Aquisições e Contratos - SUAC realizar os procedimentos para licitação, quando for o caso, e formalização dos termos contratuais, devendo a Superintendência de Obras e Engenharia - SOENG e as unidades demandantes prestarem informações complementares que se fizerem necessárias nessa fase processual.

TÍTULO III

DA EXECUÇÃO E ACOMPANHAMENTO

Seção I

Dos procedimentos de fiscalização

Art. 26 Após a contratação da obra ou do serviço de engenharia, caberá à Secretaria de Estado de Segurança Pública, por meio da Superintendência de Obras e Engenharia - SOENG, acompanhar e fiscalizar a execução do objeto contratado, de modo a garantir que seja entregue dentro das especificações pactuadas.

§ 1º As unidades gestoras que possuem equipes ou unidades com capacidade de realizar o acompanhamento e fiscalização das obras e serviços de engenharia exercerão diretamente essas atividades, quais sejam:

I - Polícia Militar;

II - Polícia Judiciária Civil;

III - Corpo de Bombeiros Militar;

IV - Perícia Oficial e Identificação Técnica;

V - Sistema Penitenciário.

§ 2º As ordens de serviços de obras e serviços de engenharia serão assinadas pelo responsável designado pela unidade gestora, que as encaminhará para ciência da Superintendência de Obras e Engenharia - SOENG e posterior assinatura do Ordenador de Despesas.

§ 3º A realização do acompanhamento diretamente pelas unidades acima citadas não as exime da obrigação de prestar informações sobre a evolução das obras contratadas à Superintendência de Obras e Engenharia - SOENG.

§ 4º Excepcionalmente, as unidades descritas no § 1º poderão requerer à Superintendência de Obras e Engenharia - SOENG auxílio para acompanhamento e fiscalização das obras e serviços de engenharia.

Art. 27 Os fiscais técnicos de obras e serviços de engenharia serão indicados pela Superintendência de Obras e Serviços de Engenharia - SOENG ou pelas unidades gestoras interessadas que possuam em seus quadros servidores aptos, devendo recair sobre profissional habilitado tecnicamente para a atividade, por meio de publicação no Diário Oficial do Estado.

Parágrafo único. Os processos oriundos das unidades gestoras apenas serão encaminhados se contarem com as indicações dos respectivos fiscais e, caso a unidade não o faça, caberá à Superintendência de Obras e Engenharia - SOENG essa indicação.

Art. 28 O encargo de gestor ou fiscal não pode ser recusado pelo servidor, por não se tratar de ordem ilegal, devendo expor ao superior hierárquico as deficiências e limitações técnicas que possam impedir o diligente cumprimento do exercício de suas atribuições, se for o caso.

Art. 29 Os fiscais técnicos de obras e serviços de engenharia deverão exercer suas atribuições em estreita observância das normas gerais de contratações públicas e das regras internas da Secretaria de Estado de Segurança Pública e demais normas técnicas expedidas pelos órgãos reguladores e fiscalizadores.

Art. 30 Cabe ao fiscal técnico proceder à medição da obra até o décimo quinto dia de cada mês.

§ 1º As medições dos serviços executados considerarão o período mensal, tomando-se como final do período, o último dia do mês anterior à medição.

§ 2º Cada medição corresponderá ao período que vai do dia primeiro ao último dia do mês de execução, exceto a primeira e última medições que poderão ter períodos menores dependendo da data de início e término da obra.

Art. 31 Em caso de necessidade de alteração contratual por meio de termo aditivo, caberá ao fiscal técnico comunicar ao gestor do contrato, apresentando os motivos que ensejaram a necessidade observando, no que couber, as demais disposições contidas em outros atos normativos da Secretaria de Estado de Segurança Pública que tratem da atividade de fiscalização de contratos.

Parágrafo único. Não havendo nenhum impedimento para a realização do aditivo demandado, caberá ao gestor do contrato instruir e encaminhar o processo para a formalização do respectivo termo.

Art. 32 Caso a empresa solicite o reequilíbrio econômico-financeiro do contrato, devidamente instruído e com justificativas fundamentadas, caberá ao fiscal técnico analisar e manifestar sobre o pedido e encaminhar ao gestor do contrato para manifestação.

Parágrafo único. O gestor do contrato receberá a demanda, analisará e encaminhará para apreciação superior e demais medidas necessárias para efetivação das alterações, caso deferido o pedido.

Art. 33 Quando ocorrer qualquer evento que gere a necessidade de paralisação de obra, compete ao fiscal técnico informar imediatamente ao gestor do contrato, que deverá providenciar a expedição da respectiva ordem de paralisação, assinando o termo juntamente com o fiscal técnico e o ordenador de despesas e posterior publicação.

Parágrafo único. Ao informar a necessidade de paralisação de obra, o fiscal técnico deverá informar por quantos dias deve perdurar a paralisação, com a devida motivação.

Art. 34 Para reinício da obra, decorrido o prazo de paralisação ou superado o impedimento, deverá ser adotado o mesmo procedimento do artigo anterior para a publicação da ordem de reinício.

Art. 35 Cabe ao fiscal técnico acompanhar e fazer cumprir as cláusulas contratuais e as especificações técnicas da obra, e detectando qualquer descumprimento, notificará o preposto da contratada para as correções necessárias.

Parágrafo único. Se a notificação de que trata o *caput* não surtir o efeito esperado, o fiscal técnico encaminhará o caso para deliberação superior quanto à possível abertura e instrução de processo administrativo por irregularidade contratual, nos termos do regulamento próprio.

Art. 36 Sempre que instaurado processo administrativo por irregularidade contratual, o gestor do contrato deverá informar a respectiva seguradora, nos casos de garantia contratual por meio de seguro.

Art. 37 Nos casos de obras executadas por meio de convênios ou termos de cooperação, os respectivos termos deverão estipular a obrigação dos parceiros de prestação de informações periódicas à unidade da Secretaria de Estado de Segurança Pública interessada, por meio dos fiscais técnicos designados pelos convenientes ou cooperados.

Seção II

Dos procedimentos de pagamento

Art. 38 Ao receber a nota fiscal, o fiscal técnico do contrato deve encaminhar o expediente devidamente identificado e datado, via SIGADOC, no prazo de até 4 (quatro) dias úteis contados de seu recebimento, acompanhado do Relatório de Acompanhamento da Execução Contratual, à Superintendência de Obras e Engenharia - SOENG.

Parágrafo único Considerando a necessidade de cumprimento de disposições contidas em Termo de Ajustamento de Conduta, as notas fiscais oriundas de obras para modernização do Sistema Penitenciário serão encaminhadas diretamente pela Gerência de Obras e Engenharia do Sistema Penitenciário à Coordenadoria Financeira.

Art. 39 Recebido o processo de pagamento devidamente instruído pelo fiscal técnico, a Superintendência de Obras e Engenharia - SOENG realizará a validação documental e remeterá o processo para a Coordenadoria Financeira no prazo de 4 (quatro) dias úteis.

Seção III

Do recebimento provisório

Art. 40 Cabe ao fiscal técnico do contrato de obra e serviço de engenharia realizar o recebimento provisório do objeto contratado, mediante termo detalhado, observando os padrões técnicos quantitativos e qualitativos pactuados.

Art. 41 O recebimento provisório deve ser solicitado por meio de comunicação escrita pela empresa contratada dentro do prazo contratual.

Art. 42 Em até 15 dias, a fiscalização deverá vistoriar toda a extensão da obra, não se admitindo a emissão do Termo de Recebimento Provisório - TRP com serviços a serem executados, conforme planilha orçamentária e cronograma físico-financeiro.

§ 1º Havendo inércia da Administração no cumprimento do prazo, deve-se apurar a responsabilidade e imediatamente providenciar a vistoria.

§ 2º Havendo pendências ou serviços não executados, a fiscalização deve abster-se de emitir o TRP.

§ 3º A fiscalização deve emitir notificação à contratada, com relatório detalhado para realização dos ajustes necessários, fixando prazo razoável para as correções.

Art. 43 Os prazos e medidas definidos para a correção das pendências, recorrentes ou não, nessa fase, não devem ser confundidos com a prorrogação de execução do objeto e da vigência contratual, uma vez que, nesta condição, concluiu-se que ocorreu atraso injustificado, sujeitando a contratada às penalidades previstas no art. 162, da Lei 14.133/2021.

Art. 44 Havendo por parte da contratada omissão ou recusa injustificada para a realização dos ajustes necessários, se caracterizará inexecução total ou parcial do objeto contratual, restando a aplicação das sanções previstas nos art. 155 e 156, da Lei 14.133/2021.

Art. 45 Tendo sanado as pendências, a empresa contratada deverá solicitar através de comunicação escrita nova vistoria, devendo ocorrer em até 15 dias.

Art. 46 Caso ocorra desídia por parte da empresa contratada no saneamento das pendências ou a execução contratual esteja em desacordo com as regras do contrato firmado, não sendo solucionado o problema identificado pela fiscalização no prazo estabelecido, a Administração deverá aplicar as sanções cabíveis, previstas no instrumento convocatório.

Seção IV

Do recebimento definitivo

Art. 47 Cabe à comissão designada pela autoridade competente a realização do recebimento definitivo de obra ou serviço de engenharia mediante termo detalhado que comprove o atendimento das exigências contratuais.

Art. 48 Após a emissão do TRP, inicia-se o prazo para que a Administração observe eventuais vícios e imperfeições que ocorrerem durante sua ocupação e utilização, podendo proceder a realização de testes e exames necessários, sendo de no máximo 90 dias.

§ 1º Havendo inércia da Administração no cumprimento do prazo, deve-se apurar a responsabilidade e imediatamente providenciar a vistoria.

§ 2º Havendo patologias ou problemas encontrados, o servidor ou comissão designado deve abster-se de efetuar o recebimento definitivo, elaborando relatório circunstanciado e notificar a empresa contratada, fixando prazo para sanar as pendências.

Art. 49 Tendo sanado as pendências, a empresa contratada deverá solicitar através de comunicação escrita nova vistoria, devendo ocorrer em até 15 dias.

Art. 50 Caso ocorra desídia por parte da empresa contratada no saneamento das pendências ou a execução contratual esteja em desacordo com as regras do contrato firmado, não sendo solucionado o problema identificado pela fiscalização no prazo estabelecido, a Administração deverá aplicar as sanções cabíveis, previstas no instrumento convocatório.

Art. 51 Após a vistoria que constate a perfeita execução da obra, o TRD não deve ser emitido enquanto houver obrigações legais, dentro do objeto contratual, a serem cumpridos por parte da empresa contratada.

Art. 52 Somente após o cumprimento de todas as obrigações legais a comissão designada poderá efetuar a emissão do TRD.

Art. 53 O recebimento definitivo pela Administração não eximirá o contratado, pelo prazo mínimo de 5 (cinco) anos, admitida a previsão de prazo de garantia superior no edital e no contrato, da responsabilidade objetiva pela solidez e pela segurança dos materiais e dos serviços executados e pela funcionalidade da construção, da reforma, da recuperação ou da ampliação do bem imóvel, e, em caso de vício, defeito ou incorreção identificados, o contratado ficará responsável pela reparação, pela correção, pela reconstrução ou pela substituição necessárias.

Seção V

Da alimentação do Sistema Geo-Obras

Art. 54 Os registros relativos ao Sistema Geo-Obras, nas fases de licitação, contratos e obras, dos processos de obras e serviços de engenharia competem à Superintendência de Obras e Engenharia - SOENG, exceto para as unidades gestoras que possuam equipes ou unidades com capacidade própria, quais sejam:

I - Polícia Militar;

II - Polícia Judiciária Civil;

III - Corpo de Bombeiros Militar;

IV - Perícia Oficial e Identificação Técnica;

V - Sistema Penitenciário.

§ 1º Os procedimentos para registros e monitoramento de informações no Sistema Geo-Obras serão regulados, e as competências definidas, em instrumento normativo próprio a ser expedido pela Secretaria de Estado de Segurança Pública.

§ 2º Cabe à Superintendência de Obras e Engenharia - SOENG monitorar a existência de obras com status 'paralisada' no Portal Radar do Tribunal de Contas do Estado - TCE-MT, e emitir alerta aos responsáveis para as devidas medidas saneadoras.

CAPÍTULO IV

DAS DISPOSIÇÕES FINAIS

Art. 55 Caberá à Superintendência de Obras e Engenharia - SOENG disseminar e orientar para o cumprimento da presente Instrução Normativa.

Art. 56 Deve a Superintendência de Obras e Engenharia - SOENG encaminhar à Gerência de Patrimônio Imobiliário - GEPI todas e quaisquer realizações de novas construções e/ou ampliações da estrutura física em imóveis da SESP e os documentos necessários à efetivação da averbação na matrícula, quando da finalização das obras.

Art. 57 Fica revogada a Instrução Normativa nº 003/2018/SESP, de 10 de maio de 2018, e outras disposições em contrário.

Art. 58 Esta Instrução Normativa entra em vigor na data da sua publicação.

Cuiabá-MT, 27 de março de 2024.

César Augusto de Camargo Roveri - Cel PM
Secretário de Estado de Segurança Pública
(Original assinado)

ANEXO I - FORMULÁRIO DE SOLICITAÇÃO DE VISTORIA TÉCNICA

FORMULÁRIO DE SOLICITAÇÃO DE VISTORIA TÉCNICA SOENG - SUPERINTENDÊNCIA DE OBRAS E ENGENHARIA			
Unidade solicitante:		Sigla:	
Servidor responsável:		Matrícula:	
Telefone:			
Endereço:			
E-mail:			
BREVE DESCRIÇÃO DO SERVIÇO SOLICITADO:			

ANEXO II - MODELO DE DOCUMENTO DE FORMALIZAÇÃO DA DEMANDA - DFD

DOCUMENTO DE FORMALIZAÇÃO DA DEMANDA	
ÓRGÃO:	
SETOR REQUISITANTE:	
RESPONSÁVEL PELA DEMANDA:	MATRÍCULA:
E-MAIL:	TELEFONE: ()
1. Descrição do Objeto	
Dever ser incluída aqui uma descrição sucinta do objeto a ser licitado.	
2. Justificativa da necessidade da contratação de serviço considerando o Planejamento Estratégico, se for o caso.	
A justificativa deve ser mais minuciosa possível, uma vez que servirá de base para sua autorização. Se necessário, deve ser incluída tanto a justificativa administrativa quanto a técnica.	
3. Quantidade do serviço a ser contratada	
Deve ser incluída de acordo com o objeto a ser licitado.	
4. Valor estimado da contratação	
Deve ser calculado de acordo com o art. 23 da Lei nº 14.133/2021 e art. 53 do Decreto Estadual nº 1.525/2023.	
5. Foi prevista a cobertura orçamentária para a demanda ou deverá ser suplementada	
Foi prevista cobertura orçamentária para a demanda:	() SIM () NÃO
Deverá ser suplementada:	() SIM () NÃO
Dotação Orçamentária:	
6. Previsão da data em que deve ser iniciada a prestação do serviço	
Caso não haja data específica, pode ser incluído aqui dados como "segundo semestre de 2023".	

Elaborado por:

Nome completo
Cargo e Matrícula

De acordo:

Nome completo
Cargo e Matrícula

Nome completo
Cargo e Matrícula

De acordo, proceda com o proposto:

Nome completo do dirigente máximo da unidade
Cargo e Matrícula

ANEXO III - MODELO DE ESTUDO TÉCNICO PRELIMINAR - ETP

ESTUDO TÉCNICO PRELIMINAR - ETP Nº xx/20xx

PROCESSO: SIGADOC Nº XXXXX Revisão: 00
ASSUNTO: Descrever resumidamente o objeto Data:
REQUISITANTE: Unidade Demandante XX/
XX/20XX

1 INTRODUÇÃO (OBJETO DA CONTRATAÇÃO)

O presente documento versa acerca de estudo técnico preliminar para
.....

2 DA CARACTERIZAÇÃO DA DEMANDA

2.1 Necessidade da Contratação

A Secretaria de Estado de Segurança Pública - SESP

Descrever a importância/necessidade da contratação.

2.2 Alinhamento entre a Contratação e o Plano de Aquisições da SESP

A necessidade da presente contratação encontra-se respaldada no Plano de Trabalho Anual

Nº da Dotação	Descrição	Valor previsto
XXXXX	Descrever	R\$ XXXX
TOTAL		R\$ XXXX

2.3 Requisitos para a Escolha da Solução

2.3.1 Requisitos Internos

2.3.1.1 O padrão de acabamento deverá atender ao eventual manual técnico de especificações do órgão, a ser definido em projeto;

2.3.1.2 A entrega da obra deverá acompanhar o cronograma da ordem de serviço emitida na requisição, com prazo estimado de XX (XXXX) meses para execução e consequente entrega do objeto contratado.

2.3.1.3 A metodologia executiva a ser adotada deve permitir celeridade na conclusão, seguindo as normas técnicas aplicáveis descritas no item 2.1;

2.3.1.4 A empresa responsável pela execução do serviço deve possuir aptidão técnica, comprovada com documento que comprove a execução de ao menos uma obra ou serviço com características similares ao objeto a ser contratado;

2.3.2 Requisitos Externos (Legais)

2.3.2.1 Lei Federal nº 5.194, DE 24 de dezembro 1966, que regula o exercício das profissões de Engenharia e dá outras providências;

2.3.2.2 Lei Federal nº 6.496, DE 07 de dezembro de 1977, que institui a "Anotação de Responsabilidade Técnica" na prestação de serviços de Engenharia, arquitetura e Agronomia - CONFEA, de uma mútua de assistência profissional, e dá outras providências;

2.3.2.3 Lei Federal nº 12.378/2010 regula o exercício da Arquitetura e cria o Conselho de Arquitetura e Urbanismo do Brasil (CAU/BR) e das Unidades da Federação (CAU/UF);

2.3.2.4 Lei Federal nº 14.133, de 1º de abril de 2021, Lei de Licitações e Contratos Administrativos;

2.3.2.5 Decreto Estadual de Mato Grosso nº 1.525, de 23 de novembro de 2022, que regulamenta a Lei Federal nº 14.133, de 1º de abril de 2021, no âmbito da Administração Pública estadual direta, autárquica e fundacional do Estado de Mato Grosso;

2.3.2.6 Decreto Federal nº 11.317, de 29 de dezembro de 2022, que atualiza os valores estabelecidos na Lei nº 14.133, de 1 de abril de 2021;

2.3.2.7 Instrução Normativa nº 001/2023/SESP/MT, de 23 de fevereiro de 2023 (SEMPRE ATUALIZAR), que estabelece o padrão de gestão administrativa no âmbito da Secretaria de Estado de Segurança Pública de Mato Grosso e suas Unidades Desconcentradas, definindo procedimentos, competências e prazos a serem observados nos processos de aquisição/ contratação de bens e serviços e alterações contratuais;

2.3.2.8 Lei Complementar do Município de Cuiabá nº 516 de 18/07/2022, que dispõe sobre o Código de Obras do município de Cuiabá-MT. (VERIFICAR MUNICÍPIO DA OBRA)

3 DA CARACTERIZAÇÃO DA SOLUÇÃO

3.1 Localização

MAPA DE LOCALIZAÇÃO

3.2 Documentação Fotográfica da Área

ACRESCENTAR FOTOGRAFIAS DESCRITIVAS DA ÁREA

3.3 Identificação e Titularidade do Terreno

ENDEREÇO E DOCUMENTOS COMPROBATÓRIOS DE TITULARIDADE (MATRÍCULA, ESCRITURA, TERMO DE CESSÃO, ETC)

3.4 Natureza e Finalidade do SERVIÇO/OBRA de Engenharia

DESCRIÇÃO DA DESTINAÇÃO DA OBRA/MOTIVAÇÃO

3.5 Levantamento de Alternativas e Justificativa da Escolha Do Tipo De Solução

DESCRIÇÃO DE TODAS AS ALTERNATIVAS PARA ALCANÇAR O OBJETIVO E A JUSTIFICATIVA DA ESCOLHA DE UMA DELAS - OU, SE FOR O CASO, REFUTAR

3.6 Estimativa das Quantidades e Valor da Contratação

APRESENTAR ESTIMATIVA DO ESTUDO DE QUANTITATIVO E ESTUDO DO MERCADO PARA ESTIMAR O VALOR DA CONTRATAÇÃO

3.7 Descrição Da Solução

3.7.1 Quanto à especificação da edificação

PORMENORIZAR A JUSTIFICATIVA DA SOLUÇÃO MAIS ADEQUADA

3.7.2. Quanto a modalidade da licitação
A Lei Federal nº 14.133 de 1º de abril de 2021, em seu art. 28, instituiu as modalidades de licitação a serem adotadas como:
Art. 28. São modalidades de licitação:

- I - pregão;
- II - concorrência;
- III - concurso;
- IV - leilão;
- V - diálogo competitivo.

Diferentemente da Lei Federal nº 8.666, de 21 de junho de 1993, a nova Lei de Licitações não atrela a modalidade ao valor estimado da contratação. Portanto, faz-se necessária a análise das características de cada modalidade indicada.

Considerando que a Lei Federal nº 14.133/2021 rege a contratação em tela, em observância aos artigos XXXXX, conclui-se que a única modalidade que se encaixa no objeto a ser contratado é a XXXXX, pois as demais modalidades não podem ser utilizadas ou não aplicam para a execução de obra XXXXXX.

Art. 29 A concorrência e o pregão seguem o rito procedimental comum a que se refere o art. 17 desta Lei adotando-se o pregão sempre que o objeto possuir padrões de desempenho e qualidade que possam ser objetivamente definidos pelo edital, por meio de especificações usuais de mercado.

Parágrafo único. O pregão não se aplica às contratações de serviços técnicos especializados de natureza predominantemente intelectual e de obras e serviços de engenharia, exceto os serviços de engenharia de que trata a alínea "a" do inciso XXI do caput do art. 6º desta Lei (**destaque nosso**).

Desta forma a modalidade a ser adotada é a XXXXXX com fundamento no art. XXXXX da Lei Federal nº 14.133/21, em consonância com art. XXXXXX do Decreto Estadual nº 1.525 de 24 de novembro de 2022.

APRESENTAR A JUSTIFICATIVA E A CONCLUSÃO QUANTO A MODALIDADE DE LICITAÇÃO

3.7.3. Quanto ao tipo de execução

A Lei Federal nº 14.133 de 1º de abril e 2021, em seu art. 46, instituiu os regimes de execução a serem adotados para obras e serviços de engenharia, como:

Art. 46. *Na execução indireta de obras e serviços de engenharia, são admitidos os seguintes regimes:*

- I - empreitada por preço unitário;
- II - empreitada por preço global;
- III - empreitada integral;
- IV - contratação por tarefa;
- V - contratação integrada;
- VI - contratação semi-integrada;
- VII - fornecimento e prestação de serviço associado.

O Art. 6º e seus incisos apresentam as definições de cada regime:

Art. 6º Para os fins desta Lei, consideram-se:

(...)

XXVIII - empreitada por preço unitário: contratação da execução da obra ou do serviço por preço certo de unidades determinadas;

XXIX - empreitada por preço global: contratação da execução da obra ou do serviço por preço certo e total;

XXX - empreitada integral: contratação de empreendimento em sua integralidade, compreendida a totalidade das etapas de obras, serviços e instalações necessárias, sob inteira responsabilidade do contratado até sua entrega ao contratante em condições de entrada em operação, com características adequadas às finalidades para as quais foi contratado e atendidos os requisitos técnicos e legais para sua utilização com segurança estrutural e operacional;

XXXI - contratação por tarefa: regime de contratação de mão de obra para pequenos trabalhos por preço certo, com ou sem fornecimento de materiais;

XXXII - contratação integrada: regime de contratação de obras e serviços de engenharia em que o contratado é responsável por elaborar e desenvolver os projetos básico e executivo, executar obras e serviços de engenharia, fornecer bens ou prestar serviços especiais e realizar montagem, teste, pré-operação e as demais operações necessárias e suficientes para a entrega final do objeto;

XXXIII - contratação semi-integrada: regime de contratação de obras e serviços de engenharia em que o contratado é responsável por elaborar e desenvolver o projeto executivo, executar obras e serviços de engenharia, fornecer bens ou prestar serviços especiais e realizar montagem, teste, pré-operação e as demais operações necessárias e suficientes para a entrega final do objeto;

XXXIV - fornecimento e prestação de serviço associado: regime de contratação em que, além do fornecimento do objeto, o contratado responsabiliza-se por sua operação, manutenção ou ambas, por tempo determinado;

Analisando as características, vantagens e desvantagens de cada regime para o caso concreto, XXXXX.

Desta forma, o regime de execução a ser adotado é a contratação XXXXX, nos termos do art. 46, inciso VI e art. XXXXX da Lei Federal nº 14.133/2021 em consonância com o Decreto nº 1.525 publicado no Diário Oficial do Estado de Mato Grosso em 23 novembro de 2022.

APRESENTAR A JUSTIFICATIVA E A CONCLUSÃO QUANTO AO REGIME DE EXECUÇÃO DA OBRA/SERVIÇO

3.7.4. Quanto ao prazo de execução

APRESENTAR A JUSTIFICATIVA E A CONCLUSÃO QUANTO AO PRAZO DE EXECUÇÃO DA OBRA/SERVIÇO

3.7.5. Quanto o modo de disputa

No art. 56 da Lei Federal nº 14.133/2021 são definidas as possibilidades de modo de disputa a serem utilizados:

Art. 56 O modo de disputa poderá ser, isolada ou conjuntamente:

- I - aberto, hipótese em que os licitantes apresentarão suas propostas por meio de lances públicos e sucessivos, crescentes ou decrescentes;
- II - fechado, hipótese em que as propostas permanecerão em sigilo até a data e hora designadas para sua divulgação.

§ 1º A utilização isolada do modo de disputa fechado será vedada quando adotados os critérios de julgamento de menor preço ou de maior desconto.

§ 2º A utilização do modo de disputa aberto será vedada quando adotado o critério de julgamento de técnica e preço.

§ 3º Serão considerados intermediários os lances:

- I - Iguais ou inferiores ao maior já ofertado, quando adotado o critério de julgamento de maior lance;
- II - Iguais ou superiores ao menor já ofertado, quando adotados os demais critérios de julgamento.

§ 4º Após a definição da melhor proposta, se a diferença em relação à proposta classificada em segundo lugar for de pelo menos 5% (cinco por cento), a Administração poderá admitir o reinício da disputa aberta, nos termos estabelecidos no instrumento convocatório, para a definição das demais colocações.

§ 5º Nas licitações de obras ou serviços de engenharia, após o julgamento, o licitante vencedor deverá reelaborar e apresentar à Administração, por meio eletrônico, as planilhas com indicação dos quantitativos e dos custos unitários, bem como com detalhamento das Bonificações e Despesas Indiretas (BDI) e dos Encargos Sociais (ES), com os respectivos valores adequados ao valor final da proposta vencedora, admitida a utilização dos preços unitários, no caso de empreitada por preço global, empreitada integral, contratação semi-integrada e contratação integrada, exclusivamente para eventuais adequações indispensáveis no cronograma físico-financeiro e para balizar excepcional aditamento posterior do contrato.

Tendo em vista a escolha da adoção do critério de julgamento XXXXX e o disposto no XXXXX, o modo de disputa obrigatoriamente será o XXXX.

DEFINIR E JUSTIFICAR O MODO DE DISPUTA, ESTANDO EM CONSONÂNCIA COM O CRITÉRIO DE JULGAMENTO DEFINIDO

3.7.6. Quanto às condições de habilitação técnica (VER MANUAL DE BOAS PRÁTICAS DA PGE)

3.7.7. Quanto à manutenção da edificação

CONCLUIR QUE A OBRA/SERVIÇO DEVE SER INCLUÍDA NO PLANO ANUAL DE MANUTENÇÃO PREDIAL DA ENTIDADE

3.8. Justificativas Para O Parcelamento ou Não Da Solução

APRESENTAR A JUSTIFICATIVA E A CONCLUSÃO QUANTO O PARCELAMENTO OU NÃO DA SOLUÇÃO, TENDO EM VISTA AS CARACTERÍSTICAS DA OBRA/SERVIÇO

4. OUTRAS CONSIDERAÇÕES

4.1. Resultados Pretendidos

DESCREVER OS RESULTADOS PRETENDIDOS COM ESTA CONTRATAÇÃO

4.2. Providências Prévias a Serem Adotadas pela Administração

LISTAR AS PROVIDÊNCIAS E DOCUMENTAÇÕES QUE A ADMINISTRAÇÃO DEVE PROVIDENCIAR PARA O CERTAME, LICENÇAS, ALVARÁS, ESCRITURA, NOMEAÇÃO DE FISCAIS, DOTAÇÃO ORÇAMENTÁRIA, DESOBSTRUÇÃO DO TERRENO, ETC

4.3. Contratações correlatas e/ou interdependentes

Não foram identificadas contratações correlatas e/ou interdependentes. LISTAR, SE FOR O CASO

4.4. Impactos Ambientais e Respectivas Medidas Mitigadoras

Toda atividade de engenharia é, em sua essência, uma geração de impactos ambientais, tais como resíduos de construção civil e poluição sonora. Entretanto, deve ser previsto pela empresa contratada medidas mitigadoras para os impactos identificados.

Foram identificados os seguintes impactos:

I. Geração de resíduos sólidos comuns às atividades de construção civil, cuja mitigação será a adequada destinação final, sob responsabilidade da empresa responsável pela construção, seguindo o estabelecido na Resolução CONAMA n. 307/2002.

II. Geração de poluição sonora comuns às atividades de construção civil bem como corte e solda das estruturas metálicas, devendo a empresa responsável pela construção envidar esforços para que tais serviços de cortes e soldas, quando possível, sejam realizados afastadas das áreas de atendimento essencial e/ou em finais de semana.

4.5. Demais considerações

Juntamente a este Estudo Técnico Preliminar (ETP), foi produzido uma relação de levantamentos que subsidiaram este estudo e que irão compor a presente documentação como anexos, conforme tabela abaixo:

ANEXOS DO ETP Nº XXXX	
ANEXO	TÍTULO
I	ANEXO I - DOCUMENTO DE TITULARIDADE
II	ANEXO II - DOCUMENTO DE CESSÃO REAL DE USO
III	ANEXO III - PESQUISA DE MERCADO
IV	ANEXO IV - ESTUDOS DE CASO
V	ANEXO V - OUTROS...

INCLUIR ANEXOS QUE FOREM NECESSÁRIOS

5. POSICIONAMENTO CONCLUSIVO

Certifica-se, com base nos estudos preliminares, que a contratação da solução ora descrita, ou seja, de CONTRATAÇÃO de empresa de engenharia para execução do XXXXXXXXXX se mostra a mais adequada ao atendimento da necessidade informada e ao interesse público. O ESTUDO TÉCNICO PRELIMINAR PODERÁ CONCLUIR PELA VIABILIDADE DA CONTRATAÇÃO OU NÃO, APRESENTANDO UMA NOVA PROPOSTA MAIS VIÁVEL

XXXXX/MT, XX de XXXX de 20XX.

Membros da equipe de elaboração:	
<p>_____ NOME Cargo Matricula</p> <p>UNIDADE</p>	<p>_____ NOME Cargo Matricula</p> <p>UNIDADE</p>
<p>_____ NOME Cargo Matricula</p> <p>UNIDADE</p>	<p>_____ NOME Cargo Matricula</p> <p>UNIDADE</p>
<p>Aprovação do estudo técnico preliminar:</p> <p>_____ NOME Cargo Matricula</p> <p>UNIDADE</p>	

ANEXO IV - MODELO DE MATRIZ DE RISCOS

Para o uso do modelo abaixo, o responsável pela elaboração da matriz de riscos deverá considerar os dados relativos ao respectivo processo, identificando os riscos a ele associados, informando a fase do processo sob a qual se dá a análise. Identificado e descrito o risco, deverão ser realizadas as classificações quanto à probabilidade de ocorrência do risco e o impacto dele decorrente. Após, informar o tipo de medida de tratamento a ser adotada (mitigar, controlar ou prevenir). Realizar a alocação do risco, se atribuído à Contratante ou à Contratada e elaborar as ações de prevenção e de contingência a serem adotadas quando necessárias. Usar o quadro abaixo para cada risco identificado (Risco 1, Risco 2, Risco 3, assim sucessivamente).

PROCESSO	SIGADOC Nº XXXX / SIAG Nº XXXX
OBJETO	Descrever o objeto

Fase da Análise	<input type="checkbox"/> Planejamento da Contratação e Seleção do Fornecedor
	<input type="checkbox"/> Gestão do Contrato

RISCO 1					
Risco					
Probabilidade	<input type="checkbox"/> Raro	<input type="checkbox"/> Pouco provável	<input type="checkbox"/> Provável	<input type="checkbox"/> Muito provável	<input type="checkbox"/> Praticamente certo
Impacto	<input type="checkbox"/> Muito baixo	<input type="checkbox"/> Baixo	<input type="checkbox"/> Médio	<input type="checkbox"/> Alto	<input type="checkbox"/> Muito alto
Tratamento	<input type="checkbox"/> Mitigar		<input type="checkbox"/> Controlar		<input type="checkbox"/> Prevenir
Alocação do Risco:	<input type="checkbox"/> Contratante			<input type="checkbox"/> Contratada	
Ação Preventiva					Responsável:
Ação de Contingência					

XXX/MT, XX de XXXX de 20XX.

ELABORAÇÃO

_____ Nome Cargo Matricula
_____ Nome Cargo Matricula
_____ Nome Cargo Matricula
_____ Nome Cargo
Matricula

ANEXO V - MODELO DE TERMO DE RECEBIMENTO PROVISÓRIO
- TRP

TERMO DE RECEBIMENTO PROVISÓRIO - TRP

UF: MATO GROSSO MUNICÍPIO: XXX
ORDENADOR DE DESPESA: SECRETARIA DE ESTADO DE SEGURANÇA PÚBLICA-SESP
LOCAL DO SERVIÇO: Nome da instituição
ENDEREÇO DA OBRA: endereço
PROCESSO Nº: SESP-PRO-20XX/00XXX
DISPENSA Nº:
CONTRATO Nº: X
VALOR DO CONTRATO: R\$ (citar o valor em numeral - escrever por extenso entre parênteses)

- OBJETO -

Transcrever o objeto do contrato...

ÓRGÃO EXECUTOR: SECRETARIA DE ESTADO DE SEGURANÇA PÚBLICA - SESP/MT	FISCAL DO ÓRGÃO EXECUTOR: Nome Fiscal do Contrato (PORTARIA Nº 0xx/20xx/ GAB-SESP-MT) Nome Apoio Técnico
EMPRESA CONTRATADA: Nome da Empresa CNPJ -	REPRESENTANTE DA CONTRATADA: XXXXXXXXXXXXXXXXXXXX

No dia xx de xxxxxx de 20xx, a equipe de Fiscalização de Obras/SESP/MT, designada no Contrato nº xx/20xx/SESP, procedeu *in loco* o **TERMO DE RECEBIMENTO PROVISÓRIO - TRP** da referida obra, verificando todos os itens de serviços contratados, conforme descrito nos termos do Artigo 140, da Lei nº 14.133/2021.

Constatou-se que os serviços referentes a (ex: construção ou reforma da unidade xxxxxx) se encontram concluídos, atendendo às necessidades da Secretaria de Estado de Segurança Pública - SESP e aos padrões de qualidade exigidos.

Desta forma, a SECRETARIA DE ESTADO DE SEGURANÇA PÚBLICA - SESP/MT, através do XXXXX (nome da entidade), juntamente com a Unidade Demandante, tomam posse do referido imóvel, obrigando-se conjuntamente a cuidar e conservar o projeto, efetivando as manutenções devidas, tudo na forma da lei.

Condicionante: O termo de recebimento definitivo fica condicionado a sanar os itens do relatório anexo (quando for o caso).

Data e Local

Nome Fiscal Técnico do Contrato (PORTARIA Nº xxxx)	Nome Fiscal Administrativo do Contrato (PORTARIA Nº xxxx)
Nome Gestor do Contrato (PORTARIA Nº xxxx)	Nome Entidade Responsável
Nome Unidade Demandante	Nome Representante da Contratada

ANEXO VI - MODELO DE TERMO DE RECEBIMENTO DEFINITIVO
- TRD

TERMO DE RECEBIMENTO DEFINITIVO - TRD

UF: MATO GROSSO
MUNICÍPIO: XXX
ORDENADOR DE DESPESA: SECRETARIA DE ESTADO DE SEGURANÇA PÚBLICA
LOCAL DA OBRA: NOME DA UNIDADE / ENDEREÇO
TERMO DE CONTRATO: XXX
PROCESSO: XXXXX
VALOR: R\$ (citar o valor em numeral - escrever por extenso entre parênteses)
OBJETO: XXXX

ÓRGÃO EXECUTOR: SECRETARIA DE ESTADO DE SEGURANÇA PÚBLICA DE MATO GROSSO - SESP/MT	FISCALIZAÇÃO DO CONTRATO: XXXXX XXXXX XXXXX (Matr. 000000) XXXXX XXXXX XXXXX (Matr. 000000) XXXXX XXXXX XXXXX (Matr. 000000)
--	--

EMPRESA CONTRATADA: XXXXXXXXXXXX CNPJ XXXXX	RESPONSÁVEL TÉCNICO DA CONTRATADA: XXXXX XXXXX XXXXX
--	--

No dia XX de XXXX de 20XX, em cumprimento às determinações constantes na Portaria n. XXX/202X/GAB-SESP-MT, de XX/XX/20XX, a fiscalização em epígrafe, após vistoria realizada *in loco* e análise dos documentos que instruem os autos, procedeu o **Recebimento Definitivo** dos serviços executados e avançados no **Contrato n. XXX/202X/SESP**, conforme descrito nos termos do Artigo 140, da Lei n. 14.133/2021. A fiscalização constatou que os serviços se encontram concluídos e em condições de uso e de funcionamento, devendo ser devidamente conservados pelos responsáveis legais.

XXX/MT, XX de xxxxxx de 20XX.

XXXXX XXXXX XXXXX - Matrícula 000000 Membro da Comissão de Recebimento Definitivo	XXXXX XXXXX XXXXX - Matrícula 000000 Responsável pela Unidade Demandante
XXXXX XXXXX XXXXX - Matrícula 000000 Membro da Comissão de Recebimento Definitivo	Representante da Empresa NOME DA EMPRESA CONTRATADA Nome: CPF:
XXXXX XXXXX XXXXX - Matrícula 000000 Membro da Comissão de Recebimento Definitivo	

ANEXO VII - FORMULÁRIO DE SOLICITAÇÃO DE MANUTENÇÃO DE
AR CONDICIONADO

FORMULÁRIO DE MANUTENÇÃO - AR CONDICIONADO SOENG - SUPERINTENDÊNCIA DE OBRAS E ENGENHARIA			
Unidade solicitante:			Sigla:
Servidor responsável:			Matrícula:
Telefone:			
E-mail:			
Marca do Aparelho:			
Capacidade do Aparelho:			
Nº Patrimônio:			
Descrição do Serviço:			
Assinalar:	Manutenção ()	Instalação ()	Desinstalação
BREVE DESCRIÇÃO DO SERVIÇO:			

ANEXO VIII - MODELO DE CHECKLIST

Unidade Demandante: (extenso)		(sigla)				
Objeto/Obra:						
Processo SIAG nº:						
Processo SIGADOC nº:						
Modalidade de licitação:						
Regime de execução:						
ITEM	DOCUMENTO	SIM	NÃO	N/A	FLS	LEGISLAÇÃO
1	DFD - Documento de Formalização de Demanda					Art. 7º, I da IN 002/2024/SESP Art. 2º, §1º, I da IN 012/2023/SEPLAG Art. 66, I do Dec. Estadual 1.525/2022
2	Autorização da demanda pelo GABSAAS					Art. 7º, I, a' da IN 002/2024/SESP Art. 66, II do Dec. Estadual 1.525/2022
3	Comprovante de Registro do Processo no SIAG					Art. 66, III e 67 do Dec. Estadual 1.525/2022 Art. 7º, VI da IN 002/2024/SESP Art. 1º da IN 012/2023/SEPLAG
4	ETP - Estudo Técnico Preliminar					Art. 6º, XX da Lei 14.133/2021 Art. 7º, II da IN 002/2024/SESP Art. 2º, §1º, II da IN 012/2023/SEPLAG Art. 18, I e 66, I do Dec. Estadual 1.525/2022
5	Matrícula do Imóvel					
6	Declaração de possibilidade de lançamento de águas pluviais					Verificar Legislação do Município
7	Declaração de possibilidade de abastecimento de água (DPA)					Verificar Legislação do Município
8	Declaração de possibilidade de esgotamento sanitário (DPE)					Verificar Legislação do Município
9	Declaração de viabilidade técnica de fornecimento de energia elétrica					Verificar Legislação do Município
10	Estudo de Impacto de Vizinhança (EIV)					Verificar Legislação do Município
11	Relatório de Impacto de Trânsito (RIT) / Verificar em cada Município					Verificar Legislação do Município
12	Análise de Risco					Art. 66, I do Dec. Estadual 1.525/2022 Art. 7º, III da IN 002/2024/SESP

13	Levantamento Topográfico					Orientações Técnicas IBR 001/2006 e 008/2020
13.1	Anotação de Responsabilidade Técnica / Registro de Responsabilidade de Técnica					
13.2	Memorial descritivo					
14	Laudo de Sondagem					Orientações Técnicas IBR 001/2006 e 008/2020
14.1	Anotação de Responsabilidade Técnica					
15	Projeto Arquitetônico (básico ou executivo, conforme modalidade de contratação)					Orientações Técnicas IBR 001/2006 e 008/2020
15.1	Memorial descritivo					
15.2	Caderno de especificações e encargos					
15.3	Anotação de Responsabilidade Técnica / Registro de Responsabilidade de Técnica					
15.4	Aprovação do projeto arquitetônico					Código de Obras Municipal
16	Projeto de Terraplenagem					Orientações Técnicas IBR 001/2006 e 008/2020
16.1	Memorial descritivo					
16.2	Anotação de Responsabilidade Técnica / Registro de Responsabilidade de Técnica					
17	Projeto de Fundações					Orientações Técnicas IBR 001/2006 e 008/2020
17.1	Memorial descritivo					
17.2	Anotação de Responsabilidade Técnica / Registro de Responsabilidade de Técnica					
18	Projeto Estrutural					Orientações Técnicas IBR 001/2006 e 008/2020
18.1	Memorial descritivo					
18.2	Anotação de Responsabilidade Técnica / Registro de Responsabilidade de Técnica					
19	Projeto de Instalações Hidrossanitárias e Drenagem de Águas Pluviais					Orientações Técnicas IBR 001/2006 e 008/2020
19.1	Memorial descritivo					
19.2	Anotação de Responsabilidade Técnica / Registro de Responsabilidade de Técnica					
19.3	Aprovação dos projetos quando requerido.					Verificar junto à Concessionária
20	Projeto de Instalações Elétricas					Orientações Técnicas IBR 001/2006 e 008/2020
20.1	Memorial descritivo					
20.2	Anotação de Responsabilidade Técnica / Registro de Responsabilidade de Técnica					

20.3	Aprovação dos projetos quando requerido.				Verificar junto à Concessionária
21	Projeto de Instalações de Prevenção de Incêndio				Orientações Técnicas IBR 001/2006 e 008/2020
21.1	Memorial descritivo				
21.2	Anotação de Responsabilidade Técnica / Registro de Responsabilidade Técnica				
21.3	Aprovação do PSCIP pelo CBMMT, conforme as medidas de segurança que o caso requeira.				Lei nº 12149/2023 (LSCIP)
22	Projeto de Instalações Especiais (telefonia, cabeamento estruturado, lógicas, CFTV)				Orientações Técnicas IBR 001/2006 e 008/2020
22.1	Memorial descritivo				
22.2	Anotação de Responsabilidade Técnica / Registro de Responsabilidade Técnica				
23	Projeto de Instalações de Ar Condicionado				Orientações Técnicas IBR 001/2006 e 008/2020
23.1	Memorial descritivo				
23.2	Anotação de Responsabilidade Técnica / Registro de Responsabilidade Técnica				
24	Projeto de Instalação de transporte vertical / cálculo de tráfego				Orientações Técnicas IBR 001/2006 e 008/2020
24.1	Memorial descritivo				
24.2	Anotação de Responsabilidade Técnica / Registro de Responsabilidade Técnica				
25	Projeto de Paisagismo				Orientações Técnicas IBR 001/2006 e 008/2020
25.1	Memorial descritivo				
25.2	Anotação de Responsabilidade Técnica / Registro de Responsabilidade Técnica				
26	Pesquisa de Preço				Art. 7º, V da IN 002/2024/SESP Art. 53 a 58 do Dec. Estadual 1.525/2022 Art. 18, IV da Lei 14.133/2021
26.1	Preço Global de Referência				Art. 53 e incisos do Dec. Estadual 1.525/2022
26.2	Anotação de Responsabilidade Técnica - ART do orçamentista				Art. 57, I do Dec. Estadual 1.525/2022
26.3	Declaração de compatibilidade do Orçamentista				Art. 57, II do Dec. Estadual 1.525/2022
27	Indicação da Dotação Orçamentária				Art. 7º, VII da IN 002/2024/SESP
28	Justificativa da utilização ou não do Building Information Modelling - BIM				Art. 19, §3º da Lei 14.133/2021

29	Certificado de compatibilização dos projetos de arquitetura e complementares				
30	Certificado de aprovação do PSCIP ou justificativa				Norma Técnica do Corpo de Bombeiros 01/2020
31	Aprovação do projeto de arquitetura pelo Município Alvará de construção municipal				Vide Legislação Municipal aplicada
32	Licença Ambiental				Art. 25, § 5º, da Lei 14.133/2021
32.1	Dispensa				
32.2	Licença Prévia (LP)				
32.3	Licença de Instalação (LI)				
32.4	Licença de Operação (LO)				
33	Termo de Referência				Art. 7º, IV da IN 002/2024/SESP Art. 2º, §1º, III da IN 012/2023/SEPLAG Art. 66, I do Dec. Estadual 1.525/2022 Art. 6º, XXIII da Lei 14.133/2021
34	Projeto Básico				Art. 6º, XXV da Lei 14.133/2021

OBSERVAÇÕES:

Data:

Responsável pela Elaboração do Documento

xxxxxxxxxxxxxxxxxxxx

Protocolo 1566675

PORTARIA Nº 043/2024/GAB/UNISCOR/SP/SESP

Mantém os membros da Comissão Processante do Processo Administrativo Disciplinar nº 003/2022 e concede prorrogação de prazo para conclusão dos trabalhos.

O SECRETÁRIO DE ESTADO DE SEGURANÇA PÚBLICA, no uso de suas atribuições que lhe são conferidas pelos artigos 69 e 75, §1º da Lei Complementar nº 207, de 29/12/2004, alterada pelas Leis Complementares nº 213/2005 e 550/2014:

Considerando a justificativa do pedido de prorrogação de prazo, formulada e fundamentada pela responsável da Comissão Processante do Processo Administrativo Disciplinar nº 003/2022;

Considerando o Princípio do Contraditório e da Ampla Defesa, com fulcro no art. 5º, inciso LV da Constituição Federal;

RESOLVE:

Art. 1º - Mantém a designação dos atuais membros da Comissão Processante, instituída pela Portaria nº 183/2022/CGE-COR/SESP, publicada no D.O.E. de 13/10/2022, pg. 30 e alterada pela Portaria nº 104/2023/CGE-COR/SESP, publicada no D.O.E. de 03/05/2023, pg. 48, para dar continuidade aos trabalhos no Processo Administrativo Disciplinar nº 003/2022.

Art. 2º - Conceder prorrogação de prazo de 60 (sessenta) dias, contados a partir de 05/04/2024.

Art. 3º - Esta Portaria entra em vigor na data de sua publicação.

Registre-se. Publique-se. CUMPRA-SE.

Cuiabá, 02 de abril de 2024.

César Augusto de Camargo Roveri - Cel PM
Secretário de Estado de Segurança Pública

Protocolo 1566246

PORTARIA Nº 089/2024/GAB-SESP-MT

Nomeia os servidores abaixo relacionados para exercer função de Fiscal do Contrato (Fiscal Titular e/ou Substituto).

O Secretário Adjunto de Administração Sistêmica, no uso das atribuições legais, que lhe confere o inciso II, do artigo 71, da Constituição do Estado de Mato Grosso e, considerando a Portaria nº 003/2023/GAB-SESP, de 11 de janeiro de 2023, que designa competência do Secretário Adjunto de Administração Sistêmica; Considerando o disposto no artigo 67, da Lei nº 8.666/93; no § 3º, do artigo 99, do Decreto Estadual nº 840, de 10/02/2017; no artigo 117, da Lei nº 14.133; no artigo 307, do Decreto nº 1.525, de 23/11/2022 e na Instrução Normativa nº 001/2022/GAB/SESP/MT, 06 de abril de 2022, que dispõe sobre a fiscalização da execução dos contratos celebrados pela Secretaria de Estado de Segurança Pública.

RESOLVE:

Art. 1º - Designar os servidores abaixo elencados, para responder pelo acompanhamento, fiscalização e avaliação da execução em relação aos serviços prestados a esta Secretaria de Estado de Segurança Pública e Unidades Desconcentradas, de acordo com as informações abaixo:

Processo: SESP-PRO-2024/20918.+						
UNIDADE	CONTRATO	EMPRESA CONTRATADA	FISCAL TITULAR (NOME/MAT.)	DATA EFEITO FT	FISCAL SUBSTITUTO (NOME/MAT.)	DATA EFEITO FS
0003 - PJC						
CPO	303/2022	I. VITORIO DOS SANTOS & CIA LTDA ME.	RAFAEL PAULO FONTOURA SILVA (98660)	22/03/2024	JACKELINE CRISTIANE DOS SANTOS (259783)	22/03/2024
	252/2021	ORBENK ADMINISTRAÇÃO E SERVIÇOS LTDA	ERASMO AQUINO DOS SANTOS (107700)	22/03/2024	RAFAEL PAULO FONTOURA SILVA (98660)	22/03/2024
	133/2023	C.S. BRASIL FROTAS S.A.	HERNANDES DA SILVA REIS (208151)	22/03/2024	MARCOS ANTONIO ARRUDA SILVA (268001)	22/03/2024
	183/2021	ELEC INDÚSTRIA E COMÉRCIO DE EQUIPAMENTOS DE MEDIÇÃO LTDA.	JACKELINE CRISTIANE DOS SANTOS (259783)	02/04/2024	RAFAEL PAULO FONTOURA SILVA (98660)	02/04/2024
0005 - POLITEC						
N O V A MUTUM	490/2023	POLO AR CONDICIONADO SERVIÇOS DE REFRIGERAÇÃO LTDA.	RAFAEL LEÔNCIO DO ESPÍRITO SANTO (141832)	17/01/2024	BRUNA SAMANTHA MEES (321651)	14/03/2024
DSI	TC.001/2022	MARCELO MONTEIRO DE AGUIAR	GISLENE DA SILVA RIBEIRO DIAS (139789)	01/03/2024	JEANETE MARGARIDA SANT'ANA (232535)	01/03/2024
			Alteração de Gestor: LUÍS CARLOS SHIBASSAKI DE FIGUEIREDO (255541)		01/03/2024	
	190/2023	GUARANI CLIMATIZACAO COMERCIO E SERVICOS LTDA.	Inclusão de Fiscal para acompanhar os lançamentos no Sistema GFO/FIPLAN		25/03/2024	
	191/2023	POLO AR CONDICIONADO SERVICOS DE REFRIGERACAO LTDA.	JEANETE MARGARIDA SANT'ANA (232535)			25/03/2024

Art. 2º - Publica-se. Registra-se. Cumpra-se.

Cuiabá, data registrada no sistema

THIAGO VINICIUS PINHEIRO DA SILVA
Secretário Adjunto de Administração Sistêmica
(assinado eletronicamente)

Protocolo 1566608

PORTARIA Nº 088/2024/GAB-SESP-MT

Nomeia os servidores abaixo relacionados para exercer função de Fiscal do Contrato (Fiscal Titular e/ou Substituto).

O Secretário Adjunto de Administração Sistêmica, no uso das atribuições legais, que lhe confere o inciso II, do artigo 71, da Constituição do Estado de Mato Grosso e, considerando a Portaria nº 003/2023/GAB-SESP, de 11 de janeiro de 2023, que designa competência do Secretário Adjunto de Administração Sistêmica; Considerando o disposto no artigo 67, da Lei nº 8.666/93; no § 3º, do artigo 99, do Decreto Estadual nº 840, de 10/02/2017; no artigo 117, da Lei nº 14.133; no artigo 307, do Decreto nº 1.525, de 23/11/2022 e na Instrução Normativa nº 001/2022/GAB/SESP/MT, 06 de abril de 2022, que dispõe sobre a fiscalização da execução dos contratos celebrados pela Secretaria de Estado de Segurança Pública.

RESOLVE:

Art. 1º - Designar os servidores abaixo elencados, para responder pelo acompanhamento, fiscalização e avaliação da execução em relação aos serviços prestados a esta Secretaria de Estado de Segurança Pública e Unidades Desconcentradas, de acordo com as informações abaixo:

Processo: SESP-PRO-2024/20913						
Nº Contrato	Fornecedor	Unidade	Fiscal Titular	Fiscal Substituto	Efeito	
071/2024/SESP (PM-PRO-2023/01505)	REGINA CELIA SABIONI LOURIMIER.	PM	GEOVANE MÁXIMO LACERDA (110927)	SIDMAURO RANGEL XAVIER (111017)	22/03/2024	
			Gestores: FRANCYANNE SIQUEIRA CHAVES LACERDA (52519)		Objeto: Locação de Imóvel urbano localizado na rua Afonso Pena, nº 269, Bairro Jardim Vista Alegre, município de São José dos Quatro Marcos - MT, com a finalidade de abrigar as instalações da 3ª Companhia da Polícia Militar de Mato Grosso, conforme Termo de Referência nº 031/2023/PMMT/SESP. INEXIGIBILIDADE DE LICITAÇÃO Nº 006/2023. Valor: R\$ 147.600,00	
065/2024/SESP (SESP-PRO-2023/31321)	D.I. COMERCIO SERVIÇOS LTDA. 00.551.775/0001-55	PJC	WELLIK PEREIRA OKADA (259923)	FAUSTO SOUZA JURADO MOLINA (105026)	26/03/2024	
			Socioeducativo	CRISTIAN AUX. SIQUEIRA DA COSTA (68024)	EDIVAN DA SILVA (226086)	26/03/2024
		Gestores: FABIO ARRUDA GOES FERREIRA (126186) e ROBSON MACHADO DA SILVA (232306)		Objeto: Aquisição de equipamentos de Áudio e Vídeo, para atender as unidades da Polícia Judiciária Civil e o Socioeducativo. Pregão Eletrônico nº 111/2023/SESP. Termo de Referência nº 139/2023/SESP. Valor: R\$ 6.137,16		

066/2024/SESP (SESP-PRO-2023/31321)	META TECNOLOGIA SOLUCOES INTEGRADAS LTDA 44.227.505/0001-69	PJC	WELLIK PEREIRA OKADA (259923)	FAUSTO JURADO (105026)	SOUZA MOLINA	26/03/2024
		Socioeducativo	CRISTIAN AUX. SIQUEIRA DA COSTA (68024)	EDIVAN DA SILVA (226086)		26/03/2024
		SISPEN	DAVIS DA CONCEIÇÃO SOUZA (115308)	ATAIR CLEBER DO NASCIMENTO (95827)		26/03/2024
		Gestores: FABIO ARRUDA GOES FERREIRA (126186), ROBSON MACHADO DA SILVA (232306) e ADRIANO MERCE DE PAULA (291008) Objeto: Aquisição de equipamentos de Áudio e Vídeo, para atender as unidades da Polícia Judiciária Civil, Socioeducativo e o Sistema Penitenciário. Pregão Eletrônico nº 111/2023/SESP. Termo de Referência nº 139/2023/SESP. Valor: R\$ 292.804,00				
067/2024/SESP (SESP-PRO-2023/31321)	XLAN LTDA 44.818.547/0001-74	PJC	WELLIK PEREIRA OKADA (259923)	FAUSTO JURADO (105026)	SOUZA MOLINA	01/04/2024
		Socioeducativo	CRISTIAN AUX. SIQUEIRA DA COSTA (68024)	EDIVAN DA SILVA (226086)		01/04/2024
		SISPEN	DAVIS DA CONCEIÇÃO SOUZA (115308)	ATAIR CLEBER DO NASCIMENTO (95827)		01/04/2024
		Gestores: FABIO ARRUDA GOES FERREIRA (126186), ROBSON MACHADO DA SILVA (232306) e ADRIANO MERCE DE PAULA (291008) Objeto: Aquisição de equipamentos de Áudio e Vídeo, para atender as unidades da Polícia Judiciária Civil, Socioeducativo e o Sistema Penitenciário. Pregão Eletrônico nº 111/2023/SESP. Termo de Referência nº 139/2023/SESP. Valor: R\$ 267.383,40				
068/2024/SESP (SESP-PRO-2023/31321)	MARIA JOSE DOS REIS NETO LTDA. 10.226.940/0001-57	PJC	WELLIK PEREIRA OKADA (259923)	FAUSTO JURADO (105026)	SOUZA MOLINA	01/04/2024
		Socioeducativo	CRISTIAN AUX. SIQUEIRA DA COSTA (68024)	EDIVAN DA SILVA (226086)		01/04/2024
		SISPEN	DAVIS DA CONCEIÇÃO SOUZA (115308)	ATAIR CLEBER DO NASCIMENTO (95827)		
		Gestores: FABIO ARRUDA GOES FERREIRA (126186), ROBSON MACHADO DA SILVA (232306) e ADRIANO MERCE DE PAULA (291008) Objeto: Aquisição de equipamentos de Áudio e Vídeo, para atender as unidades da Polícia Judiciária Civil, Socioeducativo e o Sistema Penitenciário. Pregão Eletrônico nº 111/2023/SESP. Termo de Referência nº 139/2023/SESP. Valor: R\$ 393.207,16				
069/2024/SESP (SESP-PRO-2023/31321)	VETRE COMERCIO DE EQUIP. E SUPRIMENTOS DE INFORMATICA EIRELI. 35.652.184/0001-59	PJC	WELLIK PEREIRA OKADA (259923)	FAUSTO JURADO (105026)	SOUZA MOLINA	28/03/2024
		Socioeducativo	CRISTIAN AUX. SIQUEIRA DA COSTA (68024)	EDIVAN DA SILVA (226086)		28/03/2024
		Gestores: FABIO ARRUDA GOES FERREIRA (126186) e ROBSON MACHADO DA SILVA (232306) Objeto: Aquisição de equipamentos de Áudio e Vídeo, para atender as unidades da Polícia Judiciária Civil e o Socioeducativo. Pregão Eletrônico nº 111/2023/SESP. Termo de Referência nº 139/2023/SESP. Valor: R\$ 265.333,32				
		Objeto: Aquisição de equipamentos de Áudio e Vídeo, para atender as unidades da Polícia Judiciária Civil e o Socioeducativo. Pregão Eletrônico nº 111/2023/SESP. Termo de Referência nº 139/2023/SESP. Valor: R\$ 265.333,32				
063/2024/SESP (POLITEC-PRO-2023/00596)	VMI SISTEMAS DE SEGURANÇA LTDA. 05.293.074/0001-87	POLITEC	VALTER FERRARI CASTRO (58161)	JURANDIR OLIVEIRA (57153)	DE	25/03/2024
		Gestores: TARIK RIBEIRO DE ASSIS (203857) Objeto: Contratação da prestação de serviço de manutenção preventiva e corretiva, com peças inclusas, para o Aparelho Flatscan DF80DV, conforme Termo de Referência nº 275/2023/SESP e Estudo Técnico Preliminar nº 60/2023/POLITEC. INEXIGIBILIDADE nº 056/2023. Valor: R\$ 252.000,00				
073/2024/SESP (SESP-PRO-2023/16929)	CEDROS LOCAÇÃO DE EQUIPAMENTOS E MÁQUINAS LTDA. 37.993.033/0001-90	SISPEN	LEONARDO BENEDITO ASSUMPTÃO SILVA (203708)	ELISANDRIO MACEDES DOURADO (115425)		02/04/2024
		Gestores: FERNANDA DE ARRUDA PINHEIRO BARBOSA (114878) Objeto: Contratação de empresa especializada para Construção da Estação de Tratamento de Efluentes (Esgoto) tipo UASB, no Centro de Detenção Provisória - CDP masculino do município de Pontes e Lacerda/MT para atender as demandas do Sistema Penitenciário do Estado de Mato Grosso. DISPENSA DE LICITAÇÃO Nº 009/2023/SESP. Termo de Referência nº 154/2023/SESP e no Estudo Técnico Preliminar nº 031/2023/GOESP/SESP. Valor: R\$ 1.198.901,00				
072/2024/SESP (PJC-PRO-2024/00435)	RADIEND SERVIÇOS, CONSULTORIA E COMÉRCIO DE EQUIPAMENTOS LTDA 13.716.645/0001-77	PJC	DANIEL SANTOS NERY (252018)	MARCOS ROBERTO SPENGLER (234355)		03/04/2024
		Gestores: JULIANO SILVA DE CARVALHO (108078) Objeto: Contratação de empresa especializada no serviço de assessoria e ações de radioproteção, incluindo serviços de Dosimetria OLS e Calibração de medidores de radiação VIDERAY, junto a Comissão Nacional de Energia Nuclear para atender a demanda da Polícia Judiciária Civil. INEXIGIBILIDADE DE LICITAÇÃO nº 002/2024/SESP. Termo de Referência nº 004/2024/SESP. Valor: R\$ 144.000,00				

Art. 2º - Publica-se. Registra-se. Cumpra-se.

Cuiabá, data registrada no sistema.

THIAGO VINICIUS PINHEIRO DA SILVA
Secretário Adjunto de Administração Sistêmica
(assinado eletronicamente)

Protocolo 1566610

PORTARIA Nº 91/2024/GAB/SESP

Designar o Secretário Adjunto de Segurança Pública, Heverton Mourett de Oliveira - Cel PM RR, para responder em substituição legal pela Secretaria de Estado de Segurança Pública, em razão da ausência do titular no período de 04/04/2024 à 06/04/2024.

O SECRETÁRIO DE ESTADO DE SEGURANÇA PÚBLICA, no uso de suas atribuições legais que lhe conferem o artigo 71, inciso III, da Constituição Estadual, e

Considerando o Ato nº 5.370, publicado do DOE de 30 de dezembro de 2022;

Considerando o Ato nº 00052/2023, publicado do DOE nº 28.410 de 05 de janeiro de 2023;

Considerando o Art. 3º da Portaria Nº 01/2023/GAB/SESP, que designa no âmbito da Secretaria de Estado de Segurança Pública, o Secretário Adjunto de Segurança Pública como substituto do Secretário de Estado de Segurança Pública na eventual ausência ou impedimento do titular da pasta.

RESOLVE:

Art. 1º Designar o Secretário Adjunto de Segurança Pública, **Heverton Mourett de Oliveira - Cel PM RR**, para responder em substituição legal pela Secretaria de Estado de Segurança Pública, em razão da ausência do titular no período de 04/04/2024 à 06/04/2024.

Art. 2º Esta Portaria entra em vigor na data de sua publicação.

PUBLIQUE-SE. REGISTRE -SE. CUMPRE-SE.

Cuiabá/MT, 04 de abril de 2024.

César Augusto de Camargo Roveri - Cel PM
Secretário de Estado de Segurança Pública
(Original assinado)

Protocolo 1566644

PORTARIA Nº 92/2024/GAB/SESP

Designar o Secretário Adjunto de Inteligência, Valter Furtado Filho para responder em substituição legal pela Secretaria Adjunta de Integração Operacional, em razão da ausência do titular no período de 04/04/2024 à 06/04/2024.

O SECRETÁRIO DE ESTADO DE SEGURANÇA PÚBLICA, no uso de suas atribuições legais que lhe conferem o artigo 71, inciso IV, da Constituição Estadual, e

Considerando o Ato nº 00052/2023, publicado do DOE nº 28.410 de 05 de janeiro de 2023;

Considerando o Ato nº 00804/2023, publicado do DOE de 10 de fevereiro de 2023.

RESOLVE:

Art. 1º Designar o Secretário Adjunto de Inteligência, **Valter Furtado Filho** para responder em substituição legal pela Secretaria Adjunta de Integração Operacional, em razão da ausência do titular **Cel PM Cláudio Fernando Carneiro Tinoco**, no período de 04/04/2024 à 06/04/2024.

Art. 2º Esta Portaria entra em vigor na data de sua publicação.

PUBLIQUE-SE. REGISTRE -SE. CUMPRE-SE.

Cuiabá/MT, 04 de abril de 2024.

César Augusto de Camargo Roveri - Cel PM
Secretário de Estado de Segurança Pública
(Original assinado)

Protocolo 1566650

PORTARIA Nº 72/2024/GAB/SESP

Estabelece normativas para a restrição de entrada e utilização de dispositivos celulares e eletrônicos nas instituições penais, e implementa medidas adicionais relacionadas.

O SECRETÁRIO DE ESTADO DE SEGURANÇA PÚBLICA e o SECRETÁRIO ADJUNTO DE ADMINISTRAÇÃO PENITENCIÁRIA, no uso das atribuições legais que lhe conferem o art. 71 da Constituição Estadual e o art. 3º da Lei Complementar nº 612, de 28 de janeiro de 2019, que dispõe sobre a organização administrativa do Poder Executivo Estadual; e

CONSIDERANDO a urgente necessidade de impedir a entrada de aparelhos celulares nas unidades penais do Estado, para assegurar a segurança e a ordem, bem como evitar a comunicação dos presos com o ambiente externo sem controle ou supervisão;

CONSIDERANDO a legislação vigente que criminaliza a entrada de telefones celulares ou qualquer meio de comunicação com o exterior em estabelecimentos prisionais sem autorização legal, visando fortalecer os mecanismos de controle e segurança dentro das instituições penais;

CONSIDERANDO que a Lei n.º 11.466, de 28 de março de 2007, alterou significativamente a Lei de Execução Penal (Lei n.º 7.210/84) e o Código Penal Brasileiro (Decreto-Lei n.º 2.848/1940), ao prever como falta disciplinar grave do preso e crime do agente público a utilização, posse ou fornecimento de aparelho telefônico dentro das unidades prisionais, visando a eliminação de canais de comunicação não autorizados com o exterior;

CONSIDERANDO o acréscimo do inciso VII ao artigo 50 da Lei de Execução Penal e do artigo 319-A ao Código Penal Brasileiro, estabelecendo punições claras e específicas para os responsáveis pela administração penitenciária que falharem em impedir o acesso dos detentos a tais dispositivos, reforçando assim a responsabilidade dos gestores penais na manutenção da ordem e segurança;

CONSIDERANDO a Lei n.º 12.012, de 06 de agosto de 2009, que adicionou o artigo 349-A ao Código Penal, tipificando o ingresso de pessoa portando aparelho telefônico de comunicação móvel, de rádio ou similar, sem autorização legal, em estabelecimento prisional, ampliando o escopo da legislação para incluir não apenas os internos e funcionários, mas também visitantes e terceiros;

CONSIDERANDO a Resolução n.º 7 de 13 de dezembro de 2018, que estabelece regras gerais para o ingresso de autoridades e agentes de organizações sociais em atividades de inspeção nos estabelecimentos prisionais estaduais, distritais e federais, garantindo que a supervisão e inspeção das condições prisionais sejam realizadas de forma segura e conforme as normativas legais;

RESOLVEM:

Art 1º Estabelecer a proibição absoluta da entrada e uso de aparelhos celulares e outros dispositivos eletrônicos de comunicação com o exterior, seus componentes e acessórios, por qualquer pessoa, no interior das unidades penais do Estado de Mato Grosso.

Art 2º Autoriza-se exclusivamente o uso de dispositivos celulares funcionais para o Diretor, Subdiretor, Gerente Administrativo e Penal, Chefe de Segurança e Disciplina, e Chefe de Manutenção das instalações penais, mediante identificação e autorização pela Secretaria Adjunta de Administração Penitenciária.

Parágrafo Único: O não cumprimento das normas desta portaria será considerado infração administrativa disciplinar, sujeita a penalidades.

Art 3º Sempre que tecnicamente possível e disponível, a fiscalização para o cumprimento desta proibição far-se-á de maneira complementar mediante o emprego de aparelhos de scanner corporal, dispositivos de raio X ou outros equipamentos tecnológicos avançados, com o intuito de assegurar a eficácia na detecção de dispositivos eletrônicos proibidos.

Parágrafo Único: Esta medida aplica-se a todas as pessoas que adentrem as dependências das unidades penais, sem exceções, e tem como premissa fundamental a preservação da intimidade e da dignidade dos indivíduos submetidos à revista, conforme os preceitos de respeito aos direitos humanos.

Art 4º Incumbe primordialmente ao Diretor da unidade penal a obrigação intransferível de garantir a plena observância das normas aqui estabelecidas, devendo este, para tanto, adotar todas as medidas administrativas, tecnológicas e operacionais que se fizerem necessárias para impedir a entrada e uso de dispositivos eletrônicos proibidos nas dependências da instituição.

Parágrafo Único: Essa responsabilidade estende-se, sob a supervisão direta e a orientação do Diretor, a todos os servidores da unidade, os quais

deverão agir em estrita conformidade com os procedimentos estabelecidos para a fiscalização e controle, assegurando a eficácia das ações implementadas para a manutenção da ordem e segurança penitenciária.

Art 5º Esta Portaria entra em vigor na data de sua publicação oficial, revogando-se quaisquer disposições anteriores em contrário.

PUBLIQUE-SE. REGISTRE -SE. CUMPRE-SE.

Cuiabá/MT, 03 de abril de 2024.

Jean Carlos Gonçalves

Secretário Adjunto de Administração Penitenciária
(Original assinado)

César Augusto de Camargo Roveri - Cel PM

Secretário de Estado de Segurança Pública
(Original assinado)

Protocolo 1566808

PJC

POLÍCIA JUDICIÁRIA CIVIL

Portaria Nº 2024.10.135 /DGPJC

A DELEGADA GERAL DA POLÍCIA JUDICIÁRIA CIVIL no uso das atribuições legais que lhe confere o artigo 12 da Lei Complementar nº 407/2010, e considerando o disposto na Lei nº. 7554 de 10 de dezembro de 2001, Lei nº. 7461 de 13 de julho de 2001 e no Decreto nº. 1303 de 03 de março de 2022 e na Instrução Normativa nº 15/2022/SEPLAG de 15 de dezembro de 2022..

RESOLVE:

Art. 1º Homologar as Avaliações Anuais de Desempenho dos servidores da Polícia Judiciária Civil, constantes do anexo 01, referente ao ano de 2023 nos termos do art. 9º, da Instrução Normativa nº 15/2022/SEPLAG, de 15 de dezembro de 2022.

Registrada,
Publicada,
Cumpra-se.

Cuiabá-MT, 01 de abril de 2024

Luciani Barros Pereira de Lima

Presidente da Comissão Setorial de Avaliação de Desempenho da Polícia Judiciária Civil
Assinado via Sigadoc

Daniela Silveira Maidel

Delegada Geral da Polícia Judiciária Civil /MT
Assinado via Sigadoc

Anexo 01 da Portaria 2024.10.135/DGPJC (2023)

Matricula	Nome do Servidor	Função	Ano	Interstício	Nota
259712/001	ADIVAN GOMES RIBEIRO	Escrivão	2023/2024	26/01/2023 A 25/01/2024	100,00
44083/001	ALAYLSON PEREIRA DE MAGALHAES	Escrivão	2023/2024	05/01/2023 A 04/01/2024	90,00
259685/001	ALEX MATOS DE OLIVEIRA	Investigador	2023/2024	26/01/2023 A 25/01/2024	98,00
259610/001	ALIANDRO MARQUES PEREIRA	Investigador	2023/2024	26/01/2023 A 25/01/2024	97,17
133673/003	ALTAIR GOMES DE JESUS	Investigador	2023/2024	26/01/2023 A 25/01/2024	66,83
259609/001	AMARILDO FERNANDES	Investigador	2023/2024	26/01/2023 A 25/01/2024	99,44
253558/002	ANA PAULA BADINI TAQUES OLIVEIRA	Escrivão	2023/2024	26/01/2023 A 25/01/2024	100,00
80629/001	ATHAMYR FRANCISCO PEIXOTO FILHO	Técnico Des. Econ. e Social	2023/2024	04/01/2023 A 03/01/2024	50,50

259600/001	AURELIO MENDANHA DA SILVA	Investigador	2023/2024	26/01/2023 A 25/01/2024	98,28
252624/001	BARBARA GEANY RAMOS DIAS DE MORAES	Analista Des. Econ. e Social	2023/2024	31/01/2023 A 30/01/2024	99,00
259699/001	BONISENHA LEOCADIO SILVA	Investigador	2023/2024	26/01/2023 A 25/01/2024	94,00
229719/002	BRUNO ANTONIO GOMES BARBOSA DIAS	Investigador	2023/2024	26/01/2023 A 25/01/2024	94,22
251991/001	BRUNO DE MORAIS CARVALHO	Delegado	2023/2024	13/01/2023 A 12/01/2024	90,00
118433/002	CARLA ANTUNES OLIVEIRA DO NASCIMENTO	Investigador	2023/2024	26/01/2023 A 25/01/2024	99,22
259640/001	CARLA CRISTINA VIEIRA DE SOUZA XAVIER	Investigador	2023/2024	26/01/2023 A 25/01/2024	98,44
108850/004	CARLOS EDUARDO TEIXEIRA CONCEICAO	Investigador	2022/2023	18/07/2022 A 17/07/2023	100,00
208681/002	CARLOS EDUARDO VIRGILIO OLIVEIRA	Investigador	2023/2024	26/01/2023 A 25/01/2024	91,44
259651/001	CESAR CAIO ALVES DE ALMEIDA	Escrivão	2023/2024	26/01/2023 A 25/01/2024	100,00
259648/001	CHRISTIANN ROLIM CARTAXO	Investigador	2023/2024	26/01/2023 A 25/01/2024	95,00
259665/001	CLEBSON MARCELINO PEREIRA	Investigador	2023/2024	26/01/2023 A 25/01/2024	96,00
259634/001	CRISTIANE PENHALVER FERREIRA	Escrivão	2023/2024	26/01/2023 A 25/01/2024	84,17
252018/001	DANIEL SANTOS NERY	Delegado	2023/2024	13/01/2023 A 12/01/2024	100,00
259693/001	DOUGLAS LIMA ABREU	Investigador	2023/2024	26/01/2023 A 25/01/2024	99,39
99145/002	EDEUSO ALEXANDRE DE ALMEIDA	Escrivão	2023/2024	26/01/2023 A 25/01/2024	89,06
251999/001	EDUARDO RIZZOTTO DE CARVALHO	Delegado	2023/2024	13/01/2023 A 12/01/2024	100,00
242840/008	ELSON GONCALVES RIBEIRO	Investigador	2023/2024	26/01/2023 A 25/01/2024	85,33
259696/001	EMERSON BRANCHIER PETSCH	Investigador	2023/2024	26/01/2023 A 25/01/2024	90,00
225257/007	EVENILTON DIAS DE SOUZA	Escrivão	2023/2024	26/01/2023 A 25/01/2024	99,67
252002/001	FABIANO PITOSCIA	Delegado	2023/2024	13/01/2023 A 12/01/2024	100,00
202095/016	FABIO CAMPOS DA SILVA	Investigador	2023/2024	26/01/2023 A 25/01/2024	90,00
44088/001	GERALDO MAGELA SODRE COSTA	Investigador	2023/2024	05/01/2023 A 04/01/2024	90,00

259752/001	GERMANO JOAQUIM SANTANA NETO	Investigador	2023/2024	26/01/2023 A 25/01/2024	90,06
259977/001	GUSTAVO MARTINS	Escrivão	2023/2024	26/01/2023 A 25/01/2024	95,78
120269/004	HEBLIUS PINHEIRO DE MELLO	Escrivão	2023/2024	26/01/2023 A 25/01/2024	92,72
259729/001	HELEN CRISTINA MOREIRA DA SILVA	Investigador	2023/2024	26/01/2023 A 25/01/2024	96,33
259807/001	JAIME DE SOUZA SILVA	Escrivão	2023/2024	26/01/2023 A 25/01/2024	99,78
259785/001	JANAINA BORGES DE OLIVEIRA	Investigador	2023/2024	26/01/2023 A 25/01/2024	99,44
259778/001	JOAO COELHO DOS SANTOS NETO	Investigador	2023/2024	26/01/2023 A 25/01/2024	98,94
259751/001	JOSE AUGUSTO THOMAZ DANTAS	Investigador	2023/2024	26/01/2023 A 25/01/2024	99,22
259794/001	JOSE DOS SANTOS REIS FIGUEIREDO	Investigador	2023/2024	26/01/2023 A 25/01/2024	99,72
259758/001	JOSE MEIRELLES NETO	Investigador	2023/2024	26/01/2023 A 25/01/2024	99,22
259762/001	JOSEVALDO SILVA TAVARES	Investigador	2023/2024	26/01/2023 A 25/01/2024	87,67
96041/013	JOSIANE AZEVEDO DA SILVA	Escrivão	2023/2024	26/01/2023 A 25/01/2024	100,00
259800/001	JOSMAR JOSE MOREIRA	Escrivão	2023/2024	26/01/2023 A 25/01/2024	94,67
259959/001	JULIANA DOS SANTOS SILVA	Escrivão	2023/2024	26/01/2023 A 25/01/2024	99,61
259795/001	LAURA SANDRA SANTOS SILVA	Escrivão	2023/2024	26/01/2023 A 25/01/2024	94,89
259911/001	LUCAS QUEIROZ SCHOSSLER	Investigador	2023/2024	26/01/2023 A 25/01/2024	89,78
259838/001	LUCIEL DE ARAUJO SILVA	Investigador	2023/2024	26/01/2023 A 25/01/2024	88,17
228862/002	LUENE DAIANY ALVES TEIXEIRA SOUSA	Escrivão	2023/2024	26/01/2023 A 25/01/2024	99,78
259782/001	LUIS EDUARDO GAJARDONI FEITOSA ANDRADE	Investigador	2023/2024	26/01/2023 A 25/01/2024	94,67
259819/001	LUIZ RENATO RIBEIRO MARTELLI	Investigador	2023/2024	26/01/2023 A 25/01/2024	77,50
218926/002	MAICON CARVALHO	Investigador	2023/2024	26/01/2023 A 25/01/2024	87,11
256661/003	MAIKO LUAN PEREIRA	Investigador	2023/2024	26/01/2023 A 25/01/2024	99,61
44046/001	MANOEL VIEIRA DA SILVA NETO	Investigador	2023/2024	05/01/2023 A 04/01/2024	78,72
259915/001	MARCELO GONCALVES RIOS	Investigador	2023/2024	26/01/2023 A 25/01/2024	89,56

208256/002	MARCIO SAMPAIO DE PAULA	Investigador	2023/2024	26/01/2023 A 25/01/2024	73,17
110799/009	MARCOS ROBERTO DE AVILA	Escrivão	2023/2024	26/01/2023 A 25/01/2024	89,00
309471/001	MARCUS VINICIUS FERREIRA SILVA	Delegado	2023/2024	07/01/2023 A 06/01/2024	100,00
259948/001	MARIA APARECIDA SANTANA LUCAS	Escrivão	2023/2024	26/01/2023 A 25/01/2024	98,67
259868/001	MARIA DULCIMARIA DE SOUZA GOMES	Investigador	2023/2024	26/01/2023 A 25/01/2024	99,83
220430/017	MARILAINÉ SUELLEN DE CARVALHO	Investigador	2023/2024	26/01/2023 A 25/01/2024	95,89
247485/007	MEURILIN HIGINO TRAMPUSCH	Escrivão	2023/2024	26/01/2023 A 25/01/2024	89,39
259928/001	MICHELE ATTILIO COELHO DALLA BERNARDINA	Investigador	2023/2024	26/01/2023 A 25/01/2024	86,44
253993/002	MILTON DO NASCIMENTO JUNIOR	Escrivão	2023/2024	26/01/2023 A 25/01/2024	99,89
259949/001	MIRIAN ARAUJO GAUDENCIO	Investigador	2023/2024	26/01/2023 A 25/01/2024	99,33
211411/005	MOISES DE FARIAS LISBOA	Escrivão	2023/2024	26/01/2023 A 25/01/2024	96,44
259893/001	NUGDA MARTINS DE ALMEIDA	Escrivão	2023/2024	26/01/2023 A 25/01/2024	98,56
229616/002	ORLANDO LUCAS DOS SANTOS	Investigador	2023/2024	26/01/2023 A 25/01/2024	90,00
125363/002	PABLO JULIUS GREGIO	Escrivão	2023/2024	26/01/2023 A 25/01/2024	92,11
259839/001	PATRICIA DE OLIVEIRA SAMPAIO	Escrivão	2023/2024	26/01/2023 A 25/01/2024	86,72
259831/001	PAULA CRISTINA OLIVEIRA COLETO DA SILVA	Investigador	2023/2024	26/01/2023 A 25/01/2024	98,67
259970/001	PAULO FERNANDO PIAGENTINI DE SOUZA	Escrivão	2023/2024	26/01/2023 A 25/01/2024	99,56
259815/001	PAULO HENRIQUE LOURENCO DE SOUZA	Escrivão	2023/2024	26/01/2023 A 25/01/2024	86,66
259832/001	PEDRO LUIS DE OLIVEIRA	Escrivão	2023/2024	26/01/2023 A 25/01/2024	99,00
136431/004	RAPHAEL CAMPOS QUINTEIRO	Investigador	2023/2024	26/01/2023 A 25/01/2024	100,00
259855/001	RAYANE ABOULHOSN MORBECK APOITIA	Escrivão	2023/2024	26/01/2023 A 25/01/2024	99,89
259890/001	ROBSON FURTADO DA SILVA	Investigador	2023/2024	26/01/2023 A 25/01/2024	99,78

259854/001	RODRIGO JOSE DOS SANTOS ROCHA	Investigador	2023/2024	26/01/2023 A 25/01/2024	100,00
259878/001	RONY CLEY CAETANO DA SILVA	Investigador	2023/2024	26/01/2023 A 25/01/2024	73,33
236914/002	ROZIVALDO PEREIRA DA SILVA	Investigador	2023/2024	26/01/2023 A 25/01/2024	83,50
244926/002	SALETE SANTOS DE ALENCAR MELLO	Escrivão	2023/2024	26/01/2023 A 25/01/2024	99,33
259969/001	SAMUEL ALVES COMIN	Investigador	2023/2024	26/01/2023 A 25/01/2024	100,00
231318/002	SEBASTIAO APARECIDO FARIA	Investigador	2023/2024	26/01/2023 A 25/01/2024	63,00
259931/001	SILVANE DE PAULA AVILA	Investigador	2023/2024	26/01/2023 A 25/01/2024	99,00
259889/001	SIMONNY MEDRADO DA SILVA	Escrivão	2023/2024	26/01/2023 A 25/01/2024	64,83
259924/001	SUAIR HILARIO RIBEIRO FILHO	Investigador	2023/2024	26/01/2023 A 25/01/2024	95,84
44125/001	SUZANE COSTA LEITE	Investigador	2023/2024	05/01/2023 A 04/01/2024	100,00
259849/001	TAMARA CAROLINE MAGALHAES	Escrivão	2023/2024	26/01/2023 A 25/01/2024	93,00
259852/001	TATIANE MACIEL SOUSA	Investigador	2023/2024	26/01/2023 A 25/01/2024	98,22
230519/002	THIAGO DE CAMPOS ARRUDA	Investigador	2023/2024	26/01/2023 A 25/01/2024	58,17
259844/001	THIAGO VICHETTI	Investigador	2023/2024	26/01/2023 A 25/01/2024	90,84
44141/001	ULISSES RUFINO BORGES	Investigador	2023/2024	05/01/2023 A 04/01/2024	90,00
259972/001	UNAQUI ELIAS CARLINI DA ROCHA	Investigador	2023/2024	26/01/2023 A 25/01/2024	88,11
259979/001	VALNEIDE FERNANDO SILVA DOS SANTOS FILHO	Investigador	2023/2024	26/01/2023 A 25/01/2024	88,94
234460/002	VICTOR REGIS BRITO PARREIRA	Investigador	2023/2024	26/01/2023 A 25/01/2024	97,50
230617/002	WALTER MESSIAS DA SILVA JUNIOR	Investigador	2023/2024	26/01/2023 A 25/01/2024	90,00
259980/001	WELDER MARCELL SENA DE FREITAS	Investigador	2023/2024	26/01/2023 A 25/01/2024	91,67
259910/001	YANNA DOS SANTOS SILVA	Investigador	2023/2024	26/01/2023 A 25/01/2024	99,33

Protocolo 1566631

Portaria Nº 79/2024/GAB/SESP/MT

O SECRETÁRIO DE ESTADO DE SEGURANÇA PÚBLICA no uso de suas atribuições legais, e considerando o disposto na Lei nº. 9666 de 13 de dezembro de 2011, Lei n. 9739 de 15 de maio de 2012 e no Decreto n. 3006 de 05 de maio de 2004.

RESOLVE:

Art. 1º Homologar as Avaliações Anuais de Desempenho dos servidores da Polícia Judiciária Civil, constantes do anexo 01 referente ao ano de 2020 nos termos do art. 9, do Decreto 3006 de 05 de Maio de 2004.

Registrada,
Publicada,
Cumpra-se.

Cuiabá-MT, 02 de abril de 2024

Cesar Augusto de Camargo Roveri
Secretário de Estado de Segurança Pública
Assinado via Sigadoc

De acordo:

Daniela Silveira Maidel
Delegada Geral da Polícia Judiciária Civil /MT
Assinado via Sigadoc

Anexo 01 da Portaria 79/2024/GAB/SESP/MT Dec. 3006

Matricula	Nome do Servidor	Função	Ano	Interstício	Nota
85455	AMAURY FEITOSA SANTOS DE CARVALHO	Investigador	2020/2021	18/03/2020 A 17/03/2021	10,00
69674	FERNANDO CAVALCANTE FARIAS	Investigador	2020/2021	18/03/2020 A 17/03/2021	10,00
85093	GEANNE BRAGA DOS SANTOS	Investigador	2020/2021	02/06/2020 A 01/06/2021	9,44
85375	LAERCIO RANGEL	Investigador	2020/2021	18/03/2020 A 17/03/2021	10,00
203901	OSEIAS NOGUEIRA DA SILVA	Investigador	2020/2021	02/06/2020 A 01/06/2021	10,00
73603	WELLINGTON FLAVIO NATALI	Investigador	2020/2021	16/04/2020 A 15/04/2021	10,00

Protocolo 1566641

SEDUC

SECRETARIA DE ESTADO DE EDUCAÇÃO

EXTRATO DO TERMO DE AJUSTE DE CONTAS N.º 03.2024

Origem: Pagamento indenizatório - Processo nº SEDUC-PRO-2023/115312

Localatária: Secretaria de Estado de Educação - SEDUC/MT.

Localador: IEMAT - INSTITUIÇÃO EDUCACIONAL MATOGROSSENSE.

Objeto: Pagamento indenizatório pelo uso do imóvel sem respaldo contratual, localizada na Avenida Dom Orlando Chaves, nº2655, Bairro Cristo Rei, município de Várzea Grande/MT, para o funcionamento da Escola Estadual Júlio Strubing Muller, durante o período de 01/10/2022 a 31/07/2023.

Valor total: R\$ 600.000,00 (seiscentos mil reais).

Fundamento Legal: Art. 149, da Lei nº14.133/21.

Cuiabá-MT, 27 de março de 2024.

Alan Resende Porto
Secretário de Estado de Educação
(Original assinado)

Protocolo 1566643

EXTRATO DO TERMO DE AJUSTE DE CONTAS N.º 01.2024

Origem: Pagamento indenizatório - Processo nº SEDUC-PRO-2023/160798

Localidade: Secretaria de Estado de Educação - SEDUC/MT.

Locador: DIOCESE DE PRIMAVERA DO LESTE - PARANATINGA.

Objeto: Pagamento indenizatório pelo uso da energia elétrica do imóvel sem respaldo contratual, localizada na Avenida Principal, S/N, Distrito de Cachoeira da Fumaça, Município de Novo São Joaquim/MT, para o funcionamento da Escola Estadual José de Alencar, durante o período de 13/02/2023 a 21/05/2023.

Valor total: R\$ 1.686,70 (mil seiscentos e oitenta e seis reais e setenta centavos).

Fundamento Legal: Art. 149, da Lei nº14.133/21.

Cuiabá-MT, 27 de março de 2024.

Alan Resende Porto

Secretário de Estado de Educação

(Original assinado)

Protocolo 1566646

EXTRATO DO TERMO DE CESSÃO GRATUITA DE USO Nº 001/2024

DA ESPÉCIE: Extrato do Termo de Cessão Gratuita de Uso de Bem imóvel, que entre si celebram o Estado de Mato Grosso, através da Secretaria de Estado de Educação-SEDUC e do outro lado Igreja Presbiteriana de Água Boa.

DO OBJETIVO:

I - O presente TERMO tem como objeto a Cessão de Uso Gratuito do espaço físico edificado sobre o terreno de Matrícula nº 3.749 e 3.750 - 1º Ofício ÁGUA BOA/MT. Sendo um pavimento, com área total do terreno 426,10m², sendo 387,66 m² de área construída, dividido em 01 Banheiro PNE 5,40 m2, 01 Banheiro Feminino 9,90 m2, 01 Banheiro Masculino 9,80 m2, 01 Circulação 38,18 m2, 01 Cozinha 22,50 m2, 01 Hall Banheiros 7,74 m2, 01 Lavanderia 7,50 m2, 01 Sala 39,00 m2, 01 Sala 38,22 m2, 01 Sala 30,00 m2, 01 Sala 30,00 m2, 01 Salão 109,42 m2, 01 Secretaria e Gabinete Pastoral 40,00 m2, que pelo presente e na melhor forma se compromete em transferir a responsabilidade sobre as salas da CEDENTE para a CESSIONÁRIA.

II - O imóvel objeto deste contrato deverá ser utilizado com a finalidade de abrigar a ESCOLA ESTADUAL 9 DE JULHO. Sendo vedada a CESSIONÁRIA sua utilização em finalidade diversa ao neste ajustado sob pena de rescisão devendo atender em qualquer situação ao interesse público.

III - A CESSIONÁRIA DECLARA que a CEDENTE não poderá utilizar o espaço físico cedido pelo Termo de Concessão Gratuito de Uso.

CLÁUSULA SEGUNDA - DO PRAZO DE VIGÊNCIA E EFICÁCIA

I - O prazo de validade deste TERMO será SESENTA DIAS, tendo assim sua eficácia e validade legal após a publicação do seu extrato no Diário Oficial do Estado.

II - Após o término do termo aditivo, o bem retornará a posse direta da CEDENTE, independentemente de qualquer aviso ou medida judicial, podendo ainda ser celebrado contrato de locação do Imóvel, cujo processo administrativo será instaurando, mediante os trâmites legais, tais como avaliação da capacidade física do imóvel através de técnico da Seduc-MT; avaliação do valor da locação e eventual adequação do imóvel para satisfação da LOCATÁRIA, ORA CESSIONÁRIA.

DATA DA ASSINATURA: 04/04/2024

ASSINAM: Alan Resende Porto - Secretário de Estado de Educação e Sr. Juarez Malta de Oliveira Filho- Cedente (representante - Igreja Presbiteriana de Água Boa).

Cuiabá-MT, 4 de abril de 2024.

Alan Resende Porto

Secretário de Estado de Educação

(Original assinado)

Protocolo 1566746

EXTRATO DO TERMO DE CESSÃO DE USO DE IMÓVEL Nº008/CPI/SPAT/SAIP/2024

Processo nº SEDUC-PRO-2024/00533

DA ESPÉCIE: Extrato do Termo de Cessão de Uso de bem Imóvel, que entre si celebram o Estado de Mato Grosso, através da Secretaria de Estado de Educação - SEDUC e de outro lado o Município de Dom Aquino-MT

DO OBJETIVO: O presente termo tem por objetivo a Cessão de Uso do espaço físico do imóvel, sede da Escola Estadual DOM AQUINO, localizado na Avenida Duque de Caxias, nº 70, Bairro Vila Planaltina - Município de Dom Aquino-MT, com uma área de 7.200,00 m², registrado sob a Matrícula nº10.604,Livro 02, Fl.271, 1º Cartório de Registro de Imóveis de Dom Aquino-MT, para uso da Secretaria Municipal de Educação, no atendimento aos alunos do Ensino Fundamental, da rede pública de ensino do Município e por conseguinte, a transferência da responsabilidade sobre o mesmo do CEDENTE para o CESSIONÁRIO, considerando o dispositivo no Decreto nº 723/2020, acerca da reorganização da rede pública de ensino..

CLÁUSULA SEGUNDA - DO PRAZO DE VIGÊNCIA E EFICÁCIA

I - O prazo de vigência do presente CONTRATO será de 10 (dez) anos, a partir de sua publicação, tendo sua eficácia e validade legal após a publicação do seu extrato no Diário Oficial do Estado, até o 5º dia útil do mês seguinte da assinatura do Termo, podendo ser renovado por igual período, por interesse público, mediante apresentação de relatório com as respectivas justificativas.

II - não ocorrendo solicitação para prorrogação do prazo de vigência, o bem retornará a posse direta CEDENTE, independentemente de qualquer aviso ou medida judicial.

DATA DA ASSINATURA: 04/04/2024

ASSINAM: Alan Resende Porto - Secretário de Estado de Educação e Sr. Valdecio Luiz Costa - Prefeito Municipal de Dom Aquino- MT.

Cuiabá-MT, 4 de abril de 2024.

Alan Resende Porto

Secretário de Estado de Educação

(Original assinado)

Protocolo 1566754

Extrato de Contrato da Chamada Pública A Secretaria de Estado de Educação do Estado de Mato Grosso, no uso de suas atribuições, por intermédio da **Câmara de Negócios de Alimentação Escolar do Polo DRE-Alta Floresta/MT**, para atender o **município de Apiacás**, torna público o presente contrato, oriundo da **Chamada Pública nº 002/24**, segundo a Resolução nº 06/2020/FNDE/PNAE, e legislação vigente, para aquisição de gêneros alimentícios, oriundos da agricultura familiar, para compor a alimentação escolar do Município de Apiacás/MT, Contratante: EE Indígena Itaawyak; Contratado: a) Anderson Oliveira Martins; R\$ 202,54; b) Claudio Adriano dos Santos R\$ 774,02; c) Clesio Manthai Bacelar R\$ 1.571,57; d) Daniel Lorett; da Silva R\$ 148,20; e) Divina Oliveira Barbosa R\$ 499,50; f) Leidislaine Oliveira Barbosa R\$ 73,26; g) Mizael Rodrigues Da Silva R\$ 2.143,20; h) Simone Bernardes Barbosa R\$ 4.041,47; Contratante: EE Portal da Amazônia; Contratado: a) Anderson Oliveira Martins R\$ 3.419,47; b) Claudio Adriano dos Santos R\$ 9.347,41; c) Clesio Manthai Bacelar R\$ 2.461,76; d) Daniel Loretti da Silva R\$ 3.981,34; e) Divina Oliveira Barbosa R\$ 3.045,34; f) Leidislaine Oliveira Barbosa R\$ 11.506,92; g) Mizael Rodrigues Da Silva R\$ 6.328,50; h) Simone Bernardes Barbosa R\$ 13.643,59; Contratante: EE Vinícius de Moraes; Contratado: a) Anderson Oliveira Martins R\$ 4.543,01; b) Claudio Adriano dos Santos R\$ 6.546,54; c) Clesio Manthai Bacelar R\$ 2.802,45; d) Daniel Loretti da Silva R\$ 2.328,70; e) Divina Oliveira Barbosa R\$ 7.058,44; f) Leidislaine Oliveira Barbosa R\$ 3.295,44; g) Mizael Rodrigues Da Silva R\$ 4.321,72; h) Simone Bernardes Barbosa R\$ 7.769,09. Ordenador de Despesas Ademilso Sampaio De Oliveira Alta Floresta/MT2024.

Protocolo 1566765

EXTRATO DO TERMO DE CESSÃO DE USO DE BEM IMÓVEL PÚBLICO Nº002/CP/ISUP/SAIP/2024
Processo nº SEDUC-PRO-2023/158470

DA ESPÉCIE: Extrato do Termo de Cessão de Uso n, que entre si celebram o Estado de Mato Grosso, através da Secretaria de Estado de Educação-SEDUC e de outro lado o Município de Cuiabá/MT.

DO OBJETO: O presente Termo como objeto a Cessão de Uso do espaço físico do imóvel, antigo prédio da EE. Dr. Mário, de Castro, localizada na Rua Santos Dumont, nº 315, Bairro Pedra 90 - Município de Cuiabá-MT, para uso da Secretaria Municipal de Educação e por conseguinte, a transferência da responsabilidade sobre o mesmo da **CEDENTE** para a **CESSIONÁRIA, considerando o dispositivo no Decreto n.723/2020 acerca da reorganização da rede pública no Município.**

CLÁUSULA SEGUNDA - DO PRAZO DE VIGÊNCIA E EFICÁCIA

I - O prazo de validade do presente CONTRATO será de 10 (dez) anos, a partir da data de sua publicação, podendo ser renovado por igual período, por interesse público, mediante apresentação de relatório com as respectivas justificativas.

II - Não ocorrendo solicitação para prorrogação do prazo de vigência, o bem retornará a posse direta da CEDENTE, independentemente de qualquer aviso ou medida judicial.

DATA DA ASSINATURA: 04/ 04/2024

ASSINAM: Alan Resende Porto - Secretário de Estado de Educação e o S.r. Emmanuel Pinheiro - Prefeito Municipal de Cuiabá/MT.

Cuiabá-MT, 4 de abril de 2024.

Alan Resende Porto

Secretário de Estado de Educação
(Original assinado)

Protocolo 1566759

Extrato De Contrato Chamada Pública A Secretária de Estado de Educação do Estado de Mato Grosso, no uso de suas atribuições, por intermédio da **Câmara De Negócios Da Alimentação Escolar Do Polo De Cáceres Para O Município De Glória Do Oeste/MT**, torna público o presente contrato, oriundo da **Chamada Pública nº 11/2024**, segundo a Resolução nº 06/2020/FNDE/PNAE, IN nº 013/2022, e legislação vigente, para aquisição de gêneros alimentícios, oriundos da agricultura familiar, para compor a alimentação escolar do **Município de Glória Do Oeste/MT**. Contratante: Escola Estadual José Bejo; Contratada a) Roberto Carlos Moura R\$ 16.589,55; b) Associação Regional de Produtores Agroecológicos-ARPA, R\$ 14.520,98; c) Centro de Tecnologia Alternativa R\$ 13.409,47. Contratante: Escola Estadual Rui Barbosa Contratada a) Roberto Carlos Moura; b) Associação Regional de Produtores Agroecológicos- ARPA, R\$ 4.014,58; c) Centro de Tecnologia Alternativa R\$ 3.802,04. Ordenadora de Despesas Aline Silva de Assis; Cáceres/MT/2024.

Protocolo 1566767

Extrato De Contrato Chamada Pública A Secretária de Estado de Educação do Estado de Mato Grosso, no uso de suas atribuições, por intermédio da **Câmara De Negócios Da Alimentação Escolar Do Polo De Cáceres Para O Município De Indavaí/MT**, torna público o presente contrato, oriundo da **Chamada Pública nº 13/2024**, segundo a Resolução nº 06/2020/FNDE/PNAE, IN nº 013/2022, e legislação vigente, para aquisição de gêneros alimentícios, oriundos da agricultura familiar, para compor a alimentação escolar do Município de **Indavaí/MT**. Contratante: Escola Estadual Paulino Modesto CNPJ: 02.100.413/0001-73, a) Contratado: Luiz Fernando Viscovini Santos R\$ 2.896,39; b) Contratado: Roberto Carlo de Moura R\$ 2.044,96. Ordenadora de Despesas Aline Silva de Assis; Cáceres/MT/2024.

Protocolo 1566768

EXTRATO DO TERMO DE DOAÇÃO DE BENS MÓVEIS SERVÍVEIS Nº 045/2024/SPAT/SAIP/SEDUC - MT

ORIGEM: Doação de servíveis - Processo Administrativo SEDUC-PRO-2024/30782.

DOADOR: Secretaria de Estado de Educação - SEDUC/MT.

DONATÁRIA: Prefeitura Municipal de Castanheira - MT.

OBJETO: O presente instrumento tem por objeto a doação dos /bens móveis servíveis/novos a seguir descrito:

Descrição	Quant.	Data da nota fiscal	Valor un.	Valor total
Conjunto aluno CJA - 06B CJA-06. mesa e cadeira, cor azul,	100	11/09/2023	354,94	35.494,00
Conjunto professor cjp-01-mesa: tampo em MDP ou MDF	6	09/11/2023	373,05	2.238,30
Bebedouro elétrico industrial em aço inox, com 04 (quatro) torneiras	1	14/11/2023	2.875,00	2.875,00
Ar-condicionado SPLIT HIGH WALL 24.00 BTUS	10	24/11/2023	2.974,18	29.741,18
Conjunto refeitório azul com 01 mesa e 02 bancos	10	27/11/2023	608,30	6.083,00
Forno Industrial Elétrico composto por refratário com grelha,	1	19/12/2023	3.496,67	3.496,67
Valor total R\$ 79.928,15				

FUNDAMENTO LEGAL: art. 28 da Lei 11.109/2020 - dispõe acerca da gestão patrimonial da administração pública do Estado de Mato Grosso, art. 21 da Lei Estadual nº 11.485/2021 - Programa Alfabetiza MT e Lei nº 12.008/2023 - Programa EDUCA MT e a Inclusão Digital em regime de colaboração com os municípios de Mato Grosso.

Cuiabá-MT, 26 de março de 2024.

Alan Resende Porto

Secretário de Estado de Educação
(Original assinado)

Protocolo 1566769

Extrato de Contrato Chamada Pública A Secretária de Estado de Educação do Estado de Mato Grosso, no uso de suas atribuições, por intermédio da **Câmara de Negócios da Alimentação Escolar do Município de Matupá/MT**, torna público o presente contrato, oriundo da **Chamada Pública nº 001/2024**, segundo Resolução 06/2020/FNDE/PNAE, e legislação vigente, para aquisição de gêneros alimentícios, para compor a alimentação escolar do **município de Matupá/MT**; Contratante: CDCE EE Antônio Ometto, Contratada: Associação Dos Pequenos Produtores Feirantes De Matupá R\$ 35.076,12; Contratada: Cooperativa Agropecuária Mista Terra Nova -LTDA, R\$ 14.360,27; Contratada: Cooperativa Agropecuária Mista Terra Nova-LTDA, R\$ 33.604,80 ; Contratante: CDCE EE Jardim das Flores, Contratada: Associação Dos Pequenos Produtores Feirantes De Matupá R\$ 34.006,40; Contratada: Cooperativa Agropecuária Mista Terra Nova- LTDA, R\$ 12.773,72; Contratada: Cooperativa Agropecuária Mista Terra Nova-LTDA, R\$ 29.330,40; Contratante: CDCE EE Bairro União, Contratada: Associação Dos Pequenos Produtores Feirantes De Matupá R\$ 42.602,89; Contratada: Cooperativa Agropecuária Mista Terra Nova - LTDA, R\$ 11.384,95; Contratada: Cooperativa Agropecuária Mista Terra Nova- LTDA, R\$ 41.308,60; Contratante: CDCE EE Senador Jonas Pinheiro, Contratada: Associação Dos Pequenos Produtores Feirantes De Matupá R\$ 17.608,15; Contratada: Cooperativa Agropecuária Mista Terra Nova-LTDA, R\$ 2.360,00; Contratada: Cooperativa Agropecuária Mista Terra Nova- LTDA, R\$ 2.579,60; Contratante: CDCE EE Indígena Komomoyea Kôvoero, Contratada: Associação Dos Pequenos Produtores Feirantes De Matupá R\$ 2.937,22; Contratada: Cooperativa Agropecuária Mista Terra Nova-LTDA, R\$ 853,10; Contratada: Cooperativa Agropecuária Mista Terra Nova-LTDA, R\$ 1.957,44; Ordenador de despesa Romagan Lopes Coelho; Matupá/MT/2024.

Protocolo 1566776

EXTRATO DO TERMO DE DOAÇÃO DE BENS MÓVEIS SERVÍVEIS Nº 048/2024/SPAT/SAIP/SEDUC - MT

ORIGEM: Doação de servíveis - Processo Administrativo SEDUC-PRO-2024/17523.

DOADOR: Secretaria de Estado de Educação - SEDUC/MT.

DONATÁRIA: Prefeitura Municipal de Denise - MT.

OBJETO: O presente instrumento tem por objeto a doação dos /bens móveis servíveis/novos a seguir descrito:

Descrição	Quant.	Data da nota fiscal	Valor un.	Valor total
Freezer/ Refrigerador horizontal	1	21/08/2023	3.199,80	3.199,80
Conjunto professor cjp-01-mesa	20	09/11/2023	373,05	7.461,00
Cadeira fixa sem apoio de braço para laboratório.	20	17/08/2023	169,31	3.386,20
Conjunto refeitório azul com 01 mesa e 02 bancos - especificações	7	27/11/2023	608,30	4.258,10
Conjunto aluno CJA - 06B CJA-06. mesa e cadeira, cor azul,	50	11/09/2023	354,94	17.747,00
Liquidificador industrial, capacidade 8L, baixa rotação Inox	1	13/11/2023	795,71	797,71
Forno Industrial Elétrico composto por refratário com grelha.	1	19/12/2023	3.496,67	3.496,67
Fogão industrial com 6 queimadores (bocas0, sem forno, queimadores duplos.	1	22/09/2023	2.790,00	2.790,00
Ar-condicionado SPLIT HIGH WALL 24.00 BTUS: tipo de ciclo: frio, cor branco.	15	24/11/2023	2.974,18	44.612,70
Total R\$ 87.749,18				

FUNDAMENTO LEGAL: art. 28 da Lei 11.109/2020 - dispõe acerca da gestão patrimonial da administração pública do Estado de Mato Grosso, art. 21 da Lei Estadual nº 11.485/2021 - Programa Alfabetiza MT e Lei nº 12.008/2023 - Programa EDUCA MT e a Inclusão Digital em regime de colaboração com os municípios de Mato Grosso.

Cuiabá-MT, 27 de março de 2024.

Alan Resende Porto
Secretário de Estado de Educação
(Original assinado)

Protocolo 1566772

EXTRATO DO TERMO DE DOAÇÃO DE BENS MÓVEIS SERVÍVEIS Nº 041/2024/SPAT/SAIP/SEDUC - MT

ORIGEM: Doação de servíveis - Processo Administrativo SEDUC-PRO-2024/14315.

DOADOR: Secretaria de Estado de Educação - SEDUC/MT.

DONATÁRIA: Prefeitura Municipal de Itanhangá - MT.

OBJETO: O presente instrumento tem por objeto a doação dos /bens móveis servíveis/novos a seguir descrito:

Descrição	Quant.	Data da nota fiscal	Valor un.	Valor total
Mesa de reunião redonda. Mesa de reunião redonda medindo 1200x740mm	5	013.061	1.108,43	5.542,15

FUNDAMENTO LEGAL: art. 28 da Lei 11.109/2020 - dispõe acerca da gestão patrimonial da administração pública do Estado de Mato Grosso, art. 21 da Lei Estadual nº 11.485/2021 - Programa Alfabetiza MT e Lei nº 12.008/2023 - Programa EDUCA MT e a Inclusão Digital em regime de colaboração com os municípios de Mato Grosso.

Cuiabá-MT, 26 de março de 2024.

Alan Resende Porto
Secretário de Estado de Educação
(Original assinado)

Protocolo 1566774

RETIFICA em parte o **Extrato De Contrato Chamada Pública 015/2024 Realizado pela Câmara de Negócio do Polo de Sinop/MT para atender o município de Cláudia**, publicado no Diário Oficial nº 28.708 do dia 22/03/2024 páginas nº 23. **Onde se lê: Contratante:** Escola Estadual Dorothea Stong; **Contratadas a)** José Luiz de Matos, R\$ 506,73; **Contratante:** Escola Estadual Manoel Soares Campos; **Contratadas a)** Adão Alves Caldeira, R\$ 3.667,35; **Leia-se; Contratante:** Escola Estadual Dorothea Stong; **Contratadas a)** José Luiz de Matos, R\$ 553,33; **Contratante:** Escola Estadual Manoel Soares Campos; **Contratadas a)** Adão Alves Caldeira, R\$ 1.771,36; Lucimara Alves Gomes Ordenador de Despesas; Sinop/MT/2024

Protocolo 1566777

EXTRATO DO TERMO DE DOAÇÃO DE BENS MÓVEIS SERVÍVEIS Nº 047/2024/SPAT/SAIP/SEDUC - MT

ORIGEM: Doação de servíveis - Processo Administrativo SEDUC-PRO-2024/16698.

DOADOR: Secretaria de Estado de Educação - SEDUC/MT.

DONATÁRIA: Prefeitura Municipal de Rio Branco - MT.

OBJETO: O presente instrumento tem por objeto a doação dos /bens móveis servíveis/novos a seguir descrito:

Descrição	Quant.	Data da nota fiscal	Valor un.	Valor total
Ar-condicionado SPLIT HIGH WALL 24.00 BTUS	15	24/11/2023	2.974,18	44.612,70
Valor total R\$ 44.612,70				

FUNDAMENTO LEGAL: art. 28 da Lei 11.109/2020 - dispõe acerca da gestão patrimonial da administração pública do Estado de Mato Grosso, art. 21 da Lei Estadual nº 11.485/2021 - Programa Alfabetiza MT e Lei nº 12.008/2023 - Programa EDUCA MT e a Inclusão Digital em regime de colaboração com os municípios de Mato Grosso.

Cuiabá-MT, 27 de março de 2024.

Alan Resende Porto
Secretário de Estado de Educação
(Original assinado)

Protocolo 1566781

Extrato de Termo Aditivo de Valor A Secretária de Estado de Educação do Estado de Mato Grosso, no uso de suas atribuições, por intermédio da **Câmara de Negócios de Alimentação Escolar da Diretoria Regional do Polo de Rondonópolis/MT**, torna público o presente termo aditivo de Valor, oriundo do **Pregão Presencial nº 005/2024**, segundo manifestação jurídica nº 06821/2024/GSAGR/SEDUC, Processo n.º **2024/39680**, aos contratos oriundos do Pregão Presencial com RP n.º 005/2024, em conformidade com a Lei nº 8666/93; Lei Federal nº 10.520/02 e Resolução 06/2020/FNDE/PNAE, e legislação vigente, para aquisição de gêneros alimentícios, para compor a alimentação escolar para atender os municípios de Rondonópolis, Pedra Preta e São José do Povo/MT, **Contratantes:** 34 (trinta) Escolas Estaduais dos Municípios de Rondonópolis, Pedra Preta e São José do Povo/MT. **Contratada:** Cesteiro Alimentos LTDA. **Produtos realinhados:** Açúcar Cristal, R\$ 3,46, o Kg; Alho, R\$ 20,65 o Kg; Arroz Branco, R\$ 7,09, o Kg; Feijão Carioca, R\$ 7,46, o Kg. Rondonópolis/MT/2024.

Protocolo 1566784

Extrato De Contrato Pregão Presencial A Secretária de Estado de Educação do Estado de Mato Grosso, no uso de suas atribuições, por intermédio da **Câmara De Negócios Da Alimentação Escolar Do Município De Sinop/MT**, torna público o presente contrato, oriundo do **Pregão Presencial com RP n.º 011/2024**, Ata de Registro de Preços n.º 011/2024, segundo Resolução 06/2020/FNDE/PNAE, e legislação vigente, para aquisição de gêneros alimentícios, para compor a alimentação escolar do **Município de Lucas do Rio Verde/MT**. **Contratante:** Escola Estadual Angelo Nadin, **Contratadas a)** Jaisson da Rosa LTDA R\$ 145.688,89; **b)** Lampugnani e Gobbi LTDA - ME **c)** M.A.E. Comércio Varejista de Gêneros Alimentícios LTDA R\$ 35.941,06; **d)** ASCOP - Agricultores Familiares e Cooperativa do Brasil R\$ 2.428,60; **Contratante:** Escola Estadual Dom Bosco, **Contratadas a)** Jaisson da Rosa LTDA R\$ 210.501,96; **b)** Lampugnani e Gobbi LTDA - ME R\$ 60.127,33; **c)** M.A.E. Comércio Varejista de Gêneros Alimentícios LTDA R\$ 40.602,55; **d)** ASCOP - Agricultores Familiares e Cooperativa do Brasil R\$ 3.225,80; **Contratante:** Escola Estadual Manoel de Barros, **Contratadas a)** Jaisson da Rosa LTDA R\$ 341.617,35; **b)** Lampugnani e Gobbi LTDA - ME R\$ 71.910,39; **c)** M.A.E. Comércio Varejista de Gêneros Alimentícios LTDA R\$ 40.430,66; **d)** ASCOP- Agricultores Familiares e Cooperativa do Brasil R\$ 10.355,50;

Contratante: Escola Estadual Márcio Schabatt Souza, Contratadas a) Jaisson da Rosa LTDA R\$ 206.500,93; **b)** Lampugnani e Gobbi LTDA - ME CNPJ n.º 13.229.735/0001-33; R\$ 70.034,11; **c)** M.A.E. Comércio Varejista de Gêneros Alimentícios LTDA R\$ 46.625,62; **d)** ASCOP - Agricultores Familiares e Cooperativa do Brasil R\$ 3.896,30; **Contratante: Escola Estadual Militar Soldado PM. Adriana Moraes Ramos, Contratadas a)** Jaisson da Rosa LTDA R\$ 140.940,39; **b)** Lampugnani e Gobbi LTDA - ME R\$ 44.638,36; **c)** M.A.E. Comércio Varejista de Gêneros Alimentícios LTDA R\$ 31.479,83; **d)** ASCOP-Agricultores Familiares e Cooperativa do Brasil R\$ 10.549,10; Ordenador de Despesas Lucimara Alves Gomes; Sinop/MT/2024.

Protocolo 1566791

EXTRATO DO TERMO DE DOAÇÃO DE BENS MÓVEIS SERVÍVEIS Nº 044/2024/SPAT/SAIP/SEDUC - MT

ORIGEM: Doação de servíveis - Processo Administrativo SEDUC-PRO-2024/07355.

DOADOR: Secretaria de Estado de Educação - SEDUC/MT.

DONATÁRIA: Prefeitura Municipal de Reserva do Cabaçal - MT.

OBJETO: O presente instrumento tem por objeto a doação dos /bens móveis servíveis/novos a seguir descrito:

Descrição	Quant.	Data da nota fiscal	Valor un.	Valor total
Balcão térmico	2	15/12/2023	3.118,75	6.237,50
Mesa de tampa inox	1	11/09/2023	1.206,48	1.206,48
Cadeira giratória	3	10/08/2023	441,14	1.323,42
Fogão industrial	1	22/09/2023	2.790,00	2.790,00
Ar-condicionado	10	24/11/2023	2.974,18	29.741,80

Valor total R\$ 41.299,20

FUNDAMENTO LEGAL: art. 28 da Lei 11.109/2020 - dispõe acerca da gestão patrimonial da administração pública do Estado de Mato Grosso, art. 21 da Lei Estadual nº 11.485/2021 - Programa Alfabetiza MT e Lei nº 12.008/2023 - Programa EDUCA MT e a Inclusão Digital em regime de colaboração com os municípios de Mato Grosso.

Cuiabá-MT, 28 de março de 2024.

Alan Resende Porto

Secretário de Estado de Educação
(Original assinado)

Protocolo 1566790

EXTRATO DO TERMO DE DOAÇÃO DE BENS MÓVEIS SERVÍVEIS Nº 049/2024/SPAT/SAIP/SEDUC - MT

ORIGEM: Doação de servíveis - Processo Administrativo SEDUC-PRO-2024/21227.

DOADOR: Secretaria de Estado de Educação - SEDUC/MT.

DONATÁRIA: Prefeitura Municipal de Acorizal - MT.

OBJETO: O presente instrumento tem por objeto a doação dos /bens móveis servíveis/novos a seguir descrito:

Descrição	Quant.	Data da nota fiscal	Valor un.	Valor total
Conjunto aluno CJA - 06B CJA-06. mesa e cadeira, cor azul, Dimensões acabadas 608mm (largura) x 466mm (profundidade) x 22mm (altura), admitindo-se tolerância de até +/- 3mm para largura e profundidade e +/- 1mm para altura.	30	11/09/2023	354,94	10.648,20

Valor total R\$ 10.648,20

FUNDAMENTO LEGAL: art. 28 da Lei 11.109/2020 - dispõe acerca da gestão patrimonial da administração pública do Estado de Mato Grosso, art. 21 da Lei Estadual nº 11.485/2021 - Programa Alfabetiza MT e Lei nº 12.008/2023 - Programa EDUCA MT e a Inclusão Digital em regime de colaboração com os municípios de Mato Grosso.

Cuiabá-MT, 3 de abril de 2024.

Alan Resende Porto

Secretário de Estado de Educação
(Original assinado)

Protocolo 1566794

EXTRATO DO TERMO DE DOAÇÃO DE BENS MÓVEIS SERVÍVEIS Nº 037/2024/SPAT/SAIP/SEDUC - MT

ORIGEM: Doação de servíveis - Processo Administrativo SEDUC-PRO-2024/16552.

DOADOR: Secretaria de Estado de Educação - SEDUC/MT.

DONATÁRIA: Prefeitura Municipal de Alto Garças - MT.

OBJETO: O presente instrumento tem por objeto a doação dos /bens móveis servíveis/novos a seguir descrito:

Descrição	Quant.	Data da nota fiscal	Valor un.	Valor total
Ar-condicionado SPLIT HIGH WALL 24.00 BTUS: tipo de ciclo: frio, cor branco.	3	24/11/2023	2.974,18	8.922,54

Total R\$ 8.922,54

FUNDAMENTO LEGAL: art. 28 da Lei 11.109/2020 - dispõe acerca da gestão patrimonial da administração pública do Estado de Mato Grosso, art. 21 da Lei Estadual nº 11.485/2021 - Programa Alfabetiza MT e Lei nº 12.008/2023 - Programa EDUCA MT e a Inclusão Digital em regime de colaboração com os municípios de Mato Grosso.

Cuiabá-MT, 3 de abril de 2024.

Alan Resende Porto

Secretário de Estado de Educação
(Original assinado)

Protocolo 1566798

EXTRATO DO TERMO DE DOAÇÃO DE BENS MÓVEIS SERVÍVEIS Nº 046/2024/SPAT/SAIP/SEDUC - MT

ORIGEM: Doação de servíveis - Processo Administrativo SEDUC-PRO-2024/11375.

DOADOR: Secretaria de Estado de Educação - SEDUC/MT.

DONATÁRIA: Prefeitura Municipal de Reserva do Cabaçal - MT.

OBJETO: O presente termo tem como escopo a doação de 21 (vinte e um) notebook da marca Multilaser modelo Ultra UL 154, cor preta, para a prefeitura municipal de Reserva do Cabaçal - MT, para atender a demanda da rede municipal de ensino do referido município.

VALOR TOTAL: R\$ 96.936,00

FUNDAMENTO LEGAL: art. 28 da Lei 11.109/2020 - dispõe acerca da gestão patrimonial da administração pública do Estado de Mato Grosso, art. 21 da Lei Estadual nº 11.485/2021 - Programa Alfabetiza MT e Lei nº 12.008/2023 - Programa EDUCA MT e a Inclusão Digital em regime de colaboração com os municípios de Mato Grosso.

Cuiabá-MT, 28 de março de 2024.

Alan Resende Porto

Secretário de Estado de Educação
(Original assinado)

Protocolo 1566800

EXTRATO DO TERMO DE DOAÇÃO DE BENS MÓVEIS SERVÍVEIS Nº 032/2024/SPAT/SAIP/SEDUC - MT

ORIGEM: Doação de servíveis - Processo Administrativo SEDUC-PRO-2024/09887.

DOADOR: Secretaria de Estado de Educação - SEDUC/MT.

DONATÁRIA: Prefeitura Municipal de Guarantã do Norte - MT.

OBJETO: O presente termo tem como escopo a doação de 91 (noventa e um) notebook da marca Multilaser modelo Ultra UL 154, cor preta, para a prefeitura municipal de Guarantã do Norte - MT, para atender a demanda da rede municipal de ensino do referido município.

VALOR TOTAL: R\$ 420.056,00

FUNDAMENTO LEGAL: art. 28 da Lei 11.109/2020 - dispõe acerca da gestão patrimonial da administração pública do Estado de Mato Grosso, art. 21 da Lei Estadual nº 11.485/2021 - Programa Alfabetiza MT e Lei nº 12.008/2023 - Programa EDUCA MT e a Inclusão Digital em regime de colaboração com os municípios de Mato Grosso.

Cuiabá-MT, 26 de março de 2024.

Alan Resende Porto

Secretário de Estado de Educação
(Original assinado)

Protocolo 1566801

Extrato De Homologação Chamada Pública A Secretaria De Estado De Educação De Mato Grosso, torna pública a homologação da Chamada Pública 027/2024, realizado pela Câmara de Negócios da Alimentação Escolar do Polo de Barra do Garças para o município de Ribeirãozinho/MT, em estrita conformidade estrita ao Edital e seus anexos. Nos termos da Resolução nº 06/2020/FNDE, Lei 11.947/2009 e IN Nº 013/2022, para aquisição de gêneros alimentícios, oriundos da Agricultura Familiar, contudo, declaro o certame com deserto. Ordenador de Despesas Leandro Gonzaga de Souza; Barra do Garças/MT/2024

Protocolo 1566810

Extrato de Termo Aditivo de Valor A Secretária de Estado de Educação do Estado de Mato Grosso, no uso de suas atribuições, por intermédio da **Câmara de Negócios da Alimentação Escolar da Diretoria Regional do Polo de Rondonópolis/MT**, torna público o presente termo aditivo de Valor, oriundo do **Pregão Presencial n.º 004/2024**, segundo manifestação jurídica nº 06913/2024/GSAGR/SEDUC, Processo nº 2024/39340, aos contratos oriundos do Pregão Presencial com RP n.º 004/2024, em conformidade com a Lei nº 8666/93; Lei Federal nº 10,520/02 e Resolução 06/2020/FNDE/PNAE, e legislação vigente, para aquisição de gêneros alimentícios, para compor a alimentação escolar para atender os **municípios de Jaciara, Juscimeira, Dom Aquino e São Pedro da Cipa/MT**, **Contratantes:** 13 (treze) Escolas Estaduais dos Municípios de Jaciara, Juscimeira, Dom Aquino e São Pedro da Cipa. **Contratada:** Cesteiro Alimentos LTDA. **Produtos realinhados:** Óleo de Soja. R\$ 6,02, Unidade de 900ml; Feijão Carioca, R\$ 7,46, o Kg.

Protocolo 1566811

PORTARIA Nº 261/2024/GS/SEDUC/MT.

Designa membros para composição do Fórum Estadual de Educação - FEE, em complementação ao biênio 2023/2024, nos termos do Regimento Interno.

O SECRETÁRIO DE ESTADO DE EDUCAÇÃO, no uso de suas atribuições legais enquanto coordenador do Fórum Estadual de Educação do Estado de Mato Grosso-FEE/MT, nos termos da Lei Complementar nº 49, de 1º de outubro de 1998 e do seu Regimento Interno, aprovado pela Portaria nº 280/2009/GS/SEDUC/MT, de 20.07.2009,

RESOLVE:

Art. 1º Designar membros para composição do Fórum Estadual de Educação - FEE, representantes do Comitê-MT da Campanha Nacional pelo Direito à Educação - CNDE, aprovado em Plenário no dia 28.02.2024, conforme determina o § 1º do artigo 2º do Regimento Interno, para complementar o mandato relativo ao biênio 2023/2024.

Art. 2º Ficam assim designados os seguintes membros:

I - Comitê-MT da Campanha Nacional pelo Direito à Educação - CNDE:

Titulares: Geraldo Grossi Junior e Regina Lúcia Borges Araújo

Suplentes: Luciane de Almeida Gomes e Patrícia Simone Nogueira

Art. 3º Esta Portaria entra em vigor na data da sua publicação.

Cuiabá-MT, 03 de abril de 2024.

Alan Resende Porto

Secretário de Estado de Educação

(Original assinado)

Protocolo 1566634

PORTARIA Nº 267/2023/GS/SEDUC/MT.

Institui a Comissão para definição dos instrumentos e critérios da avaliação de desempenho dos Profissionais da Educação Básica do Estado de Mato Grosso.

O SECRETÁRIO DE ESTADO DE EDUCAÇÃO, no uso das atribuições que lhe confere o art. 71, inciso II, da Constituição Estadual, e

CONSIDERANDO o processo contínuo e específico de Avaliação Anual de Desempenho dos Profissionais da Educação Básica do Estado de Mato Grosso, inclusive para fins de progressão na carreira, nos termos da Lei Nº 14.817, de 16 de janeiro de 2024, que estabelece diretrizes para a valorização dos profissionais da educação escolar básica pública e do artigo 42 da Lei Complementar nº 50/1998.

CONSIDERANDO o Decreto nº 1.303 de 03 de março de 2022, que dispõe sobre a Avaliação Anual de Desempenho dos servidores públicos civis do Poder Executivo Estadual de Mato Grosso;

CONSIDERANDO a Instrução Normativa nº 15/2022/SEPLAG e suas atualizações, que estabelecem diretrizes, orientações e procedimentos a serem adotados na realização da Avaliação Anual de Desempenho dos servidores públicos civis do Poder Executivo do Estado de Mato Grosso; e

CONSIDERANDO a necessidade de construção de instrumentos e critérios avaliativos específicos para os Profissionais da Educação Básica, para fins de Avaliação Anual de Desempenho.

RESOLVE:

Art. 1º Instituir a Comissão de estudo e elaboração de normas para avaliação de desempenho dos Profissionais da Educação Básica do Estado de Mato Grosso, incluindo os instrumentos e os seus critérios legais e objetivos, nos termos do § 3º, do artigo 42 da Lei Complementar nº 50/1998.

Art. 2º Compete a esta Comissão a elaboração e validação de documentos e normas referentes a Avaliação Anual de Desempenho para os Profissionais da Educação Básica;

Art. 3º A Comissão será composta por dois membros natos, por membros designados pela SEDUC/MT e membros indicados pelo Sindicato dos Trabalhadores do Ensino Público de Mato Grosso (SINTEP/MT):

Membros Natos:

Superintendente de Desenvolvimento, Aplicação e Saúde e Segurança - SDASS/SEDUC/MT;

Coordenador (a) de Aplicação e Vida Funcional - CAVF/SEDUC/MT

Membros Titulares:

Ana Luiza Zinézi - SAGP/SEDUC/MT

Edna Regina Uliana - SAGP/SEDUC/MT

Francielly Cristina Farias Da Silva - SAGP/SEDUC/MT

Hermine Keller Mazzochin - SAGP/SEDUC/MT

Cristiane dos Santos Silva - SAGE/SEDUC/MT

Monika Michelly Aparecida Nunes - SAGE/SEDUC/MT

Rosiane Moreira e Silva - SAGR/SEDUC/MT

Gilmar Soares Ferreira - SINTEP/MT

Guelda Cristina de Oliveira Andrade - SINTEP/MT

Membros Suplentes:

Jonathan Alves da Costa - SAGP/SEDUC/MT

Maria Aparecida da Silva Barros - SAGP/SEDUC/MT

Maria Helena Marconato - SAGP/SEDUC/MT

Marly Reis da Silva - SAGP/SEDUC/MT

Priscilla Queiroz Palombo - SAGE/SEDUC/MT

Paula Souza da Cunha - SAGE/SEDUC/MT

Victor Santos da Silva - SAGR/SEDUC/MT

Maria Aparecida Arruda Cortez - SINTEP/MT

Tânia Cristina Crivelin Jorra - SINTEP/MT

Art. 4º O Presidente, o Secretário e seus respectivos suplentes serão eleitos entre os membros titulares.

§1º Os Membros natos são inelegíveis aos cargos de Presidente ou de Secretário desta Comissão.

Art. 5º Compete ao Presidente da Comissão:

I- Coordenar os trabalhos, estabelecendo as pautas e convocando as reuniões, conforme cronograma prévio aprovado pela Comissão.

Art. 6º Compete ao Secretário da Comissão:

I- Sistematizar o que for produzido, emitindo relatório final prévio para aprovação da Comissão.

Art. 7º Esta portaria revoga a Portaria nº 388/2023/GS/SEDUC/MT, publicada no diário Oficial do Estado de 02 de maio de 2023.

Art. 8º Esta Portaria entra em vigor na data de sua publicação.

Cuiabá-MT, 3 de abril de 2024.

Alan Resende Porto

Secretário de Estado de Educação

(Original assinado)

Protocolo 1566637

PORTARIA Nº 268/2023/GS/SEDUC/MT.

Institui a Comissão Setorial de Avaliação de Desempenho da Secretaria de Estado de Educação e Subcomissões Setoriais de Avaliação das Diretorias Regionais de Educação e do Conselho Estadual de Educação.

O SECRETÁRIO DE ESTADO DE EDUCAÇÃO, no uso das atribuições que lhe confere o art. 71, inciso II, da Constituição Estadual, e

Considerando o processo contínuo e específico de Avaliação Anual de Desempenho dos Profissionais da Educação Básica do Estado de Mato Grosso, inclusive para fins de progressão na carreira, nos termos da Lei Nº 14.817, de 16 de janeiro de 2024, que estabelece diretrizes para a valorização dos profissionais da educação escolar básica pública e do artigo 42 da Lei Complementar nº 50/1998;

Considerando o Decreto 1.303, de 03 de março de 2022, a Instrução Normativa nº 15, de 15 de dezembro de 2022, suas atualizações e demais normas que dispõem sobre a avaliação de desempenho dos servidores públicos civis do Poder Executivo do Estado de Mato Grosso;

RESOLVE:

Art. 1º Instituir a Comissão Setorial de Avaliação de Desempenho da Secretaria de Estado de Educação e Subcomissões Setoriais de Avaliação das Diretorias Regionais de Educação e do Conselho Estadual de Educação, compostas da seguinte forma:

I - Comissão Setorial de Avaliação de Desempenho - CSAD/SEDUC:**Presidente:**

Superintendente de Desenvolvimento, Aplicação e Saúde e Segurança

- SDASS/SEDUC/MT;

Titulares:

Coordenador/a de Aplicação e Vida Funcional - CAVF/SEDUC/MT

Ana Luiza Zinézi - SAGP/SEDUC/MT

Edna Regina Uliana - SAGP/SEDUC/MT

Francielly Cristina Farias Da Silva - SAGP/SEDUC/MT

Hermine Keller Mazzochin - SAGP/SEDUC/MT

Cristiane dos Santos Silva - SAGE/SEDUC/MT

Monika Michelly Aparecida Nunes - SAGE/SEDUC/MT

Rosiane Moreira e Silva - SAGR/SEDUC/MT

Suplentes:

Jonathan Alves da Costa - SAGP/SEDUC/MT

Maria Aparecida da Silva Barros - SAGP/SEDUC/MT

Maria Helena Marconato - SAGP/SEDUC/MT

Marly Reis da Silva - SAGP/SEDUC/MT

Priscilla Queiroz Palombo - SAGE/SEDUC/MT

Paula Souza Da Cunha - SAGE/SEDUC/MT

Victor Santos da Silva - SAGR/SEDUC/MT

II - Subcomissão Setorial de Avaliação da Diretoria Regional de**Educação:****Membros:**

Diretor Adjunto Regional de Educação

Coordenador de Gestão de Pessoas

Coordenador de Gestão Pedagógica

Coordenador de Gestão Escolar e de Rede

02 (dois) servidores lotados na DRE

III - Subcomissão Setorial de Avaliação do Conselho Estadual de**Educação:**

Presidente do Conselho

Secretária Executiva

Coordenador de Apoio às Câmaras

Coordenador de Suporte Operacional

Art. 2º Compete a Comissão Setorial de Avaliação da Secretaria de Estado de Educação - CSAD/SEDUC:

I. Coordenar, supervisionar, fiscalizar e monitorar o processo de Avaliação Anual de Desempenho no âmbito da Secretaria de Estado de Educação;

II. Orientar e capacitar às Subcomissões Setoriais no âmbito da Secretaria de Estado de Educação;

III. Realizar o processo de Avaliação Anual de Desempenho dos servidores lotados no Órgão Central, cedidos e permutados, nos moldes do Decreto 1.303 de 03 de março de 2022, da Instrução Normativa Nº 15/2022/SEPLAG, Instrução Normativa Nº 19/2023/SEPLAG, bem como dirimir as dúvidas apresentadas por estes para a execução dos procedimentos;

IV. Instrumentalizar a avaliação anual de desempenho

dos servidores não avaliados nos termos do disposto no Art. 12, do Decreto 1.303/2022 e Art. 4º, § 2º e § 3º da Instrução Normativa nº 15/2022/SEPLAG, para publicação no Diário Oficial de Mato Grosso de "Avaliação Não Efetuada";

V. Elaborar Minuta de Portaria de Avaliação Anual de Desempenho para publicação em Diário Oficial do Estado;

VI. Analisar recursos e emitir manifestação técnica para subsidiar a decisão a ser tomada pelo Secretário de Estado de Educação, bem como dar prosseguimento ao processo após a decisão;

VII. Adotar as providências necessárias ao cumprimento dos prazos estabelecidos e ao bom andamento do procedimento de avaliação anual de desempenho até sua conclusão;

VIII. Realizar estudos sobre Avaliação de Desempenho, objetivando aprimorar os processos e instrumentos de avaliação;

Art. 3º Compete a Subcomissão Setorial de Avaliação das Diretorias Regionais de Educação e, no que couber, a Subcomissão Setorial do Conselho Estadual de Educação:

I. Auxiliar a Comissão Setorial na operacionalização dos procedimentos estabelecidos pelo Decreto nº 1.303, de 03 de março de 2022, Instrução Normativa 15/2022/SEPLAG, Instrução Normativa Nº 19/2023/SEPLAG e demais normas que dispõem sobre a avaliação;

II. Orientar e dar suporte técnico, informativo e procedimental às Unidades Escolares e servidores lotados na sua regional;

III. Adotar as providências necessárias ao cumprimento dos prazos estabelecidos e ao bom andamento do procedimento de avaliação anual de desempenho até a sua conclusão;

IV. Realizar o processo de Avaliação Anual de Desempenho dos servidores lotados na sua regional, bem como dos servidores em cooperação técnica ou cedidos, nos moldes da Instrução Normativa Nº 15/2022/SEPLAG e Instrução Normativa Nº 19/2023/SEPLAG:

a) Disponibilizar a relação de servidores a serem avaliados para cada Unidade Escolar e solicitar a indicação do comitê de avaliação dos mesmos;

b) Dar início e andamento no processo de Avaliação Anual de Desempenho dos servidores em até 05 (cinco) dias úteis após o encerramento do seu ciclo anual avaliativo, por intermédio do Sistema Estadual de Produção e Gestão de Documentos Digitais - SIGADOC, a ser iniciado com o Termo de Designação para compor o Comitê de Avaliação de Desempenho;

c) Dar início e andamento no processo de Avaliação Anual de Desempenho dos servidores em cooperação técnica, redimensionados e cedidos para o âmbito municipal, bem como daqueles que estiverem lotados nas escolas em processo de extinção;

d) Registrar no Sistema Sigeduca a pontuação do ciclo avaliativo do servidor e o número do processo digital da Avaliação Anual de Desempenho, bem como, após a publicação do resultado da avaliação no Diário Oficial do Estado, registrar o número da Portaria e data de publicação da mesma;

e) Arquivar o processo de Avaliação Anual de Desempenho no Sistema SIGADOC, informando no Termo de Arquivamento de processo, o número da Portaria, data e página do Diário Oficial do Estado que contém a publicação do resultado final da Avaliação de Desempenho do servidor;

f) Encaminhar para Comissão Setorial de Avaliação da Secretaria de Estado de Educação os casos de interposição de recurso.

Art. 4º Compete a Equipe Gestora das Unidades Escolares:

I. Cumprir e fazer cumprir a legislação da avaliação anual de desempenho vigente:

a) Auxiliar a Comissão Setorial de Avaliação de Desempenho da SEDUC e Subcomissão Setorial de Avaliação de Desempenho da DRE na operacionalização dos procedimentos estabelecidos para a Avaliação Anual de Desempenho;

b) Adotar as providências necessárias ao cumprimento dos prazos estabelecidos e ao bom andamento do procedimento de avaliação de desempenho dos servidores lotados na Unidade Escolar.

Art. 5º Compete ao Secretário de Estado de Educação:

I. Homologar e publicar o resultado final da avaliação anual de desempenho dos servidores da carreira da Educação;

II. Decidir e homologar os recursos.

Art. 6º Esta portaria revoga a Portaria nº 238/2023/GS/SEDUC/MT, publicada no Diário Oficial do Estado de 22 de março de 2023.

Art. 7º Esta Portaria entra em vigor na data de sua publicação.

Cuiabá-MT, 3 de abril de 2024.

Alan Resende Porto

Secretário de Estado de Educação

(Original assinado)

Protocolo 1566642

PORTARIA Nº 278/2024/GS/SEDUC/MT

Dispõe sobre Processo Seletivo Simplificado para Professores da Educação Básica, interessados em atuar como Professor Multiplicador na difusão de conteúdos e cursos para execução das demandas formativas da SEDUC/MT

A SECRETARIA DE ESTADO DE EDUCAÇÃO DE MATO GROSSO

- **SEDUC/MT**, no uso de suas atribuições legais, que lhe confere o art. 71, incisos I e II, da Constituição Estadual, **considerando** as disposições do Edital 005/2024/GS/SEDUC/MT, que dispõe sobre formação de cadastro de reserva para seleção de profissionais da educação para concessão de Bolsas Formação e Bolsas Mentoria, torna público a abertura de inscrições para processo seletivo para professores da educação básica, interessados em atuar como Professor Multiplicador na difusão de conteúdos e cursos para execução das demandas formativas da SEDUC/MT.

1. DAS DISPOSIÇÕES PRELIMINARES

1.1. O processo seletivo destina-se à formação de cadastro de reserva para professores da Educação Básica, interessados em atuar como **Professor Multiplicador** na difusão de conteúdos e cursos na modalidade presencial e/ou à distância na execução das demandas formativas da SEDUC/MT.

1.2 O processo seletivo regido por essa portaria possui validade para o ano letivo de 2024, podendo ser prorrogado por igual período.

1.3 O candidato selecionado e classificado para atuar como multiplicador, terá bolsa conforme período de vigência informado no anexo I, entretanto, será avaliado mensalmente, através de avaliação de desempenho, a ser executada pela Coordenadoria de Formação da Diretoria Regional de Educação respectiva, caso não obtenha resultado satisfatório poderá ser desligado do programa.

1.4 Poderão participar deste processo seletivo para concorrer à função de Professor Multiplicador professores da rede Federal, Estadual, Municipal ou privada que atendam os critérios exigidos neste edital e que possuam disponibilidade de atuação presencial nos municípios polo de formação das DREs (Anexo III).

1.5 O valor das bolsas, carga horária e vigência das vagas disponibilizadas neste processo seletivo estão descritos no Anexo I.

1.5.1 O pagamento das bolsas está condicionado à entrega dos relatórios mensais de atividades para a DRE/CDDES.

1.5.2 Fica vedado o acúmulo de bolsas estaduais, conforme dispõe a Lei nº 11.273 de 2006, a Portaria nº 976 de 2010 e a Portaria nº 96 de 2013.

1.5.2.1 Para receber **Bolsa I** o candidato precisa obrigatoriamente:

1.5.2.1 Ter disponibilidade de **10 horas** semanais para o desenvolvimento das atividades como professor multiplicador;

1.5.2.2 Ter disponibilidade de no mínimo **dois turnos** para o desenvolvimento das atividades de professor multiplicador no dia destinado à formação em serviço da área em que se inscreveu conforme item **2.1.5**;

1.5.2.3 Ter disponibilidade para atuar em atividades de orientação aos cursistas, atividades de mentoria e tutoria no AVA, bem como, ações de engajamento para que os profissionais inscritos nos cursos concluam as atividades previstas, na carga horária em que não estiver desenvolvendo a multiplicação presencial.

1.5.3. Para receber **Bolsa II** o candidato precisa obrigatoriamente:

1.5.3.1 Ter disponibilidade de **16 horas** semanais para o desenvolvimento das atividades como professor multiplicador;

1.5.3.2 Ter disponibilidade de **três turnos** para o desenvolvimento das atividades de professor multiplicador no dia destinado à formação em serviço da área em que se inscreveu conforme item **2.1.5**;

1.5.3.3 Ter disponibilidade para atuar em atividades de orientação aos cursistas, atividades de mentoria e tutoria no AVA, bem como, ações de engajamento para que os profissionais inscritos nos cursos concluam as atividades previstas, na carga horária em que não estiver desenvolvendo a multiplicação presencial.

2. DOS CRITÉRIOS PARA PARTICIPAÇÃO

2.1 Poderão participar deste processo seletivo os profissionais que atendam os critérios listados abaixo:

2.1.1 Ser professor da educação básica (efetivo ou contratado) da rede estadual, municipal, federal ou privada de ensino;

2.1.2 Não receber bolsa ou benefício financeiro de outra agência de fomento municipal, estadual, nacional ou estrangeira, sob pena de cancelamento do benefício e de ressarcimento dos valores pagos, com a incidência de juros de mora sob os valores a serem ressarcidos conforme rege a Lei nº 11.273 de 2006.

2.1.3 Possuir atribuição máxima de 40 horas semanais entre regência e hora atividade.

2.1.4 Ter disponibilidade de 10 ou 16h conforme tipo de bolsa para atividades a serem realizadas distribuídas nos turnos matutino, vespertino e noturno fora do horário de trabalho de atribuição na unidade escolar (regência e hora atividade).

2.1.5 Ter disponibilidade para atuação nos dias destinados à formação em serviço continuada dos profissionais da rede conforme portaria PORTARIA Nº 275/2023/GS/SEDUC/MT, a saber:

- I) às segundas-feiras, se multiplicadores na área de Linguagens;
- II) às terças-feiras, se multiplicadores na área de Matemática;
- III) às quartas-feiras, se multiplicadores de Unidocência;
- IV) às quintas-feiras, se multiplicadores na área de Ciências da Natureza;
- V) às sextas-feiras, se multiplicadores na área de Ciências Humanas.

2.1.6 O candidato classificado e convocado não poderá se ausentar da escola em seus horários de trabalho (regência e hora atividade) para a realização de atividades como Professor Multiplicador no polo de formação. Diante da necessidade, somente estão autorizados a se ausentar da escola em seu horário de atribuição, nos momentos que necessitam se deslocar para receber formação presencial dos professores formadores na DRE, nesse caso, receberão declaração de comparecimento fornecida pelo Coordenador da Coordenadoria de Formação da DRE para que organize com a equipe gestora a reposição dos horários em que esteve ausente.

2.1.7 Não estar atribuído nas Diretorias Regionais de Educação, nos Núcleos Regionais de Educação, Conselho Estadual de Educação ou no Órgão Central, bem como profissionais que estão em unidade escolar e possuem cargo de dedicação exclusiva.

2.1.8 Estar cadastrado no Banco de Talentos da SEDUC/MT.

2.1.9 Para concorrer o professor deve ter licenciatura em um dos componentes curriculares listados abaixo:

- I) Licenciatura em Língua Portuguesa;
- II) Licenciatura em Matemática;
- III) Licenciatura em Pedagogia;
- IV) Licenciatura em Ciências Biológicas;
- V) Licenciatura em Física;
- VI) Licenciatura em Química;
- VII) Licenciatura em Geografia;
- VIII) Licenciatura em História;
- IX) Licenciatura em Filosofia;
- X) Licenciatura em Sociologia;

3. DAS ETAPAS DO PROCESSO DE SELEÇÃO

3.1 A seleção dos professores multiplicadores ocorrerá em 03 (três) etapas, sendo:

3.1.1 **1ª etapa:** Inscrição pelos candidatos no Banco de Talentos, bem como, envio dos documentos solicitados para inscrição em formulário.

3.1.2. **2ª etapa:** Análise das inscrições no Banco de Talentos da SEDUC/MT e Banco de Talentos Servidores Externos e análise dos documentos enviados, de caráter classificatório e eliminatório, em observância aos critérios exigidos e pontuação informada na Ficha de Pontuação disposta nesta portaria.

3.1.3 **3ª etapa:** Publicação da Classificação dos candidatos conforme critérios e pontuação.

3.1.4 **4ª etapa:** Convocação dos candidatos aprovados, com prazo para manifestação do aceite pelo candidato em no máximo 1 dia útil a partir da convocação.

4. DA INSCRIÇÃO

4.1 A inscrição do candidato implica no conhecimento e aceitação às normas e condições estabelecidas neste PSS, das quais não poderá alegar desconhecimento.

4.2 Poderão participar profissionais que atendam os critérios exigidos neste edital no item 2.1.

4.3 Antes de realizar a inscrição o candidato deve se cadastrar ou atualizar seu cadastro no Banco de Talentos nos links a seguir:

I) Candidatos que possuem e-mail com domínio @edu:

<https://cos.seduc.mt.gov.br/talentos>

II) Candidatos de outras redes que não possuem e-mail com domínio @edu:

<https://forms.gle/9PnWvwtEQxqzEAaYA>

4.4 Após cadastro dos dados no Banco de Talentos o candidato deve realizar sua inscrição pelo formulário <https://forms.gle/UhEiZLXiZqgrvsQy5>, dentro do prazo estabelecido no cronograma (Anexo II).

4.5 No ato da inscrição, o candidato deverá anexar em um único arquivo em formato PDF até 10MB, com os documentos, declarações e comprovantes listados a seguir:

- I) Ficha de Pontuação devidamente preenchida e assinada eletronicamente através do portal gov.br (Anexo IV);
- II) Documento de identificação oficial com foto - RG e CPF, CNH, Carteira Profissional, Passaporte e Carteiras funcionais;
- III) Diploma de Graduação, especialização, mestrado e doutorado;
- IV) Comprovante bancário, especificando número de conta corrente,

banco e agência, exclusivamente do Banco do Brasil, haja visto que não haverá pagamentos em outras instituições bancárias;

V) Declaração de não acúmulo de bolsas devidamente preenchida e assinada eletronicamente através do portal gov.br (Anexo V);

VI) Certidão de vínculo funcional com autenticação digital ou assinada pela chefia imediata

VII) Declaração de disponibilidade de tempo devidamente preenchida e assinada eletronicamente através do portal gov.br (Anexo VI);

4.6 Na ausência de qualquer um dos documentos ou da ausência de assinaturas realizadas eletronicamente através do **portal gov.br** nas declarações, o candidato terá sua inscrição indeferida.

4.7 Declarações e/ou certificados que apresentarem informações incompletas ou inexistentes serão desconsiderados e o candidato terá inscrição indeferida.

4.8 A confirmação dos dados e a verificação de documentos do candidato serão feitas na etapa de análise das inscrições e classificação. Sabendo que poderão ser solicitados documentos originais para conferência e validação.

4.9 A Secretaria de Estado de Educação e Diretoria Regional de Educação dar-se-á o direito de contatar as entidades emittentes das declarações e certificados, caso haja necessidade de verificação das informações declaradas nos documentos anexados pelo candidato.

4.10 Caso sejam constatadas falsificações e/ou adulteração dos documentos comprobatórios, o candidato será automaticamente desclassificado.

4.11 Após a inscrição no processo de seleção, o candidato deverá acompanhar os resultados e instruções para a execução das próximas fases disponibilizados no site da SEDUC na aba do Portal PAS <https://www3.seduc.mt.gov.br/pas-pss-2024>, sendo sua responsabilidade o cumprimento de prazos estabelecidos, sob pena de ser desclassificado.

5. DA ANÁLISE DAS INSCRIÇÕES E CLASSIFICAÇÃO

5.1 Serão classificados os candidatos que apresentarem a maior pontuação na ficha de contagem de pontos;

5.2 Serão chamados prioritariamente os servidores da rede estadual de ensino e, não havendo candidatos aptos, serão chamados os candidatos das demais redes de ensino.

5.2 A SEDUC/MT não se responsabilizará por solicitação de inscrição não recebida por motivos de ordem técnica de computadores, falhas de comunicação, congestionamento das linhas de comunicação, bem como outros fatores que impossibilitem a transferência de dados, tais como:

- I) Qualquer impedimento do participante em se conectar à internet;
- II) Oscilações, interrupções, falhas de transmissão dos serviços de internet;
- III) Perda de dados, falhas e informações relativas ao uso do sistema, por defeitos na internet e, ainda, por fraudes ou prejuízos ocasionados pela quebra de sigilo por parte do participante em relação a seu login e senha pessoal;
- IV) Inscrições que não forem realizadas por problemas na transmissão de dados no servidor, em provedores de acessos dos usuários ou ainda por falta de energia elétrica.

5.3 Após a realização da inscrição com o devido envio da documentação, não será aceita nova postagem de documentação, nem de documentos complementares e/ou sua retirada.

5.4 Terá a inscrição indeferida e não terá pontuação atribuída o candidato que:

- a) não realizar o cadastro no banco de talentos;
- b) os documentos comprobatórios não estejam no formato Portable Document Format - PDF;
- c) postar arquivo corrompido, atalho, ou arquivo ilegível;
- d) deixar de cumprir um dos itens ou critérios estabelecidos no Edital 005/2024/GS/SEDUC/MT e Portaria de Seleção;
- e) utilizar ou tentar utilizar meios fraudulentos ou ilegais para obter aprovação própria ou de terceiros, em qualquer etapa.

5.5 Em caso de empate na ficha de contagem de pontos serão observados os seguintes critérios para classificação de forma subsequente:

- I. Ter atuado ou estar atuando como multiplicador nas formações do Pacto Pela Digitalização ou Formação em Serviço do Sistema Estruturado de Ensino - SEE na SEDUC/MT nos anos de 2022, 2023 e/ou 2024.
- II. Ter maior titulação.
- III. Maior idade.

5.6 A lista será publicada por área do conhecimento e por polo de formação, considerando a(s) área(s) de formação informadas pelos candidatos.

5.7 Caso o polo de formação não tenha candidatos classificados serão chamados os próximos candidatos a partir da lista geral da DRE.

5.8 A publicação da lista de classificados será divulgada no endereço eletrônico <https://www3.seduc.mt.gov.br/pas-pss-2024>, sendo de responsabilidade do candidato o seu acompanhamento.

6. DA CONVOCAÇÃO

6.1 Após a divulgação da Classificação Final, caberá a Diretoria Regional de Educação, o chamamento para exercer a função de professor bolsista multiplicador, de acordo com a demanda de cada regional conforme Edital Nº 005/2024/GS/SEDUC/MT e seguindo a ordem de classificação.

6.2 Mediante necessidade e respeitando a carga horária semanal do professor multiplicador, este poderá atuar na multiplicação de formações dentro do componente curricular, em sua área de conhecimento ou em formações multidisciplinares.

6.3 Os candidatos que a qualquer tempo for identificado que não atenda os critérios de participação terão sua inscrição indeferida ou sua bolsa cancelada.

6.4 O candidato aprovado será convocado para assinatura de Termo de Aceite e Compromisso que deverá ser preenchido e assinado eletronicamente através do portal gov.br (Anexo VII)

6.5 O candidato aprovado não pertencente ao quadro funcional da Secretaria de Estado de Educação de Mato Grosso deverá no momento da assinatura do Termo de Aceite e Compromisso descrito no item 6.4 apresentar os seguintes documentos de forma legível:

- I. Título de Eleitor;
- II. Certificado de reservista (homens);
- III. Carteira de trabalho e previdência social (frente e verso e a página do primeiro registro profissional);
- IV. PIS/PASEP (Cartão Cidadão ou extrato PIS/PASEP);
- V. Comprovante de residência atualizado;
- VI. Certidão de nascimento e/ou Certidão de Casamento;
- VII. Cópia do Currículo Lattes atualizado;
- VIII. Comprovante de escolaridade.

6.6 Caso o candidato opte pela desistência, a Diretoria Regional de Educação deverá lavrar termo de desistência com assinatura do mesmo, implicando a devolução de recursos financeiros já recebidos em casos onde o multiplicador já recebeu a capacitação e não concluiu as atividades de multiplicação previstas.

7. DA SUSPENSÃO DA BOLSA

7.1 A bolsa para professor multiplicador será suspensa, sem direito a indenização, nas hipóteses de:

- I) Fim da vigência;
- II) Iniciativa do Servidor;
- III) Iniciativa da Administração Pública

7.2 A suspensão por iniciativa da Administração Pública poderá ocorrer quando constatado que o profissional não atende às expectativas quanto ao desenvolvimento das ações inerentes à função e, por razões de conveniência e oportunidade, quando a designação não mais atender às necessidades da SEDUC/MT.

7.3 Terá a Bolsa suspensa o servidor da Rede Estadual em tratamento de saúde com afastamento superior a 7 (sete) dias. Outras licenças e afastamentos previstos na Lei Complementar nº 04 de 1990 será analisada a possibilidade do servidor continuar o desenvolvimento das atividades do programa durante sua vigência.

7.4 O pagamento das bolsas está condicionado à entrega dos relatórios mensais de atividades para a DRE/CDES.

8. DAS DISPOSIÇÕES FINAIS

8.1 Constituem Anexos desta portaria:

- Anexo I - Bolsas
- Anexo II - Cronograma
- Anexo III - DREs e Polos de Formação
- Anexo IV - Ficha de Pontuação
- Anexo V - Declaração de não acúmulo de bolsas
- Anexo VI - Declaração de disponibilidade de tempo
- Anexo VII - Termo de Aceite e Compromisso
- Anexo VIII - Declaração de Desistência

8.2 Os casos não especificados serão resolvidos pela Coordenadoria de Desenvolvimento - CDES/SDASS/SAGP/SEDUC/MT. Cuiabá-MT, 4 de abril de 2024.

Alan Resende Porto

Secretário de Estado de Educação
(Original assinado)

ANEXO I - Bolsas

TIPO DE BOLSA	CH SEMANAL	VALOR DA BOLSA	PERÍODO DE VIGÊNCIA
Bolsa I	10h	R\$ 1.500,00	Abril à Dezembro/2024
Bolsa II	16h	R\$ 2.500,00	Abril à Dezembro/2024

ANEXO II - Cronograma

ATIVIDADE	DATA/PERÍODO	RESPONSÁVEL E LOCAL
Publicação do Edital	25/03/2024	SAGP/CDES https://www.iomat.mt.gov.br/
Publicação da Portaria de Seleção	05/04/2024	SAGP/CDES https://www.iomat.mt.gov.br/ https://www3.seduc.mt.gov.br/pas-pss-2024
Inscrições	05/04/2024 à 14/04/2024	CANDIDATOS https://www3.seduc.mt.gov.br/pas-pss-2024
Análise das inscrições e conferência dos documentos para classificação dos candidatos	15/04/2024 e 16/04/2024	DRE/CDES
Publicação da Lista de Classificados	16/04/2024	SAGP/CDES https://www3.seduc.mt.gov.br/pas-pss-2024
Convocação	17/04/2024	DRE
Assinatura do Termo de Aceite e Compromisso	18/04/2024	CANDIDATOS
Início das Atividades	22/04/2024	CANDIDATOS/DRE

ANEXO III - Polos de Formação

DRE	POLO DE FORMAÇÃO
ALTA FLORESTA	ALTA FLORESTA
ALTA FLORESTA	APIACÁS
ALTA FLORESTA	CARLINDA
ALTA FLORESTA	NOVA MONTE VERDE
ALTA FLORESTA	NOVA CANAÃ DO NORTE
ALTA FLORESTA	PARANAÍTA
ALTA FLORESTA	NOVA BANDEIRANTES
BARRA DO GARCAS	BARRA DO GARCAS
BARRA DO GARCAS	CAMPINÁPOLIS
BARRA DO GARCAS	NOVA XAVANTINA
BARRA DO GARCAS	NOVO SÃO JOAQUIM
BARRA DO GARCAS	ÁGUA BOA
BARRA DO GARCAS	CANARANA
BARRA DO GARCAS	COCALINHO
BARRA DO GARCAS	RIBEIRÃO CASCALHEIRA
BARRA DO GARCAS	QUERÊNCIA
CÁCERES	ARAPUTANGA
CÁCERES	CURVELÂNDIA
CÁCERES	LAMBARI D'Oeste
CÁCERES	CÁCERES
CÁCERES	MIRASSOL D'OESTE
CÁCERES	PORTO ESPERIDIÃO
CÁCERES	RIO BRANCO
CÁCERES	SÃO JOSÉ DOS QUATRO MARCOS
CONFRESA	ALTO BOA VISTA
CONFRESA	BOM JESUS DO ARAGUAIA
CONFRESA	CANABRAVA DO NORTE
CONFRESA	CONFRESA
CONFRESA	PORTO ALEGRE DO NORTE
CONFRESA	SANTA TEREZINHA
CONFRESA	SÃO FÉLIX DO ARAGUAIA
CONFRESA	SÃO JOSÉ DO XINGU

CONFRESA	VILA RICA
CUIABÁ	BARÃO DE MELGAÇO
CUIABÁ	CHAPADA DOS GUIMARÃES
CUIABÁ	CUIABÁ
CUIABÁ	NOVA BRASILÂNDIA
CUIABÁ	SANTO ANTÔNIO DO LEVERGER
DIAMANTINO	ARENÁPOLIS
DIAMANTINO	DIAMANTINO
DIAMANTINO	NOBRES
DIAMANTINO	NOVA MUTUM
DIAMANTINO	ROSÁRIO OESTE
DIAMANTINO	SÃO JOSÉ DO RIO CLARO
JUÍNA	ARIPUANÁ
JUÍNA	COLNIZA
JUÍNA	COTRIGUACU
JUÍNA	JURUENA
JUÍNA	JUARA
JUÍNA	BRASNORTE
JUÍNA	JUÍNA
JUÍNA	CASTANHEIRA
JUÍNA	PORTO DOS GAÚCHOS
MATUPÁ	GUARANTÁ DO NORTE
MATUPÁ	MARCELÂNDIA
MATUPÁ	MATUPÁ
MATUPÁ	PEIXOTO DE AZEVEDO
MATUPÁ	NOVA GUARITA
MATUPÁ	NOVO MUNDO
MATUPÁ	TERRA NOVA DO NORTE
PONTES E LACERDA	CAMPOS DE JÚLIO
PONTES E LACERDA	COMODORO
PONTES E LACERDA	CONQUISTA D' OESTE
PONTES E LACERDA	JAURU
PONTES E LACERDA	PONTES E LACERDA
PONTES E LACERDA	RONDOLÂNDIA
PONTES E LACERDA	VILA BELA DA SANTÍSSIMA TRINDADE
PRIMAVERA DO LESTE	CAMPO VERDE
PRIMAVERA DO LESTE	PARANATINGA
PRIMAVERA DO LESTE	POXORÉU
PRIMAVERA DO LESTE	PRIMAVERA DO LESTE
PRIMAVERA DO LESTE	SANTO ANTÔNIO DO LESTE
PRIMAVERA DO LESTE	GAÚCHA DO NORTE
RONDONÓPOLIS	ALTO ARAGUAIA
RONDONÓPOLIS	ALTO GARCAS
RONDONÓPOLIS	ALTO TAQUARI
RONDONÓPOLIS	GUIRATINGA
RONDONÓPOLIS	JACIARA
RONDONÓPOLIS	PEDRA PRETA
RONDONÓPOLIS	RONDONÓPOLIS
SINOP	CLAUDIA
SINOP	COLÍDER
SINOP	ITANHANGÁ
SINOP	LUCAS DO RIO VERDE
SINOP	NOVA UBIRATÁ
SINOP	SINOP
SINOP	SORRISO
SINOP	TABAPORÁ
SINOP	VERA
TANGARÁ DA SERRA	BARRA DO BUGRES
TANGARÁ DA SERRA	PORTO ESTRELA
TANGARÁ DA SERRA	CAMPO NOVO DO PARECIS
TANGARÁ DA SERRA	DENISE
TANGARÁ DA SERRA	NOVA OLÍMPIA
TANGARÁ DA SERRA	SAPEZAL
TANGARÁ DA SERRA	TANGARÁ DA SERRA
VÁRZEA GRANDE	ACORIZAL
VÁRZEA GRANDE	JANGADA
VÁRZEA GRANDE	NOSSA SENHORA DO LIVRAMENTO
VÁRZEA GRANDE	POCONÉ
VÁRZEA GRANDE	VÁRZEA GRANDE

ANEXO IV - Ficha de contagem de Pontos

SELEÇÃO DE PROFESSORES MULTIPLICADORES - 2024

CANDIDATO(A): _____

COMPONENTE CURRICULAR: _____

Documentação	Entrega
Documento de Identificação oficial com Foto	() sim () não
Diploma de Graduação	() sim () não
Comprovante Bancário	() sim () não
Declaração de não acúmulo de bolsas	() sim () não
Certidão de vínculo funcional	() sim () não
Declaração de disponibilidade de tempo	() sim () não

FORMAÇÃO:	Pontuação equivalente	Quantidade informada pelo candidato	Subtotal a partir da quantidade informada pelo candidato	Pontuação validada após conferência pela SEDUC/MT
Doutorado na área da Educação	5,0			() SIM () NÃO
Mestrado na área da Educação	3,0			() SIM () NÃO
Pós-Graduação Lato Sensu na área da Educação	2,0			() SIM () NÃO
Atuação como Bolsista nas Formações Pacto Pela Digitalização ou Sistema Estruturado de Ensino na SEDUC/MT nos anos de 2022, 2023 e/ou 2024	1,0 por mês de atuação			() SIM () NÃO
TOTAL:				

ASSINATURA DO(A) CANDIDATO(A)

ANEXO V - Declaração de não acúmulo de Bolsas

Eu, _____, CPF: _____, bolsista na Secretaria de Estado de Educação de Mato Grosso - SEDUC/MT, declaro que não possuo outros pagamentos de bolsas em desacordo com a Lei 11.273, de 06 de fevereiro de 2006, demais legislações correlatas e suas eventuais atualizações.

Local _____, Data ____/____/____

assinar eletronicamente através do portal gov.br

ANEXO VI - Declaração de disponibilidade de tempo

Eu, _____, DECLARO para os devidos fins que sou professor da educação básica na rede _____ de ensino, portador do RG _____, CPF _____, matrícula SEAP (caso servidor da rede estadual) _____, lotado na DRE (caso servidor da rede estadual) _____ Escola _____ no município de _____, no estado de Mato Grosso, com carga horária de _____ horas semanais. Em regência atual no(s) seguinte(s) componente(s) curricular(es) _____.

DECLARO ainda que, minha participação atende aos requisitos para concorrer a:

() Bolsa I, uma vez que tenho disponibilidade de 10h semanais e **dois turnos** para o desenvolvimento das atividades de professor multiplicador no

dia destinado à formação em serviço conforme item 2.1.5; () Bolsa II, uma vez que tenho disponibilidade de 16h semanais e **três turnos** para o desenvolvimento das atividades de professor multiplicador no dia destinado à formação em serviço conforme item 2.1.5; Indicar com um X os turnos disponíveis para o desenvolvimento da carga horária: (10h ou 16h, conforme tipo de bolsa)

	SEGUNDA	TERÇA	QUARTA	QUINTA	SEXTA
MATUTINO					
VESPERTINO					
NOTURNO					

Declaro ainda que estou ciente que o desenvolvimento das atividades como bolsista formador na multiplicação das formações continuadas deve ocorrer sem prejuízo de minhas atribuições regulares funcionais e não cria vínculo empregatício de qualquer natureza com a Secretaria de Estado de Educação.

Local _____, Data ____/____/____

assinar eletronicamente através do portal gov.br

ANEXO VII - Termo de Aceite e Compromisso
(a ser assinado após a convocação)TERMO DE ACEITE E COMPROMISSO
PROFESSOR MULTIPLICADOR DEMANDAS FORMATIVAS SEDUC/MT

Eu, _____, professor da educação básica na rede _____ de ensino, portador do RG _____, CPF _____, matrícula SEAP (caso servidor da rede estadual) _____, lotado na DRE (caso servidor da rede estadual) _____ Escola _____ no município de _____, no estado de Mato Grosso, com carga horária de _____ horas semanais. Em regência atual no(s) seguinte(s) componente(s) curricular(es) _____.

DECLARO que tenho que tenho disponibilidade para atuar como bolsista (I ou II) _____ DECLARO ainda que tenho ciência das obrigações inerentes à qualidade de beneficiário de bolsa Professor Multiplicador conforme regulamento vigente previsto em Edital Nº 005/2024/GS/SEDUC/MT.

COMPROMETO-ME a respeitar as seguintes cláusulas:

- I - dedicar-me integralmente às atividades como Professor Multiplicador no horário destinado para tal atividade;
 II - desenvolver todas as atribuições previstas no Edital Nº ____/2024/GS/SEDUC/MT e Portaria ____/2024/GS/SEDUC/MT;
 III - Cumprir todos os prazos estabelecidos pela SAGP/CDES e DRE para o desenvolvimento das atividades como professor multiplicador;
 IV - Enviar os relatórios de formação solicitados pela SAGP/CDES e DRE de todas as ações formativas no prazo estipulado;
 VIII - não acumular a percepção da bolsa com qualquer modalidade de auxílio ou bolsa de outros programas enquanto estiver com bolsa de Professor Multiplicador vigente;
 IX - assumir a obrigação de restituir os valores despendidos com bolsa, na hipótese de interrupção das atividades como professor Multiplicador, salvo se motivada por caso fortuito, força maior, circunstância alheia à vontade ou doença grave devidamente comprovada.
 A inobservância das cláusulas citadas acima, e/ou se praticada qualquer fraude pelo(a) beneficiário, implicará(ão) no cancelamento da bolsa, com a restituição integral e imediata dos recursos, de acordo com os índices previstos em lei competente.
 Por ser verdade, aceito os termos dispostos e firmo o presente.

Data: _____ Local: _____

Assinatura do(a) beneficiário(a) da bolsa

Insira a sua assinatura digital realizada pelo site: <https://gov.br>

ANEXO VIII - Declaração de desistência

Eu _____ portador(a) do RG nº _____ e CPF nº _____, candidato(a) aprovado(a) e convocado(a) para atuar como **Professor(a) Multiplicador(a)** na difusão de conteúdos e cursos para execução das demandas formativas da SEDUC/MT, venho declarar minha **DESISTÊNCIA** à vaga na qual fui convocado..

assinar eletronicamente através do portal gov.br

Protocolo 1566664

PORTARIA Nº 279/2024/GS/SEDUC/MT

Dispõe sobre Processo Seletivo Simplificado para Professores da Educação Básica, interessados em atuar como Professor Multiplicador de Tecnologia Educacional na difusão de conteúdos e cursos para execução das demandas formativas da SEDUC/MT

A SECRETARIA DE ESTADO DE EDUCAÇÃO DE MATO GROSSO

- **SEDUC/MT**, no uso de suas atribuições legais, que lhe confere o art. 71, incisos I e II, da Constituição Estadual, considerando as disposições do Edital 005/2024/GS/SEDUC/MT, que dispõe sobre formação de cadastro de reserva para seleção de profissionais da educação para concessão de Bolsas Formação e Bolsas Mentoria, torna público a abertura de inscrições para processo seletivo para professores da educação básica, interessados em atuar como **Professor Multiplicador de Tecnologia Educacional** na difusão de conteúdos e cursos para execução das demandas formativas da SEDUC/MT.

1. DAS DISPOSIÇÕES PRELIMINARES

1.1. O processo seletivo destina-se à formação de cadastro de reserva para professores da Educação Básica, interessados em atuar como **Professor Multiplicador de Tecnologia Educacional** na difusão de conteúdos e cursos na modalidade presencial e/ou à distância na execução das demandas formativas da SEDUC/MT.

1.2 O processo seletivo regido por essa portaria possui validade para o ano letivo de 2024, podendo ser prorrogado por igual período.

1.3 O candidato selecionado e classificado para atuar como multiplicador, terá bolsa conforme período de vigência informado no anexo I, entretanto, será avaliado mensalmente, através de avaliação de desempenho, a ser executada pela Coordenadoria de Formação da Diretoria Regional de Educação respectiva, caso não obtenha resultado satisfatório poderá ser desligado do programa.

1.4 Poderão participar deste processo seletivo para concorrer à função de Professor Multiplicador de Tecnologia Educacional professores da Rede Estadual que atendam os critérios exigidos neste edital e que possuam disponibilidade de atuação presencial nos municípios polo de formação das DREs (Anexo III).

1.5 O valor das bolsas, carga horária e vigência das vagas disponibilizadas neste processo seletivo estão descritos no Anexo I.

1.5.1 Fica vedado o acúmulo de bolsas estaduais, conforme dispõe a Lei nº 11.273/2006, a Portaria nº 976/2010 e a Portaria nº 96/2013.

1.5.2. Para receber **Bolsa I** o candidato precisa obrigatoriamente:

1.5.2.1 Ter disponibilidade de **10 horas** semanais para o desenvolvimento das atividades como professor multiplicador;

1.5.2.2 Ter disponibilidade para atuar em atividades de orientação aos cursistas, atividades de mentoria e tutoria no AVA, bem como, ações de engajamento para que os profissionais inscritos nos cursos concluam as atividades previstas, na carga horária em que não estiver desenvolvendo a multiplicação presencial.

1.5.3. Para receber **Bolsa II** o candidato precisa obrigatoriamente:

1.5.3.1 Ter disponibilidade de **16 horas** semanais para o desenvolvimento das atividades como professor multiplicador;

1.5.3.2 Ter disponibilidade para atuar em atividades de orientação aos cursistas, atividades de mentoria e tutoria no AVA, bem como, ações de engajamento para que os profissionais inscritos nos cursos concluam as atividades previstas, na carga horária em que não estiver desenvolvendo a multiplicação presencial.

2. DOS CRITÉRIOS PARA PARTICIPAÇÃO

2.1 Poderão participar deste processo seletivo os profissionais que atendam os critérios listados abaixo:

2.1.1 Ser professor da educação básica (efetivo ou contratado) da rede estadual;

2.1.2 Não receber bolsa ou benefício financeiro de outra agência de fomento municipal, estadual, nacional ou estrangeira, sob pena de cancelamento do benefício e de ressarcimento dos valores pagos, com a incidência de juros de mora sob os valores a serem ressarcidos conforme rege a Lei nº 11.273/2006.

2.1.3 Possuir atribuição máxima de 40 horas semanais entre regência e hora atividade.

2.1.4 Ter disponibilidade de 10 ou 16h conforme tipo de bolsa para atividades a serem realizadas distribuídas nos turnos matutino, vespertino e noturno fora do horário de trabalho de atribuição na unidade escolar (regência e hora atividade).

2.1.5 O candidato classificado e convocado não poderá se ausentar da escola em seus horários de trabalho (regência e hora atividade) para a

realização de atividades como Professor Multiplicador no polo de formação. Diante da necessidade, somente estão autorizados a se ausentar da escola em seu horário de atribuição, nos momentos que necessitam se deslocar para receber formação presencial dos professores formadores na DRE, nesse caso, receberão declaração de comparecimento fornecida pelo Coordenador da Coordenadoria de Formação da DRE para que organize com a equipe gestora a reposição dos horários em que esteve ausente.

2.1.6 Não estar atribuído nas Diretorias Regionais de Educação, nos Núcleos Regionais de Educação, Conselho Estadual de Educação ou no Órgão Central, bem como profissionais que estão em unidade escolar e possuem cargo de dedicação exclusiva.

2.1.7 Estar cadastrado no Banco de Talentos da SEDUC/MT.

2.1.8 Serão considerados aptos para a seleção, os candidatos que possuírem, independente se no 1º Ciclo Formativo ou 2º Ciclo Formativo de 2023 do Pacto pela Digitalização, certificação mínima de Nível 4 nos cursos das 3 (três) áreas ofertadas: Pedagógica, Cidadania Digital e Desenvolvimento Profissional, ou que possuam certificação na Trilha Formativa Unificada de Nível 5.

3. DAS ETAPAS DO PROCESSO DE SELEÇÃO

3.1 A seleção dos professores multiplicadores ocorrerá em 03 (três) etapas, sendo:

3.1.1 **1ª etapa:** Inscrição pelos candidatos no Banco de Talentos, bem como, envio dos documentos solicitados para inscrição em formulário.

3.1.2 **2ª etapa:** Análise das inscrições no Banco de Talentos da SEDUC/MT e análise dos documentos enviados, de caráter classificatório e eliminatório, em observância aos critérios exigidos e pontuação informada na Ficha de Pontuação disposta nesta portaria.

3.1.3 **3ª etapa:** Publicação da Classificação dos candidatos conforme critérios e pontuação.

3.1.4 **4ª etapa:** Convocação dos candidatos aprovados, com prazo para manifestação do aceite pelo candidato em no máximo 1 dia útil a partir da convocação.

4. DA INSCRIÇÃO

4.1 A inscrição do candidato implica no conhecimento e aceitação às normas e condições estabelecidas neste PSS, das quais não poderá alegar desconhecimento.

4.2 Poderão participar profissionais que atendam os critérios exigidos neste edital no item 2.1.

4.3 Antes de realizar a inscrição o candidato deve se cadastrar ou atualizar seu cadastro no Banco de Talentos no link a seguir: <https://cos.seduc.mt.gov.br/talentos>

4.4 Após cadastro dos dados no Banco de Talentos o candidato deve realizar sua inscrição pelo formulário <https://forms.gle/y9vaiR1B5BC4oqBk6>, dentro do prazo estabelecido no cronograma (Anexo II).

4.5 No ato da inscrição, o candidato deverá anexar em um único arquivo em formato PDF até 10MB, com os documentos, declarações e comprovantes listados a seguir:

I. Ficha de Pontuação devidamente preenchida e assinada eletronicamente através do portal gov.br (Anexo IV)

II. Documento de identificação oficial com foto - RG e CPF, CNH, Carteira Profissional, Passaporte e Carteira funcionais

III. Diploma de Graduação, especialização, mestrado e doutorado

IV. Certificado(s) de conclusão das 3 áreas ofertadas na Trilha Formativa de Professores do Pacto pela Digitalização em 2023, independente de ser 1º Ciclo ou 2º Ciclo Formativo, sendo elas: Pedagógica, Cidadania Digital e Desenvolvimento Profissional, ou certificação na Trilha Formativa Unificada Nível 5.

V. Comprovante bancário, especificando número de conta corrente, banco e agência, exclusivamente do Banco do Brasil, haja visto que não haverá pagamentos em outras instituições bancárias

VI. Declaração de não acúmulo de bolsas devidamente preenchida e assinada eletronicamente através do portal gov.br (Anexo V)

VII. Certidão de vínculo funcional com autenticação digital ou assinada pela chefia imediata

VIII. Declaração de disponibilidade de tempo devidamente preenchida e assinada eletronicamente através do portal gov.br (Anexo VI)

4.6 Na ausência de qualquer um dos documentos ou da ausência de assinaturas realizadas eletronicamente através do **portal gov.br** nas declarações, o candidato terá sua inscrição indeferida.

4.7 Declarações e/ou certificados que apresentarem informações incompletas ou inexistentes serão desconsiderados e o candidato terá inscrição indeferida.

4.8 A confirmação dos dados e a verificação de documentos do candidato

serão feitas na etapa de análise das inscrições e classificação. Sabendo que poderão ser solicitados documentos originais para conferência e validação.

4.9 A Secretaria de Estado de Educação e Diretoria Regional de Educação dar-se-á o direito de contatar as entidades emittentes das declarações e certificados, caso haja necessidade de verificação das informações declaradas nos documentos anexados pelo candidato.

4.10 Caso sejam constatadas falsificações e/ou adulteração dos documentos comprobatórios, o candidato será automaticamente desclassificado.

4.11 Após a inscrição no processo de seleção, o candidato deverá acompanhar os resultados e instruções para a execução das próximas fases disponibilizados no site da SEDUC na aba do Portal PAS <https://www3.seduc.mt.gov.br/pas-pss-2024>, sendo sua responsabilidade o cumprimento de prazos estabelecidos, sob pena de ser desclassificado.

5. DA ANÁLISE DAS INSCRIÇÕES E CLASSIFICAÇÃO

5.1 Serão classificados/as os/as candidatos/as que apresentarem a maior pontuação na ficha de contagem de pontos;

5.2 A SEDUC/MT não se responsabilizará por solicitação de inscrição não recebida por motivos de ordem técnica de computadores, falhas de comunicação, congestionamento das linhas de comunicação, bem como outros fatores que impossibilitem a transferência de dados, tais como:

I. Qualquer impedimento do participante em se conectar à internet;

II. Oscilações, interrupções, falhas de transmissão dos serviços de internet;

III. Perda de dados, falhas e informações relativas ao uso do sistema, por defeitos na internet e, ainda, por fraudes ou prejuízos ocasionados pela quebra de sigilo por parte do participante em relação a seu login e senha pessoal;

IV. Inscrições que não forem realizadas por problemas na transmissão de dados no servidor, em provedores de acessos dos usuários ou ainda por falta de energia elétrica.

5.3 A qualquer tempo, se identificado que a inscrição do candidato foi preenchida com dados incorretos ou incompletos, ou mesmo, que os dados informados são inverídicos, ou que o candidato tenha apresentado documentos falsos ou inexactos durante o processo, a CDES/SDASS/SAGP/SEDUC/MT se reserva o direito de cancelar a inscrição e de anular todos os atos decorrentes dela.

5.4 O candidato deverá preencher eletronicamente todos os itens exigidos no formulário de inscrição. Serão indeferidas inscrições com informações incompletas.

5.5 O candidato poderá concorrer apenas a uma opção de bolsa, devendo fazer a seleção no ato de inscrição.

5.6 Antes de fechar e confirmar o formulário de inscrição, o candidato deverá conferir cuidadosamente os dados nele registrados, certificando-se de que as informações foram todas corretamente preenchidas.

5.7 Terá a inscrição indeferida e não terá pontuação atribuída o candidato que:

a) não realizar o cadastro no Banco de Talentos;

b) os documentos comprobatórios não estejam no formato Portable Document Format - PDF;

c) postar arquivo corrompido, atalho, ou arquivo ilegível;

d) deixar de cumprir um dos itens ou critérios estabelecidos no Edital 005/2024/GS/SEDUC/MT e Portaria de Seleção;

e) utilizar ou tentar utilizar meios fraudulentos ou ilegais para obter aprovação própria ou de terceiros, em qualquer etapa.

5.8 Em caso de empate na ficha de contagem de pontos serão observados os seguintes critérios para classificação de forma subsequente:

I. Ter atuado como multiplicador nas formações do Pacto Pela Digitalização na SEDUC/MT no ano de 2023;

II. Ter maior nível comprovado de conclusão dos cursos ofertados pelo Pacto pela Digitalização,

III. Ter maior titulação;

IV. Maior idade.

5.9 A lista será publicada por polo de formação.

5.10 Caso o polo de formação não tenha candidatos classificados, serão chamados os próximos candidatos a partir da lista geral da DRE.

5.11 A publicação da lista de classificados será divulgada no endereço eletrônico <https://www3.seduc.mt.gov.br/pas-pss-2024>, sendo de responsabilidade do candidato o seu acompanhamento.

6. DA CONVOCAÇÃO

6.1 Após a divulgação da Classificação Final, caberá a Diretoria Regional de Educação, o chamamento para exercer a função de professor bolsista multiplicador, de acordo com a demanda de cada regional conforme Edital Nº 005/2024/GS/SEDUC/MT e seguindo a ordem de classificação.

6.2 Mediante necessidade e respeitando a carga horária semanal do professor multiplicador, este poderá atuar na multiplicação de formações dentro do componente curricular, em sua área de conhecimento ou em formações multidisciplinares.

6.3 Os candidatos que a qualquer tempo for identificado que não atenda

os critérios de participação terão sua inscrição indeferida ou sua bolsa cancelada.

6.4 O candidato aprovado será convocado para assinatura de Termo de Aceite e Compromisso que deverá ser preenchido e assinado eletronicamente através do portal gov.br (Anexo VII).

6.5 Caso o candidato opte pela desistência, a Diretoria Regional de Educação deverá lavrar termo de desistência com assinatura do mesmo, implicando a devolução de recursos financeiros já recebidos em casos onde o multiplicador já recebeu a capacitação e não concluiu as atividades de multiplicação previstas.

7. DA SUSPENSÃO DA BOLSA

7.1 A bolsa para professor multiplicador será suspensa, sem direito a indenização, nas hipóteses de:

a) Fim da vigência;

b) Iniciativa do Servidor;

c) Iniciativa da Administração Pública

7.2 A suspensão por iniciativa da Administração Pública poderá ocorrer quando constatado que o profissional não atende às expectativas quanto ao desenvolvimento das ações inerentes à função e, por razões de conveniência e oportunidade, quando a designação não mais atender às necessidades da SEDUC/MT.

7.3 Terá a Bolsa suspensa o servidor da Rede Estadual em tratamento de saúde com afastamento superior a 7 (sete) dias. Outras licenças e afastamentos previstos na Lei Complementar nº 04 de 1990 será analisada a possibilidade do servidor continuar o desenvolvimento das atividades do programa durante sua vigência.

7.4 O pagamento das bolsas está condicionado à entrega dos relatórios mensais de atividades para a DRE/CDES.

8. DAS DISPOSIÇÕES FINAIS

8.1 Constituem Anexos desta portaria:

Anexo I - Bolsas

Anexo II - Cronograma

Anexo III - DREs e Polos de Formação

Anexo IV - Ficha de Pontuação

Anexo V - Declaração de não acúmulo de bolsas

Anexo VI - Declaração de disponibilidade de tempo

Anexo VII - Termo de Aceite e Compromisso

Anexo VIII - Declaração de Desistência

8.2 Os casos não especificados serão resolvidos pela Coordenadoria de Desenvolvimento - CDES/SDASS/SAGP/SEDUC/MT.

Cuiabá-MT, 4 de abril de 2024.

Alan Resende Porto

Secretário de Estado de Educação

(Original assinado)

ANEXO I - Bolsas

TIPO DE BOLSA	CH SEMANAL	VALOR DA BOLSA	PERÍODO DE VIGÊNCIA
Bolsa I	10h	R\$ 1.500,00	Abril à Dezembro/2024
Bolsa II	16h	R\$ 2.500,00	Abril à Dezembro/2024

ANEXO II - Cronograma

ATIVIDADE	DATA/ PERÍODO	RESPONSÁVEL E LOCAL
Publicação do Edital	25/03/2024	SAGP/CDES https://www.iomat.mt.gov.br/
Publicação da Portaria de Seleção	05/04/2024	SAGP/CDES https://www3.seduc.mt.gov.br/pas-pss-2024
Inscrições	05/04/2024 à 14/04/2024	CANDIDATOS https://www3.seduc.mt.gov.br/pas-pss-2024
Análise das inscrições e conferência dos documentos para classificação dos candidatos	15/04/2024 e 16/04/2024	SAGP/CDES
Publicação da Lista de Classificados	16/04/2024	SAGP/CDES https://www3.seduc.mt.gov.br/pas-pss-2024
Convocação	17/04/2024	DRE
Assinatura do Termo de Aceite e Compromisso	18/04/2024	CANDIDATOS
Início das Atividades	22/04/2024	CANDIDATOS/DRE

ANEXO III - Polos de Formação

DRE	POLO DE FORMAÇÃO
ALTA FLORESTA	ALTA FLORESTA
ALTA FLORESTA	APIACÁS
ALTA FLORESTA	CARLINDA
ALTA FLORESTA	NOVA MONTE VERDE
ALTA FLORESTA	NOVA CANAÃ DO NORTE
ALTA FLORESTA	PARANAÍTA
ALTA FLORESTA	NOVA BANDEIRANTES
BARRA DO GARCAS	BARRA DO GARCAS
BARRA DO GARCAS	CAMPINÁPOLIS
BARRA DO GARCAS	NOVA XAVANTINA
BARRA DO GARCAS	NOVO SÃO JOAQUIM
BARRA DO GARCAS	ÁGUA BOA
BARRA DO GARCAS	CANARANA
BARRA DO GARCAS	COCALINHO
BARRA DO GARCAS	RIBEIRÃO CASCALHEIRA
BARRA DO GARCAS	QUERÊNCIA
CÁCERES	ARAPUTANGA
CÁCERES	CURVELÂNDIA
CÁCERES	LAMBARI D'Oeste
CÁCERES	CÁCERES
CÁCERES	MIRASSOL D'OESTE
CÁCERES	PORTO ESPERIDIÃO
CÁCERES	RIO BRANCO
CÁCERES	SÃO JOSÉ DOS QUATRO MARCOS
CONFRESA	ALTO BOA VISTA
CONFRESA	BOM JESUS DO ARAGUAIA
CONFRESA	CANABRAVA DO NORTE
CONFRESA	CONFRESA
CONFRESA	PORTO ALEGRE DO NORTE
CONFRESA	SANTA TEREZINHA
CONFRESA	SÃO FÉLIX DO ARAGUAIA
CONFRESA	SÃO JOSÉ DO XINGU
CONFRESA	VILA RICA
CUIABÁ	BARÃO DE MELGAÇO
CUIABÁ	CHAPADA DOS GUIMARÃES
CUIABÁ	CUIABÁ
CUIABÁ	NOVA BRASILÂNDIA
CUIABÁ	SANTO ANTÔNIO DO LEVERGER
DIAMANTINO	ARENÁPOLIS
DIAMANTINO	DIAMANTINO
DIAMANTINO	NOBRES
DIAMANTINO	NOVA MUTUM
DIAMANTINO	ROSÁRIO OESTE
DIAMANTINO	SÃO JOSÉ DO RIO CLARO
JUÍNA	ARIPUANÃ
JUÍNA	COLNIZA
JUÍNA	COTRIGUACU
JUÍNA	JURUENA
JUÍNA	JUARA
JUÍNA	BRASNORTE
JUÍNA	JUÍNA
JUÍNA	CASTANHEIRA
JUÍNA	PORTO DOS GAÚCHOS
MATUPÁ	GUARANTÃ DO NORTE
MATUPÁ	MARCELÂNDIA
MATUPÁ	MATUPÁ
MATUPÁ	PEIXOTO DE AZEVEDO
MATUPÁ	NOVA GUARITA
MATUPÁ	NOVO MUNDO
MATUPÁ	TERRA NOVA DO NORTE
PONTES E LACERDA	CAMPOS DE JÚLIO
PONTES E LACERDA	COMODORO
PONTES E LACERDA	CONQUISTA D' OESTE

PONTES E LACERDA	JAUURU
PONTES E LACERDA	PONTES E LACERDA
PONTES E LACERDA	RONDOLÂNDIA
PONTES E LACERDA	VILA BELA DA SANTÍSSIMA TRINDADE
PRIMAVERA DO LESTE	CAMPO VERDE
PRIMAVERA DO LESTE	PARANATINGA
PRIMAVERA DO LESTE	POXORÉU
PRIMAVERA DO LESTE	PRIMAVERA DO LESTE
PRIMAVERA DO LESTE	SANTO ANTÔNIO DO LESTE
PRIMAVERA DO LESTE	GAÚCHA DO NORTE
RONDONÓPOLIS	ALTO ARAGUAIA
RONDONÓPOLIS	ALTO GARCAS
RONDONÓPOLIS	ALTO TAQUARI
RONDONÓPOLIS	GUIRATINGA
RONDONÓPOLIS	JACIARA
RONDONÓPOLIS	PEDRA PRETA
RONDONÓPOLIS	RONDONÓPOLIS
SINOP	CLAUDIA
SINOP	COLÍDER
SINOP	ITANHANGÁ
SINOP	LUCAS DO RIO VERDE
SINOP	NOVA UBIRATÃ
SINOP	SINOP
SINOP	SORRISO
SINOP	TABAPORÃ
SINOP	VERA
TANGARÁ DA SERRA	BARRA DO BUGRES
TANGARÁ DA SERRA	PORTO ESTRELA
TANGARÁ DA SERRA	CAMPO NOVO DO PARECIS
TANGARÁ DA SERRA	DENISE
TANGARÁ DA SERRA	NOVA OLÍMPIA
TANGARÁ DA SERRA	SAPEZAL
TANGARÁ DA SERRA	TANGARÁ DA SERRA
VÁRZEA GRANDE	ACORIZAL
VÁRZEA GRANDE	JANGADA
VÁRZEA GRANDE	NOSSA SENHORA DO LIVRAMENTO
VÁRZEA GRANDE	POCONÉ
VÁRZEA GRANDE	VÁRZEA GRANDE

**ANEXO IV - Ficha de contagem de Pontos
SELEÇÃO DE PROFESSORES MULTIPLICADORES - 2024**

CANDIDATO/A: _____

COMPONENTE CURRICULAR: _____

Documentação	Entrega
Documento de Identificação oficial com Foto	() sim () não
Diploma de Graduação	() sim () não
Comprovante Bancário	() sim () não
Declaração de não acúmulo de bolsas	() sim () não
Certidão de vínculo funcional	() sim () não
Declaração de disponibilidade de tempo	() sim () não
Certificado de Conclusão do Ciclo Formativo do Pacto pela Digitalização	() sim () não

FORMAÇÃO:	Pontuação equivalente	Quantidade informada pelo candidato	Subtotal a partir da quantidade informada pelo candidato	Pontuação validada após conferência pela SEDUC/MT
Doutorado na área da Educação	4,0			() SIM () NÃO
Mestrado na área da Educação	2,0			() SIM () NÃO
Pós-Graduação Lato Sensu na área da Educação	1,0			() SIM () NÃO
Atuação como Bolsista nas Formações do Pacto Pela Digitalização na SEDUC/MT ano de 2023	1,0			() SIM () NÃO
Certificado do Pacto pela Digitalização em 2023	1,0			() SIM () NÃO
Certificado do Curso Laboratório de Práticas Inovadoras: Competências Digitais para Transformar do Pacto pela Digitalização em 2023	1,0			() SIM () NÃO
TOTAL:				

ASSINATURA DO(A) CANDIDATO(A)

ANEXO V - Declaração de não acúmulo de Bolsas

Eu, _____, CPF: _____, bolsista na Secretaria de Estado de Educação de Mato Grosso - SEDUC/MT, declaro que não possuo outros pagamentos de bolsas em desacordo com a Lei 11.273, de 06 de fevereiro de 2006, demais legislações correlatas e suas eventuais atualizações.

Local _____, Data ____/____/____

assinar eletronicamente através do **portal gov.br**

ANEXO VI - Declaração de disponibilidade de tempo

Eu, _____, DECLARO para os devidos fins que sou professor da educação básica na rede _____ de ensino, portador do RG _____, CPF _____, matrícula SEAP (caso servidor da rede estadual) _____, lotado na DRE (caso servidor da rede estadual) _____ Escola _____ no município de _____, no estado de Mato Grosso, com carga horária de _____ horas semanais. Em regência atual no(s) seguinte(s) componente(s) curricular(es) _____.

DECLARO ainda que, minha participação atende aos requisitos para concorrer a:

() Bolsa I, uma vez que tenho disponibilidade de 10h semanais e **dois turnos** para o desenvolvimento das atividades de professor multiplicador no dia destinado à formação em serviço conforme item 2.1.5;

() Bolsa II, uma vez que tenho disponibilidade de 16h semanais e **três turnos** para o desenvolvimento das atividades de professor multiplicador no dia destinado à formação em serviço conforme item 2.1.5;

Indicar com um X os turnos disponíveis para o desenvolvimento da carga horária: (10h ou 16h, conforme tipo de bolsa)

	SEGUNDA	TERÇA	QUARTA	QUINTA	SEXTA
MATUTINO					
VESPERTINO					
NOTURNO					

Declaro ainda que estou ciente que o desenvolvimento das atividades como bolsista formador na multiplicação das formações continuadas deve ocorrer sem prejuízo de minhas atribuições regulares funcionais e não cria vínculo empregatício de qualquer natureza com a Secretaria de Estado de Educação.

Local _____, Data ____/____/____

assinar eletronicamente através do **portal gov.br**

ANEXO VII - Termo de Aceite e Compromisso

(a ser assinado após a convocação)

TERMO DE ACEITE E COMPROMISSO

PROFESSOR MULTIPLICADOR DEMANDAS FORMATIVAS SEDUC/MT

Eu, _____, professor da educação básica na rede _____ de ensino, portador do RG _____, CPF _____, matrícula SEAP (caso servidor da rede estadual) _____, lotado na DRE (caso servidor da rede estadual) _____ Escola _____

_____ no município de _____, no estado de Mato Grosso, com carga horária de _____ horas semanais. Em regência atual no(s) seguinte(s) componente(s) curricular(es) _____.

DECLARO que tenho que tenho disponibilidade para atuar como bolsista (I ou II) _____ DECLARO ainda que tenho ciência das obrigações inerentes à qualidade de beneficiário de bolsa Professor Multiplicador conforme regulamento vigente previsto em Edital Nº 005/2024/GS/SEDUC/MT.

COMPROMETO-ME a respeitar as seguintes cláusulas:

I - dedicar-me integralmente às atividades como Professor Multiplicador no horário destinado para tal atividade;

II - desenvolver todas as atribuições previstas no Edital Nº ____/2024/GS/SEDUC/MT e Portaria ____/2024/GS/SEDUC/MT;

III - Cumprir todos os prazos estabelecidos pela SAGP/CDES e DRE para o desenvolvimento das atividades como professor multiplicador;

IV - Enviar os relatórios de formação solicitados pela SAGP/CDES e DRE de todas as ações formativas no prazo estipulado;

VIII - não acumular a percepção da bolsa com qualquer modalidade de auxílio ou bolsa de outros programas enquanto estiver com bolsa de Professor Multiplicador vigente;

IX - assumir a obrigação de restituir os valores despendidos com bolsa, na hipótese de interrupção das atividades como professor Multiplicador, salvo se motivada por caso fortuito, força maior, circunstância alheia à vontade ou doença grave devidamente comprovada.

A inobservância das cláusulas citadas acima, e/ou se praticada qualquer fraude pelo(a) beneficiário, implicará(ão) no cancelamento da bolsa, com a restituição integral e imediata dos recursos, de acordo com os índices previstos em lei competente.

Por ser verdade, aceito os termos dispostos e firmo o presente.

Data: _____ Local: _____

Assinatura do(a) beneficiário(a) da bolsa

Insira a sua assinatura digital realizada pelo site: <https://gov.br>

ANEXO VIII - Declaração de desistência

Eu _____ portador(a) do RG nº _____ e CPF nº _____

_____, candidato(a) aprovado(a) e convocado(a) para atuar como **Professor(a) Multiplicador(a)** na difusão de conteúdos e cursos para execução das demandas formativas da SEDUC/MT, venho declarar minha **DESISTÊNCIA** à vaga na qual fui convocado..

assinar eletronicamente através do **portal gov.br**

Protocolo 1566667

SETASC

SECRETARIA DE ESTADO DE ASSISTÊNCIA SOCIAL E CIDADANIA

EXTRATO DE RETIFICAÇÃO

RETIFICA o Resultado Preliminar das inscrições do Edital nº 01/2024 - Edital de Eleição das Instituições da Sociedade Civil do Conselho Estadual de Defesa dos Direitos da Pessoa com Deficiência de Mato Grosso - CONEDE/MT - Biênio - junho 2024 a junho de 2026, publicado no D.O.E. Nº. 28.712, de 28/03/2024, pág. 39

Onde se lê:

ORGANIZAÇÃO	SEGMENTO
Federacao das Associacoes Pestalozzi do Estado de Mato Grosso - FEAPEMAT	Síndromes
Associação de Trabalhadores Voluntários contra o Câncer de Mama em Mato Grosso - Mtmamma	Conduta típica ou que defenda os direitos da pessoa com deficiência
Associação Família Azul de Alto Garças	Conduta típica ou que defenda os direitos da pessoa com deficiência

Leia- se:

ORGANIZAÇÃO	SEGMENTO
Federacao das Associacoes Pestalozzi do Estado de Mato Grosso - FEAPEMAT	Conduta típica ou que defenda os direitos da pessoa com deficiência
Associação de Trabalhadores Voluntários contra o Câncer de Mama em Mato Grosso - Mtmamma	Deficiência por causas patológicas
Associação Família Azul de Alto Garças	Síndromes

Ficam mantidas as demais disposições do Resultado Preliminar, publicado no D.O.E. Nº. 28.712, de 28/03/2024, pág. 39.

Cuiabá - MT, 28 de março de 2024.

Protocolo 1566809

EXTRATO DO PRIMEIRO TERMO ADITIVO AO CONTRATO Nº 024/2023/SETASC

PARTES: SECRETARIA DE ESTADO DE ASSISTÊNCIA SOCIAL E CIDADANIA - SETASC/MT E LM ORGANIZAÇÃO HOTELARIA LTDA.

OBJETO: O presente Termo Aditivo tem por objeto prorrogar a vigência do contrato pelo período de mais 30 (trinta) dias, a partir de 05/04/2024 e com o término previsto em 04/05/2024, para utilização do seu saldo residual, e reajustar o valor, conforme IPCA.

DO FUNDAMENTO: Artigo 57, §1º, inciso II, e Artigo 65, §8º da Lei nº 8.666/93.

DA EFICÁCIA: Para a eficácia deste Termo Aditivo, o Contratante, após a assinatura das partes, providenciará a publicação de seu extrato na Imprensa Oficial, conforme dispõe o parágrafo único do art. 61 da Lei nº 8.666/93.

ASSINAM:

GRASIELLE PAES SILVA BUGALHO

Secretária de Estado de Assistência Social e cidadania - SETASC

CONTRATANTE

LEOPOLDO MARIO NIGRO FILHO

Representante legal

CONTRATADA

Protocolo 1566804

SECITEC

SECRETARIA DE ESTADO DE CIÊNCIA, TECNOLOGIA E INOVAÇÃO

Extrato do 2º Termo Aditivo ao Contrato nº 015/2023/SECITECI/MT

I-Partes:

Contratante: SECITECI/MT

Contratada: ORGPLAN ENGENHARIA LTDA, inscrita no CNPJ sob nº 04.909.866/0001-70

II- Objeto: Acréscimo equivalente a 49,54% do valor inicial.

III - Dotação orçamentária: Projeto atividade 1439; Natureza despesa 44905100 e Fonte 1.5000192.

IV - Empenho: 26101.0001.24.000121-6.

V - Valor: R\$ 632.155,03 (seiscentos e trinta e dois mil cento e cinquenta e cinco reais e três centavos).

VI - Modalidade: TOMADA DE PREÇOS PÚBLICA SECITECI Nº 001/2022 - Processo nº SECITECI-PRO-2022/03424.06

ASSINAM: Allan Kardec Pinto Acosta Benitez, Secretário da Secretaria de Estado de Ciência, Tecnologia e Inovação, **JEAN MARTINS E SILVA NUNES**, representantes legais.

Protocolo 1566724

Extrato do 3º Termo Aditivo ao Contrato nº 039/2021/SECITECI/MT

I-Partes:

Contratante: SECITECI/MT

Contratada: BK CONSTRUÇÕES INCORPORAÇÕES LTDA, inscrita no CNPJ sob nº 06.163.565/0001-76.

II- Objeto: Acréscimo equivalente a 20,61% do valor inicial.

III - Dotação orçamentária: Projeto atividade 1439; Natureza despesa 44905100 e Fonte 1.5000192.

IV - Empenho: 26101.0001.24.000213-1.

V - Valor: R\$ 2.158.001,75 (dois milhões cento e cinquenta e oito mil um real e setenta e cinco centavos).

VI - Modalidade: TOMADA DE PREÇOS PÚBLICA SECITECI Nº 001/2021 - Processo nº SECITECI-PRO-2021/00585.29.

ASSINAM: Allan Kardec Pinto Acosta Benitez, Secretário da Secretaria de Estado de Ciência, Tecnologia e Inovação, **LUIZ RENATO BAMBIRRA**, representantes legais da Contratada.

Protocolo 1566753

EXTRATO DO 1º TERMO ADITIVO DE PRORROGAÇÃO DE VIGÊNCIA AO TERMO DE FOMENTO Nº 1148/2023/SECITECI - Processo: SECITECI-PRO-2023/01697

PARTES: Secretaria de Estado, Ciência, Tecnologia e Inovação - SECITECI/MT - CNPJ Nº. 03.507.415/0024-30 e o OSC INSTITUTO IDEIAS, CNPJ nº. 35.804.136/0001-39.

OBJETO: Alterar a Cláusula Quinta - Da vigência: O presente termo de fomento passa a ter a sua vigência até a data de 07/08/2024.

DATA DA ASSINATURA: 04/04/2024.

ASSINAM: ALLAN KARDEC PINTO ACOSTA BENITEZ - Secretário de Estado de Ciência e Tecnologia e Inovação - SECITECI/MT e PAULO FERNANDO GARUTT, representante do OSC Instituto Ideias.

Protocolo 1566850

SEDEC

SECRETARIA DE ESTADO DE DESENVOLVIMENTO ECONÔMICO

EXTRATO DO TERMO DE FOMENTO Nº 0311-2024-SEDEC, Processo: SEDEC-PRO-2024/00491

Partes: SEDEC-MT CNPJ: nº 03.507.415/0013-88 e a Central das Organizações do Estado de Mato Grosso-CORDEMATO - CNPJ: nº 11.317.627/0001-97.

Objeto: Realizar o Leilão Haras Retiro Velho e Amigos de Mato Grosso.

Origem do Recurso: Emenda Parlamentar: Deputado Estadual Nininho.

Dotação Orçamentária: OU: 17.101, Programa: 996, Paoe: 8026,

Natureza de Despesa: 3350, Fonte: 150000

Valor do Concedente: R\$ 400.000,00

Assinatura: 04/04/2024

Vigência: 01/08/2024

Assinam: César Alberto Miranda Lima dos Santos Costa-secretário da SEDEC-MT, e Everson da Silva Jesus-CORDEMATO.

Protocolo 1566848

PORTARIA 049-2024/GAB/SEDEC

Dispõe sobre a designação do Fiscal do **Termo de Fomento nº 0311-2024**, firmado entre a Secretaria de Estado de Desenvolvimento Econômico-SEDEC e a Central das Organizações do Estado de Mato Grosso-CORDEMATO.

O SECRETÁRIO DE ESTADO DE DESENVOLVIMENTO ECONÔMICO DE MATO GROSSO, no uso das atribuições conferidas na Legislação Estadual, e, em especial, Considerando o disposto no bem como o art. 52 da Instrução Normativa Conjunta SEPLAN/SEFAZ/CGE nº 001, de 17 de março de 2016 em vigor,

RESOLVE:

Art. 1º - Designar, os servidores **Adriano Botelho da Silva (titular) e Thiago Clementino Ferreira (suplente)**, para a função de fiscal do **Termo de Fomento nº 0311-2024**, celebrado entre o Estado de Mato Grosso, por intermédio da Secretaria de Estado de Desenvolvimento Econômico-SEDEC, e a Central das Organizações do Estado de Mato Grosso-CORDEMATO, cujo objeto: *Realizar o Leilão Haras Retiro Velho e Amigos de Mato Grosso.*

I-Acompanhar e fiscalizar a execução da parceria;

II-Informar ao seu superior hierárquico a existência de fatos que comprometam ou possam comprometer as atividades ou metas da parceria e de indícios de irregularidades na gestão dos recursos, bem como as providências adotadas ou que serão adotadas para sanar os problemas detectados;

III-Emitir relatório técnico de monitoramento e avaliação da parceria, nos termos do § 1º do art.51.

Art. 3º - Esta Portaria entra em vigor na data de sua publicação

Registre-se, Publique-se e Cumpra-se.

Cuiabá/MT, 03 de abril de 2024

César Alberto Miranda Lima dos Santos Costa
Secretário de Estado de Desenvolvimento Econômico-SEDEC
(Original Assinado)

Protocolo 1566851

PORTARIA Nº 050-2024/GAB/SEDEC

Dispõe sobre a designação do Gestor do **Termo de Fomento nº 0311-2024**, firmado entre a Secretaria de Estado de Desenvolvimento Econômico-SEDEC e a Central das Organizações do Estado de Mato Grosso-CORDEMATO.

O SECRETÁRIO DE ESTADO DE DESENVOLVIMENTO ECONÔMICO DE MATO GROSSO, no uso das atribuições conferidas na Legislação Estadual, e, em especial, Considerando o disposto no Art. 53, da Instrução Normativa Conjunta SEPLAN/SEFAZ/CGE Nº 001, de 17 de março de 2016, em vigor,

RESOLVE:

Art.1º - Designar, a servidora **Mariellen Denise Pereira de Souza**, na qualidade de gestor do **Termo de Fomento nº 0311-2024**, celebrado entre a Secretaria de Estado de Desenvolvimento Econômico-SEDEC e a Central das Organizações do Estado de Mato Grosso-CORDEMATO, cujo objeto: *Realizar o Leilão Haras Retiro Velho e Amigos de Mato Grosso.*

Art. 2º - São obrigações do Gestor:

I - Emitir parecer financeiro conclusivo sobre as prestações de contas parciais e final apresentada pela organização da sociedade civil quanto à correta execução e regular aplicação dos recursos da parceria;

II - Realizar a gestão dos instrumentos celebrados no tocante ao controle dos procedimentos de celebração, execução e prestação de contas.

Art. 3º - Esta Portaria entra em vigor na data de sua publicação

Registre-se, Publique-se e Cumpra-se.

Cuiabá/MT, 03 de abril de 2024.

César Alberto Miranda Lima dos Santos Costa
Secretário de Estado de Desenvolvimento Econômico-SEDEC
(Original Assinado)

Protocolo 1566852

SECEL

SECRETARIA DE ESTADO DE CULTURA, ESPORTE E LAZER

EXTRATO DO 4º TERMO DE PRORROGAÇÃO DE VIGÊNCIA DO TERMO DE CONVENIO Nº 2011-2022/SECEL/FUNDED, ref. ao Processo: SECEL-PRO-2022/03604

PARTES: Secretaria de Estado de Cultura, Esporte e Lazer. - CNPJ nº 03.507.415/0026-00 e a PREFEITURA MUNICIPAL DE SÃO FÉLIX DO ARAGUAIA - CNPJ sob nº 03.918.869/0001-08

OBJETO: O presente Termo Aditivo tem por objeto a prorrogação da vigência para o dia **02/08/2024**.

ASSINATURA: 04/04/2024.

SIGNATÁRIO: Jefferson Carvalho Neves - Secretário de Estado de Cultura, Esporte e Lazer.

Protocolo 1566418

EXTRATO DO 01º TERMO DE PRORROGAÇÃO DE VIGÊNCIA DO TERMO DE FOMENTO Nº 0667-2023/SECEL, ref. ao Processo: SECEL-PRO-2023/01227.

PARTES: Secretaria de Estado de Cultura, Esporte e Lazer - CNPJ nº 03.507.415/0026-00 e o CENTRO DE REABILITAÇÃO LOUIS BRAILLE - CNPJ nº 00.177.436/0001-50.

OBJETO: O presente Termo Aditivo tem por objeto a prorrogação da vigência para o dia **30/12/2024**.

ASSINATURA: 04/04/2024.

SIGNATÁRIO: Jefferson Carvalho Neves - Secretário de Estado de Cultura, Esporte e Lazer

Protocolo 1566423

EXTRATO DO 01º TERMO DE PRORROGAÇÃO SIMPLIFICADA DE VIGÊNCIA DO TERMO DE FOMENTO Nº 2253-2023/SECEL, ref. ao SECEL-PRO-2023/07031.

PARTES: Secretaria de Estado de Cultura, Esporte e Lazer - CNPJ nº 03.507.415/0026-00 através DO FUNDO DE DESENVOLVIMENTO DESPORTIVO DO ESTADO DE MATO GROSSO - CNPJ nº 01.755.662/0001-34 e Instituto Superação - CNPJ sob nº 21.640.047/0001-90.

OBJETO: O presente Termo Aditivo tem por objeto a prorrogação da vigência para o dia **30/06/2024**.

ASSINATURA: 28/02/2024.

SIGNATÁRIO: Jefferson Carvalho Neves - Secretário de Estado de Cultura, Esporte e Lazer

Protocolo 1566424

EXTRATO DO TERMO DE FOMENTO Nº 0119-2024/SECEL, ref. Ao SECEL-PRO-2024/02266.

PARTES: ESTADO DE MATO GROSSO, por intermédio da SECRETARIA DE ESTADO DE CULTURA, ESPORTE E LAZER-SECEL, inscrita no CNPJ nº 03.507.415/0026-00 e o MUNICÍPIO DE SALTO DO CÉU - CNPJ nº 15.024.011/0001-89.

OBJETO: "Realização da 22ª Festa das Mulheres do Município de Salto do Céu, reunindo mulheres de todas as idades, com objetivo de melhorar a qualidade de vida das mulheres através do conhecimento e acesso aos órgãos de proteção, e promover o empoderamento feminino. E na oportunidade garantir lhes acesso livre e gratuito a cultura e lazer"

ORGÃO: 23101 - PROJETO: 2893 - ELEMENTO DE DESPESA: 334041 - FONTE: 150001 - VALOR: 478.000,00 (quatrocentos e setenta e oito mil reais) - EMPENHO: 23101.0001.24.000252 - 7 (Data do Empenho 26/03/2024).

ORIGEM DO RECURSO: Recurso Próprio.

VALOR TOTAL: 532.306,00 (quinhentos e trinta e dois mil, trezentos e seis reais), sendo R\$ 478.000,00 (quatrocentos e setenta e oito mil reais) repasse desta Secretaria e o valor de R\$ 54.306,00 (cinquenta e quatro mil e trezentos e seis reais) de contrapartida financeira da prefeitura.

FISCAL: Maria Sebastiana Miranda de Paula - Matrícula: 260640

VIGÊNCIA: 04/04/2024 à 27/08/2024

ASSINAM: Jefferson Carvalho Neves - Secretário de Estado de Cultura, Esporte e Mauto Teixeira Espindola - Prefeito Municipal de Salto do Céu.

Protocolo 1566858

SES

SECRETARIA DE ESTADO DE SAÚDE

EDITAL DE CONVOCAÇÃO DE CANDIDATOS CLASSIFICADOS
NO PROCESSO SELETIVO SIMPLIFICADO Nº 003/SES/2023

O SECRETÁRIO DE ESTADO DE SAÚDE DE MATO GROSSO, no uso de suas atribuições legais, e considerando os termos do inciso IX do art. 37 da Constituição Federal/88, da Lei Complementar nº 441 de 24/10/2011, Lei Complementar nº 600/2017; Considerando o Edital de Homologação do Resultado Final do Processo Seletivo Simplificado nº 003/SES/2023 - DOE de 28/08/2023 - Edição Extra; Considerando a demanda assistencial emergencial, TORNA PÚBLICA a **CONVOCAÇÃO DE CANDIDATOS CLASSIFICADOS**, e:

RESOLVE:

1. Convocar os seguintes candidatos classificados:

HOSPITAL REGIONAL DE SORRISO
ANALISTA ADMINISTRATIVO

ORD.	INSCRIÇÃO	NOME
8	54940	DIÉSSICA DE LIMA

ASSISTENTE SOCIAL

ORD.	INSCRIÇÃO	NOME
10	52674	VERIDIANA SANTOS

ENFERMEIRO

ORD.	INSCRIÇÃO	NOME
41	52020	ISMAILLA ROCHA DA SILVA
42	57850	DAIANE KEREN LEMOS DA ROSA
43	61150	KESSIANE GUILHERMINO CRUZ

HOSPITAL REGIONAL DE ALTA FLORESTA
ENFERMEIRO

ORD.	INSCRIÇÃO	NOME
10	54217	MARIA DE FÁTIMA DOS SANTOS FERNANDES
11	57706	ROSENILDA PEREIRA DA SILVA DE SOUZA

TÉCNICO EM ENFERMAGEM

ORD.	INSCRIÇÃO	NOME
51	55842	CELIA ALVES PEREIRA VIEIRA
52	49780	MARIA EMILIA BARROS DE MOURA
53	53062	SEBASTIANA ADRIANA NASCIMENTO
54	51931	REGINALDO DOS SANTOS RODRIGUES
55	56663	MARIA NAILDA RIBEIRO DOS SANTOS

HOSPITAL REGIONAL DE RONDONÓPOLIS
ENFERMEIRO

ORD.	INSCRIÇÃO	NOME
41	51952	ERICA GONÇALVES SILVA
42	55822	THIAGO RONAN SOUZA PRATAVIEIRA
43	56600	EDSON CARLOS MOREIRA

TÉCNICO EM ENFERMAGEM

ORD.	INSCRIÇÃO	NOME
113	58756	MAYK HENRIQUE ROSA CAMPOS
114	59061	KATIE KELEN SILVA DE CASTRO
115	54682	MARIA VILANEIDE DE LIMA LOPES
116	52530	FRANCISCO ASSIS COELHO SENA
117	58377	ODETE MARIA DE FREITAS

FISIOTERAPEUTA

ORD.	INSCRIÇÃO	NOME
9	53607	ANA CAROLINA SANTANA SILVA
10	57778	CAMILLA PERES ARRAIS PEREIRA
11	56351	JULIANA ZACCARO PACHECO
12	53499	ALESSANDRA ALVES PEREIRA SANTOS

HOSPITAL REGIONAL DE SINOP
TÉCNICO EM ENFERMAGEM

ORD.	INSCRIÇÃO	NOME
34	58545	FATIMA MARIA DE MORAIS
35	51699	MARCILENE RODRIGUES FERNANDES
36	52885	CLEONICE SOUSA DO NASCIMENTO
37	58652	FLAVIANA APARECIDA DE MORAES SCHU
38	55993	FRANCIELLE ALVES DE ARAUJO
39	56723	WEICALA WISLANI SOARES DA SILVA

PSICÓLOGO

ORD.	INSCRIÇÃO	NOME
8	50443	MARIANA MARTINS VINCENSI

ASSISTENTE SOCIAL

ORD.	INSCRIÇÃO	NOME
3	61630	RAQUEL POZZEBON CARVALHO

RECEPCIONISTA

ORD.	INSCRIÇÃO	NOME
12	61603	ERICA FERREIRA SILVERIO

ENFERMEIRO

ORD.	INSCRIÇÃO	NOME
78	50878	JOSILAINE ROCHA BAGLIONI
79	54777	JOSIANE ALVES BERNARDES
80	57534	ANGÉLICA FERNANDA MARTA
81	56087	CLEIDIANE OLIVEIRA DA FONSECA
82	58794	NAYRANE PATRÍCIA DOS SANTOS LAURENTINO
83	60470	BARBARA SENA RAMOS
84	54069	EVELIN MANUELA BARBOSA CASTANHO TRUGILLO
85	52291	TATIANE TEIXEIRA PEREIRA
86	54059	ANDRESSA TAILINE DE JESUS LOPES
87	56131	WALLAFE MOURA DE SOUSA
88	53078	THAYANNE SEMENSATO MENDONÇA DA SILVA
89	57864	BEATRIZ CRISTINA ANTUNES VIEIRA
90	57591	JOÃO VITOR MÂCEDO GALOSSI
91	50955	KAREN RAYSSA RODRIGUES SOARES

2. O candidato convocado deverá se apresentar no prazo de 48 (quarenta e oito) horas a contar da publicação, no setor de Recursos Humanos da Unidade para a qual foi convocado, munido da documentação especificada no Anexo I.

Cuiabá, 04 de abril de 2024.

GILBERTO GOMES DE FIGUEIREDO
Secretário de Estado de Saúde
(Original assinado)

ANEXO I
DOCUMENTAÇÃO OBRIGATÓRIA

- RG (cópia legível)
- CPF (cópia legível)
- Certidão de Nascimento ou Casamento (cópia legível)
- Comprovante da escolaridade exigida para o cargo/perfil profissional (cópia legível);
- Certidão de quitação com a Justiça Eleitoral e cópia legível do Título de Eleitor;
- Certidão de reservista - para os candidatos do sexo masculino (cópia legível);
- PIS ou PASEP (cópia legível);
- Carteira de Trabalho e Previdência Social (cópia da página de numeração da carteira)
- Certidão Negativa Criminal e Cível da Justiça Federal; (<http://www.trf1.jus.br/servicos/certidao>)
- Certidão Negativa Criminal e Cível da Justiça Estadual; (<http://www.tjmt.jus.br/paginas/servicos/CertidaoNegativa/EmitirCertidao.aspx>)
- Certidão Negativa do Conselho Nacional de Justiça (Improbidade Administrativa); (http://www.cnj.jus.br/improbidade_adm/consultar_requerido.php)
- Exame Admissional ou Atestado de Sanidade e Capacidade Física;
- Declaração de não estar impedido para nomeação, designação, ou contratação para provimento de quaisquer cargos, empregos ou funções na administração pública Direta ou Indireta;
- Declaração de Acúmulo ou Não Acúmulo de Cargo. Em caso de acúmulo, informar o cargo exercido e carga horária;
- Declaração de possuir ou não possuir sociedade ou qualquer participação com empresa pessoa jurídica de serviços de saúde, médicos ou afins;
- Declaração de bens;
- Declaração de Nepotismo;
- Agência e conta corrente no Banco do Brasil (cópia legível dos dados);
- Apresentar cópia da carteira profissional ou certidão válida comprobatória de registro no respectivo Conselho de Classe do Estado de Mato Grosso, quando exigido para o exercício profissional.

Protocolo 1566764

**EDITAL DE CONVOCAÇÃO DO PROCESSO DE SELEÇÃO
SIMPLIFICADA Nº 001/SES/2023**

O SECRETÁRIO DE ESTADO DE SAÚDE DE MATO GROSSO, no uso de suas atribuições legais, e considerando os termos do inciso IX do art. 37 da Constituição Federal, da Lei Complementar nº 441 de 24/10/2011 e Lei Complementar nº 600/2017; Considerando o Edital de Abertura de Processo de Seleção Simplificada nº 001/SES/2023 - DOE de 01/11/2023; Considerando a demanda assistencial emergencial, TORNA PÚBLICA a presente **CONVOCAÇÃO**, e **RESOLVE**:

1. Convocar o seguinte candidato classificado, que cumpre os requisitos estabelecidos no referido Edital:

HOSPITAL REGIONAL DE SINOP
MÉDICO - CIRURGIA GERAL

INSCRIÇÃO	NOME
72232	TIBERIO DIAS PACHECO ANNICCHINO BAPTISTELLA
72240	ERIEL FABIAN DA SILVA
72280	GUILHERME CUNHA TAVARES

MÉDICO - CLÍNICA MÉDICA

INSCRIÇÃO	NOME
72277	MATHEUS CANTON ASSIS

2. O candidato convocado deverá se apresentar no prazo de **48 (quarenta e oito) horas** a contar da publicação, no setor de Recursos Humanos da Unidade para a qual foi convocado, munido da documentação especificada no item 7-7.1 do certame.

Cuiabá, 04 de abril de 2024.

GILBERTO GOMES DE FIGUEIREDO
Secretário de Estado de Saúde
(Original assinado)

Protocolo 1566819

**EDITAL DE CONVOCAÇÃO DE CANDIDATOS CLASSIFICADOS
NO PROCESSO SELETIVO SIMPLIFICADO Nº 004/SES/2023**

O SECRETÁRIO DE ESTADO DE SAÚDE DE MATO GROSSO, no uso de suas atribuições legais, e considerando os termos do inciso IX do art. 37 da Constituição Federal/88, da Lei Complementar nº 441 de 24/10/2011, Lei Complementar nº 600/2017; considerando o Edital de Homologação do Resultado Final do Processo Seletivo Simplificado nº 004/SES/2023 - DOE de 25/09/2023; e considerando a demanda assistencial emergencial, TORNA PÚBLICA a CONVOCAÇÃO DE CANDIDATOS CLASSIFICADOS, e RESOLVE:

1. Convocar os seguintes candidatos classificados:

MT - HEMOCENTRO
CONTADOR

ORD.	INSCRIÇÃO	NOME
16	68492	DRAYTON SALOMAO PAULO MACHADO

ESCRITÓRIO REGIONAL DE SAÚDE - COLIDER
ENFERMEIRO

ORD.	INSCRIÇÃO	NOME
4	69307	CLEYTON ANDRÉ LADISLAU TAVARES

ESCRITÓRIO REGIONAL DE SAÚDE - PEIXOTO DE AZEVEDO
ENFERMEIRO

ORD.	INSCRIÇÃO	NOME
5	69851	GLAUBER GUIMARAES CABRAL
6	62168	CLESSIA SILVA RODRIGUES

FARMACÊUTICO

ORD.	INSCRIÇÃO	NOME
1	68679	ADRIANA APARECIDA BELO WRZECIONEK

2. O candidato convocado deverá se apresentar no prazo de **48 (quarenta e oito) horas** a contar da publicação, no setor de Recursos Humanos da Unidade para a qual foi convocado, munido da documentação especificada no Anexo I.

Cuiabá, 04 de abril de 2024.

GILBERTO GOMES DE FIGUEIREDO
Secretário de Estado de Saúde
(Original assinado)

ANEXO I
DOCUMENTAÇÃO OBRIGATÓRIA

- RG (cópia legível)
- CPF (cópia legível)
- Certidão de Nascimento ou Casamento (cópia legível)
- Comprovante da escolaridade exigida para o cargo/perfil profissional (cópia legível);
- Certidão de quitação com a Justiça Eleitoral e cópia legível do Título de Eleitor;
- Certidão de reservista - para os candidatos do sexo masculino (cópia legível);
- PIS ou PASEP (cópia legível);
- Carteira de Trabalho e Previdência Social (cópia da página de numeração da carteira)
- Certidão Negativa Criminal e Cível da Justiça Federal; (<http://www.trf1.jus.br/servicos/certidao>)
- Certidão Negativa Criminal e Cível da Justiça Estadual; (<http://www.tjmt.jus.br/paginas/servicos/CertidaoNegativa/EmitirCertidao.aspx>)
- Certidão Negativa do Conselho Nacional de Justiça (Improbidade Administrativa); (http://www.cnj.jus.br/improbidade_adm/consultar_requerido.php)
- Exame Admissional ou Atestado de Sanidade e Capacidade Física;
- Declaração de não estar impedido para nomeação, designação, ou contratação para provimento de quaisquer cargos, empregos ou funções na administração pública Direta ou Indireta;
- Declaração de Acúmulo ou Não Acúmulo de Cargo. Em caso de acúmulo, informar o cargo exercido e carga horária;
- Declaração de possuir ou não possuir sociedade ou qualquer participação com empresa pessoa jurídica de serviços de saúde, médicos ou afins;
- Declaração de bens;
- Declaração de Nepotismo;
- Agência e conta corrente no Banco do Brasil (cópia legível dos dados);
- Apresentar cópia da carteira profissional ou certidão válida comprobatória de registro no respectivo Conselho de Classe do Estado de Mato Grosso, quando exigido para o exercício profissional.

Protocolo 1566823

DISPENSA DE LICITAÇÃO Nº 005/2024

RECONHEÇO a contratação por meio de Dispensa de Licitação, considerando o Parecer Jurídico nº 3228/SGAC/PGE/2023 às fls. (1205/1253), fundamentado no Artigo 75, Inciso VIII da Lei 14.133/21, bem como, os documentos acostados aos autos.

PROCESSO: SES-PRO 2023/67502

OBJETO: "Contratação de empresa especializada na prestação de serviços médicos em anestesiologia, por meio de profissionais qualificados, no âmbito do HOSPITAL REGIONAL DE SORRISO, sob gestão direta da secretaria de estado de saúde de Mato Grosso, nos termos das tabelas abaixo, conforme condições e exigências estabelecidas neste instrumento".

VALOR TOTAL: R\$ 5.911.167,70 (cinco milhões, novecentos e onze mil, cento e sessenta e sete reais e setenta centavos)

DESPESA: 3.3.90.39.

FONTE: 1.500.1002 / 1.600.0000

Ratifico a dispensa de licitação em consonância com a JUSTIFICATIVA apresentada, nos termos do art. 75, inciso VIII da Lei 14.133/21 e alterações posteriores.

Cuiabá-MT, 28 de março de 2024.

GILBERTO GOMES DE FIGUEIREDO
Secretária de Estado de Saúde / SES-MT
Original assinado nos autos

Protocolo 1566679

SECRETARIA DE ESTADO DE SAÚDE
COORDENADORIA DE CONTRATOS - CCTR/SES/MT
EXTRATO DO SEGUNDO TERMO ADITIVO AO CONTRATO Nº
125/2022/SES/MT - PREGÃO ELETRÔNICO Nº 015/2022.

CONTRATANTE: SECRETARIA DE ESTADO DE SAÚDE/SES/MT, representado pelo Secretário **GILBERTO GOMES DE FIGUEIREDO**.

CONTRATADA: CLINICA PERFETE E FRAGA LTDA.

Representada por: SR. CARLOS EDUARDO GOTARDELO.

OBJETO: "Contratação de empresas especializadas em prestação de serviços médicos, por meio de profissionais qualificados, no âmbito das unidades hospitalares sob a gestão direta da secretaria de Estado de Saúde de Mato Grosso".

O presente termo aditivo tem como objeto a SUPRESSÃO dos itens 5.94 e 5.96 da Clausula Quinta - DAS OBRIGAÇÕES DA CONTRATADA do Contrato nº 125/2022/SES/MT, conforme documentos constantes no CGE-PRO-2023/01378.

DATA DE ASSINATURA: 02/02/2024.

Protocolo 1566845

SECRETARIA DE ESTADO DE SAÚDE
COORDENADORIA DE CONTRATOS - CCTR/SES/MT
EXTRATO DO SEGUNDO TERMO ADITIVO AO CONTRATO Nº
094/2022/SES/MT

CONTRATANTE: SECRETARIA DE ESTADO DE SAÚDE/SES/MT, representada pelo Secretário **GILBERTO GOMES DE FIGUEIREDO**,

CONTRATADA: WHITE MARTINS GASES INDUSTRIAIS DO NORTE LTDA, representada por: Sr. EDERSON CHAVES ANTUNES e Sr. JOSELINO MACHADO DE SOUZA.

OBJETO: "O presente instrumento tem como objeto REAJUSTE de 3,834320% (três inteiro vírgula oito três dois zero milésimo por cento), aplicado pelo índice INPC ao Contrato no 094/2022/SES/MT, nos termos da Clausula Décima - Reajuste e Alterações, de acordo com o art. 65 da Lei nº 8.666/93..

DOTAÇÃO ORÇAMENTÁRIA: Elemento: 3.3.90.30; Fontes: 1.600.000 e 1.500.1002

VALOR DO ADITIVO: R\$ 44.829,60

VALOR DO CONTRATO: R\$ 1.231.310,04

DATA DE ASSINATURA: 27/03/2024

Protocolo 1566853

SECRETARIA DE ESTADO DE SAÚDE
COORDENADORIA DE CONTRATOS - CCTR/SES/MT
EXTRATO DO QUINTO TERMO ADITIVO AO CONTRATO Nº 011/2022/
SES/MT

PREGÃO ELETRÔNICO/REGISTRO DE PREÇOS Nº. 074/2021

CONTRATANTE: SECRETARIA DE ESTADO DE SAÚDE/SES/MT, representado pelo Secretário **GILBERTO GOMES DE FIGUEIREDO**

CONTRATADA: NUTRANA LTDA, representado pelo Sr. CONRADO JOSÉ GONÇALVES DE OLIVEIRA

OBJETO: "contratação de empresa especializada na prestação de serviços de nutrição e alimentação hospitalar, visando a produção e distribuição de refeições e dietas especiais nas instalações das unidades hospitalares da SES/MT, para atender as necessidades da Secretaria Estadual de Saúde de Mato Grosso".

O presente termo aditivo tem como objeto a **PRORROGAÇÃO DE PRAZO** do contrato 011/2022/SES/MT, em conformidade com o art. 57, inciso II da Lei nº 8.666/93 e alterações subsequentes.

DOTAÇÃO ORÇAMENTÁRIA: Elemento: 3.3.90.39; Fonte: 1.500.1002/1.600.0000/2.600.0000.

VIGÊNCIA: 30 (trinta) dias, tendo início em 02/04/24 e término no dia 02/05/2024.

VALOR DO CONTRATO: R\$ 665.000,00.

DATA DE ASSINATURA: 01/04/2024.

Protocolo 1566854

SECRETARIA DE ESTADO DE SAÚDE
COORDENADORIA DE CONTRATOS - CCTR/SES/MT
EXTRATO DO TERCEIRO TERMO ADITIVO AO CONTRATO Nº
022/2023/SES/MT

CONTRATANTE: SECRETARIA DE ESTADO DE SAÚDE/SES/MT,

representada pelo Secretário **GILBERTO GOMES DE FIGUEIREDO**,
CONTRATADA: LUPPA ADMINISTRADORA DE SERVIÇOS E REPRESENTAÇÕES COMERCIAIS, representada por: SRª FLAVIA MESQUITA GONÇALVES,

OBJETO: Contratação de empresa prestadora de serviços de limpeza e desinfecção de áreas internas e externas, e superfícies em ambiente ambulatorial e hospitalar, com garantias de oferecer, durante o período contratado, adequada condição de salubridade, limpeza e conforto; realizado por mão de obra qualificada, com uso de produtos saneantes, materiais, máquinas e equipamentos certificados pela anvisa e demais órgãos responsáveis para atender as unidades: complexo ciaps adauto botelho - centro integrado de assistência psicossocial, cermac - centro estadual de referência em média e alta complexidade, mt - hemocentro, cridac - centro de reabilitação integral dom aquino corrêa, ceope centro odontológico para pacientes especiais , saf - superintendência de assistência farmacêutica , samu - serviço de atendimento móvel de urgência - (área crítica), lacen - laboratório central de saúde pública de mato grosso e central estadual da rede de frio todos ligados à secretaria de Estado de Saúde de Mato Grosso". O presente instrumento tem como objeto o **ACRÉSCIMO DE 23,31%**, ao quantitativo do Contrato nº 022/2023/SES/MT, nos termos da Clausula Decima - DA REPACTUAÇÃO E ALTERAÇÕES, bem como o art. 65, da Lei nº 8.666/93, bem como Parecer da Procuradoria Geral do Estado nº 368/PGE/SGAC/2024 e **INCLUSÃO** de endereço na tabela do item 4.2 da CLAUSULA QUARTA - DOS LOCAIS E DOS PRAZOS do contrato.

DOTAÇÃO ORÇAMENTÁRIA: Elemento: 3.3.90.39; Fontes: 1.500.1002.

VALOR DO ADITIVO: R\$ 76.932,79

DATA DE ASSINATURA: 27/03/2024

Protocolo 1566855

SECRETARIA DE ESTADO DE SAÚDE
COORDENADORIA DE CONTRATOS - CCTR/SES/MT
EXTRATO DO CONTRATO DE ADESÃO Nº 058/2024/SES/MT - ARP nº
030/2023 - PE/SRP nº 015/2023.

CONTRATANTE: SECRETARIA DE ESTADO DE SAÚDE/SES/MT, representado pelo Secretário **GILBERTO GOMES DE FIGUEIREDO**.

CONTRATADA: HOSPCOM EQUIPAMENTOS HOSPITALARES LTDA, representada pelo Srº **WEVERTON LUIZ COELHO**.

OBJETO: "Aquisição de bens permanentes, EQUIPAMENTOS HOSPITALARES - LISTA 1, incluindo entrega, montagem, instalações, treinamento assistência técnica e garantia", para atender as necessidades dos hospitais sob a gestão da Secretaria de Estado de Saúde de Mato Grosso".

DOTAÇÃO ORÇAMENTÁRIA: Elemento: 4.4.90.52; Fontes: 1.500.1002, 1.601.0000, 2.601.0000, 2.500.0000;

VIGÊNCIA: 12 (doze) meses, tendo início em 22/03/2024 e término em 21/03/2025.

VALOR DO CONTRATO: R\$ 4.003.140,00 (quatro milhões, três mil e cento e quarenta reais).

DATA DE ASSINATURA: 22/03/2024.

Protocolo 1566857

SECRETARIA DE ESTADO DE SAÚDE
COORDENADORIA DE CONTRATOS - CCTR/SES/MT

EXTRATO DO TERCEIRO TERMO ADITIVO DE REPCTUAÇÃO AO
CONTRATO Nº 043/2022/SES/MT - ATA DE RP Nº 010/2021/SEPLAG,
PREGÃO ELETRÔNICO Nº 14/2020/SEPLAG.

CONTRATANTE: SECRETARIA DE ESTADO DE SAÚDE/SES/MT, representada pelo Secretário **GILBERTO GOMES DE FIGUEIREDO**.

CONTRATADA: DSS SERVIÇOS DE TECNOLOGIA DA INFORMAÇÃO, representada pelo Sr. **AIRTON SOARES DA SILVA**. **OBJETO:** a "Contratação de empresa especializada em prestação de serviços contínuos de terceirização de mão-de-obra de auxiliar de administração". O presente termo aditivo tem como objeto a REPACTUAÇÃO do contrato nº 014/2022/SES/MT, com base no art. 65, da Lei nº 8.666/93.

DOTAÇÃO ORÇAMENTÁRIA: Elemento: 33.90.39; Fonte: .500.1002;

VALOR DO ADITIVO: R\$ 9.290.592,00 (nove milhões e duzentos e noventa mil e quinhentos e noventa e dois reais).

DATA DE ASSINATURA: 18/03/2024.

Protocolo 1566861

RETIFICAÇÃO RESULTADO FINAL DE LICITAÇÃO
PREGÃO ELETRÔNICO Nº 060/2023

Processo Administrativo (SIGADOC) nº SES-PRO-2023/43171

A SECRETARIA DE ESTADO DE SAÚDE DE MATO GROSSO, por intermédio de sua Pregoeira, nomeada pela Portaria n. 180/2024/GBSES/MT publicada em 25/03/2024, vem RETIFICAR o RESULTADO FINAL DE LICITAÇÃO, cujo objeto consiste na "AQUISIÇÃO DE EQUIPAMENTO MÉDICO-HOSPITALAR PARA ATENDER AS NECESSIDADES DO HOSPITAL CENTRAL DE ALTA COMPLEXIDADE VINCULADO À SECRETARIA DE ESTADO DE SAÚDE DE MATO GROSSO, NOS TERMOS CONSTANTE NESTE EDITAL - LISTA 3 (IMAGEM)" que foi publicado no Diário Oficial do Estado de Mato Grosso nº 28.687, página 125, em 22/02/2024, nos seguintes termos:

ONDE SE LÊ:

EMPRESA VENCEDORA	ITEM	QTD	MARCA	VLR UNIT R\$	VLR TOTAL R\$
CLARO MED EQUIPAMENTOS NEEDICO HOSPITALAR LTDA CNPJ: 13.719.523/0001-34	03	03	MAGNAMED/OXYMAG	R\$ 108.333,33	R\$ 325.000,00

LEIA-SE:

EMPRESA VENCEDORA	ITEM	QTD	MARCA	VLR UNIT R\$	VLR TOTAL R\$
CLARO MED EQUIPAMENTOS MEDICO HOSPITALAR LTDA CNPJ: 13.719.523/0001-34	03	03	VINNO/A5	R\$ 108.333,33	R\$ 324.999,99

Demais informações permanecem inalteradas.

Cuiabá-MT, 04 de abril de 2024.

IDEUZETE MARIA DA SILVA ALBUQUERQUE TERCIS

Pregoeira Oficial da SES/MT

(Original assinado nos autos)

Protocolo 1566835

PORTARIA Nº 0201/2024/GBSES

O SECRETÁRIO DE ESTADO DE SAÚDE, no uso das atribuições legais que lhe são conferidas pelo artigo 71, da Constituição Estadual e CONSIDERANDO o disposto no art. 67 da Lei 8.666/93 e o art. 102 do Decreto Estadual nº 840/2017 e que os órgãos públicos devem manter fiscal formalmente designados durante toda a vigência dos contratos celebrados;

RESOLVE:

Art. 1º. Designar os servidores para responder pelo acompanhamento, fiscalização e avaliação da execução dos contratos celebrados pela Secretaria de Estado de Saúde, abaixo discriminados, a partir das vigências abaixo:

CONTRATO Nº 249/2022/SES/MT - VIGÊNCIA PARTIR DE 01/03/2024
A 12/10/2024

FORNECEDOR: NEUROCOR SERVIÇOS MÉDICOS LTDA

SUBSTITUIÇÃO DO SUPLENTE DE FISCAL DO CONTRATO -
HOSPITAL ESTADUAL SANTA CASADe: Erika Diogo de Paula -
Matrícula: 299928Para: Roseli Gomes - Matrícula:
333239

Art. 2º As competências e atribuições dos fiscais e gestores de contratos são disciplinadas pela Portaria nº 375/2021/GBSES, de 23 de junho de 2021, publicada no Diário Oficial nº. 28.028 de 25/06/2021.

Art. 3º Esta portaria vigorará no período da vigência contratual, revogando-se as disposições em contrário.

Cuiabá-MT, 04 de abril de 2024.

GILBERTO GOMES DE FIGUEIREDO

Secretário de Estado de Saúde

(Original Assinado)

Protocolo 1566604

PORTARIA Nº 0202/2024/GBSES

O SECRETÁRIO DE ESTADO DE SAÚDE, no uso das atribuições legais que lhe são conferidas pelo artigo 71, da Constituição Estadual e CONSIDERANDO o disposto nos art. 7 e 117 da Lei 14.133/2021 e o art. 307 do Decreto Estadual nº 1.525/2022, e que os órgãos públicos devem manter fiscal formalmente designados durante toda a vigência dos contratos celebrados;

RESOLVE:

Art. 1º. Designar os servidores para responder pelo acompanhamento, fiscalização e avaliação da execução dos contratos celebrados pela Secretaria de Estado de Saúde, abaixo discriminados, a partir da vigência abaixo:

CONTRATO Nº 210/2023/SES/MT - VIGÊNCIA: 28/11/2023
A 27/11/2024

FORNECEDOR: NOROESTE SERVIÇOS MÉDICOS LTDA

GESTOR DE CONTRATO - SANTA CASA

Patricia Dourados Neves - Matrícula 60686

FISCAL TITULAR

SUPLENTE DE FISCAL

Alexandra Francielle de Moraes
Costa -
Matrícula: 303556Jessica Calistro Cezar Sagin -
Matrícula: 304952CONTRATO Nº 148/2023/SES/MT - VIGÊNCIA: 14/09/2023
A 13/09/2024

FORNECEDOR: G&E SERVIÇOS TERCEIRIZADOS LTDA

FISCAL TITULAR SETORIAL -
SAASSUPLENTE DE FISCAL
SETORIAL - SASMaylson Marinho da Silva Correa-
Matrícula: 299627Enedil Ana Mendes - Matrícula:
304659

Art. 2º As competências e atribuições dos fiscais e gestores de contratos são disciplinadas pela Portaria nº 375/2021/GBSES, de 23 de junho de 2021, publicada no Diário Oficial nº. 28.028 de 25/06/2021.

Art. 3º Esta portaria vigorará no período da vigência contratual, revogando-se as disposições em contrário.

Cuiabá-MT, 04 de abril de 2024.

GILBERTO GOMES DE FIGUEIREDO

Secretário de Estado de Saúde

(Original Assinado)

Protocolo 1566624

RESOLUÇÃO CIB/MT AD REFERENDUM Nº10 DE 02 DE ABRIL DE 2024

Dispõe sobre alteração da proposta apresentada pelo Consórcio Público de Saúde do Vale do Teles Pires, no valor de R\$ 33.791.290,31 (trinta e três milhões, setecentos e noventa e um mil, duzentos e noventa reais e trinta e um centavos) para realização de 25.159 (vinte e cinco mil e cento e cinquenta e nove) procedimentos eletivos ambulatoriais e hospitalares de média e alta complexidade do Programa Mais MT Cirurgias 2023 - Programa Estadual de Cirurgias Eletivas (GOV MT FILA ZERO NAS CIRURGIAS).

A COMISSÃO INTERGESTORES BIPARTITE DO ESTADO DE MATO GROSSO CIB/MT, no uso de suas atribuições legais e considerando:

I. A Lei nº 8.080 de 19 de setembro de 1.990 que dispõe sobre as condições para a promoção, proteção e recuperação da saúde, a organização e funcionamento dos serviços correspondentes e dá outras providências;

II. O Decreto nº 7.508, de 28 de junho de 2011, que regulamenta a Lei nº 8.080/1990 e dispõe sobre a organização do Sistema Único de Saúde (SUS), o planejamento da saúde, assistência à saúde e a articulação Interfederativa;

III. O Decreto Estadual n.º 456, de 24 de março de 2016, que dispõe sobre o Sistema de Transferência de Recursos Financeiros do Fundo Estadual de Saúde aos Fundos Municipais de Saúde e dá outras providências;

IV. O Decreto nº 130, de 24 de fevereiro de 2023, que institui o Sistema de Informação IndicaSUS para uso obrigatório a todas as unidades hospitalares públicas e privadas do estado de Mato Grosso, para notificações hospitalares e controle de leitos/internações;

V. O Decreto nº 241, de 19 de abril de 2023, que cria o Programa Mais MT Cirurgias 2023 - Programa Estadual de Cirurgias Eletivas no âmbito do estado de Mato Grosso e dá outras providências;

VI. A Portaria nº 633/2023/GBSES, de 24 agosto de 2023, que define critérios para o financiamento estadual ao Programa Mais MT Cirurgias 2023, incentivando a realização de procedimentos hospitalares e ambulatoriais eletivos de média e alta complexidade, no âmbito do estado de Mato Grosso;

VII. A Proposta nº 005/2023 apresentada pelo Consórcio Público de Saúde do Vale do Teles Pires, para realização de 22.512 (vinte e dois mil, quinhentos e doze); no total de R\$ 33.791.339,37 (trinta e três milhões, setecentos e noventa e um mil, trezentos e trinta e nove reais e trinta e sete centavos);

VIII. A Resolução CIB/MT Nº 184 de 14 de junho de 2023, que aprova a proposta apresentada pelo Consórcio Público de Saúde do Vale do Teles Pires no valor de R\$ 33.791.339,37 para realização de 22.512 procedimentos ambulatoriais e hospitalares de média e alta complexidades, do Mais MT Cirurgias 2023 (MT Gov Fila Zero na Cirurgia);

IX. O Ofício do Consórcio Público de Saúde do Vale do Teles Pires nº 105/2023 encaminhado no dia 04 de janeiro de 2024 via e-mail oficial do Programa Fila Zero e a planilha da proposta com as alterações, solicitando remanejamento do quantitativo dos procedimentos da proposta inicial, acrescentando 2.647 (dois mil, seiscentos e quarenta e sete) procedimentos propostos e alterando as unidades executoras, incluindo os seguintes CNES: 7210345- Hospital Cândido Portinari LTDA; 7901127- Hospital Maternidade 13 De Maio Vila Romana S/A; 2767953- Hospital São Lucas Lucas do Rio Verde; 7943733- Instituto de Gestão Hospitalar e Assistência à Saúde do Estado de Mato Grosso - IGHASMAT; 6686281- Casavitta Centro de Diagnóstico Avançado; 4340752- Calil e Associados LTDA; 7171552- Prisma Diagnóstico por Imagem; 9819444- Intercor Sorriso Serviços de Intervenção Cardiovascular, 4168038- Instituto dos Olhos do Norte do Mato Grosso, 0926280- Centro de Excelência em Oftalmologia CEO, 0488968- JNF Serviços Médicos, 9816046- DIS Diagnóstico por Imagem de Sorriso LTDA, 7208316 - Calil Associados, 7750382- Mega Imagem Medicina Diagnóstica e 5262909- Imagem Centro de Diagnóstico, reduzindo em R\$ 49,06 (quarenta e nove reais e seis centavos) o valor total da proposta inicial;

X. A Manifestação Técnica nº 00129/2024/SPCA/SES (processo SES-PRO-2023/34897) emitida pela equipe técnica do Programa Mais MT Cirurgia (MT GOV FILA ZERO NAS CIRURGIAS), que manifesta que a Proposta 005/2023 está em conformidade com a Portaria nº 633/2023/GBSES e o Decreto nº 241 de 19 de abril de 2023;

XI. A Proposição Operacional da Comissão Intergestores Regional Teles Pires nº 001 de 15 de fevereiro de 2024, que aprova a atualização da Proposta nº 005/2023 do MAIS MT Cirurgias 2023 (MT GOV FILA ZERO NAS CIRURGIAS), apresentada pelo Consórcio Público de Saúde do Vale do Teles Pires.

RESOLVE:

Art. 1º Aprovar a alteração da Proposta nº 005/2023 apresentada pelo Consórcio Público de Saúde do Vale do Teles Pires, referente ao quantitativo de procedimentos, passando de 22.512 procedimentos para 25.159 procedimentos ambulatoriais e hospitalares de média e alta complexidade, com redução de R\$ 49,06 (quarenta e nove reais e seis centavos) do valor total da proposta inicial, resultando no valor total final de R\$ 33.791.290,31 (trinta e três milhões, setecentos e noventa e um mil, duzentos e noventa reais e trinta e um centavos).

Art. 2º Fica condicionado o envio das Autorizações de Internação Hospitalar (AIH) e Autorização de Procedimentos Alta Complexidade (APAC), referente ao remanejamento de procedimentos.

Art. 3º Esta Resolução entra em vigor na data de homologação pelo plenário da CIB/MT.

Cuiabá/MT, 02 de Abril de 2024.

Gilberto Gomes de Figueiredo
Presidente da CIB /MT
(Original Assinado)

Flávio Alexandre dos Santos
Presidente do COSEMS/MT
(Original Assinado)

Os anexos estão disponíveis na página de internet CIB/portal SES, bem como no arquivo físico da Secretaria Executiva da Comissão Intergestores Bipartite - Secretaria de Estado de Saúde de Mato Grosso.

Protocolo 1566620

SEAF

SECRETARIA DE ESTADO DE AGRICULTURA FAMILIAR

EXTRATO DO TERMO DE FOMENTO Nº 0461/2024/PROCESSO Nº CASACIVIL-PRO-2024/02908/INSTITUTO DE NATUREZA E TURISMO PRONATUR

Termo de Fomento que entre si celebram o ESTADO DE MATO GROSSO ATRAVÉS DA SECRETARIA DE ESTADO DE AGRICULTURA FAMILIAR - SEAF CNPJ nº 03.507.415/0012-05 e INSTITUTO DE NATUREZA E TURISMO PRONATUR - CNPJ nº 10.425.746/0001-09

OBJETO: Fomento a comercialização da agricultura familiar, com aquisição de um conjunto de ferramentas manuais: garrafa térmica 5 litros; carrinho de mão; enxada larga com cabo; foice com cabo; pá bico estreito com cabo; cavadeira articulada com 2 cabos; ancinho 14d curvo leve com cabo; serrote com 22"; balde plástico com alça 10 litros; enxadão estreito com cabo; machado com cabo; picareta estreita com cabo; martelo 20mm com cabo; torques armadores 12; facão para mato nº 18; pulverizador costa manual 20l com alça, comumente utilizados pelo homem do campo na Agricultura Familiar.

Valor: R\$ 1.000.000,00

EPI Nº 143, Thiago Silva, R\$ 1.000.000,00

VIGÊNCIA: O presente instrumento terá início em 04/04/2024 e término em 04/04/2025.

SIGNATÁRIOS: LUIZ ARTUR DE OLIVEIRA RIBEIRO - Secretário de Estado da SEAF e WILKER WESLEY ARRUDA E SILVA - Presidente PRONATUR

DATA DE ASSINATURA: 04/04/2024

LUIZ ARTUR DE OLIVEIRA RIBEIRO
Secretário de Estado de Agricultura Familiar
ORIGINAL ASSINADO

Protocolo 1566448

EXTRATO DO TERMO DE FOMENTO Nº 0466/2024/PROCESSO Nº CASACIVIL-PRO-2024/02135/INSTITUTO DE NATUREZA E TURISMO PRONATUR

Termo de Fomento que entre si celebram o ESTADO DE MATO GROSSO ATRAVÉS DA SECRETARIA DE ESTADO DE AGRICULTURA FAMILIAR - SEAF CNPJ nº 03.507.415/0012-05 e INSTITUTO DE NATUREZA E TURISMO PRONATUR - CNPJ nº 10.425.746/0001-09

OBJETO: Fomento a comercialização da agricultura familiar, com aquisição de um conjunto de ferramentas manuais: garrafa térmica 5 litros; carrinho de mão; enxada larga com cabo; foice com cabo; pá bico estreito com cabo; cavadeira articulada com 2 cabos; ancinho 14d curvo leve com cabo; serrote com 22"; balde plástico com alça 10 litros; enxadão estreito com cabo; machado com cabo; picareta estreita com cabo; martelo 20mm com cabo; torques armadores 12; facão para mato nº 18; pulverizador costa manual 20l com alça, comumente utilizados pelo homem do campo na Agricultura Familiar.

Valor: R\$ 1.500.000,00

EPI Nº 31, Faissal, R\$ 1.500.000,00

VIGÊNCIA: O presente instrumento terá início em 04/04/2024 e término em 04/04/2025.

SIGNATÁRIOS: LUIZ ARTUR DE OLIVEIRA RIBEIRO - Secretário de Estado da SEAF e WILKER WESLEY ARRUDA E SILVA - Presidente PRONATUR

DATA DE ASSINATURA: 04/04/2024

LUIZ ARTUR DE OLIVEIRA RIBEIRO
Secretário de Estado de Agricultura Familiar
ORIGINAL ASSINADO

Protocolo 1566623

RATIFICAÇÃO DE INEXIGIBILIDADE DE LICITAÇÃO
PROCESSO N. SEAF-PRO-2024/ 00744

Considerando estarem presentes os pressupostos administrativos da legislação que regem a matéria, RATIFICO os termos do Parecer PGE nº 2851/CPPE/2022 e AUTORIZO a contratação por INEXIGIBILIDADE DE LICITAÇÃO, com fundamento no art. 74, III, da Lei 14.133/2021, em favor da empresa SERVICO DE APOIO AS MICRO E PEQ. EMPRESAS DO ESTADO DE MATO GROSSO - SEBRAE-MT, inscrita no CNPJ sob n. 03.534.450/0001-52, para Contratação de empresa especializada na realização do no evento "Missão Técnica Mundial do Queijo Brasil", que será realizado nos dias 11 a 14 de abril de 2024, no formato presencial em São Paulo/SP, capacitar e atualizar os servidores sobre as queijarias artesanais

e produção de leite na agricultura familiar, com o objetivo de impulsionar a produção de lacteos no Estado de Mato Grosso; despesa que irá correr pela seguinte Dotação Orçamentária: UO: 12101 -PROGRAMA: 36 - PROJ/ATIV: 2007 -NATUREZA DE DESPESA: 339000000, ELEM/DESPESA: 39 - FONTE: 15010100. E, para a eficácia dos atos, DETERMINO que a presente ratificação e autorização sejam publicadas no Diário Oficial do Estado de Mato Grosso, conforme prevê o art. 72, parágrafo único, da Lei nº 14.133/2021.

Cuiabá-MT, 04 de abril de 2024.

(Original assinado)

LUIZ ARTUR DE OLIVEIRA RIBEIRO

Secretário de Estado de Agricultura Familiar - SEAF/MT

Protocolo 1566820

ADMINISTRAÇÃO INDIRETA

AGER

AGÊNCIA ESTADUAL DE REGULAÇÃO

NOTIFICAÇÃO REGULATÓRIA

Notificação Regulatória DRTR n.º 061/2024

Cuiabá, 03/04/2024

Notificado: LOGTRANS EIRELI

Notifico a empresa LOGTRANS EIRELI, acerca da seguinte Decisão Monocrática:

1. SIGADOC AGER-PRO-2024/00860 - LOGTRANS EIRELI - Decisão Monocrática nº 102/2024: pelo deferimento do pedido formulado pela concessionária LOGTRANS EIRELI, relativo a modificação do esquema operacional das linhas e horários do MIT 02 - Lote I, referente ao Contrato de Concessão nº 001/2021/00/00, podendo o mesmo ser revisto a qualquer momento por esta Agência Reguladora, visando à garantia do "Serviço Adequado" aos usuários nos termos da legislação vigente, em conformidade com o Parecer nº 00123/2024/SRTR/AGER (fls. 16/23).

Atenciosamente,

JOSÉ RICARDO ELIAS

Diretor Regulador de Transportes e Rodovias

(assinado digitalmente)

Protocolo 1566680

JUCEMAT

JUNTA COMERCIAL

EXTRATO DO 1º TERMO ADITIVO DO CONTRATO N.º 004/2023/JUCEMAT

CONTRATANTE: JUNTA COMERCIAL DO ESTADO DE MATO GROSSO, CNPJ 03.110.616/0001-03.

CONTRATADA: SORRISO PRIME LTDA, CNPJ: 28.955.196/0001-97.

OBJETO: O presente Termo Aditivo tem por Prorrogação de prazo por mais 12 (doze) meses, com fulcro no inciso II, do artigo 57, da Lei n.º 8.666, de 21/06/1993, tendo vigência sendo de 05/04/2024 até 04/04/2025.

DOTAÇÃO ORÇAMENTÁRIA: UO 17.301, PAOE: 2007, Natureza de Despesa: 3.3.90.39.000, Fonte 15010000.

VALOR GLOBAL: R\$ 5.140,08 (seis mil, oitocentos e trinta e seis reais e quarenta centavos)

DATA DE ASSINATURA: 04 de abril de 2024.

PROCESSO SIGADOC Nº: JUCEMAT-PRO-2024/00162

ASSINAM: Pela Contratante, **Manoel Lourenço de Amorim Silva** e pela contratada **Luiz Carlos Chagas Rodrigues**.

A integra do 1º Termo Aditivo do contrato pode ser consultado no portal de transparência do Governo do Estado de Mato Grosso ou em <http://www.jucemat.mt.gov.br/contratos>.

Protocolo 1566816

MT SAÚDE

INSTITUTO MATO GROSSO SAÚDE

EXTRATO DO CONTRATO ADMINISTRATIVO Nº 021/2024/MTS

DA ESPÉCIE: Contrato nº 021/2024/MTS que entre si celebram o ESTADO DE MATO GROSSO por intermédio do INSTITUTO DE ASSISTÊNCIA À SAÚDE DOS SERVIDORES DO ESTADO - MATO GROSSO SAÚDE e a Pessoa Jurídica de Direito Privado **NP TECNOLOGIA E GESTÃO DE DADOS LTDA**, CNPJ: 07.797.967/0001-95.

DO OBJETO: O presente termo tem por objeto a contratação de empresa especializada no fornecimento de assinatura de ferramenta de pesquisa de preços visando o estabelecimento do valor estimado ou máximo da contratação, ou seja, um banco de dados diariamente atualizado, sistematizado por regiões, Estados e Municípios, sendo alimentado com

preços obtidos em licitações efetivamente contratadas pelo Poder Público, para atender as demandas do Instituto de Assistência à Saúde dos Servidores do Estado.

DA MODALIDADE: Inexigibilidade, art. 74, III, alínea f, da Lei nº 14.133/2021.

VIGÊNCIA: A vigência do presente contrato será de 12 (doze) meses, tendo início em 27/03/2024 a 26/03/2025.

DO FUNDAMENTO: Fundamenta-se na Lei nº. 14.133/2021, bem como no Decreto Estadual nº 1.525/2022 e supletivamente, pelos princípios da Teria Geral dos Contratos e pelas disposições de Direito Privado.

DO VALOR: 11.580,00 (onze mil quinhentos e oitenta reais).

DA EFICÁCIA: Para a eficácia deste contrato, o CONTRATANTE, após a assinatura das partes, providenciará a publicação de extrato na Imprensa Oficial, conforme dispõe o art. 94, II da Lei n. 14.133/2021.

ASSINAM: MISMA THALITA DOS ANJOS COUTINHO/Presidente do Instituto de Assistência à Saúde dos Servidores do Estado - Mato Grosso Saúde/CONTRATANTE- RUDIMAR BARBOSA DOS REIS representante da empresa NP TECNOLOGIA E GESTÃO DE DADOS LTDA.

Protocolo 1566744

EXTRATO DO 1º TERMO ADITIVO AO CONTRATO DE CREDENCIAMENTO Nº 073/2022/MTS

DA ESPÉCIE: 1º Termo Aditivo ao Contrato de Credenciamento nº 073/2022, que entre si celebram o ESTADO DE MATO GROSSO, por intermédio do INSTITUTO DE ASSISTÊNCIA À SAÚDE DOS SERVIDORES DO ESTADO - MATO GROSSO SAÚDE e a Pessoa Jurídica **URC - UNIDADE DE RADIOLOGIA DE CUIABA LTDA - CNPJ: 07.970.803/0001-18**.

DO OBJETO: O presente termo aditivo ao contrato de credenciamento tem por objeto a alteração da vigência do contrato inicial, conforme processo **MTSAÚDE-PRO-2023/13744**, através do Edital para Credenciamento nº 001/2014/MTS.

DA VIGÊNCIA: O presente contrato terá a vigência de 12 (doze) meses, contados a partir de **27/04/2024 a 26/04/2025**.

DA DOTAÇÃO ORÇAMENTÁRIA: Uo 11303 , Programa 516 , Ação 2029 , Fonte 1.500.000 e 1.501.0000 , Natureza de Despesa 3.3.90.000.00.

ASSINAM: MISMA THALITA DOS ANJOS COUTINHO/Presidente do Instituto de Assistência à Saúde dos Servidores do Estado - Mato Grosso Saúde/ CONTRATANTE e CARLOS ALBERTO FERREIRA / URC - UNIDADE DE RADIOLOGIA DE CUIABA LTDA /CONTRATADA.

Protocolo 1566817

RETIFICAÇÃO DA PORTARIA Nº 008/2024/MATO GROSSO SAÚDE

Art. 1º. Retificar a publicação da Portaria nº 008/2024/MATOGROSSO SAÚDE, do Contrato Administrativo a ser celebrado entre o INSTITUTO DE ASSISTÊNCIA À SAÚDE DOS SERVIDORES DO ESTADO - MATO GROSSO SAÚDE e a Pessoa Jurídica **NP TECNOLOGIA E GESTÃO DE DADOS LTDA**, publicado em 01 de abril de 2024, DOE Nº 28.713, página 53, através do processo MTSAUDE-PRO-2024/01491.

ONDE SE LÊ:

CONTRATO Nº.	CONTRATADA	FISCAL
021/2024/MTS	NP CAPACITAÇÃO E SOLUÇÕES TECNOLÓGICAS LTDA CPNJ: Nº 07.797.967/0001-95	Titular: Marcos Vinicius Pereira da Silva. Matricula: 272323. Substituto: Raylla Gomes Pereira Rosa. Matricula: 300831.

LEIA-SE:

CONTRATO Nº.	CONTRATADA	FISCAL
021/2024/MTS	NP TECNOLOGIA E GESTÃO DE DADOS LTDA, CNPJ: 07.797.967/0001-95	Titular: Marcos Vinicius Pereira da Silva. Matricula: 272323. Substituto: Raylla Gomes Pereira Rosa. Matricula: 300831.

Art. 2º Ratificam-se os demais termos da Portaria.

Publique-se. Registre-se. Cumpra-se.

Cuiabá, 04 de abril de 2024.

Misma Thalita dos Anjos Coutinho

Presidente do Mato Grosso Saúde

(original assinado)

Protocolo 1566844

DETRAN/MT

DEPARTAMENTO ESTADUAL DE TRÂNSITO

DEPARTAMENTO ESTADUAL DE TRÂNSITO
NOTIFICAÇÃO DE AUTUAÇÃO

EDITAL ELETRÔNICO DE NOTIFICAÇÃO DE AUTUAÇÃO

O Departamento Estadual de Trânsito, na qualidade de autoridade de trânsito, em conformidade com as competências estabelecidas pela Lei nº 9.503/97 – Código de Trânsito Brasileiro, artigo 281 e Resolução nº 918/2022 do CONTRAN – Conselho Nacional de Trânsito, NOTIFICA OS PROPRIETÁRIOS DOS VEÍCULOS abaixo, concedendo-lhes o prazo para indicação de condutor/infrator e para interposição de defesa prévia até a data limite, junto ao órgão autuador.

DOCUMENTAÇÃO: Requerimento assinado, com as razões da defesa; Cópia da notificação da autuação; Cópia do CRLV - documento do veículo; Cópia do documento de identificação (RG, CPF ou CNH) e procuração (quando for o caso). No caso de pessoa jurídica, apresentar os documentos que comprovem a representação. OBS. Deverá ser protocolado um requerimento para cada infração, com a documentação necessária.

Placa	Nº AIT	Dt Infração	Dt Postagem	Cód. Infração	Dt Limite Indicação condutor/Infrator	Dt Limite Defesa	Vi. Multa
FIH2744	DT00J0304Z	28/02/2024	04/03/2024	6599-2	16/04/2024	02/05/2024	R\$293,47
NJI1028	DT003W3022	28/02/2024	04/03/2024	5045-0	15/04/2024	30/04/2024	R\$293,47
NJI1028	DT003W3023	28/02/2024	04/03/2024	7340-0	16/04/2024	02/05/2024	R\$130,16
OAY4256	DT008O204Y	27/02/2024	04/03/2024	6599-2	15/04/2024	30/04/2024	R\$293,47
ALZ5J82	MTA1697445	15/02/2024	04/03/2024	5010-0	15/04/2024	30/04/2024	R\$880,41
RRR0H35	DT00CA204J	28/02/2024	04/03/2024	5010-0	15/04/2024	30/04/2024	R\$880,41
RRY0H74	DT00CA204I	27/02/2024	04/03/2024	5010-0	15/04/2024	30/04/2024	R\$880,41
RRY0H74	DT00CA204K	27/02/2024	04/03/2024	6653-1	15/04/2024	30/04/2024	R\$195,23
RRU9E85	DT001D20A2	27/02/2024	04/03/2024	6017-4	15/04/2024	30/04/2024	R\$293,47
KAH6056	DT001820IU	28/02/2024	04/03/2024	6599-2	16/04/2024	02/05/2024	R\$293,47
KAH6056	DT001820IW	28/02/2024	04/03/2024	7340-0	16/04/2024	02/05/2024	R\$130,16
AKG6A10	DT002842Y0	27/02/2024	04/03/2024	5185-1	15/04/2024	30/04/2024	R\$195,23
BCY5C69	DT002842XX	27/02/2024	04/03/2024	5185-1	15/04/2024	30/04/2024	R\$195,23
CRF3189	DT002842XY	27/02/2024	04/03/2024	5185-1	15/04/2024	30/04/2024	R\$195,23
DDD9732	DT002842XH	27/02/2024	04/03/2024	5185-1	15/04/2024	30/04/2024	R\$195,23
EUD8323	DT002842XZ	27/02/2024	04/03/2024	5185-1	15/04/2024	30/04/2024	R\$195,23
IKV3709	DT002842XO	27/02/2024	04/03/2024	5185-1	15/04/2024	30/04/2024	R\$195,23
KAI7434	DT002842XL	27/02/2024	04/03/2024	5185-1	15/04/2024	30/04/2024	R\$195,23
KAI8904	DT002842XB	27/02/2024	04/03/2024	6599-2	15/04/2024	30/04/2024	R\$293,47
KAI8904	DT002842XC	27/02/2024	04/03/2024	5010-0	15/04/2024	30/04/2024	R\$880,41
KAM1A69	DT002842XU	27/02/2024	04/03/2024	5185-1	15/04/2024	30/04/2024	R\$195,23
KAT7268	DT002842XV	27/02/2024	04/03/2024	5185-1	15/04/2024	30/04/2024	R\$195,23
MSL8252	DT002842XR	27/02/2024	04/03/2024	5185-1	15/04/2024	30/04/2024	R\$195,23
NCP7792	DT002842XE	27/02/2024	04/03/2024	5185-1	15/04/2024	30/04/2024	R\$195,23
NCT4855	DT002842XQ	27/02/2024	04/03/2024	5185-1	15/04/2024	30/04/2024	R\$195,23
NJA7E24	DT002842XP	27/02/2024	04/03/2024	5185-1	15/04/2024	30/04/2024	R\$195,23
NJI7633	DT002842XF	27/02/2024	04/03/2024	5185-1	15/04/2024	30/04/2024	R\$195,23
NKD0B92	DT002842X8	27/02/2024	04/03/2024	5010-0	15/04/2024	30/04/2024	R\$880,41
NKD0B92	DT002842X9	27/02/2024	04/03/2024	6700-0	15/04/2024	30/04/2024	R\$195,23
NPE9D99	DT002842XW	27/02/2024	04/03/2024	5185-1	15/04/2024	30/04/2024	R\$195,23
NUB5381	DT002842XG	27/02/2024	04/03/2024	5185-1	15/04/2024	30/04/2024	R\$195,23
OAP8657	DT002842XS	27/02/2024	04/03/2024	5185-1	15/04/2024	30/04/2024	R\$195,23
OBE7H79	DT002842XT	27/02/2024	04/03/2024	5185-1	15/04/2024	30/04/2024	R\$195,23
OGN2A91	DT002842XI	27/02/2024	04/03/2024	5185-1	15/04/2024	30/04/2024	R\$195,23
OOF5018	DT002842XK	27/02/2024	04/03/2024	5185-1	15/04/2024	30/04/2024	R\$195,23
PYB4H04	DT002842XM	27/02/2024	04/03/2024	5185-1	15/04/2024	30/04/2024	R\$195,23
QCT7577	DT002842XJ	27/02/2024	04/03/2024	5185-1	15/04/2024	30/04/2024	R\$195,23
RRU8H54	DT002842XA	27/02/2024	04/03/2024	5010-0	15/04/2024	30/04/2024	R\$880,41
APV5581	DT002F42C4	28/02/2024	04/03/2024	5185-1	16/04/2024	02/05/2024	R\$195,23
HTQ8940	DT002F42C3	28/02/2024	04/03/2024	5185-1	16/04/2024	02/05/2024	R\$195,23
NPC0D66	DT002F42C1	28/02/2024	04/03/2024	5185-1	16/04/2024	02/05/2024	R\$195,23
RRQ7C13	DT00C110R2	27/02/2024	04/03/2024	7340-0	15/04/2024	30/04/2024	R\$130,16
RRQ7C13	DT00C110R3	27/02/2024	04/03/2024	5843-3	15/04/2024	30/04/2024	R\$195,23
KAC9J52	DT00BJ203S	27/02/2024	04/03/2024	6599-2	15/04/2024	30/04/2024	R\$293,47
KAC9J52	DT00BJ203T	27/02/2024	04/03/2024	5010-0	15/04/2024	30/04/2024	R\$880,41
KAC9J52	DT00BJ203U	27/02/2024	04/03/2024	6653-1	15/04/2024	30/04/2024	R\$195,23
QBB6102	DT00BJ203V	27/02/2024	04/03/2024	6637-1	15/04/2024	30/04/2024	R\$195,23
QBB6102	DT00BJ203W	27/02/2024	04/03/2024	5010-0	15/04/2024	30/04/2024	R\$880,41
JYO3567	DT001J204V	27/02/2024	04/03/2024	5010-0	15/04/2024	30/04/2024	R\$880,41
JYO3567	DT001J204W	27/02/2024	04/03/2024	6637-1	15/04/2024	30/04/2024	R\$195,23
JYO3567	DT001J204X	27/02/2024	04/03/2024	6599-2	15/04/2024	30/04/2024	R\$293,47
JYO3567	DT001J204Z	27/02/2024	04/03/2024	5819-4	15/04/2024	30/04/2024	R\$880,41
JZF1139	DT00JT206S	28/02/2024	04/03/2024	7579-0	16/04/2024	02/05/2024	R\$2.934,70
JZF1139	DT00JT206T	28/02/2024	04/03/2024	6599-2	16/04/2024	02/05/2024	R\$293,47
NLE9D45	DT00JQ203O	27/02/2024	04/03/2024	6599-2	15/04/2024	30/04/2024	R\$293,47
NPI1564	DT00JT206U	28/02/2024	04/03/2024	5010-0	16/04/2024	02/05/2024	R\$880,41
OAR8G50	DT00JT206Q	28/02/2024	04/03/2024	5010-0	16/04/2024	02/05/2024	R\$880,41
PRO3035	DT00JQ203P	27/02/2024	04/03/2024	5045-0	15/04/2024	30/04/2024	R\$293,47
PRY3I73	DT00JQ203I	27/02/2024	04/03/2024	5010-0	15/04/2024	30/04/2024	R\$880,41
PRY3I73	DT00JQ203K	27/02/2024	04/03/2024	5118-0	15/04/2024	30/04/2024	R\$880,41
PTZ8G89	DT00JQ203N	27/02/2024	04/03/2024	5169-1	15/04/2024	30/04/2024	R\$2.934,70
PZZ1D81	DT00JT206R	28/02/2024	04/03/2024	5169-1	16/04/2024	02/05/2024	R\$2.934,70
NFT0063	DT00JR307F	28/02/2024	04/03/2024	7579-0	16/04/2024	02/05/2024	R\$2.934,70
NLE8H49	DT00JR307C	28/02/2024	04/03/2024	6599-2	16/04/2024	02/05/2024	R\$293,47
OBA3E82	DT003B505X	27/02/2024	04/03/2024	5169-1	15/04/2024	30/04/2024	R\$2.934,70
OBJ2C05	DT00JR3075	28/02/2024	04/03/2024	5010-0	16/04/2024	02/05/2024	R\$880,41
QCS1144	DT00JR3076	28/02/2024	04/03/2024	5010-0	16/04/2024	02/05/2024	R\$880,41
QCS1144	DT00JR3079	28/02/2024	04/03/2024	6599-2	16/04/2024	02/05/2024	R\$293,47
RAM8A46	DT00JR307D	28/02/2024	04/03/2024	6580-0	16/04/2024	02/05/2024	R\$293,47
RAM8A46	DT00JR307E	28/02/2024	04/03/2024	5045-0	16/04/2024	02/05/2024	R\$293,47
RBZ3A23	DT003B505R	27/02/2024	04/03/2024	5169-1	15/04/2024	30/04/2024	R\$2.934,70
SPH0J97	DT003B505T	27/02/2024	04/03/2024	7579-0	15/04/2024	30/04/2024	R\$2.934,70

Placa	Nº AIT	Dt Infração	Dt Postagem	Cód. Infração	Dt Limite Indicação condutor/Infrator	Dt Limite Defesa	Vi. Multa
SPH0J97	DT003B505U	27/02/2024	04/03/2024	5010-0	15/04/2024	30/04/2024	R\$880,41
SPH0J97	DT003B505V	27/02/2024	04/03/2024	5118-0	15/04/2024	30/04/2024	R\$880,41
ASW5911	DT008C40CD	27/02/2024	04/03/2024	5738-0	15/04/2024	30/04/2024	R\$293,47
QCL1E07	DT008C40CH	27/02/2024	04/03/2024	5010-0	15/04/2024	30/04/2024	R\$880,41
QCL1E07	DT008C40CI	27/02/2024	04/03/2024	5274-2	15/04/2024	30/04/2024	R\$2.934,70
QCL1E07	DT008C40CJ	27/02/2024	04/03/2024	6637-1	15/04/2024	30/04/2024	R\$195,23
QCL1E07	DT008C40CK	27/02/2024	04/03/2024	5835-0	15/04/2024	30/04/2024	R\$195,23
QCL1E07	DT008C40CL	27/02/2024	04/03/2024	5738-0	15/04/2024	30/04/2024	R\$293,47
REF5H23	DT008C40CE	27/02/2024	04/03/2024	5738-0	15/04/2024	30/04/2024	R\$293,47
NUC0A03	DT00CF3068	27/02/2024	04/03/2024	6599-2	15/04/2024	30/04/2024	R\$293,47
NUC0A03	DT00CF3069	27/02/2024	04/03/2024	5169-1	15/04/2024	30/04/2024	R\$2.934,70
QCN6G73	DT007G2051	28/02/2024	04/03/2024	5010-0	16/04/2024	02/05/2024	R\$880,41
JZX3796	DT00891056	28/02/2024	04/03/2024	5010-0	16/04/2024	02/05/2024	R\$880,41
JZX3796	DT00891057	28/02/2024	04/03/2024	6653-1	16/04/2024	02/05/2024	R\$195,23
REA2F80	DT005620L7	28/02/2024	04/03/2024	7366-2	16/04/2024	02/05/2024	R\$130,16
DLQ9I17	DT00F020PL	28/02/2024	04/03/2024	6599-2	15/04/2024	30/04/2024	R\$293,47
DLQ9I17	DT00F020PM	28/02/2024	04/03/2024	5010-0	15/04/2024	30/04/2024	R\$880,41
DLQ9I17	DT00F020PN	28/02/2024	04/03/2024	7340-0	15/04/2024	30/04/2024	R\$130,16
DLQ9I17	DT00F020PO	28/02/2024	04/03/2024	7684-1	15/04/2024	30/04/2024	R\$130,16
DLQ9I17	DT00F020PP	28/02/2024	04/03/2024	6769-0	15/04/2024	30/04/2024	R\$130,16
QBI4E39	DT001220GP	25/02/2024	04/03/2024	5045-0	15/04/2024	30/04/2024	R\$293,47
QBI4E39	DT001220GQ	25/02/2024	04/03/2024	6580-0	15/04/2024	30/04/2024	R\$293,47
QBT5H02	DT004U10BF	27/02/2024	04/03/2024	7633-2	15/04/2024	30/04/2024	R\$293,47
JZK9F23	DT00G9400Y	28/02/2024	04/03/2024	5010-0	15/04/2024	30/04/2024	R\$880,41
JZK9F23	DT00G9400Z	28/02/2024	04/03/2024	7340-0	15/04/2024	30/04/2024	R\$130,16
JZM8553	DT00G9400T	27/02/2024	04/03/2024	5010-0	15/04/2024	30/04/2024	R\$880,41
JZM8553	DT00G9400U	27/02/2024	04/03/2024	6653-1	15/04/2024	30/04/2024	R\$195,23
JZM8553	DT00G9400V	27/02/2024	04/03/2024	6637-1	15/04/2024	30/04/2024	R\$195,23
NJU0918	DT00G9400W	27/02/2024	04/03/2024	6599-2	15/04/2024	30/04/2024	R\$293,47
NJU0918	DT00G9400X	27/02/2024	04/03/2024	5010-0	15/04/2024	30/04/2024	R\$880,41
SPG2J29	DT00GY4043	28/02/2024	04/03/2024	5010-0	16/04/2024	02/05/2024	R\$880,41
SPG2J29	DT00GY4044	28/02/2024	04/03/2024	7048-1	16/04/2024	02/05/2024	R\$293,47
SPG2J29	DT00GY4045	28/02/2024	04/03/2024	7340-0	16/04/2024	02/05/2024	R\$130,16
SPG2J29	DT00GY4048	28/02/2024	04/03/2024	7684-2	16/04/2024	02/05/2024	R\$130,16
QCL5850	DT009J308L	27/02/2024	04/03/2024	5274-1	15/04/2024	30/04/2024	R\$2.934,70
QCL5850	DT009J308M	27/02/2024	04/03/2024	5738-0	15/04/2024	30/04/2024	R\$293,47
RAM1149	DT009J308K	27/02/2024	04/03/2024	5207-0	15/04/2024	30/04/2024	R\$88,38
JYW0402	DT001K80EK	28/02/2024	04/03/2024	5010-0	16/04/2024	02/05/2024	R\$880,41
JYW0402	DT001K80EL	28/02/2024	04/03/2024	6599-2	16/04/2024	02/05/2024	R\$293,47
KAS4817	DT001K80EP	28/02/2024	04/03/2024	6599-2	16/04/2024	02/05/2024	R\$293,47
KAT5H02	DT001K80EJ	28/02/2024	04/03/2024	6599-2	16/04/2024	02/05/2024	R\$293,47
NAD5E32	DT001K80EQ	28/02/2024	04/03/2024	6599-2	16/04/2024	02/05/2024	R\$293,47
NAD5E32	DT001K80ER	28/02/2024	04/03/2024	5835-0	16/04/2024	02/05/2024	R\$195,23
NAD5E32	DT001K80ES	28/02/2024	04/03/2024	5274-1	16/04/2024	02/05/2024	R\$2.934,70
NJU0473	DT001K80EN	28/02/2024	04/03/2024	5207-0	16/04/2024	02/05/2024	R\$88,38
NPD9D99	DT001K80EM	28/02/2024	04/03/2024	5010-0	16/04/2024	02/05/2024	R\$880,41
HHZ4450	DT0025306C	27/02/2024	04/03/2024	6599-2	15/04/2024	30/04/2024	R\$293,47
OTL9C93	DT0025306D	27/02/2024	04/03/2024	6599-2	15/04/2024	30/04/2024	R\$293,47
OTL9C93	DT0025306E	27/02/2024	04/03/2024	5010-0	15/04/2024	30/04/2024	R\$880,41
RAO7J79	DT0025306A	27/02/2024	04/03/2024	5010-0	15/04/2024	30/04/2024	R\$880,41
RAO7J79	DT0025306B	27/02/2024	04/03/2024	7340-0	15/04/2024	30/04/2024	R\$130,16
HEX4397	DT00EJ70ZX	28/02/2024	04/03/2024	7366-2	15/04/2024	30/04/2024	R\$130,16
MSE7D83	DT00EJ70ZZ	28/02/2024	04/03/2024	7633-2	16/04/2024	02/05/2024	R\$293,47
OAX2726	DT004U10BN	28/02/2024	04/03/2024	6599-2	16/04/2024	02/05/2024	R\$293,47
QBG1199	DT004U10BJ	28/02/2024	04/03/2024	6599-2	16/04/2024	02/05/2024	R\$293,47
RAY3H73	DT004U10BM	28/02/2024	04/03/2024	5010-0	16/04/2024	02/05/2024	R\$880,41
RRL6A62	DT004U10BO	28/02/2024	04/03/2024	6637-2	16/04/2024	02/05/2024	R\$195,23
RRY5D25	DT004U10BK	28/02/2024	04/03/2024	5010-0	16/04/2024	02/05/2024	R\$880,41
QBU7815	DT00G4306G	25/02/2024	04/03/2024	6599-2	15/04/2024	30/04/2024	R\$293,47
QBI8B84	DT009K106G	27/02/2024	04/03/2024	5045-0	15/04/2024	30/04/2024	R\$293,47
QBI8B84	DT009K106H	27/02/2024	04/03/2024	6637-2	15/04/2024	30/04/2024	R\$195,23
QBB8519	DT00FV30L5	25/02/2024	04/03/2024	6599-2	15/04/2024	30/04/2024	R\$293,47
QBB8519	DT00FV30L8	25/02/2024	04/03/2024	5010-0	15/04/2024	30/04/2024	R\$880,41
JZC6636	DTN0047536	22/02/2024	04/03/2024	5169-1	16/04/2024	02/05/2024	R\$2.934,70
OAV8F35	DTN0047539	22/02/2024	04/03/2024	6599-2	16/04/2024	02/05/2024	R\$293,47
OBH3663	DT00GF50FH	25/02/2024	04/03/2024	5169-1	15/04/2024	30/04/2024	R\$2.934,70
SPI4J61	DT00GF50FG	25/02/2024	04/03/2024	5169-1	15/04/2024	30/04/2024	R\$2.934,70
OBQ1906	DT00GD30JS	25/02/2024	04/03/2024	5738-0	15/04/2024	30/04/2024	R\$293,47
OBQ1906	DT00GD30JT	25/02/2024	04/03/2024	7633-1	15/04/2024	30/04/2024	R\$293,47
OBQ1906	DT00GD30JU	25/02/2024	04/03/2024	7579-0	15/04/2024	30/04/2024	R\$2.934,70
KAT8I63	DT000B707H	27/02/2024	04/03/2024	5185-1	15/04/2024	30/04/2024	R\$195,23
QCB6708	DT000B707J	27/02/2024	04/03/2024	5185-1	15/04/2024	30/04/2024	R\$195,23
QCE8304	DT000B707I	27/02/2024	04/03/2024	6599-2	15/04/2024	30/04/2024	R\$293,47
RRS0G20	DT00GG30J3	25/02/2024	04/03/2024	5010-0	15/04/2024	30/04/2024	R\$880,41
NIY0775	DT0072303M	27/02/2024	04/03/2024	6599-2	15/04/2024	30/04/2024	R\$293,47
OAR1E64	DT00F740D1	27/02/2024	04/03/2024	5010-0	15/04/2024	30/04/2024	R\$880,41
NJV3274	MTA1702567	23/02/2024	04/03/2024	5010-0	16/04/2024	02/05/2024	R\$880,41
NJV3274	MTA1702568	23/02/2024	04/03/2024	6599-2	16/04/2024	02/05/2024	R\$293,47
RAY4I66	DT00J4305I	28/02/2024	04/03/2024	6599-2	16/04/2024	02/05/2024	R\$293,47
RAY4I66	DT00J4305J	28/02/2024	04/03/2024	5010-0	16/04/2024	02/05/2024	R\$880,41
QCO3789	DT006C5060	27/02/2024	04/03/2024	6599-2	15/04/2024	30/04/2024	R\$293,47
QCC9G98	DT000Z301V	27/02/2024	04/03/2024	5010-0	15/04/2024	30/04/2024	R\$880,41
QCC9G98	DT000Z301W	27/02/2024	04/03/2024	7340-0	15/04/2024	30/04/2024	R\$130,16
QBI1D65	DT002V20WU	27/02/2024	04/03/2024	5010-0	15/04/2024	30/04/2024	R\$880,41
QBI7A83	DT002V20WV	27/02/2024	04/03/2024	6599-2	15/04/2024	30/04/2024	R\$293,47
QBI7A83	DT002V20WV	27/02/2024	04/03/2024	6769-0	15/04/2024	30/04/2024	R\$130,16
QBN8D98	DT002V20WX	27/02/2024	04/03/2024	7340-0	15/04/2024	30/04/2024	R\$130,16

Placa	Nº AIT	Dt Infração	Dt Postagem	Cód. Infração	Dt Limite Indicação condutor/Infrator	Dt Limite Defesa	Vi. Multa
QCS0515	DT002V20WT	27/02/2024	04/03/2024	5010-0	15/04/2024	30/04/2024	R\$880,41
NPO2053	DT0061308A	28/02/2024	04/03/2024	5738-0	16/04/2024	02/05/2024	R\$293,47
NPO2053	DT0061308B	28/02/2024	04/03/2024	5169-1	16/04/2024	02/05/2024	R\$2.934,70
NPO2053	DT0061308C	28/02/2024	04/03/2024	6599-2	16/04/2024	02/05/2024	R\$293,47
BGE5404	DT002S5134	28/02/2024	04/03/2024	5185-1	16/04/2024	02/05/2024	R\$195,23
NJT9J87	DT002S5133	28/02/2024	04/03/2024	7366-2	16/04/2024	02/05/2024	R\$130,16
OBJ2D22	DT002S5135	28/02/2024	04/03/2024	7366-2	16/04/2024	02/05/2024	R\$130,16
JZL6C36	DT003VD030	28/02/2024	04/03/2024	7340-0	16/04/2024	02/05/2024	R\$130,16
NPM0G53	DT006E5084	24/02/2024	04/03/2024	6530-0	15/04/2024	30/04/2024	R\$195,23
KAM0B89	DT00FW20JA	25/02/2024	04/03/2024	5169-1	15/04/2024	30/04/2024	R\$2.934,70
NUG7934	DT00FW20J9	25/02/2024	04/03/2024	5169-1	15/04/2024	30/04/2024	R\$2.934,70
NCI9875	DT000W6071	27/02/2024	04/03/2024	6599-2	15/04/2024	30/04/2024	R\$293,47
NCI9875	DT000W6072	27/02/2024	04/03/2024	5010-0	15/04/2024	30/04/2024	R\$880,41
OOK1H45	DT000W6070	27/02/2024	04/03/2024	6599-2	15/04/2024	30/04/2024	R\$293,47
OBD2B78	DT00C920AP	28/02/2024	04/03/2024	5738-0	15/04/2024	30/04/2024	R\$293,47
QBL4F05	DT00C920AQ	28/02/2024	04/03/2024	7340-0	15/04/2024	30/04/2024	R\$130,16
KAO5554	DT003740GX	27/02/2024	04/03/2024	6599-2	15/04/2024	30/04/2024	R\$293,47
NPE7C30	DT003740H0	27/02/2024	04/03/2024	5010-0	15/04/2024	30/04/2024	R\$880,41
QBB3935	DT0058201X	28/02/2024	04/03/2024	7633-2	16/04/2024	02/05/2024	R\$293,47
NJD7221	DT001Y50CY	28/02/2024	04/03/2024	6599-2	16/04/2024	02/05/2024	R\$293,47
NJD7221	DT001Y50CZ	28/02/2024	04/03/2024	5010-0	16/04/2024	02/05/2024	R\$880,41
NJD7221	DT001Y50D0	28/02/2024	04/03/2024	7137-0	16/04/2024	02/05/2024	R\$130,16
OFV0J96	DT001Y50D1	28/02/2024	04/03/2024	7633-2	16/04/2024	02/05/2024	R\$293,47
KAG8E67	DT002N2069	27/02/2024	04/03/2024	6653-1	15/04/2024	30/04/2024	R\$195,23
RAS7B24	DT00IF1015	27/02/2024	04/03/2024	5010-0	15/04/2024	30/04/2024	R\$880,41
KAI8D34	DT00DQ306S	27/02/2024	04/03/2024	5010-0	15/04/2024	30/04/2024	R\$880,41
KAI8D34	DT00DQ306T	27/02/2024	04/03/2024	6637-2	15/04/2024	30/04/2024	R\$195,23
KAI8D34	DT00DQ306U	27/02/2024	04/03/2024	6653-1	15/04/2024	30/04/2024	R\$195,23
QBZ0J45	DT00DQ306V	27/02/2024	04/03/2024	5010-0	15/04/2024	30/04/2024	R\$880,41
QBZ0J45	DT00DQ306W	27/02/2024	04/03/2024	6653-1	15/04/2024	30/04/2024	R\$195,23
QBZ0J45	DT00DQ306X	27/02/2024	04/03/2024	7340-0	15/04/2024	30/04/2024	R\$130,16
QBZ0J45	DT00DQ3076	27/02/2024	04/03/2024	7340-0	15/04/2024	30/04/2024	R\$130,16
QBZ0J45	DT00DQ3077	27/02/2024	04/03/2024	6653-1	15/04/2024	30/04/2024	R\$195,23
QBZ0J45	DT00DQ3078	27/02/2024	04/03/2024	5010-0	15/04/2024	30/04/2024	R\$880,41
CKU3C39	DT001T70DT	28/02/2024	04/03/2024	5738-0	15/04/2024	30/04/2024	R\$293,47
NPE6584	DT001T70DW	28/02/2024	04/03/2024	5738-0	16/04/2024	02/05/2024	R\$293,47
KAO4207	DT00A7301J	28/02/2024	04/03/2024	6050-1	16/04/2024	02/05/2024	R\$293,47
RRX5C06	DT00A7301G	28/02/2024	04/03/2024	6050-1	15/04/2024	30/04/2024	R\$293,47
RRY1C64	DT00A7301I	28/02/2024	04/03/2024	6050-1	16/04/2024	02/05/2024	R\$293,47
OBJ4G23	DT00C110R8	27/02/2024	04/03/2024	5010-0	15/04/2024	30/04/2024	R\$880,41
OBJ4G23	DT00C110R9	27/02/2024	04/03/2024	6580-0	15/04/2024	30/04/2024	R\$293,47
OBJ4G23	DT00C110RA	27/02/2024	04/03/2024	6599-2	15/04/2024	30/04/2024	R\$293,47
CMH6766	DT008I2082	27/02/2024	04/03/2024	5622-2	15/04/2024	30/04/2024	R\$88,38
KAP2731	DT003L40EV	27/02/2024	04/03/2024	6599-2	15/04/2024	30/04/2024	R\$293,47
KAP2731	DT003L40EW	27/02/2024	04/03/2024	5010-0	15/04/2024	30/04/2024	R\$880,41
RAY5A09	DT0019300N	27/02/2024	04/03/2024	7633-2	15/04/2024	30/04/2024	R\$293,47
AKH3220	DT002842YU	27/02/2024	04/03/2024	5185-1	15/04/2024	30/04/2024	R\$195,23
AKH3220	DT002842YV	27/02/2024	04/03/2024	7633-2	15/04/2024	30/04/2024	R\$293,47
JND9023	DT002842YL	27/02/2024	04/03/2024	5185-1	15/04/2024	30/04/2024	R\$195,23
JYS1B63	DT002842YS	27/02/2024	04/03/2024	5185-1	15/04/2024	30/04/2024	R\$195,23
JYU3208	DT002842YQ	27/02/2024	04/03/2024	5185-1	15/04/2024	30/04/2024	R\$195,23
JZD2059	DT002842YW	27/02/2024	04/03/2024	5185-1	15/04/2024	30/04/2024	R\$195,23
JZV4487	DT002842YF	27/02/2024	04/03/2024	5185-1	15/04/2024	30/04/2024	R\$195,23
KAS7856	DT002842YH	27/02/2024	04/03/2024	5185-1	15/04/2024	30/04/2024	R\$195,23
KZJ5I31	DT002842YP	27/02/2024	04/03/2024	5185-1	15/04/2024	30/04/2024	R\$195,23
NJN3A36	DT002842YY	27/02/2024	04/03/2024	5185-1	15/04/2024	30/04/2024	R\$195,23
NJT3534	DT002842YK	27/02/2024	04/03/2024	5185-1	15/04/2024	30/04/2024	R\$195,23
NPJ0A18	DT002842YT	27/02/2024	04/03/2024	5185-1	15/04/2024	30/04/2024	R\$195,23
OBA4304	DT002842YO	27/02/2024	04/03/2024	7633-2	15/04/2024	30/04/2024	R\$293,47
PYM4B27	DT002842YI	27/02/2024	04/03/2024	5185-1	15/04/2024	30/04/2024	R\$195,23
RRR7H69	DT002842YJ	27/02/2024	04/03/2024	5185-1	15/04/2024	30/04/2024	R\$195,23
QCK7I64	DT001D20A4	28/02/2024	04/03/2024	7633-2	15/04/2024	30/04/2024	R\$293,47
NPF0H90	DT00CB606L	28/02/2024	04/03/2024	6599-2	16/04/2024	02/05/2024	R\$293,47
NPF0H90	DT00CB606M	28/02/2024	04/03/2024	5010-0	16/04/2024	02/05/2024	R\$880,41
NPF0H90	DT00CB606N	28/02/2024	04/03/2024	6653-1	16/04/2024	02/05/2024	R\$195,23
QBR8058	DT002N206A	28/02/2024	04/03/2024	6653-1	15/04/2024	30/04/2024	R\$195,23
QBR8058	DT002N206B	28/02/2024	04/03/2024	6599-2	15/04/2024	30/04/2024	R\$293,47
QBR8058	DT002N206C	28/02/2024	04/03/2024	6637-1	15/04/2024	30/04/2024	R\$195,23
NJE2950	DT00DO305G	27/02/2024	04/03/2024	6599-2	15/04/2024	30/04/2024	R\$293,47
JZT0071	DT002V20WY	27/02/2024	04/03/2024	6599-2	15/04/2024	30/04/2024	R\$293,47
KAI0635	DT002V20X1	27/02/2024	04/03/2024	6599-2	15/04/2024	30/04/2024	R\$293,47
OBH4966	DT002V20WZ	27/02/2024	04/03/2024	6599-2	15/04/2024	30/04/2024	R\$293,47
QBX2I41	DT002V20X0	27/02/2024	04/03/2024	6599-2	15/04/2024	30/04/2024	R\$293,47
ABK0782	DT002842YA	27/02/2024	04/03/2024	5185-1	15/04/2024	30/04/2024	R\$195,23
AMT1828	DT002842ZC	27/02/2024	04/03/2024	5185-1	15/04/2024	30/04/2024	R\$195,23
AMT1828	DT002842ZG	27/02/2024	04/03/2024	6599-2	15/04/2024	30/04/2024	R\$293,47
APZ6305	DT002842YB	27/02/2024	04/03/2024	5185-1	15/04/2024	30/04/2024	R\$195,23
APZ6305	DT002842Z8	27/02/2024	04/03/2024	6599-2	15/04/2024	30/04/2024	R\$293,47
GGV5E69	DT002842Z9	27/02/2024	04/03/2024	7633-2	15/04/2024	30/04/2024	R\$293,47
HFP4F59	DT002842Y9	27/02/2024	04/03/2024	5185-1	15/04/2024	30/04/2024	R\$195,23
JZN8176	DT002842Y8	27/02/2024	04/03/2024	5185-1	15/04/2024	30/04/2024	R\$195,23
JZN8176	DT002842Z7	27/02/2024	04/03/2024	6599-2	15/04/2024	30/04/2024	R\$293,47
KAS7856	DT002842YD	27/02/2024	04/03/2024	5185-1	15/04/2024	30/04/2024	R\$195,23
KAS7856	DT002842ZA	27/02/2024	04/03/2024	6599-2	15/04/2024	30/04/2024	R\$293,47
NJD5E73	DT002842Y3	27/02/2024	04/03/2024	5185-1	15/04/2024	30/04/2024	R\$195,23
NJD5E73	DT002842Z0	27/02/2024	04/03/2024	6599-2	15/04/2024	30/04/2024	R\$293,47
NJI0265	DT002842YC	27/02/2024	04/03/2024	5185-1	15/04/2024	30/04/2024	R\$195,23

Placa	Nº AIT	Dt Infração	Dt Postagem	Cód. Infração	Dt Limite Indicação condutor/Infrator	Dt Limite Defesa	Vi. Multa
NJI0265	DT002842Z3	27/02/2024	04/03/2024	6599-2	15/04/2024	30/04/2024	R\$293,47
NJQ4425	DT002842Y4	27/02/2024	04/03/2024	5185-1	15/04/2024	30/04/2024	R\$195,23
NJQ4425	DT002842Z1	27/02/2024	04/03/2024	6599-2	15/04/2024	30/04/2024	R\$293,47
NTX7C99	DT002842ZA	27/02/2024	04/03/2024	5185-1	15/04/2024	30/04/2024	R\$195,23
NTX7C99	DT002842ZF	27/02/2024	04/03/2024	6599-2	15/04/2024	30/04/2024	R\$293,47
OAZ7I08	DT002842ZE	27/02/2024	04/03/2024	5185-1	15/04/2024	30/04/2024	R\$195,23
OAZ7I08	DT002842ZH	27/02/2024	04/03/2024	6599-2	15/04/2024	30/04/2024	R\$293,47
OBB8G86	DT002842Y5	27/02/2024	04/03/2024	5185-1	15/04/2024	30/04/2024	R\$195,23
OBB8G86	DT002842Z2	27/02/2024	04/03/2024	6599-2	15/04/2024	30/04/2024	R\$293,47
QCI4142	DT002842ZD	27/02/2024	04/03/2024	5185-1	15/04/2024	30/04/2024	R\$195,23
QCR5G85	DT002842ZJ	27/02/2024	04/03/2024	5169-1	15/04/2024	30/04/2024	R\$2.934,70
QCR5G85	DT002842ZJ	27/02/2024	04/03/2024	5185-1	15/04/2024	30/04/2024	R\$195,23
QCR5G85	DT002842ZK	27/02/2024	04/03/2024	7366-2	15/04/2024	30/04/2024	R\$130,16
QBO5F18	DT002D33CS	28/02/2024	04/03/2024	7633-2	16/04/2024	02/05/2024	R\$293,47
EDV3D45	DT002F42BZ	28/02/2024	04/03/2024	5185-1	16/04/2024	02/05/2024	R\$195,23
HI00818	DT002F42BN	28/02/2024	04/03/2024	5185-1	16/04/2024	02/05/2024	R\$195,23
HMV1178	DT002F42BM	28/02/2024	04/03/2024	5185-1	16/04/2024	02/05/2024	R\$195,23
HYO3B30	DT002F42BI	28/02/2024	04/03/2024	5185-1	16/04/2024	02/05/2024	R\$195,23
JZM9635	DT002F42BQ	28/02/2024	04/03/2024	5185-2	16/04/2024	02/05/2024	R\$195,23
JZU0480	DT002F42BR	28/02/2024	04/03/2024	5185-1	16/04/2024	02/05/2024	R\$195,23
JZW4567	DT002F42BW	28/02/2024	04/03/2024	5185-1	16/04/2024	02/05/2024	R\$195,23
KAD4564	DT002F42BV	28/02/2024	04/03/2024	5185-1	16/04/2024	02/05/2024	R\$195,23
MWW6970	DT002F42BX	28/02/2024	04/03/2024	5185-1	16/04/2024	02/05/2024	R\$195,23
NBE5545	DT002F42BO	28/02/2024	04/03/2024	5185-1	16/04/2024	02/05/2024	R\$195,23
NJG0J14	DT002F42BL	28/02/2024	04/03/2024	6653-2	16/04/2024	02/05/2024	R\$195,23
NJU0959	DT002F42BS	28/02/2024	04/03/2024	5185-1	16/04/2024	02/05/2024	R\$195,23
NJV1547	DT002F42BG	28/02/2024	04/03/2024	5185-1	16/04/2024	02/05/2024	R\$195,23
NPO1144	DT002F42BK	28/02/2024	04/03/2024	5185-1	16/04/2024	02/05/2024	R\$195,23
NTY2C46	DT002F42BY	28/02/2024	04/03/2024	5185-1	16/04/2024	02/05/2024	R\$195,23
NUC4227	DT002F42BU	28/02/2024	04/03/2024	5185-1	16/04/2024	02/05/2024	R\$195,23
OBF3576	DT002F42BJ	28/02/2024	04/03/2024	5185-1	16/04/2024	02/05/2024	R\$195,23
QBE5547	DT002F42BH	28/02/2024	04/03/2024	5185-1	16/04/2024	02/05/2024	R\$195,23
QBY4480	DT002F42BP	28/02/2024	04/03/2024	5185-1	16/04/2024	02/05/2024	R\$195,23
QCZ5B48	DT002F42BF	28/02/2024	04/03/2024	5185-1	16/04/2024	02/05/2024	R\$195,23
NJV2087	DT00BO20I6	28/02/2024	04/03/2024	6041-2	15/04/2024	30/04/2024	R\$195,23
RAW8G47	DT009M205F	28/02/2024	04/03/2024	6599-2	16/04/2024	02/05/2024	R\$293,47
RAW8G47	DT009M205G	28/02/2024	04/03/2024	5010-0	16/04/2024	02/05/2024	R\$880,41
SCC3A65	DT00HG503E	28/02/2024	04/03/2024	6653-1	15/04/2024	30/04/2024	R\$195,23
BDE2I78	DT00G020I3	25/02/2024	04/03/2024	5169-1	15/04/2024	30/04/2024	R\$2.934,70
FXJ1E04	DT00G020I1	25/02/2024	04/03/2024	5010-0	15/04/2024	30/04/2024	R\$880,41
FXJ1E04	DT00G020I4	25/02/2024	04/03/2024	5169-1	15/04/2024	30/04/2024	R\$2.934,70
JZH9682	DT00G020HZ	25/02/2024	04/03/2024	6599-2	15/04/2024	30/04/2024	R\$293,47
JZH9682	DT00G020I0	25/02/2024	04/03/2024	5010-0	15/04/2024	30/04/2024	R\$880,41
QCU5C56	DT00G020HY	25/02/2024	04/03/2024	5169-1	15/04/2024	30/04/2024	R\$2.934,70
RRR2F11	DT00HC20JN	25/02/2024	04/03/2024	5169-1	15/04/2024	30/04/2024	R\$2.934,70
NJK2E37	DT007E2016	27/02/2024	04/03/2024	7030-1	15/04/2024	30/04/2024	R\$293,47
NPM9598	DT00J1406X	28/02/2024	04/03/2024	6599-2	16/04/2024	02/05/2024	R\$293,47
HRX5A96	TSR0079799	14/02/2024	04/03/2024	5010-0	15/04/2024	30/04/2024	R\$880,41
HRX5A96	TSR0079801	14/02/2024	04/03/2024	6602-0	16/04/2024	02/05/2024	R\$293,47
NJI5025	TSR0079791	14/02/2024	04/03/2024	6599-2	16/04/2024	02/05/2024	R\$293,47
NJI5025	TSR0079792	14/02/2024	04/03/2024	5010-0	15/04/2024	30/04/2024	R\$880,41
NJI5025	TSR0079794	14/02/2024	04/03/2024	6637-1	16/04/2024	02/05/2024	R\$195,23
NPH8C92	TSR0079831	22/02/2024	04/03/2024	5010-0	15/04/2024	30/04/2024	R\$880,41
NPK2B97	TSR0079787	14/02/2024	04/03/2024	5010-0	15/04/2024	30/04/2024	R\$880,41
NPK2B97	TSR0079790	14/02/2024	04/03/2024	6637-1	16/04/2024	02/05/2024	R\$195,23
QCP0H09	TSR0079776	14/02/2024	04/03/2024	5010-0	15/04/2024	30/04/2024	R\$880,41
RAL7D83	TSR0079842	22/02/2024	04/03/2024	5010-0	15/04/2024	30/04/2024	R\$880,41
RAW0G13	TSR0079836	22/02/2024	04/03/2024	5010-0	15/04/2024	30/04/2024	R\$880,41
RRL1C31	TSR0079839	22/02/2024	04/03/2024	5010-0	15/04/2024	30/04/2024	R\$880,41
RRP6J04	TSR0079779	14/02/2024	04/03/2024	5010-0	15/04/2024	30/04/2024	R\$880,41
RRU4C28	TSR0079834	22/02/2024	04/03/2024	5010-0	15/04/2024	30/04/2024	R\$880,41
RRZ8I74	TSR0079828	22/02/2024	04/03/2024	5010-0	15/04/2024	30/04/2024	R\$880,41
SPD4G95	TSR0079843	22/02/2024	04/03/2024	5010-0	15/04/2024	30/04/2024	R\$880,41
AMT4148	TSR0084195	22/02/2024	04/03/2024	5010-0	15/04/2024	30/04/2024	R\$880,41
JZG6939	TSR0084193	22/02/2024	04/03/2024	6599-2	15/04/2024	30/04/2024	R\$293,47
NIY5G80	TSR0084192	22/02/2024	04/03/2024	5045-0	15/04/2024	30/04/2024	R\$293,47
NJT3D17	TSR0084198	22/02/2024	04/03/2024	5010-0	15/04/2024	30/04/2024	R\$880,41
AXI4H80	TSR0086079	21/02/2024	04/03/2024	5843-3	15/04/2024	30/04/2024	R\$195,23
AXI4H80	TSR0086080	21/02/2024	04/03/2024	6599-2	15/04/2024	30/04/2024	R\$293,47
AXI4H80	TSR0086081	21/02/2024	04/03/2024	5185-1	15/04/2024	30/04/2024	R\$195,23
GCE1B77	TSR0086087	21/02/2024	04/03/2024	6041-2	15/04/2024	30/04/2024	R\$195,23
NJM5186	TSR0086047	10/02/2024	04/03/2024	6599-2	15/04/2024	30/04/2024	R\$293,47
NJM5186	TSR0086048	10/02/2024	04/03/2024	5010-0	15/04/2024	30/04/2024	R\$880,41
NJM5186	TSR0086049	10/02/2024	04/03/2024	5118-0	16/04/2024	02/05/2024	R\$880,41
NXL8506	TSR0086044	10/02/2024	04/03/2024	6599-2	16/04/2024	02/05/2024	R\$293,47
NXL8506	TSR0086045	10/02/2024	04/03/2024	5010-0	15/04/2024	30/04/2024	R\$880,41
OAQ5234	TSR0085264	22/02/2024	04/03/2024	5010-0	15/04/2024	30/04/2024	R\$880,41
OAT2B46	TSR0085259	22/02/2024	04/03/2024	5010-0	15/04/2024	30/04/2024	R\$880,41
OBS6001	TSR0085261	22/02/2024	04/03/2024	5010-0	15/04/2024	30/04/2024	R\$880,41
QBX7318	TSR0085269	22/02/2024	04/03/2024	6599-2	15/04/2024	30/04/2024	R\$293,47
QCE8046	TSR0085252	22/02/2024	04/03/2024	5010-0	15/04/2024	30/04/2024	R\$880,41
QCG1B15	TSR0086078	21/02/2024	04/03/2024	5991-0	15/04/2024	30/04/2024	R\$293,47
SPD6F69	TSR0085256	22/02/2024	04/03/2024	5010-0	15/04/2024	30/04/2024	R\$880,41
QBA7I22	TSR0076970	22/02/2024	04/03/2024	5010-0	15/04/2024	30/04/2024	R\$880,41
QBX4330	TSR0076968	22/02/2024	04/03/2024	6599-2	15/04/2024	30/04/2024	R\$293,47
ARS7H13	TSR0085214	10/02/2024	04/03/2024	6645-0	15/04/2024	30/04/2024	R\$195,23
ARS7H13	TSR0085215	10/02/2024	04/03/2024	6637-1	15/04/2024	30/04/2024	R\$195,23

Placa	Nº AIT	Dt Infração	Dt Postagem	Cód. Infração	Dt Limite Indicação condutor/Infrator	Dt Limite Defesa	Vi. Multa
ARS7H13	TSR0085216	10/02/2024	04/03/2024	6726-1	15/04/2024	30/04/2024	R\$195,23
JZLN8571	TSR0078813	22/02/2024	04/03/2024	5010-0	15/04/2024	30/04/2024	R\$880,41
NPD6183	TSR0085206	10/02/2024	04/03/2024	6599-2	15/04/2024	30/04/2024	R\$293,47
NPD6183	TSR0085207	10/02/2024	04/03/2024	6556-4	15/04/2024	30/04/2024	R\$293,47
NPD6183	TSR0085208	10/02/2024	04/03/2024	6637-1	16/04/2024	02/05/2024	R\$195,23
QBC7432	TSR0078810	22/02/2024	04/03/2024	6670-0	15/04/2024	30/04/2024	R\$195,23
QCN2162	TSR0078806	22/02/2024	04/03/2024	5010-0	15/04/2024	30/04/2024	R\$880,41
QCY8417	TSR0078799	22/02/2024	04/03/2024	5010-0	15/04/2024	30/04/2024	R\$880,41
RAL5J77	TSR0078817	22/02/2024	04/03/2024	5010-0	15/04/2024	30/04/2024	R\$880,41
RRO8A48	TSR0078822	22/02/2024	04/03/2024	6556-4	15/04/2024	30/04/2024	R\$293,47
RRO8A48	TSR0078823	22/02/2024	04/03/2024	6670-0	15/04/2024	30/04/2024	R\$195,23
RRU3H96	TSR0085209	10/02/2024	04/03/2024	5010-0	15/04/2024	30/04/2024	R\$880,41
RRU3H96	TSR0085211	10/02/2024	04/03/2024	7340-0	16/04/2024	02/05/2024	R\$130,16
RRU3H96	TSR0085212	10/02/2024	04/03/2024	5207-0	16/04/2024	02/05/2024	R\$88,38
SPD7A88	TSR0078809	22/02/2024	04/03/2024	5010-0	15/04/2024	30/04/2024	R\$880,41
ADT9972	TSR0076959	14/02/2024	04/03/2024	6599-2	16/04/2024	02/05/2024	R\$293,47
ADT9972	TSR0076960	14/02/2024	04/03/2024	6556-4	16/04/2024	02/05/2024	R\$293,47
EUB3518	TSR0076957	14/02/2024	04/03/2024	5010-0	15/04/2024	30/04/2024	R\$880,41
HS18183	TSR0076952	14/02/2024	04/03/2024	6599-2	15/04/2024	30/04/2024	R\$293,47
NPGSB21	TSR0076956	14/02/2024	04/03/2024	6599-2	15/04/2024	30/04/2024	R\$293,47
QXD8F15	TSR0076961	14/02/2024	04/03/2024	6700-0	15/04/2024	30/04/2024	R\$195,23
KAQGQ31	TSR0086093	22/02/2024	04/03/2024	6599-2	15/04/2024	30/04/2024	R\$293,47
NPI2340	TSR0086092	22/02/2024	04/03/2024	6599-2	15/04/2024	30/04/2024	R\$293,47
NPQ4C90	TSR0086097	22/02/2024	04/03/2024	5010-0	15/04/2024	30/04/2024	R\$880,41
OAP5439	TSR0086098	22/02/2024	04/03/2024	6599-2	15/04/2024	30/04/2024	R\$293,47
QBP3C97	TSR0086094	22/02/2024	04/03/2024	5010-0	15/04/2024	30/04/2024	R\$880,41
RR16A13	TSR0079772	14/02/2024	04/03/2024	6599-2	16/04/2024	02/05/2024	R\$293,47
RR16A13	TSR0079773	14/02/2024	04/03/2024	5010-0	15/04/2024	30/04/2024	R\$880,41
FCL9909	TSR0078768	14/02/2024	04/03/2024	6580-0	15/04/2024	30/04/2024	R\$293,47
FCL9909	TSR0078769	14/02/2024	04/03/2024	6637-1	15/04/2024	30/04/2024	R\$195,23
JZM8124	TSR0084160	10/02/2024	04/03/2024	5010-0	15/04/2024	30/04/2024	R\$880,41
KAR3612	TSR0078761	14/02/2024	04/03/2024	6599-2	16/04/2024	02/05/2024	R\$293,47
KAR3612	TSR0078762	14/02/2024	04/03/2024	6556-4	16/04/2024	02/05/2024	R\$293,47
KAR3612	TSR0078763	14/02/2024	04/03/2024	5010-0	15/04/2024	30/04/2024	R\$880,41
KAR3612	TSR0078775	14/02/2024	04/03/2024	6670-0	16/04/2024	02/05/2024	R\$195,23
NJJ9H15	TSR0078770	14/02/2024	04/03/2024	7048-1	15/04/2024	30/04/2024	R\$293,47
OAP9033	TSR0078760	14/02/2024	04/03/2024	6599-2	15/04/2024	30/04/2024	R\$293,47
QCL5F36	TSR0078765	14/02/2024	04/03/2024	6599-2	15/04/2024	30/04/2024	R\$293,47
QCL5F36	TSR0078766	14/02/2024	04/03/2024	5045-0	15/04/2024	30/04/2024	R\$293,47
QCL5F36	TSR0078774	14/02/2024	04/03/2024	6726-1	15/04/2024	30/04/2024	R\$195,23
RRX0F53	TSR0078773	14/02/2024	04/03/2024	5045-0	15/04/2024	30/04/2024	R\$293,47
JZS8267	DT008Y20RS	27/02/2024	04/03/2024	5169-1	15/04/2024	30/04/2024	R\$2.934,70
JZS8267	DT008Y20RT	27/02/2024	04/03/2024	5010-0	15/04/2024	30/04/2024	R\$880,41
JZS8267	DT008Y20RU	27/02/2024	04/03/2024	6599-2	15/04/2024	30/04/2024	R\$293,47
QCG7069	DT008Y20RQ	27/02/2024	04/03/2024	5274-1	15/04/2024	30/04/2024	R\$2.934,70
RRX3B04	DT008Y20RL	27/02/2024	04/03/2024	5274-1	15/04/2024	30/04/2024	R\$2.934,70
MMH5F26	TSR0082182	22/02/2024	04/03/2024	5010-0	15/04/2024	30/04/2024	R\$880,41
NIZ6485	TSR0082192	22/02/2024	04/03/2024	5010-0	15/04/2024	30/04/2024	R\$880,41
NJO3545	TSR0082196	22/02/2024	04/03/2024	5010-0	15/04/2024	30/04/2024	R\$880,41
NPD3907	TSR0082189	22/02/2024	04/03/2024	5010-0	15/04/2024	30/04/2024	R\$880,41
OBA2E18	DT00FI104Q	28/02/2024	04/03/2024	5010-0	16/04/2024	02/05/2024	R\$880,41
OBA2E18	DT00FI104R	28/02/2024	04/03/2024	5274-1	16/04/2024	02/05/2024	R\$2.934,70
ABJ2650	DT001K80EF	27/02/2024	04/03/2024	6599-2	15/04/2024	30/04/2024	R\$293,47
NPE7244	DT001K80EI	27/02/2024	04/03/2024	6599-2	15/04/2024	30/04/2024	R\$293,47
OTT6288	DT001K80ED	27/02/2024	04/03/2024	6599-2	15/04/2024	30/04/2024	R\$293,47
OTT6288	DT001K80EE	27/02/2024	04/03/2024	5010-0	15/04/2024	30/04/2024	R\$880,41
QCT2102	DT001K80EG	27/02/2024	04/03/2024	5010-0	15/04/2024	30/04/2024	R\$880,41
QCT2102	DT001K80EH	27/02/2024	04/03/2024	5061-0	15/04/2024	30/04/2024	R\$880,41
QBW1642	DT00GX503Q	27/02/2024	04/03/2024	6556-1	15/04/2024	30/04/2024	R\$293,47
QBW1642	DT00GX503R	27/02/2024	04/03/2024	5010-0	15/04/2024	30/04/2024	R\$880,41
FHB3382	DT008S10AD	28/02/2024	04/03/2024	5274-1	16/04/2024	02/05/2024	R\$2.934,70
QCO1D96	DT008S10AE	28/02/2024	04/03/2024	7366-2	16/04/2024	02/05/2024	R\$130,16
JZG0522	DT000F40JY	27/02/2024	04/03/2024	5185-1	15/04/2024	30/04/2024	R\$195,23
NPL9089	DT000F40JW	27/02/2024	04/03/2024	5185-1	15/04/2024	30/04/2024	R\$195,23
QBB0615	DT000F40JV	27/02/2024	04/03/2024	5185-1	15/04/2024	30/04/2024	R\$195,23
QBZ0629	DT000F40JU	27/02/2024	04/03/2024	5185-1	15/04/2024	30/04/2024	R\$195,23
QCC0929	DT000F40JZ	27/02/2024	04/03/2024	6599-2	15/04/2024	30/04/2024	R\$293,47
QCL2389	DT000F40JX	27/02/2024	04/03/2024	6580-0	15/04/2024	30/04/2024	R\$293,47
QCU4764	DT000F40JT	27/02/2024	04/03/2024	7340-0	15/04/2024	30/04/2024	R\$130,16
RRP3E04	DT000F40K0	27/02/2024	04/03/2024	6599-2	15/04/2024	30/04/2024	R\$293,47
RRP3E04	DT000F40K1	27/02/2024	04/03/2024	5010-0	15/04/2024	30/04/2024	R\$880,41
SPC9J77	DT000F40K2	27/02/2024	04/03/2024	5045-0	15/04/2024	30/04/2024	R\$293,47
NJD0H18	DT004S50LD	27/02/2024	04/03/2024	6599-2	15/04/2024	30/04/2024	R\$293,47
NPJ4393	DT004S50LB	27/02/2024	04/03/2024	5010-0	15/04/2024	30/04/2024	R\$880,41
QBE6H23	DT004S50LC	27/02/2024	04/03/2024	5010-0	15/04/2024	30/04/2024	R\$880,41
HTL2181	DT000G30Z3	27/02/2024	04/03/2024	7633-2	15/04/2024	30/04/2024	R\$293,47
HTL2181	DT000G30Z4	27/02/2024	04/03/2024	7340-0	15/04/2024	30/04/2024	R\$130,16
KAQ1G86	DT000G30Z2	27/02/2024	04/03/2024	5010-0	15/04/2024	30/04/2024	R\$880,41
NPO8026	DT000G30YX	27/02/2024	04/03/2024	7366-2	15/04/2024	30/04/2024	R\$130,16
OAP2442	DT000G30Z0	27/02/2024	04/03/2024	7340-0	15/04/2024	30/04/2024	R\$130,16
OBA8I75	DT000G30YU	27/02/2024	04/03/2024	5185-1	15/04/2024	30/04/2024	R\$195,23
OBO2I20	DT000G30YS	27/02/2024	04/03/2024	7366-2	15/04/2024	30/04/2024	R\$130,16
OBP7B53	DT000G30YY	27/02/2024	04/03/2024	5185-1	15/04/2024	30/04/2024	R\$195,23
ONX4A86	DT000G30YV	27/02/2024	04/03/2024	5185-1	15/04/2024	30/04/2024	R\$195,23
QBA8116	DT000G30YR	27/02/2024	04/03/2024	5185-1	15/04/2024	30/04/2024	R\$195,23
QBB6248	DT000G30YQ	27/02/2024	04/03/2024	5185-1	15/04/2024	30/04/2024	R\$195,23
QBI3E53	DT000G30YP	27/02/2024	04/03/2024	5185-1	15/04/2024	30/04/2024	R\$195,23

Placa	Nº AIT	Dt Infração	Dt Postagem	Cód. Infração	Dt Limite Indicação condutor/Infrator	Dt Limite Defesa	Vi. Multa
QCN8F02	DT000G30YT	27/02/2024	04/03/2024	7366-2	15/04/2024	30/04/2024	R\$130,16
QCS5809	DT000G30YW	27/02/2024	04/03/2024	7340-0	15/04/2024	30/04/2024	R\$130,16
QCU3I56	DT000G30Z1	27/02/2024	04/03/2024	6599-2	15/04/2024	30/04/2024	R\$293,47
KAK4946	DT004I60MF	27/02/2024	04/03/2024	6602-0	15/04/2024	30/04/2024	R\$293,47
KAL5745	DT004I60MD	27/02/2024	04/03/2024	7340-0	15/04/2024	30/04/2024	R\$130,16
NTX6352	DT004I60MG	27/02/2024	04/03/2024	7340-0	15/04/2024	30/04/2024	R\$130,16
QCO5562	DT004I60MI	27/02/2024	04/03/2024	7340-0	15/04/2024	30/04/2024	R\$130,16
RAP0E19	DT004I60ME	27/02/2024	04/03/2024	7340-0	15/04/2024	30/04/2024	R\$130,16
OMT4173	DT00605067	27/02/2024	04/03/2024	5010-0	15/04/2024	30/04/2024	R\$880,41
QBF3H70	MTA1635314	04/02/2024	04/03/2024	5010-0	15/04/2024	30/04/2024	R\$880,41
NPUG0876	DT00HP1014	28/02/2024	04/03/2024	5169-1	16/04/2024	02/05/2024	R\$2.934,70
BAT5I26	DT00G120K2	25/02/2024	04/03/2024	6599-2	15/04/2024	30/04/2024	R\$293,47
OOU5H08	DT00G120JZ	25/02/2024	04/03/2024	5169-1	15/04/2024	30/04/2024	R\$2.934,70
SPD6J63	DT00G120K0	25/02/2024	04/03/2024	5169-1	15/04/2024	30/04/2024	R\$2.934,70
ANI7E20	DT00EE201F	27/02/2024	04/03/2024	5010-0	15/04/2024	30/04/2024	R\$880,41
RRT9J55	DT00FP209C	24/02/2024	04/03/2024	6653-1	15/04/2024	30/04/2024	R\$195,23
RRX0C71	DT00354089	28/02/2024	04/03/2024	5274-1	16/04/2024	02/05/2024	R\$2.934,70
RRX0C71	DT0035408A	28/02/2024	04/03/2024	5010-0	16/04/2024	02/05/2024	R\$880,41
RRX0C71	DT0035408B	28/02/2024	04/03/2024	6580-0	16/04/2024	02/05/2024	R\$293,47
QCI3J39	DT00AD20BZ	28/02/2024	04/03/2024	7056-1	15/04/2024	30/04/2024	R\$293,47
QCI3J39	DT00AD20C0	28/02/2024	04/03/2024	6637-1	15/04/2024	30/04/2024	R\$195,23
FOA6J36	DT00DO305H	28/02/2024	04/03/2024	5452-2	15/04/2024	30/04/2024	R\$195,23
NJE9D23	DT00DO305I	28/02/2024	04/03/2024	5452-1	15/04/2024	30/04/2024	R\$195,23
OBR1433	DT00DO305J	28/02/2024	04/03/2024	6017-4	15/04/2024	30/04/2024	R\$293,47
JZU9596	DT00JT206H	27/02/2024	04/03/2024	5010-0	15/04/2024	30/04/2024	R\$880,41
JZU9596	DT00JT206I	27/02/2024	04/03/2024	5118-0	15/04/2024	30/04/2024	R\$880,41
JZU9596	DT00JT206J	27/02/2024	04/03/2024	6599-2	15/04/2024	30/04/2024	R\$293,47
NFR7I30	DT00JT206K	27/02/2024	04/03/2024	5010-0	15/04/2024	30/04/2024	R\$880,41
NFR7I30	DT00JT206L	27/02/2024	04/03/2024	5118-0	15/04/2024	30/04/2024	R\$880,41
NFR7I30	DT00JT206M	27/02/2024	04/03/2024	5169-1	15/04/2024	30/04/2024	R\$2.934,70
OOC5H17	DT00JT206G	27/02/2024	04/03/2024	7340-0	15/04/2024	30/04/2024	R\$130,16
RAU4B09	DT003B5062	28/02/2024	04/03/2024	5010-0	16/04/2024	02/05/2024	R\$880,41
RAU4B09	DT003B5063	28/02/2024	04/03/2024	5118-0	16/04/2024	02/05/2024	R\$880,41
RCC4D10	DT003B5064	28/02/2024	04/03/2024	5169-1	16/04/2024	02/05/2024	R\$2.934,70
QBO4A67	DT006E508B	25/02/2024	04/03/2024	5010-0	15/04/2024	30/04/2024	R\$880,41
QBO4A67	DT006E508D	25/02/2024	04/03/2024	5274-1	15/04/2024	30/04/2024	R\$2.934,70
QBO4A67	DT006E508E	25/02/2024	04/03/2024	6653-2	15/04/2024	30/04/2024	R\$195,23
QCU3G38	DT006E5086	25/02/2024	04/03/2024	5169-1	15/04/2024	30/04/2024	R\$2.934,70
QCU3G38	DT006E5087	25/02/2024	04/03/2024	5010-0	15/04/2024	30/04/2024	R\$880,41
QCU3G38	DT006E5088	25/02/2024	04/03/2024	6653-2	15/04/2024	30/04/2024	R\$195,23
QCU3G38	DT006E5089	25/02/2024	04/03/2024	5274-1	15/04/2024	30/04/2024	R\$2.934,70
QCU3G38	DT006E508A	25/02/2024	04/03/2024	7340-0	15/04/2024	30/04/2024	R\$130,16
QCU3G38	DT006E508C	25/02/2024	04/03/2024	6599-2	15/04/2024	30/04/2024	R\$293,47
KAR5I61	DT00GH308U	25/02/2024	04/03/2024	5169-1	15/04/2024	30/04/2024	R\$2.934,70
KAR5I61	DT00GH308V	25/02/2024	04/03/2024	6599-2	15/04/2024	30/04/2024	R\$293,47
KAR5I61	DT00GH308W	25/02/2024	04/03/2024	5045-0	15/04/2024	30/04/2024	R\$293,47
KAR5I61	DT00GH308X	25/02/2024	04/03/2024	6726-1	15/04/2024	30/04/2024	R\$195,23
QCI5C70	DT00GH308Y	25/02/2024	04/03/2024	5169-1	15/04/2024	30/04/2024	R\$2.934,70
NJO5G83	DT00JQ203S	28/02/2024	04/03/2024	5169-1	16/04/2024	02/05/2024	R\$2.934,70
NJO5G83	DT00JQ203T	28/02/2024	04/03/2024	5010-0	16/04/2024	02/05/2024	R\$880,41
NTZ3H88	DT00JQ203Q	28/02/2024	04/03/2024	5010-0	16/04/2024	02/05/2024	R\$880,41
NTZ3H88	DT00JQ203R	28/02/2024	04/03/2024	5118-0	16/04/2024	02/05/2024	R\$880,41
OAQ1B98	DT00JQ203U	28/02/2024	04/03/2024	6599-2	16/04/2024	02/05/2024	R\$293,47
OAQ1B98	DT00JQ203V	28/02/2024	04/03/2024	5010-0	16/04/2024	02/05/2024	R\$880,41
OMJ4936	DT0047405W	27/02/2024	04/03/2024	6599-2	15/04/2024	30/04/2024	R\$293,47
ONF7B66	DT0047405X	27/02/2024	04/03/2024	6599-2	15/04/2024	30/04/2024	R\$293,47
ONF7B66	DT0047405T	27/02/2024	04/03/2024	5045-0	15/04/2024	30/04/2024	R\$293,47
QCV9B65	DT0047405Y	27/02/2024	04/03/2024	5169-1	15/04/2024	30/04/2024	R\$2.934,70
RRP0H82	DT00JQ203W	28/02/2024	04/03/2024	5169-1	16/04/2024	02/05/2024	R\$2.934,70
RRP0H82	DT00JQ203X	28/02/2024	04/03/2024	5010-0	16/04/2024	02/05/2024	R\$880,41
RRP0H82	DT00JQ203Y	28/02/2024	04/03/2024	5118-0	16/04/2024	02/05/2024	R\$880,41
RRY6I47	DT0047405U	27/02/2024	04/03/2024	5010-0	15/04/2024	30/04/2024	R\$880,41
RRY6I47	DT0047405V	27/02/2024	04/03/2024	5118-0	15/04/2024	30/04/2024	R\$880,41
FDI5F87	DT003C506E	28/02/2024	04/03/2024	5169-1	16/04/2024	02/05/2024	R\$2.934,70
HEI7H64	DT003C506F	27/02/2024	04/03/2024	6599-2	15/04/2024	30/04/2024	R\$293,47
NJE1270	DT003C506J	28/02/2024	04/03/2024	5010-0	16/04/2024	02/05/2024	R\$880,41
NJE1270	DT003C506M	28/02/2024	04/03/2024	6599-2	16/04/2024	02/05/2024	R\$293,47
PRB2E15	DT003C506F	28/02/2024	04/03/2024	7579-0	16/04/2024	02/05/2024	R\$2.934,70
QCK2I78	DT003C506B	27/02/2024	04/03/2024	7579-0	15/04/2024	30/04/2024	R\$2.934,70
RCE4F06	DT003C506I	28/02/2024	04/03/2024	5169-1	16/04/2024	02/05/2024	R\$2.934,70
SPF5B02	DT001T70DQ	27/02/2024	04/03/2024	5010-0	15/04/2024	30/04/2024	R\$880,41
KAZ4895	DT00JO1004	27/02/2024	04/03/2024	5185-1	15/04/2024	30/04/2024	R\$195,23
QCK6700	DT00K7105I	27/02/2024	04/03/2024	6599-2	15/04/2024	30/04/2024	R\$293,47
OAS0C47	DT00DN10EO	27/02/2024	04/03/2024	5452-1	15/04/2024	30/04/2024	R\$195,23
OBI1H67	DT00BR103Q	27/02/2024	04/03/2024	5274-1	15/04/2024	30/04/2024	R\$2.934,70
OBI1H67	DT00BR103R	27/02/2024	04/03/2024	5835-0	15/04/2024	30/04/2024	R\$195,23
OBI1H67	DT00BR103S	27/02/2024	04/03/2024	5738-0	15/04/2024	30/04/2024	R\$293,47
OBI1H67	DT00BR103U	27/02/2024	04/03/2024	5819-4	15/04/2024	30/04/2024	R\$880,41
OBI1H67	DT00BR103V	27/02/2024	04/03/2024	5215-2	15/04/2024	30/04/2024	R\$293,47
DRW2D38	DT00EJ70ZS	27/02/2024	04/03/2024	7617-3	15/04/2024	30/04/2024	R\$5.869,40
DRW2D38	DT00EJ70ZT	27/02/2024	04/03/2024	6653-1	15/04/2024	30/04/2024	R\$195,23
KAJ4345	DT00EJ70ZP	27/02/2024	04/03/2024	7617-3	15/04/2024	30/04/2024	R\$5.869,40
OAX6D86	DT00EJ70ZQ	27/02/2024	04/03/2024	7617-3	15/04/2024	30/04/2024	R\$5.869,40
QBO1D72	DT00EJ70ZO	27/02/2024	04/03/2024	7633-1	15/04/2024	30/04/2024	R\$293,47
OBI2G47	DT0019300R	28/02/2024	04/03/2024	7633-2	15/04/2024	30/04/2024	R\$293,47
OBP5D97	DT0058201W	27/02/2024	04/03/2024	7366-2	15/04/2024	30/04/2024	R\$130,16
RRT1J51	DT0019300S	28/02/2024	04/03/2024	7633-2	16/04/2024	02/05/2024	R\$293,47

Placa	Nº AIT	Dt Infração	Dt Postagem	Cód. Infração	Dt Limite Indicação condutor/Infrator	Dt Limite Defesa	Vi. Multa
SPE6C90	DT0019300P	28/02/2024	04/03/2024	7633-2	15/04/2024	30/04/2024	R\$293,47
SPE6C90	DT0019300Q	28/02/2024	04/03/2024	7633-1	15/04/2024	30/04/2024	R\$293,47
RRL1E79	DT00GM4029	27/02/2024	04/03/2024	6653-1	15/04/2024	30/04/2024	R\$195,23
RRL1E79	DT00GM402A	27/02/2024	04/03/2024	6637-1	15/04/2024	30/04/2024	R\$195,23
RRL1E79	DT00GM402B	27/02/2024	04/03/2024	7340-0	15/04/2024	30/04/2024	R\$130,16
JZB3050	DT003L40EZ	28/02/2024	04/03/2024	5185-1	15/04/2024	30/04/2024	R\$195,23
QBR8979	DT003L40EY	28/02/2024	04/03/2024	7366-2	15/04/2024	30/04/2024	R\$130,16
QBU6491	DT003L40F0	28/02/2024	04/03/2024	7340-0	15/04/2024	30/04/2024	R\$130,16
QCA4F42	DT00EC2061	28/02/2024	04/03/2024	6653-1	15/04/2024	30/04/2024	R\$195,23
OAY1053	DT009130JJ	28/02/2024	04/03/2024	5010-0	15/04/2024	30/04/2024	R\$880,41
OAY1053	DT009130JK	28/02/2024	04/03/2024	6599-2	15/04/2024	30/04/2024	R\$293,47
JGA3075	DT008Y20RV	27/02/2024	04/03/2024	5169-1	15/04/2024	30/04/2024	R\$2.934,70
JGA3075	DT008Y20RW	27/02/2024	04/03/2024	5045-0	15/04/2024	30/04/2024	R\$293,47
JGA3075	DT008Y20RX	27/02/2024	04/03/2024	6599-2	15/04/2024	30/04/2024	R\$293,47
RAW5A47	DT003G10AP	28/02/2024	04/03/2024	6017-4	16/04/2024	02/05/2024	R\$293,47
RTX1E24	DT003G10AO	28/02/2024	04/03/2024	7587-0	15/04/2024	30/04/2024	R\$293,47
NJE7943	DT00HY3008	27/02/2024	04/03/2024	6580-0	15/04/2024	30/04/2024	R\$293,47
NJE7943	DT00HY3009	27/02/2024	04/03/2024	6599-2	15/04/2024	30/04/2024	R\$293,47
NJE7943	DT00HY300A	27/02/2024	04/03/2024	5010-0	15/04/2024	30/04/2024	R\$880,41
OBQ8D46	DT00HY300B	27/02/2024	04/03/2024	6599-2	15/04/2024	30/04/2024	R\$293,47
OBQ8D46	DT00HY300C	27/02/2024	04/03/2024	5274-1	15/04/2024	30/04/2024	R\$2.934,70

DEPARTAMENTO ESTADUAL DE TRÂNSITO
NOTIFICAÇÃO DE PENALIDADE
EDITAL ELETRÔNICO DE NOTIFICAÇÃO DE PENALIDADE

O Departamento Estadual de Trânsito, na qualidade de autoridade de trânsito, em conformidade com as competências estabelecidas pela Lei nº 9.503/97 – Código de Trânsito Brasileiro, artigo 281 e Resolução nº 918/2022 do CONTRAN – Conselho Nacional de Trânsito, NOTIFICA OS PROPRIETÁRIOS DOS VEÍCULOS abaixo, concedendo-lhes o prazo para interposição de recurso à JARI até a data limite, junto ao órgão autuador.

DOCUMENTAÇÃO: Requerimento assinado, com as razões do recurso; Cópia da notificação da autuação; Cópia do CRLV - documento do veículo; Cópia do documento de identificação (RG, CPF ou CNH) e procuração (quando for o caso). No caso de pessoa jurídica, apresentar os documentos que comprovem a representação. OBS. Deverá ser protocolado um requerimento para cada infração, com a documentação necessária.

Placa	Nº AIT	Dt Infração	Dt Postagem	Cód. Infração	Dt Limite Recurso	Vi. Multa
APQ4080	DT002F40M7	20/10/2023	04/03/2024	5185-1	02/05/2024	R\$195,23
OAV1915	DT00BN10FM	26/09/2023	04/03/2024	5908-0	02/05/2024	R\$1.467,35
QCX4G68	DT00K0201P	15/10/2023	04/03/2024	7579-0	02/05/2024	R\$2.934,70
NPH9675	DT00EL4021	13/10/2023	04/03/2024	7633-2	02/05/2024	R\$293,47
HRZ3083	DT002D3117	13/08/2023	04/03/2024	7579-0	02/05/2024	R\$2.934,70
APQ4080	DT002840T1	08/09/2023	04/03/2024	5185-1	02/05/2024	R\$195,23
FGO5691	DT002F40AN	20/09/2023	04/03/2024	5185-1	02/05/2024	R\$195,23
QBQ3960	DT002841ER	20/10/2023	04/03/2024	5185-1	02/05/2024	R\$195,23
QCK2699	DTN0023904	10/09/2023	04/03/2024	5169-1	02/05/2024	R\$2.934,70
RAK8B96	DT003Z4051	22/09/2023	04/03/2024	7579-0	02/05/2024	R\$2.934,70
BBW1G05	DT00HB20BK	23/09/2023	04/03/2024	5169-1	02/05/2024	R\$2.934,70
RRL1157	DT0040601W	12/10/2023	04/03/2024	5169-1	02/05/2024	R\$2.934,70
KAB7295	DT003A7013	12/10/2023	04/03/2024	5169-1	02/05/2024	R\$2.934,70
KAB7295	DT003A7014	12/10/2023	04/03/2024	5010-0	02/05/2024	R\$880,41
KAB7295	DT003A7016	12/10/2023	04/03/2024	7340-0	02/05/2024	R\$130,16

DEPARTAMENTO ESTADUAL DE TRÂNSITO
NOTIFICAÇÃO DE ADVERTÊNCIA POR ESCRITO
EDITAL ELETRÔNICO DE NOTIFICAÇÃO DE ADVERTÊNCIA POR ESCRITO

O Departamento Estadual de Trânsito, na qualidade de autoridade de trânsito, em conformidade com as competências estabelecidas pela Lei nº 9.503/97 – Código de Trânsito Brasileiro, artigo 281 e Resolução nº 918/2022 do CONTRAN – Conselho Nacional de Trânsito, NOTIFICA OS PROPRIETÁRIOS DOS VEÍCULOS abaixo, concedendo-lhes o prazo para interposição de recurso até a data limite, junto ao órgão autuador.

DOCUMENTAÇÃO: Requerimento assinado, com as razões do recurso; Cópia da notificação da autuação; Cópia do CRLV - documento do veículo; Cópia do documento de identificação (RG, CPF ou CNH) e procuração (quando for o caso). No caso de pessoa jurídica, apresentar os documentos que comprovem a representação. OBS. Deverá ser protocolado um requerimento para cada infração, com a documentação necessária.

Placa	Nº AIT	Dt Infração	Dt Postagem	Cód. Infração	Vi. Multa	Nº Registro
JIL7709	DT009S303R	02/01/2024	07/03/2024	5525-0	R\$130,16	05132222500
JYW4521	DT009S303Q	02/01/2024	07/03/2024	5525-0	R\$130,16	02941684650
RAL3B44	DT009S303P	02/01/2024	07/03/2024	5525-0	R\$130,16	03272298868
QCK9I92	DT00BQ102M	02/01/2024	07/03/2024	7366-2	R\$130,16	01474263863
REW0E79	DT00G62063	31/12/2023	07/03/2024	6408-0	R\$130,16	8041227992
OAQ7A39	DT00F7409B	31/12/2023	07/03/2024	5525-0	R\$130,16	01025396080
QCK4I14	DT00F7409A	31/12/2023	07/03/2024	5525-0	R\$130,16	05538230189
NJS3J29	DT00BY107V	30/12/2023	07/03/2024	7340-0	R\$130,16	07769070530
QBR7460	DT00DQ305P	01/01/2024	07/03/2024	5657-0	R\$130,16	05114076299
RAU0F96	DT00DQ305U	01/01/2024	07/03/2024	5878-0	R\$130,16	05560428392
RRU4I29	DT00CN507S	01/01/2024	07/03/2024	7340-0	R\$130,16	01656712113
BZR0H74	DT008I206B	02/01/2024	07/03/2024	7366-2	R\$130,16	04299841151
RAK2G44	DT00AS100X	31/12/2023	07/03/2024	6548-0	R\$130,16	06853891348
RRZ7A24	DT00JS30D4	02/01/2024	07/03/2024	7340-0	R\$130,16	05689551808
OBQ3C20	DT00C4203K	02/01/2024	07/03/2024	7340-0	R\$130,16	06239604257

EDITAL DE NOTIFICAÇÃO DE CREDENCIADO

O Presidente da Comissão Processante do Processo Administrativo Disciplinar de Credenciado-PADIC instaurado pela Portaria nº 047/2019/GP/DETRAN-MT, datada de 03 de fevereiro de 2022 e publicada no D.O.E. em 04 de fevereiro de 2022, página 27, Presidente esse designado pela Portaria nº 085/2024/CGD/DETRAN-MT, de 05 de março de 2024, cujo extrato foi publicada no D.O.E. em 07 de março de 2024, página 132, no uso de suas atribuições e tendo em vista o disposto nos termos do art. 39 da Portaria nº 153/2021/GP/DETRAN-MT, de 16 de março de 2021, pelo presente edital, NOTIFICA a pessoa jurídica do **CENTRO DE FORMAÇÃO DE CONDUTORES LEVERGER LTDA.-ME**, "Auto Escola Barão", CNPJ nº 12.4**.* **/2-84, **CFC-AB - Código de Credenciamento nº 487**, na pessoa de seu Representante Legal, da instauração do Processo Administrativo Disciplinar de Credenciados-PADIC nº **006/2022** (id. DETRAN-PRO-2024/03600) em seu desfavor, instaurado com a finalidade de apurar condutas irregulares supostamente praticadas pelo mesmo, que configurariam, em tese, o descumprimento do art. 45, incisos III e IV, da Portaria nº 341/2015/GP/DETRAN-MT, de 30 de dezembro de 2015.

Ainda, fica também o Credenciado supracitado NOTIFICADO a, querendo, apresentar defesa escrita no prazo de 10 (dez) dias úteis, contados a partir da data de publicação desta, nos termos do art. 39 da Portaria nº 153/2021/GP/DETRAN-MT, de 16 de março de 2021.

Cumprido por fim informar-lhe que independentemente de sua manifestação o processo continuará tramitando regularmente.

Cuiabá-MT, 04 de abril de 2024.

FRANCISCO CLAUDIO SILVA FERRO
Membro-Presidente da Comissão Processante do PADIC nº 006/2022
UPDC-CGD-DETRAN-MT
(Original assinado eletronicamente)

Protocolo 1566652

EDITAL DE NOTIFICAÇÃO DE CREDENCIADO

O Presidente da Comissão Processante do Processo Administrativo Disciplinar de Credenciado-PADIC instaurado pela Portaria nº 047/2019/GP/DETRAN-MT, datada de 03 de fevereiro de 2022 e publicada no D.O.E. em 04 de fevereiro de 2022, página 27, Presidente esse designado pela Portaria nº 085/2024/CGD/DETRAN-MT, de 05 de março de 2024, cujo extrato foi publicada no D.O.E. em 07 de março de 2024, página 132, no uso de suas atribuições e tendo em vista o disposto nos termos do art. 39 da Portaria nº 153/2021/GP/DETRAN-MT, de 16 de março de 2021, pelo presente edital, NOTIFICA a pessoa física de **ADRIANA SILVA SHOLZE**, CPF nº 78*.* **.* **1-68, **Diretora de Ensino - Código de Credenciamento nº 592**, da instauração do Processo Administrativo Disciplinar de Credenciados-PADIC nº **006/2022** (id. DETRAN-PRO-2024/03600) em seu desfavor, instaurado com a finalidade de apurar condutas irregulares supostamente praticadas pela mesma, que configurariam, em tese, o descumprimento do art. 46, incisos I e III, da Portaria nº 341/2015/GP/DETRAN-MT, de 30 de dezembro de 2015.

Ainda, fica também a Credenciada supracitada NOTIFICADA a, querendo, apresentar defesa escrita no prazo de 10 (dez) dias úteis, contados a partir da data de publicação desta, nos termos do art. 39 da Portaria nº 153/2021/GP/DETRAN-MT, de 16 de março de 2021.

Cumprido por fim informar-lhe que independentemente de sua manifestação o processo continuará tramitando regularmente.

Cuiabá-MT, 04 de abril de 2024.

FRANCISCO CLAUDIO SILVA FERRO
Membro-Presidente da Comissão Processante do PADIC nº 006/2022
UPDC-CGD-DETRAN-MT
(Original assinado eletronicamente)

Protocolo 1566654

EDITAL DE NOTIFICAÇÃO DE CREDENCIADO

O Presidente da Comissão Processante do Processo Administrativo Disciplinar de Credenciado-PADIC instaurado pela Portaria nº 047/2019/GP/DETRAN-MT, datada de 03 de fevereiro de 2022 e publicada no D.O.E. em 04 de fevereiro de 2022, página 27, Presidente esse designado pela Portaria nº 085/2024/CGD/DETRAN-MT, de 05 de março de 2024, cujo extrato foi publicada no D.O.E. em 07 de março de 2024, página 132, no uso de suas atribuições e tendo em vista o disposto nos termos do art. 39 da Portaria nº 153/2021/GP/DETRAN-MT, de 16 de março de 2021, pelo presente edital, NOTIFICA a pessoa física de **GLEYCE CRISTINA MARQUES COSTA ZANIN**, CPF nº 77*.* **.* **1-49, **Diretora de Ensino - Código de Credenciamento nº 2561**, da instauração do Processo Administrativo Disciplinar de Credenciados-PADIC nº **006/2022** (id. DETRAN-PRO-2024/03600) em seu desfavor, instaurado com a finalidade de apurar condutas irregulares supostamente praticadas pela mesma, que configurariam, em tese, o descumprimento do art. 46, incisos I e III, da Portaria nº 341/2015/GP/DETRAN-MT, de 30 de dezembro de 2015.

Ainda, fica também a Credenciada supracitada NOTIFICADA a, querendo, apresentar defesa escrita no prazo de 10 (dez) dias úteis, contados a partir da data de publicação desta, nos termos do art. 39 da Portaria nº 153/2021/GP/DETRAN-MT, de 16 de março de 2021.

Cumprido por fim informar-lhe que independentemente de sua manifestação o processo continuará tramitando regularmente.

Cuiabá-MT, 04 de abril de 2024.

FRANCISCO CLAUDIO SILVA FERRO
Membro-Presidente da Comissão Processante do PADIC nº 006/2022
UPDC-CGD-DETRAN-MT
(Original assinado eletronicamente)

Protocolo 1566657

EDITAL DE NOTIFICAÇÃO DE CREDENCIADO

O Presidente da Comissão Processante do Processo Administrativo Disciplinar de Credenciado-PADIC instaurado pela Portaria nº 047/2019/GP/DETRAN-MT, datada de 03 de fevereiro de 2022 e publicada no D.O.E. em 04 de fevereiro de 2022, página 27, Presidente esse designado pela Portaria nº 085/2024/CGD/DETRAN-MT, de 05 de março de 2024, cujo extrato foi publicada no D.O.E. em 07 de março de 2024, página 132, no uso de suas atribuições e tendo em vista o disposto nos termos do art. 39 da Portaria nº 153/2021/GP/DETRAN-MT, de 16 de março de 2021, pelo presente edital, NOTIFICA a pessoa física de **GUALBERTO SENA DA SILVA**, CPF nº 42*.* **.* **1-91, **Diretor Geral - Código de Credenciamento nº 253**, da instauração do Processo Administrativo Disciplinar de Credenciados-PADIC nº **006/2022** (id. DETRAN-PRO-2024/03600) em seu desfavor, instaurado com a finalidade de apurar condutas irregulares supostamente praticadas pelo mesmo, que configurariam, em tese, o descumprimento do art. 45, incisos III e IV, da Portaria nº 341/2015/GP/DETRAN-MT, de 30 de dezembro de 2015.

Ainda, fica também o Credenciado supracitado NOTIFICADO a, querendo, apresentar defesa escrita no prazo de 10 (dez) dias úteis, contados a partir da data de publicação desta, nos termos do art. 39 da Portaria nº 153/2021/GP/DETRAN-MT, de 16 de março de 2021.

Cumprido por fim informar-lhe que independentemente de sua manifestação o processo continuará tramitando regularmente.

Cuiabá-MT, 04 de abril de 2024.

FRANCISCO CLAUDIO SILVA FERRO
Membro-Presidente da Comissão Processante do PADIC nº 006/2022
UPDC-CGD-DETRAN-MT
(Original assinado eletronicamente)

Protocolo 1566661

DEPARTAMENTO ESTADUAL DE TRÂNSITO - DETRAN/MT

LOTACIONOGRAMA

2º TRIMESTRE

2024

CARREIRA	CARGO	Nº DE SERVIDORES				SUBSÍDIO
		CARGOS CRIADOS	CARGOS OCUPADOS	CARGOS VAGOS	CONTRATADOS	
PROFISSIONAIS DO SERVIÇO DE TRÂNSITO LEI Nº 505 de 06/09/2013	ADVOGADO DO DETRAN	12	09	03	0	LEI Nº 9.665/2011
	ANALISTA DO SERVIÇO DE TRÂNSITO	80	89	-9	0	LEI Nº 9.665/2011
	AGENTE DO SERVIÇO DE TRÂNSITO	739	692	47	0	LEI Nº 9.665/2011
	AUXILIAR DO SERVIÇO DE TRÂNSITO	102	91	11	0	LEI Nº 9.665/2011
PROFISSIONAIS DO DESENVOLVIMENTO ECONÔMICO E SOCIAL Lei nº7.554 de 10/12/01	ANALISTA DE DESENVOLVIMENTO ECONÔMICO E SOCIAL/ADES	0	0	0	4	Lei nº 10050/2014 de 07/01/2014

ÓRGÃO/ENTIDADE CEDENTE	CARGO	QUANTIDADE
SEPLAG	TÉCNICO ADMINISTRATIVO DA ÁREA MEIO	1
MT SAÚDE	TÉCNICO DO DESENVOLVIMENTO ECONÔMICO SOCIAL	1
SEDUC	PROFESSOR	2
CEPROTEC	TÉCNICO ADMINISTRATIVO	1
PREFEITURA MUNICIPAL DE CANARANA	AGENTE ADMINISTRATIVO	1
PREFEITURA MUNICIPAL DE CAMPO VERDE	AGENTE ADMINISTRATIVO	1
PREFEITURA MUNICIPAL DE SAPEZAL	AGENTE ADMINISTRATIVO	3
PREFEITURA MUNICIPAL DE LUCAS DO RIO VERDE	ANALISTA ADMINISTRATIVO	1
PREFEITURA MUNICIPAL DE MARCELÂNDIA	AGENTE ADMINISTRATIVO	1
PREFEITURA MUNICIPAL DE PARANATINGA	AGENTE ADMINISTRATIVO	1

GUSTAVO REIS LOBO DE VASCONCELOS

Presidente DETRAN-MT

(Original assinado)

Protocolo 1566446

PORTARIA Nº 098/2024/GP/DETRAN-MT

O PRESIDENTE DO DEPARTAMENTO ESTADUAL DE TRÂNSITO DE MATO GROSSO - DETRAN/MT, no uso das atribuições que lhe são conferidas e nos termos do Art. 67 da Lei Federal nº. 8.666/1993, resolve:

Art. 1º Designar os servidores elencados abaixo para atuarem como Fiscais Setoriais das Unidades Desconcentradas do DETRAN/MT, do Contrato nº 058/2022 - RHIGOR SEGURANÇA E VIGILÂNCIA PATRIMONIAL EIRELI, CNPJ nº 14.950.548/0001-07.

Objeto: Contratação de empresa para a prestação de serviços continuados de vigilância ostensiva armada, visando a integridade do patrimônio das Unidades Desconcentradas do Departamento Estadual de Trânsito de Mato Grosso - DETRAN/MT localizadas no interior do Estado.

UNIDADE	FISCAL TITULAR	MATRÍCULA TITULAR	FISCAL SUBSTITUTO	MATRÍCULA SUBSTITUTO
64ª CIRETRAN DE COLNIZA	CLEUMA GUERRA MOREIRA	264442	EDINALDO RIBEIRO SILVA	225695
20ª CIRETRAN DE ALTA FLORESTA	JEAN CARLOS DOS SANTOS	290610	ODAMAF MANOEL DUTRA DIAS	274835
62ª CIRETRAN DE ARIPUANÃ	EUNICE STHÉFANY DE BRITO	225496	JOEL VALADARES DA SILVA	86460
34ª CIRETRAN DE COLIDER	SILVIO APARECIDO JESUS	121823	JAMILE CUNHA FOSTER	304183
61ª CIRETRAN DE CONFRESA	BRUNO SERGIO RAMOS CORDOVIL	317505	HETELMA CHAGAS GONÇALVES	225619
46ª CIRETRAN DE GUARANTÃ DO NORTE	OTONIEL PEREIRA MACHADO COSTA	225350	CLAUDIA MONICA CAVEQUIA	225584
25ª CIRETRAN DE JUÍNA	EMERSON CARLOS TEZOLLIN	133239	RENAN RAFAEL TIEMANN	311462
54ª CIRETRAN DE NOBRES	ANDREIA MATIAS FOGUES LIMA DOS REIS	257351	WANDERSON MAIKE CAMPOS PINTO	256782
32ª CIRETRAN DE PEIXOTO DE AZEVEDO	ALESSANDRO DE JESUS COELHO	127459	WALFREI DE FREITAS	305250
6ª CIRETRAN DE ROSÁRIO OESTE	JULIANO MORAES PEREIRA	100866	MAICHAEL FERREIRA LUCENA	274972
21ª CIRETRAN DE SÃO FÉLIX DO ARAGUAIA	MARIA DE FÁTIMA DA SILVA CAVALCANTE	225654	GRACIENE BARREIRA DOS SANTOS PACHECO	257457
52ª CIRETRAN DE TERRA NOVA DO NORTE	DAIANE DOMINGOS DA SILVA	250110	ROGERIO MANOEL ROSSETO	225502
47ª CIRETRAN DE VILA RICA	JEVERSON JOSE MURARO	214264	LUANA CARMEN SIGNORINI DACHERI	256812

Art. 2º Fica revogada a PORTARIA Nº 117/2023/GP/DETRAN/MT, publicada no Diário Oficial do Estado Nº 28.447 em 01 de Março de 2023 na Página 58, passando a vigorar o exposto no art. 1º desta Portaria, com efeitos a partir de 20/03/2024.

Publique-se. Registra-se. Cumpra-se.

Cuiabá/MT, 04 de abril de 2024.

PAULO HENRIQUE LIMA MARQUES
Diretor de Administração Sistêmica do DETRAN-MT
(Original assinado)

GUSTAVO REIS LOBO DE VASCONCELOS
Presidente do DETRAN-MT
(Original assinado)

Protocolo 1566832

MTI

EMPRESA MATO-GROSSENSE DE TECNOLOGIA DA INFORMAÇÃO

PORTARIA Nº 054/2024/MTI

O Diretor-Presidente da Empresa Mato-grossense de Tecnologia da Informação - MTI, no uso de suas atribuições legais,

RESOLVE:

Art. 1º Exonerar Cristiani Fernandes do cargo de Gerente de Unidade de Gestão de Pós-Venda (UGEVPV);

Art. 2º Exonerar Francisley Campos Carolino do cargo de Assessor Comercial;

Art. 3º Nomear Francisley Campos Carolino no cargo de Gerente de Unidade de Gestão de Pós-Venda (UGEVPV);

Art. 4º Nomear Cristiani Fernandes no cargo de Assessora Comercial.

Art. 5º Esta portaria tem efeitos a partir da data da assinatura.

REGISTRE-SE. PUBLIQUE-SE. CUMPRA-SE.

Empresa Mato-grossense de Tecnologia da Informação - MTI, Cuiabá-MT, 04 de abril de 2024.

Cleberson Antônio Sávio Gomes
Diretor-Presidente da MTI

Protocolo 1566606

EMPAER

EMPRESA MATOGROSSENSE DE PESQUISA, ASSISTENCIA E EXTENSÃO RURAL S/A

EXTRATO DE ERRATA

A EMPRESA MATO-GROSSENSE DE PESQUISA, ASSISTÊNCIA E EXTENSÃO RURAL - EMPAER MT, por meio de seu Diretor Presidente, Sr. Suelme Evangelista Fernandes, vem a público informar a presente **ERRATA** DA PORTARIA Nº 077/2024/EMPAER.

Onde se lê: "com seus efeitos a partir de 05 de abril de 2024, revogando-se as disposições em contrário".

Leia-se: "com seus efeitos a partir de 04 de abril de 2024, revogando-se as disposições em contrário".

PUBLICA-SE,
CUMPRA-SE.

Empresa Mato-Grossense de Pesquisa, Assistência e Extensão Rural - EMPAER MT, em Cuiabá-MT, 04 de abril de 2024.

SUELME EVANGELISTA FERNANDES
Diretor Presidente
EMPAER- MT
(original assinado)

Protocolo 1566834

PORTARIA Nº 080/2024/EMPAER - MT

O DIRETOR PRESIDENTE DA EMPRESA MATO-GROSSENSE DE PESQUISA, ASSISTÊNCIA E EXTENSÃO RURAL - EMPAER MT, no uso de suas atribuições legais, que lhe confere o Artigo 15 do Estatuto Social da Empresa;

RESOLVE:

Art. 1º Nomear **Rafaela Socorro Homobono Lima**, ao cargo comissionado de Gerente de Crédito Rural - DAC - 06 na Empresa

Mato-Grossense de Pesquisa, Assistência e Extensão Rural - EMPAER-MT, com seus efeitos a partir de 05 de abril de 2024, revogando-se as disposições em contrário.

PUBLICA-SE,
CUMPRA-SE.

Empresa Mato-Grossense de Pesquisa, Assistência e Extensão Rural - EMPAER-MT, Cuiabá-MT, 04 de abril de 2024.

SUELME EVANGELISTA FERNANDES
Diretor Presidente
EMPAER- MT
(original assinado)

Protocolo 1566840

PORTARIA Nº 081/2024/EMPAER - MT

O DIRETOR PRESIDENTE DA EMPRESA MATO-GROSSENSE DE PESQUISA, ASSISTÊNCIA E EXTENSÃO RURAL - EMPAER MT, no uso de suas atribuições legais, que lhe confere o Artigo 15 do Estatuto Social da Empresa;

RESOLVE:

Art. 1º Nomear **Marcus Vinicius Machado Mesquita**, ao cargo comissionado Assessor Especial I - DAC - 04 na Empresa Mato-Grossense de Pesquisa, Assistência e Extensão Rural - EMPAER-MT, com seus efeitos a partir de 05 de abril de 2024, revogando-se as disposições em contrário.

PUBLICA-SE,
CUMPRA-SE.

Empresa Mato-Grossense de Pesquisa, Assistência e Extensão Rural - EMPAER-MT, Cuiabá-MT, 04 de abril de 2024.

SUELME EVANGELISTA FERNANDES
Diretor Presidente
EMPAER- MT
(original assinado)

Protocolo 1566842

PORTARIA Nº 082/2024/EMPAER - MT

O DIRETOR PRESIDENTE DA EMPRESA MATO-GROSSENSE DE PESQUISA, ASSISTÊNCIA E EXTENSÃO RURAL - EMPAER MT, no uso de suas atribuições legais, que lhe confere o Artigo 15 do Estatuto Social da Empresa;

RESOLVE:

Art. 1º Nomear **Wellen Sousa Rocha**, ao cargo comissionado de Assessor Especial I - DAC - 04 na Empresa Mato-Grossense de Pesquisa, Assistência e Extensão Rural - EMPAER-MT, com seus efeitos a partir de 05 de abril de 2024, revogando-se as disposições em contrário.

PUBLICA-SE,
CUMPRA-SE.

Empresa Mato-Grossense de Pesquisa, Assistência e Extensão Rural - EMPAER-MT, Cuiabá-MT, 04 de abril de 2024.

SUELME EVANGELISTA FERNANDES
Diretor Presidente
EMPAER- MT
(original assinado)

Protocolo 1566843

MT PAR

MT PARTICIPAÇÕES E PROJETOS S.A.

EXTRATO DO TERMO DE DOAÇÃO DE BENS MÓVEIS INSERVÍVEIS
Nº 001/2024/MTPAR

DA ESPÉCIE: CONTRATO DE DOAÇÃO DE BENS MÓVEIS INSERVÍVEIS QUE ENTRE SI CELEBRAM O ESTADO DE MATO GROSSO, POR INTERMÉDIO DA MT PARTICIPAÇÕES E PROJETOS S/A - MT PAR, E A SEDEC - SECRETARIA DE ESTADO DE DESENVOLVIMENTO ECONÔMICO.

DO OBJETO: O presente **CONTRATO DE DOAÇÃO DE BEM MÓVEL**, tem como objeto a doação à DONATÁRIA dos seguintes MÓVEIS E EQUIPAMENTOS:

ITEM	PATRIMONIO	DESCRIÇÃO	COMPRA	VALOR COMPRA
1	724016	Cadeira Executiva Com Braço Preta Giratoria	12/12/2013	380.00
2	724017	Cadeira Executiva Sem Braço Preta Giratoria	12/12/2013	380.00
3	724018	Cadeira Executiva Com Braço Preta Giratoria	12/12/2013	380.00
4	724023	Cadeira Executiva Com Braço Preta Giratoria	12/12/2013	339.00
5	724024	Cadeira Executiva Com Braço Preta Giratoria	12/12/2013	339.00
6	724025	Cadeira Executiva Com Braço Preta Giratoria	12/12/2013	339.00
7	724027	Cadeira Executiva Com Braço Preta Giratoria	12/12/2013	339.00
8	724036	Cadeira Executiva Com Braço Preta Giratoria	12/12/2013	339.00
9	724039	Cadeira Executiva Com Braço Preta Giratoria	12/12/2013	339.00
10	724042	Cadeira Executiva Com Braço Preta Giratoria	12/12/2013	339.00
11	724043	Cadeira Executiva Com Braço Preta Giratoria	12/12/2013	339.00
12	724087	Cadeira Executiva Com Braço Preta Giratoria	12/12/2013	370.00
13	724279	Cadeira Alta Preta Com Braço Revestimento Sintetico Preta	10/19/2017	799.00
14	724280	Cadeira Alta Preta Com Braço Revestimento Sintetico Preta	10/19/2017	799.00
15	724284	Cadeira Alta Preta Com Braço Revestimento Sintetico Preta	10/19/2017	799.00

16	724286	Cadeira Alta Preta Com Braço Revestimento Sintetico Preta	10/19/2017	799.00
17	724287	Cadeira Alta Preta Com Braço Revestimento Sintetico Preta	10/19/2017	799.00
18	724288	Cadeira Alta Preta Com Braço Revestimento Sintetico Preta	10/19/2017	799.00
19	724289	Cadeira Alta Preta Com Braço Revestimento Sintetico Preta	10/19/2017	799.00
20	724291	Cadeira Alta Preta Com Braço Revestimento Sintetico Preta	10/19/2017	799.00
21	724292	Cadeira Alta Preta Com Braço Revestimento Sintetico Preta	10/19/2017	799.00
22	724295	Cadeira Alta Preta Com Braço Revestimento Sintetico Preta	10/19/2017	799.00
23	724296	Cadeira Alta Preta Com Braço Revestimento Sintetico Preta	10/19/2017	799.00
24	724297	Cadeira Alta Preta Com Braço Revestimento Sintetico Preta	10/19/2017	799.00
25	724094	Cadeira Executiva Com Braço Preta Fixa	12/12/2013	370.00
26	724088	Cadeira Executiva Com Braço Preta Fixa	12/12/2013	370.00
27	724092	Cadeira Executiva Com Braço Preta Fixa	12/12/2013	370.00
28	724093	Cadeira Executiva Com Braço Preta Fixa	12/12/2013	370.00
29	724091	Cadeira Executiva Com Braço Preta Fixa	12/12/2013	370.00
30	724089	Cadeira Executiva Com Braço Preta Fixa	12/12/2013	370.00
31	724090	Cadeira Executiva Com Braço Preta Fixa	12/12/2013	370.00
VALOR TOTAL DOS BENS PERMANENTES				16,400.00

DO VALOR: Os bens foram adquiridos pela MTPAR, em meados de 2013 e 2017, e cujo o valor de aquisição dos Bens Permanentes perfazem a importância de R\$ 16.400,00 (Dezesseis mil e quatrocentos reais), conforme consta no PROCESSO SIGADOC: SEDEC-PRO-2024/00128. A avaliação física dos bens permanentes aplicada à depreciação, conforme consta nos autos e nos Termos do Decreto nº 194/2015, remonta o valor residual de R\$ 4.804,04 (Quatro mil e oitocentos e quatro reais e quatro centavos).

DATA DE ASSINATURA: 01/04/2024.

ASSINAM: Pela Doadora, Diretor Presidente, WENER KLESLEY DOS SANTOS e pela Donatária, CÉSAR ALBERTO MIRANDA LIMA DOS SANTOS COSTA - Secretário De Estado De Desenvolvimento Econômico.

Número do Documento no SIGADOC: SEDEC-PRO-2024/00128

Protocolo 1566830

MTPREV

MATO GROSSO PREVIDÊNCIA

MATO GROSSO PREVIDENCIA - MTPREV
PORTARIA Nº. 331/2024

O DIRETOR PRESIDENTE DO MATO GROSSO PREVIDÊNCIA, usando das atribuições que lhe são conferidas por Lei, resolve:

I - Deferir Retificação Averbação de Tempo de Serviço/Contribuição:

01) Processo nº 197595/2016/DETRAN - SILBENE APARECIDA SANTOS E SILVA, Agente do Serviço de Trânsito, matrícula nº 225599, lotada no Departamento Estadual de Trânsito - DETRAN/MT. Homologo o Parecer nº. 1279/2024 - MTPREV para retificar a averbação, nos seguintes termos: No item 02 da Portaria nº. 100/2016, subitem 1, alíneas "a" e "b", publicada no Diário Oficial de 26 de agosto de 2016, onde se lê:

Averbem-se: 19 anos, 01 mês e 20 dias, assim procedendo:

1. 15 anos, 08 meses e 29 dias de contribuição para o Regime Geral de Previdência Social - RGPS, nos seguintes termos:

a) 13 anos e 18 dias, no período de 12/06/1987 a 29/06/2000, prestado a prestado à Telecomunicações de Mato Grosso S/A, na função de Telefonista, para todos os efeitos, nos termos do artigo 127, da Le Complementar nº 04, de 15 de outubro de 1990;

b) 02 anos, 07 meses e 21 dias, no período de 10/10/2000 a 31/05/2003, prestado (...).

Leia-se:

Averbem-se: 18 anos e 10 meses, nos seguintes termos.

1. 15 anos, 05 meses e 09 dias de contribuição para o Regime Geral de Previdência Social - RGPS, nos seguintes termos

a) 11 anos, 01 mês e 16 dias, no período de 12/06/1987 a 28/07/1998, prestado à Telecomunicações de Mato Grosso S/A, na função de Telefonista, para todos os efeitos, nos termos do artigo 127, da Le Complementar nº 04, de 15 de outubro de 1990;

b) 01 ano, 08 meses e 02 dias, no período de 29/07/1998 a 31/03/2000, prestado à Telecomunicações de Mato Grosso S/A, na função de Telefonista, para efeito de aposentadoria, com base no artigo 1º da Lei nº 5.027, de 17 de junho de 1986 (privatizada);

c) 02 anos, 07 meses e 21 dias, no período de 10/10/2000 a 31/05/2003, prestado à Engenharia de Telecomunicações e Eletricidade LTDA - ETE, na função de Operadora de Cadastro, para efeito de aposentadoria, com base no artigo 1º da Lei nº 5.027, de 17 de junho de 1986.

Obs.01: Permanece inalterado o subitem 2 do item 02 - Portaria nº 100/2016 - MTPREV, publicada no Diário Oficial de 26 de agosto de 2016, referente à averbação de 03 anos, 04 meses e 21 dias, correspondente a 1236 dias de contribuição para o RPPS (PREVI-JACI) (...).

Obs.02: Não analisados os períodos de: 01/04 a 29/06/2000 e 01 a 20/06/2003, uma vez não constar a contribuição previdenciária.

II - Tornar Sem Efeito Averbação de Tempo de Serviço/Contribuição

02) Processo nº. 669212/2013 - SEJUDH, WADIH BUTAKKA NETO, Policial Penal, matrícula nº 114859, lotado na Secretaria de Estado de Segurança Pública. Homologo o Parecer nº. 1.148/2024 - MTPREV, para tornar sem efeito averbação de tempo de contribuição, nos seguintes termos:

Que seja **tornado sem efeito**, em todos os seus termos, o **item 07 da Portaria n.º 004/2015 - SUPREV/SEGES**, publicada no Diário Oficial de 09 de fevereiro de 2015, referente à averbação de 13 anos, 09 meses e 22 dias de tempo de contribuição para o Regime Geral de Previdência Social - RGPS, no período de 14/03/1984 a 05/01/1998, na função de Escrevente, prestado ao Banco do Estado de Mato Grosso, conforme CTC expedida pelo INSS em 10/12/2014 sob o Protocolo n.º 10001040.1.00196/13-9;

Obs.01: Permanece em pleno vigor e para todos os efeitos a Portaria nº 115/2024 - MTPREV, publicada no Diário Oficial de 06 de fevereiro de 2024, de interesse do servidor WADIH BUTAKKA NETO, adiante qualificado.

03) Processo nº. 313411/2017 - LUCIANA MARTINS DORNAS, Agente de Tributos Estaduais, matrícula nº 225541, lotada na Secretaria de Estado de Fazenda - SEFAZ. Homologo o Parecer nº. 1.277/2024 - MTPREV para tornar sem efeito averbação de tempo de contribuição, nos seguintes termos:

Que seja **tornado sem efeito**, em todos os seus termos, o **item 08 da Portaria n.º 113/2018 - MTPREV**, publicada no Diário Oficial de 13 de novembro de 2018, referente à averbação de 18 anos e 07 meses de tempo de contribuição para o Regime Geral de Previdência Social - RGPS, conforme CTC/INSS expedida em 10/04/2017 sob o Protocolo nº 10001040.1.00088/17-4.

Mato Grosso Previdência, Cuiabá, 20 de março de 2024.

Elliton Oliveira de Souza
DIRETOR PRESIDENTE DA MTPREV
(original assinado)

Protocolo 1566833

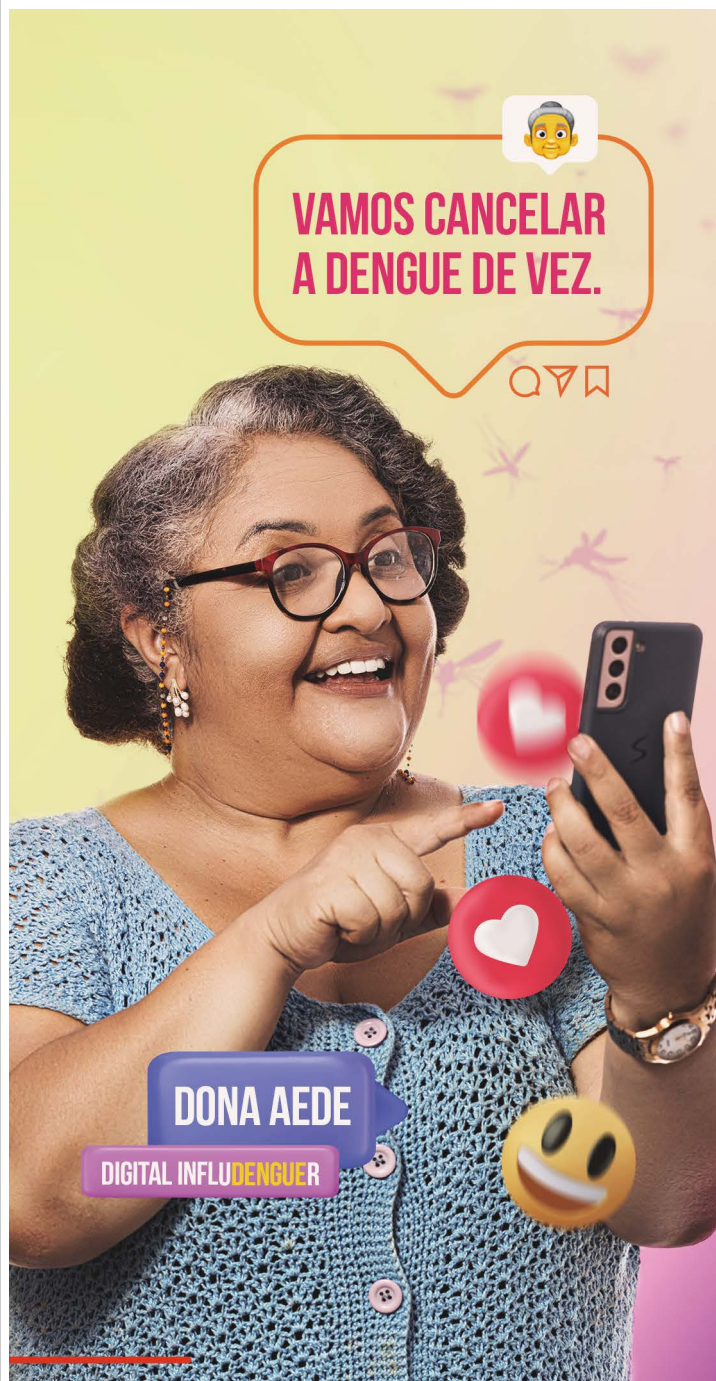

VAMOS CANCELAR
A DENGUE DE VEZ.

DONA AEDE

DIGITAL INFLU DENGUER



COLOQUE AREIA
NOS PRATINHOS
DAS PLANTAS



ELIMINE FOCOS
DE ÁGUA PARADA
E CUBRA PNEUS
E GARRAFAS



LIMPE CALHAS,
PISCINAS E
QUINTAIS



Governo de
Mato
Grosso



f t i y in govmatogrosso

Siga a gente nas redes sociais para ver tudo que a Dona Aede está postando sobre a Dengue.

EVENTOS DE PESSOAL

SECRETARIAS

CASA CIVIL

BOLETIM DE PESSOAL/CASACIVIL/00049/2024 DE:
05/04/2024

O(A) Secretário-Chefe da Casa Civil no uso de suas atribuições que lhes são conferidas por lei,

Resolve: TORNAR SEM EFEITO
Evento: LICENÇA P/ TRATAMENTO SAUDE/SEGURADO INSS

Processo N.:
Nome: (273916/4) KEITE BARBOSA DE OLIVEIRA
Cargo/Função: (11525) DGA-8
Un. Adm: (181277) GER DE ARQUIVO
A Partir de: 20/12/2023 Até15/04/2024

PUBLICADA, REGISTRADA, CUMPRÁ-SE.
Cuiabá-MT, 05 de Abril de 2024.
Fabio Paulino Garcia
Secretário-Chefe da Casa Civil

Protocolo 1566482

BOLETIM DE PESSOAL/CASACIVIL/00050/2024 DE:
05/04/2024

O(A) Secretário-Chefe da Casa Civil no uso de suas atribuições que lhes são conferidas por lei,

Resolve: DEFERIR
Evento: LICENÇA PREMIO - GOZO
Processo N.: CASACIVIL-PRO-2024/04160
Nome: (222305/4) LUIZ CARLOS GRASSI
Cargo/Função: (6027) ANALISTA DESENV ECON SOCIAL L 10050
Quinquênio de Referência: 29/05/2018 Ate 28/05/2023
A Partir de: 01/04/2024 Até15/04/2024

PUBLICADA, REGISTRADA, CUMPRÁ-SE.
Cuiabá-MT, 05 de Abril de 2024.
Fabio Paulino Garcia
Secretário-Chefe da Casa Civil

Protocolo 1566483

SEPLAG

SECRETARIA DE ESTADO DE PLANEJAMENTO E GESTÃO

PORTARIA/SEPLAG/00137/2024 DE: 05/04/2024

O(A) Sec Adj Gestão de Pessoas, Desen. e Rel. de Trab. no uso de suas atribuições que lhes são conferidas por lei,

Resolve: CONCEDER
Evento: ESTABILIDADE

Processo N.: DETRAN-PRO-2024/06294
Nome: (304076/1) KARIN ELISABETE FISCHER
Cargo: (5430) AGENTE DO SERVICO DE TRANSITO LC 505/13
Un. Adm: (155446) 27 PONTES E LACERDA
A Partir de: 19/03/2024

PUBLICADA, REGISTRADA, CUMPRÁ-SE.
Cuiabá-MT, 05 de Abril de 2024.
Lidiane Patricia Ferreira e Silva Leite
Sec Adj Gestão de Pessoas, Desen. e Rel. de Trab.

Protocolo 1566468

BOLETIM DE PESSOAL/SEPLAG/00222/2024 DE:
05/04/2024

O(A) Sec Adj Gestão de Pessoas, Desen. e Rel. de Trab. no uso de suas atribuições que lhes são conferidas por lei,

Resolve: DEFERIR
Evento: LICENÇA P/ TRATAMENTO SAUDE/SEGURADO INSS/ATE 15 DIAS

Processo N.:
Nome: (317306/2) DAVID JULIO ALVES RODRIGUES AZEVEDO DE CARVALHO
Cargo/Função: (6027) ANALISTA DESENV ECON SOCIAL L 10050
Un. Adm: (213683) GER DE INFRAESTRUTURA
A Partir de: 02/04/2024 Até06/04/2024

PUBLICADA, REGISTRADA, CUMPRÁ-SE.
Cuiabá-MT, 05 de Abril de 2024.
Lidiane Patricia Ferreira e Silva Leite
Sec Adj Gestão de Pessoas, Desen. e Rel. de Trab.

Protocolo 1566579

BOLETIM DE PESSOAL/SEPLAG/00223/2024 DE:
05/04/2024

O(A) Sec Adj Gestão de Pessoas, Desen. e Rel. de Trab. no uso de suas atribuições que lhes são conferidas por lei,

Resolve: DEFERIR
Evento: LICENÇA PARA TRATAMENTO DE SAUDE

Processo N.:
Nome: (233520/1) CAMILA BRAGE PARAENSE
Cargo/Função: (6052) TECNICO DESENV ECO SOC L 10177/14
Un. Adm: (199249) GER DE INFORMACOES E CONFORMIDADE CONTABIL
A Partir de: 17/03/2024 Até15/05/2024

PUBLICADA, REGISTRADA, CUMPRÁ-SE.
Cuiabá-MT, 05 de Abril de 2024.
Lidiane Patricia Ferreira e Silva Leite
Sec Adj Gestão de Pessoas, Desen. e Rel. de Trab.

Protocolo 1566580

ATO ADMINISTRATIVO/SEPLAG/00001/2024 DE:
05/04/2024

O(A) Sec Adj Gestão de Pessoas, Desen. e Rel. de Trab. no uso de suas atribuições que lhes são conferidas por lei,

Resolve: CESSAR OS EFEITOS do Ato nº462/2022/SEPLAG, publicado no DOE de 28/03/22
Evento: CESSAO EXTERNA - COM ONUS - Com Ressarcimento
Processo N.: SEDUC-PRO-2024/40109

Nome: (288600/1) ADELSON DE JESUS SANTANA
Cargo/Função:(3476) APOIO ADM.
EDUCACIONAL-ELEMENTAR
Órgão cedente: SECRETARIA DE ESTADO DE EDUCACAO
Órgão cessionário: PREFEITURA MUNICIPAL DE LAMBARI DO OESTE
Em: 30/03/2024

Resolve: CESSAR OS EFEITOS do Ato nºSEPLAG/02072/2023, publicado no DOE de 16/10/23
Evento: CESSAO EXTERNA - COM ONUS - Sem Ressarcimento
Processo N.: UNEMAT-PRO-2024/04340

Nome: (250128/1) OTAVIO PIO MEDEIROS
Cargo/Função:(11905) AGENTE UNIVERSITARIO LC 321
Órgão cedente: FUNDACAO UNIVERSIDADE DO ESTADO

DE MT
Órgão cessionário: TRE MT - Cartório da 13ªZona Eleitoral
Em: 10/03/2024

PUBLICADA, REGISTRADA, CUMPRÁ-SE.
Cuiabá-MT, 05 de Abril de 2024.
Lidiane Patricia Ferreira e Silva Leite
Sec Adj Gestão de Pessoas, Desen. e Rel. de Trab.

Protocolo 1566592

ATO ADMINISTRATIVO/SEPLAG/00002/2024
05/04/2024

DE:

O(A) Sec Adj Gestão de Pessoas, Desen. e Rel. de Trab., no uso de suas atribuições que lhes são conferidas por lei,

Resolve: RETIFICAR o Ato nº073/2024/SEPLAG, publicado no DOE de 15/03/24

Evento: CESSAO EXTERNA - COM ONUS - Com Ressarcimento
Processo N.: SEDUC-PRO-2024/18949

Nome: (290202/1) THAIZ REGINA CELUPPI
Cargo/Função:(3441) PROFESSOR EDUC. BASICA
Órgão cedente: SECRETARIA DE ESTADO DE EDUCACAO
Órgão cessionário: PREFEITURA MUNICIPAL DE JACIARA
A Partir de: 22/01/2024 Até31/12/2024

PUBLICADA, REGISTRADA, CUMPRA-SE.
Cuiabá-MT, 05 de Abril de 2024.
Lidiane Patricia Ferreira e Silva Leite
Sec Adj Gestão de Pessoas, Desen. e Rel. de Trab.

Protocolo 1566593

ATO ADMINISTRATIVO/SEPLAG/00003/2024
05/04/2024

DE:

O(A) Sec Adj Gestão de Pessoas, Desen. e Rel. de Trab. no uso de suas atribuições que lhes são conferidas por lei,

Resolve: AUTORIZAR

Evento: CESSAO INTERNA - SEM ONUS - Sem Ressarcimento

Processo N.: SEMA-PRO-2024/08106

Nome: (248729/1) NILTON NELSON GOULART JUNIOR
Cargo/Função:(5349) ANALISTA ADMINISTRATIVO L 10052
Órgão cedente: SECRETARIA DE ESTADO DE CIENCIA E
TECNOLOGIA
Órgão cessionário: SECRETARIA DE ESTADO DO MEIO
AMBIENTE
A Partir de: 17/04/2024 Até16/04/2025

Processo N.: AGER-PRO-2024/00958

Nome: (124398/1) PAULO HENRIQUE MONTEIRO GUIMARAES
Cargo/Função:(9999) ANALISTA REGULADOR LC 467
Órgão cedente: AGENCIA ESTADUAL REGULACAO SERVICO
PUBL DELEG MT
Órgão cessionário: SECRETARIA DE ESTADO DE
DESENVOLVIMENTO ECONOMICO
A Partir de: 01/04/2024 Até31/03/2029

PUBLICADA, REGISTRADA, CUMPRA-SE.
Cuiabá-MT, 05 de Abril de 2024.
Lidiane Patricia Ferreira e Silva Leite
Sec Adj Gestão de Pessoas, Desen. e Rel. de Trab.

Protocolo 1566594

ATO ADMINISTRATIVO/SEPLAG/00004/2024
05/04/2024

DE:

O(A) Sec Adj Gestão de Pessoas, Desen. e Rel. de Trab. no uso de suas atribuições que lhes são conferidas por lei,

Resolve: PRORROGAR o Ato nºSEPLAG/00329/2021, publicado no DOE de 19/02/21

Evento: CESSAO INTERNA - SEM ONUS - Sem Ressarcimento
Processo N.: INDEAMT-PRO-2023/16092

Nome: (110305/3) ALINE RIZZOLLI VESCOVI
Cargo/Função:(3441) PROFESSOR EDUC. BASICA
Órgão cedente: SECRETARIA DE ESTADO DE EDUCACAO
Órgão cessionário: INSTITUTO DE DEFESA
AGROPECUARIA DO ESTADO DE MT
Até: 12/03/2027

PUBLICADA, REGISTRADA, CUMPRA-SE.
Cuiabá-MT, 05 de Abril de 2024.
Lidiane Patricia Ferreira e Silva Leite
Sec Adj Gestão de Pessoas, Desen. e Rel. de Trab.

Protocolo 1566595

ATO ADMINISTRATIVO/SEPLAG/00005/2024
05/04/2024

DE:

O(A) Sec Adj Gestão de Pessoas, Desen. e Rel. de Trab. no uso de suas atribuições que lhes são conferidas por lei,

Resolve: PRORROGAR CESSAO DGA o Ato nºSEPLAG/01040/2023, publicado no DOE de 26/05/23

Evento: CESSAO INTERNA - SEM ONUS - Sem Ressarcimento
Processo N.: SETASC-PRO-2024/02304

Nome: (257554/1) JAQUELINE VILALBA FERNANDES
Cargo/Função:(6027) ANALISTA DESENV ECON SOCIAL L
10050

Órgão cedente: POLICIA JUDICIARIA CIVIL
Órgão cessionário: SECRETARIA ESTADO DE ASSIST
SOCIAL CIDADANIA

Período: Enquanto perdurar o exercício do Cargo em Comissão ou Função de Confiança.

PUBLICADA, REGISTRADA, CUMPRA-SE.
Cuiabá-MT, 05 de Abril de 2024.
Lidiane Patricia Ferreira e Silva Leite
Sec Adj Gestão de Pessoas, Desen. e Rel. de Trab.

Protocolo 1566596

ATO ADMINISTRATIVO/SEPLAG/00006/2024
05/04/2024

DE:

O(A) Sec Adj Gestão de Pessoas, Desen. e Rel. de Trab. no uso de suas atribuições que lhes são conferidas por lei,

Resolve: RETIFICAR o Ato nºSEPLAG/00808/2024, publicado no DOE de 02/04/24

Evento: CESSAO INTERNA - SEM ONUS - Sem Ressarcimento
Processo N.: SEDUC-PRO-2024/23732

Nome: (225741/1) ANDRE LUIZ COSTA FERREIRA
Cargo/Função:(3921) AUDITOR DO ESTADO
Órgão cedente: CONTROLADORIA GERAL DO ESTADO
Órgão cessionário: SECRETARIA DE ESTADO DE

EDUCACAO
A Partir de: 04/03/2024 Até03/03/2025

Resolve: RETIFICAR o Ato nºSEPLAG/00811/2024, publicado no DOE de 02/04/24

Evento: CESSAO INTERNA - SEM ONUS - Sem Ressarcimento
Processo N.: SEDUC-PRO-2024/29574

Nome: (264481/3) MARCOS CAMILO PANISSON
Cargo/Função:(3441) PROFESSOR EDUC. BASICA
Órgão cedente: SECRETARIA DE ESTADO DE EDUCACAO
Órgão cessionário: SECRETARIA DE ESTADO DE
INFRAESTRUTURA E LOGISTICA
A Partir de: 01/04/2024 Até31/03/2025

PUBLICADA, REGISTRADA, CUMPRA-SE.
Cuiabá-MT, 05 de Abril de 2024.
Lidiane Patricia Ferreira e Silva Leite
Sec Adj Gestão de Pessoas, Desen. e Rel. de Trab.

Protocolo 1566597

ATO ADMINISTRATIVO/SEPLAG/00007/2024
05/04/2024

DE:

O(A) Sec Adj Gestão de Pessoas, Desen. e Rel. de Trab. no uso de suas atribuições que lhes são conferidas por lei,

Resolve: CONCEDER PROGRESSÃO HORIZONTAL

Processo N.: DETRAN-PRO-2024/03161

Nome: (245762/1) ANGELA MARIA MENON BERNARDES
Cargo/Função: (5430) AGENTE DO SERVICO DE TRANSITO LC
505/13

Órgão: DEPARTAMENTO ESTADUAL DE TRANSITO
Classe: D
A Partir de: 01/04/2024

Processo N.: DETRAN-PRO-2024/05216

Nome: (202248/2) CARLA JANAINÉ PAULY VENANCIO
Cargo/Função: (5430) AGENTE DO SERVIÇO DE TRANSITO LC 505/13
Órgão: DEPARTAMENTO ESTADUAL DE TRANSITO
Classe: D
A Partir de: 29/03/2024

Processo N.: POLITEC-PRO-2024/00267

Nome: (285690/1) DAIANY CAROLINY GARCIA MAMORE SEGURA
Cargo/Função: (10979) PAPILOSCOPISTA
Órgão: PERICIA OFICIAL E IDENTIFICACAO TECNICA
Classe: C
A Partir de: 23/03/2024

Processo N.: DETRAN-PRO-2024/05235

Nome: (208184/2) DANIEL VITORIO DA CRUZ
Cargo/Função: (5430) AGENTE DO SERVIÇO DE TRANSITO LC 505/13
Órgão: DEPARTAMENTO ESTADUAL DE TRANSITO
Classe: D
A Partir de: 25/03/2024

Processo N.: 1000004472043

Nome: (256211/8) HENRIQUE BARROS DE SOUZA
Cargo/Função: (3441) PROFESSOR EDUC. BASICA
Órgão: SECRETARIA DE ESTADO DE EDUCACAO
Classe: C
A Partir de: 06/01/2024

Processo N.: SEMA-PRO-2024/04032

Nome: (247033/1) HERMOGENES WILLIAMS DA COSTA LANA
Cargo/Função: (5349) ANALISTA ADMINISTRATIVO L 10052
Órgão: SECRETARIA DE ESTADO DO MEIO AMBIENTE
Classe: D
A Partir de: 27/03/2024

Processo N.: DETRAN-PRO-2024/04032

Nome: (246039/1) KATIA LUCIA FERREIRA
Cargo/Função: (5430) AGENTE DO SERVIÇO DE TRANSITO LC 505/13
Órgão: DEPARTAMENTO ESTADUAL DE TRANSITO
Classe: D
A Partir de: 01/04/2024

Processo N.: SETASC-PRO-2024/01949

Nome: (91839/2) LAURA RITA SANTOS SILVA
Cargo/Função: (5349) ANALISTA ADMINISTRATIVO L 10052
Órgão: SECRETARIA ESTADO DE ASSIST SOCIAL CIDADANIA
Classe: D
A Partir de: 26/03/2024

Processo N.: UNEMAT-PRO-2024/04470

Nome: (222609/3) LAWRENBURG ADVINCULA DA SILVA
Cargo/Função: (11802) PROFESSOR UNEMAT LC 534/2014
Órgão: FUNDACAO UNIVERSIDADE DO ESTADO DE MT
Classe: C
A Partir de: 20/03/2024

Processo N.: DETRAN-PRO-2024/02331

Nome: (304135/1) MAURICIO FERNANDES NETO
Cargo/Função: (5430) AGENTE DO SERVIÇO DE TRANSITO LC 505/13
Órgão: DEPARTAMENTO ESTADUAL DE TRANSITO
Classe: B
A Partir de: 19/03/2024

Processo N.: INDEAMT-PRO-2024/02851

Nome: (245925/1) ODIVAR MARCOS SOUZA LEAL
Cargo/Função: (3874) AGENTE FISCAL EST DEF AGRO FLOR I L9070
Órgão: INSTITUTO DE DEFESA AGROPECUARIA DO ESTADO DE MT
Classe: D
A Partir de: 04/03/2024

Processo N.: DETRAN-PRO-2024/04264

Nome: (225621/1) PATRICIA DE BRITO ALMEIDA
Cargo/Função: (5430) AGENTE DO SERVIÇO DE TRANSITO LC 505/13
Órgão: DEPARTAMENTO ESTADUAL DE TRANSITO
Classe: D
A Partir de: 29/03/2024

Processo N.: SEPLAG-PRO-2024/02351

Nome: (65085/6) PATRICIA GRAZIELY ANTUNES DE MENDONCA
Cargo/Função: (5349) ANALISTA ADMINISTRATIVO L 10052
Órgão: SECRETARIA DE ESTADO DE PLANEJAMENTO E GESTAO
Classe: D
A Partir de: 25/03/2024

Processo N.: DETRAN-PRO-2024/03491

Nome: (304074/1) PRISCILA PIERINI FINGOLO RASCADO
Cargo/Função: (5430) AGENTE DO SERVIÇO DE TRANSITO LC 505/13
Órgão: DEPARTAMENTO ESTADUAL DE TRANSITO
Classe: B
A Partir de: 12/03/2024

Processo N.: SINFRA-PRO-2024/02163

Nome: (204950/3) ROSYLENE APARECIDA DE MORAES PINTO
Cargo/Função: (6027) ANALISTA DESENV ECON SOCIAL L 10050
Órgão: SECRETARIA DE ESTADO DE INFRAESTRUTURA E LOGISTICA
Classe: D
A Partir de: 26/03/2024

Processo N.: UNEMAT-PRO-2023/14714

Nome: (27876/5) SEBASTIAO BARBOSA DE SOUZA
Cargo/Função: (11900) AUXILIAR UNIVERSITARIO LC 321
Órgão: FUNDACAO UNIVERSIDADE DO ESTADO DE MT
Classe: D
A Partir de: 18/08/2023

Processo N.: 1000004470359

Nome: (302781/1) WILLIAN VIEIRA DA SILVA
Cargo/Função: (3441) PROFESSOR EDUC. BASICA
Órgão: SECRETARIA DE ESTADO DE EDUCACAO
Classe: D
A Partir de: 23/01/2024

PUBLICADA, REGISTRADA, CUMpra-SE.

Cuiabá-MT, 05 de Abril de 2024.

Lidiane Patrícia Ferreira e Silva Leite

Sec Adj Gestão de Pessoas, Desen. e Rel. de Trab.

Protocolo 1566598

ATO ADMINISTRATIVO/SEPLAG/00008/2024
05/04/2024

DE:

O(A) Sec Adj Gestão de Pessoas, Desen. e Rel. de Trab. no uso de suas atribuições que lhes são conferidas por lei,

Resolve: CONCEDER PROGRESSÃO VERTICAL

Processo N.: SESP-PRO-2023/85588

Nome: (114771/1) ABRAAO DOS SANTOS CARVALHO
Cargo/Função: (10300) POLICIAL PENAL
Órgão: SECRETARIA DE ESTADO DE SEGURANCA PUBLICA
Nível: 007
A Partir de: 01/05/2023

Processo N.: PJC-PRO-2023/14221

Nome: (136268/1) ADAUTO TAKIUCHI
Cargo/Função: (9175) INVESTIGADOR DE POLICIA/LC344/407
Órgão: POLICIA JUDICIARIA CIVIL
Nível: 006
A Partir de: 01/12/2023

Processo N.: PJC-PRO-2023/14121

Nome: (203375/1) ADEILDO BARBOSA DOS SANTOS
Cargo/Função: (9175) INVESTIGADOR DE POLICIA/LC344/407
Órgão: POLICIA JUDICIARIA CIVIL
Nível: 006
A Partir de: 01/12/2023

Processo N.: UNEMAT-PRO-2023/28738

Nome: (80779/2) ADERVALDO CHAVES RIBEIRO
Cargo/Função: (11910) TECNICO UNIVERSITARIO LC 321
Órgão: FUNDACAO UNIVERSIDADE DO ESTADO DE MT
Nível: 011
A Partir de: 18/12/2023

Processo N.: PJC-PRO-2023/14127

Nome: (203377/1) ADIMARCIO BRIZIDO DE OLIVEIRA
Cargo/Função: (9175) INVESTIGADOR DE POLICIA/LC344/407
Órgão: POLICIA JUDICIARIA CIVIL
Nível: 006
A Partir de: 01/12/2023

Processo N.: SESP-PRO-2023/90936

Nome: (64407/11) AGNALDO FERNANDO PRINA
Cargo/Função: (10910) PERITO OFICIAL CRIMINAL
Órgão: PERICIA OFICIAL E IDENTIFICACAO TECNICA
Nível: 007
A Partir de: 08/09/2023

Processo N.: SESP-PRO-2023/85881

Nome: (233211/1) ANAEL ABSALAO DE OLIVEIRA
Cargo/Função: (10300) POLICIAL PENAL
Órgão: SECRETARIA DE ESTADO DE SEGURANCA PUBLICA
Nível: 005
A Partir de: 16/05/2023

Processo N.: SESP-PRO-2023/85851

Nome: (217590/2) ANDERSON ANDREOLI SILVESTRE
Cargo/Função: (10300) POLICIAL PENAL
Órgão: SECRETARIA DE ESTADO DE SEGURANCA PUBLICA
Nível: 005
A Partir de: 07/05/2023

Processo N.: SESP-PRO-2023/78138

Nome: (67814/2) ANTONIO JULIO RODRIGUES
Cargo/Função: (10300) POLICIAL PENAL
Órgão: SECRETARIA DE ESTADO DE SEGURANCA PUBLICA
Nível: 006
A Partir de: 01/05/2023

Processo N.: SEMA-PRO-2023/34487

Nome: (256723/1) BRUNA CARLA MATTOS CARDOSO
Cargo/Função: (11382) ANALISTA DE MEIO AMBIENTE L
10083/2014
Órgão: SECRETARIA DE ESTADO DO MEIO AMBIENTE
Nível: 004
A Partir de: 19/06/2023

Processo N.: SEFAZ-PRO-2023/07705

Nome: (133037/2) BRUNA LUISE DA SILVA
Cargo/Função: (5349) ANALISTA ADMINISTRATIVO L 10052
Órgão: SECRETARIA DE ESTADO DE FAZENDA
Nível: 006
A Partir de: 19/06/2023

Processo N.: SEMA-PRO-2023/34253

Nome: (258271/1) CARLOS AUGUSTO SANTOS MUNIZ
Cargo/Função: (11382) ANALISTA DE MEIO AMBIENTE L
10083/2014
Órgão: SECRETARIA DE ESTADO DO MEIO AMBIENTE
Nível: 004
A Partir de: 24/09/2023

Processo N.: SESP-PRO-2023/85563

Nome: (113320/4) CELESIA ORMOND RIBEIRO DE CAMPOS
Cargo/Função: (10928) PERITO OFICIAL MEDICO LEGISTA
Órgão: PERICIA OFICIAL E IDENTIFICACAO TECNICA
Nível: 005
A Partir de: 26/04/2023

Processo N.: SES-PRO-2022/43867

Nome: (89612/1) CINESIA MARIA DOS SANTOS
Cargo/Função: (4946) PROFIS TEC NIV MEDIO SERV SAUDE SUS
Órgão: SECRETARIA DE ESTADO DE SAUDE
Nível: 008
A Partir de: 01/10/2021

Processo N.: PGE-PRO-2023/17985

Nome: (205081/1) CLAUDIO BARBOSA DE LIMA
Cargo/Função: (5349) ANALISTA ADMINISTRATIVO L 10052
Órgão: PROCURADORIA GERAL DO ESTADO
Nível: 009
A Partir de: 27/11/2023

Processo N.: PJC-PRO-2023/14224

Nome: (203903/1) CLODOALDO LOPES DE LIMA
Cargo/Função: (9175) INVESTIGADOR DE POLICIA/LC344/407
Órgão: POLICIA JUDICIARIA CIVIL
Nível: 006
A Partir de: 01/12/2023

Processo N.: SETASC-PRO-2023/10362

Nome: (258373/1) DIRLENE CONCEICAO DE FIGUEIREDO
Cargo/Função: (6052) TECNICO DESENV ECO SOC L 10177/14
Órgão: SECRETARIA ESTADO DE ASSIST SOCIAL CIDADANIA
Nível: 004
A Partir de: 22/10/2023

Processo N.: PJC-PRO-2023/07245

Nome: (108177/1) FABIO NALIN
Cargo/Função: (9175) INVESTIGADOR DE POLICIA/LC344/407
Órgão: POLICIA JUDICIARIA CIVIL
Nível: 008
A Partir de: 01/08/2023

Processo N.: SES-PRO-2023/64622

Nome: (93311/1) GUILHERME DICKE
Cargo/Função: (4912) PROFIS TEC NIV SUPERIOR SERV SAUDE
SUS
Órgão: SECRETARIA DE ESTADO DE SAUDE
Nível: 008
A Partir de: 26/03/2022

Processo N.: SESP-PRO-2023/85656

Nome: (118698/1) JOSE CARLOS DE CAMPOS CAVALCANTI
Cargo/Função: (10300) POLICIAL PENAL
Órgão: SECRETARIA DE ESTADO DE SEGURANCA PUBLICA
Nível: 007
A Partir de: 01/05/2023

Processo N.: SESP-PRO-2023/85829

Nome: (232277/1) JOSE MARCELO DIAS DA SILVA
Cargo/Função: (10300) POLICIAL PENAL
Órgão: SECRETARIA DE ESTADO DE SEGURANCA PUBLICA
Nível: 005
A Partir de: 02/05/2023

Processo N.: SESP-PRO-2023/85545

Nome: (255226/1) JOSE ROBERTO STEFANELLI JUNIOR
Cargo/Função: (10910) PERITO OFICIAL CRIMINAL
Órgão: PERICIA OFICIAL E IDENTIFICACAO TECNICA
Nível: 004
A Partir de: 15/04/2023

Processo N.: SESP-PRO-2023/85590

Nome: (115320/1) JOSE SALVADOR PAVANELLI
Cargo/Função: (10300) POLICIAL PENAL
Órgão: SECRETARIA DE ESTADO DE SEGURANCA PUBLICA
Nível: 007
A Partir de: 01/05/2023

Processo N.: SESP-PRO-2023/86527

Nome: (226456/2) JOSUE GOMES VIEIRA FILHO
Cargo/Função: (10910) PERITO OFICIAL CRIMINAL
Órgão: PERICIA OFICIAL E IDENTIFICACAO TECNICA
Nível: 005
A Partir de: 16/10/2023

Processo N.: SESP-PRO-2023/86446

Nome: (257375/1) JULIANA POMPERMAYER MEOTTI ZANIN
Cargo/Função: (10280) PROF.NIV.SUP.SIST.PENITENCIARIO
Órgão: SECRETARIA DE ESTADO DE SEGURANCA PUBLICA
Nível: 004
A Partir de: 08/08/2023

Processo N.: PJC-PRO-2023/14182

Nome: (228074/30) JUNIO DIAS DA COSTA
Cargo/Função: (9175) INVESTIGADOR DE POLICIA/LC344/407
Órgão: POLICIA JUDICIARIA CIVIL
Nível: 005
A Partir de: 03/12/2023

Processo N.: IPEM-PRO-2023/00526

Nome: (84187/3) JUSSARA DE SOUZA AMARAL DALTRO
 Cargo/Função: (4075) TECNICO FISCAL METROLOGICO
 Órgão: INSTITUTO DE PESOS E MEDIDAS DE MATO GROSSO
 Nível: 008
 A Partir de: 26/05/2023

Processo N.: SEPLAG-PRO-2023/10867

Nome: (79464/2) KELYS AUXILIADORA DO ESPIRITO SANTO
 Cargo/Função: (6027) ANALISTA DESENV ECON SOCIAL L 10050
 Órgão: SECRETARIA DE ESTADO DE INFRAESTRUTURA E LOGISTICA
 Nível: 010
 A Partir de: 19/12/2023

Processo N.: SECITECI-PRO-2023/04209

Nome: (205146/1) LEIA PEDROSA DE SOUZA DILKIN
 Cargo/Função: (9431) TEC.DE APOIO EDUC.-CEPROTEC
 Órgão: SECRETARIA DE ESTADO DE CIENCIA E TECNOLOGIA
 Nível: 006
 A Partir de: 06/08/2023

Processo N.: SESP-PRO-2023/86507

Nome: (258316/1) LEIDIANY CRUZ ALVES GONTIJO
 Cargo/Função: (9202) ASSIST. DO SISTEMA SOCIOEDUCATIVO
 Órgão: SECRETARIA DE ESTADO DE SEGURANCA PUBLICA
 Nível: 004
 A Partir de: 02/10/2023

Processo N.: SESP-PRO-2023/85615

Nome: (117355/1) LEOPOLDO GOMES DOS SANTOS
 Cargo/Função: (10300) POLICIAL PENAL
 Órgão: SECRETARIA DE ESTADO DE SEGURANCA PUBLICA
 Nível: 007
 A Partir de: 01/05/2023

Processo N.: SESP-PRO-2023/85569

Nome: (255256/1) LOURENCO MEDEIROS NETTO
 Cargo/Função: (10928) PERITO OFICIAL MEDICO LEGISTA
 Órgão: PERICIA OFICIAL E IDENTIFICACAO TECNICA
 Nível: 004
 A Partir de: 17/04/2023

Processo N.: SESP-PRO-2023/85697

Nome: (129664/1) MAICON DA COSTA OLIVEIRA
 Cargo/Função: (10300) POLICIAL PENAL
 Órgão: SECRETARIA DE ESTADO DE SEGURANCA PUBLICA
 Nível: 006
 A Partir de: 01/05/2023

Processo N.: PJC-PRO-2023/14007

Nome: (234282/1) MARCELO ELOI GIRON
 Cargo/Função: (9200) ESCRIVAO DE POLICIA/LC318/407
 Órgão: POLICIA JUDICIARIA CIVIL
 Nível: 005
 A Partir de: 22/06/2023

Processo N.: SESP-PRO-2023/85869

Nome: (217559/2) MARINALVA DA COSTA LEITE
 Cargo/Função: (10300) POLICIAL PENAL
 Órgão: SECRETARIA DE ESTADO DE SEGURANCA PUBLICA
 Nível: 005
 A Partir de: 13/05/2023

Processo N.: PJC-PRO-2023/13924

Nome: (58617/15) MARLON TAVARES ROLDAO
 Cargo/Função: (9200) ESCRIVAO DE POLICIA/LC318/407
 Órgão: POLICIA JUDICIARIA CIVIL
 Nível: 010
 A Partir de: 18/11/2023

Processo N.: SES-PRO-2022/15003

Nome: (111344/1) MARTA ESTER CONCIANI
 Cargo/Função: (4912) PROFIS TEC NIV SUPERIOR SERV SAUDE SUS
 Órgão: SECRETARIA DE ESTADO DE SAUDE
 Nível: 007
 A Partir de: 12/12/2021

Processo N.: SEMA-PRO-2023/34273

Nome: (257432/1) ODETE VIEIRA FERNANDES DA SILVA
 Cargo/Função: (11382) ANALISTA DE MEIO AMBIENTE L 10083/2014
 Órgão: SECRETARIA DE ESTADO DO MEIO AMBIENTE
 Nível: 004
 A Partir de: 25/07/2023

Processo N.: SESP-PRO-2023/85743

Nome: (233650/1) PATRICIA DE SENA PEDROSO
 Cargo/Função: (5349) ANALISTA ADMINISTRATIVO L 10052
 Órgão: SECRETARIA DE ESTADO DE SEGURANCA PUBLICA
 Nível: 005
 A Partir de: 16/05/2023

Processo N.: SESP-PRO-2023/86016

Nome: (203067/1) RAUL ALVES ARRUDA SANTOS
 Cargo/Função: (5365) TECNICO ADMINISTRATIVO L 10052
 Órgão: SECRETARIA DE ESTADO DE SEGURANCA PUBLICA
 Nível: 006
 A Partir de: 17/06/2023

Processo N.: SEFAZ-PRO-2023/09487

Nome: (114882/2) REGINALDO GARCIA JUNIOR
 Cargo/Função: (5349) ANALISTA ADMINISTRATIVO L 10052
 Órgão: SECRETARIA DE ESTADO DE FAZENDA
 Nível: 005
 A Partir de: 10/08/2023

Processo N.: SESP-PRO-2023/85611

Nome: (96979/2) RITA DE CASSIA DE MACEDO
 Cargo/Função: (10300) POLICIAL PENAL
 Órgão: SECRETARIA DE ESTADO DE SEGURANCA PUBLICA
 Nível: 007
 A Partir de: 02/05/2023

Processo N.: SESP-PRO-2023/85583

Nome: (85380/1) RODRIGO SEBALHOS SANTANA
 Cargo/Função: (10300) POLICIAL PENAL
 Órgão: SECRETARIA DE ESTADO DE SEGURANCA PUBLICA
 Nível: 008
 A Partir de: 02/05/2023

Processo N.: DETRAN-PRO-2023/28261

Nome: (126600/1) ROGERIO FABIO SANTANA
 Cargo/Função: (5430) AGENTE DO SERVICO DE TRANSITO LC 505/13
 Órgão: DEPARTAMENTO ESTADUAL DE TRANSITO
 Nível: 007
 A Partir de: 17/10/2023

Processo N.: SES-PRO-2022/46825

Nome: (43738/2) SALETE ELIAS DA CONCEICAO
 Cargo/Função: (4946) PROFIS TEC NIV MEDIO SERV SAUDE SUS
 Órgão: SECRETARIA DE ESTADO DE SAUDE
 Nível: 011
 A Partir de: 18/09/2022

Processo N.: SESP-PRO-2023/85552

Nome: (255308/1) SAMUEL MARCELO BARRETO BISSOTO
 Cargo/Função: (10928) PERITO OFICIAL MEDICO LEGISTA
 Órgão: PERICIA OFICIAL E IDENTIFICACAO TECNICA
 Nível: 004
 A Partir de: 20/04/2023

Processo N.: SESP-PRO-2023/85934

Nome: (233495/1) SIDNEI ROGERIO NOVAIS
 Cargo/Função: (6027) ANALISTA DESENV ECON SOCIAL L 10050
 Órgão: SECRETARIA DE ESTADO DE SEGURANCA PUBLICA
 Nível: 005
 A Partir de: 26/05/2023

Processo N.: SESP-PRO-2023/85860

Nome: (200294/4) SILVIO LUIS CAMPOS FILGUEIRAS
 Cargo/Função: (10300) POLICIAL PENAL
 Órgão: SECRETARIA DE ESTADO DE SEGURANCA PUBLICA
 Nível: 006
 A Partir de: 23/05/2023

Processo N.: UNEMAT-PRO-2023/28610

Nome: (111030/2) TANIA FERREIRA DE SOUZA LONGO
Cargo/Função: (11905) AGENTE UNIVERSITARIO LC 321
Órgão: FUNDACAO UNIVERSIDADE DO ESTADO DE MT
Nível: 007
A Partir de: 31/10/2023

Processo N.: SEFAZ-PRO-2023/09485

Nome: (205112/1) TATIANE MARTINS ALVES
Cargo/Função: (5349) ANALISTA ADMINISTRATIVO L 10052
Órgão: SECRETARIA DE ESTADO DE FAZENDA
Nível: 006
A Partir de: 09/08/2023

Processo N.: SESP-PRO-2023/85571

Nome: (131898/5) VICTOR ANTONIO TEIXEIRA ALVES
Cargo/Função: (10928) PERITO OFICIAL MEDICO LEGISTA
Órgão: PERICIA OFICIAL E IDENTIFICACAO TECNICA
Nível: 004
A Partir de: 17/04/2023

Processo N.: SESP-PRO-2023/85885

Nome: (135027/4) WENDEL JORGE DE CARVALHO
Cargo/Função: (10300) POLICIAL PENAL
Órgão: SECRETARIA DE ESTADO DE SEGURANCA PUBLICA
Nível: 006
A Partir de: 17/05/2023

Processo N.: SESP-PRO-2023/86510

Nome: (258347/1) ZENIL DA CONCEICAO MENDES
Cargo/Função: (10282) ASSIST.SIST.PENITENCIARIO
Órgão: SECRETARIA DE ESTADO DE SEGURANCA PUBLICA
Nível: 004
A Partir de: 08/10/2023

PUBLICADA, REGISTRADA, CUMpra-SE.
Cuiabá-MT, 05 de Abril de 2024.
Lidiane Patricia Ferreira e Silva Leite
Sec Adj Gestão de Pessoas, Desen. e Rel. de Trab.

Protocolo 1566599

ATO ADMINISTRATIVO/SEPLAG/00009/2024

DE:

05/04/2024

O(A) Sec Adj Gestão de Pessoas, Desen. e Rel. de Trab. no uso de suas atribuições que lhes são conferidas por lei,

Resolve: ALTERAR

Evento: Alteração de Jornada de Trabalho Servidor Efetivo

Processo N.: SES-PRO-2023/23035

Nome: (93197/2) CEILA MARIA ZAGHI MAIA
Cargo/Função: (4912) PROFIS TEC NIV SUPERIOR SERV SAUDE SUS
Órgão: SECRETARIA DE ESTADO DE SAUDE
Carga Horária: 40 horas semanais
A Partir de: 05/04/2024

Processo N.: UNEMAT-PRO-2024/01453

Nome: (241359/7) LEDSON GLAUCO MONTEIRO CATELAN
Cargo/Função: (11802) PROFESSOR UNEMAT LC 534/2014
Órgão: FUNDACAO UNIVERSIDADE DO ESTADO DE MT
Carga Horária: 30 horas semanais
A Partir de: 08/04/2024

PUBLICADA, REGISTRADA, CUMpra-SE.
Cuiabá-MT, 05 de Abril de 2024.
Lidiane Patricia Ferreira e Silva Leite
Sec Adj Gestão de Pessoas, Desen. e Rel. de Trab.

Protocolo 1566600

ATO ADMINISTRATIVO/SEPLAG/00010/2024

DE:

05/04/2024

O(A) Sec Adj Gestão de Pessoas, Desen. e Rel. de Trab. no uso de suas atribuições que lhes são conferidas por lei,

Resolve: RETIFICAR

Evento: Alteração de Jornada de Trabalho Servidor Efetivo

Processo N.: SESP-PRO-2021/01603

Nome: (103011/1) MARLETE CLARA JANONIS
Cargo/Função: (10280) PROF.NIV.SUP.SIST.PENITENCIARIO
Órgão: SECRETARIA DE ESTADO DE SEGURANCA PUBLICA
Carga Horária: 40 horas semanais
A Partir de: 04/04/2024

PUBLICADA, REGISTRADA, CUMpra-SE.
Cuiabá-MT, 05 de Abril de 2024.
Lidiane Patricia Ferreira e Silva Leite
Sec Adj Gestão de Pessoas, Desen. e Rel. de Trab.

Protocolo 1566601

ATO ADMINISTRATIVO/SEPLAG/00011/2024

DE:

05/04/2024

O(A) Sec Adj Gestão de Pessoas, Desen. e Rel. de Trab. no uso de suas atribuições que lhes são conferidas por lei,

Resolve: CONCEDER PROGRESSÃO VERTICAL

Processo N.: PJC-PRO-2023/14101

Nome: (234354/1) MARCIO SEVERO ARRIAL
Cargo/Função: (9175) INVESTIGADOR DE POLICIA/LC344/407
Órgão: POLICIA JUDICIARIA CIVIL
Nível: 003
A Partir de: 30/11/2023

PUBLICADA, REGISTRADA, CUMpra-SE.
Cuiabá-MT, 05 de Abril de 2024.
Lidiane Patricia Ferreira e Silva Leite
Sec Adj Gestão de Pessoas, Desen. e Rel. de Trab.

Protocolo 1566602

ATO ADMINISTRATIVO/SEPLAG/00012/2024

DE:

05/04/2024

O(A) Sec Adj Gestão de Pessoas, Desen. e Rel. de Trab. no uso de suas atribuições que lhes são conferidas por lei,

Resolve: ENQUADRAR

Evento: Enquad. Nivel Prof. Sist. Nacional Transito LC 505

Processo N.: DETRAN-PRO-2022/06504

Nome: (202846/11) EUZEBIO MARCOS CARDOSO
Cargo/Função: (5430) AGENTE DO SERVICO DE TRANSITO LC 505/13
Órgão: DEPARTAMENTO ESTADUAL DE TRANSITO
Referência: C-006
A Partir de: 20/12/2023

Processo N.: DETRAN-PRO-2022/05392

Nome: (105940/4) JOSIANY DIAS DE SOUZA BITTENCOURT
Cargo/Função: (5430) AGENTE DO SERVICO DE TRANSITO LC 505/13
Órgão: DEPARTAMENTO ESTADUAL DE TRANSITO
Referência: D-007
A Partir de: 17/11/2023

Processo N.: DETRAN-PRO-2022/00413

Nome: (117295/4) LIDIANNE LOBO DE OLIVEIRA
Cargo/Função: (5430) AGENTE DO SERVICO DE TRANSITO LC 505/13
Órgão: DEPARTAMENTO ESTADUAL DE TRANSITO
Referência: D-006
A Partir de: 25/12/2023

Processo N.: DETRAN-PRO-2022/05756

Nome: (73683/6) ROSIMARA MONTEIRO MARTINS

Cargo/Função: (5430) AGENTE DO SERVICO DE TRANSITO LC 505/13

Órgão: DEPARTAMENTO ESTADUAL DE TRANSITO

Referência: D-006

A Partir de: 07/12/2023

PUBLICADA, REGISTRADA, CUMpra-SE.

Cuiabá-MT, 05 de Abril de 2024.

Lidiane Patricia Ferreira e Silva Leite

Sec Adj Gestão de Pessoas, Desen. e Rel. de Trab.

Protocolo 1566603

ATO ADMINISTRATIVO/SEPLAG/00793/2024
05/04/2024

DE:

O(A) Sec Adj Gestão de Pessoas, Desen. e Rel. de Trab. no uso de suas atribuições que lhes são conferidas por lei,

Resolve: CESSAR OS EFEITOS CESSAO INT

Evento: CESSÃO INTERNA - SEM ONUS - SEM RESSARCIMENTO

Processo N.: SEDUC-PRO-2024/23732

Nome: (225741/1) ANDRE LUIZ COSTA FERREIRA

Cargo/Função: (3921) AUDITOR DO ESTADO

Para: (183059) UNID SETORIAL DE CONTROLE INTERNO

A Partir de: 03/03/2024

PUBLICADA, REGISTRADA, CUMpra-SE.

Cuiabá-MT, 05 de Abril de 2024.

Lidiane Patricia Ferreira e Silva Leite

Sec Adj Gestão de Pessoas, Desen. e Rel. de Trab.

*Republica-se por ter sido publicado incorretamente no DOE n°28.711, do dia 27 de março de 2024

Protocolo 1566706

PGE

PROCURADORIA GERAL DO ESTADO

BOLETIM DE PESSOAL/PGE/00070/2024
05/04/2024

DE:

O(A) Procurador-Geral do Estado no uso de suas atribuições que lhes são conferidas por lei,

Resolve: DEFERIR

Evento: LICENÇA PARA TRATAMENTO DE SAUDE/SEGURADO INSS/15

Processo N.:

Nome: (233145/8) LIVIA LORENA MENDES DE OLIVEIRA

Cargo/Função: (11487) DGA-4

Un. Adm: (195219) GAB SUBPROC GERAL DE AQUISICOES E CONTRATOS

CONTRATOS

A Partir de: 11/03/2024 Até24/03/2024

PUBLICADA, REGISTRADA, CUMpra-SE.

Cuiabá-MT, 05 de Abril de 2024.

Francisco de Assis da Silva Lopes

Procurador-Geral do Estado

Protocolo 1566515

SEFAZ

SECRETARIA DE ESTADO DE FAZENDA

PORTARIA/SEFAZ/00052/2024

DE: 05/04/2024

O(A) Secretária Adjunta de Administração Fazendária no uso de suas atribuições que lhes são conferidas por lei,

Resolve: DESIGNAR

Evento: DESIGNAÇÃO EM SUBSTITUIÇÃO CARGO EM COMISSÃO/FUNÇÃO

Processo N.: SEFAZ-CIN-2024/02766

Nome: (206561/1) DAMARA BRAGA ALMEIDA DOS SANTOS

A Partir de: 15/04/2024 Até 29/04/2024

Cargo/Função: (11779) CHEFE DE UNID III - DGA-5

Substituído: (225544/2) ANDREA ANGELA VICARI WEISSHEIMER

Un. Adm: (224898) UN DE DIVULGACAO E CONS DE NORMAS

DA REC PUBLICA

Processo N.: SEFAZ-OFI-2024/01364

Nome: (21188/1) FABIANE LACERDA DA COSTA

A Partir de: 15/04/2024 Até 29/04/2024

Cargo/Função: (11689) FUNCAO DGA 5 LC/266

Substituído: (15269/1) LEOVALDO ANTONIO APARECIDO

DUARTE

Un. Adm: (212270) COORD FISC VOLANTE POSTOS FISC

TRANSPORTADORAS

Processo N.: SEFAZ-CIN-2024/02672

Nome: (206602/1) LEONARDO VASCONCELOS VIDAL

A Partir de: 01/04/2024 Até 10/04/2024

Cargo/Função: (11689) FUNCAO DGA 5 LC/266

Substituído: (225571/1) WAGNER DE ARAUJO RODRIGUES

Un. Adm: (212288) COORD DE AUDITORIA CONTABIL E

FINANCEIRA

PUBLICADA, REGISTRADA, CUMpra-SE.

Cuiabá-MT, 05 de Abril de 2024.

Radiana Kassia e Silva Clemente

Secretária Adjunta de Administração Fazendária

Protocolo 1566454

BOLETIM DE PESSOAL/SEFAZ/00206/2024
05/04/2024

DE:

O(A) Secretária Adjunta de Administração Fazendária no uso de suas atribuições que lhes são conferidas por lei,

Resolve: DEFERIR

Evento: LICENCA PARA TRATAMENTO DE SAUDE

Processo N.:

Nome: (24889/1) IRACEMA JOSEFA DA SILVA

Cargo/Função: (11308) AGENTE DE TRIBUTOS EST/LC363

Un. Adm: (202703) COORD DE CADASTRO

A Partir de: 15/03/2024 Até13/04/2024

Processo N.:

Nome: (206629/1) RAFAEL SYLVESTRE MERCALDI

Cargo/Função: (11306) FISCAL DE TRIBUTOS EST/LC363

Un. Adm: (118702) UNID ESPECIAL DE CONTROLE E

MOVIMENTACAO PESSOAL

A Partir de: 25/03/2024 Até23/05/2024

PUBLICADA, REGISTRADA, CUMpra-SE.

Cuiabá-MT, 05 de Abril de 2024.

Radiana Kassia e Silva Clemente

Secretária Adjunta de Administração Fazendária

Protocolo 1566517

BOLETIM DE PESSOAL/SEFAZ/00207/2024
05/04/2024

DE:

O(A) Secretária Adjunta de Administração Fazendária no uso de suas atribuições que lhes são conferidas por lei,

Resolve: DEFERIR

Evento: LICENCA PARA TRATAMENTO DE SAUDE

Processo N.:

Nome: (120507/15) JANAINA MARTHA DA SILVA ARRUDA
Cargo/Função: (15007) ESTAGIARIO POS GRADUACAO
Un. Adm: (191833) UNID DE SERVICOS DE COMUNICACAO
A Partir de: 21/02/2024 Até24/02/2024

PUBLICADA, REGISTRADA, CUMpra-SE.
Cuiabá-MT, 05 de Abril de 2024.
Radiana Kassia e Silva Clemente
Secretária Adjunta de Administração Fazendária

Protocolo 1566518

BOLETIM DE PESSOAL/SEFAZ/00208/2024
05/04/2024

DE:

O(A) Secretária Adjunta de Administração Fazendária no uso de suas atribuições que lhes são conferidas por lei,

Resolve: DEFERIR

Evento: LICENCA PREMIO - GOZO

Processo N.: SEFAZ-CIN-2024/02899

Nome: (38333/1) ADILSON GARCIA RUBIO
Cargo/Função: (11306) FISCAL DE TRIBUTOS EST/LC363
Quinquênio de Referência: 01/10/2010 Ate 30/09/2015
A Partir de: 09/04/2024 Até18/04/2024

PUBLICADA, REGISTRADA, CUMpra-SE.
Cuiabá-MT, 05 de Abril de 2024.
Radiana Kassia e Silva Clemente
Secretária Adjunta de Administração Fazendária

Protocolo 1566519

BOLETIM DE PESSOAL/SEFAZ/00209/2024
05/04/2024

DE:

O(A) Secretária Adjunta de Administração Fazendária no uso de suas atribuições que lhes são conferidas por lei,

Resolve: TORNAR SEM EFEITO

Evento: LICENCA PREMIO - GOZO

Processo N.: SEFAZ-CIN-2024/02845

Nome: (225561/1) PRISCILA MEIRELES COUTINHO
Cargo/Função: (11306) FISCAL DE TRIBUTOS EST/LC363
Quinquênio de Referência: 10/08/2015 Ate 09/08/2020
A Partir de: 09/04/2024 Até18/04/2024

PUBLICADA, REGISTRADA, CUMpra-SE.
Cuiabá-MT, 05 de Abril de 2024.
Radiana Kassia e Silva Clemente
Secretária Adjunta de Administração Fazendária

Protocolo 1566520

BOLETIM DE PESSOAL/SEFAZ/00210/2024
05/04/2024

DE:

O(A) Secretária Adjunta de Administração Fazendária no uso de suas atribuições que lhes são conferidas por lei,

Resolve: RETIFICAR

Evento: GOZO LICENCA-PREMIO, JORNADA 50%

Processo N.: SEFAZ-REQ-2024/00486

Nome: (201548/1) RICARDO DE OLIVEIRA FALLEIROS
Cargo/Função: (11306) FISCAL DE TRIBUTOS EST/LC363
Quinquênio de Referência: 24/04/2018 Ate 23/04/2023
A Partir de: 19/04/2024 Ate 17/06/24

PUBLICADA, REGISTRADA, CUMpra-SE.
Cuiabá-MT, 05 de Abril de 2024.
Radiana Kassia e Silva Clemente
Secretária Adjunta de Administração Fazendária

Protocolo 1566522

SEMA

SECRETARIA DE ESTADO DE MEIO AMBIENTE

PORTARIA/SEMA/00046/2024

DE: 05/04/2024

O(A) Secretária de Estado de Meio Ambiente no uso de suas atribuições que lhes são conferidas por lei,

Resolve: DESIGNAR

Evento: DESIGNAÇÃO EM SUBSTITUIÇÃO CARGO EM COMISSÃO/FUNÇÃO

Processo N.: SEMA-PRO-2024/09457

Nome: (227632/1) NILMA DE OLIVEIRA FARIA
A Partir de: 15/04/2024 Até 24/04/2024
Cargo/Função: (11576) DGA-3 SERVIDOR
Substituído: (79597/1) HELEN FARIAS FERREIRA
Un. Adm: (195405) SUPERINT DE GESTAO DA DESCONC E DESCENTRALIZACAO

Processo N.: SEMA-PRO-2024/09520

Nome: (137702/2) PAULA GONCALVES BAICERE
A Partir de: 27/05/2024 Até 25/06/2024
Cargo/Função: (11606) DGA-6 SERVIDOR
Substituído: (75370/4) ALESSANDRA MOREIRA DA SILVA
Un. Adm: (189383) NUC DE GESTAO ESTRATEGICA PARA RESULTADOS

PUBLICADA, REGISTRADA, CUMpra-SE.
Cuiabá-MT, 05 de Abril de 2024.
Mauren Lazzaretti
Secretária de Estado de Meio Ambiente

Protocolo 1566470

BOLETIM DE PESSOAL/SEMA/00183/2024
05/04/2024

DE:

O(A) Secretária de Estado de Meio Ambiente no uso de suas atribuições que lhes são conferidas por lei,

Resolve: RETIFICAR

Evento: LICENCA PREMIO - GOZO

Processo N.: SEMA-PRO-2024/09593

Nome: (226724/1) ANA CAROLINA STELUTI PATERLINI
Cargo/Função: (11382) ANALISTA DE MEIO AMBIENTE L 10083/2014
Quinquênio de Referência: 12/01/2016 Ate 11/01/2021
A Partir de: 13/05/2024 Até22/05/2024
PÚBLICADA, REGISTRADA, CUMpra-SE.
Cuiabá-MT, 05 de Abril de 2024.
Mauren Lazzaretti
Secretária de Estado de Meio Ambiente

Protocolo 1566591

SINFRA

SECRETARIA DE ESTADO DE INFRAESTRUTURA E LOGÍSTICA

BOLETIM DE PESSOAL/SINFRA/00093/2024
05/04/2024

DE:

O(A) Secretário de Estado de Infraestrutura e Logística no uso de suas atribuições que lhes são conferidas por lei,

Resolve: DEFERIR

Evento: LICENCA PREMIO - GOZO

Processo N.: SINFRA-PRO-2024/03934

Nome: (250536/1) JOSE CARLOS MONTEIRO DOS SANTOS
Cargo/Função: (5349) ANALISTA ADMINISTRATIVO L 10052
Quinquênio de Referência: 06/09/2011 Ate 05/09/2016
A Partir de: 29/04/2024 Até08/05/2024
PÚBLICADA, REGISTRADA, CUMpra-SE.
Cuiabá-MT, 05 de Abril de 2024.
Marcelo de Oliveira e Silva
Secretário de Estado de Infraestrutura e Logística

Protocolo 1566578

SESP

SECRETARIA DE ESTADO DE SEGURANÇA PÚBLICA

PORTARIA/SESP/00121/2024

DE: 05/04/2024

O(A) Secretário de Estado de Segurança Pública no uso de suas atribuições que lhes são conferidas por lei,

Resolve: DESIGNAR

Evento: DESIGNAÇÃO EM SUBSTITUIÇÃO CARGO EM COMISSÃO/FUNÇÃO

Processo N.: SESP-CIN-2024/07059

Nome: (329580/1) JEAN TOSHIYUKI MIZUNO

A Partir de: 01/04/2024 Até 15/04/2024

Cargo/Função: (11576) DGA-3 SERVIDOR

Substituído: (271995/1) FERNANDO WIECZORECK DE DAVID

Un. Adm: (223956) SUP DE OBRAS E ENGENHARIA

PUBLICADA, REGISTRADA, CUMPRÁ-SE.

Cuiabá-MT, 05 de Abril de 2024.

CEL. PM César Augusto de Camargo Roveri

Secretário de Estado de Segurança Pública

Protocolo 1566469

BOLETIM DE PESSOAL/FUNAC/00031/2024
05/04/2024

DE:

O(A) Presidente da Fundação Nova Chance no uso de suas atribuições que lhes são conferidas por lei,

Resolve: RETIFICAR

Evento: LICENÇA PREMIO - GOZO

Processo N.:

Nome: (114749/1) AMARILDO FRANCO CESAR

Cargo/Função: (10300) POLICIAL PENAL

Quinquênio de Referência: 24/05/2009 Ate 23/05/2014

A Partir de: 13/07/2024 Até22/07/2024

Processo N.:

Nome: (114749/1) AMARILDO FRANCO CESAR

Cargo/Função: (10300) POLICIAL PENAL

Quinquênio de Referência: 24/05/2009 Ate 23/05/2014

A Partir de: 03/07/2024 Até12/07/2024

PUBLICADA, REGISTRADA, CUMPRÁ-SE.

Cuiabá-MT, 05 de Abril de 2024.

Winkler de Freitas Teles

Presidente da Fundação Nova Chance

Protocolo 1566487

BOLETIM DE PESSOAL/SESP/00611/2024
05/04/2024

DE:

O(A) Secretário de Estado de Segurança Pública no uso de suas atribuições que lhes são conferidas por lei,

Resolve: REMOVER

Evento: Remoção Interna de Ofício

Processo N.: SESP-CIN-2024/06500

Nome: (104230/2) PATRICIA AZAMBUJA GARIGLIO FARIA

Cargo/Função: (10300) POLICIAL PENAL

Para Un. Adm: (190209) SUBDIR DA PENITENCIARIA CENTRAL

DO ESTADO

A Partir de: 03/07/2023

PUBLICADA, REGISTRADA, CUMPRÁ-SE.

Cuiabá-MT, 05 de Abril de 2024.

CEL. PM César Augusto de Camargo Roveri

Secretário de Estado de Segurança Pública

Protocolo 1566584

BOLETIM DE PESSOAL/SESP/00612/2024
05/04/2024

DE:

O(A) Secretário de Estado de Segurança Pública no uso de suas atribuições que lhes são conferidas por lei,

Resolve: DEFERIR

Evento: LICENÇA PARA TRATAMENTO DE SAUDE

Processo N.:

Nome: (139189/1) DENIVALDO OLIVEIRA DA SILVA

Cargo/Função: (10300) POLICIAL PENAL

Un. Adm: (193895) GER DE CUSTODIA E ESCOLTA

METROPOLITANA

A Partir de: 05/03/2024 Até03/04/2024

Processo N.:

Nome: (114887/1) DIEGO FERNANDO GOMES DE CARVALHO

Cargo/Função: (10300) POLICIAL PENAL

Un. Adm: (190330) DIR DO CENTRO DE DETEN PROVIS DE

TANGARA DA SERRA

A Partir de: 08/03/2024 Até14/03/2024

Processo N.:

Nome: (133655/3) ENEVILTON DELUQUI

Cargo/Função: (10300) POLICIAL PENAL

Un. Adm: (162612) DIR DE CADEIA PUBLICA DE CACERES

A Partir de: 02/04/2024 Até21/04/2024

Processo N.:

Nome: (256288/1) LUCIANA MOSER

Cargo/Função: (10282) ASSIST.SIST.PENITENCIARIO

Un. Adm: (162566) DIR DA PENITENCIARIA DE AGUA BOA

A Partir de: 15/03/2024 Até13/05/2024

Processo N.:

Nome: (232411/1) MARIA CONCEICAO LEAL FERREIRA

Cargo/Função: (10300) POLICIAL PENAL

Un. Adm: (162523) SUBDIR DA PENITENCIARIA DE SINOP

A Partir de: 01/04/2024 Até29/06/2024

Processo N.:

Nome: (91819/1) MARIANI VITORIA RIBEIRO

Cargo/Função: (10280) PROF.NIV.SUP.SIST.PENITENCIARIO

Un. Adm: (190233) GER DE APOIO ADM E PENAL DA PENITC

CENTRAL DO EST

A Partir de: 25/03/2024 Até23/05/2024

Processo N.:

Nome: (248036/1) ROSINEIDE RIBAS BOAVENTURA DE JESUS

Cargo/Função: (10300) POLICIAL PENAL

Un. Adm: (190209) SUBDIR DA PENITENCIARIA CENTRAL DO

ESTADO

A Partir de: 20/03/2024 Até18/04/2024

PUBLICADA, REGISTRADA, CUMPRÁ-SE.

Cuiabá-MT, 05 de Abril de 2024.

CEL. PM César Augusto de Camargo Roveri

Secretário de Estado de Segurança Pública

Protocolo 1566585

BOLETIM DE PESSOAL/SESP/00613/2024
05/04/2024

DE:

O(A) Secretário de Estado de Segurança Pública no uso de suas atribuições que lhes são conferidas por lei,

Resolve: DEFERIR

Evento: LICENÇA PARA TRATAMENTO DE SAUDE EM PESSOA DA FAMILIA

Processo N.:

Nome: (127525/1) ISRAEL NUNES DE ALMEIDA

Cargo/Função: (10300) POLICIAL PENAL

Un. Adm: (190209) SUBDIR DA PENITENCIARIA CENTRAL DO

ESTADO

A Partir de: 19/02/2024 Até22/02/2024

PUBLICADA, REGISTRADA, CUMPRÁ-SE.

Cuiabá-MT, 05 de Abril de 2024.

CEL. PM César Augusto de Camargo Roveri

Secretário de Estado de Segurança Pública

Protocolo 1566586

BOLETIM DE PESSOAL/SESP/00614/2024
05/04/2024

DE:

O(A) Secretário de Estado de Segurança Pública no uso de suas atribuições que lhes são conferidas por lei,

Resolve: DEFERIR
Evento: LICENCA PREMIO - GOZO

Processo N.:

Nome: (228200/1) ANTONIO NIVALDINO CORREA TOLEDO
Cargo/Função: (10282) ASSIST.SIST.PENITENCIARIO
Quinquênio de Referência: 03/03/2016 Ate 02/03/2021
A Partir de: 08/04/2024 Até17/04/2024

Processo N.:

Nome: (251748/1) CLEIDILSON BRANDAO FERREIRA DIAS
Cargo/Função: (10300) POLICIAL PENAL
Quinquênio de Referência: 11/12/2013 Ate 10/12/2018
A Partir de: 04/08/2024 Até02/09/2024

Processo N.:

Nome: (233101/1) EDILOMAR XAVIER DA SILVA
Cargo/Função: (10300) POLICIAL PENAL
Quinquênio de Referência: 06/05/2016 Ate 05/05/2021
A Partir de: 05/04/2024 Até14/04/2024

Processo N.:

Nome: (285987/2) FERNANDA DOS PASSOS BORGES
Cargo/Função: (10300) POLICIAL PENAL
Quinquênio de Referência: 17/10/2018 Ate 16/10/2023
A Partir de: 29/04/2024 Até08/05/2024

Processo N.:

Nome: (232188/1) JONNE COSTA CARVALHO
Cargo/Função: (9249) AGENTE DE SEGURANCA

SOCIOEDUCATIVO

Quinquênio de Referência: 04/05/2016 Ate 03/05/2021
A Partir de: 01/10/2024 Até30/10/2024

Processo N.:

Nome: (100642/7) LAURA MARIA DAS DORES E SOUZA MENDES
Cargo/Função: (9184) ANALISTA DO SIST. SOCIOEDUCATIVO
Quinquênio de Referência: 09/12/2013 Ate 08/12/2018
A Partir de: 02/05/2024 Até11/05/2024

Processo N.:

Nome: (124407/16) MARIO MARCIO RIBEIRO DE ASSIS
Cargo/Função: (10300) POLICIAL PENAL
Quinquênio de Referência: 24/07/2013 Ate 23/07/2018
A Partir de: 02/07/2024 Até31/07/2024

Processo N.:

Nome: (124407/16) MARIO MARCIO RIBEIRO DE ASSIS
Cargo/Função: (10300) POLICIAL PENAL
Quinquênio de Referência: 24/07/2013 Ate 23/07/2018
A Partir de: 03/05/2024 Até01/06/2024

Processo N.:

Nome: (233485/1) VIVIANE AMARAL DE AGUIAR SILVA
Cargo/Função: (10300) POLICIAL PENAL
Quinquênio de Referência: 12/05/2016 Ate 11/05/2021
A Partir de: 22/04/2024 Até06/05/2024

PUBLICADA, REGISTRADA, CUMPRÁ-SE.

Cuiabá-MT, 05 de Abril de 2024.
CEL. PM César Augusto de Camargo Roveri
Secretário de Estado de Segurança Pública

Protocolo 1566587

BOLETIM DE PESSOAL/SESP/00615/2024
05/04/2024

DE:

O(A) Secretário de Estado de Segurança Pública no uso de suas atribuições que lhes são conferidas por lei,

Resolve: RETIFICAR
Evento: LICENCA PREMIO - GOZO

Processo N.:

Nome: (203035/1) ELIANE RODRIGUES VELOSO
Cargo/Função: (5365) TECNICO ADMINISTRATIVO L 10052
Quinquênio de Referência: 10/06/2013 Ate 09/06/2018
A Partir de: 09/04/2024 Até18/04/2024

Processo N.:

Nome: (233579/1) ELIZANEA APARECIDA DE NOVAES
Cargo/Função: (10300) POLICIAL PENAL
Quinquênio de Referência: 06/05/2016 Ate 05/05/2021
A Partir de: 01/02/2025 Até02/03/2025

Processo N.:

Nome: (114246/1) MARCO ANTONIO LOPES
Cargo/Função: (6027) ANALISTA DESENV ECON SOCIAL L 10050
Quinquênio de Referência: 07/05/2009 Ate 06/05/2014
A Partir de: 03/06/2024 Até12/06/2024

PUBLICADA, REGISTRADA, CUMPRÁ-SE.

Cuiabá-MT, 05 de Abril de 2024.
CEL. PM César Augusto de Camargo Roveri
Secretário de Estado de Segurança Pública

Protocolo 1566588

BOLETIM DE PESSOAL/SESP/00616/2024
05/04/2024

DE:

O(A) Secretário de Estado de Segurança Pública no uso de suas atribuições que lhes são conferidas por lei,

Resolve: DEFERIR
Evento: GOZO LICENCA-PREMIO, JORNADA 50%

Processo N.:

Nome: (248915/1) ANDREIA PEREIRA BATISTA
Cargo/Função: (10282) ASSIST.SIST.PENITENCIARIO
Quinquênio de Referência: 05/07/2018 Ate 04/07/2023
A Partir de: 01/04/2024 Ate 30/05/24

PUBLICADA, REGISTRADA, CUMPRÁ-SE.

Cuiabá-MT, 05 de Abril de 2024.
CEL. PM César Augusto de Camargo Roveri
Secretário de Estado de Segurança Pública

Protocolo 1566589

BOLETIM DE PESSOAL/SESP/00617/2024
05/04/2024

DE:

O(A) Secretário de Estado de Segurança Pública no uso de suas atribuições que lhes são conferidas por lei,

Resolve: CONCEDER
Evento: Adicional de Insalubridade LC 502

Processo N.:

Nome: (232188/1) JONNE COSTA CARVALHO
Cargo/Função: (9249) AGENTE DE SEGURANCA
SOCIOEDUCATIVOUn. Adm: (224146) DIR DO CENTRO DE ATEND SOCIOEDUC
MASC DE CUIABA

A Partir de: 12/03/2024 Até

PUBLICADA, REGISTRADA, CUMPRÁ-SE.
Cuiabá-MT, 05 de Abril de 2024.
CEL. PM César Augusto de Camargo Roveri
Secretário de Estado de Segurança Pública

Protocolo 1566590

PJC

POLÍCIA JUDICIÁRIA CIVIL

BOLETIM DE PESSOAL/PJC/00292/2024
05/04/2024

DE:

O(A) Delegada Geral da Polícia Judiciária Civil no uso de suas atribuições que lhes são conferidas por lei,

Resolve: REMOVER
Evento: Remoção Interna de Ofício

Processo N.:

Nome: (327291/1) HELUZANIA LUENIZA PEREIRA DA SILVA
Cargo/Função: (9175) INVESTIGADOR DE POLICIA/LC344/407
Para Un. Adm: (133361) DEL DE POLICIA DE ALTA FLORESTA
A Partir de: 01/04/2024

Processo N.:

Nome: (122668/2) HENRIQUE TADEU RIBEIRO DE ALMEIDA
BARBOSA
Cargo/Função: (9175) INVESTIGADOR DE POLICIA/LC344/407
Para Un. Adm: (222313) PLANTAO DE ATEND VITIMAS DE
VIOLENCIA DOM E SEXUAL
A Partir de: 01/04/2024

Processo N.:

Nome: (327249/1) KAROLINE CARVALHO COSTA LIMA
Cargo/Função: (9175) INVESTIGADOR DE POLICIA/LC344/407
Para Un. Adm: (134600) DEL DE POLICIA DE TANGARA DA
SERRA
A Partir de: 01/04/2024

Processo N.:

Nome: (256661/3) MAIKO LUAN PEREIRA
Cargo/Função: (9175) INVESTIGADOR DE POLICIA/LC344/407
Para Un. Adm: (154105) DEL ESP DE REPRESSAO A
ENTORPECENTES
A Partir de: 01/04/2024

PUBLICADA, REGISTRADA, CUMpra-SE.
Cuiabá-MT, 05 de Abril de 2024.
Daniela Silveira Maidel
Delegada Geral da Polícia Judiciária Civil

Protocolo 1566507

BOLETIM DE PESSOAL/PJC/00293/2024
05/04/2024

DE:

O(A) Delegada Geral da Polícia Judiciária Civil no uso de suas atribuições que lhes são conferidas por lei,

Resolve: CONCEDER
Evento: ADICIONAL NOTURNO

Processo N.:

Nome: (208036/2) ABADESSA DE CASSIA FERNANDES ALVES
Cargo/Função: (9175) INVESTIGADOR DE POLICIA/LC344/407
Un. Adm: (176915) DEL REGIONAL DE VARZEA GRANDE
A Partir de: 01/03/2024 Até 01/03/2024
Quantidade: 80 horas

Processo N.:

Nome: (86938/12) ADEMAR DE MORAIS BERTOLINO
Cargo/Função: (9175) INVESTIGADOR DE POLICIA/LC344/407
Un. Adm: (213063) 1 DEL DE POLICIA DE RONDONOPOLIS
A Partir de: 04/03/2024 Até 04/03/2024
Quantidade: 80 horas

Processo N.:

Nome: (49338/4) ADEMIR DIAS DE MATOS
Cargo/Função: (9175) INVESTIGADOR DE POLICIA/LC344/407
Un. Adm: (213063) 1 DEL DE POLICIA DE RONDONOPOLIS
A Partir de: 02/03/2024 Até 02/03/2024
Quantidade: 80 horas

Processo N.:

Nome: (97441/1) ADILSON DE FIGUEIREDO
Cargo/Função: (9175) INVESTIGADOR DE POLICIA/LC344/407
Un. Adm: (164372) GER DE OPERACOES ESPECIAIS
A Partir de: 02/03/2024 Até 02/03/2024
Quantidade: 80 horas

Processo N.:

Nome: (110908/2) ADONIS DOS SANTOS VIEIRA
Cargo/Função: (9175) INVESTIGADOR DE POLICIA/LC344/407
Un. Adm: (133116) DEL ESP DE ROUBOS E FURTOS DE VEICULO AUTOM
A Partir de: 02/03/2024 Até 02/03/2024
Quantidade: 80 horas

Processo N.:

Nome: (99998/1) ADRIANO BERNARDI CAVALHERI
Cargo/Função: (2348) DELEGADO DE POLICIA
Un. Adm: (154741) DEL DE POLICIA DE CAMPINAPOLIS
A Partir de: 03/03/2024 Até 03/03/2024
Quantidade: 80 horas

Processo N.:

Nome: (259612/1) ALCIONE ALVES BETTINI
Cargo/Função: (9175) INVESTIGADOR DE POLICIA/LC344/407
Un. Adm: (177180) DEL DE POLICIA DE COLIDER
A Partir de: 01/03/2024 Até 01/03/2024
Quantidade: 80 horas

Processo N.:

Nome: (307151/1) ALEXANDRE SEGRETO DOS ANJOS
Cargo/Função: (4360) DELEGADO DE POLICIA SUBST LC575/2016
Un. Adm: (134678) DEL DE POLICIA DE CAMPO NOVO DOS PARECIS
A Partir de: 04/03/2024 Até 04/03/2024
Quantidade: 72 horas

Processo N.:

Nome: (136108/1) ALGACIR ROMEU BRISOLA
Cargo/Função: (2348) DELEGADO DE POLICIA
Un. Adm: (176915) DEL REGIONAL DE VARZEA GRANDE
A Partir de: 02/03/2024 Até 02/03/2024
Quantidade: 80 horas

Processo N.:

Nome: (327098/1) ALINE CRISTINA MACHADO FLORES BRUNO
Cargo/Função: (9200) ESCRIVAO DE POLICIA/LC318/407
Un. Adm: (212725) DEL ESP DE COMBATE A CORRUPCAO
A Partir de: 03/03/2024 Até 03/03/2024
Quantidade: 80 horas

Processo N.:

Nome: (259604/1) ANA PAULA ROCHA
Cargo/Função: (9175) INVESTIGADOR DE POLICIA/LC344/407
Un. Adm: (154792) DEL DE POLICIA DE COCALINHO
A Partir de: 02/03/2024 Até 02/03/2024
Quantidade: 80 horas

Processo N.:

Nome: (234325/1) ANDERSON DALLA VECHIA PADILHA
Cargo/Função: (9175) INVESTIGADOR DE POLICIA/LC344/407
Un. Adm: (212725) DEL ESP DE COMBATE A CORRUPCAO
A Partir de: 01/03/2024 Até 01/03/2024
Quantidade: 80 horas

Processo N.:

Nome: (97452/1) ANDERSON ROBERTO RICAS SILVA
Cargo/Função: (9175) INVESTIGADOR DE POLICIA/LC344/407
Un. Adm: (212776) 1 DEL DE POLICIA DE CUIABA
A Partir de: 01/03/2024 Até 01/03/2024
Quantidade: 80 horas

Processo N.:

Nome: (101684/1) ANDES DE MELO FARIA
Cargo/Função: (9175) INVESTIGADOR DE POLICIA/LC344/407
Un. Adm: (176915) DEL REGIONAL DE VARZEA GRANDE
A Partir de: 01/03/2024 Até 01/03/2024
Quantidade: 80 horas

Processo N.:

Nome: (251996/1) ANDRE EDUARDO RIBEIRO
Cargo/Função: (2348) DELEGADO DE POLICIA
Un. Adm: (133116) DEL ESP DE ROUBOS E FURTOS DE VEICULO AUTOM
A Partir de: 01/03/2024 Até 01/03/2024
Quantidade: 80 horas

Processo N.:

Nome: (234381/1) ANDRE LUIZ APARECIDO DOS SANTOS
Cargo/Função: (9175) INVESTIGADOR DE POLICIA/LC344/407
Un. Adm: (133116) DEL ESP DE ROUBOS E FURTOS DE VEICULO AUTOM
A Partir de: 10/03/2024 Até 10/03/2024
Quantidade: 56 horas

Processo N.:

Nome: (259616/1) ANDRE POMPEO PIMENTA NEGRI
Cargo/Função: (9175) INVESTIGADOR DE POLICIA/LC344/407
Un. Adm: (164372) GER DE OPERACOES ESPECIAIS
A Partir de: 01/03/2024 Até 01/03/2024
Quantidade: 40 horas

Processo N.:

Nome: (108346/2) ANDRE SOARES BESERRA
Cargo/Função: (9175) INVESTIGADOR DE POLICIA/LC344/407
Un. Adm: (212725) DEL ESP DE COMBATE A CORRUPCAO
A Partir de: 03/03/2024 Até 03/03/2024
Quantidade: 80 horas

Processo N.:

Nome: (86655/4) ANDREA MENEZES DE SOUZA MESSIAS RODRIGUES
Cargo/Função: (9175) INVESTIGADOR DE POLICIA/LC344/407
Un. Adm: (213063) 1 DEL DE POLICIA DE RONDONOPOLIS
A Partir de: 02/03/2024 Até 02/03/2024
Quantidade: 80 horas

Processo N.:

Nome: (56636/3) ANGELA APARECIDA DOS SANTOS
 Cargo/Função: (9200) ESCRIVAO DE POLICIA/LC318/407
 Un. Adm: (212725) DEL ESP DE COMBATE A CORRUPCAO
 A Partir de: 03/03/2024 Até 03/03/2024
 Quantidade: 80 horas

Processo N.:

Nome: (234328/1) ANILSON RODRIGUES GOMES
 Cargo/Função: (9175) INVESTIGADOR DE POLICIA/LC344/407
 Un. Adm: (133116) DEL ESP DE ROUBOS E FURTOS DE VEICULO AUTOM
 A Partir de: 01/03/2024 Até 01/03/2024
 Quantidade: 80 horas

Processo N.:

Nome: (225625/2) ANITA MARCONDES SCHULZE DALLA VECIA
 Cargo/Função: (9175) INVESTIGADOR DE POLICIA/LC344/407
 Un. Adm: (133116) DEL ESP DE ROUBOS E FURTOS DE VEICULO AUTOM
 A Partir de: 01/03/2024 Até 01/03/2024
 Quantidade: 80 horas

Processo N.:

Nome: (32258/1) ANTONIO CARLOS DA SILVA
 Cargo/Função: (9200) ESCRIVAO DE POLICIA/LC318/407
 Un. Adm: (212776) 1 DEL DE POLICIA DE CUIABA
 A Partir de: 03/03/2024 Até 03/03/2024
 Quantidade: 80 horas

Processo N.:

Nome: (97305/1) ANTONIO PALU JUNIOR
 Cargo/Função: (11665) FUNCAO DGA 10 LC/266
 Un. Adm: (180858) COORD DE GESTAO DE PESSOAS
 A Partir de: 03/03/2024 Até 03/03/2024
 Quantidade: 80 horas

Processo N.:

Nome: (97508/1) APARECIDO FLORES DE SOUZA
 Cargo/Função: (9175) INVESTIGADOR DE POLICIA/LC344/407
 Un. Adm: (213063) 1 DEL DE POLICIA DE RONDONOPOLIS
 A Partir de: 03/03/2024 Até 03/03/2024
 Quantidade: 80 horas

Processo N.:

Nome: (95673/1) ARILDO DE ALMEIDA RODRIGUES
 Cargo/Função: (9175) INVESTIGADOR DE POLICIA/LC344/407
 Un. Adm: (133116) DEL ESP DE ROUBOS E FURTOS DE VEICULO AUTOM
 A Partir de: 02/03/2024 Até 02/03/2024
 Quantidade: 80 horas

Processo N.:

Nome: (71766/2) ARNON OSNY MENDES LUCAS
 Cargo/Função: (2348) DELEGADO DE POLICIA
 Un. Adm: (222305) CENTRAL DE FLAGRANTES DE CUIABA PLANTAO
 A Partir de: 02/03/2024 Até 02/03/2024
 Quantidade: 80 horas

Processo N.:

Nome: (327055/1) ARTURO BEZERRA ACIOLI TOSCANO FILHO
 Cargo/Função: (9175) INVESTIGADOR DE POLICIA/LC344/407
 Un. Adm: (134414) DEL DE POLICIA DE CLAUDIA
 A Partir de: 03/03/2024 Até 03/03/2024
 Quantidade: 80 horas

Processo N.:

Nome: (97101/1) ARY JOSE MORAES CAMARA
 Cargo/Função: (9175) INVESTIGADOR DE POLICIA/LC344/407
 Un. Adm: (213063) 1 DEL DE POLICIA DE RONDONOPOLIS
 A Partir de: 01/03/2024 Até 01/03/2024
 Quantidade: 80 horas

Processo N.:

Nome: (24894/1) BENEDITO VIRTES PEREIRA
 Cargo/Função: (9175) INVESTIGADOR DE POLICIA/LC344/407
 Un. Adm: (212814) 3 DEL DE POLICIA DE CUIABA
 A Partir de: 02/03/2024 Até 02/03/2024
 Quantidade: 80 horas

Processo N.:

Nome: (307147/1) BRENO HOULY PALMEIRA
 Cargo/Função: (4360) DELEGADO DE POLICIA SUBST LC575/2016
 Un. Adm: (177180) DEL DE POLICIA DE COLIDER
 A Partir de: 01/03/2024 Até 01/03/2024
 Quantidade: 40 horas

Processo N.:

Nome: (234451/1) BRUNO GONTIJO DE ALENCAR
 Cargo/Função: (9200) ESCRIVAO DE POLICIA/LC318/407
 Un. Adm: (154792) DEL DE POLICIA DE COCALINHO
 A Partir de: 03/03/2024 Até 03/03/2024
 Quantidade: 80 horas

Processo N.:

Nome: (234283/1) BRUNO MONTI
 Cargo/Função: (9175) INVESTIGADOR DE POLICIA/LC344/407
 Un. Adm: (164372) GER DE OPERACOES ESPECIAIS
 A Partir de: 01/03/2024 Até 01/03/2024
 Quantidade: 72 horas

Processo N.:

Nome: (119587/2) CARLA DE MELLO MARQUES
 Cargo/Função: (9175) INVESTIGADOR DE POLICIA/LC344/407
 Un. Adm: (213063) 1 DEL DE POLICIA DE RONDONOPOLIS
 A Partir de: 02/03/2024 Até 02/03/2024
 Quantidade: 32 horas

Processo N.:

Nome: (137174/1) CARLOS EDUARDO TORRES BATISTA
 Cargo/Função: (11630) DGA-9 SERVIDOR
 Un. Adm: (164240) GER DE INTELIGENCIA POLICIAL
 A Partir de: 03/03/2024 Até 03/03/2024
 Quantidade: 80 horas

Processo N.:

Nome: (259710/1) CARLOS HENRIQUE PINHEIRO ANTUNES
 Cargo/Função: (9175) INVESTIGADOR DE POLICIA/LC344/407
 Un. Adm: (212814) 3 DEL DE POLICIA DE CUIABA
 A Partir de: 03/03/2024 Até 03/03/2024
 Quantidade: 80 horas

Processo N.:

Nome: (203583/1) CARLOS ROBERTO BEZERRA
 Cargo/Função: (9175) INVESTIGADOR DE POLICIA/LC344/407
 Un. Adm: (222305) CENTRAL DE FLAGRANTES DE CUIABA PLANTAO
 A Partir de: 02/03/2024 Até 02/03/2024
 Quantidade: 80 horas

Processo N.:

Nome: (44123/1) CARLOS ROBERTO DE SENA
 Cargo/Função: (9175) INVESTIGADOR DE POLICIA/LC344/407
 Un. Adm: (133116) DEL ESP DE ROUBOS E FURTOS DE VEICULO AUTOM
 A Partir de: 02/03/2024 Até 02/03/2024
 Quantidade: 80 horas

Processo N.:

Nome: (95693/1) CARLOS ROGERIO DE OLIVEIRA
 Cargo/Função: (11665) FUNCAO DGA 10 LC/266
 Un. Adm: (180858) COORD DE GESTAO DE PESSOAS
 A Partir de: 02/03/2024 Até 02/03/2024
 Quantidade: 80 horas

Processo N.:

Nome: (259667/1) CARLYLE CORTES LIMA
 Cargo/Função: (9175) INVESTIGADOR DE POLICIA/LC344/407
 Un. Adm: (176915) DEL REGIONAL DE VARZEA GRANDE
 A Partir de: 01/03/2024 Até 01/03/2024
 Quantidade: 72 horas

Processo N.:

Nome: (259648/1) CHRISTIANN ROLIM CARTAXO
 Cargo/Função: (9175) INVESTIGADOR DE POLICIA/LC344/407
 Un. Adm: (164372) GER DE OPERACOES ESPECIAIS
 A Partir de: 02/03/2024 Até 02/03/2024
 Quantidade: 80 horas

Processo N.:

Nome: (136282/1) CLAUDIA BRAZ DA SILVA
Cargo/Função: (9175) INVESTIGADOR DE POLICIA/LC344/407
Un. Adm: (222305) CENTRAL DE FLAGRANTES DE CUIABA
PLANTAO
A Partir de: 02/03/2024 Até 02/03/2024
Quantidade: 80 horas

Processo N.:

Nome: (136284/1) CLAUDINEY ROBERTO DA COSTA
Cargo/Função: (9175) INVESTIGADOR DE POLICIA/LC344/407
Un. Adm: (212725) DEL ESP DE COMBATE A CORRUPCAO
A Partir de: 09/03/2024 Até 09/03/2024
Quantidade: 64 horas

Processo N.:

Nome: (92942/3) CLAUDINOR MESSIAS RODRIGUES
Cargo/Função: (9175) INVESTIGADOR DE POLICIA/LC344/407
Un. Adm: (213080) 2 DEL DE POLICIA DE RONDONOPOLIS
A Partir de: 04/03/2024 Até 04/03/2024
Quantidade: 80 horas

Processo N.:

Nome: (327207/1) CLEBERSON DUARTE RODRIGUES
Cargo/Função: (9175) INVESTIGADOR DE POLICIA/LC344/407
Un. Adm: (177180) DEL DE POLICIA DE COLIDER
A Partir de: 01/03/2024 Até 01/03/2024
Quantidade: 80 horas

Processo N.:

Nome: (328837/1) CLEITON MELGAREJO
Cargo/Função: (9175) INVESTIGADOR DE POLICIA/LC344/407
Un. Adm: (134414) DEL DE POLICIA DE CLAUDIA
A Partir de: 03/03/2024 Até 03/03/2024
Quantidade: 80 horas

Processo N.:

Nome: (92146/1) CLEITON PEREIRA DE SOUZA
Cargo/Função: (9175) INVESTIGADOR DE POLICIA/LC344/407
Un. Adm: (212776) 1 DEL DE POLICIA DE CUIABA
A Partir de: 01/03/2024 Até 01/03/2024
Quantidade: 80 horas

Processo N.:

Nome: (22349/1) CLOTILDE DE MELLO
Cargo/Função: (9175) INVESTIGADOR DE POLICIA/LC344/407
Un. Adm: (212776) 1 DEL DE POLICIA DE CUIABA
A Partir de: 03/03/2024 Até 03/03/2024
Quantidade: 80 horas

Processo N.:

Nome: (203455/1) DANIEL NUNES DE SOUZA
Cargo/Função: (9175) INVESTIGADOR DE POLICIA/LC344/407
Un. Adm: (164372) GER DE OPERACOES ESPECIAIS
A Partir de: 01/03/2024 Até 01/03/2024
Quantidade: 80 horas

Processo N.:

Nome: (268139/1) DANIELA APARECIDA LOZEI
Cargo/Função: (9175) INVESTIGADOR DE POLICIA/LC344/407
Un. Adm: (212776) 1 DEL DE POLICIA DE CUIABA
A Partir de: 01/03/2024 Até 01/03/2024
Quantidade: 80 horas

Processo N.:

Nome: (203468/1) DANILO CEZAR DE SOUZA DIAS
Cargo/Função: (9175) INVESTIGADOR DE POLICIA/LC344/407
Un. Adm: (213063) 1 DEL DE POLICIA DE RONDONOPOLIS
A Partir de: 02/03/2024 Até 02/03/2024
Quantidade: 80 horas

Processo N.:

Nome: (136299/1) DENIEIRE FERMINO NUNES
Cargo/Função: (9175) INVESTIGADOR DE POLICIA/LC344/407
Un. Adm: (212776) 1 DEL DE POLICIA DE CUIABA
A Partir de: 03/03/2024 Até 03/03/2024
Quantidade: 80 horas

Processo N.:

Nome: (234323/1) DHIEGO DE MATOS RIBAS
Cargo/Função: (9175) INVESTIGADOR DE POLICIA/LC344/407
Un. Adm: (212814) 3 DEL DE POLICIA DE CUIABA
A Partir de: 03/03/2024 Até 03/03/2024
Quantidade: 80 horas

Processo N.:

Nome: (327162/1) DIEGO FLUGGE DE SOUZA
Cargo/Função: (9175) INVESTIGADOR DE POLICIA/LC344/407
Un. Adm: (134414) DEL DE POLICIA DE CLAUDIA
A Partir de: 01/03/2024 Até 01/03/2024
Quantidade: 80 horas

Processo N.:

Nome: (110822/2) DIEGO GUSTAVO DE AZEVEDO
Cargo/Função: (11665) FUNCAO DGA 10 LC/266
Un. Adm: (133108) DEL ESP DE CRIMES FAZENDARIOS
CONTRA ADM PUBLICA
A Partir de: 08/03/2024 Até 08/03/2024
Quantidade: 64 horas

Processo N.:

Nome: (234446/1) DIEGO SCHWINGEL GALVES
Cargo/Função: (9200) ESCRIVAO DE POLICIA/LC318/407
Un. Adm: (213063) 1 DEL DE POLICIA DE RONDONOPOLIS
A Partir de: 04/03/2024 Até 04/03/2024
Quantidade: 80 horas

Processo N.:

Nome: (258859/2) DIEVELEY AVELINO DOS SANTOS
Cargo/Função: (9175) INVESTIGADOR DE POLICIA/LC344/407
Un. Adm: (134414) DEL DE POLICIA DE CLAUDIA
A Partir de: 02/03/2024 Até 02/03/2024
Quantidade: 80 horas

Processo N.:

Nome: (86336/6) DILMAR PEREIRA MONTALVAO
Cargo/Função: (9175) INVESTIGADOR DE POLICIA/LC344/407
Un. Adm: (213063) 1 DEL DE POLICIA DE RONDONOPOLIS
A Partir de: 01/03/2024 Até 01/03/2024
Quantidade: 80 horas

Processo N.:

Nome: (97509/1) DOUGLAS GLAUCE NUNES FERNANDES
Cargo/Função: (9175) INVESTIGADOR DE POLICIA/LC344/407
Un. Adm: (213063) 1 DEL DE POLICIA DE RONDONOPOLIS
A Partir de: 02/03/2024 Até 02/03/2024
Quantidade: 80 horas

Processo N.:

Nome: (97488/1) EDEMIRSON SANTIAGO SILVA CAMPOS
Cargo/Função: (9175) INVESTIGADOR DE POLICIA/LC344/407
Un. Adm: (176915) DEL REGIONAL DE VARZEA GRANDE
A Partir de: 01/03/2024 Até 01/03/2024
Quantidade: 56 horas

Processo N.:

Nome: (67597/8) EDEZIO SOUZA PEREIRA
Cargo/Função: (9175) INVESTIGADOR DE POLICIA/LC344/407
Un. Adm: (213063) 1 DEL DE POLICIA DE RONDONOPOLIS
A Partir de: 02/03/2024 Até 02/03/2024
Quantidade: 80 horas

Processo N.:

Nome: (97510/1) EDINALDO JESUS DO NASCIMENTO
Cargo/Função: (9175) INVESTIGADOR DE POLICIA/LC344/407
Un. Adm: (213063) 1 DEL DE POLICIA DE RONDONOPOLIS
A Partir de: 01/03/2024 Até 01/03/2024
Quantidade: 80 horas

Processo N.:

Nome: (203819/1) EDINALDO PEREIRA SANTOS
Cargo/Função: (9175) INVESTIGADOR DE POLICIA/LC344/407
Un. Adm: (133116) DEL ESP DE ROUBOS E FURTOS DE
VEICULO AUTOM
A Partir de: 02/03/2024 Até 02/03/2024
Quantidade: 80 horas

Processo N.:

Nome: (92143/1) EDLEUSA AFONSO DE MESQUITA FILGUEIRAS
 Cargo/Função: (11665) FUNCAO DGA 10 LC/266
 Un. Adm: (212776) 1 DEL DE POLICIA DE CUIABA
 A Partir de: 01/03/2024 Até 01/03/2024
 Quantidade: 80 horas

Processo N.:

Nome: (203971/1) EDNAN SOARES NERY DE OLIVEIRA
 Cargo/Função: (9175) INVESTIGADOR DE POLICIA/LC344/407
 Un. Adm: (164372) GER DE OPERACOES ESPECIAIS
 A Partir de: 03/03/2024 Até 03/03/2024
 Quantidade: 80 horas

Processo N.:

Nome: (242479/1) EDSON ARTHUR TEIXEIRA PEIXOTO
 Cargo/Função: (2348) DELEGADO DE POLICIA
 Un. Adm: (133116) DEL ESP DE ROUBOS E FURTOS DE VEICULO AUTOM
 A Partir de: 03/03/2024 Até 03/03/2024
 Quantidade: 80 horas

Processo N.:

Nome: (67742/2) EDUARDO DANIEL HILLER
 Cargo/Função: (9175) INVESTIGADOR DE POLICIA/LC344/407
 Un. Adm: (133116) DEL ESP DE ROUBOS E FURTOS DE VEICULO AUTOM
 A Partir de: 02/03/2024 Até 02/03/2024
 Quantidade: 80 horas

Processo N.:

Nome: (234473/1) ELAINE FERREIRA SANTANA
 Cargo/Função: (9200) ESCRIVAO DE POLICIA/LC318/407
 Un. Adm: (212725) DEL ESP DE COMBATE A CORRUPCAO
 A Partir de: 02/03/2024 Até 02/03/2024
 Quantidade: 80 horas

Processo N.:

Nome: (97487/1) ELANY DE ALBUQUERQUE CARVALHO
 Cargo/Função: (9200) ESCRIVAO DE POLICIA/LC318/407
 Un. Adm: (133116) DEL ESP DE ROUBOS E FURTOS DE VEICULO AUTOM
 A Partir de: 01/03/2024 Até 01/03/2024
 Quantidade: 80 horas

Processo N.:

Nome: (132934/6) ELERSON MENDES DA CUNHA
 Cargo/Função: (9200) ESCRIVAO DE POLICIA/LC318/407
 Un. Adm: (222305) CENTRAL DE FLAGRANTES DE CUIABA PLANTAO
 A Partir de: 02/03/2024 Até 02/03/2024
 Quantidade: 80 horas

Processo N.:

Nome: (259690/1) ELIANA BARROS PORFIRIO SOBRINHO
 Cargo/Função: (9200) ESCRIVAO DE POLICIA/LC318/407
 Un. Adm: (212725) DEL ESP DE COMBATE A CORRUPCAO
 A Partir de: 01/03/2024 Até 01/03/2024
 Quantidade: 80 horas

Processo N.:

Nome: (203815/1) ELIAS MOREIRA DA SILVA
 Cargo/Função: (9175) INVESTIGADOR DE POLICIA/LC344/407
 Un. Adm: (164372) GER DE OPERACOES ESPECIAIS
 A Partir de: 03/03/2024 Até 03/03/2024
 Quantidade: 80 horas

Processo N.:

Nome: (96087/1) ELIEL ALVES DA COSTA
 Cargo/Função: (9200) ESCRIVAO DE POLICIA/LC318/407
 Un. Adm: (212776) 1 DEL DE POLICIA DE CUIABA
 A Partir de: 04/03/2024 Até 04/03/2024
 Quantidade: 80 horas

Processo N.:

Nome: (102700/4) ELIEL PIEROBOM ORMOND
 Cargo/Função: (9175) INVESTIGADOR DE POLICIA/LC344/407
 Un. Adm: (222305) CENTRAL DE FLAGRANTES DE CUIABA PLANTAO
 A Partir de: 02/03/2024 Até 02/03/2024
 Quantidade: 80 horas

Processo N.:

Nome: (222291/3) ELSON LIMA DOS SANTOS
 Cargo/Função: (9175) INVESTIGADOR DE POLICIA/LC344/407
 Un. Adm: (177180) DEL DE POLICIA DE COLIDER
 A Partir de: 02/03/2024 Até 02/03/2024
 Quantidade: 80 horas

Processo N.:

Nome: (97466/1) EMERSON ANDREOLI SILVESTRE
 Cargo/Função: (9175) INVESTIGADOR DE POLICIA/LC344/407
 Un. Adm: (133116) DEL ESP DE ROUBOS E FURTOS DE VEICULO AUTOM
 A Partir de: 01/03/2024 Até 01/03/2024
 Quantidade: 80 horas

Processo N.:

Nome: (107956/1) EMERSON SILVA TOCANTINS
 Cargo/Função: (9200) ESCRIVAO DE POLICIA/LC318/407
 Un. Adm: (222305) CENTRAL DE FLAGRANTES DE CUIABA PLANTAO
 A Partir de: 02/03/2024 Até 02/03/2024
 Quantidade: 80 horas

Processo N.:

Nome: (259711/1) EMMANUELE GIOVANNINI
 Cargo/Função: (9175) INVESTIGADOR DE POLICIA/LC344/407
 Un. Adm: (213063) 1 DEL DE POLICIA DE RONDONOPOLIS
 A Partir de: 03/03/2024 Até 03/03/2024
 Quantidade: 80 horas

Processo N.:

Nome: (327067/1) ERICA CRISTINA VALADAO
 Cargo/Função: (9200) ESCRIVAO DE POLICIA/LC318/407
 Un. Adm: (154792) DEL DE POLICIA DE COCALINHO
 A Partir de: 04/03/2024 Até 04/03/2024
 Quantidade: 80 horas

Processo N.:

Nome: (208082/2) ERICO SALOMAO DA SILVA SANTOS
 Cargo/Função: (9175) INVESTIGADOR DE POLICIA/LC344/407
 Un. Adm: (164372) GER DE OPERACOES ESPECIAIS
 A Partir de: 02/03/2024 Até 02/03/2024
 Quantidade: 72 horas

Processo N.:

Nome: (94956/1) EVAIR RODRIGUES DOS SANTOS
 Cargo/Função: (9175) INVESTIGADOR DE POLICIA/LC344/407
 Un. Adm: (213063) 1 DEL DE POLICIA DE RONDONOPOLIS
 A Partir de: 04/03/2024 Até 04/03/2024
 Quantidade: 80 horas

Processo N.:

Nome: (95738/1) EVANDRO LOPES DE LIMA
 Cargo/Função: (9175) INVESTIGADOR DE POLICIA/LC344/407
 Un. Adm: (134406) DEL DE POLICIA DE SINOP
 A Partir de: 02/03/2024 Até 02/03/2024
 Quantidade: 80 horas

Processo N.:

Nome: (136228/1) EVANISE LEITE DE SOUZA
 Cargo/Função: (11606) DGA-6 SERVIDOR
 Un. Adm: (180866) GER DE PROVIMENTO MANUTENCAO E MONITORAMENTO
 A Partir de: 01/03/2024 Até 01/03/2024
 Quantidade: 80 horas

Processo N.:

Nome: (111040/2) EVERTON PEREIRA DA SILVA
 Cargo/Função: (9175) INVESTIGADOR DE POLICIA/LC344/407
 Un. Adm: (177180) DEL DE POLICIA DE COLIDER
 A Partir de: 02/03/2024 Até 02/03/2024
 Quantidade: 80 horas

Processo N.:

Nome: (97810/7) EVILLYN LAURA DE OLIVEIRA BORGES
 Cargo/Função: (9175) INVESTIGADOR DE POLICIA/LC344/407
 Un. Adm: (133116) DEL ESP DE ROUBOS E FURTOS DE VEICULO AUTOM
 A Partir de: 02/03/2024 Até 02/03/2024
 Quantidade: 80 horas

Processo N.:

Nome: (203976/1) FABIANO RONDON CAMARGO
Cargo/Função: (11630) DGA-9 SERVIDOR
Un. Adm: (164330) GER DE APOIO TECNOLOGICO
A Partir de: 03/03/2024 Até 03/03/2024
Quantidade: 80 horas

Processo N.:

Nome: (234403/1) FABIO BATISTA DUREX
Cargo/Função: (9200) ESCRIVAO DE POLICIA/LC318/407
Un. Adm: (213063) 1 DEL DE POLICIA DE RONDONOPOLIS
A Partir de: 01/03/2024 Até 01/03/2024
Quantidade: 80 horas

Processo N.:

Nome: (136113/1) FABIO ROGERIO MENEGHETE
Cargo/Função: (9200) ESCRIVAO DE POLICIA/LC318/407
Un. Adm: (213063) 1 DEL DE POLICIA DE RONDONOPOLIS
A Partir de: 03/03/2024 Até 03/03/2024
Quantidade: 80 horas

Processo N.:

Nome: (217148/2) FAGNER FERNANDES
Cargo/Função: (9200) ESCRIVAO DE POLICIA/LC318/407
Un. Adm: (164372) GER DE OPERACOES ESPECIAIS
A Partir de: 03/03/2024 Até 03/03/2024
Quantidade: 80 horas

Processo N.:

Nome: (327108/1) FELIPE ALVES FERNANDES DIAS
Cargo/Função: (9200) ESCRIVAO DE POLICIA/LC318/407
Un. Adm: (177180) DEL DE POLICIA DE COLIDER
A Partir de: 02/03/2024 Até 02/03/2024
Quantidade: 80 horas

Processo N.:

Nome: (252096/1) FERDINANDO FREDERICO MURTA
Cargo/Função: (11690) FUNCAO DGA 6 LC/266
Un. Adm: (164372) GER DE OPERACOES ESPECIAIS
A Partir de: 04/03/2024 Até 04/03/2024
Quantidade: 56 horas

Processo N.:

Nome: (259714/1) FERNANDA CRISTINA ANDRADE GALVAO
Cargo/Função: (9200) ESCRIVAO DE POLICIA/LC318/407
Un. Adm: (212725) DEL ESP DE COMBATE A CORRUPCAO
A Partir de: 02/03/2024 Até 02/03/2024
Quantidade: 80 horas

Processo N.:

Nome: (127120/2) FERNANDO DE FREITAS CONSONE
Cargo/Função: (11665) FUNCAO DGA 10 LC/266
Un. Adm: (177180) DEL DE POLICIA DE COLIDER
A Partir de: 02/03/2024 Até 02/03/2024
Quantidade: 80 horas

Processo N.:

Nome: (92162/1) FERNANDO MARTIN LOPES
Cargo/Função: (9200) ESCRIVAO DE POLICIA/LC318/407
Un. Adm: (133116) DEL ESP DE ROUBOS E FURTOS DE VEICULO AUTOM
A Partir de: 02/03/2024 Até 02/03/2024
Quantidade: 80 horas

Processo N.:

Nome: (208112/2) FLAVIO YOLANDO ALMERCE NUNES
Cargo/Função: (9175) INVESTIGADOR DE POLICIA/LC344/407
Un. Adm: (164372) GER DE OPERACOES ESPECIAIS
A Partir de: 03/03/2024 Até 03/03/2024
Quantidade: 80 horas

Processo N.:

Nome: (203212/1) FRANCIEL DA CONCEICAO CAMPOS
Cargo/Função: (9175) INVESTIGADOR DE POLICIA/LC344/407
Un. Adm: (213063) 1 DEL DE POLICIA DE RONDONOPOLIS
A Partir de: 02/03/2024 Até 02/03/2024
Quantidade: 64 horas

Processo N.:

Nome: (268143/1) FRANCISCO DAS CHAGAS DE BRITO PAULA GONCALO
Cargo/Função: (9175) INVESTIGADOR DE POLICIA/LC344/407
Un. Adm: (154792) DEL DE POLICIA DE COCALINHO
A Partir de: 31/03/2024 Até 31/03/2024
Quantidade: 8 horas

Processo N.:

Nome: (268103/1) FRANKLIN GIROLDO COSTA
Cargo/Função: (9175) INVESTIGADOR DE POLICIA/LC344/407
Un. Adm: (134554) DEL DE POLICIA DE UNIAO DO SUL
A Partir de: 01/03/2024 Até 01/03/2024
Quantidade: 80 horas

Processo N.:

Nome: (203530/1) FREDSON WELLITON SERVIO RONDON
Cargo/Função: (9175) INVESTIGADOR DE POLICIA/LC344/407
Un. Adm: (133116) DEL ESP DE ROUBOS E FURTOS DE VEICULO AUTOM
A Partir de: 01/03/2024 Até 01/03/2024
Quantidade: 80 horas

Processo N.:

Nome: (107929/2) GENTIL BENILTON BARROS FILHO
Cargo/Função: (11665) FUNCAO DGA 10 LC/266
Un. Adm: (164372) GER DE OPERACOES ESPECIAIS
A Partir de: 02/03/2024 Até 02/03/2024
Quantidade: 80 horas

Processo N.:

Nome: (259752/1) GERMANO JOAQUIM SANTANA NETO
Cargo/Função: (9175) INVESTIGADOR DE POLICIA/LC344/407
Un. Adm: (133116) DEL ESP DE ROUBOS E FURTOS DE VEICULO AUTOM
A Partir de: 21/03/2024 Até 21/03/2024
Quantidade: 32 horas

Processo N.:

Nome: (108148/1) GILSON QUEIROZ DE BARROS
Cargo/Função: (9175) INVESTIGADOR DE POLICIA/LC344/407
Un. Adm: (212725) DEL ESP DE COMBATE A CORRUPCAO
A Partir de: 02/03/2024 Até 02/03/2024
Quantidade: 80 horas

Processo N.:

Nome: (242415/1) GILSON SILVEIRA DO CARMO
Cargo/Função: (2348) DELEGADO DE POLICIA
Un. Adm: (222305) CENTRAL DE FLAGRANTES DE CUIABA PLANTAO
A Partir de: 02/03/2024 Até 02/03/2024
Quantidade: 80 horas

Processo N.:

Nome: (108247/1) GIOVANA PEDRO MAPELLI BUCCO
Cargo/Função: (9175) INVESTIGADOR DE POLICIA/LC344/407
Un. Adm: (176915) DEL REGIONAL DE VARZEA GRANDE
A Partir de: 01/03/2024 Até 01/03/2024
Quantidade: 80 horas

Processo N.:

Nome: (116351/5) GISLENE CABRAL DE SOUZA
Cargo/Função: (9175) INVESTIGADOR DE POLICIA/LC344/407
Un. Adm: (213063) 1 DEL DE POLICIA DE RONDONOPOLIS
A Partir de: 03/03/2024 Até 03/03/2024
Quantidade: 80 horas

Processo N.:

Nome: (327134/1) GUILHERME RENATO HERNANDES POLIMENI LOS
Cargo/Função: (4360) DELEGADO DE POLICIA SUBST LC575/2016
Un. Adm: (134627) DEL DE POLICIA DE BRASNORTE
A Partir de: 02/03/2024 Até 02/03/2024
Quantidade: 80 horas

Processo N.:

Nome: (97341/1) GUSTAVO RODRIGUES DAS NEVES
Cargo/Função: (9175) INVESTIGADOR DE POLICIA/LC344/407
Un. Adm: (164348) DIR DE ATIVIDADES ESPECIAIS
A Partir de: 01/03/2024 Até 01/03/2024
Quantidade: 80 horas

Processo N.:

Nome: (234347/1) HARYSSA BARBOSA DA SILVA MACHADO LIN
Cargo/Função: (9175) INVESTIGADOR DE POLICIA/LC344/407
Un. Adm: (212725) DEL ESP DE COMBATE A CORRUPCAO
A Partir de: 02/03/2024 Até 02/03/2024
Quantidade: 80 horas

Processo N.:

Nome: (238809/1) HELDER AUGUSTO SANTOS DE ARRUDA
Cargo/Função: (11630) DGA-9 SERVIDOR
Un. Adm: (164330) GER DE APOIO TECNOLOGICO
A Partir de: 01/03/2024 Até 01/03/2024
Quantidade: 80 horas

Processo N.:

Nome: (115305/2) HELDER LUIS NASCIMENTO RODRIGUES
Cargo/Função: (9175) INVESTIGADOR DE POLICIA/LC344/407
Un. Adm: (222305) CENTRAL DE FLAGRANTES DE CUIABA

PLANTAO

A Partir de: 02/03/2024 Até 02/03/2024
Quantidade: 80 horas

Processo N.:

Nome: (97340/1) HENRIQUE LUIS COSTA DE OLIVEIRA E SILVA
Cargo/Função: (9175) INVESTIGADOR DE POLICIA/LC344/407
Un. Adm: (212776) 1 DEL DE POLICIA DE CUIABA
A Partir de: 03/03/2024 Até 03/03/2024
Quantidade: 80 horas

Processo N.:

Nome: (242429/1) HENRIQUE TREVIZAN
Cargo/Função: (2348) DELEGADO DE POLICIA
Un. Adm: (212725) DEL ESP DE COMBATE A CORRUPCAO
A Partir de: 03/03/2024 Até 03/03/2024
Quantidade: 80 horas

Processo N.:

Nome: (268141/1) HERIBERTO MOURA GOMES
Cargo/Função: (9175) INVESTIGADOR DE POLICIA/LC344/407
Un. Adm: (213063) 1 DEL DE POLICIA DE RONDONOPOLIS
A Partir de: 04/03/2024 Até 04/03/2024
Quantidade: 80 horas

Processo N.:

Nome: (203565/1) HERMES PADILHA MORAES
Cargo/Função: (9175) INVESTIGADOR DE POLICIA/LC344/407
Un. Adm: (212814) 3 DEL DE POLICIA DE CUIABA
A Partir de: 04/03/2024 Até 04/03/2024
Quantidade: 80 horas

Processo N.:

Nome: (208151/2) HERNANDES DA SILVA REIS
Cargo/Função: (11665) FUNCAO DGA 10 LC/266
Un. Adm: (164100) DIR DE EXECUCAO ESTRATEGICA
A Partir de: 02/03/2024 Até 02/03/2024
Quantidade: 80 horas

Processo N.:

Nome: (268291/1) HEVERTON VINICIUS RODRIGUES CRUZ
Cargo/Função: (9175) INVESTIGADOR DE POLICIA/LC344/407
Un. Adm: (164372) GER DE OPERACOES ESPECIAIS
A Partir de: 01/03/2024 Até 01/03/2024
Quantidade: 48 horas

Processo N.:

Nome: (203584/1) HUGO ANDRES LEITAO CAMPOS
Cargo/Função: (9175) INVESTIGADOR DE POLICIA/LC344/407
Un. Adm: (154792) DEL DE POLICIA DE COCALINHO
A Partir de: 03/03/2024 Até 03/03/2024
Quantidade: 80 horas

Processo N.:

Nome: (234253/1) HUMBERTO CAMPOS PEREIRA
Cargo/Função: (9200) ESCRIVAO DE POLICIA/LC318/407
Un. Adm: (212814) 3 DEL DE POLICIA DE CUIABA
A Partir de: 04/03/2024 Até 04/03/2024
Quantidade: 80 horas

Processo N.:

Nome: (92150/1) IARA MARCIA DA SILVA PINHEIRO
Cargo/Função: (9175) INVESTIGADOR DE POLICIA/LC344/407
Un. Adm: (213063) 1 DEL DE POLICIA DE RONDONOPOLIS
A Partir de: 01/03/2024 Até 01/03/2024
Quantidade: 80 horas

Processo N.:

Nome: (259779/1) IGOR ESPINOLA ANUNCIACAO
Cargo/Função: (9175) INVESTIGADOR DE POLICIA/LC344/407
Un. Adm: (164372) GER DE OPERACOES ESPECIAIS
A Partir de: 04/03/2024 Até 04/03/2024
Quantidade: 72 horas

Processo N.:

Nome: (234458/1) ILHANE TEREZINHA HAUSCHLDT
Cargo/Função: (9200) ESCRIVAO DE POLICIA/LC318/407
Un. Adm: (222305) CENTRAL DE FLAGRANTES DE CUIABA

PLANTAO

A Partir de: 01/03/2024 Até 01/03/2024
Quantidade: 80 horas

Processo N.:

Nome: (238431/1) INDIANARA BERTOLDO VESTENA RIBEIRO
Cargo/Função: (11665) FUNCAO DGA 10 LC/266
Un. Adm: (020826) DIR GERAL DE POLICIA JUDICIARIA CIVIL
A Partir de: 02/03/2024 Até 02/03/2024
Quantidade: 80 horas

Processo N.:

Nome: (107896/1) IRLEY DE SOUZA
Cargo/Função: (9175) INVESTIGADOR DE POLICIA/LC344/407
Un. Adm: (212776) 1 DEL DE POLICIA DE CUIABA
A Partir de: 03/03/2024 Até 03/03/2024
Quantidade: 80 horas

Processo N.:

Nome: (98288/3) ISABELA TEDESCO RIBEIRO
Cargo/Função: (11665) FUNCAO DGA 10 LC/266
Un. Adm: (164259) GER DE INTELIGENCIA ESTRATEGICA
A Partir de: 04/03/2024 Até 04/03/2024
Quantidade: 80 horas

Processo N.:

Nome: (97585/1) JACIMAR DOS SANTOS MELO
Cargo/Função: (9175) INVESTIGADOR DE POLICIA/LC344/407
Un. Adm: (154792) DEL DE POLICIA DE COCALINHO
A Partir de: 04/03/2024 Até 04/03/2024
Quantidade: 80 horas

Processo N.:

Nome: (259783/1) JACKELINE CRISTIANE DOS SANTOS
Cargo/Função: (11606) DGA-6 SERVIDOR
Un. Adm: (173738) GER DE LOGISTICA E MANUTENCAO
A Partir de: 01/03/2024 Até 01/03/2024
Quantidade: 80 horas

Processo N.:

Nome: (72757/2) JAIRO CESAR DE OLIVEIRA SANCHES
Cargo/Função: (9175) INVESTIGADOR DE POLICIA/LC344/407
Un. Adm: (213063) 1 DEL DE POLICIA DE RONDONOPOLIS
A Partir de: 03/03/2024 Até 03/03/2024
Quantidade: 80 horas

Processo N.:

Nome: (108224/1) JAIRO PAULO MELLO MACIEL
Cargo/Função: (11665) FUNCAO DGA 10 LC/266
Un. Adm: (213063) 1 DEL DE POLICIA DE RONDONOPOLIS
A Partir de: 02/03/2024 Até 02/03/2024
Quantidade: 80 horas

Processo N.:

Nome: (217657/5) JAIRO SANTANA DO NASCIMENTO
Cargo/Função: (9175) INVESTIGADOR DE POLICIA/LC344/407
Un. Adm: (164372) GER DE OPERACOES ESPECIAIS
A Partir de: 01/03/2024 Até 01/03/2024
Quantidade: 80 horas

Processo N.:

Nome: (268183/1) JAMES WILLIAM FORTES COCHRANE
Cargo/Função: (9175) INVESTIGADOR DE POLICIA/LC344/407
Un. Adm: (164372) GER DE OPERACOES ESPECIAIS
A Partir de: 01/03/2024 Até 01/03/2024
Quantidade: 80 horas

Processo N.:

Nome: (234334/1) JANDDERSON XAVIER FERREIRA DOS REIS
Cargo/Função: (9175) INVESTIGADOR DE POLICIA/LC344/407
Un. Adm: (176915) DEL REGIONAL DE VARZEA GRANDE
A Partir de: 01/03/2024 Até 01/03/2024
Quantidade: 80 horas

Processo N.:

Nome: (95844/1) JANE ESTELA QUEIROZ DANTAS E NASCIMENTO
Cargo/Função: (9200) ESCRIVAO DE POLICIA/LC318/407
Un. Adm: (222305) CENTRAL DE FLAGRANTES DE CUIABA

PLANTAO

A Partir de: 02/03/2024 Até 02/03/2024
Quantidade: 80 horas

Processo N.:

Nome: (234258/1) JANETE FIGUEIREDO DA PENHA
Cargo/Função: (9200) ESCRIVAO DE POLICIA/LC318/407
Un. Adm: (212814) 3 DEL DE POLICIA DE CUIABA
A Partir de: 03/03/2024 Até 03/03/2024
Quantidade: 80 horas

Processo N.:

Nome: (33782/1) JANETI XAVIER VILHALBA
Cargo/Função: (9175) INVESTIGADOR DE POLICIA/LC344/407
Un. Adm: (133116) DEL ESP DE ROUBOS E FURTOS DE

VEICULO AUTOM

A Partir de: 01/03/2024 Até 01/03/2024
Quantidade: 80 horas

Processo N.:

Nome: (95878/1) JANUARIO PINTO
Cargo/Função: (9200) ESCRIVAO DE POLICIA/LC318/407
Un. Adm: (213063) 1 DEL DE POLICIA DE RONDONOPOLIS
A Partir de: 03/03/2024 Até 03/03/2024
Quantidade: 80 horas

Processo N.:

Nome: (90972/2) JEAN RUDINEY DE JESUS DAHROUG
Cargo/Função: (11665) FUNCAO DGA 10 LC/266
Un. Adm: (212814) 3 DEL DE POLICIA DE CUIABA
A Partir de: 01/03/2024 Até 01/03/2024
Quantidade: 80 horas

Processo N.:

Nome: (97325/1) JESSE PAZ GONCALVES
Cargo/Função: (9175) INVESTIGADOR DE POLICIA/LC344/407
Un. Adm: (176915) DEL REGIONAL DE VARZEA GRANDE
A Partir de: 06/03/2024 Até 06/03/2024
Quantidade: 80 horas

Processo N.:

Nome: (23907/1) JOANA ANTONIA GONCALVES DA SILVA
Cargo/Função: (11665) FUNCAO DGA 10 LC/266
Un. Adm: (180858) COORD DE GESTAO DE PESSOAS
A Partir de: 01/03/2024 Até 01/03/2024
Quantidade: 80 horas

Processo N.:

Nome: (234265/1) JOAO CHAGAS MARTINS
Cargo/Função: (9200) ESCRIVAO DE POLICIA/LC318/407
Un. Adm: (212725) DEL ESP DE COMBATE A CORRUPCAO
A Partir de: 03/03/2024 Até 03/03/2024
Quantidade: 80 horas

Processo N.:

Nome: (84492/2) JOAO PASCOAL BOLOGNEZI
Cargo/Função: (9175) INVESTIGADOR DE POLICIA/LC344/407
Un. Adm: (213063) 1 DEL DE POLICIA DE RONDONOPOLIS
A Partir de: 03/03/2024 Até 03/03/2024
Quantidade: 80 horas

Processo N.:

Nome: (108335/1) JOAO PAULO DE ANDRADE FARIAS
Cargo/Função: (2348) DELEGADO DE POLICIA
Un. Adm: (212849) 1 DEL DE POLICIA DE VARZEA GRANDE
A Partir de: 02/03/2024 Até 02/03/2024
Quantidade: 80 horas

Processo N.:

Nome: (299624/1) JOAO PAULO FIRPO FONTES
Cargo/Função: (2348) DELEGADO DE POLICIA
Un. Adm: (133116) DEL ESP DE ROUBOS E FURTOS DE

VEICULO AUTOM

A Partir de: 04/03/2024 Até 04/03/2024
Quantidade: 80 horas

Processo N.:

Nome: (93150/1) JOELSON DA COSTA ALMEIDA
Cargo/Função: (9175) INVESTIGADOR DE POLICIA/LC344/407
Un. Adm: (164372) GER DE OPERACOES ESPECIAIS
A Partir de: 01/03/2024 Até 01/03/2024
Quantidade: 72 horas

Processo N.:

Nome: (97363/1) JOSE ANTONIO DA SILVA AQUINO
Cargo/Função: (9175) INVESTIGADOR DE POLICIA/LC344/407
Un. Adm: (222305) CENTRAL DE FLAGRANTES DE CUIABA

PLANTAO

A Partir de: 31/03/2024 Até 31/03/2024
Quantidade: 8 horas

Processo N.:

Nome: (136152/1) JOSE CARLOS DE ALMEIDA JUNIOR
Cargo/Função: (11690) FUNCAO DGA 6 LC/266
Un. Adm: (164399) GER DE OPERACOES AEREAS
A Partir de: 02/03/2024 Até 02/03/2024
Quantidade: 80 horas

Processo N.:

Nome: (268030/1) JOSE DA SILVA ARAUJO JUNIOR
Cargo/Função: (9175) INVESTIGADOR DE POLICIA/LC344/407
Un. Adm: (134570) DEL DE POLICIA DE FELIZ NATAL
A Partir de: 03/03/2024 Até 03/03/2024
Quantidade: 80 horas

Processo N.:

Nome: (267989/1) JOSE LUIZ FRANCO DOS SANTOS
Cargo/Função: (9175) INVESTIGADOR DE POLICIA/LC344/407
Un. Adm: (154792) DEL DE POLICIA DE COCALINHO
A Partir de: 01/03/2024 Até 01/03/2024
Quantidade: 80 horas

Processo N.:

Nome: (137208/1) JOSE VAZ DE MEDEIROS NETO
Cargo/Função: (9175) INVESTIGADOR DE POLICIA/LC344/407
Un. Adm: (164372) GER DE OPERACOES ESPECIAIS
A Partir de: 01/03/2024 Até 01/03/2024
Quantidade: 80 horas

Processo N.:

Nome: (208201/2) JOSIESSA D APARECIDA SILVA DA ROSA
Cargo/Função: (9175) INVESTIGADOR DE POLICIA/LC344/407
Un. Adm: (133116) DEL ESP DE ROUBOS E FURTOS DE

VEICULO AUTOM

A Partir de: 03/03/2024 Até 03/03/2024
Quantidade: 80 horas

Processo N.:

Nome: (234281/1) JUCIANE BARBOZA DOS SANTOS
Cargo/Função: (9200) ESCRIVAO DE POLICIA/LC318/407
Un. Adm: (222305) CENTRAL DE FLAGRANTES DE CUIABA

PLANTAO

A Partir de: 02/03/2024 Até 02/03/2024
Quantidade: 80 horas

Processo N.:

Nome: (95834/1) JURACY JOSE DA SILVA
Cargo/Função: (9175) INVESTIGADOR DE POLICIA/LC344/407
Un. Adm: (213063) 1 DEL DE POLICIA DE RONDONOPOLIS
A Partir de: 02/03/2024 Até 02/03/2024
Quantidade: 80 horas

Processo N.:

Nome: (259772/1) KETELLEN MAYARA SANTOS
Cargo/Função: (9175) INVESTIGADOR DE POLICIA/LC344/407
Un. Adm: (213063) 1 DEL DE POLICIA DE RONDONOPOLIS
A Partir de: 18/03/2024 Até 18/03/2024
Quantidade: 32 horas

Processo N.:

Nome: (125224/2) KEYLA ALVES KARIMAE REIS
Cargo/Função: (9200) ESCRIVAO DE POLICIA/LC318/407
Un. Adm: (212725) DEL ESP DE COMBATE A CORRUPCAO
A Partir de: 02/03/2024 Até 02/03/2024
Quantidade: 80 horas

Processo N.:

Nome: (327042/1) KRISLANNE NOBOKITE DUARTE EVANGELISTA
Cargo/Função: (9175) INVESTIGADOR DE POLICIA/LC344/407
Un. Adm: (180858) COORD DE GESTAO DE PESSOAS
A Partir de: 02/03/2024 Até 02/03/2024
Quantidade: 80 horas

Processo N.:

Nome: (253510/2) LARISSA CRISTINA GUALDI
Cargo/Função: (11681) FUNCAO DGA 9 LC/266
Un. Adm: (164240) GER DE INTELIGENCIA POLICIAL
A Partir de: 01/03/2024 Até 01/03/2024
Quantidade: 80 horas

Processo N.:

Nome: (109025/3) LAURA DANIELLY BRAGA MOREIRA
Cargo/Função: (9175) INVESTIGADOR DE POLICIA/LC344/407
Un. Adm: (133116) DEL ESP DE ROUBOS E FURTOS DE VEICULO AUTOM
A Partir de: 01/03/2024 Até 01/03/2024
Quantidade: 80 horas

Processo N.:

Nome: (107885/1) LAURA LEA CORREA DA COSTA
Cargo/Função: (9175) INVESTIGADOR DE POLICIA/LC344/407
Un. Adm: (212776) 1 DEL DE POLICIA DE CUIABA
A Partir de: 01/03/2024 Até 01/03/2024
Quantidade: 80 horas

Processo N.:

Nome: (259845/1) LEANDRO CARLO DA SILVA FARIA
Cargo/Função: (9175) INVESTIGADOR DE POLICIA/LC344/407
Un. Adm: (134570) DEL DE POLICIA DE FELIZ NATAL
A Partir de: 04/03/2024 Até 04/03/2024
Quantidade: 80 horas

Processo N.:

Nome: (131812/2) LEANDRO FERREIRA DE SOUZA
Cargo/Função: (9175) INVESTIGADOR DE POLICIA/LC344/407
Un. Adm: (212776) 1 DEL DE POLICIA DE CUIABA
A Partir de: 02/03/2024 Até 02/03/2024
Quantidade: 56 horas

Processo N.:

Nome: (259818/1) LEANDRO GOMES DE LIMA
Cargo/Função: (9175) INVESTIGADOR DE POLICIA/LC344/407
Un. Adm: (133116) DEL ESP DE ROUBOS E FURTOS DE VEICULO AUTOM
A Partir de: 01/03/2024 Até 01/03/2024
Quantidade: 80 horas

Processo N.:

Nome: (234252/1) LEONALDO FERREIRA DO NASCIMENTO
Cargo/Função: (11665) FUNCAO DGA 10 LC/266
Un. Adm: (213063) 1 DEL DE POLICIA DE RONDONOPOLIS
A Partir de: 02/03/2024 Até 02/03/2024
Quantidade: 80 horas

Processo N.:

Nome: (136320/1) LEONARDO ANTONIO DE BARROS REIS
Cargo/Função: (9175) INVESTIGADOR DE POLICIA/LC344/407
Un. Adm: (133116) DEL ESP DE ROUBOS E FURTOS DE VEICULO AUTOM
A Partir de: 02/03/2024 Até 02/03/2024
Quantidade: 80 horas

Processo N.:

Nome: (112350/3) LINDOMAR BERNARDINO DA SILVA
Cargo/Função: (9175) INVESTIGADOR DE POLICIA/LC344/407
Un. Adm: (222305) CENTRAL DE FLAGRANTES DE CUIABA PLANTAO
A Partir de: 02/03/2024 Até 02/03/2024
Quantidade: 80 horas

Processo N.:

Nome: (259806/1) LIUBIA SANTOS PEREIRA
Cargo/Função: (9175) INVESTIGADOR DE POLICIA/LC344/407
Un. Adm: (133116) DEL ESP DE ROUBOS E FURTOS DE VEICULO AUTOM
A Partir de: 03/03/2024 Até 03/03/2024
Quantidade: 80 horas

Processo N.:

Nome: (309004/1) LUCAS LELIS LOPES
Cargo/Função: (4360) DELEGADO DE POLICIA SUBST LC575/2016
Un. Adm: (212725) DEL ESP DE COMBATE A CORRUPCAO
A Partir de: 01/03/2024 Até 01/03/2024
Quantidade: 80 horas

Processo N.:

Nome: (79480/3) LUCELIA MARTINS DE MORAIS
Cargo/Função: (9175) INVESTIGADOR DE POLICIA/LC344/407
Un. Adm: (212776) 1 DEL DE POLICIA DE CUIABA
A Partir de: 03/03/2024 Até 03/03/2024
Quantidade: 80 horas

Processo N.:

Nome: (78263/2) LUCELIO SANTOS BOLOGNEZ
Cargo/Função: (9175) INVESTIGADOR DE POLICIA/LC344/407
Un. Adm: (213063) 1 DEL DE POLICIA DE RONDONOPOLIS
A Partir de: 01/03/2024 Até 01/03/2024
Quantidade: 80 horas

Processo N.:

Nome: (203209/1) LUCIANI BARROS PEREIRA DE LIMA
Cargo/Função: (11592) DGA-5 SERVIDOR
Un. Adm: (180858) COORD DE GESTAO DE PESSOAS
A Partir de: 02/03/2024 Até 02/03/2024
Quantidade: 80 horas

Processo N.:

Nome: (95720/1) LUCIENE BENEDITA TAQUES DE ABREU WOLF
Cargo/Função: (9175) INVESTIGADOR DE POLICIA/LC344/407
Un. Adm: (212776) 1 DEL DE POLICIA DE CUIABA
A Partir de: 02/03/2024 Até 02/03/2024
Quantidade: 80 horas

Processo N.:

Nome: (234373/1) LUCIENE CLEIA ZANATTA SETUBAL
Cargo/Função: (9200) ESCRIVAO DE POLICIA/LC318/407
Un. Adm: (133116) DEL ESP DE ROUBOS E FURTOS DE VEICULO AUTOM
A Partir de: 01/03/2024 Até 01/03/2024
Quantidade: 80 horas

Processo N.:

Nome: (44025/1) LUIS JOSE JAC DE JESUS NETO
Cargo/Função: (9175) INVESTIGADOR DE POLICIA/LC344/407
Un. Adm: (133116) DEL ESP DE ROUBOS E FURTOS DE VEICULO AUTOM
A Partir de: 01/03/2024 Até 01/03/2024
Quantidade: 80 horas

Processo N.:

Nome: (97326/1) LUIZ CARLOS PEREIRA LIMA
Cargo/Função: (9200) ESCRIVAO DE POLICIA/LC318/407
Un. Adm: (133116) DEL ESP DE ROUBOS E FURTOS DE VEICULO AUTOM
A Partir de: 01/03/2024 Até 01/03/2024
Quantidade: 80 horas

Processo N.:

Nome: (109804/1) LUIZ MARIO DO NASCIMENTO JUNIOR
Cargo/Função: (9175) INVESTIGADOR DE POLICIA/LC344/407
Un. Adm: (222305) CENTRAL DE FLAGRANTES DE CUIABA PLANTAO
A Partir de: 02/03/2024 Até 02/03/2024
Quantidade: 80 horas

Processo N.:

Nome: (267993/1) LUIZ RICARDO BORGES DE ARRUDA
Cargo/Função: (9175) INVESTIGADOR DE POLICIA/LC344/407
Un. Adm: (164372) GER DE OPERACOES ESPECIAIS
A Partir de: 01/03/2024 Até 01/03/2024
Quantidade: 80 horas

Processo N.:

Nome: (136631/1) LYRA KAMYLTA TAQUES SIQUEIRA GONZAGA
Cargo/Função: (9200) ESCRIVAO DE POLICIA/LC318/407
Un. Adm: (176915) DEL REGIONAL DE VARZEA GRANDE
A Partir de: 01/03/2024 Até 01/03/2024
Quantidade: 80 horas

Processo N.:

Nome: (234356/1) MAGDA MARIA COSTA SOUZA
Cargo/Função: (9175) INVESTIGADOR DE POLICIA/LC344/407
Un. Adm: (212725) DEL ESP DE COMBATE A CORRUPCAO
A Partir de: 10/03/2024 Até 10/03/2024
Quantidade: 56 horas

Processo N.:

Nome: (234369/1) MAGDA RUEDO DONADIA
Cargo/Função: (11665) FUNCAO DGA 10 LC/266
Un. Adm: (177180) DEL DE POLICIA DE COLIDER
A Partir de: 03/03/2024 Até 03/03/2024
Quantidade: 80 horas

Processo N.:

Nome: (218926/2) MAICON CARVALHO
Cargo/Função: (9175) INVESTIGADOR DE POLICIA/LC344/407
Un. Adm: (213063) 1 DEL DE POLICIA DE RONDONOPOLIS
A Partir de: 02/03/2024 Até 02/03/2024
Quantidade: 80 horas

Processo N.:

Nome: (252024/1) MARCELLO HENRIQUE MAIDAME
Cargo/Função: (2348) DELEGADO DE POLICIA
Un. Adm: (212725) DEL ESP DE COMBATE A CORRUPCAO
A Partir de: 02/03/2024 Até 02/03/2024
Quantidade: 80 horas

Processo N.:

Nome: (238805/1) MARCELO APARECIDO DE LIMA
Cargo/Função: (9175) INVESTIGADOR DE POLICIA/LC344/407
Un. Adm: (212725) DEL ESP DE COMBATE A CORRUPCAO
A Partir de: 21/03/2024 Até 21/03/2024
Quantidade: 32 horas

Processo N.:

Nome: (136162/1) MARCELO FERNANDES JARDIM
Cargo/Função: (2348) DELEGADO DE POLICIA
Un. Adm: (222305) CENTRAL DE FLAGRANTES DE CUIABA
PLANTAO
A Partir de: 03/03/2024 Até 03/03/2024
Quantidade: 80 horas

Processo N.:

Nome: (97434/1) MARCELO JOSE MONTEIRO DA SILVA
Cargo/Função: (9175) INVESTIGADOR DE POLICIA/LC344/407
Un. Adm: (222305) CENTRAL DE FLAGRANTES DE CUIABA
PLANTAO
A Partir de: 02/03/2024 Até 02/03/2024
Quantidade: 80 horas

Processo N.:

Nome: (108290/1) MARCELO PEREIRA DE SOUZA
Cargo/Função: (9175) INVESTIGADOR DE POLICIA/LC344/407
Un. Adm: (222305) CENTRAL DE FLAGRANTES DE CUIABA
PLANTAO
A Partir de: 02/03/2024 Até 02/03/2024
Quantidade: 80 horas

Processo N.:

Nome: (76365/3) MARCELO SEBASTIAO PEDROSO
Cargo/Função: (9175) INVESTIGADOR DE POLICIA/LC344/407
Un. Adm: (133116) DEL ESP DE ROUBOS E FURTOS DE
VEICULO AUTOM
A Partir de: 01/03/2024 Até 01/03/2024
Quantidade: 80 horas

Processo N.:

Nome: (95892/1) MARCIO HENRIQUE ALVES
Cargo/Função: (9175) INVESTIGADOR DE POLICIA/LC344/407
Un. Adm: (213063) 1 DEL DE POLICIA DE RONDONOPOLIS
A Partir de: 05/03/2024 Até 05/03/2024
Quantidade: 80 horas

Processo N.:

Nome: (125670/11) MARCIO LOURENCO PEREIRA
Cargo/Função: (9200) ESCRIVAO DE POLICIA/LC318/407
Un. Adm: (133116) DEL ESP DE ROUBOS E FURTOS DE
VEICULO AUTOM
A Partir de: 01/03/2024 Até 01/03/2024
Quantidade: 80 horas

Processo N.:

Nome: (234182/1) MARCKSON OLIVEIRA DA SILVA
Cargo/Função: (9200) ESCRIVAO DE POLICIA/LC318/407
Un. Adm: (213063) 1 DEL DE POLICIA DE RONDONOPOLIS
A Partir de: 02/03/2024 Até 02/03/2024
Quantidade: 80 horas

Processo N.:

Nome: (108293/1) MARCO ANTONIO DE AMORIM
Cargo/Função: (9175) INVESTIGADOR DE POLICIA/LC344/407
Un. Adm: (173738) GER DE LOGISTICA E MANUTENCAO
A Partir de: 02/03/2024 Até 02/03/2024
Quantidade: 80 horas

Processo N.:

Nome: (268001/1) MARCOS ANTONIO ARRUDA SILVA
Cargo/Função: (9175) INVESTIGADOR DE POLICIA/LC344/407
Un. Adm: (173720) COORD DE PLANEJAMENTO OPERACIONAL
A Partir de: 01/03/2024 Até 01/03/2024
Quantidade: 80 horas

Processo N.:

Nome: (111803/2) MARCOS ANTONIO RAMOS DE MORAES
Cargo/Função: (9175) INVESTIGADOR DE POLICIA/LC344/407
Un. Adm: (154105) DEL ESP DE REPRESSAO A
ENTORPECENTES
A Partir de: 02/03/2024 Até 02/03/2024
Quantidade: 80 horas

Processo N.:

Nome: (307152/1) MARCOS PAULO BATISTA DE OLIVEIRA
Cargo/Função: (4360) DELEGADO DE POLICIA SUBST
LC575/2016
Un. Adm: (133442) DEL DE POLICIA DE ALTO ARAGUAIA
A Partir de: 01/03/2024 Até 01/03/2024
Quantidade: 80 horas

Processo N.:

Nome: (108233/1) MARIA TENORIO DE MELO
Cargo/Função: (9175) INVESTIGADOR DE POLICIA/LC344/407
Un. Adm: (213063) 1 DEL DE POLICIA DE RONDONOPOLIS
A Partir de: 04/03/2024 Até 04/03/2024
Quantidade: 80 horas

Processo N.:

Nome: (97187/4) MARLUCIA MOREIRA NEVES
Cargo/Função: (9175) INVESTIGADOR DE POLICIA/LC344/407
Un. Adm: (133086) DEL ESP DE DEFESA DA MULHER CBA
A Partir de: 03/03/2024 Até 03/03/2024
Quantidade: 80 horas

Processo N.:

Nome: (309474/1) MATEUS ALMEIDA OLIVEIRA REINERS
Cargo/Função: (4360) DELEGADO DE POLICIA SUBST
LC575/2016
Un. Adm: (193526) DEL DE POLICIA DE CAMPOS DE JULIO
A Partir de: 02/03/2024 Até 02/03/2024
Quantidade: 80 horas

Processo N.:

Nome: (252005/2) MATEUS PEREIRA LEITE
Cargo/Função: (9175) INVESTIGADOR DE POLICIA/LC344/407
Un. Adm: (177180) DEL DE POLICIA DE COLIDER
A Partir de: 03/03/2024 Até 03/03/2024
Quantidade: 80 horas

Processo N.:

Nome: (259891/2) MATHEUS SOARES AUGUSTO
Cargo/Função: (2348) DELEGADO DE POLICIA
Un. Adm: (154733) DEL DE POLICIA DE AGUA BOA
A Partir de: 01/03/2024 Até 01/03/2024
Quantidade: 80 horas

Processo N.:

Nome: (234005/1) MAURECIL AUXILIADORA DA CUNHA
Cargo/Função: (9175) INVESTIGADOR DE POLICIA/LC344/407
Un. Adm: (212776) 1 DEL DE POLICIA DE CUIABA
A Partir de: 01/03/2024 Até 01/03/2024
Quantidade: 80 horas

Processo N.:

Nome: (259861/1) MAYCON RODRIGUES
Cargo/Função: (9200) ESCRIVAO DE POLICIA/LC318/407
Un. Adm: (176915) DEL REGIONAL DE VARZEA GRANDE
A Partir de: 04/03/2024 Até 04/03/2024
Quantidade: 80 horas

Processo N.:

Nome: (259939/1) MELISSA FEGURI ARANTES
Cargo/Função: (9175) INVESTIGADOR DE POLICIA/LC344/407
Un. Adm: (133116) DEL ESP DE ROUBOS E FURTOS DE VEICULO AUTOM
A Partir de: 02/03/2024 Até 02/03/2024
Quantidade: 80 horas

Processo N.:

Nome: (234489/1) NELTON REZENDE MURTINHO
Cargo/Função: (9175) INVESTIGADOR DE POLICIA/LC344/407
Un. Adm: (133116) DEL ESP DE ROUBOS E FURTOS DE VEICULO AUTOM
A Partir de: 01/03/2024 Até 01/03/2024
Quantidade: 80 horas

Processo N.:

Nome: (35704/3) NILSON APARECIDO CORTEZ METRAN
Cargo/Função: (9200) ESCRIVAO DE POLICIA/LC318/407
Un. Adm: (133116) DEL ESP DE ROUBOS E FURTOS DE VEICULO AUTOM
A Partir de: 06/03/2024 Até 06/03/2024
Quantidade: 72 horas

Processo N.:

Nome: (242475/1) NUBYA BEATRIZ GOMES DOS REIS
Cargo/Função: (2348) DELEGADO DE POLICIA
Un. Adm: (212865) 2 DEL DE POLICIA DE VARZEA GRANDE
A Partir de: 03/03/2024 Até 03/03/2024
Quantidade: 80 horas

Processo N.:

Nome: (92147/1) ORLANDO BONFILHO PALLAORO
Cargo/Função: (9175) INVESTIGADOR DE POLICIA/LC344/407
Un. Adm: (212725) DEL ESP DE COMBATE A CORRUPCAO
A Partir de: 02/03/2024 Até 02/03/2024
Quantidade: 80 horas

Processo N.:

Nome: (136151/1) OSVALDO FERREIRA DOS SANTOS
Cargo/Função: (9200) ESCRIVAO DE POLICIA/LC318/407
Un. Adm: (213063) 1 DEL DE POLICIA DE RONDONOPOLIS
A Partir de: 20/03/2024 Até 20/03/2024
Quantidade: 24 horas

Processo N.:

Nome: (97327/1) OTAVIO CAVALCANTE BEZERRA
Cargo/Função: (11665) FUNCAO DGA 10 LC/266
Un. Adm: (133116) DEL ESP DE ROUBOS E FURTOS DE VEICULO AUTOM
A Partir de: 02/03/2024 Até 02/03/2024
Quantidade: 80 horas

Processo N.:

Nome: (68444/9) OTONY DE CAMPOS LEITE
Cargo/Função: (9175) INVESTIGADOR DE POLICIA/LC344/407
Un. Adm: (164372) GER DE OPERACOES ESPECIAIS
A Partir de: 01/03/2024 Até 01/03/2024
Quantidade: 80 horas

Processo N.:

Nome: (259828/1) PAMELA JESUSCIA GOMES BECCARI
Cargo/Função: (9200) ESCRIVAO DE POLICIA/LC318/407
Un. Adm: (213063) 1 DEL DE POLICIA DE RONDONOPOLIS
A Partir de: 01/03/2024 Até 01/03/2024
Quantidade: 80 horas

Processo N.:

Nome: (138537/2) PATRICIA ORTIZ FELTRIN
Cargo/Função: (9175) INVESTIGADOR DE POLICIA/LC344/407
Un. Adm: (133116) DEL ESP DE ROUBOS E FURTOS DE VEICULO AUTOM
A Partir de: 03/03/2024 Até 03/03/2024
Quantidade: 80 horas

Processo N.:

Nome: (136153/1) PATRIK JOSE TOSTI
Cargo/Função: (9200) ESCRIVAO DE POLICIA/LC318/407
Un. Adm: (176915) DEL REGIONAL DE VARZEA GRANDE
A Partir de: 21/03/2024 Até 21/03/2024
Quantidade: 40 horas

Processo N.:

Nome: (119089/2) PAULO CESAR DE MEDEIROS SILVA
Cargo/Função: (9200) ESCRIVAO DE POLICIA/LC318/407
Un. Adm: (222305) CENTRAL DE FLAGRANTES DE CUIABA PLANTAO
A Partir de: 20/03/2024 Até 20/03/2024
Quantidade: 40 horas

Processo N.:

Nome: (97556/1) PAULO ROSA DE OLIVEIRA
Cargo/Função: (9175) INVESTIGADOR DE POLICIA/LC344/407
Un. Adm: (134570) DEL DE POLICIA DE FELIZ NATAL
A Partir de: 01/03/2024 Até 01/03/2024
Quantidade: 80 horas

Processo N.:

Nome: (107882/1) PAULO SERGIO DOS SANTOS
Cargo/Função: (9175) INVESTIGADOR DE POLICIA/LC344/407
Un. Adm: (133116) DEL ESP DE ROUBOS E FURTOS DE VEICULO AUTOM
A Partir de: 01/03/2024 Até 01/03/2024
Quantidade: 80 horas

Processo N.:

Nome: (259842/1) PEDRO HENRIQUE THOMMEN DE MORAES
Cargo/Função: (9175) INVESTIGADOR DE POLICIA/LC344/407
Un. Adm: (212725) DEL ESP DE COMBATE A CORRUPCAO
A Partir de: 02/03/2024 Até 02/03/2024
Quantidade: 56 horas

Processo N.:

Nome: (259822/1) PETRUS PIERINI FINGOLO RASCADO
Cargo/Função: (9175) INVESTIGADOR DE POLICIA/LC344/407
Un. Adm: (177180) DEL DE POLICIA DE COLIDER
A Partir de: 01/03/2024 Até 01/03/2024
Quantidade: 80 horas

Processo N.:

Nome: (267988/1) PRISHILLA CREPALDI PEREIRA
Cargo/Função: (9200) ESCRIVAO DE POLICIA/LC318/407
Un. Adm: (222305) CENTRAL DE FLAGRANTES DE CUIABA PLANTAO
A Partir de: 02/03/2024 Até 02/03/2024
Quantidade: 80 horas

Processo N.:

Nome: (234307/1) RAFAEL BENETTY POFFO
Cargo/Função: (9175) INVESTIGADOR DE POLICIA/LC344/407
Un. Adm: (164372) GER DE OPERACOES ESPECIAIS
A Partir de: 03/03/2024 Até 03/03/2024
Quantidade: 80 horas

Processo N.:

Nome: (259864/1) RAFAEL FERREIRA PANIAGO
Cargo/Função: (9175) INVESTIGADOR DE POLICIA/LC344/407
Un. Adm: (212776) 1 DEL DE POLICIA DE CUIABA
A Partir de: 02/03/2024 Até 02/03/2024
Quantidade: 80 horas

Processo N.:

Nome: (328845/1) RAFAELA APARECIDA RODRIGUES DA SILVA
 Cargo/Função: (9200) ESCRIVAO DE POLICIA/LC318/407
 Un. Adm: (177180) DEL DE POLICIA DE COLIDER
 A Partir de: 03/03/2024 Até 03/03/2024
 Quantidade: 80 horas

Processo N.:

Nome: (136600/1) RAFFAEL ALBERTO DE SOUZA CAMPOS
 Cargo/Função: (9200) ESCRIVAO DE POLICIA/LC318/407
 Un. Adm: (133116) DEL ESP DE ROUBOS E FURTOS DE VEICULO AUTOM
 A Partir de: 01/03/2024 Até 01/03/2024
 Quantidade: 80 horas

Processo N.:

Nome: (136431/4) RAPHAEL CAMPOS QUINTEIRO
 Cargo/Função: (9175) INVESTIGADOR DE POLICIA/LC344/407
 Un. Adm: (212725) DEL ESP DE COMBATE A CORRUPCAO
 A Partir de: 01/03/2024 Até 01/03/2024
 Quantidade: 80 horas

Processo N.:

Nome: (136546/1) RAPHAEL MENEHIN
 Cargo/Função: (11606) DGA-6 SERVIDOR
 Un. Adm: (164240) GER DE INTELIGENCIA POLICIAL
 A Partir de: 03/03/2024 Até 03/03/2024
 Quantidade: 8 horas

Processo N.:

Nome: (327081/1) RAPHAEL PIGNONE
 Cargo/Função: (9200) ESCRIVAO DE POLICIA/LC318/407
 Un. Adm: (134414) DEL DE POLICIA DE CLAUDIA
 A Partir de: 02/03/2024 Até 02/03/2024
 Quantidade: 80 horas

Processo N.:

Nome: (259886/1) RENATO ALVES DA SILVA
 Cargo/Função: (11681) FUNCAO DGA 9 LC/266
 Un. Adm: (164330) GER DE APOIO TECNOLOGICO
 A Partir de: 03/03/2024 Até 03/03/2024
 Quantidade: 80 horas

Processo N.:

Nome: (97443/1) RHAYLSON RODRIGUES SETUBAL
 Cargo/Função: (9175) INVESTIGADOR DE POLICIA/LC344/407
 Un. Adm: (133116) DEL ESP DE ROUBOS E FURTOS DE VEICULO AUTOM
 A Partir de: 03/03/2024 Até 03/03/2024
 Quantidade: 80 horas

Processo N.:

Nome: (259858/1) RICARDO CESAR MOTA ALVES
 Cargo/Função: (9175) INVESTIGADOR DE POLICIA/LC344/407
 Un. Adm: (133116) DEL ESP DE ROUBOS E FURTOS DE VEICULO AUTOM
 A Partir de: 02/03/2024 Até 02/03/2024
 Quantidade: 80 horas

Processo N.:

Nome: (136551/1) RICARDO CHINELATTO
 Cargo/Função: (9175) INVESTIGADOR DE POLICIA/LC344/407
 Un. Adm: (212725) DEL ESP DE COMBATE A CORRUPCAO
 A Partir de: 01/03/2024 Até 01/03/2024
 Quantidade: 80 horas

Processo N.:

Nome: (312963/4) RICARDO DA SILVA NASCIMENTO
 Cargo/Função: (9175) INVESTIGADOR DE POLICIA/LC344/407
 Un. Adm: (177180) DEL DE POLICIA DE COLIDER
 A Partir de: 01/03/2024 Até 01/03/2024
 Quantidade: 80 horas

Processo N.:

Nome: (234173/1) RICARDO HENRIQUE CASTELO BRANCO ROSA
 Cargo/Função: (9175) INVESTIGADOR DE POLICIA/LC344/407
 Un. Adm: (133116) DEL ESP DE ROUBOS E FURTOS DE VEICULO AUTOM
 A Partir de: 01/03/2024 Até 01/03/2024
 Quantidade: 80 horas

Processo N.:

Nome: (299312/1) RICARDO MARQUES SARTO
 Cargo/Função: (2348) DELEGADO DE POLICIA
 Un. Adm: (134023) DEL DE POLICIA DE COMODORO
 A Partir de: 05/03/2024 Até 05/03/2024
 Quantidade: 80 horas

Processo N.:

Nome: (136165/1) RICARDO RODRIGUES BARCELAR
 Cargo/Função: (11606) DGA-6 SERVIDOR
 Un. Adm: (164011) GER DO CENTRO DE ENSINO SUPERIOR
 A Partir de: 01/03/2024 Até 01/03/2024
 Quantidade: 80 horas

Processo N.:

Nome: (97314/1) RILVIA APARECIDA GONCALVES RODRIGUES
 Cargo/Função: (11665) FUNCAO DGA 10 LC/266
 Un. Adm: (212814) 3 DEL DE POLICIA DE CUIABA
 A Partir de: 03/03/2024 Até 03/03/2024
 Quantidade: 56 horas

Processo N.:

Nome: (259907/1) ROBERTA PATRICIA BARRINUEVO
 Cargo/Função: (9200) ESCRIVAO DE POLICIA/LC318/407
 Un. Adm: (177180) DEL DE POLICIA DE COLIDER
 A Partir de: 01/03/2024 Até 01/03/2024
 Quantidade: 80 horas

Processo N.:

Nome: (121353/6) ROBERTO ROGERIO DOS SANTOS
 Cargo/Função: (9175) INVESTIGADOR DE POLICIA/LC344/407
 Un. Adm: (213063) 1 DEL DE POLICIA DE RONDONOPOLIS
 A Partir de: 02/03/2024 Até 02/03/2024
 Quantidade: 80 horas

Processo N.:

Nome: (232255/3) ROBERTO SILVA FRANCISCO PEREIRA
 Cargo/Função: (9175) INVESTIGADOR DE POLICIA/LC344/407
 Un. Adm: (212776) 1 DEL DE POLICIA DE CUIABA
 A Partir de: 01/03/2024 Até 01/03/2024
 Quantidade: 80 horas

Processo N.:

Nome: (208509/1) ROBSON DE SOUZA
 Cargo/Função: (9200) ESCRIVAO DE POLICIA/LC318/407
 Un. Adm: (212725) DEL ESP DE COMBATE A CORRUPCAO
 A Partir de: 01/03/2024 Até 01/03/2024
 Quantidade: 80 horas

Processo N.:

Nome: (234311/1) ROBSON LUIZ CAZARIM
 Cargo/Função: (9175) INVESTIGADOR DE POLICIA/LC344/407
 Un. Adm: (133116) DEL ESP DE ROUBOS E FURTOS DE VEICULO AUTOM
 A Partir de: 02/03/2024 Até 02/03/2024
 Quantidade: 80 horas

Processo N.:

Nome: (268184/1) RODRIGO COELHO CAMARA PIMENTEL
 Cargo/Função: (9175) INVESTIGADOR DE POLICIA/LC344/407
 Un. Adm: (164372) GER DE OPERACOES ESPECIAIS
 A Partir de: 01/03/2024 Até 01/03/2024
 Quantidade: 72 horas

Processo N.:

Nome: (327124/1) RODRIGO JACOMELLI MOKFA
 Cargo/Função: (9200) ESCRIVAO DE POLICIA/LC318/407
 Un. Adm: (134570) DEL DE POLICIA DE FELIZ NATAL
 A Partir de: 02/03/2024 Até 02/03/2024
 Quantidade: 80 horas

Processo N.:

Nome: (217349/9) RODRIGO LOPES ALONSO
 Cargo/Função: (9175) INVESTIGADOR DE POLICIA/LC344/407
 Un. Adm: (133116) DEL ESP DE ROUBOS E FURTOS DE VEICULO AUTOM
 A Partir de: 02/03/2024 Até 02/03/2024
 Quantidade: 80 horas

Processo N.:

Nome: (101686/1) ROMILDO SOUZA GROTA JUNIOR
Cargo/Função: (2348) DELEGADO DE POLICIA
Un. Adm: (212814) 3 DEL DE POLICIA DE CUIABA
A Partir de: 03/03/2024 Até 03/03/2024
Quantidade: 80 horas

Processo N.:

Nome: (259899/1) RONALDO RODRIGUES LIMA
Cargo/Função: (9175) INVESTIGADOR DE POLICIA/LC344/407
Un. Adm: (133116) DEL ESP DE ROUBOS E FURTOS DE VEICULO AUTOM
A Partir de: 03/03/2024 Até 03/03/2024
Quantidade: 80 horas

Processo N.:

Nome: (97482/1) ROSANGELA DIAS DA CONCEICAO MELOS
Cargo/Função: (9175) INVESTIGADOR DE POLICIA/LC344/407
Un. Adm: (222305) CENTRAL DE FLAGRANTES DE CUIABA PLANTAO
A Partir de: 02/03/2024 Até 02/03/2024
Quantidade: 80 horas

Processo N.:

Nome: (110960/2) ROSANNY RIBEIRO MARTINS
Cargo/Função: (9200) ESCRIVAO DE POLICIA/LC318/407
Un. Adm: (176915) DEL REGIONAL DE VARZEA GRANDE
A Partir de: 01/03/2024 Até 01/03/2024
Quantidade: 80 horas

Processo N.:

Nome: (203825/1) ROSELY ROSANGELA DOS REIS
Cargo/Função: (9175) INVESTIGADOR DE POLICIA/LC344/407
Un. Adm: (212725) DEL ESP DE COMBATE A CORRUPCAO
A Partir de: 01/03/2024 Até 01/03/2024
Quantidade: 80 horas

Processo N.:

Nome: (95873/1) ROSINEI NEVES DA SILVA
Cargo/Função: (9175) INVESTIGADOR DE POLICIA/LC344/407
Un. Adm: (133701) DEL ESP DE DEFESA DA MULHER DE CACERES
A Partir de: 01/01/2024 Até 01/01/2024
Quantidade: 24 horas

Processo N.:

Nome: (80129/3) SEBASTIAO CELSO DE FIGUEIREDO
Cargo/Função: (9175) INVESTIGADOR DE POLICIA/LC344/407
Un. Adm: (212814) 3 DEL DE POLICIA DE CUIABA
A Partir de: 02/03/2024 Até 02/03/2024
Quantidade: 80 horas

Processo N.:

Nome: (203364/1) SEBASTIAO MUNIZ DE AGUIAR
Cargo/Função: (9175) INVESTIGADOR DE POLICIA/LC344/407
Un. Adm: (212776) 1 DEL DE POLICIA DE CUIABA
A Partir de: 01/03/2024 Até 01/03/2024
Quantidade: 80 horas

Processo N.:

Nome: (136454/1) SEBASTIAO PEDRO DE LIMA
Cargo/Função: (9175) INVESTIGADOR DE POLICIA/LC344/407
Un. Adm: (213063) 1 DEL DE POLICIA DE RONDONOPOLIS
A Partir de: 03/03/2024 Até 03/03/2024
Quantidade: 80 horas

Processo N.:

Nome: (234461/1) SILVANI DA SILVA ALMEIDA AMORIM
Cargo/Função: (11665) FUNCAO DGA 10 LC/266
Un. Adm: (133116) DEL ESP DE ROUBOS E FURTOS DE VEICULO AUTOM
A Partir de: 02/03/2024 Até 02/03/2024
Quantidade: 80 horas

Processo N.:

Nome: (93610/3) SOLANEA BRITO DA PALMA
Cargo/Função: (9175) INVESTIGADOR DE POLICIA/LC344/407
Un. Adm: (133116) DEL ESP DE ROUBOS E FURTOS DE VEICULO AUTOM
A Partir de: 03/03/2024 Até 03/03/2024
Quantidade: 80 horas

Processo N.:

Nome: (117165/4) SOLANGE PRADO DE SIQUEIRA
Cargo/Função: (9200) ESCRIVAO DE POLICIA/LC318/407
Un. Adm: (133116) DEL ESP DE ROUBOS E FURTOS DE VEICULO AUTOM
A Partir de: 03/03/2024 Até 03/03/2024
Quantidade: 80 horas

Processo N.:

Nome: (234269/1) STELIO ROGERS PINTO
Cargo/Função: (11630) DGA-9 SERVIDOR
Un. Adm: (164259) GER DE INTELIGENCIA ESTRATEGICA
A Partir de: 03/03/2024 Até 03/03/2024
Quantidade: 80 horas

Processo N.:

Nome: (114787/2) STELLA MARIS FERREIRA
Cargo/Função: (9175) INVESTIGADOR DE POLICIA/LC344/407
Un. Adm: (212776) 1 DEL DE POLICIA DE CUIABA
A Partir de: 02/03/2024 Até 02/03/2024
Quantidade: 80 horas

Processo N.:

Nome: (234457/1) SUSYLE BETHANIA PIRES DE BARROS
Cargo/Função: (9200) ESCRIVAO DE POLICIA/LC318/407
Un. Adm: (213063) 1 DEL DE POLICIA DE RONDONOPOLIS
A Partir de: 04/03/2024 Até 04/03/2024
Quantidade: 80 horas

Processo N.:

Nome: (259981/1) TAIS MAIA SILVA
Cargo/Função: (9200) ESCRIVAO DE POLICIA/LC318/407
Un. Adm: (222305) CENTRAL DE FLAGRANTES DE CUIABA PLANTAO
A Partir de: 02/03/2024 Até 02/03/2024
Quantidade: 80 horas

Processo N.:

Nome: (268174/1) THAISSA COSTA FIGUEIREDO DE SOUZA
Cargo/Função: (9175) INVESTIGADOR DE POLICIA/LC344/407
Un. Adm: (133116) DEL ESP DE ROUBOS E FURTOS DE VEICULO AUTOM
A Partir de: 02/03/2024 Até 02/03/2024
Quantidade: 80 horas

Processo N.: PJC-PRO-2024/03242

Nome: (259853/1) THIAGO FREITAS PACHECO
Cargo/Função: (9175) INVESTIGADOR DE POLICIA/LC344/407
Un. Adm: (133361) DEL DE POLICIA DE ALTA FLORESTA
A Partir de: 01/12/2023 Até 01/12/2023
Quantidade: 80 horas

Processo N.:

Nome: (136335/1) VAGNER PAES RODRIGUES PONTES
Cargo/Função: (9200) ESCRIVAO DE POLICIA/LC318/407
Un. Adm: (213063) 1 DEL DE POLICIA DE RONDONOPOLIS
A Partir de: 02/03/2024 Até 02/03/2024
Quantidade: 80 horas

Processo N.:

Nome: (92136/1) VALMIR VIEIRA CASTRILLON
Cargo/Função: (9175) INVESTIGADOR DE POLICIA/LC344/407
Un. Adm: (173738) GER DE LOGISTICA E MANUTENCAO
A Partir de: 01/03/2024 Até 01/03/2024
Quantidade: 80 horas

Processo N.:

Nome: (259979/1) VALNEIDE FERNANDO SILVA DOS SANTOS FILHO
Cargo/Função: (9175) INVESTIGADOR DE POLICIA/LC344/407
Un. Adm: (212725) DEL ESP DE COMBATE A CORRUPCAO
A Partir de: 03/03/2024 Até 03/03/2024
Quantidade: 80 horas

Processo N.:

Nome: (115315/2) VALTECIDES ORTIZ CARBONARO
Cargo/Função: (9175) INVESTIGADOR DE POLICIA/LC344/407
Un. Adm: (176915) DEL REGIONAL DE VARZEA GRANDE
A Partir de: 01/03/2024 Até 01/03/2024
Quantidade: 80 horas

Processo N.:

Nome: (95836/1) VALTER CARDOSO RIBEIRO DE MOURA
Cargo/Função: (2348) DELEGADO DE POLICIA
Un. Adm: (212814) 3 DEL DE POLICIA DE CUIABA
A Partir de: 02/03/2024 Até 02/03/2024
Quantidade: 80 horas

Processo N.:

Nome: (242481/1) VANESSA AGUIAR DA CUNHA GARCEZ
Cargo/Função: (2348) DELEGADO DE POLICIA
Un. Adm: (133116) DEL ESP DE ROUBOS E FURTOS DE VEICULO AUTOM
A Partir de: 01/03/2024 Até 01/03/2024
Quantidade: 80 horas

Processo N.:

Nome: (234497/1) VINICIUS ALVES CAMARA
Cargo/Função: (9175) INVESTIGADOR DE POLICIA/LC344/407
Un. Adm: (164372) GER DE OPERACOES ESPECIAIS
A Partir de: 03/03/2024 Até 03/03/2024
Quantidade: 40 horas

Processo N.:

Nome: (90425/2) VINICIUS BORGES
Cargo/Função: (9200) ESCRIVAO DE POLICIA/LC318/407
Un. Adm: (176915) DEL REGIONAL DE VARZEA GRANDE
A Partir de: 01/03/2024 Até 01/03/2024
Quantidade: 80 horas

Processo N.:

Nome: (136332/1) VINICIUS FRANCISCON PREZOTO
Cargo/Função: (2348) DELEGADO DE POLICIA
Un. Adm: (213063) 1 DEL DE POLICIA DE RONDONOPOLIS
A Partir de: 02/03/2024 Até 02/03/2024
Quantidade: 80 horas

Processo N.:

Nome: (92145/1) VIRGINIA MARQUES FONSECA
Cargo/Função: (9175) INVESTIGADOR DE POLICIA/LC344/407
Un. Adm: (213063) 1 DEL DE POLICIA DE RONDONOPOLIS
A Partir de: 04/03/2024 Até 04/03/2024
Quantidade: 80 horas

Processo N.:

Nome: (217268/2) VIVIANI LUCAS DE MORAES
Cargo/Função: (11606) DGA-6 SERVIDOR
Un. Adm: (180874) GER DE APLICACAO DESENV SAUDE E SEGURANCA
A Partir de: 03/03/2024 Até 03/03/2024
Quantidade: 80 horas

Processo N.:

Nome: (118885/2) WAGNER PINHEIRO DE SOUZA
Cargo/Função: (9175) INVESTIGADOR DE POLICIA/LC344/407
Un. Adm: (164372) GER DE OPERACOES ESPECIAIS
A Partir de: 02/03/2024 Até 02/03/2024
Quantidade: 80 horas

Processo N.:

Nome: (217648/3) WALDICELIA DA SILVA COSTA
Cargo/Função: (9175) INVESTIGADOR DE POLICIA/LC344/407
Un. Adm: (173738) GER DE LOGISTICA E MANUTENCAO
A Partir de: 03/03/2024 Até 03/03/2024
Quantidade: 80 horas

Processo N.:

Nome: (259909/1) WELLINGTON HELBERT DE OLIVEIRA RAMOS
Cargo/Função: (9175) INVESTIGADOR DE POLICIA/LC344/407
Un. Adm: (164372) GER DE OPERACOES ESPECIAIS
A Partir de: 02/03/2024 Até 02/03/2024
Quantidade: 80 horas

Processo N.:

Nome: (136472/1) WENDELL DE SOUZA DIAS
Cargo/Função: (9175) INVESTIGADOR DE POLICIA/LC344/407
Un. Adm: (222305) CENTRAL DE FLAGRANTES DE CUIABA PLANTAO
A Partir de: 02/03/2024 Até 02/03/2024
Quantidade: 80 horas

Processo N.:

Nome: (230644/2) WESLEY HENRIQUE DE SIQUEIRA SILVA
Cargo/Função: (9175) INVESTIGADOR DE POLICIA/LC344/407
Un. Adm: (164372) GER DE OPERACOES ESPECIAIS
A Partir de: 02/03/2024 Até 02/03/2024
Quantidade: 80 horas

Processo N.:

Nome: (259960/1) WILKENS CLEBER DE CASTRO
Cargo/Função: (9175) INVESTIGADOR DE POLICIA/LC344/407
Un. Adm: (154792) DEL DE POLICIA DE COCALINHO
A Partir de: 02/03/2024 Até 02/03/2024
Quantidade: 80 horas

Processo N.:

Nome: (249614/2) WILTON ROBERTO GOMES BELEM
Cargo/Função: (9175) INVESTIGADOR DE POLICIA/LC344/407
Un. Adm: (133116) DEL ESP DE ROUBOS E FURTOS DE VEICULO AUTOM
A Partir de: 02/03/2024 Até 02/03/2024
Quantidade: 80 horas

Processo N.:

Nome: (55753/12) ZENANDES RODRIGUES DA SILVA FILHO
Cargo/Função: (9200) ESCRIVAO DE POLICIA/LC318/407
Un. Adm: (213063) 1 DEL DE POLICIA DE RONDONOPOLIS
A Partir de: 02/03/2024 Até 02/03/2024
Quantidade: 80 horas

PUBLICADA, REGISTRADA, CUMpra-SE.
Cuiabá-MT, 05 de Abril de 2024.
Daniela Silveira Maidel
Delegada Geral da Polícia Judiciária Civil

Protocolo 1566508

BOLETIM DE PESSOAL/PJC/00294/2024
05/04/2024

DE:

O(A) Delegada Geral da Polícia Judiciária Civil no uso de suas atribuições que lhes são conferidas por lei,

Resolve: DEFERIR

Evento: LICENCA PARA TRATAMENTO DE SAUDE

Processo N.:

Nome: (242532/1) DEUEL PAIXAO DE SANTANA
Cargo/Função: (2348) DELEGADO DE POLICIA
Un. Adm: (154768) DEL DE POLICIA DE CANARANA
A Partir de: 13/03/2024 Até 11/05/2024

Processo N.:

Nome: (89095/2) EDSINOMAR MACIEL GONCALVES
Cargo/Função: (9175) INVESTIGADOR DE POLICIA/LC344/407
Un. Adm: (212938) 1 DEL DE POLICIA DE BARRA DO GARCAS
A Partir de: 30/03/2024 Até 18/04/2024

Processo N.:

Nome: (97474/1) EVERALDO RODRIGUES
Cargo/Função: (9200) ESCRIVAO DE POLICIA/LC318/407
Un. Adm: (134023) DEL DE POLICIA DE COMODORO
A Partir de: 18/03/2024 Até 25/03/2024

Processo N.:

Nome: (125803/2) MARIANA MARIA COROADINHO MARTINS
Cargo/Função: (9200) ESCRIVAO DE POLICIA/LC318/407
Un. Adm: (133531) DEL ESP DE ROUBOS E FURTOS B DO GARCAS
A Partir de: 30/03/2024 Até 28/04/2024

PUBLICADA, REGISTRADA, CUMpra-SE.
Cuiabá-MT, 05 de Abril de 2024.
Daniela Silveira Maidel
Delegada Geral da Polícia Judiciária Civil

Protocolo 1566509

BOLETIM DE PESSOAL/PJC/00295/2024
05/04/2024

DE:

O(A) Delegada Geral da Polícia Judiciária Civil no uso de suas atribuições que lhes são conferidas por lei,

Resolve: DEFERIR

Evento: LICENÇA PREMIO - GOZO

Processo N.: PJC-PRO-2024/02707

Nome: (234473/1) ELAINE FERREIRA SANTANA

Cargo/Função: (9200) ESCRIVAO DE POLICIA/LC318/407

Quinquênio de Referência: 22/06/2011 Ate 21/06/2016

A Partir de: 11/03/2024 Até20/03/2024

PUBLICADA, REGISTRADA, CUMPRÁ-SE.

Cuiabá-MT, 05 de Abril de 2024.

Daniela Silveira Maidel

Delegada Geral da Polícia Judiciária Civil

Protocolo 1566510

PMMT

POLÍCIA MILITAR

BOLETIM DE PESSOAL/PM/00157/2024
05/04/2024

DE:

O(A) Comandante Geral da PM-MT no uso de suas atribuições que lhes são conferidas por lei,

Resolve: DEFERIR

Evento: LICENÇA P/ TRATAMENTO SAUDE PESSOA DA FAMILIA - MILITAR

Processo N.:

Nome: (258767/1) TULIO AMERICO DA SILVA SOUZA

Cargo/Função: (8909) SOLDADO LC 541/2014

Un. Adm: (218790) 3 BATALHAO DE POLICIA MILITAR SEDE

CPA

A Partir de: 23/02/2024 Até29/02/2024

PUBLICADA, REGISTRADA, CUMPRÁ-SE.

Cuiabá-MT, 05 de Abril de 2024.

CEL. PM Alexandre Correa Mendes

Comandante Geral da PM-MT

Protocolo 1566511

BOLETIM DE PESSOAL/PM/00158/2024
05/04/2024

DE:

O(A) Comandante Geral da PM-MT no uso de suas atribuições que lhes são conferidas por lei,

Resolve: DEFERIR

Evento: LICENÇA PARA TRATAMENTO DE SAUDE

Processo N.:

Nome: (267177/1) HUDSON MONTEIRO BATISTA SANTOS

Cargo/Função: (8909) SOLDADO LC 541/2014

Un. Adm: (218790) 3 BATALHAO DE POLICIA MILITAR SEDE

CPA

A Partir de: 08/03/2024 Até16/04/2024

Processo N.:

Nome: (98630/1) LEONARDO OLIVEIRA ARAUJO

Cargo/Função: (2218) SEGUNDO SARGENTO LC 541/2014

Un. Adm: (221112) 1 PEL PM DE ARENAPOLIS

A Partir de: 25/03/2024 Até23/05/2024

Processo N.:

Nome: (266451/1) PAULO CESAR BEZERRA MAXIANO

Cargo/Função: (8909) SOLDADO LC 541/2014

Un. Adm: (220221) NPM DE NOVA LACERDA

A Partir de: 28/03/2024 Até06/04/2024

Processo N.:

Nome: (208277/1) REJANDER CARLOS SILVA BRITO

Cargo/Função: (2226) TERCEIRO SARGENTO LC 541/2014

Un. Adm: (221627) NPM DE PAREDAO LESTE

A Partir de: 28/03/2024 Até26/05/2024

Processo N.:

Nome: (237769/1) WAGNER COLETTI DUARTE

Cargo/Função: (2137) PRIMEIRO TENENTE LC 541/2014

Un. Adm: (219207) 4 BATALHAO DE PM SEDE VARZEA

GRANDE

A Partir de: 20/03/2024 Até18/04/2024

PUBLICADA, REGISTRADA, CUMPRÁ-SE.

Cuiabá-MT, 05 de Abril de 2024.

CEL. PM Alexandre Correa Mendes

Comandante Geral da PM-MT

Protocolo 1566512

BOLETIM DE PESSOAL/PM/00159/2024
05/04/2024

DE:

O(A) Comandante Geral da PM-MT no uso de suas atribuições que lhes são conferidas por lei,

Resolve: RETIFICAR

Evento: LICENÇA PARA TRATAMENTO DE SAUDE

Processo N.:

Nome: (266987/1) CLEITON FERREIRA DA SILVA

Cargo/Função: (8909) SOLDADO LC 541/2014

Un. Adm: (220981) NPM DE NOVO MUNDO

A Partir de: 16/02/2024 Até03/04/2024

PUBLICADA, REGISTRADA, CUMPRÁ-SE.

Cuiabá-MT, 05 de Abril de 2024.

CEL. PM Alexandre Correa Mendes

Comandante Geral da PM-MT

Protocolo 1566513

BOLETIM DE PESSOAL/PM/00160/2024
05/04/2024

DE:

O(A) Comandante Geral da PM-MT no uso de suas atribuições que lhes são conferidas por lei,

Resolve: TORNAR SEM EFEITO

Evento: LICENÇA PREMIO - GOZO

Processo N.:

Nome: (90834/1) REINALDO CARLOS DE PROCIUNCULA

Cargo/Função: (2210) PRIMEIRO SARGENTO LC 541/2014

Quinquênio de Referência: 11/11/2010 Ate 10/11/2015

A Partir de: 14/05/2024 Até23/05/2024

PUBLICADA, REGISTRADA, CUMPRÁ-SE.

Cuiabá-MT, 05 de Abril de 2024.

CEL. PM Alexandre Correa Mendes

Comandante Geral da PM-MT

Protocolo 1566514

POLITEC

PERÍCIA OFICIAL E IDENTIFICAÇÃO TÉCNICA

BOLETIM DE PESSOAL/POLITEC/00229/2024
05/04/2024

DE:

O(A) Diretor Geral da POLITEC no uso de suas atribuições que lhes são conferidas por lei,

Resolve: REMOVER

Evento: Remoção Interna de Ofício

Processo N.: POLITEC-OFI-2024/01781

Nome: (244039/1) JOSEGLE Y PERES DE BRITO

Cargo/Função: (6052) TECNICO DESENV ECO SOC L 10177/14

Para Un. Adm: (159557) COORD REGIONAL DA POLITEC DE

SINOP

A Partir de: 01/04/2024

Processo N.:

Nome: (255305/1) NELIGIA AURELIANO PICININI
Cargo/Função: (10910) PERITO OFICIAL CRIMINAL
Para Un. Adm: (159646) GER DE CRIMINALISTICA DE TANGARA
DA SERRA
A Partir de: 27/01/2024

PUBLICADA, REGISTRADA, CUMpra-SE.
Cuiabá-MT, 05 de Abril de 2024.
Rubens Sadao Okada
Diretor Geral da POLITEC

Protocolo 1566501

BOLETIM DE PESSOAL/POLITEC/00230/2024 DE:
05/04/2024

O(A) Diretor Geral da POLITEC no uso de suas atribuições que lhes são conferidas por lei,

Resolve: CONCEDER
Evento: ADICIONAL NOTURNO

Processo N.:

Nome: (257920/4) GUILHERME FERREIRA FERBONINK
Cargo/Função: (10910) PERITO OFICIAL CRIMINAL
Un. Adm: (159590) GER REGIONAL DA POLITEC DE ALTA
FLORESTA
A Partir de: 02/10/2023 Até 02/10/2023
Quantidade: 64 horas

PUBLICADA, REGISTRADA, CUMpra-SE.
Cuiabá-MT, 05 de Abril de 2024.
Rubens Sadao Okada
Diretor Geral da POLITEC

Protocolo 1566502

BOLETIM DE PESSOAL/POLITEC/00231/2024 DE:
05/04/2024

O(A) Diretor Geral da POLITEC no uso de suas atribuições que lhes são conferidas por lei,

Resolve: TORNAR SEM EFEITO
Evento: ADICIONAL NOTURNO

Processo N.: SESP-PRO-2024/06071

Nome: (257920/4) GUILHERME FERREIRA FERBONINK
Cargo/Função: (10910) PERITO OFICIAL CRIMINAL
Un. Adm: (159590) GER REGIONAL DA POLITEC DE ALTA
FLORESTA
A Partir de: 01/10/2023 Até 01/10/2023
Quantidade: 16 horas

PUBLICADA, REGISTRADA, CUMpra-SE.
Cuiabá-MT, 05 de Abril de 2024.
Rubens Sadao Okada
Diretor Geral da POLITEC

Protocolo 1566503

BOLETIM DE PESSOAL/POLITEC/00232/2024 DE:
05/04/2024

O(A) Diretor Geral da POLITEC no uso de suas atribuições que lhes são conferidas por lei,

Resolve: DEFERIR
Evento: LICENCA PARA TRATAMENTO DE SAUDE

Processo N.:

Nome: (49767/2) DENILZA CRISTINA ROCHA
Cargo/Função: (6052) TECNICO DESENV ECO SOC L 10177/14
Un. Adm: (159263) GER DE PERICIAS EM QUIMICA FORENSE
A Partir de: 27/02/2024 Até 26/05/2024

Processo N.:

Nome: (84626/2) HIRAM RODRIGUES DE MATOS
Cargo/Função: (10910) PERITO OFICIAL CRIMINAL
Un. Adm: (159123) GER DE PERICIAS EM CRIMES CONTRA O
PATRIMONIO
A Partir de: 27/03/2024 Até 16/04/2024

Processo N.:

Nome: (255417/1) JIM HEIJI ABURAYA
Cargo/Função: (10910) PERITO OFICIAL CRIMINAL
Un. Adm: (159646) GER DE CRIMINALISTICA DE TANGARA DA
SERRA
A Partir de: 05/01/2024 Até 03/04/2024

PUBLICADA, REGISTRADA, CUMpra-SE.
Cuiabá-MT, 05 de Abril de 2024.
Rubens Sadao Okada
Diretor Geral da POLITEC

Protocolo 1566504

BOLETIM DE PESSOAL/POLITEC/00233/2024 DE:
05/04/2024

O(A) Diretor Geral da POLITEC no uso de suas atribuições que lhes são conferidas por lei,

Resolve: DEFERIR
Evento: LICENCA PREMIO - GOZO

Processo N.:

Nome: (219244/2) LEDA MARCIA QUINTINO DE CARVALHO
Cargo/Função: (6052) TECNICO DESENV ECO SOC L 10177/14
Quinquênio de Referência: 18/05/2018 Ate 17/05/2023
A Partir de: 15/04/2024 Até 29/04/2024

Processo N.:

Nome: (255553/1) MICHELLE FORTES CATHALAT
Cargo/Função: (10928) PERITO OFICIAL MEDICO LEGISTA
Quinquênio de Referência: 16/04/2014 Ate 15/04/2019
A Partir de: 24/10/2024 Até 02/11/2024
PUBLICADA, REGISTRADA, CUMpra-SE.
Cuiabá-MT, 05 de Abril de 2024.
Rubens Sadao Okada
Diretor Geral da POLITEC

Protocolo 1566505

BOLETIM DE PESSOAL/POLITEC/00234/2024 DE:
05/04/2024

O(A) Diretor Geral da POLITEC no uso de suas atribuições que lhes são conferidas por lei,

Resolve: RETIFICAR
Evento: LICENCA PREMIO - GOZO

Processo N.:

Nome: (84093/2) SILVANILDE TEIXEIRA DE QUEIROZ
Cargo/Função: (10979) PAPILOSCOPISTA
Quinquênio de Referência: 25/06/2011 Ate 24/06/2016
A Partir de: 20/05/2024 Até 18/06/2024

PUBLICADA, REGISTRADA, CUMpra-SE.
Cuiabá-MT, 05 de Abril de 2024.
Rubens Sadao Okada
Diretor Geral da POLITEC

Protocolo 1566506

SEDUC**SECRETARIA DE ESTADO DE EDUCAÇÃO**

PORTARIA/SEDUC/00187/2024

DE: 05/04/2024

O(A) Secretário de Estado de Educação no uso de suas atribuições que lhes são conferidas por lei,

Resolve: DESIGNAR

Evento: Designação de Função/Função de Confiança

Processo N.: 1000004520673

Nome: (120846/11) CARLOS EDUARDO DE ANDRADE MARCHI

Cargo/Função: (9903) COORDENADOR PEDAGOGICO/FDE - COORD. PEDAGOGICO

Un. Adm: (238163) E E DJALMA FERREIRA DE SOUZA

A Partir de: 14/02/2024 Até27/02/2024

Processo N.: 1000004520492

Nome: (288556/1) CRISTILAINE MARIA FAVALI MELARA

Cargo/Função: (3689) DIRETOR DE ESCOLA/FDE - DIRETOR DE ESCOLA

Un. Adm: (239500) E E RAMIRO BERNARDO DA SILVA

A Partir de: 01/04/2024 Até15/04/2024

Processo N.: 1000004521554

Nome: (44980/19) FATIMA APARECIDA MENDES

Cargo/Função: (9903) COORDENADOR PEDAGOGICO/FDE - COORD. PEDAGOGICO

Un. Adm: (239623) E E JARDIM DAS FLORES

A Partir de: 15/03/2024 Até31/12/2025

Processo N.: 1000004520781

Nome: (243068/1) REBEKA RUIZ BASECHNIK ORNELLAS

Cargo/Função: (9903) COORDENADOR PEDAGOGICO/FDE - COORD. PEDAGOGICO

Un. Adm: (233218) E E PROF DJALMA GUILHERME DA SILVA

A Partir de: 01/04/2024 Até15/04/2024

Processo N.: 1000004522357

Nome: (45961/43) ROSANEA BITENCOURT FERREIRA

Cargo/Função: (3689) DIRETOR DE ESCOLA/FDE - DIRETOR DE ESCOLA

Un. Adm: (234362) EE MODELO SANTO ANTONIO

A Partir de: 01/04/2024 Até30/04/2024

PUBLICADA, REGISTRADA, CUMpra-SE.

Cuiabá-MT, 05 de Abril de 2024.

Alan Resende Porto

Secretario de Estado de Educação

Protocolo 1566457

PORTARIA/SEDUC/00351/2024

DE: 05/04/2024

O(A) Secretário de Estado de Educação no uso de suas atribuições que lhes são conferidas por lei,

Resolve: DISPENSAR

Evento: Designação de Função/Função de Confiança

Processo N.: 1000004425836

Nome: (288856/1) ARUAN RIBEIRO DE SOUZA

Cargo/Função: (9903) COORDENADOR PEDAGOGICO/FDE

Un. Adm: (012440) E E VER AMARILIO GOMES DA SILVA

A Partir de: 20/02/2024

PUBLICADA, REGISTRADA, CUMpra-SE.

Cuiabá-MT, 05 de Abril de 2024.

Alan Resende Porto

Secretário de Estado de Educação

Protocolo 1566458

PORTARIA/SEDUC/00188/2024

DE: 05/04/2024

O(A) Secretário de Estado de Educação no uso de suas atribuições que lhes são conferidas por lei,

Resolve: AUTORIZAR

Evento: Aulas Adicionais SEDUC

Processo N.: 1000004508375

Nome: (68239/41) AGNALDO DA SILVA PEREIRA

Cargo/Função:(3441) PROFESSOR EDUC. BASICA

Un. Adm: (241270) E E PEDRO GARDES

A Partir de: 19/03/2024 Até21/03/2024

Qtde Horas: 2

Processo N.: 1000004518907

Nome: (288743/1) ANDERSON CHAVES BRITO

Cargo/Função:(3441) PROFESSOR EDUC. BASICA

Un. Adm: (242098) E E PROF ELIZABETH MARIA BASTOS

A Partir de: 01/04/2024 Até29/06/2024

Qtde Horas: 15

Processo N.: 1000004518936

Nome: (288743/1) ANDERSON CHAVES BRITO

Cargo/Função:(3441) PROFESSOR EDUC. BASICA

Un. Adm: (242098) E E PROF ELIZABETH MARIA BASTOS

A Partir de: 01/04/2024 Até29/06/2024

Qtde Horas: 3

Processo N.: 1000004511342

Nome: (226891/1) GLAUCO CAUE YAMAMOTO MORAL

Cargo/Função:(3441) PROFESSOR EDUC. BASICA

Un. Adm: (240320) E E SANTO ANTONIO

A Partir de: 25/03/2024 Até26/03/2024

Qtde Horas: 18

Processo N.: 1000004511347

Nome: (97741/20) MARCIA HELENA PASSOS

Cargo/Função:(3441) PROFESSOR EDUC. BASICA

Un. Adm: (240320) E E SANTO ANTONIO

A Partir de: 25/03/2024 Até25/03/2024

Qtde Horas: 12

Processo N.: 1000004521652

Nome: (290466/1) MAURO HANDERSON SILVA CARNEIRO

Cargo/Função:(3441) PROFESSOR EDUC. BASICA

Un. Adm: (232424) E E EVANG ASSEMBLEIA DE DEUS

A Partir de: 01/04/2024 Até30/04/2024

Qtde Horas: 24

PUBLICADA, REGISTRADA, CUMpra-SE.

Cuiabá-MT, 05 de Abril de 2024.

Alan Resende Porto

Secretario de Estado de Educação

Protocolo 1566459

PORTARIA/SEDUC/00352/2024

DE: 05/04/2024

O(A) Secretário de Estado de Educação no uso de suas atribuições que lhes são conferidas por lei,

Resolve: AUTORIZAR

Evento: Aulas Adicionais SEDUC

Processo N.: 1000004512612

Nome: (243107/1) RAFAEL COSTA TAKAKI

Cargo/Função:(3441) PROFESSOR EDUC. BASICA

Un. Adm: (011720) E E UNIAO E FORÇA

A Partir de: 15/02/2024 Até18/03/2024

Qtde Horas: 8

PUBLICADA, REGISTRADA, CUMpra-SE.

Cuiabá-MT, 05 de Abril de 2024.

Alan Resende Porto

Secretário de Estado de Educação

Protocolo 1566460

PORTARIA/SEDUC/00189/2024

DE: 05/04/2024

O(A) Secretário de Estado de Educação no uso de suas atribuições que lhes são conferidas por lei,

Resolve: AUTORIZAR

Evento: Aulas Adicionais SEDUC

Processo N.: 1000004522799

Nome: (288609/1) ROSANI MARIA MARTINELLI NUNES
Cargo/Função:(3441) PROFESSOR EDUC. BASICA
Un. Adm: (238970) E E 13 DE MAIO
A Partir de: 01/04/2024 Até29/06/2024
Qtde Horas: 6

Processo N.: 1000004512602

Nome: (78346/10) RUBENS GOMES LACERDA
Cargo/Função:(3441) PROFESSOR EDUC. BASICA
Un. Adm: (240664) E E PROF ANA MARIA DAS GRACAS S
NORONHA
A Partir de: 01/03/2024 Até26/03/2024
Qtde Horas: 2

PUBLICADA, REGISTRADA, CUMpra-SE.
Cuiabá-MT, 05 de Abril de 2024.
Alan Resende Porto
Secretário de Estado de Educação

Protocolo 1566461

PORTARIA/SEDUC/00190/2024

DE: 05/04/2024

O(A) Secretário de Estado de Educação no uso de suas atribuições que lhes são conferidas por lei,

Resolve: AUTORIZAR - SEDUC

Evento: Aulas Adicionais SEDUC

Processo N.: 1000004523402

Nome: (108449/18) AGNALDO WILLIAM ZULLI
Cargo/Função:(3441) PROFESSOR EDUC. BASICA
Un. Adm: (238210) E E TANCREDO DE ALMEIDA NEVES
A Partir de: 20/03/2024 Até13/12/2024
Qtde Horas: 18

Processo N.: 1000004522263

Nome: (115244/13) ALICE DE FRANCA FERREIRA
Cargo/Função:(3441) PROFESSOR EDUC. BASICA
Un. Adm: (242098) E E PROF ELIZABETH MARIA BASTOS
A Partir de: 01/04/2024 Até13/12/2024
Qtde Horas: 8

Processo N.: 1000004522717

Nome: (137028/16) ALISON MAURI WEIHS
Cargo/Função:(3441) PROFESSOR EDUC. BASICA
Un. Adm: (240737) E E PROF VANIL STABILITO
A Partir de: 01/04/2024 Até13/12/2024
Qtde Horas: 8

Processo N.: 1000004523382

Nome: (268695/17) AMANDA KATIELLY SOUZA SILVA
Cargo/Função:(3441) PROFESSOR EDUC. BASICA
Un. Adm: (238015) E E MARIANA LUIZA MOREIRA
A Partir de: 20/03/2024 Até13/12/2024
Qtde Horas: 18

Processo N.: 1000004522516

Nome: (57128/6) ANTONIO JOSE ALVES VIEIRA
Cargo/Função:(3441) PROFESSOR EDUC. BASICA
Un. Adm: (243590) E E PROF JURACY MACEDO
A Partir de: 02/04/2024 Até01/07/2024
Qtde Horas: 15

Processo N.: 1000004521839

Nome: (86584/16) CRISTINA RODRIGUES DE LIMA
Cargo/Função:(3441) PROFESSOR EDUC. BASICA
Un. Adm: (232459) E E JOAQUIM A COSTA MARQUES
A Partir de: 01/04/2024 Até13/12/2024
Qtde Horas: 8

Processo N.: 1000004521881

Nome: (290216/1) DANIELE FROELICH
Cargo/Função:(3441) PROFESSOR EDUC. BASICA
Un. Adm: (234494) E E MIL TIRAD SOL PM ADRIANA M RAMOS
A Partir de: 01/04/2024 Até13/12/2024
Qtde Horas: 8

Processo N.: 1000004521791

Nome: (286984/1) DANILO DE OLIVEIRA BRAGA
Cargo/Função:(3441) PROFESSOR EDUC. BASICA
Un. Adm: (238287) E E PEDRO ALBERTO TAYANO
A Partir de: 02/04/2024 Até13/12/2024
Qtde Horas: 6

Processo N.: 1000004521888

Nome: (134186/12) DEBORA FARIAS PEIXOTO
Cargo/Função:(3441) PROFESSOR EDUC. BASICA
Un. Adm: (243426) E E NOSSA SENHORA DO PERPETUO
SOCORRO
A Partir de: 01/04/2024 Até13/12/2024
Qtde Horas: 8

Processo N.: 1000004521610

Nome: (236747/25) DIEGO CARLOS DA SILVA
Cargo/Função:(3441) PROFESSOR EDUC. BASICA
Un. Adm: (240923) E E BOA ESPERANCA
A Partir de: 01/04/2024 Até13/12/2024
Qtde Horas: 6

Processo N.: 1000004523359

Nome: (116781/30) EBER JOSE DE MATOS CORREA
Cargo/Função:(3441) PROFESSOR EDUC. BASICA
Un. Adm: (238619) E E PE WANIR DELFINO CESAR
A Partir de: 20/03/2024 Até13/12/2024
Qtde Horas: 18

Processo N.: 1000004518801

Nome: (213362/16) ELAINE APARECIDA MOURA
Cargo/Função:(3441) PROFESSOR EDUC. BASICA
Un. Adm: (238333) E E VER BENTO MUNIZ
A Partir de: 15/03/2024 Até15/03/2024
Qtde Horas: 2

Processo N.: 1000004521702

Nome: (287239/1) EMANOEL ANESIO ANDRADE FERREIRA
Cargo/Função:(3441) PROFESSOR EDUC. BASICA
Un. Adm: (237663) E E ANTONIO JOSE DE LIMA
A Partir de: 01/04/2024 Até13/12/2024
Qtde Horas: 12

Processo N.: 1000004523428

Nome: (92463/4) EVA APARECIDA LEMES DA SILVA
Cargo/Função:(3441) PROFESSOR EDUC. BASICA
Un. Adm: (240249) E E TANCREDO DE ALMEIDA NEVES
A Partir de: 01/04/2024 Até13/12/2024
Qtde Horas: 12

Processo N.: 1000004523352

Nome: (242503/1) FABIO ALEXANDRE LEAL DOS SANTOS
Cargo/Função:(3441) PROFESSOR EDUC. BASICA
Un. Adm: (238090) E E RAIMUNDO PINHEIRO DA SILVA
A Partir de: 20/03/2024 Até13/12/2024
Qtde Horas: 18

Processo N.: 1000004522390

Nome: (232118/1) FABRICIA LIDIANE CAMILO PEDROSO
Cargo/Função:(3441) PROFESSOR EDUC. BASICA
Un. Adm: (235237) E E DES INT DA ED BAS BEN SANT DA SIL
FREIRE
A Partir de: 18/03/2024 Até13/12/2024
Qtde Horas: 12

Processo N.: 1000004523399

Nome: (282303/2) FABRICIO ANTONIO BARZAN
Cargo/Função:(3441) PROFESSOR EDUC. BASICA
Un. Adm: (238759) E E MARCELINA DE CAMPOS
A Partir de: 20/03/2024 Até13/12/2024
Qtde Horas: 18

Processo N.: 1000004521902

Nome: (202026/66) FRANCISCA APARECIDA RAMOS
Cargo/Função:(3441) PROFESSOR EDUC. BASICA
Un. Adm: (241008) E E RUI BARBOSA
A Partir de: 01/04/2024 Até13/12/2024
Qtde Horas: 2

Processo N.: 1000004522575

Nome: (286713/1) GREGORIO CERQUEIRA SCHETTINO
Cargo/Função:(3441) PROFESSOR EDUC. BASICA
Un. Adm: (240745) E E PROF ELMAZ GATTAZ MONTEIRO
A Partir de: 01/03/2024 Até13/12/2024
Qtde Horas: 3

Processo N.: 1000004512445

Nome: (122542/21) IVAN TEODORO PORTUGUES
Cargo/Função:(3441) PROFESSOR EDUC. BASICA
Un. Adm: (242284) E E ANDRE ANTONIO MAGGI
A Partir de: 06/03/2024 Até14/03/2024
Qtde Horas: 4

Processo N.: 1000004519213

Nome: (39890/1) JANAINA CLEIDE POTTRATZ DOS SANTOS
Cargo/Função:(3441) PROFESSOR EDUC. BASICA
Un. Adm: (239119) E E RODOLFO AUGUSTO T CURVO
A Partir de: 01/04/2024 Até13/12/2024
Qtde Horas: 2

Processo N.: 1000004522448

Nome: (122590/15) JORGE DOMINGOS DE MORAES
Cargo/Função:(3441) PROFESSOR EDUC. BASICA
Un. Adm: (242098) E E PROF ELIZABETH MARIA BASTOS
A Partir de: 01/04/2024 Até13/12/2024
Qtde Horas: 8

Processo N.: 1000004521419

Nome: (39571/2) JOSE ENIO ALVES
Cargo/Função:(3441) PROFESSOR EDUC. BASICA
Un. Adm: (234346) E E PROFESSORA EDITH PEREIRA BARBOSA
A Partir de: 01/04/2024 Até13/12/2024
Qtde Horas: 6

Processo N.: 1000004518690

Nome: (134167/10) JOSE SERGIO RODRIGUES NETO
Cargo/Função:(3441) PROFESSOR EDUC. BASICA
Un. Adm: (243426) E E NOSSA SENHORA DO PERPETUO SOCORRO
A Partir de: 01/04/2024 Até13/12/2024
Qtde Horas: 8

Processo N.: 1000004518613

Nome: (269301/14) JOSILENE PEREIRA DOS SANTOS
Cargo/Função:(3441) PROFESSOR EDUC. BASICA
Un. Adm: (235237) E E DES INT DA ED BAS BEN SANT DA SIL FREIRE
A Partir de: 20/03/2024 Até31/03/2024
Qtde Horas: 18

Processo N.: 1000004522613

Nome: (209500/12) JOSUE SILVINO DA SILVA
Cargo/Função:(3441) PROFESSOR EDUC. BASICA
Un. Adm: (242098) E E PROF ELIZABETH MARIA BASTOS
A Partir de: 01/04/2024 Até13/12/2024
Qtde Horas: 8

Processo N.: 1000004523394

Nome: (229541/27) LIZIAS NEVES RIBEIRO FILHO
Cargo/Função:(3441) PROFESSOR EDUC. BASICA
Un. Adm: (238570) E E LICEU CUIABANO MARIA DE ARRUDA MULLER
A Partir de: 20/03/2024 Até13/12/2024
Qtde Horas: 18

Processo N.: 1000004512443

Nome: (290707/1) LUCINEIA PEREIRA ITACARAMBI SANTOS
Cargo/Função:(3441) PROFESSOR EDUC. BASICA
Un. Adm: (240516) E E CEL JERONIMO GOMES SILVA
A Partir de: 22/03/2024 Até22/03/2024
Qtde Horas: 24

Processo N.: 1000004522394

Nome: (101938/9) LUCRECIANO ALVES PEREIRA DOS SANTOS
Cargo/Função:(3441) PROFESSOR EDUC. BASICA
Un. Adm: (241580) E E 19 DE DEZEMBRO
A Partir de: 01/04/2024 Até13/12/2024
Qtde Horas: 9

Processo N.: 1000004523379

Nome: (288391/1) LUIS HENRIQUE CABRAL GENEROSO
Cargo/Função:(3441) PROFESSOR EDUC. BASICA
Un. Adm: (237469) E E JOAO BRIENE DE CAMARGO
A Partir de: 20/03/2024 Até13/12/2024
Qtde Horas: 18

Processo N.: 1000004523356

Nome: (216876/4) LUIZ FERNANDO BORGES DE SOUSA
Cargo/Função:(3441) PROFESSOR EDUC. BASICA
Un. Adm: (238090) E E RAIMUNDO PINHEIRO DA SILVA
A Partir de: 20/03/2024 Até13/12/2024
Qtde Horas: 18

Processo N.: 1000004518633

Nome: (255060/13) MAGDIEL MARTINS RAMOS
Cargo/Função:(3441) PROFESSOR EDUC. BASICA
Un. Adm: (240010) E E MAL EURICO GASPARDUTRA
A Partir de: 20/03/2024 Até13/12/2024
Qtde Horas: 12

Processo N.: 1000004521474

Nome: (124018/18) MARCIO LUIZ FIGUEIREDO DE SOUSA
Cargo/Função:(3441) PROFESSOR EDUC. BASICA
Un. Adm: (235849) E E FRANCISCA BARROS DE CARVALHO
A Partir de: 01/04/2024 Até13/12/2024
Qtde Horas: 7

Processo N.: 1000004518795

Nome: (218683/15) MARCIO PIRES DE PAULA
Cargo/Função:(3441) PROFESSOR EDUC. BASICA
Un. Adm: (244449) E E SANTA TEREZINHA
A Partir de: 13/03/2024 Até31/03/2024
Qtde Horas: 24

Processo N.: 1000004523343

Nome: (46570/12) MARIA ANGELA MARCOLINO ROSA
Cargo/Função:(3441) PROFESSOR EDUC. BASICA
Un. Adm: (237787) E E VINICIUS DE MORAES
A Partir de: 01/04/2024 Até13/12/2024
Qtde Horas: 2

Processo N.: 1000004522591

Nome: (78847/53) MARIA EDILEUZA DE SOUZA PEREIRA
Cargo/Função:(3441) PROFESSOR EDUC. BASICA
Un. Adm: (240664) E E PROF ANA MARIA DAS GRACAS S NORONHA
A Partir de: 01/04/2024 Até13/12/2024
Qtde Horas: 8

Processo N.: 1000004518984

Nome: (109441/18) MARIA MARTA AFINOVICZ
Cargo/Função:(3441) PROFESSOR EDUC. BASICA
Un. Adm: (243426) E E NOSSA SENHORA DO PERPETUO SOCORRO
A Partir de: 01/04/2024 Até13/12/2024
Qtde Horas: 10

Processo N.: 1000004518959

Nome: (45550/26) MARIA ZILDA DIAS FONSECA GUNTHER
Cargo/Função:(3441) PROFESSOR EDUC. BASICA
Un. Adm: (244481) E E ALEXANDRE QUIRINO SOUZA
A Partir de: 22/03/2024 Até22/03/2024
Qtde Horas: 4

Processo N.: 1000004522767

Nome: (100885/13) MARINILZA DE FATIMA SURUBIM
Cargo/Função:(3441) PROFESSOR EDUC. BASICA
Un. Adm: (241253) E E PORFIRIA PAULA DE CAMPOS
A Partir de: 01/04/2024 Até13/12/2024
Qtde Horas: 8

Processo N.: 1000004521679

Nome: (47092/9) MAURILUCIO MACIEL MARTINS
 Cargo/Função:(3441) PROFESSOR EDUC. BASICA
 Un. Adm: (243574) E E JOAO PAULO II
 A Partir de: 01/04/2024 Até13/12/2024
 Qtde Horas: 6

Processo N.: 1000004523396

Nome: (215825/13) MAYRA DALSIKO MONTEIRO
 Cargo/Função:(3441) PROFESSOR EDUC. BASICA
 Un. Adm: (238635) E E SEN AZEREDO
 A Partir de: 20/03/2024 Até13/12/2024
 Qtde Horas: 18

Processo N.: 1000004522109

Nome: (289729/1) MOABE ALVES DA COSTA
 Cargo/Função:(3441) PROFESSOR EDUC. BASICA
 Un. Adm: (239461) E E JOSE MORAES
 A Partir de: 01/04/2024 Até13/12/2024
 Qtde Horas: 8

Processo N.: 1000004522520

Nome: (237216/5) ORLAN VIEIRA MARQUES FERNANDES
 Cargo/Função:(3441) PROFESSOR EDUC. BASICA
 Un. Adm: (241440) E E DEP MILTON FIGUEIREDO
 A Partir de: 02/04/2024 Até13/12/2024
 Qtde Horas: 6

Processo N.: 1000004522423

Nome: (223897/39) PATRICIA MACHADO OLIVEIRA
 Cargo/Função:(3441) PROFESSOR EDUC. BASICA
 Un. Adm: (234494) E E MIL TIRAD SOL PM ADRIANA M RAMOS
 A Partir de: 01/04/2024 Até13/12/2024
 Qtde Horas: 10

Processo N.: 1000004521375

Nome: (138134/17) REGIANE ANTUNES GIRARDI
 Cargo/Função:(3441) PROFESSOR EDUC. BASICA
 Un. Adm: (234524) E E MARCIO SCHABATT SOUZA
 A Partir de: 01/04/2024 Até13/12/2024
 Qtde Horas: 8

Processo N.: 1000004521515

Nome: (112395/11) ROBERTO BORGES PEREIRA
 Cargo/Função:(3441) PROFESSOR EDUC. BASICA
 Un. Adm: (242578) E E ARLINDA PESSOA MARBECK MORRECK
 A Partir de: 01/04/2024 Até13/12/2024
 Qtde Horas: 6

Processo N.: 1000004521836

Nome: (220322/40) ROSA DE CASSIA MACHADO PEREIRA
 Cargo/Função:(3441) PROFESSOR EDUC. BASICA
 Un. Adm: (232459) E E JOAQUIM A COSTA MARQUES
 A Partir de: 01/04/2024 Até13/12/2024
 Qtde Horas: 8

Processo N.: 1000004523358

Nome: (94697/21) ROSELY MARIA VIEIRA DE SOUZA ALMEIDA
 Cargo/Função:(3441) PROFESSOR EDUC. BASICA
 Un. Adm: (237566) E E ANDRE AVELINO RIBEIRO
 A Partir de: 20/03/2024 Até13/12/2024
 Qtde Horas: 18

PUBLICADA, REGISTRADA, CUMPRÁ-SE.
 Cuiabá-MT, 05 de Abril de 2024.
 Alan Resende Porto
 Secretário de Estado de Educação

Protocolo 1566462

PORTARIA/SEDUC/00353/2024**DE: 05/04/2024**

O(A) Secretário de Estado de Educação no uso de suas atribuições que lhes são conferidas por lei,

Resolve: AUTORIZAR - SEDUC
Evento: Aulas Adicionais SEDUC

Processo N.: 1000004522574

Nome: (91082/29) ROSILAINA APARECIDA DE MORAES RIBEIRO
 Cargo/Função:(3441) PROFESSOR EDUC. BASICA
 Un. Adm: (016594) E E PRES TANCREDO DE A NEVES
 A Partir de: 05/02/2024 Até13/12/2024
 Qtde Horas: 12

PUBLICADA, REGISTRADA, CUMPRÁ-SE.
 Cuiabá-MT, 05 de Abril de 2024.
 Alan Resende Porto
 Secretário de Estado de Educação

Protocolo 1566463

PORTARIA/SEDUC/00191/2024**DE: 05/04/2024**

O(A) Secretário de Estado de Educação no uso de suas atribuições que lhes são conferidas por lei,

Resolve: AUTORIZAR - SEDUC
Evento: Aulas Adicionais SEDUC

Processo N.: 1000004523366

Nome: (231280/2) RUTE ALMEIDA E SILVA
 Cargo/Função:(3441) PROFESSOR EDUC. BASICA
 Un. Adm: (237949) E E PROF WELSON M DE OLIVEIRA
 A Partir de: 20/03/2024 Até13/12/2024
 Qtde Horas: 18

Processo N.: 1000004522246

Nome: (105561/4) SALOMAO MIGUEL
 Cargo/Função:(3441) PROFESSOR EDUC. BASICA
 Un. Adm: (235261) E E DES INT DA ED BAS GET DORNELLES
VARGAS
 A Partir de: 01/04/2024 Até01/07/2024
 Qtde Horas: 4

Processo N.: 1000004513939

Nome: (136667/3) SILVANI PEREIRA DE OLIVEIRA
 Cargo/Função:(3441) PROFESSOR EDUC. BASICA
 Un. Adm: (234346) E E PROFESSORA EDITH PEREIRA
BARBOSA
 A Partir de: 01/04/2024 Até13/12/2024
 Qtde Horas: 12

Processo N.: 1000004523362

Nome: (233010/4) SILVANO PAULO DE BARCELOS
 Cargo/Função:(3441) PROFESSOR EDUC. BASICA
 Un. Adm: (238740) E M TIRADENTES CONV
 A Partir de: 20/03/2024 Até13/12/2024
 Qtde Horas: 18

Processo N.: 1000004521431

Nome: (86784/28) TELMA PEREIRA ARAUJO
 Cargo/Função:(3441) PROFESSOR EDUC. BASICA
 Un. Adm: (239895) E E EMANUEL PINHEIRO
 A Partir de: 01/04/2024 Até13/12/2024
 Qtde Horas: 6

PUBLICADA, REGISTRADA, CUMPRÁ-SE.
 Cuiabá-MT, 05 de Abril de 2024.
 Alan Resende Porto
 Secretário de Estado de Educação

Protocolo 1566464

PORTARIA/SEDUC/00354/2024**DE: 05/04/2024**

O(A) Secretário de Estado de Educação no uso de suas atribuições que lhes são conferidas por lei,

Resolve: AUTORIZAR - SEDUC
Evento: Aulas Adicionais SEDUC

Processo N.: 1000004522676

Nome: (129946/13) TIAGO DA SILVA HENICKA
 Cargo/Função:(3441) PROFESSOR EDUC. BASICA
 Un. Adm: (212474) E E DES INT DA ED BAS BEN SANT DA SIL
FREIRE
 A Partir de: 05/02/2024 Até01/07/2024
 Qtde Horas: 2

PUBLICADA, REGISTRADA, CUMPRÁ-SE.
 Cuiabá-MT, 05 de Abril de 2024.
 Alan Resende Porto
 Secretário de Estado de Educação

Protocolo 1566465

PORTARIA/SEDUC/00192/2024

DE: 05/04/2024

O(A) Secretário de Estado de Educação no uso de suas atribuições que lhes são conferidas por lei,

Resolve: AUTORIZAR - SEDUC
Evento: Aulas Adicionais SEDUC

Processo N.: 1000004521327

Nome: (287218/1) WALTER BUBIAK JUNIOR
Cargo/Função:(3441) PROFESSOR EDUC. BASICA
Un. Adm: (237612) E E MILTON DA COSTA FERREIRA
A Partir de: 01/04/2024 Até13/12/2024
Qtde Horas: 2

PUBLICADA, REGISTRADA, CUMpra-SE.
Cuiabá-MT, 05 de Abril de 2024.
Alan Resende Porto
Secretario de Estado de Educação

Protocolo 1566466

PORTARIA/SEDUC/00193/2024

DE: 05/04/2024

O(A) Secretário de Estado de Educação no uso de suas atribuições que lhes são conferidas por lei,

Resolve: DEFERIR
Evento: LICENCA PARA TRATAMENTO DE INTERESSE PARTICULAR

Processo N.: 1000004513673

Nome: (210515/9) ANNE CAROLINE DA SILVA PEREIRA
Cargo/Função:(3441) PROFESSOR EDUC. BASICA
Un. Adm: (241440) E E DEP MILTON FIGUEIREDO
A Partir de: 01/04/2024 Até31/03/2026

Processo N.: 1000004513640

Nome: (287635/1) DOUGLAS SOUZA MAZETTE
Cargo/Função:(3476) APOIO ADM. EDUCACIONAL-ELEMENTAR
Un. Adm: (241342) E E UBALDO MONTEIRO DA SILVA
A Partir de: 01/04/2024 Até31/03/2026

Processo N.: 1000004512736

Nome: (213741/1) KENIA PAULA DE ALMEIDA MORAES DOS ANJOS
Cargo/Função:(3441) PROFESSOR EDUC. BASICA
Un. Adm: (244244) E E OSVALDO CANDIDO PEREIRA
A Partir de: 25/03/2024 Até24/03/2026

Processo N.: 1000004511107

Nome: (96381/26) LUCIANA MARIA DA FONSECA
Cargo/Função:(3441) PROFESSOR EDUC. BASICA
Un. Adm: (243760) E E CREMILDA DE OLIVEIRA VIANA
A Partir de: 01/04/2024 Até31/03/2026

Processo N.: 1000004513654

Nome: (288225/1) MONIELLE ZELIA LEITE DE OLIVEIRA
Cargo/Função:(3476) APOIO ADM. EDUCACIONAL-ELEMENTAR
Un. Adm: (241407) E E PROF ARLETE MARIA DA SILVA
A Partir de: 01/04/2024 Até31/03/2026

Processo N.: 1000004518654

Nome: (140139/6) ROSELI VARGAS
Cargo/Função:(3441) PROFESSOR EDUC. BASICA
Un. Adm: (242667) E E DEP DORMEVAL FARIA
A Partir de: 06/03/2024 Até05/03/2026

Processo N.: 1000004513007

Nome: (289690/1) ROSICLEIA SOARES RECLA
Cargo/Função:(3441) PROFESSOR EDUC. BASICA
Un. Adm: (233331) E E PROF MARIA SEBASTIANA DE SOUZA
A Partir de: 26/03/2024 Até25/03/2026

Processo N.: 1000004512544

Nome: (224188/2) SIRLEI MARTINS DE MOURA HANSEN
Cargo/Função:(3441) PROFESSOR EDUC. BASICA
Un. Adm: (237957) E E DR HELIO PALMA DE ARRUDA
A Partir de: 25/03/2024 Até24/03/2026

PUBLICADA, REGISTRADA, CUMpra-SE.
Cuiabá-MT, 05 de Abril de 2024.
Alan Resende Porto
Secretario de Estado de Educação

Protocolo 1566467

O(A) Secretário de Estado de Educação no uso de suas atribuições que lhes são conferidas por lei,

Resolve: AUTORIZAR - SEDUC
Objeto: CONTRATO TEMPORARIO EM SUBSTITUIÇÃO

CONTRATO/SEDUC/33759/2024

DE: 05/04/2024

Processo N.: 1000004509967

Contratado: (97935/62) ELSON DA SILVA OLIVEIRA,CPF: ***.818.361-**-;Cargo/Função: (3506) CONTR.TEMP.FUNCAO PROF. HABILITADO;Ref:B-001;CH: 12H
Hab.:LICENCIATURA PLENA EM EDUCAÇÃO FISICA;Motivo:- LICENCA POR LUTO -;Un. Adm:(242675) E E MARIO SPINELLI;De: 16/03/2024 a 23/03/2024
Substituído: (108398/49) LEONICE DA CRUZ BARBOSA

CONTRATO/SEDUC/33760/2024

DE: 05/04/2024

Processo N.: 1000004513716

Contratado: (322926/6) ADRIANO FERREIRA,CPF: ***.602.116-**-;Cargo/Função: (3506) CONTR.TEMP.FUNCAO PROF. HABILITADO;Ref:B-001;CH: 06H
Hab.:LICENCIATURA PLENA EM MATEMATICA;Motivo:- AFASTAMENTO CONVOCAÇÃO ELEIÇÕES -;Un. Adm:(244724) E E PROF FRANCISCA DE SOUZA ALENCAR;De: 21/03/2024 a 22/03/2024
Substituído: (107067/8) CLODOALDO FERNANDES BARBOSA

CONTRATO/SEDUC/33760/2024

DE: 05/04/2024

Processo N.: 1000004513719

Contratado: (322926/7) ADRIANO FERREIRA,CPF: ***.602.116-**-;Cargo/Função: (3506) CONTR.TEMP.FUNCAO PROF. HABILITADO;Ref:B-001;CH: 08H
Hab.:LICENCIATURA PLENA EM MATEMATICA;Motivo:- AFASTAMENTO CONVOCAÇÃO ELEIÇÕES -;Un. Adm:(244724) E E PROF FRANCISCA DE SOUZA ALENCAR;De: 25/03/2024 a 28/03/2024
Substituído: (107067/8) CLODOALDO FERNANDES BARBOSA

CONTRATO/SEDUC/33760/2024

DE: 05/04/2024

Processo N.: 1000004522879

Contratado: (314681/5) AGDA REGINA CAMPOS E SILVA,CPF: ***.442.141-**-;Cargo/Função: (3476) APOIO ADM. EDUCACIONAL-ELEMENTAR;Ref:A-001;CH: 30H
Hab.:ENSINO FUNDAMENTAL COMPLETO;Motivo:- FERIAS -;Un. Adm:(242080) E E JAIME VERISSIMO DE CAMPOS JR JAIMINHO;De: 01/04/2024 a 15/04/2024
Substituído: (100117/1) LIDIMARA MARIA BARROSO RODRIGUES DE SOUSA

CONTRATO/SEDUC/33760/2024

DE: 05/04/2024

Processo N.: 1000004522382

Contratado: (342799/1) AINOA DO ROSARIO LOPES ARAUJO DOS SANTOS,CPF: ***.087.802-**-;Cargo/Função: (3468) TECNICO ADMINISTRATIVO EDUCACIONAL;Ref:A-001;CH: 30H
Hab.:ENSINO MEDIO;Motivo:- FERIAS -;Un. Adm:(244252) E E APOLONIO BOURET DE MELO;De: 01/04/2024 a 30/04/2024
Substituído: (87231/1) CLEOMAR LUIZ DA CRUZ

CONTRATO/SEDUC/33760/2024

DE: 05/04/2024

Processo N.: 1000004519153

Contratado: (78845/78) AIRTON BENEDITO DE FIGUEIREDO,CPF: ***.054.831-**-;Cargo/Função: (3506) CONTR.TEMP.FUNCAO PROF. HABILITADO;Ref:B-001;CH: 24H
Hab.:LICENCIATURA PLENA EM GEOGRAFIA;Motivo:- LICENCA PREMIO - GOZO -;Un. Adm:(241202) E E MIL TIRAD TEN CEL PM LOUIRSON RODR BENEVIDES;De: 01/04/2024 a 29/06/2024
Substituído: (38276/1) JOSE GONCALO DE FIGUEIREDO FILHO

CONTRATO/SEDUC/33760/2024

DE: 05/04/2024

Processo N.: 1000004521861

Contratado: (342805/1) ANA LUISA DIAS SANTOS,CPF: ***.358.311-**-;Cargo/Função: (3468) TECNICO ADMINISTRATIVO EDUCACIONAL;Ref:A-001;CH: 30H
Hab.:ENSINO MEDIO;Motivo:- LICENCA PREMIO - GOZO -;Un. Adm:(238970) E E 13 DE MAIO;De: 01/04/2024 a 26/06/2024
Substituído: (91960/5) NEUSA MARIA DO CARMO

CONTRATO/SEDUC/33760/2024

DE: 05/04/2024

Processo N.: 1000004513276

Contratado: (139754/21) ANA PAULA PEDROZO LIMA NASCIMENTO,CPF: ***.935.617-**-;Cargo/Função: (3468) TECNICO ADMINISTRATIVO EDUCACIONAL;Ref:A-001;CH: 30H
Hab.:ENSINO MEDIO;Motivo:- FERIAS -;Un. Adm:(239917) E E 10 DE DEZEMBRO;De: 01/04/2024 a 10/04/2024
Substituído: (87360/1) KLEBIS MARCIANO ROCHA DOS SANTOS

CONTRATO/SEDUC/33760/2024 DE: 05/04/2024
Processo Nº: 1000004522867
Contratado: (341398/5) ANDREIA TERESINHA VIEIRA, CPF: ***.811.611-**-**;Cargo/Função: (3506) CONTR.TEMP.FUNCAO PROF. HABILITADO;Ref:B-001;CH: 09H
Hab.:LICENCIATURA PLENA EM EDUCAÇÃO FISICA;Motivo:- LICENCA PREMIO - GOZO -;Un. Adm:(238961) E E MARIO SPINELLI;De: 01/04/2024 a 30/04/2024
Substituído: (69508/6) NADIA FANTIN

CONTRATO/SEDUC/33760/2024 DE: 05/04/2024
Processo Nº: 1000004522793
Contratado: (307576/18) ANGELA MEIRISSE DA SILVA, CPF: ***.901.943-**-**;Cargo/Função: (3506) CONTR.TEMP.FUNCAO PROF. HABILITADO;Ref:B-001;CH: 12H
Hab.:LICENCIATURA PLENA EM LETRAS/PORTUGUES;Motivo:- LICENCA PREMIO - GOZO -;Un. Adm:(243663) E E PROF ALDA GAWLINSKI SCOPEL;De: 04/04/2024 a 02/06/2024
Substituído: (70998/2) SONIA MARIA BRESCOVICI

CONTRATO/SEDUC/33760/2024 DE: 05/04/2024
Processo Nº: 1000004522842
Contratado: (310424/12) ARIEL DE ASSIS SILVA, CPF: ***.178.118-**-**;Cargo/Função: (3506) CONTR.TEMP.FUNCAO PROF. HABILITADO;Ref:B-001;CH: 15H
Hab.:LICENCIATURA PLENA EM EDUCAÇÃO FISICA;Motivo:- AFASTAMENTO CONVOCAÇÃO ELEIÇÕES -;Un. Adm:(244740) E E LEDY ANITA BRESANCIN;De: 01/04/2024 a 02/04/2024
Substituído: (84800/26) APARECIDA RANGEL JOSE

CONTRATO/SEDUC/33760/2024 DE: 05/04/2024
Processo Nº: 1000004519152
Contratado: (135954/27) ATAIDE LUIZ GOMES JUNIOR, CPF: ***.418.103-**-**;Cargo/Função: (3506) CONTR.TEMP.FUNCAO PROF. HABILITADO;Ref:B-001;CH: 24H
Hab.:LICENCIATURA PLENA EM MATEMATICA;Motivo:- LICENCA PREMIO - GOZO -;Un. Adm:(241202) E E MIL TIRAD TEN CEL PM LOUIRSON RODR BENEVIDES;De: 01/04/2024 a 29/06/2024
Substituído: (60128/16) INES CHENET

CONTRATO/SEDUC/33760/2024 DE: 05/04/2024
Processo Nº: 1000004513015
Contratado: (337480/10) AUDICEIA VASCONCELOS DE ANDRADE, CPF: ***.465.712-**-**;Cargo/Função: (3506) CONTR.TEMP. FUNCAO PROF. HABILITADO;Ref:B-001;CH: 24H
Hab.:LICENCIATURA PLENA EM HISTÓRIA;Motivo:- LICENCA PARA TRATAMENTO DE SAUDE (EFETIVO) -;Un. Adm:(233226) E E JORGE AMADO;De: 26/03/2024 a 28/03/2024
Substituído: (211773/7) LOURENCO BARROS DE OLIVEIRA

CONTRATO/SEDUC/33760/2024 DE: 05/04/2024
Processo Nº: 1000004521430
Contratado: (337480/9) AUDICEIA VASCONCELOS DE ANDRADE, CPF: ***.465.712-**-**;Cargo/Função: (3506) CONTR.TEMP. FUNCAO PROF. HABILITADO;Ref:B-001;CH: 24H
Hab.:LICENCIATURA PLENA EM HISTÓRIA;Motivo:- LICENCA PREMIO - GOZO -;Un. Adm:(233226) E E JORGE AMADO;De: 01/04/2024 a 29/06/2024
Substituído: (211773/7) LOURENCO BARROS DE OLIVEIRA

CONTRATO/SEDUC/33760/2024 DE: 05/04/2024
Processo Nº: 1000004519041
Contratado: (231741/28) AUXILIADORA MARIA DE CAMPOS, CPF: ***.518.741-**-**;Cargo/Função: (3506) CONTR.TEMP.FUNCAO PROF. HABILITADO;Ref:B-001;CH: 24H
Hab.:LICENCIATURA PLENA EM GEOGRAFIA;Motivo:- LICENCA PREMIO - GOZO -;Un. Adm:(238180) E E PASCHOAL MOREIRA CABRAL;De: 01/04/2024 a 15/04/2024
Substituído: (140471/6) SIMONE SCHREINER

CONTRATO/SEDUC/33760/2024 DE: 05/04/2024
Processo Nº: 1000004523059
Contratado: (339772/3) BEATRIZ LUZIA DE CAMPOS, CPF: ***.059.313-**-**;Cargo/Função: (3476) APOIO ADM. EDUCACIONAL-ELEMENTAR;Ref:A-001;CH: 30H
Hab.:ENSINO FUNDAMENTAL COMPLETO;Motivo:- LICENCA PREMIO - GOZO -;Un. Adm:(241342) E E UBALDO MONTEIRO DA SILVA;De: 03/04/2024 a 02/05/2024
Substituído: (227485/1) ANTONIA APARECIDA LEMES DE OLIVEIRA

CONTRATO/SEDUC/33760/2024 DE: 05/04/2024
Processo Nº: 1000004522625
Contratado: (311276/14) CARINA ARAUJO VIEIRA, CPF: ***.602.216-**-**;Cargo/Função: (3506) CONTR.TEMP.FUNCAO PROF. HABILITADO;Ref:B-001;CH: 24H
Hab.:LICENCIATURA PLENA EM MATEMATICA;Motivo:- FERIAS -;Un. Adm:(240249) E E TANCREDO DE ALMEIDA NEVES;De: 01/04/2024 a 15/04/2024
Substituído: (65136/2) NEUSA ALVES RAFALSKY DE MORAES

CONTRATO/SEDUC/33760/2024 DE: 05/04/2024
Processo Nº: 1000004510562
Contratado: (313345/12) CAROLINA DIANA MENACHO CESPEDES FELIPE, CPF: ***.185.041-**-**;Cargo/Função: (3506) CONTR.TEMP. FUNCAO PROF. HABILITADO;Ref:B-001;CH: 14H
Hab.:LICENCIATURA PLENA EM MATEMATICA;Motivo:- AFASTAMENTO PARA JURI POPULAR -;Un. Adm:(242764) E E DEP JOAO EVARISTO CURVO;De: 15/03/2024 a 15/03/2024
Substituído: (39058/12) ROBERTO LUCIO FERREIRA

CONTRATO/SEDUC/33760/2024 DE: 05/04/2024
Processo Nº: 1000004521766
Contratado: (311823/9) CAROLINA NASCIMENTO QUEIROZ MARTINS, CPF: ***.868.337-**-**;Cargo/Função: (3506) CONTR.TEMP. FUNCAO PROF. HABILITADO;Ref:B-001;CH: 12H
Hab.:LICENCIATURA PLENA EM HISTÓRIA;Motivo:- LICENCA PARA TRATAMENTO DE SAUDE EM PESSOA DA FAMILIA -;Un. Adm:(232866) E E PROF ZENI VIEIRA;De: 01/04/2024 a 10/07/2024
Substituído: (84349/1) GILMAR LUIS JONER

CONTRATO/SEDUC/33760/2024 DE: 05/04/2024
Processo Nº: 1000004521647
Contratado: (287855/24) CASSIANE MEDIANEIRA VIERA, CPF: ***.062.199-**-**;Cargo/Função: (3506) CONTR.TEMP.FUNCAO PROF. HABILITADO;Ref:B-001;CH: 11H
Hab.:LICENCIATURA PLENA EM LETRAS/PORTUGUES;Motivo:- LICENCA PREMIO - GOZO -;Un. Adm:(239283) E E SILVESTRE GOMES JARDIM;De: 01/04/2024 a 15/04/2024
Substituído: (54266/9) LILIANE OLIVEIRA DE SOUZA MATOS

CONTRATO/SEDUC/33760/2024 DE: 05/04/2024
Processo Nº: 1000004522788
Contratado: (327490/18) CLAUDIANA DOS SANTOS CARDOSO, CPF: ***.158.959-**-**;Cargo/Função: (3506) CONTR.TEMP.FUNCAO PROF. HABILITADO;Ref:B-001;CH: 02H
Hab.:LICENCIATURA PLENA EM HISTÓRIA;Motivo:- LICENCA PREMIO - GOZO -;Un. Adm:(243663) E E PROF ALDA GAWLINSKI SCOPEL;De: 03/04/2024 a 02/05/2024
Substituído: (241189/1) JACINTA SOARES DA SILVA

CONTRATO/SEDUC/33760/2024 DE: 05/04/2024
Processo Nº: 1000004522638
Contratado: (341830/2) CLEIA ANTONIA DA SILVA, CPF: ***.453.411-**-**;Cargo/Função: (3468) TECNICO ADMINISTRATIVO EDUCACIONAL;Ref:A-001;CH: 30H
Hab.:TECNICO EM CONTABILIDADE;Motivo:- FERIAS -;Un. Adm:(241440) E E DEP MILTON FIGUEIREDO;De: 01/04/2024 a 10/04/2024
Substituído: (290127/1) MARCELO DE OLIVEIRA PAULA

CONTRATO/SEDUC/33760/2024 DE: 05/04/2024
Processo Nº: 1000004521612
Contratado: (331108/2) CRISTHIE ANNA BARBARA MACEDO DA FONSECA, CPF: ***.475.414-**-**;Cargo/Função: (3468) TECNICO ADMINISTRATIVO EDUCACIONAL;Ref:A-001;CH: 30H
Hab.:ENSINO MEDIO;Motivo:- LICENCA PREMIO - GOZO -;Un. Adm:(235849) E E FRANCISCA BARROS DE CARVALHO;De: 01/04/2024 a 30/04/2024
Substituído: (240481/1) ANA MARIA ALVES DO NASCIMENTO

CONTRATO/SEDUC/33760/2024 DE: 05/04/2024
Processo Nº: 1000004518771
Contratado: (272556/62) CRISTIANE VALARDAO, CPF: ***.184.110-**-**;Cargo/Função: (3506) CONTR.TEMP.FUNCAO PROF. HABILITADO;Ref:B-001;CH: 16H
Hab.:LICENCIATURA PLENA EM SOCIOLOGIA;Motivo:- LICENCA PREMIO - GOZO -;Un. Adm:(243426) E E NOSSA SENHORA DO PERPETUO SOCORRO;De: 01/04/2024 a 30/04/2024
Substituído: (100150/20) JOAO CARLOS RODRIGUES DE JESUS

CONTRATO/SEDUC/33760/2024 DE: 05/04/2024
Processo Nº: 1000004521878
Contratado: (297315/24) CRISTIANO HANATIU FERNANDES, CPF: ***.497.491-**-Carg/Função: (3506) CONTR.TEMP.FUNCAO PROF. HABILITADO;Ref:B-001;CH: 06H
Hab.:LICENCIATURA PLENA EM GEOGRAFIA;Motivo:- LICENCA PREMIO - GOZO -;Un. Adm:(238970) E E 13 DE MAIO;De: 01/04/2024 a 29/06/2024
Substituído: (105785/16) CREUZA DE OLIVEIRA REIS DA SILVA

CONTRATO/SEDUC/33760/2024 DE: 05/04/2024
Processo Nº: 1000004521483
Contratado: (134117/17) DEBORA GOMES LANNES DA SILVA, CPF: ***.499.631-**-Carg/Função: (3468) TECNICO ADMINISTRATIVO EDUCACIONAL;Ref:A-001;CH: 30H
Hab.:ENSINO MEDIO;Motivo:- LICENCA PREMIO - GOZO -;Un. Adm:(241393) E E DOM BOSCO;De: 01/04/2024 a 30/04/2024
Substituído: (201127/7) HEVERSON DOS ANJOS OLIVEIRA

CONTRATO/SEDUC/33760/2024 DE: 05/04/2024
Processo Nº: 1000004522406
Contratado: (341169/2) DEISI ROSANA CARDOSO, CPF: ***.378.195-**-Carg/Função: (3506) CONTR.TEMP.FUNCAO PROF. HABILITADO;Ref:B-001;CH: 18H
Hab.:LICENCIATURA PLENA EM PEDAGOGIA;Motivo:- LICENCA PREMIO - GOZO -;Un. Adm:(242926) E E ANDRE ANTONIO MAGGI;De: 02/04/2024 a 30/04/2024
Substituído: (235362/1) LILIAN MENDICINO

CONTRATO/SEDUC/33760/2024 DE: 05/04/2024
Processo Nº: 1000004522527
Contratado: (255849/26) EDILMA PEDRINA DAMACENO, CPF: ***.122.701-**-Carg/Função: (3506) CONTR.TEMP.FUNCAO PROF. HABILITADO;Ref:B-001;CH: 14H
Hab.:LICENCIATURA PLENA EM CIENCIAS BIOLOGICAS;Motivo:- LICENCA PREMIO - GOZO -;Un. Adm:(234524) E E MARCIO SCHABATT SOUZA;De: 01/04/2024 a 05/05/2024
Substituído: (220723/8) WELLINGTON JOSE GOBI ZARELLI

CONTRATO/SEDUC/33760/2024 DE: 05/04/2024
Processo Nº: 1000004511215
Contratado: (212201/43) EDUARDO ABEL ROHLING, CPF: ***.807.017-**-Carg/Função: (3506) CONTR.TEMP.FUNCAO PROF. HABILITADO;Ref:B-001;CH: 04H
Hab.:LICENCIATURA PLENA EM HISTÓRIA;Motivo:- LICENCA PARA TRATAMENTO DE SAUDE (EFETIVO) -;Un. Adm:(233226) E E JORGE AMADO;De: 18/03/2024 a 25/03/2024
Substituído: (211773/7) LOURENCO BARROS DE OLIVEIRA

CONTRATO/SEDUC/33760/2024 DE: 05/04/2024
Processo Nº: 1000004511262
Contratado: (322701/12) ELAINE RODRIGUES DA MATA, CPF: ***.461.02-**-Carg/Função: (3506) CONTR.TEMP.FUNCAO PROF. HABILITADO;Ref:B-001;CH: 11H
Hab.:LICENCIATURA PLENA EM GEOGRAFIA;Motivo:- LICENCA PREMIO - GOZO -;Un. Adm:(235008) E E COUTO MAGALHAES;De: 01/04/2024 a 29/06/2024
Substituído: (130757/11) WELITON FIRMINIO DE FREITAS

CONTRATO/SEDUC/33760/2024 DE: 05/04/2024
Processo Nº: 1000004522161
Contratado: (260941/23) ELEN MERLIN ROLON DA LUZ, CPF: ***.192.312-**-Carg/Função: (3506) CONTR.TEMP.FUNCAO PROF. HABILITADO;Ref:B-001;CH: 05H
Hab.:LICENCIATURA PLENA EM BIOLOGIA;Motivo:- LICENCA PREMIO - GOZO -;Un. Adm:(239569) E E 19 DE MAIO;De: 01/04/2024 a 29/06/2024
Substituído: (224531/7) SUZILENE BARROS RAMOS

CONTRATO/SEDUC/33760/2024 DE: 05/04/2024
Processo Nº: 1000004521418
Contratado: (48897/11) ELIANA GOMES DA SILVA RANZULLA, CPF: ***.631.481-**-Carg/Função: (3476) APOIO ADM. EDUCACIONAL-ELEMENTAR;Ref:A-001;CH: 30H
Hab.:MAGISTÉRIO;Motivo:- LICENCA PREMIO - GOZO -;Un. Adm:(234150) E E BENTO ALEXANDRE DOS SANTOS;De: 01/04/2024 a 29/06/2024
Substituído: (227886/1) ANA PAULA ALVES PEREIRA

CONTRATO/SEDUC/33760/2024 DE: 05/04/2024
Processo Nº: 1000004522379
Contratado: (295284/3) ELIANE DE ROQUE, CPF: ***.413.136-**-Carg/Função: (3506) CONTR.TEMP.FUNCAO PROF. HABILITADO;Ref:B-001;CH: 03H
Hab.:LICENCIATURA PLENA EM HISTÓRIA;Motivo:- LICENCA PREMIO - GOZO -;Un. Adm:(234370) E E ARLETE MARIA CAPPELLARI;De: 01/04/2024 a 30/04/2024
Substituído: (86115/7) FABIANA MANZANO DOS SANTOS LAGO

CONTRATO/SEDUC/33760/2024 DE: 05/04/2024
Processo Nº: 1000004513580
Contratado: (253674/12) ELIANE GOMES LOIOLA, CPF: ***.202.962-**-Carg/Função: (3506) CONTR.TEMP.FUNCAO PROF. HABILITADO;Ref:B-001;CH: 24H
Hab.:LICENCIATURA PLENA EM PEDAGOGIA;Motivo:- LICENCA PREMIO - GOZO -;Un. Adm:(244244) E E OSVALDO CANDIDO PEREIRA;De: 19/03/2024 a 28/03/2024
Substituído: (61295/10) ELESSANDRA GLORIA DE SOUZA

CONTRATO/SEDUC/33760/2024 DE: 05/04/2024
Processo Nº: 1000004521853
Contratado: (221867/45) ELIANE MARIA DOS SANTOS, CPF: ***.144.621-**-Carg/Função: (3506) CONTR.TEMP.FUNCAO PROF. HABILITADO;Ref:B-001;CH: 12H
Hab.:LICENCIATURA PLENA EM GEOGRAFIA;Motivo:- LICENCA PREMIO - GOZO -;Un. Adm:(241741) E E PROF MARLENE MARQUES DE BARROS;De: 01/04/2024 a 15/04/2024
Substituído: (109152/40) MAURICIO DOS SANTOS DE OLIVEIRA

CONTRATO/SEDUC/33760/2024 DE: 05/04/2024
Processo Nº: 1000004521865
Contratado: (221867/46) ELIANE MARIA DOS SANTOS, CPF: ***.144.621-**-Carg/Função: (3506) CONTR.TEMP.FUNCAO PROF. HABILITADO;Ref:B-001;CH: 12H
Hab.:LICENCIATURA PLENA EM GEOGRAFIA;Motivo:- LICENCA PREMIO - GOZO -;Un. Adm:(241741) E E PROF MARLENE MARQUES DE BARROS;De: 16/04/2024 a 14/07/2024
Substituído: (109152/40) MAURICIO DOS SANTOS DE OLIVEIRA

CONTRATO/SEDUC/33760/2024 DE: 05/04/2024
Processo Nº: 1000004522639
Contratado: (282565/15) ELIANE TOMACHESKI DELFINO, CPF: ***.229.395-**-Carg/Função: (3506) CONTR.TEMP.FUNCAO PROF. HABILITADO;Ref:B-001;CH: 06H
Hab.:LICENCIATURA PLENA EM PEDAGOGIA;Motivo:- LICENCA PREMIO - GOZO -;Un. Adm:(244210) E E SEBASTIAO PATRICIO;De: 02/04/2024 a 01/05/2024
Substituído: (97768/29) GIZELI DA COSTA LEAO MENDES

CONTRATO/SEDUC/33760/2024 DE: 05/04/2024
Processo Nº: 1000004521624
Contratado: (224905/54) ELOISA APARECIDA CERINO ROSA LIMA, CPF: ***.645.572-**-Carg/Função: (3506) CONTR.TEMP.FUNCAO PROF. HABILITADO;Ref:B-001;CH: 13H
Hab.:LICENCIATURA PLENA EM LETRAS/PORTUGUES;Motivo:- LICENCA PREMIO - GOZO -;Un. Adm:(239283) E E SILVESTRE GOMES JARDIM;De: 02/04/2024 a 15/04/2024
Substituído: (54266/9) LILIANE OLIVEIRA DE SOUZA MATOS

CONTRATO/SEDUC/33760/2024 DE: 05/04/2024
Processo Nº: 1000004522429
Contratado: (337074/5) EVA MARIA DE ANGELO, CPF: ***.219.361-**-Carg/Função: (3506) CONTR.TEMP.FUNCAO PROF. HABILITADO;Ref:B-001;CH: 02H
Hab.:LICENCIATURA PLENA EM HISTÓRIA;Motivo:- LICENCA PREMIO - GOZO -;Un. Adm:(242926) E E ANDRE ANTONIO MAGGI;De: 02/04/2024 a 30/04/2024
Substituído: (235362/1) LILIAN MENDICINO

CONTRATO/SEDUC/33760/2024 DE: 05/04/2024
Processo Nº: 1000004521722
Contratado: (340387/2) FABIO DE SOUZA OLIVEIRA, CPF: ***.789.113-**-Carg/Função: (3506) CONTR.TEMP.FUNCAO PROF. HABILITADO;Ref:B-001;CH: 08H
Hab.:LICENCIATURA PLENA EM GEOGRAFIA;Motivo:- LICENCA PREMIO - GOZO -;Un. Adm:(239780) E E PROF AMELIA DE OLIVEIRA SILVA;De: 01/04/2024 a 30/04/2024
Substituído: (55660/7) MANOEL MESSIAS DE FREITAS

CONTRATO/SEDUC/33760/2024 DE: 05/04/2024
 Processo Nº: 1000004522626
 Contratado: (273476/37) FERNANDO RODRIGO PETRY, CPF: ***.925.494-**; Cargo/Função: (3506) CONTR.TEMP.FUNCAO PROF. HABILITADO; Ref: B-001; CH: 08H
 Hab.: LICENCIATURA PLENA EM FISICA; Motivo: - LICENCA PREMIO - GOZO -; Un. Adm: (234370) E E ARLETE MARIA CAPPELLARI; De: 01/04/2024 a 30/04/2024
 Substituído: (110189/26) PERCIVAL DE SOUZA COIMBRA FILHO

CONTRATO/SEDUC/33760/2024 DE: 05/04/2024
 Processo Nº: 1000004522789
 Contratado: (279860/27) FRANCISCO AILTON RIBEIRO STETISKI, CPF: ***.796.502-**; Cargo/Função: (3506) CONTR.TEMP.FUNCAO PROF. HABILITADO; Ref: B-001; CH: 24H
 Hab.: LICENCIATURA PLENA EM EDUCAÇÃO FISICA; Motivo: - LICENCA PREMIO - GOZO -; Un. Adm: (242098) E E PROF ELIZABETH MARIA BASTOS; De: 01/04/2024 a 30/04/2024
 Substituído: (40244/24) EDEN DA SILVA PULCHERIO

CONTRATO/SEDUC/33760/2024 DE: 05/04/2024
 Processo Nº: 1000004522683
 Contratado: (220772/70) GILMAR MOREIRA DO NASCIMENTO, CPF: ***.775.669-**; Cargo/Função: (3506) CONTR.TEMP.FUNCAO PROF. HABILITADO; Ref: B-001; CH: 12H
 Hab.: LICENCIATURA PLENA EM HISTÓRIA; Motivo: - LICENCA PREMIO - GOZO -; Un. Adm: (234370) E E ARLETE MARIA CAPPELLARI; De: 01/04/2024 a 29/06/2024
 Substituído: (105785/16) CREUZA DE OLIVEIRA REIS DA SILVA

CONTRATO/SEDUC/33760/2024 DE: 05/04/2024
 Processo Nº: 1000004521731
 Contratado: (122333/78) IARA RODRIGUES, CPF: ***.050.981-**; Cargo/Função: (3506) CONTR.TEMP.FUNCAO PROF. HABILITADO; Ref: B-001; CH: 12H
 Hab.: LICENCIATURA PLENA EM GEOGRAFIA; Motivo: - LICENCA PREMIO - GOZO -; Un. Adm: (239780) E E PROF AMELIA DE OLIVEIRA SILVA; De: 01/04/2024 a 30/04/2024
 Substituído: (55660/7) MANOEL MESSIAS DE FREITAS

CONTRATO/SEDUC/33760/2024 DE: 05/04/2024
 Processo Nº: 1000004521750
 Contratado: (261168/15) IVONETE DA SILVA SCHENATO GUARDIOLA, CPF: ***.185.769-**; Cargo/Função: (3506) CONTR.TEMP.FUNCAO PROF. HABILITADO; Ref: B-001; CH: 24H
 Hab.: LICENCIATURA PLENA EM EDUCAÇÃO FISICA; Motivo: - LICENCA PREMIO - GOZO -; Un. Adm: (232866) E E PROF ZENI VIEIRA; De: 01/04/2024 a 29/06/2024
 Substituído: (134654/10) SALETE VIEIRA DA SILVA COUTINHO

CONTRATO/SEDUC/33760/2024 DE: 05/04/2024
 Processo Nº: 1000004521822
 Contratado: (337362/3) JANIELLY ANDRADE DOS SANTOS, CPF: ***.981.712-**; Cargo/Função: (3476) APOIO ADM. EDUCACIONAL-ELEMENTAR; Ref: A-001; CH: 30H
 Hab.: ENSINO FUNDAMENTAL COMPLETO; Motivo: - LICENCA PREMIO - GOZO -; Un. Adm: (234524) E E MARCIO SCHABATT SOUZA; De: 01/04/2024 a 10/04/2024
 Substituído: (79452/6) TEREZINHA FATIMA DOS SANTOS

CONTRATO/SEDUC/33760/2024 DE: 05/04/2024
 Processo Nº: 1000004512642
 Contratado: (262963/33) JENISS DE ALMEIDA ALVES, CPF: ***.485.901-**; Cargo/Função: (3506) CONTR.TEMP.FUNCAO PROF. HABILITADO; Ref: B-001; CH: 12H
 Hab.: LICENCIATURA PLENA EM HISTÓRIA; Motivo: - LICENCA PREMIO - GOZO -; Un. Adm: (240737) E E PROF VANIL STABILITO; De: 18/03/2024 a 27/03/2024
 Substituído: (65111/5) HELENO BRAZ DO NASCIMENTO

CONTRATO/SEDUC/33760/2024 DE: 05/04/2024
 Processo Nº: 1000004521886
 Contratado: (262963/32) JENISS DE ALMEIDA ALVES, CPF: ***.485.901-**; Cargo/Função: (3506) CONTR.TEMP.FUNCAO PROF. HABILITADO; Ref: B-001; CH: 24H
 Hab.: LICENCIATURA PLENA EM HISTÓRIA; Motivo: - FERIAS -; Un. Adm: (240737) E E PROF VANIL STABILITO; De: 01/04/2024 a 30/04/2024
 Substituído: (65111/5) HELENO BRAZ DO NASCIMENTO

CONTRATO/SEDUC/33760/2024 DE: 05/04/2024
 Processo Nº: 1000004513653
 Contratado: (295949/17) JHON WITTOR ARAUJO NUNES, CPF: ***.927.213-**; Cargo/Função: (3506) CONTR.TEMP.FUNCAO PROF. HABILITADO; Ref: B-001; CH: 06H
 Hab.: LICENCIATURA PLENA EM MATEMATICA; Motivo: - AFASTAMENTO CONVOCAÇÃO ELEIÇÕES -; Un. Adm: (244724) E E PROF FRANCISCA DE SOUZA ALENCAR; De: 21/03/2024 a 22/03/2024
 Substituído: (107067/8) CLODOALDO FERNANDES BARBOSA

CONTRATO/SEDUC/33760/2024 DE: 05/04/2024
 Processo Nº: 1000004513696
 Contratado: (295949/18) JHON WITTOR ARAUJO NUNES, CPF: ***.927.213-**; Cargo/Função: (3506) CONTR.TEMP.FUNCAO PROF. HABILITADO; Ref: B-001; CH: 06H
 Hab.: LICENCIATURA PLENA EM MATEMATICA; Motivo: - AFASTAMENTO CONVOCAÇÃO ELEIÇÕES -; Un. Adm: (244724) E E PROF FRANCISCA DE SOUZA ALENCAR; De: 25/03/2024 a 28/03/2024
 Substituído: (107067/8) CLODOALDO FERNANDES BARBOSA

CONTRATO/SEDUC/33760/2024 DE: 05/04/2024
 Processo Nº: 1000004522294
 Contratado: (341641/2) JOCIELE LOURDES DA SILVA, CPF: ***.745.114-**; Cargo/Função: (3506) CONTR.TEMP.FUNCAO PROF. HABILITADO; Ref: B-001; CH: 04H
 Hab.: LICENCIATURA PLENA EM PEDAGOGIA; Motivo: - LICENCA PARA TRATAMENTO DE SAUDE (EFETIVO) -; Un. Adm: (244210) E E SEBASTIAO PATRICIO; De: 02/04/2024 a 23/04/2024
 Substituído: (227806/1) GIULIANO CAPPI MANZINI

CONTRATO/SEDUC/33760/2024 DE: 05/04/2024
 Processo Nº: 1000004511367
 Contratado: (252276/33) JOSUEL DE ALMEIDA PAES, CPF: ***.767.291-**; Cargo/Função: (3506) CONTR.TEMP.FUNCAO PROF. HABILITADO; Ref: B-001; CH: 24H
 Hab.: LICENCIATURA PLENA EM MATEMATICA; Motivo: - LICENCA PREMIO - GOZO -; Un. Adm: (238660) E E ALCEBIADES CALHAO; De: 01/04/2024 a 29/06/2024
 Substituído: (212321/9) PAULO ESTEVAM FERREIRA BRANDAO

CONTRATO/SEDUC/33760/2024 DE: 05/04/2024
 Processo Nº: 1000004522973
 Contratado: (292455/6) JOZIELE MARIA DA SILVA, CPF: ***.547.414-**; Cargo/Função: (3476) APOIO ADM. EDUCACIONAL-ELEMENTAR; Ref: A-001; CH: 30H
 Hab.: ENSINO FUNDAMENTAL COMPLETO; Motivo: - LICENCA PREMIO - GOZO -; Un. Adm: (240745) E E PROF ELMAZ GATTAZ MONTEIRO; De: 03/04/2024 a 30/05/2024
 Substituído: (139881/3) PATRICIA LUCIENE ORTELHADO FIGUEIREDO

CONTRATO/SEDUC/33760/2024 DE: 05/04/2024
 Processo Nº: 1000004523198
 Contratado: (107722/32) JULIETA AUGUSTA CORREA FERREIRA, CPF: ***.379.031-**; Cargo/Função: (3476) APOIO ADM. EDUCACIONAL-ELEMENTAR; Ref: A-001; CH: 30H
 Hab.: ENSINO FUNDAMENTAL COMPLETO; Motivo: - LICENCA PREMIO - GOZO -; Un. Adm: (241270) E E PEDRO GARDES; De: 01/04/2024 a 30/04/2024
 Substituído: (77902/21) EUNICE RIBEIRO DA COSTA

CONTRATO/SEDUC/33760/2024 DE: 05/04/2024
 Processo Nº: 1000004521863
 Contratado: (263740/39) KAREN APARECIDA ROLON ROCHA DE JESUS, CPF: ***.526.810-**; Cargo/Função: (3506) CONTR.TEMP.FUNCAO PROF. HABILITADO; Ref: B-001; CH: 24H
 Hab.: LICENCIATURA PLENA EM CIENCIAS BIOLOGICAS; Motivo: - FERIAS -; Un. Adm: (234508) E EST MIL DOM PEDRO II VITORIA F DA RIVA; De: 01/04/2024 a 15/04/2024
 Substituído: (39114/1) MARILEI CLESSI DAL PUPPO

CONTRATO/SEDUC/33760/2024 DE: 05/04/2024
 Processo Nº: 1000004513645
 Contratado: (325258/3) KARINA KALITA RODRIGUES BORGES DE MELO, CPF: ***.572.211-**; Cargo/Função: (3506) CONTR.TEMP.FUNCAO PROF. HABILITADO; Ref: B-001; CH: 24H
 Hab.: LICENCIATURA PLENA EM MATEMATICA; Motivo: - AFASTAMENTO CONVOCAÇÃO ELEIÇÕES -; Un. Adm: (244724) E E PROF FRANCISCA DE SOUZA ALENCAR; De: 21/03/2024 a 22/03/2024
 Substituído: (107067/6) CLODOALDO FERNANDES BARBOSA

CONTRATO/SEDUC/33760/2024 DE: 05/04/2024
Processo Nº: 1000004513648
Contratado: (325258/4) KARINA KALITA RODRIGUES BORGES DE MELO, CPF: ***.572.211-**, Cargo/Função: (3506) CONTR.TEMP. FUNCAO PROF. HABILITADO; Ref: B-001; CH: 24H
Hab.: LICENCIATURA PLENA EM MATEMATICA; Motivo: - AFASTAMENTO CONVOCAÇÃO ELEIÇÕES -; Un. Adm: (244724) E E PROF FRANCISCA DE SOUZA ALENCAR; De: 25/03/2024 a 28/03/2024
Substituído: (107067/6) CLODOALDO FERNANDES BARBOSA

CONTRATO/SEDUC/33760/2024 DE: 05/04/2024
Processo Nº: 1000004519149
Contratado: (221629/15) KARINA REGINA DE OLIVEIRA BASTOS, CPF: ***.093.611-**, Cargo/Função: (3506) CONTR.TEMP. FUNCAO PROF. HABILITADO; Ref: B-001; CH: 24H
Hab.: LICENCIATURA PLENA EM MATEMATICA; Motivo: - LICENCA PREMIO - GOZO -; Un. Adm: (241202) E E MIL TIRAD TEN CEL PM LOUIRSON RODR BENEVIDES; De: 01/04/2024 a 29/06/2024
Substituído: (52172/9) DAGNA DE OLIVEIRA

CONTRATO/SEDUC/33760/2024 DE: 05/04/2024
Processo Nº: 1000004511219
Contratado: (289640/23) KESSYA DE QUADROS BORGES CAMPOS, CPF: ***.763.111-**, Cargo/Função: (3506) CONTR.TEMP. FUNCAO PROF. HABILITADO; Ref: B-001; CH: 04H
Hab.: LICENCIATURA PLENA EM GEOGRAFIA; Motivo: - LICENCA PARA TRATAMENTO DE SAUDE (EFETIVO) -; Un. Adm: (233226) E E JORGE AMADO; De: 18/03/2024 a 25/03/2024
Substituído: (211773/7) LOURENCO BARROS DE OLIVEIRA

CONTRATO/SEDUC/33760/2024 DE: 05/04/2024
Processo Nº: 1000004521446
Contratado: (289640/22) KESSYA DE QUADROS BORGES CAMPOS, CPF: ***.763.111-**, Cargo/Função: (3506) CONTR.TEMP. FUNCAO PROF. HABILITADO; Ref: B-001; CH: 24H
Hab.: LICENCIATURA PLENA EM GEOGRAFIA; Motivo: - LICENCA PARA TRATAMENTO DE SAUDE (EFETIVO) -; Un. Adm: (233226) E E JORGE AMADO; De: 01/04/2024 a 10/05/2024
Substituído: (135944/13) ROSANGELA EBSSEN

CONTRATO/SEDUC/33760/2024 DE: 05/04/2024
Processo Nº: 1000004522871
Contratado: (337599/3) LAIANE KELE RIBEIRO ARAUJO LIMA, CPF: ***.621.237-**, Cargo/Função: (3506) CONTR.TEMP.FUNCAO PROF. HABILITADO; Ref: B-001; CH: 03H
Hab.: LICENCIATURA PLENA EM PEDAGOGIA; Motivo: - LICENCA PREMIO - GOZO -; Un. Adm: (238961) E E MARIO SPINELLI; De: 01/04/2024 a 30/04/2024
Substituído: (69508/6) NADIA FANTIN

CONTRATO/SEDUC/33760/2024 DE: 05/04/2024
Processo Nº: 1000004521716
Contratado: (342790/1) LARISSA GOMES DE FARIAS, CPF: ***.613.264-**, Cargo/Função: (3506) CONTR.TEMP.FUNCAO PROF. HABILITADO; Ref: B-001; CH: 28H
Hab.: LICENCIATURA PLENA EM GEOGRAFIA; Motivo: - LICENCA PREMIO - GOZO -; Un. Adm: (239780) E E PROF AMELIA DE OLIVEIRA SILVA; De: 01/04/2024 a 30/04/2024
Substituído: (55660/11) MANOEL MESSIAS DE FREITAS

CONTRATO/SEDUC/33760/2024 DE: 05/04/2024
Processo Nº: 1000004522221
Contratado: (310461/7) LARISSA ROEDER RIGON, CPF: ***.165.315-**, Cargo/Função: (3506) CONTR.TEMP.FUNCAO PROF. HABILITADO; Ref: B-001; CH: 10H
Hab.: LICENCIATURA PLENA EM GEOGRAFIA; Motivo: - LICENCA PREMIO - GOZO -; Un. Adm: (244210) E E SEBASTIAO PATRICIO; De: 02/04/2024 a 01/05/2024
Substituído: (97768/29) GIZELI DA COSTA LEAO MENDES

CONTRATO/SEDUC/33760/2024 DE: 05/04/2024
Processo Nº: 1000004510955
Contratado: (342545/2) LAURA LIMA E ARRUDA, CPF: ***.037.881-**, Cargo/Função: (3468) TECNICO ADMINISTRATIVO EDUCACIONAL; Ref: A-001; CH: 30H
Hab.: ENSINO MEDIO; Motivo: - LICENCA PREMIO - GOZO -; Un. Adm: (238180) E E PASCHOAL MOREIRA CABRAL; De: 20/03/2024 a 30/03/2024
Substituído: (227230/1) PEDRO DE SOUZA

CONTRATO/SEDUC/33760/2024 DE: 05/04/2024
Processo Nº: 1000004521738
Contratado: (271156/23) LEANDRO LEMUNY, CPF: ***.046.192-**, Cargo/Função: (3506) CONTR.TEMP.FUNCAO PROF. HABILITADO; Ref: B-001; CH: 24H
Hab.: LICENCIATURA PLENA EM MATEMATICA; Motivo: - LICENCA PARA TRATAMENTO DE SAUDE (EFETIVO) -; Un. Adm: (238970) E E 13 DE MAIO; De: 01/04/2024 a 13/07/2024
Substituído: (140628/1) LUCIANA DE OLIVEIRA TEODORO

CONTRATO/SEDUC/33760/2024 DE: 05/04/2024
Processo Nº: 1000004514111
Contratado: (285696/28) LESLIE DE SOUZA DE FIGUEIREDO, CPF: ***.749.482-**, Cargo/Função: (3506) CONTR.TEMP.FUNCAO PROF. HABILITADO; Ref: B-001; CH: 04H
Hab.: LICENCIATURA PLENA EM BIOLOGIA; Motivo: - LICENCA PREMIO - GOZO -; Un. Adm: (239658) E E PROF MARIA ELZA FERREIRA INACIO; De: 01/04/2024 a 30/04/2024
Substituído: (85473/6) CLATONE ALMEIDA DE MAGALHAES

CONTRATO/SEDUC/33760/2024 DE: 05/04/2024
Processo Nº: 1000004521548
Contratado: (342798/1) LICIANE MENZOTTI PIRES DA SILVA, CPF: ***.317.817-**, Cargo/Função: (3468) TECNICO ADMINISTRATIVO EDUCACIONAL; Ref: A-001; CH: 30H
Hab.: ENSINO MEDIO; Motivo: - LICENCA PREMIO - GOZO -; Un. Adm: (242578) E E ARLINDA PESSOA MARBECK MORRECK; De: 02/04/2024 a 30/04/2024
Substituído: (66648/1) CLESIA DALIRA WEBER

CONTRATO/SEDUC/33760/2024 DE: 05/04/2024
Processo Nº: 1000004522814
Contratado: (327929/3) LIRA MARIA OLIVEIRA COSTA, CPF: ***.821.978-**, Cargo/Função: (3506) CONTR.TEMP.FUNCAO PROF. HABILITADO; Ref: B-001; CH: 12H
Hab.: LICENCIATURA PLENA EM PEDAGOGIA; Motivo: - LICENCA PREMIO - GOZO -; Un. Adm: (243663) E E PROF ALDA GAWLINSKI SCOPEL; De: 04/04/2024 a 02/06/2024
Substituído: (70998/2) SONIA MARIA BRESCOVICI

CONTRATO/SEDUC/33760/2024 DE: 05/04/2024
Processo Nº: 1000004521689
Contratado: (325077/2) LUCELIA MEIRELES MIRANDA, CPF: ***.082.213-**, Cargo/Função: (3468) TECNICO ADMINISTRATIVO EDUCACIONAL; Ref: A-001; CH: 30H
Hab.: ENSINO MEDIO; Motivo: - FERIAS -; Un. Adm: (232866) E E PROF ZENI VIEIRA; De: 01/04/2024 a 30/04/2024
Substituído: (87844/1) DIVANEIA ANDRADE MALCHER JOAQUIM

CONTRATO/SEDUC/33760/2024 DE: 05/04/2024
Processo Nº: 1000004521847
Contratado: (124659/66) LUCIA REGINA GONCALVES PACHECO, CPF: ***.659.261-**, Cargo/Função: (3506) CONTR.TEMP.FUNCAO PROF. HABILITADO; Ref: B-001; CH: 01H
Hab.: LICENCIATURA PLENA EM HISTÓRIA; Motivo: - LICENCA PREMIO - GOZO -; Un. Adm: (241393) E E DOM BOSCO; De: 01/04/2024 a 29/04/2024
Substituído: (34661/27) ADRINE FERREIRA DA COSTA ALMEIDA

CONTRATO/SEDUC/33760/2024 DE: 05/04/2024
Processo Nº: 1000004521354
Contratado: (285938/8) LUCIANA OLIVEIRA GUIMARAES, CPF: ***.801.401-**, Cargo/Função: (3476) APOIO ADM. EDUCACIONAL-ELEMENTAR; Ref: A-001; CH: 30H
Hab.: ENSINO MEDIO; Motivo: - LICENCA PREMIO - GOZO -; Un. Adm: (239305) E E ADOLFO AUGUSTO DE MORAES; De: 01/04/2024 a 29/06/2024
Substituído: (241823/1) GILDO ARAUJO DE MORAES

CONTRATO/SEDUC/33760/2024 DE: 05/04/2024
Processo Nº: 1000004513274
Contratado: (118579/31) LUCIANA REGIS BANHARA LEAL, CPF: ***.034.114-**, Cargo/Função: (3506) CONTR.TEMP.FUNCAO PROF. HABILITADO; Ref: B-001; CH: 06H
Hab.: LICENCIATURA PLENA EM MATEMATICA; Motivo: - CEDENCIA PARA OUTRO ORGAO OU PODER - COM ONUS C/ RESSARC; Un. Adm: (234362) EE MODELO SANTO ANTONIO; De: 01/04/2024 a 30/06/2024
Substituído: (37746/10) RONIEVON MIRANDA DA SILVA

CONTRATO/SEDUC/33760/2024 DE: 05/04/2024
Processo Nº: 1000004513918
Contratado: (74525/71) LUCIANI GALLO MACHADO BARRETO,CPF: ***.492.981-**-Cargos/Função: (3506) CONTR.TEMP.FUNCAO PROF. HABILITADO;Ref:B-001;CH: 04H
Hab.:LICENCIATURA PLENA EM BIOLOGIA;Motivo:- AFASTAMENTO CONVOCÇÃO ELEIÇÕES -;Un. Adm:(244724) E E PROF FRANCISCA DE SOUZA ALENCAR;De: 21/03/2024 a 22/03/2024
Substituído: (107067/8) CLODOALDO FERNANDES BARBOSA

CONTRATO/SEDUC/33760/2024 DE: 05/04/2024
Processo Nº: 1000004513921
Contratado: (74525/72) LUCIANI GALLO MACHADO BARRETO,CPF: ***.492.981-**-Cargos/Função: (3506) CONTR.TEMP.FUNCAO PROF. HABILITADO;Ref:B-001;CH: 04H
Hab.:LICENCIATURA PLENA EM BIOLOGIA;Motivo:- AFASTAMENTO CONVOCÇÃO ELEIÇÕES -;Un. Adm:(244724) E E PROF FRANCISCA DE SOUZA ALENCAR;De: 25/03/2024 a 28/03/2024
Substituído: (107067/8) CLODOALDO FERNANDES BARBOSA

CONTRATO/SEDUC/33760/2024 DE: 05/04/2024
Processo Nº: 1000004521887
Contratado: (113834/63) LUIZ CARLOS RIBEIRO,CPF: ***.481.321-**-Cargos/Função: (3506) CONTR.TEMP.FUNCAO PROF. HABILITADO;Ref:B-001;CH: 12H
Hab.:LICENCIATURA PLENA EM HISTÓRIA;Motivo:- LICENCA PREMIO - GOZO -;Un. Adm:(241385) E E PROF MARIA DA CUNHA BRUNO;De: 01/04/2024 a 30/04/2024
Substituído: (86650/28) JOSE MARIA DE ALMEIDA LARA

CONTRATO/SEDUC/33760/2024 DE: 05/04/2024
Processo Nº: 1000004521544
Contratado: (339623/3) LUIZ EDUARDO FALANQUE BARBOZA,CPF: ***.109.611-**-Cargos/Função: (3468) TECNICO ADMINISTRATIVO EDUCACIONAL;Ref:A-001;CH: 30H
Hab.:ENSINO MEDIO;Motivo:- FERIAS -;Un. Adm:(238830) E E 13 DE MAIO;De: 01/04/2024 a 09/04/2024
Substituído: (290098/1) TAHANY FERREIRA LEMES

CONTRATO/SEDUC/33760/2024 DE: 05/04/2024
Processo Nº: 1000004521549
Contratado: (339623/2) LUIZ EDUARDO FALANQUE BARBOZA,CPF: ***.109.611-**-Cargos/Função: (3468) TECNICO ADMINISTRATIVO EDUCACIONAL;Ref:A-001;CH: 30H
Hab.:ENSINO MEDIO;Motivo:- FERIAS -;Un. Adm:(238830) E E 13 DE MAIO;De: 10/04/2024 a 09/05/2024
Substituído: (290098/1) TAHANY FERREIRA LEMES

CONTRATO/SEDUC/33760/2024 DE: 05/04/2024
Processo Nº: 1000004523205
Contratado: (342801/1) MANUELA MARIA ALVES,CPF: ***.776.739-**-Cargos/Função: (3476) APOIO ADM. EDUCACIONAL-ELEMENTAR;Ref:A-001;CH: 30H
Hab.:ENSINO MEDIO;Motivo:- FERIAS -;Un. Adm:(243663) E E PROF ALDA GAWLINSKI SCOPEL;De: 01/04/2024 a 30/04/2024
Substituído: (85112/1) JOSEFA LUCILENE DE LIMA

CONTRATO/SEDUC/33760/2024 DE: 05/04/2024
Processo Nº: 1000004511263
Contratado: (336702/5) MARA RENATA GONCALVES SILVA,CPF: ***.877.215-**-Cargos/Função: (3506) CONTR.TEMP.FUNCAO PROF. HABILITADO;Ref:B-001;CH: 13H
Hab.:LICENCIATURA PLENA EM SOCIOLOGIA;Motivo:- LICENCA PREMIO - GOZO -;Un. Adm:(235008) E E COUTO MAGALHAES;De: 01/04/2024 a 29/06/2024
Substituído: (130757/11) WELITON FIRMINIO DE FREITAS

CONTRATO/SEDUC/33760/2024 DE: 05/04/2024
Processo Nº: 1000004522336
Contratado: (281670/29) MARCELO BERNARDO DE OLIVEIRA,CPF: ***.324.431-**-Cargos/Função: (3506) CONTR.TEMP.FUNCAO PROF. HABILITADO;Ref:B-001;CH: 24H
Hab.:LICENCIATURA PLENA EM FILOSOFIA;Motivo:- LICENCA PREMIO - GOZO -;Un. Adm:(241261) E E PROF ADALGISA DE BARROS;De: 03/04/2024 a 02/05/2024
Substituído: (86650/27) JOSE MARIA DE ALMEIDA LARA

CONTRATO/SEDUC/33760/2024 DE: 05/04/2024
Processo Nº: 1000004510729
Contratado: (296847/2) MARCIA REGINA DA COSTA,CPF: ***.170.981-**-Cargos/Função: (3476) APOIO ADM. EDUCACIONAL-ELEMENTAR;Ref:A-001;CH: 30H
Hab.:ENSINO FUNDAMENTAL COMPLETO;Motivo:- FERIAS -;Un. Adm:(241989) E E FREI CARLOS VALLETE;De: 21/03/2024 a 28/03/2024
Substituído: (236081/1) ROSENIL DO CARMO MONGE DA SILVA

CONTRATO/SEDUC/33760/2024 DE: 05/04/2024
Processo Nº: 1000004521744
Contratado: (116877/24) MARIA IMACULADA MOREIRA DA COSTA,CPF: ***.342.151-**-Cargos/Função: (3506) CONTR.TEMP.FUNCAO PROF. HABILITADO;Ref:B-001;CH: 36H
Hab.:LICENCIATURA PLENA EM PEDAGOGIA;Motivo:- LICENCA PREMIO - GOZO -;Un. Adm:(239283) E E SILVESTRE GOMES JARDIM;De: 02/04/2024 a 29/06/2024
Substituído: (217933/4) CRISTIANE DE ARRUDA E SILVA BARBOZA

CONTRATO/SEDUC/33760/2024 DE: 05/04/2024
Processo Nº: 1000004519119
Contratado: (274452/37) MARIA ROSA PEREIRA,CPF: ***.601.23-**-Cargos/Função: (3506) CONTR.TEMP.FUNCAO PROF. HABILITADO;Ref:B-001;CH: 05H
Hab.:LICENCIATURA PLENA EM FILOSOFIA;Motivo:- LICENCA PREMIO - GOZO -;Un. Adm:(243426) E E NOSSA SENHORA DO PERPETUO SOCORRO;De: 01/04/2024 a 30/04/2024
Substituído: (100150/21) JOAO CARLOS RODRIGUES DE JESUS

CONTRATO/SEDUC/33760/2024 DE: 05/04/2024
Processo Nº: 1000004522508
Contratado: (246714/21) MARILDA DO CARMO ROSA VIEIRA,CPF: ***.508.301-**-Cargos/Função: (3476) APOIO ADM. EDUCACIONAL-ELEMENTAR;Ref:A-001;CH: 30H
Hab.:ENSINO FUNDAMENTAL COMPLETO;Motivo:- LICENCA PREMIO - GOZO -;Un. Adm:(238503) E E PE THIAGO;De: 01/04/2024 a 29/06/2024
Substituído: (217858/5) FRANCISCA TEIXEIRA ALVES

CONTRATO/SEDUC/33760/2024 DE: 05/04/2024
Processo Nº: 1000004521505
Contratado: (132954/24) MARLY ALVES DE OLIVEIRA DEMARQUI,CPF: ***.796.509-**-Cargos/Função: (3476) APOIO ADM. EDUCACIONAL-ELEMENTAR;Ref:A-001;CH: 30H
Hab.:ENSINO FUNDAMENTAL COMPLETO;Motivo:- FERIAS -;Un. Adm:(241253) E E PORFIRIA PAULA DE CAMPOS;De: 01/04/2024 a 30/04/2024
Substituído: (87739/1) CIRLENE PATRICIA DA COSTA

CONTRATO/SEDUC/33760/2024 DE: 05/04/2024
Processo Nº: 1000004503518
Contratado: (313704/29) MAXWILLE DE SOUZA FREITAS,CPF: ***.293.311-**-Cargos/Função: (3506) CONTR.TEMP.FUNCAO PROF. HABILITADO;Ref:B-001;CH: 08H
Hab.:LICENCIATURA PLENA EM EDUCAÇÃO FISICA;Motivo:- FERIAS -;Un. Adm:(240419) E E PROF MARIA DE LOURDES H MORAES;De: 15/04/2024 a 29/04/2024
Substituído: (40017/6) MARCOS ANTONIO ROCHA LIMA

CONTRATO/SEDUC/33760/2024 DE: 05/04/2024
Processo Nº: 1000004521360
Contratado: (303769/17) MAYSA KETLHYN DOS SANTOS SALMERON,CPF: ***.253.911-**-Cargos/Função: (3506) CONTR.TEMP.FUNCAO PROF. HABILITADO;Ref:B-001;CH: 24H
Hab.:LICENCIATURA PLENA EM MATEMATICA;Motivo:- LICENCA PREMIO - GOZO -;Un. Adm:(240699) E E DEP FRANCISCO E RANGEL TORRES;De: 03/04/2024 a 02/05/2024
Substituído: (39713/17) WANDER ZANOL MERLIM

CONTRATO/SEDUC/33760/2024 DE: 05/04/2024
Processo Nº: 1000004508153
Contratado: (277783/21) MIRTA LUANA DE ALMEIDA NASCIMENTO,CPF: ***.305.415-**-Cargos/Função: (3506) CONTR.TEMP.FUNCAO PROF. HABILITADO;Ref:B-001;CH: 22H
Hab.:LICENCIATURA PLENA EM GEOGRAFIA;Motivo:- LICENCA PREMIO - GOZO -;Un. Adm:(237604) E E SAO FRANCISCO;De: 01/04/2024 a 30/04/2024
Substituído: (144379/11) QUEZIA FERREIRA PIMENTEL

CONTRATO/SEDUC/33760/2024 DE: 05/04/2024
Processo Nº: 1000004521476
Contratado: (339927/3) MYRELLA CECILIA ALARCAO DE OLIVEIRA, CPF: ***.269.140-**-; Cargo/Função: (3468) TECNICO ADMINISTRATIVO EDUCACIONAL; Ref:A-001; CH: 30H
Hab.: ENSINO MEDIO; Motivo:- LICENCA PREMIO - GOZO -; Un. Adm:(244252) E E APOLONIO BOURET DE MELO; De: 03/04/2024 a 02/05/2024
Substituído: (129174/6) DANIELA NEUBERGER

CONTRATO/SEDUC/33760/2024 DE: 05/04/2024
Processo Nº: 1000004522481
Contratado: (340900/6) NATACHA KOCHENBORGER, CPF: ***.310.419-**-; Cargo/Função: (3506) CONTR.TEMP.FUNCAO PROF. HABILITADO; Ref:B-001; CH: 10H
Hab.: LICENCIATURA PLENA EM HISTÓRIA; Motivo:- LICENCA PREMIO - GOZO -; Un. Adm:(235261) E E DES INT DA ED BAS GET DORNELLES VARGAS; De: 01/04/2024 a 30/04/2024
Substituído: (235363/1) IZAIAS DE LACERDA PEREIRA

CONTRATO/SEDUC/33760/2024 DE: 05/04/2024
Processo Nº: 1000004521332
Contratado: (230387/55) NELCI TEODORO PEREIRA, CPF: ***.395.281-**-; Cargo/Função: (3506) CONTR.TEMP.FUNCAO PROF. HABILITADO; Ref:B-001; CH: 17H
Hab.: LICENCIATURA PLENA EM HISTÓRIA; Motivo:- LICENCA PREMIO - GOZO -; Un. Adm:(241202) E E MIL TIRAD TEN CEL PM LOUIRSON RODR BENEVIDES; De: 01/04/2024 a 29/06/2024
Substituído: (211389/16) CIBELLY CRISTINY PEREIRA

CONTRATO/SEDUC/33760/2024 DE: 05/04/2024
Processo Nº: 1000004514114
Contratado: (265992/35) NEUZA MARIA GUIMARAES FRANCO CAMARGO, CPF: ***.747.499-**-; Cargo/Função: (3506) CONTR.TEMP.FUNCAO PROF. HABILITADO; Ref:B-001; CH: 08H
Hab.: LICENCIATURA PLENA EM GEOGRAFIA; Motivo:- LICENCA PREMIO - GOZO -; Un. Adm:(239658) E E PROF MARIA ELZA FERREIRA INACIO; De: 01/04/2024 a 30/04/2024
Substituído: (85473/6) CLATIONE ALMEIDA DE MAGALHAES

CONTRATO/SEDUC/33760/2024 DE: 05/04/2024
Processo Nº: 1000004509565
Contratado: (339856/2) NILGDA MARIA SANTANA DOS REIS, CPF: ***.941.851-**-; Cargo/Função: (3476) APOIO ADM. EDUCACIONAL-ELEMENTAR; Ref:A-001; CH: 30H
Hab.: ENSINO FUNDAMENTAL COMPLETO; Motivo:- LICENCA PREMIO - GOZO -; Un. Adm:(240346) E E PROF ELIANE DIGIGOV SANTANA; De: 01/03/2024 a 30/03/2024
Substituído: (236366/1) JOAO BATISTA DE SOUZA LELES

CONTRATO/SEDUC/33760/2024 DE: 05/04/2024
Processo Nº: 1000004522747
Contratado: (342800/1) NILZABETE CEBALHO NUNES, CPF: ***.556.701-**-; Cargo/Função: (3476) APOIO ADM. EDUCACIONAL-ELEMENTAR; Ref:A-001; CH: 30H
Hab.: ENSINO FUNDAMENTAL COMPLETO; Motivo:- LICENCA PREMIO - GOZO -; Un. Adm:(238830) E E 13 DE MAIO; De: 02/04/2024 a 30/05/2024
Substituído: (241786/1) JULIENE FERREIRA DA SILVA

CONTRATO/SEDUC/33760/2024 DE: 05/04/2024
Processo Nº: 1000004503194
Contratado: (252234/32) PAMELA AUXILIADORA GARCAO DA SILVA, CPF: ***.304.712-**-; Cargo/Função: (3506) CONTR.TEMP.FUNCAO PROF. HABILITADO; Ref:B-001; CH: 16H
Hab.: LICENCIATURA PLENA EM EDUCAÇÃO FISICA; Motivo:- FERIAS -; Un. Adm:(240419) E E PROF MARIA DE LOURDES H MORAES; De: 15/04/2024 a 29/04/2024
Substituído: (40017/6) MARCOS ANTONIO ROCHA LIMA

CONTRATO/SEDUC/33760/2024 DE: 05/04/2024
Processo Nº: 1000004523213
Contratado: (331942/3) PATRICIA APARECIDA DA SILVA, CPF: ***.568.315-**-; Cargo/Função: (3468) TECNICO ADMINISTRATIVO EDUCACIONAL; Ref:A-001; CH: 30H
Hab.: ENSINO MEDIO; Motivo:- LICENCA PREMIO - GOZO -; Un. Adm:(243663) E E PROF ALDA GAWLINSKI SCOPEL; De: 03/04/2024 a 02/05/2024
Substituído: (216609/2) WILNA PINHEIRO SILVA ARRUDA

CONTRATO/SEDUC/33760/2024 DE: 05/04/2024
Processo Nº: 1000004521846
Contratado: (332619/3) PATRICIA OLIVEIRA DE SOUZA, CPF: ***.102.317-**-; Cargo/Função: (3476) APOIO ADM. EDUCACIONAL-ELEMENTAR; Ref:A-001; CH: 30H
Hab.: ENSINO FUNDAMENTAL COMPLETO; Motivo:- LICENCA PREMIO - GOZO -; Un. Adm:(244236) E E 29 DE JUNHO; De: 01/04/2024 a 29/06/2024
Substituído: (227493/1) MARIA APARECIDA VILLODES

CONTRATO/SEDUC/33760/2024 DE: 05/04/2024
Processo Nº: 1000004522223
Contratado: (39920/68) PAULO CESAR BARBOSA DOS SANTOS, CPF: ***.858.971-**-; Cargo/Função: (3506) CONTR.TEMP.FUNCAO PROF. HABILITADO; Ref:B-001; CH: 13H
Hab.: LICENCIATURA PLENA EM CIENCIAS BIOLOGICAS; Motivo:- LICENCA PREMIO - GOZO -; Un. Adm:(239763) E E LUDOVICO VIEIRA CAMARGO; De: 01/04/2024 a 28/06/2024
Substituído: (145065/13) MARIVALDO SILVA DOS SANTOS

CONTRATO/SEDUC/33760/2024 DE: 05/04/2024
Processo Nº: 1000004521395
Contratado: (340963/4) RAFAEL ALBERTO WILLKOMM, CPF: ***.413.112-**-; Cargo/Função: (3506) CONTR.TEMP.FUNCAO PROF. HABILITADO; Ref:B-001; CH: 10H
Hab.: LICENCIATURA PLENA EM FILOSOFIA; Motivo:- LICENCA PREMIO - GOZO -; Un. Adm:(239909) E E 7 DE SETEMBRO; De: 01/04/2024 a 04/05/2024
Substituído: (132697/10) NEUZELI ALVES DE LIRA

CONTRATO/SEDUC/33760/2024 DE: 05/04/2024
Processo Nº: 1000004511360
Contratado: (273962/7) RAYANE KARLA FRANCA DE ALMEIDA, CPF: ***.348.613-**-; Cargo/Função: (3506) CONTR.TEMP.FUNCAO PROF. HABILITADO; Ref:B-001; CH: 24H
Hab.: LICENCIATURA PLENA EM GEOGRAFIA; Motivo:- LICENCA PREMIO - GOZO -; Un. Adm:(238660) E E ALCEBIADES CALHAO; De: 01/04/2024 a 29/06/2024
Substituído: (21742/2) WILCE DE FATIMA CALAZANS BIRCK

CONTRATO/SEDUC/33760/2024 DE: 05/04/2024
Processo Nº: 1000004522609
Contratado: (292139/16) REINALDO DA SILVA FIGUEIREDO, CPF: ***.921.219-**-; Cargo/Função: (3476) APOIO ADM. EDUCACIONAL-ELEMENTAR; Ref:A-001; CH: 30H
Hab.: ENSINO FUNDAMENTAL COMPLETO; Motivo:- LICENCA PREMIO - GOZO -; Un. Adm:(235237) E E DES INT DA ED BAS BEN SANT DA SIL FREIRE; De: 01/04/2024 a 29/06/2024
Substituído: (211622/5) LUCI DOMINGA GOMES DA SILVA

CONTRATO/SEDUC/33760/2024 DE: 05/04/2024
Processo Nº: 1000004522218
Contratado: (246946/32) RENIANE SILVA DE SOUZA, CPF: ***.776.610-**-; Cargo/Função: (3506) CONTR.TEMP.FUNCAO PROF. HABILITADO; Ref:B-001; CH: 08H
Hab.: LICENCIATURA PLENA EM HISTÓRIA; Motivo:- LICENCA PREMIO - GOZO -; Un. Adm:(239763) E E LUDOVICO VIEIRA CAMARGO; De: 01/04/2024 a 28/06/2024
Substituído: (145065/13) MARIVALDO SILVA DOS SANTOS

CONTRATO/SEDUC/33760/2024 DE: 05/04/2024
Processo Nº: 1000004522484
Contratado: (229454/16) ROBSON LEMES DA SILVA, CPF: ***.138.212-**-; Cargo/Função: (3506) CONTR.TEMP.FUNCAO PROF. HABILITADO; Ref:B-001; CH: 24H
Hab.: LICENCIATURA PLENA EM LETRAS/PORTUGUES/ INGLÊS; Motivo:- LICENCA PREMIO - GOZO -; Un. Adm:(243353) E E NILZA DE OLIVEIRA PIPINO; De: 01/04/2024 a 30/04/2024
Substituído: (139095/14) CLEUNICE FERNANDES DA SILVA

CONTRATO/SEDUC/33760/2024 DE: 05/04/2024
Processo Nº: 1000004522434
Contratado: (298640/11) ROSANA DE ANDRADE MOURA DE TOLEDO, CPF: ***.241.010-**-; Cargo/Função: (3506) CONTR.TEMP.FUNCAO PROF. HABILITADO; Ref:B-001; CH: 12H
Hab.: LICENCIATURA PLENA EM LETRAS/PORTUGUES; Motivo:- LICENCA PREMIO - GOZO -; Un. Adm:(244783) E E ANDRE ANTONIO MAGGI; De: 01/04/2024 a 29/06/2024
Substituído: (73970/7) ROSA MARIA PEXE

CONTRATO/SEDUC/33760/2024 DE: 05/04/2024
 Processo Nº: 1000004522387
 Contratado: (306048/11) ROSANA PEREIRA DA SILVA,CPF:
 ***.047.512-**-Cargos/Função: (3476) APOIO ADM. EDUCACIONAL-
 ELEMENTAR;Ref:A-001;CH: 30H
 Hab.:ENSINO FUNDAMENTAL COMPLETO;Motivo:- LICENCA
 PREMIO - GOZO -;Un. Adm:(237787) E E VINICIUS DE MORAES;De:
 01/04/2024 a 30/05/2024
 Substituído: (46220/2) NEUZA RODRIGUES DA COSTA

CONTRATO/SEDUC/33760/2024 DE: 05/04/2024
 Processo Nº: 1000004513008
 Contratado: (238767/14) ROSANGELA SIMONICA CAZARI,CPF:
 ***.659.711-**-Cargos/Função: (3476) APOIO ADM. EDUCACIONAL-
 ELEMENTAR;Ref:A-001;CH: 30H
 Hab.:ENSINO MEDIO;Motivo:- LICENCA PARA TRATAMENTO DE
 SAUDE (EFETIVO) -;Un. Adm:(232858) E E DOROTH STONG;De:
 22/03/2024 a 26/03/2024
 Substituído: (232640/3) MARIA DE FATIMA ALVES

CONTRATO/SEDUC/33760/2024 DE: 05/04/2024
 Processo Nº: 1000004522207
 Contratado: (256643/22) ROSANIA LIMA DE SANTI,CPF:
 ***.400.041-**-Cargos/Função: (3506) CONTR.TEMP.FUNCAO PROF.
 HABILITADO;Ref:B-001;CH: 12H
 Hab.:LICENCIATURA PLENA EM LETRAS/PORTUGUES;Motivo:-
 LICENCA PREMIO - GOZO -;Un. Adm:(244783) E E ANDRE ANTONIO
 MAGGI;De: 01/04/2024 a 29/06/2024
 Substituído: (73970/7) ROSA MARIA PEXE

CONTRATO/SEDUC/33760/2024 DE: 05/04/2024
 Processo Nº: 1000004521341
 Contratado: (327581/3) ROSIMEIRE VASCONCELLOS PAVARIM,CPF:
 ***.735.719-**-Cargos/Função: (3468) TECNICO ADMINISTRATIVO
 EDUCACIONAL;Ref:A-001;CH: 30H
 Hab.:ENSINO MEDIO;Motivo:- LICENCA PREMIO - GOZO -;Un.
 Adm:(243388) E E SAO VICENTE DE PAULA;De: 02/04/2024 a
 31/05/2024
 Substituído: (209767/3) EDINEIA MARTINS DOS SANTOS

CONTRATO/SEDUC/33760/2024 DE: 05/04/2024
 Processo Nº: 1000004521732
 Contratado: (240529/20) SARA HELENA LOPES MESQUITA,CPF:
 ***.556.106-**-Cargos/Função: (3468) TECNICO ADMINISTRATIVO
 EDUCACIONAL;Ref:A-001;CH: 30H
 Hab.:LICENCIATURA PLENA EM PEDAGOGIA;Motivo:- FERIAS -;Un.
 Adm:(244210) E E SEBASTIAO PATRICIO;De: 01/04/2024 a 30/04/2024
 Substituído: (66468/4) ADELAZIR PAULA BORSATO

CONTRATO/SEDUC/33760/2024 DE: 05/04/2024
 Processo Nº: 1000004522205
 Contratado: (342802/1) SARA REGINA DE SOUZA REIS,CPF:
 ***.217.911-**-Cargos/Função: (3476) APOIO ADM. EDUCACIONAL-
 ELEMENTAR;Ref:A-001;CH: 30H
 Hab.:ENSINO MEDIO;Motivo:- FERIAS -;Un. Adm:(244210) E E
 SEBASTIAO PATRICIO;De: 01/04/2024 a 30/04/2024
 Substituído: (85970/1) ELENICE RODRIGUES DE SOUZA

CONTRATO/SEDUC/33760/2024 DE: 05/04/2024
 Processo Nº: 1000004522637
 Contratado: (341317/2) SILVANA FRANCISCA PINTO PEREIRA
 LEITE,CPF: ***.477.614-**-Cargos/Função: (3468) TECNICO
 ADMINISTRATIVO EDUCACIONAL;Ref:A-001;CH: 30H
 Hab.:ENSINO MEDIO;Motivo:- LICENCA PREMIO - GOZO -;Un.
 Adm:(240753) E E MIL TIRADENTES PROF NATALINO FERREIRA
 MENDES;De: 03/04/2024 a 01/06/2024
 Substituído: (91408/15) EDNEY DA SILVA SILVERIO

CONTRATO/SEDUC/33760/2024 DE: 05/04/2024
 Processo Nº: 1000004522269
 Contratado: (203267/22) SILVANA MARIA DE MELLO,CPF:
 ***.328.821-**-Cargos/Função: (3506) CONTR.TEMP.FUNCAO PROF.
 HABILITADO;Ref:B-001;CH: 08H
 Hab.:LICENCIATURA PLENA EM GEOGRAFIA;Motivo:- LICENCA
 PREMIO - GOZO -;Un. Adm:(241288) E E PROF JERCY JACOB;De:
 01/04/2024 a 29/06/2024
 Substituído: (138032/37) DANIELE RAMOS SANTANA

CONTRATO/SEDUC/33760/2024 DE: 05/04/2024
 Processo Nº: 1000004510385
 Contratado: (342789/2) SIMONE APARECIDA DA SILVA,CPF:
 ***.728.019-**-Cargos/Função: (3506) CONTR.TEMP.FUNCAO PROF.
 HABILITADO;Ref:B-001;CH: 24H
 Hab.:LICENCIATURA PLENA EM PEDAGOGIA;Motivo:- LICENCA
 PREMIO - GOZO -;Un. Adm:(242152) E E PROF ELCIO PRATES;De:
 22/03/2024 a 30/03/2024
 Substituído: (235203/1) GILVANE COSTA BOHRY

CONTRATO/SEDUC/33760/2024 DE: 05/04/2024
 Processo Nº: 1000004514112
 Contratado: (342789/1) SIMONE APARECIDA DA SILVA,CPF:
 ***.728.019-**-Cargos/Função: (3506) CONTR.TEMP.FUNCAO PROF.
 HABILITADO;Ref:B-001;CH: 24H
 Hab.:LICENCIATURA PLENA EM PEDAGOGIA;Motivo:- LICENCA
 PREMIO - GOZO -;Un. Adm:(242152) E E PROF ELCIO PRATES;De:
 01/04/2024 a 29/06/2024
 Substituído: (235203/1) GILVANE COSTA BOHRY

CONTRATO/SEDUC/33760/2024 DE: 05/04/2024
 Processo Nº: 1000004512814
 Contratado: (221528/26) SIMONE DA SILVA GUERRA DE
 MENDONCA,CPF: ***.950.790-**-Cargos/Função: (3506) CONTR.TEMP.
 FUNCAO PROF. HABILITADO;Ref:B-001;CH: 24H
 Hab.:LICENCIATURA PLENA EM PEDAGOGIA;Motivo:- LICENCA
 PREMIO - GOZO -;Un. Adm:(243922) E E SEN JONAS PINHEIRO;De:
 03/04/2024 a 02/05/2024
 Substituído: (134452/8) REINER DE OLIVEIRA SOUZA

CONTRATO/SEDUC/33760/2024 DE: 05/04/2024
 Processo Nº: 1000004518617
 Contratado: (332101/3) SIMONE MARIE DUARTE DE SOUSA,CPF:
 ***.486.562-**-Cargos/Função: (3476) APOIO ADM. EDUCACIONAL-
 ELEMENTAR;Ref:A-001;CH: 30H
 Hab.:ENSINO FUNDAMENTAL COMPLETO;Motivo:- LICENCA
 PREMIO - GOZO -;Un. Adm:(232548) E E MILITAR TIRADENTES PE
 EZEQUIEL RAMIN;De: 22/03/2024 a 31/03/2024
 Substituído: (94149/1) EDINA NOGUEIRA PEREIRA DE ANDRADE

CONTRATO/SEDUC/33760/2024 DE: 05/04/2024
 Processo Nº: 1000004522755
 Contratado: (314468/16) SUZANA JUNGES VENDRUSCOLO,CPF:
 ***.157.716-**-Cargos/Função: (3506) CONTR.TEMP.FUNCAO PROF.
 HABILITADO;Ref:B-001;CH: 07H
 Hab.:LICENCIATURA PLENA EM BIOLOGIA;Motivo:- LICENCA
 PREMIO - GOZO -;Un. Adm:(243663) E E PROF ALDA GAWLINSKI
 SCOPEL;De: 01/04/2024 a 30/04/2024
 Substituído: (58940/28) ELIZANGELA MARIOT

CONTRATO/SEDUC/33760/2024 DE: 05/04/2024
 Processo Nº: 1000004494374
 Contratado: (291587/26) TAIS AGOSTINHA DE OLIVEIRA,CPF:
 ***.892.971-**-Cargos/Função: (3506) CONTR.TEMP.FUNCAO PROF.
 HABILITADO;Ref:B-001;CH: 04H
 Hab.:LICENCIATURA PLENA EM MATEMATICA;Motivo:- LICENCA
 PARA TRATAMENTO DE SAUDE (EFETIVO) -;Un. Adm:(238180) E E
 PASCHOAL MOREIRA CABRAL;De: 04/03/2024 a 14/03/2024
 Substituído: (100688/25) EDNA GARDIN TAQUES

CONTRATO/SEDUC/33760/2024 DE: 05/04/2024
 Processo Nº: 1000004521546
 Contratado: (342806/1) TAUANNE SANTOS PASSOS,CPF:
 ***.104.054-**-Cargos/Função: (3476) APOIO ADM. EDUCACIONAL-
 ELEMENTAR;Ref:A-001;CH: 30H
 Hab.:ENSINO MEDIO;Motivo:- LICENCA PREMIO - GOZO -;Un.
 Adm:(244570) E E PROF ZULEIDE DOS SANTOS BARROS;De:
 01/04/2024 a 30/04/2024
 Substituído: (220921/5) CLANIR MOTTA

CONTRATO/SEDUC/33760/2024 DE: 05/04/2024
 Processo Nº: 1000004521381
 Contratado: (341493/2) TEREZA MARIA DA SILVA,CPF:
 ***.912.510-**-Cargos/Função: (3476) APOIO ADM. EDUCACIONAL-
 ELEMENTAR;Ref:A-001;CH: 30H
 Hab.:ENSINO FUNDAMENTAL COMPLETO;Motivo:- FERIAS -;Un.
 Adm:(237680) E E JOAO MATHEUS BARBOSA;De: 01/04/2024 a
 30/04/2024
 Substituído: (66750/8) ELISETE MAGALHAES SODRE DA COSTA

CONTRATO/SEDUC/33760/2024 DE: 05/04/2024
 Processo Nº: 1000004521602
 Contratado: (342803/1) VANIA RIBEIRO GAMA,CPF:
 ***.338.611-**-CARGO/FUNÇÃO: (3476) APOIO ADM. EDUCACIONAL-
 ELEMENTAR;Ref:A-001;CH: 30H
 Hab.:ENSINO FUNDAMENTAL COMPLETO;Motivo:- LICENCA
 PREMIO - GOZO -;Un. Adm:(244210) E E SEBASTIAO PATRICIO;De:
 01/04/2024 a 29/06/2024
 Substituído: (121795/9) MARIA ROSANA DE SOUZA

CONTRATO/SEDUC/33760/2024 DE: 05/04/2024
 Processo Nº: 1000004522721
 Contratado: (342795/1) VICTOR BORGES DE SOUZA,CPF:
 ***.708.111-**-CARGO/FUNÇÃO: (3506) CONTR.TEMP.FUNCAO PROF.
 HABILITADO;Ref:B-001;CH: 12H
 Hab.:LICENCIATURA PLENA EM HISTÓRIA;Motivo:- LICENCA
 PREMIO - GOZO -;Un. Adm:(235261) E E DES INT DA ED BAS GET
 DORNELLES VARGAS;De: 01/04/2024 a 30/04/2024
 Substituído: (235363/1) IZAIAS DE LACERDA PEREIRA

CONTRATO/SEDUC/33760/2024 DE: 05/04/2024
 Processo Nº: 1000004521406
 Contratado: (311124/4) WELLYSSA DANIELLY BATISTA DA
 SILVA,CPF: ***.508.215-**-CARGO/FUNÇÃO: (3468) TECNICO
 ADMINISTRATIVO EDUCACIONAL;Ref:A-001;CH: 30H
 Hab.:ENSINO MEDIO;Motivo:- LICENCA PREMIO - GOZO -;Un.
 Adm:(239895) E E EMANUEL PINHEIRO;De: 01/04/2024 a 30/04/2024
 Substituído: (216202/2) KAREN CRISTINA BORGES LEAL

CONTRATO/SEDUC/33760/2024 DE: 05/04/2024
 Processo Nº: 1000004494761
 Contratado: (315049/8) WESLEY CARLOS DE CARVALHO,CPF:
 ***.696.941-**-CARGO/FUNÇÃO: (3506) CONTR.TEMP.FUNCAO PROF.
 HABILITADO;Ref:B-001;CH: 06H
 Hab.:LICENCIATURA PLENA EM MATEMATICA;Motivo:- LICENCA
 PARA TRATAMENTO DE SAUDE (EFETIVO) -;Un. Adm:(238180) E E
 PASCHOAL MOREIRA CABRAL;De: 04/03/2024 a 14/03/2024
 Substituído: (100688/25) EDNA GARDIN TAQUES

CONTRATO/SEDUC/33760/2024 DE: 05/04/2024
 Processo Nº: 1000004511276
 Contratado: (339725/2) ZILDA FERREIRA PRESTE,CPF:
 ***.477.717-**-CARGO/FUNÇÃO: (3476) APOIO ADM. EDUCACIONAL-
 ELEMENTAR;Ref:A-001;CH: 30H
 Hab.:ENSINO FUNDAMENTAL COMPLETO;Motivo:- LICENCA PARA
 TRATAMENTO DE SAUDE (EFETIVO) -;Un. Adm:(240788) E E PAULO
 FREIRE;De: 23/03/2024 a 28/03/2024
 Substituído: (250613/1) KEILA BEATRIZ FERNANDES PEREIRA

PUBLICADA, REGISTRADA, CUMRA-SE.
 Cuiabá-MT, 05 de Abril de 2024.
 Alan Resende Porto
 Secretário de Estado de Educação

Protocolo 1566475

O(A) Secretário de Estado de Educação no uso de suas atribuições que lhes são conferidas por lei,

Resolve: RETIFICAR
Objeto: CONTRATO TEMPORARIO EM SUBSTITUIÇÃO

CONTRATO/SEDUC/33761/2024 DE: 05/04/2024
 Processo Nº:
 Contratado: (339875/1) SIDIANE FRANCISCA DO NASCIMENTO,CPF:
 ***.660.115-**-CARGO/FUNÇÃO: (3476) APOIO ADM. EDUCACIONAL-
 ELEMENTAR;Ref:A-001;CH: 30H
 Hab.;;Motivo;;Un. Adm:(234990) E E LUDOVICO DA RIVA NETO;De:
 01/03/2024 a 21/03/2024
 Substituído: (45413/4) CLEIDE SUDRE MARQUES

PUBLICADA, REGISTRADA, CUMRA-SE.
 Cuiabá-MT, 05 de Abril de 2024.
 Alan Resende Porto
 Secretário de Estado de Educação

Protocolo 1566476

O(A) Secretário de Estado de Educação no uso de suas atribuições que lhes são conferidas por lei,

Resolve: TORNAR SEM EFEITO
Objeto: CONTRATO TEMPORARIO EM SUBSTITUIÇÃO

CONTRATO/SEDUC/33762/2024 DE: 05/04/2024
 Processo Nº: 1000004504009
 Contratado: (295968/19) ERICA DE OLIVEIRA DE SOUZA,CPF:
 ***.931.412-**-CARGO/FUNÇÃO: (3506) CONTR.TEMP.FUNCAO PROF.
 HABILITADO;Ref:B-001;CH: 08H
 Hab.:LICENCIATURA PLENA EM MATEMATICA;Motivo:- FERIAS
 -;Un. Adm:(234508) E EST MIL DOM PEDRO II VITORIA F DA RIVA;De:
 14/03/2024 a 28/03/2024
 Substituído: (96615/20) GRASIELA DE CASSIA DIAS

CONTRATO/SEDUC/33762/2024 DE: 05/04/2024
 Processo Nº: 1000004505680
 Contratado: (331077/2) SAMARA LAIANE ALVES DE CARVALHO,CPF:
 ***.970.610-**-CARGO/FUNÇÃO: (3468) TECNICO ADMINISTRATIVO
 EDUCACIONAL;Ref:A-001;CH: 30H
 Hab.:ENSINO MEDIO;Motivo:- LICENCA PREMIO - GOZO -;Un.
 Adm:(242543) E E INOCENCIA RACHID JAUDY;De: 12/03/2024 a
 30/03/2024
 Substituído: (70907/2) NEUZITA ROSANA DE ARRUDA RODRIGUES
 BORGES

PUBLICADA, REGISTRADA, CUMRA-SE.
 Cuiabá-MT, 05 de Abril de 2024.
 Alan Resende Porto
 Secretário de Estado de Educação

Protocolo 1566477

O(A) Secretário de Estado de Educação no uso de suas atribuições que lhes são conferidas por lei,

Resolve: AUTORIZAR - SEDUC
Objeto: CONTRATAÇÃO TEMPORARIA

CONTRATO/SEDUC/11502/2024 DE: 05/04/2024
 Processo Nº: 1000004509617
 Contratado:(265835/8) ADELICE RIBEIRO GONCALVES
 SOUZA;CPF:***.021.731-**-CARGO/FUNÇÃO:(3476) APOIO ADM.
 EDUCACIONAL-ELEMENTAR;Ref:A-001;CH: 30H
 Hab.:ENSINO FUNDAMENTAL COMPLETO;Motivo:CONTRATO POR
 TEMPO DETERMINADO DE ACORDO COM A L.C. 600/17;Un.
 Adm:(239100) E E CLENIA ROSALINA SOUZA;De:01/03/2024 a
 08/03/2024

CONTRATO/SEDUC/11502/2024 DE: 05/04/2024
 Processo Nº: 1000004522301
 Contratado:(266248/27) ADO LUCIANO DA
 SILVA;CPF:***.107.171-**-CARGO/FUNÇÃO:(3506) CONTR.TEMP.
 FUNCAO PROF. HABILITADO;Ref:B-001;CH: 08H
 Hab.:LICENCIATURA PLENA EM MATEMATICA;Motivo:CONTRATO
 POR TEMPO DETERMINADO DE ACORDO COM A L.C. 600/17;Un.
 Adm:(238244) E E PATRIARCA DA INDEPENDENCIA;De:01/04/2024 a
 13/12/2024

CONTRATO/SEDUC/11502/2024 DE: 05/04/2024
 Processo Nº: 1000004521513
 Contratado:(314823/9) ADRIANO DE OLIVEIRA
 RODRIGUES;CPF:***.677.718-**-CARGO/FUNÇÃO:(3506) CONTR.TEMP.
 FUNCAO PROF. HABILITADO;Ref:B-001;CH: 06H
 Hab.:LICENCIATURA PLENA EM EDUCAÇÃO
 FISICA;Motivo:CONTRATO POR TEMPO DETERMINADO DE ACORDO
 COM A L.C. 600/17;Un. Adm:(237590) E E IR MIGUELINA
 CORSO;De:01/04/2024 a 13/12/2024

CONTRATO/SEDUC/11502/2024 DE: 05/04/2024
 Processo Nº: 1000004522744
 Contratado:(341632/2) ALAN CARLOS MAY
 FATTORE;CPF:***.068.911-**-CARGO/FUNÇÃO:(3506) CONTR.TEMP.
 FUNCAO PROF. HABILITADO;Ref:B-001;CH: 24H
 Hab.:LICENCIATURA PLENA EM ARTE;Motivo:CONTRATO POR
 TEMPO DETERMINADO DE ACORDO COM A L.C. 600/17;Un.
 Adm:(243540) E E NOVA CANAA;De:02/04/2024 a 13/12/2024

CONTRATO/SEDUC/11502/2024 DE: 05/04/2024
 Processo Nº: 1000004518806
 Contratado:(279249/31) ALAN DA CRUZ
 ROLON;CPF:***.724.810-**-**;Cargo/Função:(3506) CONTR.TEMP.
 FUNCAO PROF. HABILITADO;Ref:B-001;CH: 02H
 Hab.:LICENCIATURA PLENA EM BIOLOGIA;Motivo:CONTRATO POR
 TEMPO DETERMINADO DE ACORDO COM A L.C. 600/17;Un.
 Adm:(243086) E E INDIGENA DE EDUCACAO BASICA
 ITAWYAK;De:01/04/2024 a 13/12/2024

CONTRATO/SEDUC/11502/2024 DE: 05/04/2024
 Processo Nº: 1000004521465
 Contratado:(118577/66) ALESSANDRA MADALENA
 FERREIRA;CPF:***.255.951-**-**;Cargo/Função:(3506) CONTR.TEMP.
 FUNCAO PROF. HABILITADO;Ref:B-001;CH: 06H
 Hab.:LICENCIATURA PLENA EM
 MATEMATICA;Motivo:INDENIZAÇÃO;Un. Adm:(238406) E E SAO
 LOURENCO;De:01/04/2024 a 03/04/2024

CONTRATO/SEDUC/11502/2024 DE: 05/04/2024
 Processo Nº: 1000004521377
 Contratado:(204906/57) ALINA MARIA GONCALVES
 FORTES;CPF:***.836.091-**-**;Cargo/Função:(3506) CONTR.TEMP.
 FUNCAO PROF. HABILITADO;Ref:B-001;CH: 04H
 Hab.:LICENCIATURA PLENA EM
 MATEMATICA;Motivo:INDENIZAÇÃO;Un. Adm:(238589) E E JOSE DE
 MESQUITA;De:01/04/2024 a 30/04/2024

CONTRATO/SEDUC/11502/2024 DE: 05/04/2024
 Processo Nº: 1000004513735
 Contratado:(222543/40) ALINE RAMOS DA
 SILVA;CPF:***.968.711-**-**;Cargo/Função:(3506) CONTR.TEMP.
 FUNCAO PROF. HABILITADO;Ref:B-001;CH: 18H
 Hab.:LICENCIATURA PLENA EM LETRAS/PORTUGUES;Motivo:-
 PROFESSOR -;Un. Adm:(233390) E E MANOEL DE
 BARROS;De:18/03/2024 a 31/03/2024

CONTRATO/SEDUC/11502/2024 DE: 05/04/2024
 Processo Nº: 1000004513810
 Contratado:(339976/5) AMANDA ALVES DE
 ALMEIDA;CPF:***.760.213-**-**;Cargo/Função:(3506) CONTR.TEMP.
 FUNCAO PROF. HABILITADO;Ref:B-001;CH: 10H
 Hab.:LICENCIATURA PLENA EM HISTÓRIA;Motivo:- PROFESSOR
 -;Un. Adm:(233390) E E MANOEL DE BARROS;De:01/04/2024 a
 20/05/2024

CONTRATO/SEDUC/11502/2024 DE: 05/04/2024
 Processo Nº: 1000004521729
 Contratado:(341318/2) ANA ALICE FERREIRA DA
 SILVA;CPF:***.858.713-**-**;Cargo/Função:(3476) APOIO ADM.
 EDUCACIONAL-ELEMENTAR;Ref:A-001;CH: 30H
 Hab.:ENSINO MEDIO;Motivo:SUBSTITUIÇÃO AO TITULAR
 GUARDANDO PUBLICAÇÃO DE MOVIMENTAÇÃO;Un. Adm:(239666)
 E E 29 DE JULHO;De:03/04/2024 a 09/04/2024

CONTRATO/SEDUC/11502/2024 DE: 05/04/2024
 Processo Nº: 1000004512933
 Contratado:(285418/12) ANA CHRISTINA ROSA CAMPOS DE
 FREITAS;CPF:***.198.310-**-**;Cargo/Função:(3506) CONTR.TEMP.
 FUNCAO PROF. HABILITADO;Ref:B-001;CH: 12H
 Hab.:LICENCIATURA PLENA EM CIENCIAS
 BIOLÓGICAS;Motivo:INDENIZAÇÃO;Un. Adm:(242098) E E PROF
 ELIZABETH MARIA BASTOS;De:01/04/2024 a 22/06/2024

CONTRATO/SEDUC/11502/2024 DE: 05/04/2024
 Processo Nº: 1000004522808
 Contratado:(324756/10) ANA CLAUDIA RODRIGUES
 ALVES;CPF:***.447.711-**-**;Cargo/Função:(3506) CONTR.TEMP.
 FUNCAO PROF. HABILITADO;Ref:B-001;CH: 04H
 Hab.:LICENCIATURA PLENA EM LETRAS/
 PORTUGUES;Motivo:INDENIZAÇÃO;Un. Adm:(241016) E E OSMAIR
 PINHEIRO DA SILVA;De:06/04/2024 a 06/04/2024

CONTRATO/SEDUC/11502/2024 DE: 05/04/2024
 Processo Nº: 1000004522775
 Contratado:(310940/7) ANA LIGIA DA MATA DE
 MATOS;CPF:***.204.319-**-**;Cargo/Função:(3506) CONTR.TEMP.
 FUNCAO PROF. HABILITADO;Ref:B-001;CH: 14H
 Hab.:LICENCIATURA PLENA EM EDUCAÇÃO
 FISICA;Motivo:CONTRATO POR TEMPO DETERMINADO DE ACORDO
 COM A L.C. 600/17;Un. Adm:(242098) E E PROF ELIZABETH MARIA
 BASTOS;De:01/04/2024 a 30/04/2024

CONTRATO/SEDUC/11502/2024 DE: 05/04/2024
 Processo Nº: 1000004514293
 Contratado:(117209/43) ANA LUIZA CARVALHO
 FURLAN;CPF:***.937.348-**-**;Cargo/Função:(3506) CONTR.TEMP.
 FUNCAO PROF. HABILITADO;Ref:B-001;CH: 24H
 Hab.:LICENCIATURA PLENA EM PEDAGOGIA;Motivo:- PROFESSOR
 -;Un. Adm:(241709) E E MADRE CRISTINA;De:25/03/2024 a 29/03/2024

CONTRATO/SEDUC/11502/2024 DE: 05/04/2024
 Processo Nº: 1000004519204
 Contratado:(317975/13) ANA MARTHA THEODORO
 LAMONACA;CPF:***.447.401-**-**;Cargo/Função:(3506) CONTR.TEMP.
 FUNCAO PROF. HABILITADO;Ref:B-001;CH: 02H
 Hab.:LICENCIATURA PLENA EM PEDAGOGIA;Motivo:CONTRATO
 POR TEMPO DETERMINADO DE ACORDO COM A L.C. 600/17;Un.
 Adm:(239119) E E RODOLFO AUGUSTO T CURVO;De:01/04/2024 a
 13/12/2024

CONTRATO/SEDUC/11502/2024 DE: 05/04/2024
 Processo Nº: 1000004511005
 Contratado:(291845/27) ANA PAULA DA SILVA
 BERTUSSE;CPF:***.671.871-**-**;Cargo/Função:(3506) CONTR.TEMP.
 FUNCAO PROF. HABILITADO;Ref:B-001;CH: 03H
 Hab.:LICENCIATURA PLENA EM HISTÓRIA;Motivo:- PROFESSOR
 -;Un. Adm:(232882) E E ANTONIA MOURA MUNIZ;De:22/03/2024 a
 22/03/2024

CONTRATO/SEDUC/11502/2024 DE: 05/04/2024
 Processo Nº: 1000004513181
 Contratado:(331188/8) ANA PAULA DA SILVA
 SZEPANHUK;CPF:***.574.210-**-**;Cargo/Função:(3506) CONTR.TEMP.
 FUNCAO PROF. HABILITADO;Ref:B-001;CH: 07H
 Hab.:LICENCIATURA PLENA EM
 MATEMATICA;Motivo:INDENIZAÇÃO;Un. Adm:(233315) E E
 PARECIS;De:01/04/2024 a 27/04/2024

CONTRATO/SEDUC/11502/2024 DE: 05/04/2024
 Processo Nº: 1000004521475
 Contratado:(339973/4) ANDREA KARLA MARTINS
 SMITH;CPF:***.835.119-**-**;Cargo/Função:(3506) CONTR.TEMP.
 FUNCAO PROF. HABILITADO;Ref:B-001;CH: 12H
 Hab.:LICENCIATURA PLENA EM PEDAGOGIA;Motivo:- PROFESSOR
 -;Un. Adm:(242284) E E ANDRE ANTONIO MAGGI;De:01/04/2024 a
 13/12/2024

CONTRATO/SEDUC/11502/2024 DE: 05/04/2024
 Processo Nº: 1000004522538
 Contratado:(218396/2) ANDREIA RODRIGUES DOS
 SANTOS;CPF:***.463.318-**-**;Cargo/Função:(3468) TECNICO
 ADMINISTRATIVO EDUCACIONAL;Ref:A-001;CH: 30H
 Hab.:ENSINO MEDIO;Motivo:CONTRATO POR TEMPO
 DETERMINADO DE ACORDO COM A L.C. 600/17;Un. Adm:(234133) E
 E LOURENCO PERUCHI;De:01/04/2024 a 13/12/2024

CONTRATO/SEDUC/11502/2024 DE: 05/04/2024
 Processo Nº: 1000004521779
 Contratado:(314836/7) ANELISA BARROS
 ABELHA;CPF:***.532.719-**-**;Cargo/Função:(3506) CONTR.TEMP.
 FUNCAO PROF. HABILITADO;Ref:B-001;CH: 06H
 Hab.:LICENCIATURA PLENA EM EDUCAÇÃO
 FISICA;Motivo:PROJETO/DEMANDA TEMPORARIA;Un. Adm:(238260)
 E E RAMON SANCHES MARQUES;De:01/04/2024 a 13/12/2024

CONTRATO/SEDUC/11502/2024 DE: 05/04/2024
 Processo Nº: 1000004518631
 Contratado:(318887/4) ANTONIA DA SILVA
 ARAUJO;CPF:***.473.532-**-**;Cargo/Função:(3476) APOIO ADM.
 EDUCACIONAL-ELEMENTAR;Ref:A-001;CH: 30H
 Hab.:ENSINO FUNDAMENTAL COMPLETO;Motivo:CONTRATO POR
 TEMPO DETERMINADO DE ACORDO COM A L.C. 600/17;Un.
 Adm:(233331) E E PROF MARIA SEBASTIANA DE
 SOUZA;De:15/03/2024 a 28/03/2024

CONTRATO/SEDUC/11502/2024 DE: 05/04/2024
 Processo Nº: 1000004521516
 Contratado:(318887/3) ANTONIA DA SILVA
 ARAUJO;CPF:***.473.532-**-**;Cargo/Função:(3476) APOIO ADM.
 EDUCACIONAL-ELEMENTAR;Ref:A-001;CH: 30H
 Hab.:ENSINO FUNDAMENTAL COMPLETO;Motivo:CONTRATO POR
 TEMPO DETERMINADO DE ACORDO COM A L.C. 600/17;Un.
 Adm:(233331) E E PROF MARIA SEBASTIANA DE
 SOUZA;De:01/04/2024 a 13/12/2024

CONTRATO/SEDUC/11502/2024 DE: 05/04/2024
 Processo Nº: 1000004522418
 Contratado:(273877/40) APARECIDA RODRIGUES DA SILVA;CPF:***.280.281-**-**;;Cargo/Função:(3506) CONTR.TEMP. FUNCAO PROF. HABILITADO;Ref:B-001;CH: 03H
 Hab.:LICENCIATURA PLENA EM MATEMATICA;Motivo:CONTRATO POR TEMPO DETERMINADO DE ACORDO COM A L.C. 600/17;Un. Adm:(243876) E E ANDRE ANTONIO MAGGI;De:01/04/2024 a 16/04/2024

CONTRATO/SEDUC/11502/2024 DE: 05/04/2024
 Processo Nº: 1000004519209
 Contratado:(294334/13) BENJAMIN DE ALMEIDA NEVES;CPF:***.759.876-**-**;;Cargo/Função:(3506) CONTR.TEMP. FUNCAO PROF. HABILITADO;Ref:B-001;CH: 09H
 Hab.:LICENCIATURA PLENA EM LETRAS/PORTUGUES/ INGLÊS;Motivo:- PROFESSOR -;Un. Adm:(240141) E E PROF ANA TEREZA ALBERNAS;De:25/03/2024 a 31/03/2024

CONTRATO/SEDUC/11502/2024 DE: 05/04/2024
 Processo Nº: 1000004521415
 Contratado:(70901/92) BIANCA BORGES DE FREITAS;CPF:***.111.411-**-**;;Cargo/Função:(3506) CONTR.TEMP. FUNCAO PROF. HABILITADO;Ref:B-001;CH: 06H
 Hab.:LICENCIATURA PLENA EM HISTÓRIA;Motivo:CONTRATO POR TEMPO DETERMINADO DE ACORDO COM A L.C. 600/17;Un. Adm:(241261) E E PROF ADALGISA DE BARROS;De:01/04/2024 a 01/07/2024

CONTRATO/SEDUC/11502/2024 DE: 05/04/2024
 Processo Nº: 1000004514104
 Contratado:(271367/8) BIANCA CARLA SABINO DA SILVA;CPF:***.718.461-**-**;;Cargo/Função:(3506) CONTR.TEMP. FUNCAO PROF. HABILITADO;Ref:B-001;CH: 24H
 Hab.:LICENCIATURA PLENA EM GEOGRAFIA;Motivo:- PROFESSOR -;Un. Adm:(232840) E E FLORESTAN FERNANDES;De:25/03/2024 a 26/03/2024

CONTRATO/SEDUC/11502/2024 DE: 05/04/2024
 Processo Nº: 1000004511433
 Contratado:(122877/18) BRENDDES SOUZA MARQUES;CPF:***.672.331-**-**;;Cargo/Função:(3506) CONTR.TEMP. FUNCAO PROF. HABILITADO;Ref:B-001;CH: 16H
 Hab.:LICENCIATURA PLENA EM EDUCAÇÃO FISICA;Motivo:INDENIZAÇÃO;Un. Adm:(238643) E E FILOGONIO CORREA;De:01/04/2024 a 20/04/2024

CONTRATO/SEDUC/11502/2024 DE: 05/04/2024
 Processo Nº: 1000004521723
 Contratado:(279253/24) BRUNO PAULINO SOARES;CPF:***.435.211-**-**;;Cargo/Função:(3506) CONTR.TEMP. FUNCAO PROF. HABILITADO;Ref:B-001;CH: 06H
 Hab.:LICENCIATURA PLENA EM EDUCAÇÃO FISICA;Motivo:CONTRATO POR TEMPO DETERMINADO DE ACORDO COM A L.C. 600/17;Un. Adm:(242594) E E MARIA AUXILIADORA;De:01/04/2024 a 13/12/2024

CONTRATO/SEDUC/11502/2024 DE: 05/04/2024
 Processo Nº: 1000004512439
 Contratado:(291840/30) CAMILA WELTER;CPF:***.484.010-**-**;;Cargo/Função:(3506) CONTR.TEMP.FUNCAO PROF. HABILITADO;Ref:B-001;CH: 12H
 Hab.:LICENCIATURA PLENA EM MATEMATICA;Motivo:- PROFESSOR -;Un. Adm:(242284) E E ANDRE ANTONIO MAGGI;De:06/03/2024 a 14/03/2024

CONTRATO/SEDUC/11502/2024 DE: 05/04/2024
 Processo Nº: 1000004511048
 Contratado:(236217/54) CARLA REZENDE DE BRITO;CPF:***.653.213-**-**;;Cargo/Função:(3506) CONTR.TEMP. FUNCAO PROF. HABILITADO;Ref:B-001;CH: 06H
 Hab.:LICENCIATURA PLENA EM LETRAS/PORTUGUES/ INGLÊS;Motivo:- PROFESSOR -;Un. Adm:(244333) E E GOV JOAO PONCE DE ARRUDA;De:01/03/2024 a 07/03/2024

CONTRATO/SEDUC/11502/2024 DE: 05/04/2024
 Processo Nº: 1000004522340
 Contratado:(67520/55) CARMELITA MENDES FONTANELE;CPF:***.407.441-**-**;;Cargo/Função:(3506) CONTR.TEMP. FUNCAO PROF. HABILITADO;Ref:B-001;CH: 09H
 Hab.:LICENCIATURA PLENA EM EDUCAÇÃO FISICA;Motivo:PROJETO/DEMANDA TEMPORARIA;Un. Adm:(241385) E E PROF MARIA DA CUNHA BRUNO;De:02/04/2024 a 13/12/2024

CONTRATO/SEDUC/11502/2024 DE: 05/04/2024
 Processo Nº: 1000004522326
 Contratado:(258411/44) CARMOZINA PEREIRA BORGES;CPF:***.407.109-**-**;;Cargo/Função:(3506) CONTR.TEMP. FUNCAO PROF. HABILITADO;Ref:B-001;CH: 03H
 Hab.:LICENCIATURA PLENA EM EDUCAÇÃO FISICA;Motivo:PROJETO/DEMANDA TEMPORARIA;Un. Adm:(234150) E E BENTO ALEXANDRE DOS SANTOS;De:01/04/2024 a 13/12/2024

CONTRATO/SEDUC/11502/2024 DE: 05/04/2024
 Processo Nº: 1000004512437
 Contratado:(297387/22) CAROLINE RUTKAUSKIS DE SIQUEIRA;CPF:***.502.817-**-**;;Cargo/Função:(3506) CONTR.TEMP. FUNCAO PROF. HABILITADO;Ref:B-001;CH: 12H
 Hab.:LICENCIATURA PLENA EM MATEMATICA;Motivo:- PROFESSOR -;Un. Adm:(242284) E E ANDRE ANTONIO MAGGI;De:06/03/2024 a 14/03/2024

CONTRATO/SEDUC/11502/2024 DE: 05/04/2024
 Processo Nº: 1000004522881
 Contratado:(342336/2) CECILIA ALBERTO GORL;CPF:***.970.907-**-**;;Cargo/Função:(3506) CONTR.TEMP. FUNCAO PROF. HABILITADO;Ref:B-001;CH: 04H
 Hab.:LICENCIATURA PLENA EM PEDAGOGIA;Motivo:CONTRATO POR TEMPO DETERMINADO DE ACORDO COM A L.C. 600/17;Un. Adm:(238961) E E MARIO SPINELLI;De:01/04/2024 a 13/12/2024

CONTRATO/SEDUC/11502/2024 DE: 05/04/2024
 Processo Nº: 1000004522501
 Contratado:(261085/15) CELIA CRISTINA MARCOSKI;CPF:***.299.951-**-**;;Cargo/Função:(3506) CONTR.TEMP. FUNCAO PROF. HABILITADO;Ref:B-001;CH: 06H
 Hab.:LICENCIATURA PLENA EM EDUCAÇÃO FISICA;Motivo:PROJETO/DEMANDA TEMPORARIA;Un. Adm:(241431) E E MIGUEL BARACAT;De:02/04/2024 a 13/12/2024

CONTRATO/SEDUC/11502/2024 DE: 05/04/2024
 Processo Nº: 1000004514277
 Contratado:(297934/9) CICERA MARIA DA SILVA BEZERRA MARQUES;CPF:***.007.129-**-**;;Cargo/Função:(3506) CONTR.TEMP. FUNCAO PROF. HABILITADO;Ref:B-001;CH: 02H
 Hab.:LICENCIATURA PLENA EM PEDAGOGIA;Motivo:- PROFESSOR -;Un. Adm:(240982) E E PE ARLINDO IGNACIO DE OLIVEIRA;De:14/03/2024 a 15/03/2024

CONTRATO/SEDUC/11502/2024 DE: 05/04/2024
 Processo Nº: 1000004522857
 Contratado:(337365/5) CLAUDECIR APARECIDO ASSIS DA SILVA;CPF:***.422.916-**-**;;Cargo/Função:(3506) CONTR.TEMP. FUNCAO PROF. HABILITADO;Ref:B-001;CH: 02H
 Hab.:LICENCIATURA PLENA EM BIOLOGIA;Motivo:CONTRATO POR TEMPO DETERMINADO DE ACORDO COM A L.C. 600/17;Un. Adm:(238961) E E MARIO SPINELLI;De:01/04/2024 a 01/07/2024

CONTRATO/SEDUC/11502/2024 DE: 05/04/2024
 Processo Nº: 1000004523336
 Contratado:(330293/12) CLAUDEMIR DURAES NASCIMENTO;CPF:***.283.851-**-**;;Cargo/Função:(3506) CONTR.TEMP. FUNCAO PROF. HABILITADO;Ref:B-001;CH: 12H
 Hab.:LICENCIATURA PLENA EM CIENCIAS BIOLÓGICAS;Motivo:INDENIZAÇÃO;Un. Adm:(242659) E E CARLOS IRIGARAY FILHO;De:01/04/2024 a 20/04/2024

CONTRATO/SEDUC/11502/2024 DE: 05/04/2024
 Processo Nº: 1000004521697
 Contratado:(209313/57) CLAUDETE BENEDITA DE OLIVEIRA E SILVA;CPF:***.961.761-**-**;;Cargo/Função:(3506) CONTR.TEMP. FUNCAO PROF. HABILITADO;Ref:B-001;CH: 03H
 Hab.:LICENCIATURA PLENA EM LETRAS/PORTUGUES/ INGLÊS;Motivo:CONTRATO POR TEMPO DETERMINADO DE ACORDO COM A L.C. 600/17;Un. Adm:(241261) E E PROF ADALGISA DE BARROS;De:01/04/2024 a 01/07/2024

CONTRATO/SEDUC/11502/2024 DE: 05/04/2024
 Processo Nº: 1000004512255
 Contratado:(136775/41) CLAUDIA FATIMA DA SILVA PAULA;CPF:***.716.741-**-**;;Cargo/Função:(3506) CONTR.TEMP. FUNCAO PROF. HABILITADO;Ref:B-001;CH: 05H
 Hab.:LICENCIATURA PLENA EM EDUCAÇÃO FISICA;Motivo:CONTRATO POR TEMPO DETERMINADO DE ACORDO COM A L.C. 600/17;Un. Adm:(241881) E E SANTA CLAUDINA;De:01/04/2024 a 01/07/2024

CONTRATO/SEDUC/11502/2024 DE: 05/04/2024
Processo Nº: 1000004512999
Contratado:(131499/39) CLEIDE ALVES
RIBEIRO;CPF:***.476.231-**-**;;Cargo/Função:(3506) CONTR.TEMP.
FUNCAO PROF. HABILITADO;Ref:B-001;CH: 08H
Hab.:LICENCIATURA PLENA EM CIENCIAS NATURAIS E
MATEMATICA;Motivo:- PROFESSOR -;Un. Adm:(241709) E E MADRE
CRISTINA;De:25/03/2024 a 31/03/2024

CONTRATO/SEDUC/11502/2024 DE: 05/04/2024
Processo Nº: 1000004522130
Contratado:(256036/41) CLEIDE LEILA CAETANO
GONCALVES;CPF:***.793.891-**-**;;Cargo/Função:(3506) CONTR.TEMP.
FUNCAO PROF. HABILITADO;Ref:B-001;CH: 12H
Hab.:LICENCIATURA PLENA EM MATEMATICA;Motivo:CONTRATO
POR TEMPO DETERMINADO DE ACORDO COM A L.C. 600/17;Un.
Adm:(243418) E E NOSSA SENHORA DA GLORIA;De:02/04/2024 a
13/12/2024

CONTRATO/SEDUC/11502/2024 DE: 05/04/2024
Processo Nº: 1000004518831
Contratado:(261854/21) CLEIDIANE TEMPEP
TREVISAN;CPF:***.572.917-**-**;;Cargo/Função:(3506) CONTR.TEMP.
FUNCAO PROF. HABILITADO;Ref:B-001;CH: 06H
Hab.:LICENCIATURA PLENA EM CIENCIAS BIOLOGICAS;Motivo:-
PROFESSOR -;Un. Adm:(240222) E E GERVASIO DOS SANTOS
COSTA;De:19/03/2024 a 26/03/2024

CONTRATO/SEDUC/11502/2024 DE: 05/04/2024
Processo Nº: 1000004514365
Contratado:(291830/9) CLEISTIA ALMEIDA REIS DE
JESUS;CPF:***.375.554-**-**;;Cargo/Função:(3506) CONTR.TEMP.
FUNCAO PROF. HABILITADO;Ref:B-001;CH: 12H
Hab.:LICENCIATURA PLENA EM FILOSOFIA/HISTORIA;Motivo:-
PROFESSOR -;Un. Adm:(240940) E E ANGELINA F
MAZZUTTI;De:18/03/2024 a 28/03/2024

CONTRATO/SEDUC/11502/2024 DE: 05/04/2024
Processo Nº: 1000004522836
Contratado:(291830/8) CLEISTIA ALMEIDA REIS DE
JESUS;CPF:***.375.554-**-**;;Cargo/Função:(3506) CONTR.TEMP.
FUNCAO PROF. HABILITADO;Ref:B-001;CH: 10H
Hab.:LICENCIATURA PLENA EM FILOSOFIA/
HISTORIA;Motivo:CONTRATO POR TEMPO DETERMINADO DE
ACORDO COM A L.C. 600/17;Un. Adm:(240940) E E ANGELINA F
MAZZUTTI;De:01/04/2024 a 13/12/2024

CONTRATO/SEDUC/11502/2024 DE: 05/04/2024
Processo Nº: 1000004514151
Contratado:(341368/4) CRISTIANE EDILEUZA DA
SILVA;CPF:***.382.471-**-**;;Cargo/Função:(3506) CONTR.TEMP.
FUNCAO PROF. HABILITADO;Ref:B-001;CH: 06H
Hab.:LICENCIATURA PLENA EM LETRAS/PORTUGUES;Motivo:-
PROFESSOR -;Un. Adm:(235202) E E DE DESENVOLV INTEG DA
EDUC BAS JOSE DIAS;De:25/03/2024 a 28/03/2024

CONTRATO/SEDUC/11502/2024 DE: 05/04/2024
Processo Nº: 1000004522339
Contratado:(337428/2) DAGMAR SILVA DE
ALMEIDA;CPF:***.293.321-**-**;;Cargo/Função:(3506) CONTR.TEMP.
FUNCAO PROF. HABILITADO;Ref:B-001;CH: 06H
Hab.:LICENCIATURA PLENA EM ARTE;Motivo:CONTRATO POR
TEMPO DETERMINADO DE ACORDO COM A L.C. 600/17;Un.
Adm:(241385) E E PROF MARIA DA CUNHA BRUNO;De:01/04/2024 a
13/12/2024

CONTRATO/SEDUC/11502/2024 DE: 05/04/2024
Processo Nº: 1000004522754
Contratado:(323184/22) DAIANE APARECIDA DE JESUS
CHAGAS;CPF:***.780.088-**-**;;Cargo/Função:(3506) CONTR.TEMP.
FUNCAO PROF. HABILITADO;Ref:B-001;CH: 06H
Hab.:LICENCIATURA PLENA EM HISTÓRIA;Motivo:CONTRATO POR
TEMPO DETERMINADO DE ACORDO COM A L.C. 600/17;Un.
Adm:(243574) E E JOAO PAULO II;De:01/04/2024 a 13/12/2024

CONTRATO/SEDUC/11502/2024 DE: 05/04/2024
Processo Nº: 1000004518895
Contratado:(253221/14) DAIANE DA SILVA
COSTA;CPF:***.719.710-**-**;;Cargo/Função:(3476) APOIO ADM.
EDUCACIONAL-ELEMENTAR;Ref:A-001;CH: 30H
Hab.:ENSINO FUNDAMENTAL COMPLETO;Motivo:CONTRATO POR
TEMPO DETERMINADO DE ACORDO COM A L.C. 600/17;Un.
Adm:(240826) E E 29 DE SETEMBRO;De:07/03/2024 a 16/03/2024

CONTRATO/SEDUC/11502/2024 DE: 05/04/2024
Processo Nº: 1000004519208
Contratado:(310318/13) DAMIANA ALVES DE
OLIVEIRA;CPF:***.544.231-**-**;;Cargo/Função:(3506) CONTR.TEMP.
FUNCAO PROF. HABILITADO;Ref:B-001;CH: 02H
Hab.:LICENCIATURA PLENA EM PEDAGOGIA;Motivo:CONTRATO
POR TEMPO DETERMINADO DE ACORDO COM A L.C. 600/17;Un.
Adm:(239119) E E RODOLFO AUGUSTO T CURVO;De:01/04/2024 a
13/12/2024

CONTRATO/SEDUC/11502/2024 DE: 05/04/2024
Processo Nº: 1000004512390
Contratado:(340889/2) DAYANNY DE SOUSA
SILVA;CPF:***.062.382-**-**;;Cargo/Função:(3506) CONTR.TEMP.
FUNCAO PROF. HABILITADO;Ref:B-001;CH: 12H
Hab.:LICENCIATURA PLENA EM PEDAGOGIA;Motivo:- PROFESSOR/
SUBSTITUTO VINCULO DE AULA -;Un. Adm:(242284) E E ANDRE
ANTONIO MAGGI;De:20/03/2024 a 21/03/2024

CONTRATO/SEDUC/11502/2024 DE: 05/04/2024
Processo Nº: 1000004514469
Contratado:(253841/10) DEBORA CASSIA DE
AZEVEDO;CPF:***.733.813-**-**;;Cargo/Função:(3476) APOIO ADM.
EDUCACIONAL-ELEMENTAR;Ref:A-001;CH: 30H
Hab.:ENSINO FUNDAMENTAL COMPLETO;Motivo:CONTRATO
POR TEMPO DETERMINADO DE ACORDO COM A L.C. 600/17;Un.
Adm:(244740) E E LEDY ANITA BRESANCIN;De:18/03/2024 a
27/03/2024

CONTRATO/SEDUC/11502/2024 DE: 05/04/2024
Processo Nº: 1000004522679
Contratado:(269359/16) DEBORA DA COSTA FERREIRA DE
CARVALHO;CPF:***.683.311-**-**;;Cargo/Função:(3506) CONTR.TEMP.
FUNCAO PROF. HABILITADO;Ref:B-001;CH: 18H
Hab.:LICENCIATURA PLENA EM PEDAGOGIA;Motivo:PROJETO/
DEMANDA TEMPORARIA;Un. Adm:(235199) E E DE DES INT ED BAS
ANT CES DE FIGUEIR NETO;De:01/04/2024 a 13/12/2024

CONTRATO/SEDUC/11502/2024 DE: 05/04/2024
Processo Nº: 1000004513738
Contratado:(317368/10) DEIZIANE ARRUDA DO ESPIRITO
SANTO;CPF:***.825.412-**-**;;Cargo/Função:(3476) APOIO ADM.
EDUCACIONAL-ELEMENTAR;Ref:A-001;CH: 30H
Hab.:ENSINO FUNDAMENTAL COMPLETO;Motivo:CONTRATO
POR TEMPO DETERMINADO DE ACORDO COM A L.C. 600/17;Un.
Adm:(238023) E E DR ESTEVAO ALVES CORREA;De:22/03/2024 a
31/03/2024

CONTRATO/SEDUC/11502/2024 DE: 05/04/2024
Processo Nº: 1000004518956
Contratado:(287419/48) DENICE FIDELIS DE SOUZA CAMPOS
FOLETO;CPF:***.684.122-**-**;;Cargo/Função:(3506) CONTR.TEMP.
FUNCAO PROF. HABILITADO;Ref:B-001;CH: 24H
Hab.:LICENCIATURA PLENA EM ARTE;Motivo:- PROFESSOR -;Un.
Adm:(238473) E E ALICE BARBOSA PACHECO;De:26/03/2024 a
26/03/2024

CONTRATO/SEDUC/11502/2024 DE: 05/04/2024
Processo Nº: 1000004518717
Contratado:(313341/8) DENISE SANTOS DE SOUZA
RIBEIRO;CPF:***.515.496-**-**;;Cargo/Função:(3506) CONTR.TEMP.
FUNCAO PROF. HABILITADO;Ref:B-001;CH: 36H
Hab.:LICENCIATURA PLENA EM BIOLOGIA;Motivo:PROJETO/
DEMANDA TEMPORARIA;Un. Adm:(243086) E E INDIGENA DE
EDUCACAO BASICA ITAWYAK;De:01/04/2024 a 13/12/2024

CONTRATO/SEDUC/11502/2024 DE: 05/04/2024
Processo Nº: 1000004522236
Contratado:(113142/74) DERLI PERINELLI DE
SOUZA;CPF:***.438.228-**-**;;Cargo/Função:(3506) CONTR.TEMP.
FUNCAO PROF. HABILITADO;Ref:B-001;CH: 05H
Hab.:LICENCIATURA PLENA EM LETRAS/
PORTUGUES;Motivo:CONTRATO POR TEMPO DETERMINADO DE
ACORDO COM A L.C. 600/17;Un. Adm:(239780) E E PROF AMELIA DE
OLIVEIRA SILVA;De:02/04/2024 a 13/12/2024

CONTRATO/SEDUC/11502/2024 DE: 05/04/2024
Processo Nº: 1000004522761
Contratado:(14045/12) DIVINA BOAVENTURA;CPF:***.705.971-**-Cargos/Função:(3506) CONTR. TEMP.FUNCAO PROF. HABILITADO;Ref:B-001;CH: 06H
Hab.:LICENCIATURA PLENA EM HISTORIA;Motivo:CONTRATO POR TEMPO DETERMINADO DE ACORDO COM A L.C. 600/17;Un. Adm:(240710) E E PROF FERNANDO LEITE DE CAMPOS;De:02/04/2024 a 13/12/2024

CONTRATO/SEDUC/11502/2024 DE: 05/04/2024
Processo Nº: 1000004508535
Contratado:(144584/10) DORICA PAULA DE ASSIS;CPF:***.920.361-**-Cargos/Função:(3476) APOIO ADM. EDUCACIONAL-ELEMENTAR;Ref:A-001;CH: 30H
Hab.:ENSINO FUNDAMENTAL COMPLETO;Motivo:CONTRATO POR TEMPO DETERMINADO DE ACORDO COM A L.C. 600/17;Un. Adm:(242012) E E BEL RIBEIRO DE ARRUDA;De:07/03/2024 a 19/03/2024

CONTRATO/SEDUC/11502/2024 DE: 05/04/2024
Processo Nº: 1000004523173
Contratado:(242230/28) DOUGLAS FERNANDES DO NASCIMENTO;CPF:***.059.091-**-Cargos/Função:(3506) CONTR. TEMP. FUNCAO PROF. HABILITADO;Ref:B-001;CH: 12H
Hab.:LICENCIATURA PLENA EM MATEMATICA;Motivo:- PROFESSOR -;Un. Adm:(244740) E E LEDY ANITA BRESANCIN;De:01/04/2024 a 05/04/2024

CONTRATO/SEDUC/11502/2024 DE: 05/04/2024
Processo Nº: 1000004522621
Contratado:(245081/40) DOUGLAS LEMES DOS SANTOS;CPF:***.985.819-**-Cargos/Função:(3506) CONTR. TEMP. FUNCAO PROF. HABILITADO;Ref:B-001;CH: 06H
Hab.:LICENCIATURA PLENA EM EDUCAÇÃO FISICA;Motivo:CONTRATO POR TEMPO DETERMINADO DE ACORDO COM A L.C. 600/17;Un. Adm:(242063) E E ALFREDO TREUHERZ;De:02/04/2024 a 13/12/2024

CONTRATO/SEDUC/11502/2024 DE: 05/04/2024
Processo Nº: 1000004512369
Contratado:(272372/40) DULCE TERESINHA RAMOS MORI;CPF:***.888.171-**-Cargos/Função:(3506) CONTR. TEMP.FUNCAO PROF. HABILITADO;Ref:B-001;CH: 12H
Hab.:LICENCIATURA PLENA EM LETRAS/PORTUGUES;Motivo:- PROFESSOR -;Un. Adm:(242284) E E ANDRE ANTONIO MAGGI;De:20/03/2024 a 21/03/2024

CONTRATO/SEDUC/11502/2024 DE: 05/04/2024
Processo Nº: 1000004521473
Contratado:(272372/41) DULCE TERESINHA RAMOS MORI;CPF:***.888.171-**-Cargos/Função:(3506) CONTR. TEMP.FUNCAO PROF. HABILITADO;Ref:B-001;CH: 12H
Hab.:LICENCIATURA PLENA EM LETRAS/PORTUGUES;Motivo:- PROFESSOR -;Un. Adm:(242284) E E ANDRE ANTONIO MAGGI;De:01/04/2024 a 13/12/2024

CONTRATO/SEDUC/11502/2024 DE: 05/04/2024
Processo Nº: 1000004514255
Contratado:(310321/24) EDILENE CANDIDA RIBEIRO;CPF:***.801.701-**-Cargos/Função:(3506) CONTR. TEMP. FUNCAO PROF. HABILITADO;Ref:B-001;CH: 04H
Hab.:LICENCIATURA PLENA EM FILOSOFIA;Motivo:- PROFESSOR -;Un. Adm:(238210) E E TANCREDO DE ALMEIDA NEVES;De:18/03/2024 a 16/04/2024

CONTRATO/SEDUC/11502/2024 DE: 05/04/2024
Processo Nº: 1000004510977
Contratado:(200677/19) EDILEUZA PEREIRA OLIVEIRA;CPF:***.904.014-**-Cargos/Função:(3506) CONTR. TEMP. FUNCAO PROF. HABILITADO;Ref:B-001;CH: 18H
Hab.:LICENCIATURA PLENA EM LETRAS/PORTUGUES;Motivo:- PROFESSOR -;Un. Adm:(241750) E E VINICIUS DE MORAES;De:22/03/2024 a 27/03/2024

CONTRATO/SEDUC/11502/2024 DE: 05/04/2024
Processo Nº: 1000004511050
Contratado:(245056/67) EDNA TENORIO DE LIRA VIEIRA;CPF:***.524.661-**-Cargos/Função:(3506) CONTR. TEMP. FUNCAO PROF. HABILITADO;Ref:B-001;CH: 18H
Hab.:LICENCIATURA PLENA EM GEOGRAFIA;Motivo:- PROFESSOR -;Un. Adm:(244333) E E GOV JOAO PONCE DE ARRUDA;De:01/03/2024 a 07/03/2024

CONTRATO/SEDUC/11502/2024 DE: 05/04/2024
Processo Nº: 1000004522133
Contratado:(285046/12) EDNO DE SOUZA JOAO;CPF:***.032.591-**-Cargos/Função:(3506) CONTR. TEMP. FUNCAO PROF. HABILITADO;Ref:B-001;CH: 06H
Hab.:LICENCIATURA PLENA EM LETRAS/ PORTUGUES;Motivo:CONTRATO POR TEMPO DETERMINADO DE ACORDO COM A L.C. 600/17;Un. Adm:(243418) E E NOSSA SENHORA DA GLORIA;De:02/04/2024 a 13/12/2024

CONTRATO/SEDUC/11502/2024 DE: 05/04/2024
Processo Nº: 1000004522745
Contratado:(111305/46) EDSON LUIS ISMAEL DO CARMO;CPF:***.639.681-**-Cargos/Função:(3506) CONTR. TEMP. FUNCAO PROF. HABILITADO;Ref:B-001;CH: 18H
Hab.:LICENCIATURA PLENA EM GEOGRAFIA;Motivo:PROJETO/ DEMANDA TEMPORARIA;Un. Adm:(238627) E E ALINA DO NASCIMENTO TOCANTINS;De:01/04/2024 a 13/12/2024

CONTRATO/SEDUC/11502/2024 DE: 05/04/2024
Processo Nº: 1000004522505
Contratado:(254939/10) EDUARDO DA ROSA ALMEIDA;CPF:***.113.516-**-Cargos/Função:(3506) CONTR. TEMP. FUNCAO PROF. HABILITADO;Ref:B-001;CH: 12H
Hab.:LICENCIATURA PLENA EM MATEMATICA;Motivo:CONTRATO POR TEMPO DETERMINADO DE ACORDO COM A L.C. 600/17;Un. Adm:(241237) E E IRENE GOMES DE CAMPOS;De:02/04/2024 a 13/12/2024

CONTRATO/SEDUC/11502/2024 DE: 05/04/2024
Processo Nº: 1000004514116
Contratado:(214160/29) ELENA BATISTA DE SOUZA FANTASIA;CPF:***.458.280-**-Cargos/Função:(3506) CONTR. TEMP. FUNCAO PROF. HABILITADO;Ref:B-001;CH: 10H
Hab.:LICENCIATURA PLENA EM PEDAGOGIA;Motivo:INDENIZAÇÃO;Un. Adm:(238317) E E JONAS LOPES DA SILVA;De:01/04/2024 a 03/04/2024

CONTRATO/SEDUC/11502/2024 DE: 05/04/2024
Processo Nº: 1000004522850
Contratado:(291296/15) ELENI TEREZINHA DA SILVA;CPF:***.161.449-**-Cargos/Função:(3506) CONTR. TEMP. FUNCAO PROF. HABILITADO;Ref:B-001;CH: 13H
Hab.:LICENCIATURA PLENA EM HISTÓRIA;Motivo:CONTRATO POR TEMPO DETERMINADO DE ACORDO COM A L.C. 600/17;Un. Adm:(244708) E E JOSE DOMINGOS FRAGA;De:01/04/2024 a 13/12/2024

CONTRATO/SEDUC/11502/2024 DE: 05/04/2024
Processo Nº: 1000004522710
Contratado:(309890/12) ELESSANDRA MENDONCA DE SOUZA MINAS NOVAS;CPF:***.110.801-**-Cargos/Função:(3506) CONTR. TEMP. FUNCAO PROF. HABILITADO;Ref:B-001;CH: 18H
Hab.:LICENCIATURA PLENA EM SOCIOLOGIA;Motivo:PROJETO/ DEMANDA TEMPORARIA;Un. Adm:(238171) E E PROF PACIANA TORRES DE SANTANA;De:01/04/2024 a 13/12/2024

CONTRATO/SEDUC/11502/2024 DE: 05/04/2024
Processo Nº: 1000004523132
Contratado:(313281/4) ELIANA APARECIDA DIAS PISTORE;CPF:***.402.311-**-Cargos/Função:(3468) TECNICO ADMINISTRATIVO EDUCACIONAL;Ref:A-001;CH: 30H
Hab.:ENSINO MEDIO;Motivo:CONTRATO POR TEMPO DETERMINADO DE ACORDO COM A L.C. 600/17;Un. Adm:(235261) E E DES INT DA ED BAS GET DORNELLES VARGAS;De:01/04/2024 a 19/04/2024

CONTRATO/SEDUC/11502/2024 DE: 05/04/2024
Processo Nº: 1000004513652
Contratado:(284760/10) ELIANE DE OLIVEIRA SILVA;CPF:***.983.617-**-Cargos/Função:(3506) CONTR. TEMP. FUNCAO PROF. HABILITADO;Ref:B-001;CH: 36H
Hab.:LICENCIATURA PLENA EM PEDAGOGIA;Motivo:PROJETO/ DEMANDA TEMPORARIA;Un. Adm:(243604) E E FRANKLIN CASSIANO;De:01/04/2024 a 13/12/2024

CONTRATO/SEDUC/11502/2024 DE: 05/04/2024
Processo Nº: 1000004521368
Contratado:(33752/18) ELIANE ROCHA TAVARES DE ANDRADE;CPF:***.384.338-**-Cargos/Função:(3506) CONTR. TEMP. FUNCAO PROF. HABILITADO;Ref:B-001;CH: 15H
Hab.:LICENCIATURA PLENA EM MATEMATICA;Motivo:CONTRATO POR TEMPO DETERMINADO DE ACORDO COM A L.C. 600/17;Un. Adm:(242624) E E DEP OSCAR SOARES;De:01/04/2024 a 13/12/2024

CONTRATO/SEDUC/11502/2024 DE: 05/04/2024
Processo Nº: 1000004521877
Contratado:(289760/34) ELICE KELLY FARIAS
GARCIA;CPF:***.991.617-**-**;Cargo/Função:(3506) CONTR.TEMP.
FUNCAO PROF. HABILITADO;Ref:B-001;CH: 10H
Hab.:LICENCIATURA PLENA EM MATEMATICA;Motivo:CONTRATO
POR TEMPO DETERMINADO DE ACORDO COM A L.C. 600/17;Un.
Adm:(243426) E E NOSSA SENHORA DO PERPETUO
SOCORRO;De:01/04/2024 a 13/12/2024

CONTRATO/SEDUC/11502/2024 DE: 05/04/2024
Processo Nº: 1000004518817
Contratado:(145053/28) ELIMAR AKAY
MUNDURUKU;CPF:***.686.410-**-**;Cargo/Função:(3506) CONTR.TEMP.
FUNCAO PROF. HABILITADO;Ref:B-001;CH: 04H
Hab.:LICENCIATURA PLENA EM PEDAGOGIA;Motivo:CONTRATO
POR TEMPO DETERMINADO DE ACORDO COM A L.C. 600/17;Un.
Adm:(243086) E E INDIGENA DE EDUCACAO BASICA
ITAWYAK;De:01/04/2024 a 13/12/2024

CONTRATO/SEDUC/11502/2024 DE: 05/04/2024
Processo Nº: 1000004513165
Contratado:(253699/28) ELISANE PEREIRA
CALIXTO;CPF:***.550.157-**-**;Cargo/Função:(3506) CONTR.TEMP.
FUNCAO PROF. HABILITADO;Ref:B-001;CH: 16H
Hab.:LICENCIATURA PLENA EM CIENCIAS BIOLOGICAS;Motivo:-
PROFESSOR -;Un. Adm:(238821) E E BOA VISTA;De:25/03/2024 a
29/03/2024

CONTRATO/SEDUC/11502/2024 DE: 05/04/2024
Processo Nº: 1000004511109
Contratado:(275692/28) ELIZABETH MARINGUES DA
SILVA;CPF:***.140.042-**-**;Cargo/Função:(3506) CONTR.TEMP.
FUNCAO PROF. HABILITADO;Ref:B-001;CH: 06H
Hab.:LICENCIATURA PLENA EM ARTE;Motivo:- PROFESSOR -;Un.
Adm:(242799) E E BARAO DE MELGACO;De:22/03/2024 a 29/03/2024

CONTRATO/SEDUC/11502/2024 DE: 05/04/2024
Processo Nº: 1000004523542
Contratado:(292826/5) ELIZABETH VELOSO MAZARO
CAMPOS;CPF:***.843.881-**-**;Cargo/Função:(3476) APOIO ADM.
EDUCACIONAL-ELEMENTAR;Ref:A-001;CH: 30H
Hab.:ENSINO FUNDAMENTAL COMPLETO;Motivo:CONTRATO POR
TEMPO DETERMINADO DE ACORDO COM A L.C. 600/17;Un.
Adm:(242080) E E JAIME VERISSIMO DE CAMPOS JR
JAIMINHO;De:01/04/2024 a 13/12/2024

CONTRATO/SEDUC/11502/2024 DE: 05/04/2024
Processo Nº: 1000004510668
Contratado:(337168/6) ELIZEU COSTA
SILVA;CPF:***.773.918-**-**;Cargo/Função:(3506) CONTR.TEMP.
FUNCAO PROF. HABILITADO;Ref:B-001;CH: 06H
Hab.:LICENCIATURA PLENA EM HISTÓRIA;Motivo:- PROFESSOR
-;Un. Adm:(239097) E E DOM AQUINO CORREA;De:22/03/2024 a
28/03/2024

CONTRATO/SEDUC/11502/2024 DE: 05/04/2024
Processo Nº: 1000004523310
Contratado:(293144/47) ELLEN KARINE
DAMINELLI;CPF:***.078.518-**-**;Cargo/Função:(3506) CONTR.TEMP.
FUNCAO PROF. HABILITADO;Ref:B-001;CH: 18H
Hab.:LICENCIATURA PLENA EM MATEMATICA;Motivo:- PROFESSOR
-;Un. Adm:(244740) E E LEDY ANITA BRESANCIN;De:01/04/2024 a
05/04/2024

CONTRATO/SEDUC/11502/2024 DE: 05/04/2024
Processo Nº: 1000004522770
Contratado:(220824/9) ELTON COSTA DE
MENDONCA;CPF:***.519.997-**-**;Cargo/Função:(3506) CONTR.TEMP.
FUNCAO PROF. HABILITADO;Ref:B-001;CH: 01H
Hab.:LICENCIATURA PLENA EM FISICA;Motivo:CONTRATO POR
TEMPO DETERMINADO DE ACORDO COM A L.C. 600/17;Un.
Adm:(243922) E E SEN JONAS PINHEIRO;De:01/04/2024 a 13/12/2024

CONTRATO/SEDUC/11502/2024 DE: 05/04/2024
Processo Nº: 1000004513420
Contratado:(331908/5) ERIVANIA COSTA SILVA
ALVES;CPF:***.446.717-**-**;Cargo/Função:(3506) CONTR.TEMP.
FUNCAO PROF. HABILITADO;Ref:B-001;CH: 15H
Hab.:LICENCIATURA PLENA EM EDUCACAO FISICA;Motivo:-
PROFESSOR -;Un. Adm:(239666) E E 29 DE JULHO;De:18/03/2024 a
22/03/2024

CONTRATO/SEDUC/11502/2024 DE: 05/04/2024
Processo Nº: 1000004522366
Contratado:(342792/1) EVELIN FERREIRA DOS
SANTOS;CPF:***.989.211-**-**;Cargo/Função:(3468) TECNICO
ADMINISTRATIVO EDUCACIONAL;Ref:A-001;CH: 30H
Hab.:ENSINO MEDIO;Motivo:CONTRATO POR TEMPO
DETERMINADO DE ACORDO COM A L.C. 600/17;Un. Adm:(243450) E
E DES MILTON ARMANDO POMPEU DE BARROS;De:01/04/2024 a
13/12/2024

CONTRATO/SEDUC/11502/2024 DE: 05/04/2024
Processo Nº: 1000004521501
Contratado:(284848/6) FABIANA APARECIDA JACOB COSTA
MARTINS;CPF:***.770.119-**-**;Cargo/Função:(3468) TECNICO
ADMINISTRATIVO EDUCACIONAL;Ref:A-001;CH: 30H
Hab.:ENSINO MEDIO;Motivo:CONTRATO POR TEMPO
DETERMINADO DE ACORDO COM A L.C. 600/17;Un. Adm:(241539) E
E PAULO FREIRE;De:01/04/2024 a 13/12/2024

CONTRATO/SEDUC/11502/2024 DE: 05/04/2024
Processo Nº: 1000004522585
Contratado:(342778/1) FABIANA MACIEL DOS SANTOS DE
ALMEIDA;CPF:***.251.419-**-**;Cargo/Função:(3506) CONTR.TEMP.
FUNCAO PROF. HABILITADO;Ref:B-001;CH: 36H
Hab.:LICENCIATURA PLENA EM PEDAGOGIA;Motivo:CONTRATO
POR TEMPO DETERMINADO DE ACORDO COM A L.C. 600/17;Un.
Adm:(240265) E E PAULO FREIRE;De:01/04/2024 a 13/12/2024

CONTRATO/SEDUC/11502/2024 DE: 05/04/2024
Processo Nº: 1000004514356
Contratado:(123503/59) FABIANA MARIA DA
SILVA;CPF:***.321.410-**-**;Cargo/Função:(3506) CONTR.TEMP.
FUNCAO PROF. HABILITADO;Ref:B-001;CH: 12H
Hab.:LICENCIATURA PLENA EM MATEMATICA;Motivo:- PROFESSOR
-;Un. Adm:(238554) E E SAO JOSE;De:01/03/2024 a 31/03/2024

CONTRATO/SEDUC/11502/2024 DE: 05/04/2024
Processo Nº: 1000004518995
Contratado:(342808/1) FABIO JUNIOR DE ARRUDA
LEITE;CPF:***.175.415-**-**;Cargo/Função:(3506) CONTR.TEMP.
FUNCAO PROF. HABILITADO;Ref:B-001;CH: 24H
Hab.:LICENCIATURA PLENA EM GEOGRAFIA;Motivo:- PROFESSOR
-;Un. Adm:(238015) E E MARIANA LUIZA MOREIRA;De:27/03/2024 a
28/03/2024

CONTRATO/SEDUC/11502/2024 DE: 05/04/2024
Processo Nº: 1000004510658
Contratado:(337162/5) FERNANDA NATALIA ISTOSKI
TABORDA;CPF:***.622.710-**-**;Cargo/Função:(3506) CONTR.TEMP.
FUNCAO PROF. HABILITADO;Ref:B-001;CH: 12H
Hab.:LICENCIATURA PLENA EM MATEMATICA;Motivo:- PROFESSOR
-;Un. Adm:(237817) E E LUIZA NUNES BEZERRA;De:18/03/2024 a
18/03/2024

CONTRATO/SEDUC/11502/2024 DE: 05/04/2024
Processo Nº: 1000004510662
Contratado:(337162/6) FERNANDA NATALIA ISTOSKI
TABORDA;CPF:***.622.710-**-**;Cargo/Função:(3506) CONTR.TEMP.
FUNCAO PROF. HABILITADO;Ref:B-001;CH: 12H
Hab.:LICENCIATURA PLENA EM MATEMATICA;Motivo:- PROFESSOR
-;Un. Adm:(237817) E E LUIZA NUNES BEZERRA;De:20/03/2024 a
20/03/2024

CONTRATO/SEDUC/11502/2024 DE: 05/04/2024
Processo Nº: 1000004522355
Contratado:(273117/35) FERNANDO DOS SANTOS
GALVAO;CPF:***.697.417-**-**;Cargo/Função:(3506) CONTR.TEMP.
FUNCAO PROF. HABILITADO;Ref:B-001;CH: 09H
Hab.:LICENCIATURA PLENA EM EDUCACAO
FISICA;Motivo:CONTRATO POR TEMPO DETERMINADO DE ACORDO
COM A L.C. 600/17;Un. Adm:(241687) E E PROF EDELI
MANTOVANI;De:01/04/2024 a 13/12/2024

CONTRATO/SEDUC/11502/2024 DE: 05/04/2024
Processo Nº: 1000004521921
Contratado:(260894/28) FLAVIA GUIMARAES NASCIMENTO DA
SILVA;CPF:***.231.211-**-**;Cargo/Função:(3506) CONTR.TEMP.
FUNCAO PROF. HABILITADO;Ref:B-001;CH: 02H
Hab.:LICENCIATURA PLENA EM CIENCIAS
BIOLOGICAS;Motivo:CONTRATO POR TEMPO DETERMINADO DE
ACORDO COM A L.C. 600/17;Un. Adm:(239380) E E JOSE
RODRIGUES DOS SANTOS;De:01/04/2024 a 13/12/2024

CONTRATO/SEDUC/11502/2024 DE: 05/04/2024
 Processo Nº: 1000004521338
 Contratado:(252406/10) FLAVIA ROBERTA DE SALES BENEVENUTO VILHALBA;CPF:***.198.021-**-**;;Cargo/Função:(3506) CONTR.TEMP. FUNCAO PROF. HABILITADO;Ref:B-001;CH: 08H
 Hab.:LICENCIATURA PLENA EM ARTE;Motivo:PROJETO/DEMANDA TEMPORARIA;Un. Adm:(233471) E E PROF STELA MARIS VALERIANO DA SILVA;De:01/04/2024 a 13/12/2024

CONTRATO/SEDUC/11502/2024 DE: 05/04/2024
 Processo Nº: 1000004522436
 Contratado:(279878/30) FLAVIA SANTOS KLEIN;CPF:***.860.206-**-**;;Cargo/Função:(3506) CONTR.TEMP. FUNCAO PROF. HABILITADO;Ref:B-001;CH: 03H
 Hab.:LICENCIATURA PLENA EM LETRAS/ PORTUGUES;Motivo:CONTRATO POR TEMPO DETERMINADO DE ACORDO COM A L.C. 600/17;Un. Adm:(243450) E E DES MILTON ARMANDO POMPEU DE BARROS;De:01/04/2024 a 13/12/2024

CONTRATO/SEDUC/11502/2024 DE: 05/04/2024
 Processo Nº: 1000004519144
 Contratado:(253371/2) FLAVIA SIRAVUM KAYABI;CPF:***.435.813-**-**;;Cargo/Função:(3476) APOIO ADM. EDUCACIONAL-ELEMENTAR;Ref:A-001;CH: 30H
 Hab.:ENSINO MEDIO;Motivo:CONTRATO POR TEMPO DETERMINADO DE ACORDO COM A L.C. 600/17;Un. Adm:(243086) E E INDIGENA DE EDUCACAO BASICA ITAWYAK;De:01/04/2024 a 13/12/2024

CONTRATO/SEDUC/11502/2024 DE: 05/04/2024
 Processo Nº: 1000004512402
 Contratado:(314511/19) FRANCIELI LEMOS DA COSTA;CPF:***.866.710-**-**;;Cargo/Função:(3506) CONTR.TEMP. FUNCAO PROF. HABILITADO;Ref:B-001;CH: 12H
 Hab.:LICENCIATURA PLENA EM LETRAS/PORTUGUES;Motivo:- PROFESSOR -;Un. Adm:(243442) E E MANOEL SOARES CAMPOS;De:18/03/2024 a 19/03/2024

CONTRATO/SEDUC/11502/2024 DE: 05/04/2024
 Processo Nº: 1000004518785
 Contratado:(314511/17) FRANCIELI LEMOS DA COSTA;CPF:***.866.710-**-**;;Cargo/Função:(3506) CONTR.TEMP. FUNCAO PROF. HABILITADO;Ref:B-001;CH: 16H
 Hab.:LICENCIATURA PLENA EM LETRAS/PORTUGUES;Motivo:- PROFESSOR -;Un. Adm:(243442) E E MANOEL SOARES CAMPOS;De:25/03/2024 a 25/03/2024

CONTRATO/SEDUC/11502/2024 DE: 05/04/2024
 Processo Nº: 1000004518790
 Contratado:(314511/18) FRANCIELI LEMOS DA COSTA;CPF:***.866.710-**-**;;Cargo/Função:(3506) CONTR.TEMP. FUNCAO PROF. HABILITADO;Ref:B-001;CH: 30H
 Hab.:LICENCIATURA PLENA EM LETRAS/PORTUGUES;Motivo:- PROFESSOR -;Un. Adm:(243442) E E MANOEL SOARES CAMPOS;De:27/03/2024 a 27/03/2024

CONTRATO/SEDUC/11502/2024 DE: 05/04/2024
 Processo Nº: 1000004519202
 Contratado:(341546/3) GESSIANE AUXILIADORA B CONCEICAO BAGIO;CPF:***.512.871-**-**;;Cargo/Função:(3506) CONTR.TEMP. FUNCAO PROF. HABILITADO;Ref:B-001;CH: 05H
 Hab.:LICENCIATURA PLENA EM BIOLOGIA;Motivo:- PROFESSOR -;Un. Adm:(240141) E E PROF ANA TEREZA ALBERNAS;De:22/03/2024 a 31/03/2024

CONTRATO/SEDUC/11502/2024 DE: 05/04/2024
 Processo Nº: 1000004522485
 Contratado:(264002/18) GILBERTO DA SILVA;CPF:***.388.393-**-**;;Cargo/Função:(3506) CONTR.TEMP. FUNCAO PROF. HABILITADO;Ref:B-001;CH: 09H
 Hab.:LICENCIATURA PLENA EM EDUCACAO FISICA;Motivo:CONTRATO POR TEMPO DETERMINADO DE ACORDO COM A L.C. 600/17;Un. Adm:(238961) E E MARIO SPINELLI;De:02/04/2024 a 13/12/2024

CONTRATO/SEDUC/11502/2024 DE: 05/04/2024
 Processo Nº: 1000004513723
 Contratado:(270401/12) GILCELEIDE MARIA DA COSTA VIDAL;CPF:***.661.291-**-**;;Cargo/Função:(3506) CONTR.TEMP. FUNCAO PROF. HABILITADO;Ref:B-001;CH: 24H
 Hab.:LICENCIATURA PLENA EM LETRAS/PORTUGUES;Motivo:- PROFESSOR -;Un. Adm:(238023) E E DR ESTEVAO ALVES CORREA;De:25/03/2024 a 28/03/2024

CONTRATO/SEDUC/11502/2024 DE: 05/04/2024
 Processo Nº: 1000004519205
 Contratado:(225224/4) GILSANA MARCIA ARRUDA MARTINS;CPF:***.512.811-**-**;;Cargo/Função:(3506) CONTR.TEMP. FUNCAO PROF. HABILITADO;Ref:B-001;CH: 02H
 Hab.:LICENCIATURA PLENA EM PEDAGOGIA;Motivo:CONTRATO POR TEMPO DETERMINADO DE ACORDO COM A L.C. 600/17;Un. Adm:(239119) E E RODOLFO AUGUSTO T CURVO;De:01/04/2024 a 13/12/2024

CONTRATO/SEDUC/11502/2024 DE: 05/04/2024
 Processo Nº: 1000004512442
 Contratado:(89410/91) GISELE TOCHETTO;CPF:***.751.230-**-**;;Cargo/Função:(3506) CONTR.TEMP.FUNCAO PROF. HABILITADO;Ref:B-001;CH: 12H
 Hab.:LICENCIATURA PLENA EM QUIMICA;Motivo:- PROFESSOR -;Un. Adm:(242284) E E ANDRE ANTONIO MAGGI;De:06/03/2024 a 14/03/2024

CONTRATO/SEDUC/11502/2024 DE: 05/04/2024
 Processo Nº: 1000004521526
 Contratado:(89410/90) GISELE TOCHETTO;CPF:***.751.230-**-**;;Cargo/Função:(3506) CONTR.TEMP.FUNCAO PROF. HABILITADO;Ref:B-001;CH: 20H
 Hab.:LICENCIATURA PLENA EM QUIMICA;Motivo:CONTRATO POR TEMPO DETERMINADO DE ACORDO COM A L.C. 600/17;Un. Adm:(242284) E E ANDRE ANTONIO MAGGI;De:02/04/2024 a 13/12/2024

CONTRATO/SEDUC/11502/2024 DE: 05/04/2024
 Processo Nº: 1000004521503
 Contratado:(261219/12) GLEIDEMASIA DE SOUZA SANTIAGO;CPF:***.879.130-**-**;;Cargo/Função:(3506) CONTR.TEMP. FUNCAO PROF. HABILITADO;Ref:B-001;CH: 04H
 Hab.:LICENCIATURA PLENA EM EDUCACAO FISICA;Motivo:CONTRATO POR TEMPO DETERMINADO DE ACORDO COM A L.C. 600/17;Un. Adm:(240370) E E MIL DOM PEDRO II ANDRE A MAGGI;De:02/04/2024 a 13/12/2024

CONTRATO/SEDUC/11502/2024 DE: 05/04/2024
 Processo Nº: 1000004521815
 Contratado:(306912/19) GRACIELE FERREIRA LIMAS;CPF:***.399.001-**-**;;Cargo/Função:(3506) CONTR.TEMP. FUNCAO PROF. HABILITADO;Ref:B-001;CH: 03H
 Hab.:LICENCIATURA PLENA EM LETRAS/PORTUGUES/ INGLÊS;Motivo:CONTRATO POR TEMPO DETERMINADO DE ACORDO COM A L.C. 600/17;Un. Adm:(238970) E E 13 DE MAIO;De:02/04/2024 a 13/12/2024

CONTRATO/SEDUC/11502/2024 DE: 05/04/2024
 Processo Nº: 1000004518685
 Contratado:(113692/17) HANDERSON BATISTA DE CASTRO;CPF:***.691.018-**-**;;Cargo/Função:(3506) CONTR.TEMP. FUNCAO PROF. HABILITADO;Ref:B-001;CH: 36H
 Hab.:LICENCIATURA PLENA EM BIOLOGIA;Motivo:CONTRATO POR TEMPO DETERMINADO DE ACORDO COM A L.C. 600/17;Un. Adm:(237736) E E JUSCELINO K OLIVEIRA;De:01/04/2024 a 13/12/2024

CONTRATO/SEDUC/11502/2024 DE: 05/04/2024
 Processo Nº: 1000004523019
 Contratado:(248756/27) HELLEN JOELMA MARQUES VILASBOAS;CPF:***.406.291-**-**;;Cargo/Função:(3506) CONTR.TEMP. FUNCAO PROF. HABILITADO;Ref:B-001;CH: 15H
 Hab.:LICENCIATURA PLENA EM LETRAS/ PORTUGUES;Motivo:CONTRATO POR TEMPO DETERMINADO DE ACORDO COM A L.C. 600/17;Un. Adm:(240575) E E DR LEOPOLDO AMBROSIO FILHO;De:01/04/2024 a 13/12/2024

CONTRATO/SEDUC/11502/2024 DE: 05/04/2024
 Processo Nº: 1000004521359
 Contratado:(310883/17) HERCULES SANTANA PIRES;CPF:***.467.316-**-**;;Cargo/Função:(3506) CONTR.TEMP. FUNCAO PROF. HABILITADO;Ref:B-001;CH: 02H
 Hab.:LICENCIATURA PLENA EM EDUCACAO FISICA;Motivo:CONTRATO POR TEMPO DETERMINADO DE ACORDO COM A L.C. 600/17;Un. Adm:(233471) E E PROF STELA MARIS VALERIANO DA SILVA;De:01/04/2024 a 13/12/2024

CONTRATO/SEDUC/11502/2024 DE: 05/04/2024
Processo Nº: 1000004519139
Contratado:(255819/8) IDAILDES TAVEIRA
LOPES;CPF:***.962.731-**-**;Cargo/Função:(3476) APOIO ADM.
EDUCACIONAL-ELEMENTAR;Ref:A-001;CH: 30H
Hab.:ENSINO FUNDAMENTAL COMPLETO;Motivo:CONTRATO
POR TEMPO DETERMINADO DE ACORDO COM A L.C. 600/17;Un.
Adm:(239674) E E JUSCELINO KUBISTCHEK;De:01/03/2024 a
31/03/2024

CONTRATO/SEDUC/11502/2024 DE: 05/04/2024
Processo Nº: 1000004519159
Contratado:(342009/2) ISABRENDA DE OLIVEIRA LOPES
NASCIMENTO LUNA;CPF:***.707.920-**-**;Cargo/Função:(3506) CONTR.
TEMP.FUNCAO PROF. HABILITADO;Ref:B-001;CH: 02H
Hab.:LICENCIATURA PLENA EM PEDAGOGIA;Motivo:CONTRATO
POR TEMPO DETERMINADO DE ACORDO COM A L.C. 600/17;Un.
Adm:(239119) E E RODOLFO AUGUSTO T CURVO;De:01/04/2024 a
13/12/2024

CONTRATO/SEDUC/11502/2024 DE: 05/04/2024
Processo Nº: 1000004512812
Contratado:(310253/7) ISIS VITORIA ALVES
CARVALHO;CPF:***.660.715-**-**;Cargo/Função:(3506) CONTR.TEMP.
FUNCAO PROF. HABILITADO;Ref:B-001;CH: 24H
Hab.:LICENCIATURA PLENA EM PEDAGOGIA;Motivo:- PROFESSOR
-;Un. Adm:(239976) E E JOSE ANGELO DOS SANTOS;De:20/03/2024
a 22/03/2024

CONTRATO/SEDUC/11502/2024 DE: 05/04/2024
Processo Nº: 1000004514367
Contratado:(209301/29) ISOLENE FATIMA KEMPFER
GEHLEN;CPF:***.343.893-**-**;Cargo/Função:(3506) CONTR.TEMP.
FUNCAO PROF. HABILITADO;Ref:B-001;CH: 18H
Hab.:LICENCIATURA PLENA EM LETRAS/PORTUGUES;Motivo:-
PROFESSOR -;Un. Adm:(243574) E E JOAO PAULO II;De:25/03/2024 a
28/03/2024

CONTRATO/SEDUC/11502/2024 DE: 05/04/2024
Processo Nº: 1000004521703
Contratado:(209301/28) ISOLENE FATIMA KEMPFER
GEHLEN;CPF:***.343.893-**-**;Cargo/Função:(3506) CONTR.TEMP.
FUNCAO PROF. HABILITADO;Ref:B-001;CH: 06H
Hab.:LICENCIATURA PLENA EM LETRAS/
PORTUGUES;Motivo:CONTRATO POR TEMPO DETERMINADO DE
ACORDO COM A L.C. 600/17;Un. Adm:(243574) E E JOAO PAULO
II;De:01/04/2024 a 13/12/2024

CONTRATO/SEDUC/11502/2024 DE: 05/04/2024
Processo Nº: 1000004518661
Contratado:(302974/10) IVANI AMBROSIO
GOMES;CPF:***.362.141-**-**;Cargo/Função:(3506) CONTR.TEMP.
FUNCAO PROF. HABILITADO;Ref:B-001;CH: 24H
Hab.:LICENCIATURA PLENA EM PEDAGOGIA;Motivo:- PROFESSOR
-;Un. Adm:(237833) E E COM JOSE PEDRO DIAS;De:22/03/2024 a
22/03/2024

CONTRATO/SEDUC/11502/2024 DE: 05/04/2024
Processo Nº: 1000004522146
Contratado:(28725/3) IVONEI ANDRIONI;CPF:***.260.709-**-**;Cargo/
Função:(3506) CONTR.TEMP.FUNCAO PROF.
HABILITADO;Ref:B-001;CH: 08H
Hab.:LICENCIATURA PLENA EM SOCIOLOGIA;Motivo:CONTRATO
POR TEMPO DETERMINADO DE ACORDO COM A L.C. 600/17;Un.
Adm:(243370) E E OLIMPIO JOAO PISSINATI GUERRA;De:01/04/2024
a 13/12/2024

CONTRATO/SEDUC/11502/2024 DE: 05/04/2024
Processo Nº: 1000004521519
Contratado:(131617/76) IVONEIDE DIAS DA
PAZ;CPF:***.045.316-**-**;Cargo/Função:(3506) CONTR.TEMP.FUNCAO
PROF. HABILITADO;Ref:B-001;CH: 04H
Hab.:LICENCIATURA PLENA EM QUIMICA;Motivo:CONTRATO
POR TEMPO DETERMINADO DE ACORDO COM A L.C. 600/17;Un.
Adm:(242284) E E ANDRE ANTONIO MAGGI;De:02/04/2024 a
13/12/2024

CONTRATO/SEDUC/11502/2024 DE: 05/04/2024
Processo Nº: 1000004513065
Contratado:(264196/13) IZABEL SANTIAGO DO ESPIRITO
SANTOS;CPF:***.203.131-**-**;Cargo/Função:(3476) APOIO ADM.
EDUCACIONAL-ELEMENTAR;Ref:A-001;CH: 30H
Hab.:ENSINO FUNDAMENTAL COMPLETO;Motivo:CONTRATO POR
TEMPO DETERMINADO DE ACORDO COM A L.C. 600/17;Un.
Adm:(238368) E E PROF JOAO BATISTA;De:18/03/2024 a 31/03/2024

CONTRATO/SEDUC/11502/2024 DE: 05/04/2024
Processo Nº: 1000004521788
Contratado:(93733/55) IZABELA GARCIA
RODRIGUES;CPF:***.667.401-**-**;Cargo/Função:(3506) CONTR.TEMP.
FUNCAO PROF. HABILITADO;Ref:B-001;CH: 13H
Hab.:LICENCIATURA PLENA EM BIOLOGIA;Motivo:CONTRATO POR
TEMPO DETERMINADO DE ACORDO COM A L.C. 600/17;Un.
Adm:(239380) E E JOSE RODRIGUES DOS SANTOS;De:01/04/2024 a
13/12/2024

CONTRATO/SEDUC/11502/2024 DE: 05/04/2024
Processo Nº: 1000004522756
Contratado:(254255/25) JAISSIELI
HELFFENSTEIN;CPF:***.431.611-**-**;Cargo/Função:(3506) CONTR.TEMP.
FUNCAO PROF. HABILITADO;Ref:B-001;CH: 16H
Hab.:LICENCIATURA PLENA EM BIOLOGIA;Motivo:CONTRATO POR
TEMPO DETERMINADO DE ACORDO COM A L.C. 600/17;Un.
Adm:(234370) E E ARLETE MARIA CAPPELLARI;De:03/04/2024 a
03/07/2024

CONTRATO/SEDUC/11502/2024 DE: 05/04/2024
Processo Nº: 1000004523452
Contratado:(314644/13) JANAINA DE
SOUZA;CPF:***.816.916-**-**;Cargo/Função:(3506) CONTR.TEMP.
FUNCAO PROF. HABILITADO;Ref:B-001;CH: 19H
Hab.:LICENCIATURA PLENA EM ARTE;Motivo:INDENIZAÇÃO;Un.
Adm:(237566) E E ANDRE AVELINO RIBEIRO;De:01/04/2024 a
02/04/2024

CONTRATO/SEDUC/11502/2024 DE: 05/04/2024
Processo Nº: 1000004521761
Contratado:(277563/33) JANDERSON TONON
FABIANE;CPF:***.539.815-**-**;Cargo/Função:(3506) CONTR.TEMP.
FUNCAO PROF. HABILITADO;Ref:B-001;CH: 06H
Hab.:LICENCIATURA PLENA EM MATEMATICA;Motivo:CONTRATO
POR TEMPO DETERMINADO DE ACORDO COM A L.C. 600/17;Un.
Adm:(238864) E E IRANY JAIME FARINA;De:01/04/2024 a 13/12/2024

CONTRATO/SEDUC/11502/2024 DE: 05/04/2024
Processo Nº: 1000004521540
Contratado:(327866/7) JEANE FERRER
PAIXAO;CPF:***.745.343-**-**;Cargo/Função:(3506) CONTR.TEMP.
FUNCAO PROF. HABILITADO;Ref:B-001;CH: 05H
Hab.:LICENCIATURA PLENA EM PEDAGOGIA;Motivo:CONTRATO
POR TEMPO DETERMINADO DE ACORDO COM A L.C. 600/17;Un.
Adm:(244708) E E JOSE DOMINGOS FRAGA;De:01/04/2024 a
13/12/2024

CONTRATO/SEDUC/11502/2024 DE: 05/04/2024
Processo Nº: 1000004522270
Contratado:(64516/49) JEFERSON LOBATO
EVANGELISTA;CPF:***.864.011-**-**;Cargo/Função:(3506) CONTR.
TEMP.FUNCAO PROF. HABILITADO;Ref:B-001;CH: 14H
Hab.:LICENCIATURA PLENA EM HISTÓRIA;Motivo:- PROFESSOR
-;Un. Adm:(244740) E E LEDY ANITA BRESCANCIN;De:01/04/2024 a
30/04/2024

CONTRATO/SEDUC/11502/2024 DE: 05/04/2024
Processo Nº: 1000004521358
Contratado:(340532/3) JESSIKA ALINE LEITE
TOME;CPF:***.828.813-**-**;Cargo/Função:(3506) CONTR.TEMP.
FUNCAO PROF. HABILITADO;Ref:B-001;CH: 03H
Hab.:LICENCIATURA PLENA EM PEDAGOGIA;Motivo:CONTRATO
POR TEMPO DETERMINADO DE ACORDO COM A L.C. 600/17;Un.
Adm:(242063) E E ALFREDO TREUHERZ;De:02/04/2024 a 13/12/2024

CONTRATO/SEDUC/11502/2024 DE: 05/04/2024
Processo Nº: 1000004512496
Contratado:(34034/91) JOSE GONCALO DE
FIGUEIREDO;CPF:***.581.861-**-**;Cargo/Função:(3506) CONTR.TEMP.
FUNCAO PROF. HABILITADO;Ref:B-001;CH: 12H
Hab.:LICENCIATURA PLENA EM
MATEMATICA;Motivo:INDENIZAÇÃO;Un. Adm:(238643) E E
FILOGONIO CORREA;De:01/04/2024 a 01/04/2024

CONTRATO/SEDUC/11502/2024 DE: 05/04/2024
 Processo Nº: 1000004510973
 Contratado:(276860/16) JOSEFA MARIA DE ARAUJO SANTOS;CPF:***.136.651-**-**;;Cargo/Função:(3506) CONTR.TEMP. FUNCAO PROF. HABILITADO;Ref:B-001;CH: 36H
 Hab.:LICENCIATURA PLENA EM PEDAGOGIA;Motivo:INDENIZAÇÃO;Un. Adm:(241946) E E CEL ANTONIO PAES DE BARROS;De:01/04/2024 a 02/04/2024

CONTRATO/SEDUC/11502/2024 DE: 05/04/2024
 Processo Nº: 1000004523290
 Contratado:(256754/48) JOSIANE BRAGA;CPF:***.964.017-**-**;;Cargo/Função:(3506) CONTR.TEMP.FUNCAO PROF. HABILITADO;Ref:B-001;CH: 06H
 Hab.:LICENCIATURA PLENA EM MATEMATICA;Motivo:- PROFESSOR -;Un. Adm:(244740) E E LEDY ANITA BRESANCIN;De:01/04/2024 a 05/04/2024

CONTRATO/SEDUC/11502/2024 DE: 05/04/2024
 Processo Nº: 1000004523022
 Contratado:(282506/11) JOSIANE SAO BERNARDO DA CRUZ GARCIA;CPF:***.679.710-**-**;;Cargo/Função:(3506) CONTR.TEMP. FUNCAO PROF. HABILITADO;Ref:B-001;CH: 08H
 Hab.:LICENCIATURA PLENA EM GEOGRAFIA;Motivo:CONTRATO POR TEMPO DETERMINADO DE ACORDO COM A L.C. 600/17;Un. Adm:(240575) E E DR LEOPOLDO AMBROSIO FILHO;De:01/04/2024 a 13/12/2024

CONTRATO/SEDUC/11502/2024 DE: 05/04/2024
 Processo Nº: 1000004521629
 Contratado:(341795/2) JOSIMEYRE FIGUEIREDO DE OLIVEIRA;CPF:***.473.931-**-**;;Cargo/Função:(3468) TECNICO ADMINISTRATIVO EDUCACIONAL;Ref:A-001;CH: 30H
 Hab.:ENSINO MEDIO;Motivo:CONTRATO POR TEMPO DETERMINADO DE ACORDO COM A L.C. 600/17;Un. Adm:(238007) E E LEONIDAS ANTERO DE MATOS;De:01/04/2024 a 13/12/2024

CONTRATO/SEDUC/11502/2024 DE: 05/04/2024
 Processo Nº: 1000004522115
 Contratado:(341847/2) JOSUEL UREBETE XAVANTE;CPF:***.584.310-**-**;;Cargo/Função:(3468) TECNICO ADMINISTRATIVO EDUCACIONAL;Ref:A-001;CH: 30H
 Hab.:ENSINO MEDIO;Motivo:CONTRATO POR TEMPO DETERMINADO DE ACORDO COM A L.C. 600/17;Un. Adm:(242209) E E INDIGENA MARAIWATSEDE;De:01/04/2024 a 13/12/2024

CONTRATO/SEDUC/11502/2024 DE: 05/04/2024
 Processo Nº: 1000004518898
 Contratado:(258164/45) JOSYLMA DE OLIVEIRA SANTOS;CPF:***.200.991-**-**;;Cargo/Função:(3506) CONTR.TEMP. FUNCAO PROF. HABILITADO;Ref:B-001;CH: 06H
 Hab.:LICENCIATURA PLENA EM LETRAS/PORTUGUES/ ESPANHOL;Motivo:- PROFESSOR -;Un. Adm:(233390) E E MANOEL DE BARROS;De:18/03/2024 a 28/03/2024

CONTRATO/SEDUC/11502/2024 DE: 05/04/2024
 Processo Nº: 1000004522698
 Contratado:(306885/10) JOYCE DA SILVA NASCIMENTO;CPF:***.097.314-**-**;;Cargo/Função:(3506) CONTR.TEMP. FUNCAO PROF. HABILITADO;Ref:B-001;CH: 18H
 Hab.:LICENCIATURA PLENA EM LETRAS/ PORTUGUES;Motivo:PROJETO/DEMANDA TEMPORARIA;Un. Adm:(237957) E E DR HELIO PALMA DE ARRUDA;De:01/04/2024 a 13/12/2024

CONTRATO/SEDUC/11502/2024 DE: 05/04/2024
 Processo Nº: 1000004522458
 Contratado:(342791/1) JUCILENE SANTOS SAMPAIO;CPF:***.160.158-**-**;;Cargo/Função:(3468) TECNICO ADMINISTRATIVO EDUCACIONAL;Ref:A-001;CH: 30H
 Hab.:BACHARELADO EM DIREITO;Motivo:SUBSTITUIÇÃO AO TITULAR GUARDANDO PUBLICAÇÃO DE MOVIMENTAÇÃO;Un. Adm:(234508) E EST MIL DOM PEDRO II VITORIA F DA RIVA;De:01/04/2024 a 19/08/2024

CONTRATO/SEDUC/11502/2024 DE: 05/04/2024
 Processo Nº: 1000004522248
 Contratado:(251607/61) JULIANA DA COSTA SOUZA;CPF:***.287.311-**-**;;Cargo/Função:(3506) CONTR.TEMP. FUNCAO PROF. HABILITADO;Ref:B-001;CH: 10H
 Hab.:LICENCIATURA PLENA EM GEOGRAFIA;Motivo:- PROFESSOR -;Un. Adm:(244740) E E LEDY ANITA BRESANCIN;De:01/04/2024 a 30/04/2024

CONTRATO/SEDUC/11502/2024 DE: 05/04/2024
 Processo Nº: 1000004519161
 Contratado:(342012/2) JULIANNY CRISTINY GOMES DO NASCIMENTO;CPF:***.283.711-**-**;;Cargo/Função:(3506) CONTR.TEMP. FUNCAO PROF. HABILITADO;Ref:B-001;CH: 02H
 Hab.:LICENCIATURA PLENA EM PEDAGOGIA;Motivo:CONTRATO POR TEMPO DETERMINADO DE ACORDO COM A L.C. 600/17;Un. Adm:(239119) E E RODOLFO AUGUSTO T CURVO;De:01/04/2024 a 13/12/2024

CONTRATO/SEDUC/11502/2024 DE: 05/04/2024
 Processo Nº: 1000004522424
 Contratado:(325225/17) JULIANO CUNHA DO NASCIMENTO;CPF:***.645.610-**-**;;Cargo/Função:(3506) CONTR.TEMP. FUNCAO PROF. HABILITADO;Ref:B-001;CH: 02H
 Hab.:LICENCIATURA PLENA EM MATEMATICA;Motivo:CONTRATO POR TEMPO DETERMINADO DE ACORDO COM A L.C. 600/17;Un. Adm:(243876) E E ANDRE ANTONIO MAGGI;De:01/04/2024 a 16/04/2024

CONTRATO/SEDUC/11502/2024 DE: 05/04/2024
 Processo Nº: 1000004513105
 Contratado:(212875/32) JUSSARA MARTINS RODRIGUES;CPF:***.830.210-**-**;;Cargo/Função:(3506) CONTR.TEMP. FUNCAO PROF. HABILITADO;Ref:B-001;CH: 24H
 Hab.:LICENCIATURA PLENA EM MATEMATICA;Motivo:- PROFESSOR -;Un. Adm:(244783) E E ANDRE ANTONIO MAGGI;De:18/03/2024 a 22/03/2024

CONTRATO/SEDUC/11502/2024 DE: 05/04/2024
 Processo Nº: 1000004518727
 Contratado:(324505/19) KAIO ANDERSON PEREIRA RIBEIRO;CPF:***.465.913-**-**;;Cargo/Função:(3506) CONTR.TEMP. FUNCAO PROF. HABILITADO;Ref:B-001;CH: 03H
 Hab.:LICENCIATURA PLENA EM GEOGRAFIA;Motivo:CONTRATO POR TEMPO DETERMINADO DE ACORDO COM A L.C. 600/17;Un. Adm:(243426) E E NOSSA SENHORA DO PERPETUO SOCORRO;De:01/04/2024 a 13/12/2024

CONTRATO/SEDUC/11502/2024 DE: 05/04/2024
 Processo Nº: 1000004510877
 Contratado:(342777/1) KATIANA DA SILVA BELEM MORAIS;CPF:***.698.816-**-**;;Cargo/Função:(3506) CONTR.TEMP. FUNCAO PROF. HABILITADO;Ref:B-001;CH: 36H
 Hab.:LICENCIATURA PLENA EM PEDAGOGIA;Motivo:CONTRATO POR TEMPO DETERMINADO DE ACORDO COM A L.C. 600/17;Un. Adm:(243574) E E JOAO PAULO II;De:01/04/2024 a 13/12/2024

CONTRATO/SEDUC/11502/2024 DE: 05/04/2024
 Processo Nº: 1000004521638
 Contratado:(342779/1) KEREN HAPUQUE BATISTA MARQUES;CPF:***.931.015-**-**;;Cargo/Função:(3506) CONTR.TEMP. FUNCAO PROF. HABILITADO;Ref:B-001;CH: 36H
 Hab.:LICENCIATURA PLENA EM PEDAGOGIA;Motivo:CONTRATO POR TEMPO DETERMINADO DE ACORDO COM A L.C. 600/17;Un. Adm:(238945) E E LUCIENE CARDOSO DE OLIVEIRA;De:01/04/2024 a 13/12/2024

CONTRATO/SEDUC/11502/2024 DE: 05/04/2024
 Processo Nº: 1000004510574
 Contratado:(311755/10) KEYLLE FRANCISCA DE SOUSA;CPF:***.429.201-**-**;;Cargo/Função:(3506) CONTR.TEMP. FUNCAO PROF. HABILITADO;Ref:B-001;CH: 09H
 Hab.:LICENCIATURA PLENA EM LETRAS/PORTUGUES;Motivo:- PROFESSOR -;Un. Adm:(242926) E E ANDRE ANTONIO MAGGI;De:15/03/2024 a 22/03/2024

CONTRATO/SEDUC/11502/2024 DE: 05/04/2024
 Processo Nº: 1000004518958
 Contratado:(120363/89) KLEBER ARAUJO DA CRUZ;CPF:***.081.515-**-**;;Cargo/Função:(3506) CONTR.TEMP.FUNCAO PROF. HABILITADO;Ref:B-001;CH: 10H
 Hab.:LICENCIATURA PLENA EM CIENCIAS BIOLOGICAS;Motivo:CONTRATO POR TEMPO DETERMINADO DE ACORDO COM A L.C. 600/17;Un. Adm:(239917) E E 10 DE DEZEMBRO;De:01/04/2024 a 13/12/2024

CONTRATO/SEDUC/11502/2024 DE: 05/04/2024
 Processo Nº: 1000004522229
 Contratado:(302963/23) LARIZA APARECIDA PIMENTEL;CPF:***.526.401-**-**;;Cargo/Função:(3506) CONTR.TEMP. FUNCAO PROF. HABILITADO;Ref:B-001;CH: 05H
 Hab.:LICENCIATURA PLENA EM LETRAS/PORTUGUES;Motivo:CONTRATO POR TEMPO DETERMINADO DE ACORDO COM A L.C. 600/17;Un. Adm:(243442) E E MANOEL SOARES CAMPOS;De:01/04/2024 a 13/12/2024

CONTRATO/SEDUC/11502/2024 DE: 05/04/2024
 Processo Nº: 1000004519157
 Contratado:(208529/19) LEIDIANE LEIDENS;CPF:***.156.714-**-**;;Cargo/Função:(3506) CONTR.TEMP.FUNCAO PROF. HABILITADO;Ref:B-001;CH: 06H
 Hab.:LICENCIATURA PLENA EM LETRAS/PORTUGUES/ESPANHOL;Motivo:- PROFESSOR -;Un. Adm:(232459) E E JOAQUIM A COSTA MARQUES;De:20/03/2024 a 20/03/2024

CONTRATO/SEDUC/11502/2024 DE: 05/04/2024
 Processo Nº: 1000004518736
 Contratado:(130949/13) LEONICE ALVES;CPF:***.154.331-**-**;;Cargo/Função:(3506) CONTR.TEMP.FUNCAO PROF. HABILITADO;Ref:B-001;CH: 08H
 Hab.:LICENCIATURA PLENA EM BIOLOGIA;Motivo:- PROFESSOR -;Un. Adm:(239950) E E DOM AQUINO CORREA;De:25/03/2024 a 29/03/2024

CONTRATO/SEDUC/11502/2024 DE: 05/04/2024
 Processo Nº: 1000004521813
 Contratado:(342793/1) LETICIA ONOFRE SANTOS;CPF:***.085.513-**-**;;Cargo/Função:(3468) TECNICO ADMINISTRATIVO EDUCACIONAL;Ref:A-001;CH: 30H
 Hab.:ENSINO MEDIO;Motivo:CONTRATO POR TEMPO DETERMINADO DE ACORDO COM A L.C. 600/17;Un. Adm:(232866) E E PROF ZENI VIEIRA;De:01/04/2024 a 11/04/2024

CONTRATO/SEDUC/11502/2024 DE: 05/04/2024
 Processo Nº: 1000004519187
 Contratado:(337927/3) LETICIA SOUZA CONCEICAO;CPF:***.826.612-**-**;;Cargo/Função:(3506) CONTR.TEMP. FUNCAO PROF. HABILITADO;Ref:B-001;CH: 02H
 Hab.:LICENCIATURA PLENA EM PEDAGOGIA;Motivo:CONTRATO POR TEMPO DETERMINADO DE ACORDO COM A L.C. 600/17;Un. Adm:(239119) E E RODOLFO AUGUSTO T CURVO;De:01/04/2024 a 13/12/2024

CONTRATO/SEDUC/11502/2024 DE: 05/04/2024
 Processo Nº: 1000004512949
 Contratado:(324241/3) LORENA LUZIA ARRUDA DA SILVA E SILVA;CPF:***.268.411-**-**;;Cargo/Função:(3506) CONTR.TEMP. FUNCAO PROF. HABILITADO;Ref:B-001;CH: 12H
 Hab.:LICENCIATURA PLENA EM BIOLOGIA;Motivo:CONTRATO POR TEMPO DETERMINADO DE ACORDO COM A L.C. 600/17;Un. Adm:(244295) E E ZELIA COSTA DE ALMEIDA;De:01/04/2024 a 13/12/2024

CONTRATO/SEDUC/11502/2024 DE: 05/04/2024
 Processo Nº: 1000004512429
 Contratado:(330317/4) LOUIZIANE MORAIS DA SILVA DE OLIVEIRA;CPF:***.252.046-**-**;;Cargo/Função:(3506) CONTR.TEMP. FUNCAO PROF. HABILITADO;Ref:B-001;CH: 24H
 Hab.:BACHARELADO EM SERVIÇO SOCIAL;Motivo:INDENIZAÇÃO;Un. Adm:(238090) E E RAIMUNDO PINHEIRO DA SILVA;De:01/04/2024 a 12/04/2024

CONTRATO/SEDUC/11502/2024 DE: 05/04/2024
 Processo Nº: 1000004522182
 Contratado:(73168/37) LOUZENY DOS SANTOS SILVA MACEDO;CPF:***.805.601-**-**;;Cargo/Função:(3506) CONTR.TEMP. FUNCAO PROF. HABILITADO;Ref:B-001;CH: 15H
 Hab.:LICENCIATURA PLENA EM LETRAS/PORTUGUES;Motivo:CONTRATO POR TEMPO DETERMINADO DE ACORDO COM A L.C. 600/17;Un. Adm:(240273) E E SANTA TERESINHA;De:01/04/2024 a 13/12/2024

CONTRATO/SEDUC/11502/2024 DE: 05/04/2024
 Processo Nº: 1000004522961
 Contratado:(277639/32) LUANA CINTIA TRINDADE DA ROCHA;CPF:***.508.316-**-**;;Cargo/Função:(3506) CONTR.TEMP. FUNCAO PROF. HABILITADO;Ref:B-001;CH: 04H
 Hab.:LICENCIATURA PLENA EM FISICA;Motivo:CONTRATO POR TEMPO DETERMINADO DE ACORDO COM A L.C. 600/17;Un. Adm:(243361) E E ENIO PIPINO;De:03/04/2024 a 13/12/2024

CONTRATO/SEDUC/11502/2024 DE: 05/04/2024
 Processo Nº: 1000004521782
 Contratado:(337514/5) LUCAS ALEXANDRE DE ALMEIDA;CPF:***.539.135-**-**;;Cargo/Função:(3506) CONTR.TEMP. FUNCAO PROF. HABILITADO;Ref:B-001;CH: 15H
 Hab.:LICENCIATURA PLENA EM FILOSOFIA;Motivo:CONTRATO POR TEMPO DETERMINADO DE ACORDO COM A L.C. 600/17;Un. Adm:(243388) E E SAO VICENTE DE PAULA;De:01/04/2024 a 13/12/2024

CONTRATO/SEDUC/11502/2024 DE: 05/04/2024
 Processo Nº: 1000004522209
 Contratado:(312415/3) LUCAS HENRIQUE DA SILVA ALVES;CPF:***.772.112-**-**;;Cargo/Função:(3468) TECNICO ADMINISTRATIVO EDUCACIONAL;Ref:A-001;CH: 30H
 Hab.:ENSINO MEDIO;Motivo:CONTRATO POR TEMPO DETERMINADO DE ACORDO COM A L.C. 600/17;Un. Adm:(243361) E E ENIO PIPINO;De:01/04/2024 a 23/07/2024

CONTRATO/SEDUC/11502/2024 DE: 05/04/2024
 Processo Nº: 1000004522514
 Contratado:(221990/45) LUCIANA DOS SANTOS SILVA OLIVEIRA;CPF:***.788.913-**-**;;Cargo/Função:(3506) CONTR.TEMP. FUNCAO PROF. HABILITADO;Ref:B-001;CH: 06H
 Hab.:LICENCIATURA PLENA EM LETRAS/PORTUGUES;Motivo:CONTRATO POR TEMPO DETERMINADO DE ACORDO COM A L.C. 600/17;Un. Adm:(239739) E E MIL TIRADENTES 2 SGT PM LUCIANO J QUEIROZ;De:02/04/2024 a 13/12/2024

CONTRATO/SEDUC/11502/2024 DE: 05/04/2024
 Processo Nº: 1000004521541
 Contratado:(238210/57) LUCIANA FANTIN;CPF:***.190.693-**-**;;Cargo/Função:(3506) CONTR.TEMP.FUNCAO PROF. HABILITADO;Ref:B-001;CH: 12H
 Hab.:LICENCIATURA PLENA EM CIENCIAS BIOLOGICAS;Motivo:CONTRATO POR TEMPO DETERMINADO DE ACORDO COM A L.C. 600/17;Un. Adm:(242284) E E ANDRE ANTONIO MAGGI;De:02/04/2024 a 13/12/2024

CONTRATO/SEDUC/11502/2024 DE: 05/04/2024
 Processo Nº: 1000004511391
 Contratado:(269112/21) LUCILEIDE OLIVEIRA BARBOSA;CPF:***.529.101-**-**;;Cargo/Função:(3506) CONTR.TEMP. FUNCAO PROF. HABILITADO;Ref:B-001;CH: 11H
 Hab.:LICENCIATURA PLENA EM CIENCIAS BIOLOGICAS;Motivo:INDENIZAÇÃO;Un. Adm:(239313) E E DANIEL MARTINS MOURA;De:01/04/2024 a 08/04/2024

CONTRATO/SEDUC/11502/2024 DE: 05/04/2024
 Processo Nº: 1000004511267
 Contratado:(121814/17) LUCILINA FERREIRA DA SILVA OLIVEIRA;CPF:***.806.169-**-**;;Cargo/Função:(3476) APOIO ADM. EDUCACIONAL-ELEMENTAR;Ref:A-001;CH: 30H
 Hab.:ENSINO FUNDAMENTAL COMPLETO;Motivo:SUBSTITUIÇÃO AO TITULAR GUARDANDO PUBLICAÇÃO DE MOVIMENTAÇÃO;Un. Adm:(238147) E E VICTORINO MONTEIRO DA SILVA;De:19/03/2024 a 31/03/2024

CONTRATO/SEDUC/11502/2024 DE: 05/04/2024
 Processo Nº: 1000004521875
 Contratado:(264989/23) LUZIA MULLER;CPF:***.730.512-**-**;;Cargo/Função:(3506) CONTR.TEMP.FUNCAO PROF. HABILITADO;Ref:B-001;CH: 08H
 Hab.:LICENCIATURA PLENA EM MATEMATICA;Motivo:CONTRATO POR TEMPO DETERMINADO DE ACORDO COM A L.C. 600/17;Un. Adm:(243426) E E NOSSA SENHORA DO PERPETUO SOCORRO;De:01/04/2024 a 13/12/2024

CONTRATO/SEDUC/11502/2024 DE: 05/04/2024
 Processo Nº: 1000004522743
 Contratado:(106160/13) MAGNA LAURA COSTA DELGADO;CPF:***.523.301-**-**;Cargo/Função:(3506) CONTR.TEMP. FUNCAO PROF. HABILITADO;Ref:B-001;CH: 18H
 Hab.:LICENCIATURA PLENA EM CIENCIAS BIOLOGICAS;Motivo:PROJETO/DEMANDA TEMPORARIA;Un. Adm:(238627) E E ALINA DO NASCIMENTO TOCANTINS;De:01/04/2024 a 13/12/2024

CONTRATO/SEDUC/11502/2024 DE: 05/04/2024
 Processo Nº: 1000004522588
 Contratado:(238395/8) MARCIA APARECIDA MORESCO FARIAS;CPF:***.729.939-**-**;Cargo/Função:(3506) CONTR.TEMP. FUNCAO PROF. HABILITADO;Ref:B-001;CH: 08H
 Hab.:LICENCIATURA PLENA EM HISTÓRIA;Motivo:CONTRATO POR TEMPO DETERMINADO DE ACORDO COM A L.C. 600/17;Un. Adm:(241687) E E PROF EDELI MANTOVANI;De:01/04/2024 a 13/12/2024

CONTRATO/SEDUC/11502/2024 DE: 05/04/2024
 Processo Nº: 1000004518733
 Contratado:(102742/12) MARCIA JANJACOMO;CPF:***.708.391-**-**;Cargo/Função:(3506) CONTR.TEMP. FUNCAO PROF. HABILITADO;Ref:B-001;CH: 10H
 Hab.:LICENCIATURA PLENA EM PEDAGOGIA;Motivo:- PROFESSOR -;Un. Adm:(239950) E E DOM AQUINO CORREA;De:25/03/2024 a 29/03/2024

CONTRATO/SEDUC/11502/2024 DE: 05/04/2024
 Processo Nº: 1000004522880
 Contratado:(341400/5) MARCIA MENDES DE BRITO;CPF:***.570.132-**-**;Cargo/Função:(3506) CONTR.TEMP. FUNCAO PROF. HABILITADO;Ref:B-001;CH: 02H
 Hab.:LICENCIATURA PLENA EM HISTÓRIA;Motivo:CONTRATO POR TEMPO DETERMINADO DE ACORDO COM A L.C. 600/17;Un. Adm:(238961) E E MARIO SPINELLI;De:01/04/2024 a 13/12/2024

CONTRATO/SEDUC/11502/2024 DE: 05/04/2024
 Processo Nº: 1000004514359
 Contratado:(256566/30) MARCIELY ACEOLINA DE PINHO SILVA;CPF:***.403.618-**-**;Cargo/Função:(3506) CONTR.TEMP. FUNCAO PROF. HABILITADO;Ref:B-001;CH: 12H
 Hab.:LICENCIATURA PLENA EM MATEMATICA;Motivo:- PROFESSOR -;Un. Adm:(238554) E E SAO JOSE;De:01/03/2024 a 31/03/2024

CONTRATO/SEDUC/11502/2024 DE: 05/04/2024
 Processo Nº: 1000004521685
 Contratado:(69442/76) MARIA APARECIDA DA SILVA GEHLEN;CPF:***.128.581-**-**;Cargo/Função:(3506) CONTR.TEMP. FUNCAO PROF. HABILITADO;Ref:B-001;CH: 06H
 Hab.:LICENCIATURA PLENA EM MATEMATICA;Motivo:CONTRATO POR TEMPO DETERMINADO DE ACORDO COM A L.C. 600/17;Un. Adm:(239348) E E SAO JOSE OPERARIO;De:01/04/2024 a 13/12/2024

CONTRATO/SEDUC/11502/2024 DE: 05/04/2024
 Processo Nº: 1000004510894
 Contratado:(324441/3) MARIA CLEIDE BATISTA CARVALHO;CPF:***.302.515-**-**;Cargo/Função:(3506) CONTR.TEMP. FUNCAO PROF. HABILITADO;Ref:B-001;CH: 06H
 Hab.:LICENCIATURA PLENA EM LETRAS/PORTUGUES;Motivo:- PROFESSOR -;Un. Adm:(237817) E E LUIZA NUNES BEZERRA;De:22/03/2024 a 22/03/2024

CONTRATO/SEDUC/11502/2024 DE: 05/04/2024
 Processo Nº: 1000004522293
 Contratado:(326238/7) MARIA DAS DORES DA SILVA;CPF:***.257.563-**-**;Cargo/Função:(3506) CONTR.TEMP. FUNCAO PROF. HABILITADO;Ref:B-001;CH: 18H
 Hab.:LICENCIATURA PLENA EM LETRAS/PORTUGUES;Motivo:CONTRATO POR TEMPO DETERMINADO DE ACORDO COM A L.C. 600/17;Un. Adm:(243418) E E NOSSA SENHORA DA GLORIA;De:02/04/2024 a 13/12/2024

CONTRATO/SEDUC/11502/2024 DE: 05/04/2024
 Processo Nº: 1000004521747
 Contratado:(143152/81) MARIA DE FATIMA DE JESUS CHAGAS;CPF:***.328.337-**-**;Cargo/Função:(3506) CONTR.TEMP. FUNCAO PROF. HABILITADO;Ref:B-001;CH: 08H
 Hab.:LICENCIATURA PLENA EM MATEMATICA;Motivo:CONTRATO POR TEMPO DETERMINADO DE ACORDO COM A L.C. 600/17;Un. Adm:(238970) E E 13 DE MAIO;De:01/04/2024 a 13/12/2024

CONTRATO/SEDUC/11502/2024 DE: 05/04/2024
 Processo Nº: 1000004511083
 Contratado:(15790/25) MARIA DE FATIMA FRANCISCO MELO;CPF:***.122.871-**-**;Cargo/Função:(3506) CONTR.TEMP. FUNCAO PROF. HABILITADO;Ref:B-001;CH: 24H
 Hab.:LICENCIATURA PLENA EM GEOGRAFIA;Motivo:- PROFESSOR -;Un. Adm:(242918) E E TEOTONIO CARLOS DA CUNHA NETO;De:21/03/2024 a 21/03/2024

CONTRATO/SEDUC/11502/2024 DE: 05/04/2024
 Processo Nº: 1000004510690
 Contratado:(275699/13) MARIA DE JESUS PEREIRA MORAIS SOUSA;CPF:***.373.732-**-**;Cargo/Função:(3506) CONTR.TEMP. FUNCAO PROF. HABILITADO;Ref:B-001;CH: 24H
 Hab.:LICENCIATURA PLENA EM PEDAGOGIA;Motivo:- PROFESSOR -;Un. Adm:(239097) E E DOM AQUINO CORREA;De:22/03/2024 a 28/03/2024

CONTRATO/SEDUC/11502/2024 DE: 05/04/2024
 Processo Nº: 1000004522131
 Contratado:(39095/53) MARIA DO CARMO SOUZA DE OLIVEIRA;CPF:***.703.901-**-**;Cargo/Função:(3506) CONTR.TEMP. FUNCAO PROF. HABILITADO;Ref:B-001;CH: 36H
 Hab.:LICENCIATURA PLENA EM PEDAGOGIA;Motivo:CONTRATO POR TEMPO DETERMINADO DE ACORDO COM A L.C. 600/17;Un. Adm:(238406) E E SAO LOURENCO;De:01/04/2024 a 13/12/2024

CONTRATO/SEDUC/11502/2024 DE: 05/04/2024
 Processo Nº: 1000004523267
 Contratado:(289075/6) MARIA JOSE VIEIRA REZENDE DOS SANTOS;CPF:***.726.471-**-**;Cargo/Função:(3476) APOIO ADM. EDUCACIONAL-ELEMENTAR;Ref:A-001;CH: 30H
 Hab.:BACHARELADO EM CIENCIAS CONTABEIS;Motivo:CONTRATO POR TEMPO DETERMINADO DE ACORDO COM A L.C. 600/17;Un. Adm:(232700) E E PAULO FREIRE;De:01/04/2024 a 13/12/2024

CONTRATO/SEDUC/11502/2024 DE: 05/04/2024
 Processo Nº: 1000004522542
 Contratado:(292108/9) MARIA LAUDIA MACEDO AMORIM;CPF:***.261.015-**-**;Cargo/Função:(3506) CONTR.TEMP. FUNCAO PROF. HABILITADO;Ref:B-001;CH: 12H
 Hab.:LICENCIATURA PLENA EM CIENCIAS BIOLOGICAS;Motivo:- PROFESSOR -;Un. Adm:(242918) E E TEOTONIO CARLOS DA CUNHA NETO;De:02/04/2024 a 03/04/2024

CONTRATO/SEDUC/11502/2024 DE: 05/04/2024
 Processo Nº: 1000004521785
 Contratado:(132513/108) MARIA LUCIA DE FARIAS SILVA;CPF:***.570.202-**-**;Cargo/Função:(3506) CONTR.TEMP. FUNCAO PROF. HABILITADO;Ref:B-001;CH: 09H
 Hab.:LICENCIATURA PLENA EM LETRAS/PORTUGUES/ INGLÊS;Motivo:CONTRATO POR TEMPO DETERMINADO DE ACORDO COM A L.C. 600/17;Un. Adm:(238864) E E IRANY JAIME FARINA;De:01/04/2024 a 13/12/2024

CONTRATO/SEDUC/11502/2024 DE: 05/04/2024
 Processo Nº: 1000004513968
 Contratado:(235557/12) MARIA ROSA MENDES DOS SANTOS;CPF:***.126.091-**-**;Cargo/Função:(3506) CONTR.TEMP. FUNCAO PROF. HABILITADO;Ref:B-001;CH: 36H
 Hab.:LICENCIATURA PLENA EM PEDAGOGIA;Motivo:CONTRATO POR TEMPO DETERMINADO DE ACORDO COM A L.C. 600/17;Un. Adm:(244333) E E GOV JOAO PONCE DE ARRUDA;De:01/04/2024 a 13/12/2024

CONTRATO/SEDUC/11502/2024 DE: 05/04/2024
 Processo Nº: 1000004512574
 Contratado:(118317/34) MARICLEY MAGALHAES SEVERINO;CPF:***.299.071-**-**;Cargo/Função:(3506) CONTR.TEMP. FUNCAO PROF. HABILITADO;Ref:B-001;CH: 02H
 Hab.:LICENCIATURA PLENA EM HISTÓRIA;Motivo:- PROFESSOR -;Un. Adm:(233293) E E 12 DE OUTUBRO;De:07/03/2024 a 26/03/2024

CONTRATO/SEDUC/11502/2024 DE: 05/04/2024
 Processo Nº: 1000004512407
 Contratado:(250963/53) MARINES MARTINS SIELSKI;CPF:***.911.421-**-**;Cargo/Função:(3506) CONTR.TEMP. FUNCAO PROF. HABILITADO;Ref:B-001;CH: 12H
 Hab.:LICENCIATURA PLENA EM HISTÓRIA;Motivo:- PROFESSOR -;Un. Adm:(243442) E E MANOEL SOARES CAMPOS;De:18/03/2024 a 19/03/2024

CONTRATO/SEDUC/11502/2024 DE: 05/04/2024
 Processo Nº: 1000004522346
 Contratado:(312595/12) MARIO DA SILVA JUNIOR;CPF:***.214.419-**-**;;Cargo/Função:(3506) CONTR.TEMP. FUNCAO PROF. HABILITADO;Ref:B-001;CH: 06H
 Hab.:LICENCIATURA PLENA EM EDUCAÇÃO FISICA;Motivo:CONTRATO POR TEMPO DETERMINADO DE ACORDO COM A L.C. 600/17;Un. Adm:(243469) E E CEL ANTONIO PAES DE BARROS;De:01/04/2024 a 13/12/2024

CONTRATO/SEDUC/11502/2024 DE: 05/04/2024
 Processo Nº: 1000004521479
 Contratado:(271462/9) MARIZETE SIMAO DE SOUZA;CPF:***.732.120-**-**;;Cargo/Função:(3476) APOIO ADM. EDUCACIONAL-ELEMENTAR;Ref:A-001;CH: 30H
 Hab.:ENSINO FUNDAMENTAL COMPLETO;Motivo:CONTRATO POR TEMPO DETERMINADO DE ACORDO COM A L.C. 600/17;Un. Adm:(244570) E E PROF ZULEIDE DOS SANTOS BARROS;De:01/04/2024 a 13/12/2024

CONTRATO/SEDUC/11502/2024 DE: 05/04/2024
 Processo Nº: 1000004521537
 Contratado:(272897/11) MARKELLY SILVA MARQUEZ MARQUES;CPF:***.539.531-**-**;;Cargo/Função:(3506) CONTR.TEMP. FUNCAO PROF. HABILITADO;Ref:B-001;CH: 04H
 Hab.:LICENCIATURA PLENA EM PEDAGOGIA;Motivo:CONTRATO POR TEMPO DETERMINADO DE ACORDO COM A L.C. 600/17;Un. Adm:(242284) E E ANDRE ANTONIO MAGGI;De:02/04/2024 a 01/07/2024

CONTRATO/SEDUC/11502/2024 DE: 05/04/2024
 Processo Nº: 1000004521667
 Contratado:(131034/30) MARLI FERREIRA BRUNO;CPF:***.475.861-**-**;;Cargo/Função:(3506) CONTR.TEMP. FUNCAO PROF. HABILITADO;Ref:B-001;CH: 12H
 Hab.:LICENCIATURA PLENA EM CIENCIAS BIOLOGICAS;Motivo:CONTRATO POR TEMPO DETERMINADO DE ACORDO COM A L.C. 600/17;Un. Adm:(240370) E E MIL DOM PEDRO II ANDRE A MAGGI;De:01/04/2024 a 30/04/2024

CONTRATO/SEDUC/11502/2024 DE: 05/04/2024
 Processo Nº: 1000004522594
 Contratado:(297065/25) MONICA MOREIRA DA SILVA;CPF:***.569.972-**-**;;Cargo/Função:(3506) CONTR.TEMP. FUNCAO PROF. HABILITADO;Ref:B-001;CH: 12H
 Hab.:LICENCIATURA PLENA EM LETRAS/ PORTUGUES;Motivo:CONTRATO POR TEMPO DETERMINADO DE ACORDO COM A L.C. 600/17;Un. Adm:(238864) E E IRANY JAIME FARINA;De:01/04/2024 a 13/12/2024

CONTRATO/SEDUC/11502/2024 DE: 05/04/2024
 Processo Nº: 1000004523051
 Contratado:(295539/13) NAIRA ROSANY GONCALVES ALVARENGA;CPF:***.871.109-**-**;;Cargo/Função:(3506) CONTR.TEMP. FUNCAO PROF. HABILITADO;Ref:B-001;CH: 03H
 Hab.:LICENCIATURA PLENA EM CIENCIAS BIOLOGICAS;Motivo:CONTRATO POR TEMPO DETERMINADO DE ACORDO COM A L.C. 600/17;Un. Adm:(244660) E E SANTO ANTONIO;De:01/04/2024 a 13/12/2024

CONTRATO/SEDUC/11502/2024 DE: 05/04/2024
 Processo Nº: 1000004522157
 Contratado:(318684/7) NALDIA CARDOSO DE BRITO;CPF:***.825.512-**-**;;Cargo/Função:(3468) TECNICO ADMINISTRATIVO EDUCACIONAL;Ref:A-001;CH: 30H
 Hab.:ENSINO MEDIO;Motivo:CONTRATO POR TEMPO DETERMINADO DE ACORDO COM A L.C. 600/17;Un. Adm:(233331) E E PROF MARIA SEBASTIANA DE SOUZA;De:01/04/2024 a 13/12/2024

CONTRATO/SEDUC/11502/2024 DE: 05/04/2024
 Processo Nº: 1000004519228
 Contratado:(280711/7) NALVA APARECIDA TOME VIEIRA;CPF:***.804.162-**-**;;Cargo/Função:(3506) CONTR.TEMP. FUNCAO PROF. HABILITADO;Ref:B-001;CH: 02H
 Hab.:LICENCIATURA PLENA EM PEDAGOGIA;Motivo:CONTRATO POR TEMPO DETERMINADO DE ACORDO COM A L.C. 600/17;Un. Adm:(239119) E E RODOLFO AUGUSTO T CURVO;De:01/04/2024 a 13/12/2024

CONTRATO/SEDUC/11502/2024 DE: 05/04/2024
 Processo Nº: 1000004513700
 Contratado:(342797/1) NAYANE DA SILVA MARIANO;CPF:***.853.793-**-**;;Cargo/Função:(3476) APOIO ADM. EDUCACIONAL-ELEMENTAR;Ref:A-001;CH: 30H
 Hab.:ENSINO MEDIO;Motivo:CONTRATO POR TEMPO DETERMINADO DE ACORDO COM A L.C. 600/17;Un. Adm:(244414) E E SEVERIANO NEVES;De:18/03/2024 a 24/03/2024

CONTRATO/SEDUC/11502/2024 DE: 05/04/2024
 Processo Nº: 1000004513144
 Contratado:(92391/59) NEIDE RODRIGUES DOS SANTOS;CPF:***.596.041-**-**;;Cargo/Função:(3506) CONTR.TEMP. FUNCAO PROF. HABILITADO;Ref:B-001;CH: 24H
 Hab.:LICENCIATURA PLENA EM HISTÓRIA;Motivo:- PROFESSOR -;Un. Adm:(240249) E E TANCREDO DE ALMEIDA NEVES;De:18/03/2024 a 24/03/2024

CONTRATO/SEDUC/11502/2024 DE: 05/04/2024
 Processo Nº: 1000004518729
 Contratado:(326365/3) NELCIANE KAYABI;CPF:***.927.910-**-**;;Cargo/Função:(3514) CONTR.TEMP.FUNCAO PROF. NAO HABILIT;Ref:A-001;CH: 20H
 Hab.:ENSINO MEDIO;Motivo:CONTRATO POR TEMPO DETERMINADO DE ACORDO COM A L.C. 600/17;Un. Adm:(243086) E E INDIGENA DE EDUCACAO BASICA ITAWYAK;De:01/04/2024 a 13/12/2024

CONTRATO/SEDUC/11502/2024 DE: 05/04/2024
 Processo Nº: 1000004522552
 Contratado:(211763/75) NEONILIA COELHO FERREIRA SILVA;CPF:***.718.271-**-**;;Cargo/Função:(3506) CONTR.TEMP. FUNCAO PROF. HABILITADO;Ref:B-001;CH: 10H
 Hab.:LICENCIATURA PLENA EM CIENCIAS BIOLOGICAS;Motivo:- PROFESSOR -;Un. Adm:(242918) E E TEOTONIO CARLOS DA CUNHA NETO;De:04/04/2024 a 05/04/2024

CONTRATO/SEDUC/11502/2024 DE: 05/04/2024
 Processo Nº: 1000004522577
 Contratado:(211763/76) NEONILIA COELHO FERREIRA SILVA;CPF:***.718.271-**-**;;Cargo/Função:(3506) CONTR.TEMP. FUNCAO PROF. HABILITADO;Ref:B-001;CH: 06H
 Hab.:LICENCIATURA PLENA EM CIENCIAS BIOLOGICAS;Motivo:- PROFESSOR -;Un. Adm:(242918) E E TEOTONIO CARLOS DA CUNHA NETO;De:01/04/2024 a 01/04/2024

CONTRATO/SEDUC/11502/2024 DE: 05/04/2024
 Processo Nº: 1000004510685
 Contratado:(236226/17) NILCINEIA CAVALCANTE DA SILVA;CPF:***.932.180-**-**;;Cargo/Função:(3506) CONTR.TEMP. FUNCAO PROF. HABILITADO;Ref:B-001;CH: 24H
 Hab.:LICENCIATURA PLENA EM PEDAGOGIA;Motivo:- PROFESSOR -;Un. Adm:(237817) E E LUIZA NUNES BEZERRA;De:21/03/2024 a 22/03/2024

CONTRATO/SEDUC/11502/2024 DE: 05/04/2024
 Processo Nº: 1000004513937
 Contratado:(203520/10) NOELIA GONCALVES DE ALMEIDA;CPF:***.291.501-**-**;;Cargo/Função:(3506) CONTR.TEMP. FUNCAO PROF. HABILITADO;Ref:B-001;CH: 36H
 Hab.:LICENCIATURA PLENA EM PEDAGOGIA;Motivo:CONTRATO POR TEMPO DETERMINADO DE ACORDO COM A L.C. 600/17;Un. Adm:(244333) E E GOV JOAO PONCE DE ARRUDA;De:01/04/2024 a 13/12/2024

CONTRATO/SEDUC/11502/2024 DE: 05/04/2024
 Processo Nº: 1000004522327
 Contratado:(339891/2) NOEMY LUCIA DA SILVA FERREIRA;CPF:***.413.571-**-**;;Cargo/Função:(3468) TECNICO ADMINISTRATIVO EDUCACIONAL;Ref:A-001;CH: 30H
 Hab.:LICENCIATURA PLENA EM PEDAGOGIA;Motivo:CONTRATO POR TEMPO DETERMINADO DE ACORDO COM A L.C. 600/17;Un. Adm:(244740) E E LEDY ANITA BRESANCIN;De:01/04/2024 a 13/12/2024

CONTRATO/SEDUC/11502/2024 DE: 05/04/2024
 Processo Nº: 1000004510133
 Contratado:(60435/62) NORA NEY LEAL TOTA;CPF:***.184.421-**-**;;Cargo/Função:(3506) CONTR.TEMP.FUNCAO PROF. HABILITADO;Ref:B-001;CH: 12H
 Hab.:LICENCIATURA PLENA EM LETRAS/PORTUGUES/ INGLÊS;Motivo:- PROFESSOR -;Un. Adm:(238872) E E KREEN AKARORE;De:21/03/2024 a 22/03/2024

CONTRATO/SEDUC/11502/2024 DE: 05/04/2024
Processo Nº: 1000004522858
Contratado:(282873/36) ODAIR SCHLICK;CPF:***.243.390-**;Cargo/
Função:(3506) CONTR.TEMP.FUNCAO PROF.
HABILITADO;Ref:B-001;CH: 01H
Hab.:LICENCIATURA PLENA EM FISICA;Motivo:CONTRATO POR
TEMPO DETERMINADO DE ACORDO COM A L.C. 600/17;Un.
Adm:(238961) E E MARIO SPINELLI;De:01/04/2024 a 01/07/2024

CONTRATO/SEDUC/11502/2024 DE: 05/04/2024
Processo Nº: 1000004518813
Contratado:(61697/43) ODETE TORRES DE
MOURA;CPF:***.698.003-**;Cargo/Função:(3506) CONTR.TEMP.
FUNCAO PROF. HABILITADO;Ref:B-001;CH: 01H
Hab.:LICENCIATURA PLENA EM HISTÓRIA;Motivo:CONTRATO
POR TEMPO DETERMINADO DE ACORDO COM A L.C.
600/17;Un. Adm:(243086) E E INDIGENA DE EDUCACAO BASICA
ITAWYAK;De:01/04/2024 a 13/12/2024

CONTRATO/SEDUC/11502/2024 DE: 05/04/2024
Processo Nº: 1000004522519
Contratado:(292311/19) OMAR IBRAHIM ABOU
GHADDARA;CPF:***.999.617-**;Cargo/Função:(3506) CONTR.TEMP.
FUNCAO PROF. HABILITADO;Ref:B-001;CH: 18H
Hab.:LICENCIATURA PLENA EM FISICA;Motivo:PROJETO/DEMANDA
TEMPORARIA;Un. Adm:(239585) E E MALIK DIDIER NAMER
ZAHAFI;De:01/04/2024 a 13/12/2024

CONTRATO/SEDUC/11502/2024 DE: 05/04/2024
Processo Nº: 1000004523037
Contratado:(282886/24) OTACILIA SERRA
MORAES;CPF:***.842.138-**;Cargo/Função:(3506) CONTR.TEMP.
FUNCAO PROF. HABILITADO;Ref:B-001;CH: 04H
Hab.:LICENCIATURA PLENA EM BIOLOGIA;Motivo:CONTRATO
POR TEMPO DETERMINADO DE ACORDO COM A L.C. 600/17;Un.
Adm:(241237) E E IRENE GOMES DE CAMPOS;De:01/04/2024 a
13/12/2024

CONTRATO/SEDUC/11502/2024 DE: 05/04/2024
Processo Nº: 1000004510637
Contratado:(323883/12) PATRICIA CARLA PEREIRA LEITE
BORGES;CPF:***.217.561-**;Cargo/Função:(3506) CONTR.TEMP.
FUNCAO PROF. HABILITADO;Ref:B-001;CH: 07H
Hab.:LICENCIATURA PLENA EM LETRAS/PORTUGUES;Motivo:-
PROFESSOR -;Un. Adm:(233315) E E PARECIS;De:15/03/2024 a
15/03/2024

CONTRATO/SEDUC/11502/2024 DE: 05/04/2024
Processo Nº: 1000004522351
Contratado:(291878/28) PAULA MICHELE PAES ONISKO DE
OLIVEIRA QUEIROS;CPF:***.188.317-**;Cargo/Função:(3506) CONTR.
TEMP.FUNCAO PROF. HABILITADO;Ref:B-001;CH: 06H
Hab.:LICENCIATURA PLENA EM EDUCAÇÃO
FISICA;Motivo:CONTRATO POR TEMPO DETERMINADO DE ACORDO
COM A L.C. 600/17;Un. Adm:(243434) E E NOSSA SENHORA
APARECIDA;De:01/04/2024 a 13/12/2024

CONTRATO/SEDUC/11502/2024 DE: 05/04/2024
Processo Nº: 1000004518828
Contratado:(340147/3) PAULO HENRIQUE PEREIRA DA
SILVA;CPF:***.977.041-**;Cargo/Função:(3506) CONTR.TEMP.
FUNCAO PROF. HABILITADO;Ref:B-001;CH: 06H
Hab.:LICENCIATURA PLENA EM LETRAS/PORTUGUES/
INGLÊS;Motivo:CONTRATO POR TEMPO DETERMINADO DE
ACORDO COM A L.C. 600/17;Un. Adm:(242870) E E BROMILDO
LAWISCH;De:01/04/2024 a 13/12/2024

CONTRATO/SEDUC/11502/2024 DE: 05/04/2024
Processo Nº: 1000004522791
Contratado:(310525/16) PETER WODSON MARTINS DOS
SANTOS;CPF:***.439.317-**;Cargo/Função:(3506) CONTR.TEMP.
FUNCAO PROF. HABILITADO;Ref:B-001;CH: 04H
Hab.:LICENCIATURA PLENA EM EDUCAÇÃO
FISICA;Motivo:CONTRATO POR TEMPO DETERMINADO DE ACORDO
COM A L.C. 600/17;Un. Adm:(242098) E E PROF ELIZABETH MARIA
BASTOS;De:01/04/2024 a 30/04/2024

CONTRATO/SEDUC/11502/2024 DE: 05/04/2024
Processo Nº: 1000004523419
Contratado:(341069/2) POLLYANA BARROS DA SILVA DOS
SANTOS;CPF:***.236.302-**;Cargo/Função:(3476) APOIO ADM.
EDUCACIONAL-ELEMENTAR;Ref:A-001;CH: 30H
Hab.:ENSINO MEDIO;Motivo:CONTRATO POR TEMPO
DETERMINADO DE ACORDO COM A L.C. 600/17;Un. Adm:(244252) E
E APOLONIO BOURET DE MELO;De:04/04/2024 a 02/06/2024

CONTRATO/SEDUC/11502/2024 DE: 05/04/2024
Processo Nº: 1000004522226
Contratado:(323738/24) PRISCILA FERREIRA DE
ALECIO;CPF:***.695.613-**;Cargo/Função:(3506) CONTR.TEMP.
FUNCAO PROF. HABILITADO;Ref:B-001;CH: 01H
Hab.:LICENCIATURA PLENA EM LETRAS/
PORTUGUES;Motivo:CONTRATO POR TEMPO DETERMINADO DE
ACORDO COM A L.C. 600/17;Un. Adm:(243442) E E MANOEL SOARES
CAMPOS;De:01/04/2024 a 13/12/2024

CONTRATO/SEDUC/11502/2024 DE: 05/04/2024
Processo Nº: 1000004522540
Contratado:(245604/34) RAFAEL MARTINS DA SILVA
NUNES;CPF:***.769.214-**;Cargo/Função:(3506) CONTR.TEMP.
FUNCAO PROF. HABILITADO;Ref:B-001;CH: 04H
Hab.:LICENCIATURA PLENA EM LETRAS/PORTUGUES/
INGLÊS;Motivo:CONTRATO POR TEMPO DETERMINADO DE
ACORDO COM A L.C. 600/17;Un. Adm:(235237) E E DES INT DA ED
BAS BEN SANT DA SIL FREIRE;De:01/04/2024 a 13/12/2024

CONTRATO/SEDUC/11502/2024 DE: 05/04/2024
Processo Nº: 1000004521876
Contratado:(237525/39) RAFAEL SILLES;CPF:***.499.016-**;Cargo/
Função:(3506) CONTR.TEMP.FUNCAO PROF.
HABILITADO;Ref:B-001;CH: 06H
Hab.:LICENCIATURA PLENA EM MATEMATICA;Motivo:CONTRATO
POR TEMPO DETERMINADO DE ACORDO COM A L.C.
600/17;Un. Adm:(243426) E E NOSSA SENHORA DO PERPETUO
SOCORRO;De:01/04/2024 a 13/12/2024

CONTRATO/SEDUC/11502/2024 DE: 05/04/2024
Processo Nº: 1000004519188
Contratado:(115661/26) RAQUEL CRISTINA
DEUNER;CPF:***.624.311-**;Cargo/Função:(3506) CONTR.TEMP.
FUNCAO PROF. HABILITADO;Ref:B-001;CH: 24H
Hab.:LICENCIATURA PLENA EM
PEDAGOGIA;Motivo:INDENIZAÇÃO;Un. Adm:(235750) E E NILCE
MARIA MAGALHAES;De:01/04/2024 a 02/04/2024

CONTRATO/SEDUC/11502/2024 DE: 05/04/2024
Processo Nº: 1000004518986
Contratado:(67113/107) REGINA CONCEICAO DOS
SANTOS;CPF:***.104.281-**;Cargo/Função:(3506) CONTR.TEMP.
FUNCAO PROF. HABILITADO;Ref:B-001;CH: 24H
Hab.:LICENCIATURA PLENA EM HISTÓRIA;Motivo:- PROFESSOR
-;Un. Adm:(237957) E E DR HELIO PALMA DE ARRUDA;De:27/03/2024
a 31/03/2024

CONTRATO/SEDUC/11502/2024 DE: 05/04/2024
Processo Nº: 1000004522231
Contratado:(340449/2) RENATA CAMPOS DE ANDRADE
ROCHA;CPF:***.654.012-**;Cargo/Função:(3506) CONTR.TEMP.
FUNCAO PROF. HABILITADO;Ref:B-001;CH: 04H
Hab.:LICENCIATURA PLENA EM LETRAS/
PORTUGUES;Motivo:CONTRATO POR TEMPO DETERMINADO DE
ACORDO COM A L.C. 600/17;Un. Adm:(239780) E E PROF AMELIA DE
OLIVEIRA SILVA;De:02/04/2024 a 13/12/2024

CONTRATO/SEDUC/11502/2024 DE: 05/04/2024
Processo Nº: 1000004522188
Contratado:(342776/1) RITA RODRIGUES DA
SILVA;CPF:***.486.401-**;Cargo/Função:(3506) CONTR.TEMP.
FUNCAO PROF. HABILITADO;Ref:B-001;CH: 36H
Hab.:LICENCIATURA PLENA EM PEDAGOGIA;Motivo:CONTRATO
POR TEMPO DETERMINADO DE ACORDO COM A L.C. 600/17;Un.
Adm:(238406) E E SAO LOURENCO;De:01/04/2024 a 13/12/2024

CONTRATO/SEDUC/11502/2024 DE: 05/04/2024
 Processo Nº: 1000004514078
 Contratado:(268315/31) ROBSON CAVALIN RODRIGUES;CPF:***.853.077-**;Cargo/Função:(3506) CONTR.TEMP. FUNCAO PROF. HABILITADO;Ref:B-001;CH: 28H
 Hab.:LICENCIATURA PLENA EM FISICA;Motivo:- PROFESSOR -;Un. Adm:(240427) E E ALBERT EINSTEIN;De:25/03/2024 a 28/03/2024

CONTRATO/SEDUC/11502/2024 DE: 05/04/2024
 Processo Nº: 1000004511007
 Contratado:(340178/3) ROGERIO DENIZ ARAUJO;CPF:***.927.514-**;Cargo/Função:(3506) CONTR.TEMP. FUNCAO PROF. HABILITADO;Ref:B-001;CH: 02H
 Hab.:LICENCIATURA PLENA EM GEOGRAFIA;Motivo:- PROFESSOR -;Un. Adm:(232882) E E ANTONIA MOURA MUNIZ;De:22/03/2024 a 22/03/2024

CONTRATO/SEDUC/11502/2024 DE: 05/04/2024
 Processo Nº: 1000004512849
 Contratado:(285720/14) ROSAIR DE SOUZA BARBOSA;CPF:***.840.185-**;Cargo/Função:(3476) APOIO ADM. EDUCACIONAL-ELEMENTAR;Ref:A-001;CH: 30H
 Hab.:ENSINO MEDIO;Motivo:CONTRATO POR TEMPO DETERMINADO DE ACORDO COM A L.C. 600/17;Un. Adm:(235245) E E DES INT DA ED BAS CREUSLHI DE SOUZ RAMOS;De:19/03/2024 a 26/03/2024

CONTRATO/SEDUC/11502/2024 DE: 05/04/2024
 Processo Nº: 1000004518780
 Contratado:(342794/1) ROSANA CUSTODIO DE OLIVEIRA;CPF:***.399.264-**;Cargo/Função:(3476) APOIO ADM. EDUCACIONAL-ELEMENTAR;Ref:A-001;CH: 30H
 Hab.:ENSINO MEDIO;Motivo:CONTRATO POR TEMPO DETERMINADO DE ACORDO COM A L.C. 600/17;Un. Adm:(243426) E E NOSSA SENHORA DO PERPETUO SOCORRO;De:01/04/2024 a 20/09/2024

CONTRATO/SEDUC/11502/2024 DE: 05/04/2024
 Processo Nº: 1000004522427
 Contratado:(261731/19) ROSANGELA NEVES DE FREITAS LIMA;CPF:***.037.312-**;Cargo/Função:(3506) CONTR.TEMP.FUNCAO PROF. HABILITADO;Ref:B-001;CH: 02H
 Hab.:LICENCIATURA PLENA EM GEOGRAFIA;Motivo:CONTRATO POR TEMPO DETERMINADO DE ACORDO COM A L.C. 600/17;Un. Adm:(243876) E E ANDRE ANTONIO MAGGI;De:02/04/2024 a 13/12/2024

CONTRATO/SEDUC/11502/2024 DE: 05/04/2024
 Processo Nº: 1000004519227
 Contratado:(283196/7) ROSEDELMA AZEVEDO ZUZOMAZORE DA SILVA;CPF:***.160.051-**;Cargo/Função:(3506) CONTR.TEMP. FUNCAO PROF. HABILITADO;Ref:B-001;CH: 02H
 Hab.:LICENCIATURA PLENA EM PEDAGOGIA;Motivo:CONTRATO POR TEMPO DETERMINADO DE ACORDO COM A L.C. 600/17;Un. Adm:(239119) E E RODOLFO AUGUSTO T CURVO;De:01/04/2024 a 13/12/2024

CONTRATO/SEDUC/11502/2024 DE: 05/04/2024
 Processo Nº: 1000004510575
 Contratado:(204246/69) ROSELI APARECIDA DE CARVALHO CUNHA;CPF:***.396.009-**;Cargo/Função:(3506) CONTR.TEMP. FUNCAO PROF. HABILITADO;Ref:B-001;CH: 03H
 Hab.:LICENCIATURA PLENA EM LETRAS/PORTUGUES;Motivo:- PROFESSOR -;Un. Adm:(242926) E E ANDRE ANTONIO MAGGI;De:15/03/2024 a 22/03/2024

CONTRATO/SEDUC/11502/2024 DE: 05/04/2024
 Processo Nº: 1000004522439
 Contratado:(204246/68) ROSELI APARECIDA DE CARVALHO CUNHA;CPF:***.396.009-**;Cargo/Função:(3506) CONTR.TEMP. FUNCAO PROF. HABILITADO;Ref:B-001;CH: 24H
 Hab.:LICENCIATURA PLENA EM LETRAS/PORTUGUES;Motivo:CONTRATO POR TEMPO DETERMINADO DE ACORDO COM A L.C. 600/17;Un. Adm:(242926) E E ANDRE ANTONIO MAGGI;De:02/04/2024 a 13/12/2024

CONTRATO/SEDUC/11502/2024 DE: 05/04/2024
 Processo Nº: 1000004514479
 Contratado:(237233/21) ROSENARA HELENA HINTZ DE CARVALHO;CPF:***.840.700-**;Cargo/Função:(3506) CONTR.TEMP. FUNCAO PROF. HABILITADO;Ref:B-001;CH: 02H
 Hab.:LICENCIATURA PLENA EM ARTE;Motivo:CONTRATO POR TEMPO DETERMINADO DE ACORDO COM A L.C. 600/17;Un. Adm:(242870) E E BROMILDO LAWISCH;De:01/04/2024 a 13/12/2024

CONTRATO/SEDUC/11502/2024 DE: 05/04/2024
 Processo Nº: 1000004518779
 Contratado:(341985/2) ROSENIRA RODRIGUES DE FRETIAS;CPF:***.380.010-**;Cargo/Função:(3476) APOIO ADM. EDUCACIONAL-ELEMENTAR;Ref:A-001;CH: 30H
 Hab.:ENSINO FUNDAMENTAL COMPLETO;Motivo:CONTRATO POR TEMPO DETERMINADO DE ACORDO COM A L.C. 600/17;Un. Adm:(244422) E E TANCREDO A NEVES;De:20/03/2024 a 22/03/2024

CONTRATO/SEDUC/11502/2024 DE: 05/04/2024
 Processo Nº: 1000004513900
 Contratado:(289080/34) ROSINEIA ANDRADE COSTA PRAZERES;CPF:***.814.114-**;Cargo/Função:(3506) CONTR.TEMP. FUNCAO PROF. HABILITADO;Ref:B-001;CH: 16H
 Hab.:LICENCIATURA PLENA EM PEDAGOGIA;Motivo:- PROFESSOR -;Un. Adm:(234524) E E MARCIO SCHABATT SOUZA;De:25/03/2024 a 28/03/2024

CONTRATO/SEDUC/11502/2024 DE: 05/04/2024
 Processo Nº: 1000004513419
 Contratado:(216148/52) SANDRA DOS SANTOS LEITE;CPF:***.062.105-**;Cargo/Função:(3506) CONTR.TEMP. FUNCAO PROF. HABILITADO;Ref:B-001;CH: 09H
 Hab.:LICENCIATURA PLENA EM LETRAS/PORTUGUES;Motivo:- PROFESSOR -;Un. Adm:(239666) E E 29 DE JULHO;De:18/03/2024 a 22/03/2024

CONTRATO/SEDUC/11502/2024 DE: 05/04/2024
 Processo Nº: 1000004521547
 Contratado:(341306/2) SILMA RIBEIRO DA SILVA;CPF:***.066.154-**;Cargo/Função:(3476) APOIO ADM. EDUCACIONAL-ELEMENTAR;Ref:A-001;CH: 30H
 Hab.:ENSINO FUNDAMENTAL COMPLETO;Motivo:CONTRATO POR TEMPO DETERMINADO DE ACORDO COM A L.C. 600/17;Un. Adm:(239356) E E JOSE SALMEN HANZE;De:01/04/2024 a 13/12/2024

CONTRATO/SEDUC/11502/2024 DE: 05/04/2024
 Processo Nº: 1000004522498
 Contratado:(94699/42) SILVIA LUIZA DA CRUZ SILVA;CPF:***.653.181-**;Cargo/Função:(3506) CONTR.TEMP. FUNCAO PROF. HABILITADO;Ref:B-001;CH: 12H
 Hab.:LICENCIATURA PLENA EM MATEMATICA;Motivo:CONTRATO POR TEMPO DETERMINADO DE ACORDO COM A L.C. 600/17;Un. Adm:(241237) E E IRENE GOMES DE CAMPOS;De:02/04/2024 a 13/12/2024

CONTRATO/SEDUC/11502/2024 DE: 05/04/2024
 Processo Nº: 1000004521518
 Contratado:(339876/3) SILVIA MARIA MARTINS DE SOUZA;CPF:***.076.001-**;Cargo/Função:(3468) TECNICO ADMINISTRATIVO EDUCACIONAL;Ref:A-001;CH: 30H
 Hab.:BACHARELADO EM CIENCIAS CONTABEIS;Motivo:PROJETO/ DEMANDA TEMPORARIA;Un. Adm:(234508) E EST MIL DOM PEDRO II VITORIA F DA RIVA;De:01/04/2024 a 13/12/2024

CONTRATO/SEDUC/11502/2024 DE: 05/04/2024
 Processo Nº: 1000004514462
 Contratado:(260340/43) SIMONE DA SILVA CARVALHO;CPF:***.690.438-**;Cargo/Função:(3506) CONTR.TEMP. FUNCAO PROF. HABILITADO;Ref:B-001;CH: 08H
 Hab.:LICENCIATURA PLENA EM LETRAS/PORTUGUES/ INGLÊS;Motivo:CONTRATO POR TEMPO DETERMINADO DE ACORDO COM A L.C. 600/17;Un. Adm:(242870) E E BROMILDO LAWISCH;De:01/04/2024 a 13/12/2024

CONTRATO/SEDUC/11502/2024 DE: 05/04/2024
 Processo Nº: 1000004518963
 Contratado:(272618/15) SIMONE PEREIRA RODRIGUES;CPF:***.580.110-**;Cargo/Função:(3506) CONTR.TEMP. FUNCAO PROF. HABILITADO;Ref:B-001;CH: 24H
 Hab.:LICENCIATURA PLENA EM PEDAGOGIA;Motivo:- PROFESSOR -;Un. Adm:(238473) E E ALICE BARBOSA PACHECO;De:22/03/2024 a 27/03/2024

CONTRATO/SEDUC/11502/2024 DE: 05/04/2024
 Processo Nº: 1000004521466
 Contratado:(303704/4) SIMONE SANTOS DA SILVA;CPF:***.466.111-**-**;Cargo/Função:(3506) CONTR.TEMP. FUNCAO PROF. HABILITADO;Ref:B-001;CH: 24H
 Hab.:LICENCIATURA PLENA EM PEDAGOGIA;Motivo:CONTRATO POR TEMPO DETERMINADO DE ACORDO COM A L.C. 600/17;Un. Adm:(241709) E E MADRE CRISTINA;De:01/04/2024 a 13/12/2024

CONTRATO/SEDUC/11502/2024 DE: 05/04/2024
 Processo Nº: 1000004522566
 Contratado:(128330/47) SINARA ANDREA CAOVILLA DA SILVA;CPF:***.641.491-**-**;Cargo/Função:(3506) CONTR.TEMP. FUNCAO PROF. HABILITADO;Ref:B-001;CH: 03H
 Hab.:LICENCIATURA PLENA EM LETRAS/PORTUGUES;Motivo:CONTRATO POR TEMPO DETERMINADO DE ACORDO COM A L.C. 600/17;Un. Adm:(238864) E E IRANY JAIME FARINA;De:01/04/2024 a 13/12/2024

CONTRATO/SEDUC/11502/2024 DE: 05/04/2024
 Processo Nº: 1000004522583
 Contratado:(274911/15) SIRLEI FERREIRA LEITE SANTANA;CPF:***.596.681-**-**;Cargo/Função:(3506) CONTR.TEMP. FUNCAO PROF. HABILITADO;Ref:B-001;CH: 18H
 Hab.:LICENCIATURA PLENA EM ARTE;Motivo:PROJETO/DEMANDA TEMPORARIA;Un. Adm:(238570) E E LICEU CUIABANO MARIA DE ARRUDA MULLER;De:01/04/2024 a 13/12/2024

CONTRATO/SEDUC/11502/2024 DE: 05/04/2024
 Processo Nº: 1000004514146
 Contratado:(112282/51) SIRLEIDE CAVALLO LANG;CPF:***.963.371-**-**;Cargo/Função:(3506) CONTR.TEMP. FUNCAO PROF. HABILITADO;Ref:B-001;CH: 08H
 Hab.:LICENCIATURA PLENA EM MATEMATICA;Motivo:CONTRATO POR TEMPO DETERMINADO DE ACORDO COM A L.C. 600/17;Un. Adm:(242152) E E PROF ELCIO PRATES;De:01/04/2024 a 09/06/2024

CONTRATO/SEDUC/11502/2024 DE: 05/04/2024
 Processo Nº: 1000004513932
 Contratado:(306382/11) SOLANGE GOMES DOS SANTOS;CPF:***.448.951-**-**;Cargo/Função:(3506) CONTR.TEMP. FUNCAO PROF. HABILITADO;Ref:B-001;CH: 36H
 Hab.:LICENCIATURA PLENA EM PEDAGOGIA;Motivo:CONTRATO POR TEMPO DETERMINADO DE ACORDO COM A L.C. 600/17;Un. Adm:(244333) E E GOV JOAO PONCE DE ARRUDA;De:01/04/2024 a 13/12/2024

CONTRATO/SEDUC/11502/2024 DE: 05/04/2024
 Processo Nº: 1000004518664
 Contratado:(342796/1) SONIA BATISTA COSTA;CPF:***.783.117-**-**;Cargo/Função:(3468) TECNICO ADMINISTRATIVO EDUCACIONAL;Ref:A-001;CH: 30H
 Hab.:ENSINO MEDIO;Motivo:CONTRATO POR TEMPO DETERMINADO DE ACORDO COM A L.C. 600/17;Un. Adm:(239470) E E DOMINGOS APARECIDO DOS SANTOS;De:15/03/2024 a 31/03/2024

CONTRATO/SEDUC/11502/2024 DE: 05/04/2024
 Processo Nº: 1000004523009
 Contratado:(262888/23) SUZANA GARCIA DE FARIA;CPF:***.487.719-**-**;Cargo/Função:(3506) CONTR.TEMP. FUNCAO PROF. HABILITADO;Ref:B-001;CH: 01H
 Hab.:LICENCIATURA PLENA EM LETRAS/PORTUGUES;Motivo:CONTRATO POR TEMPO DETERMINADO DE ACORDO COM A L.C. 600/17;Un. Adm:(240575) E E DR LEOPOLDO AMBROSIO FILHO;De:01/04/2024 a 13/12/2024

CONTRATO/SEDUC/11502/2024 DE: 05/04/2024
 Processo Nº: 1000004518829
 Contratado:(337078/2) TALIA CAROL F P C ARAUJO DIAS;CPF:***.040.012-**-**;Cargo/Função:(3506) CONTR.TEMP.FUNCAO PROF. HABILITADO;Ref:B-001;CH: 18H
 Hab.:LICENCIATURA PLENA EM MATEMATICA;Motivo:- PROFESSOR -;Un. Adm:(240222) E E GERVASIO DOS SANTOS COSTA;De:19/03/2024 a 26/03/2024

CONTRATO/SEDUC/11502/2024 DE: 05/04/2024
 Processo Nº: 1000004522432
 Contratado:(340483/3) TANIA MARA CURTI LUPATINI;CPF:***.234.623-**-**;Cargo/Função:(3506) CONTR.TEMP. FUNCAO PROF. HABILITADO;Ref:B-001;CH: 06H
 Hab.:LICENCIATURA PLENA EM LETRAS/PORTUGUES;Motivo:CONTRATO POR TEMPO DETERMINADO DE ACORDO COM A L.C. 600/17;Un. Adm:(243876) E E ANDRE ANTONIO MAGGI;De:03/04/2024 a 13/12/2024

CONTRATO/SEDUC/11502/2024 DE: 05/04/2024
 Processo Nº: 1000004522782
 Contratado:(305069/16) TATIANE OLIVEIRA MATOS;CPF:***.493.135-**-**;Cargo/Função:(3506) CONTR.TEMP. FUNCAO PROF. HABILITADO;Ref:B-001;CH: 04H
 Hab.:LICENCIATURA PLENA EM ARTES VISUAIS;Motivo:INDENIZAÇÃO;Un. Adm:(238708) E E PROF ULISSES CUIABANO;De:01/04/2024 a 01/04/2024

CONTRATO/SEDUC/11502/2024 DE: 05/04/2024
 Processo Nº: 1000004518720
 Contratado:(305885/23) TATIANE VARESCHINI;CPF:***.197.417-**-**;Cargo/Função:(3506) CONTR.TEMP. FUNCAO PROF. HABILITADO;Ref:B-001;CH: 06H
 Hab.:LICENCIATURA PLENA EM GEOGRAFIA;Motivo:CONTRATO POR TEMPO DETERMINADO DE ACORDO COM A L.C. 600/17;Un. Adm:(243426) E E NOSSA SENHORA DO PERPETUO SOCORRO;De:01/04/2024 a 13/12/2024

CONTRATO/SEDUC/11502/2024 DE: 05/04/2024
 Processo Nº: 1000004521330
 Contratado:(217225/24) TAYLON CAVALCANTE MORAES;CPF:***.907.513-**-**;Cargo/Função:(3506) CONTR.TEMP. FUNCAO PROF. HABILITADO;Ref:B-001;CH: 24H
 Hab.:LICENCIATURA PLENA EM MATEMATICA;Motivo:CONTRATO POR TEMPO DETERMINADO DE ACORDO COM A L.C. 600/17;Un. Adm:(242624) E E DEP OSCAR SOARES;De:01/04/2024 a 13/12/2024

CONTRATO/SEDUC/11502/2024 DE: 05/04/2024
 Processo Nº: 1000004522648
 Contratado:(206470/9) TERESA CRISTINA SANTOS DA SILVA;CPF:***.433.171-**-**;Cargo/Função:(3476) APOIO ADM. EDUCACIONAL-ELEMENTAR;Ref:A-001;CH: 30H
 Hab.:ENSINO FUNDAMENTAL COMPLETO;Motivo:CONTRATO POR TEMPO DETERMINADO DE ACORDO COM A L.C. 600/17;Un. Adm:(234982) E E CECILIA MEIRELES;De:02/04/2024 a 13/12/2024

CONTRATO/SEDUC/11502/2024 DE: 05/04/2024
 Processo Nº: 1000004522495
 Contratado:(293304/11) THAYLLAN CRISTIAN ALMEIDA SAUER;CPF:***.775.715-**-**;Cargo/Função:(3506) CONTR.TEMP. FUNCAO PROF. HABILITADO;Ref:B-001;CH: 06H
 Hab.:LICENCIATURA PLENA EM LETRAS/PORTUGUES;Motivo:CONTRATO POR TEMPO DETERMINADO DE ACORDO COM A L.C. 600/17;Un. Adm:(239739) E E MIL TIRADENTES 2 SGT PM LUCIANO J QUEIROZ;De:02/04/2024 a 13/12/2024

CONTRATO/SEDUC/11502/2024 DE: 05/04/2024
 Processo Nº: 1000004521870
 Contratado:(140863/65) TILIANA NORMA BILLIG DE PADUA ALVES;CPF:***.952.471-**-**;Cargo/Função:(3506) CONTR.TEMP. FUNCAO PROF. HABILITADO;Ref:B-001;CH: 11H
 Hab.:LICENCIATURA PLENA EM MATEMATICA;Motivo:CONTRATO POR TEMPO DETERMINADO DE ACORDO COM A L.C. 600/17;Un. Adm:(243426) E E NOSSA SENHORA DO PERPETUO SOCORRO;De:01/04/2024 a 13/12/2024

CONTRATO/SEDUC/11502/2024 DE: 05/04/2024
 Processo Nº: 1000004513041
 Contratado:(56529/107) VALDETE GOUVEIA DOS SANTOS;CPF:***.550.401-**-**;Cargo/Função:(3506) CONTR.TEMP. FUNCAO PROF. HABILITADO;Ref:B-001;CH: 15H
 Hab.:LICENCIATURA PLENA EM LETRAS/PORTUGUES;Motivo:- PROFESSOR -;Un. Adm:(244783) E E ANDRE ANTONIO MAGGI;De:07/03/2024 a 08/03/2024

CONTRATO/SEDUC/11502/2024 DE: 05/04/2024
 Processo Nº: 1000004522168
 Contratado:(332466/2) VALERIA SABRINA DA SILVA AGUILAR;CPF:***.981.112-**-**;Cargo/Função:(3506) CONTR.TEMP. FUNCAO PROF. HABILITADO;Ref:B-001;CH: 36H
 Hab.:LICENCIATURA PLENA EM PEDAGOGIA;Motivo:CONTRATO POR TEMPO DETERMINADO DE ACORDO COM A L.C. 600/17;Un. Adm:(237604) E E SAO FRANCISCO;De:02/04/2024 a 13/12/2024

CONTRATO/SEDUC/11502/2024 DE: 05/04/2024
 Processo Nº: 1000004518770
 Contratado:(220989/48) VANDERLEIA PEREIRA GONCALVES JACONI;CPF:***.686.721-**-**;Cargo/Função:(3506) CONTR.TEMP. FUNCAO PROF. HABILITADO;Ref:B-001;CH: 06H
 Hab.:LICENCIATURA PLENA EM LETRAS/PORTUGUES;Motivo:CONTRATO POR TEMPO DETERMINADO DE ACORDO COM A L.C. 600/17;Un. Adm:(242870) E E BROMILDO LAWISCH;De:01/04/2024 a 13/12/2024

CONTRATO/SEDUC/11502/2024 DE: 05/04/2024
 Processo Nº: 1000004522592
 Contratado:(254428/23) VANDERSON GARCIA DO NASCIMENTO;CPF:***.067.812-**;Cargo/Função:(3506) CONTR.TEMP. FUNCAO PROF. HABILITADO;Ref:B-001;CH: 02H
 Hab.:LICENCIATURA PLENA EM HISTÓRIA;Motivo:CONTRATO POR TEMPO DETERMINADO DE ACORDO COM A L.C. 600/17;Un. Adm:(243370) E E OLIMPIO JOAO PISSINATI GUERRA;De:01/04/2024 a 13/12/2024

CONTRATO/SEDUC/11502/2024 DE: 05/04/2024
 Processo Nº: 1000004514364
 Contratado:(340151/4) VANIA ISLEIDI GEHLEN;CPF:***.307.813-**;Cargo/Função:(3506) CONTR.TEMP. FUNCAO PROF. HABILITADO;Ref:B-001;CH: 06H
 Hab.:LICENCIATURA PLENA EM PEDAGOGIA;Motivo:- PROFESSOR -;Un. Adm:(243574) E E JOAO PAULO II;De:25/03/2024 a 28/03/2024

CONTRATO/SEDUC/11502/2024 DE: 05/04/2024
 Processo Nº: 1000004521573
 Contratado:(303500/17) VANIA TEREZINHA MENDES DE MATOS TELLECHER;CPF:***.179.201-**;Cargo/Função:(3506) CONTR.TEMP. FUNCAO PROF. HABILITADO;Ref:B-001;CH: 06H
 Hab.:LICENCIATURA PLENA EM LETRAS/PORTUGUES;Motivo:CONTRATO POR TEMPO DETERMINADO DE ACORDO COM A L.C. 600/17;Un. Adm:(239399) E E MARIA DE LIMA CADIDE;De:01/04/2024 a 01/07/2024

CONTRATO/SEDUC/11502/2024 DE: 05/04/2024
 Processo Nº: 1000004512587
 Contratado:(291843/36) VANILDA CRISTINA DE ALMEIDA;CPF:***.201.158-**;Cargo/Função:(3506) CONTR.TEMP. FUNCAO PROF. HABILITADO;Ref:B-001;CH: 18H
 Hab.:LICENCIATURA PLENA EM LETRAS/PORTUGUES/ INGLÊS;Motivo:- PROFESSOR -;Un. Adm:(234494) E E MIL TIRAD SOL PM ADRIANA M RAMOS;De:25/03/2024 a 27/03/2024

CONTRATO/SEDUC/11502/2024 DE: 05/04/2024
 Processo Nº: 1000004521438
 Contratado:(291843/35) VANILDA CRISTINA DE ALMEIDA;CPF:***.201.158-**;Cargo/Função:(3506) CONTR.TEMP. FUNCAO PROF. HABILITADO;Ref:B-001;CH: 18H
 Hab.:LICENCIATURA PLENA EM LETRAS/PORTUGUES/ INGLÊS;Motivo:CONTRATO POR TEMPO DETERMINADO DE ACORDO COM A L.C. 600/17;Un. Adm:(234494) E E MIL TIRAD SOL PM ADRIANA M RAMOS;De:01/04/2024 a 13/12/2024

CONTRATO/SEDUC/11502/2024 DE: 05/04/2024
 Processo Nº: 1000004510702
 Contratado:(327478/7) VANUSA MALU FERREIRA;CPF:***.715.472-**;Cargo/Função:(3506) CONTR.TEMP. FUNCAO PROF. HABILITADO;Ref:B-001;CH: 18H
 Hab.:LICENCIATURA PLENA EM PEDAGOGIA;Motivo:- PROFESSOR -;Un. Adm:(239097) E E DOM AQUINO CORREA;De:22/03/2024 a 28/03/2024

CONTRATO/SEDUC/11502/2024 DE: 05/04/2024
 Processo Nº: 1000004513199
 Contratado:(260748/44) VIVIANE DE JESUS FEITOSA;CPF:***.090.418-**;Cargo/Função:(3506) CONTR.TEMP. FUNCAO PROF. HABILITADO;Ref:B-001;CH: 02H
 Hab.:LICENCIATURA PLENA EM CIENCIAS BIOLOGICAS;Motivo:CONTRATO POR TEMPO DETERMINADO DE ACORDO COM A L.C. 600/17;Un. Adm:(239658) E E PROF MARIA ELZA FERREIRA INACIO;De:01/04/2024 a 30/04/2024

CONTRATO/SEDUC/11502/2024 DE: 05/04/2024
 Processo Nº: 1000004522203
 Contratado:(337778/4) WELISNEY TELES GOMES;CPF:***.883.415-**;Cargo/Função:(3506) CONTR.TEMP. FUNCAO PROF. HABILITADO;Ref:B-001;CH: 06H
 Hab.:LICENCIATURA PLENA EM LETRAS/PORTUGUES/ INGLÊS;Motivo:CONTRATO POR TEMPO DETERMINADO DE ACORDO COM A L.C. 600/17;Un. Adm:(239399) E E MARIA DE LIMA CADIDE;De:02/04/2024 a 13/12/2024

CONTRATO/SEDUC/11502/2024 DE: 05/04/2024
 Processo Nº: 1000004522856
 Contratado:(279987/21) WILLIAN BORGES VIEIRA;CPF:***.376.010-**;Cargo/Função:(3506) CONTR.TEMP. FUNCAO PROF. HABILITADO;Ref:B-001;CH: 03H
 Hab.:LICENCIATURA PLENA EM GEOGRAFIA;Motivo:CONTRATO POR TEMPO DETERMINADO DE ACORDO COM A L.C. 600/17;Un. Adm:(238961) E E MARIO SPINELLI;De:01/04/2024 a 13/12/2024

PUBLICADA, REGISTRADA, CUMPRASE.
 Cuiabá-MT, 05 de Abril de 2024.
 Alan Resende Porto
 Secretario de Estado de Educação

Protocolo 1566478

O(A) Secretário de Estado de Educação no uso de suas atribuições que lhes são conferidas por lei,

Resolve: CANCELAR - SEDUC
 Objeto: CONTRATAÇÃO TEMPORARIA
CONTRATO/SEDUC/33763/2024 DE: 05/04/2024
 Processo Nº: 1000004407309

Contratado:(273948/8) RICARDO ANTONIO DE LAMONICA ISRAEL PEREIRA;CPF:***.082.181-**;Cargo/Função:(6027) ANALISTA DESENV ECON SOCIAL L 10050;Ref:A-001;CH: 40H
 Hab.:BACHARELADO EM DIREITO;Motivo;Un. Adm:(195839) GAB DO SECRETARIO ADJUNTO DE ADM SISTEMICA;De:02/01/2024 a 30/03/2024
PUBLICADA, REGISTRADA, CUMPRASE.
 Cuiabá-MT, 05 de Abril de 2024.
 Alan Resende Porto
 Secretário de Estado de Educação

Protocolo 1566479

O(A) Secretário de Estado de Educação no uso de suas atribuições que lhes são conferidas por lei,

Resolve: RETIFICAR - SEDUC
 Objeto: CONTRATAÇÃO TEMPORARIA

CONTRATO/SEDUC/33764/2024 DE: 05/04/2024
 Processo Nº: 1000004427097
 Contratado:(337043/1) THAYANE GABRIELE OLIVEIRA LIMA;CPF:***.772.313-**;Cargo/Função:(3514) CONTR.TEMP.FUNCAO PROF. NAO HABILIT;Ref:B-001;CH: 24H
 Hab.:BACHARELADO EM SERVIÇO SOCIAL;Motivo:HABILITAÇÃO;Un. Adm:(238201) E E DIONE AUGUSTA SILVA SOUZA;De:22/01/2024 a 13/12/2024

CONTRATO/SEDUC/33764/2024 DE: 05/04/2024
 Processo Nº: 1000004437586
 Contratado:(274227/16) VALDETE PEREIRA DA SILVA;CPF:***.759.208-**;Cargo/Função:(3506) CONTR.TEMP. FUNCAO PROF. HABILITADO;Ref:B-001;CH: 24H
 Hab.:LICENCIATURA PLENA EM HISTÓRIA;Motivo:HABILITAÇÃO;Un. Adm:(232955) E E CAMPO VILA UNIAO;De:01/02/2024 a 13/12/2024

PUBLICADA, REGISTRADA, CUMPRASE.
 Cuiabá-MT, 05 de Abril de 2024.
 Alan Resende Porto
 Secretário de Estado de Educação

Protocolo 1566480

O(A) Secretário de Estado de Educação no uso de suas atribuições que lhes são conferidas por lei,

Resolve: TORNAR SEM EFEITO
 Objeto: CONTRATAÇÃO TEMPORARIA

CONTRATO/SEDUC/11503/2024 DE: 05/04/2024
 Processo Nº: 1000004497301
 Contratado: (99457/51) AURIKA ELIZA SIMM
 CPF: ***.701.080-**
 Cargo/Função: (3506) CONTR.TEMP.FUNCAO PROF. HABILITADO
 Referência: B-001 Carga Horária: 06 horas semanais
 Un. Adm: (239100) E E CLENIA ROSALINA SOUZA
 A Partir de: 01/03/2024 Até13/12/2024

CONTRATO/SEDUC/11503/2024 DE: 05/04/2024
 Processo Nº: 1000004505812
 Contratado: (285834/2) DOUGLAS EDSON DE ARAUJO RIBEIRO
 CPF: ***.984.717-**
 Cargo/Função: (3506) CONTR.TEMP.FUNCAO PROF. HABILITADO
 Referência: B-001 Carga Horária: 06 horas semanais
 Un. Adm: (233331) E E PROF MARIA SEBASTIANA DE SOUZA
 A Partir de: 15/03/2024 Até13/12/2024

CONTRATO/SEDUC/11503/2024 DE: 05/04/2024
 Processo Nº: 1000004504975
 Contratado: (229363/24) JONATHAN DAL PONT
 CPF: ***.612.490-**
 Cargo/Função: (3506) CONTR.TEMP.FUNCAO PROF. HABILITADO
 Referência: B-001 Carga Horária: 02 horas semanais
 Un. Adm: (238953) E E DOM BOSCO
 A Partir de: 01/03/2024 Até13/12/2024

CONTRATO/SEDUC/11503/2024 DE: 05/04/2024
Processo Nº: 1000004504250
Contratado: (310247/7) JOSIANE RODRIGUES DE SOUZA SILVA
CPF: ***.142.318-**
Cargo/Função: (3506) CONTR.TEMP.FUNCAO PROF.

HABILITADO

Referência: B-001 Carga Horária: 14 horas semanais
Un. Adm: (241946) E E CEL ANTONIO PAES DE BARROS
A Partir de: 09/03/2024 Até13/12/2024

CONTRATO/SEDUC/11503/2024 DE: 05/04/2024

Processo Nº: 1000004504053
Contratado: (341679/1) MARIA LUIZA SOARES DA SILVA
CPF: ***.167.146-**
Cargo/Função: (3506) CONTR.TEMP.FUNCAO PROF.

HABILITADO

Referência: B-001 Carga Horária: 40 horas semanais
Un. Adm: (233471) E E PROF STELA MARIS VALERIANO DA SILVA
A Partir de: 18/03/2024 Até13/12/2024

CONTRATO/SEDUC/11503/2024 DE: 05/04/2024

Processo Nº: 1000004504639
Contratado: (215225/27) SANDRA MARIA DE JESUS FREITAS
CPF: ***.656.150-**
Cargo/Função: (3506) CONTR.TEMP.FUNCAO PROF.

HABILITADO

Referência: B-001 Carga Horária: 36 horas semanais
Un. Adm: (239291) E E LUCAS PACHECO DE CAMARGO
A Partir de: 14/03/2024 Até13/12/2024

PUBLICADA, REGISTRADA, CUMpra-SE.

Cuiabá-MT, 05 de Abril de 2024.
Alan Resende Porto
Secretario de Estado de Educação

Protocolo 1566481

BOLETIM DE PESSOAL/SEDUC/00462/2024 DE:
05/04/2024

O(A) Secretario de Estado de Educação no uso de suas atribuições que lhes são conferidas por lei,

Resolve: REMOVER
Evento: Remoção Interna a Pedido

Processo N.: 1000004522213
Nome: (100108/1) ACIDELMA FERNANDES DA CUNHA BARRETO
Cargo/Função: (4740) APOIO ADM EDUC
PROFISSIONALIZADO-30
Para Un. Adm: (243353) E E NILZA DE OLIVEIRA PIPINO
A Partir de: 04/03/2024

Processo N.: 1000004513917
Nome: (230461/9) ADAO NOLETO COSTA
Cargo/Função: (3441) PROFESSOR EDUC. BASICA
Para Un. Adm: (237752) E E ANTONIO GROHS
A Partir de: 04/03/2024

Processo N.: 1000004519474
Nome: (297566/1) ADELINO FRANCISCO DA SILVA
Cargo/Função: (3476) APOIO ADM. EDUCACIONAL-ELEMENTAR
Para Un. Adm: (240745) E E PROF ELMAZ GATTAZ MONTEIRO
A Partir de: 04/03/2024

Processo N.: 1000004521328
Nome: (120826/32) ADILSON FABRICIO DA SILVA
Cargo/Função: (3441) PROFESSOR EDUC. BASICA
Para Un. Adm: (243760) E E CREMILDA DE OLIVEIRA VIANA
A Partir de: 04/03/2024

Processo N.: 1000004519142
Nome: (86794/14) ADILSON VALTER KUHN
Cargo/Função: (3441) PROFESSOR EDUC. BASICA
Para Un. Adm: (238872) E E KREEN AKARORE
A Partir de: 04/03/2024

Processo N.: 1000004521798
Nome: (290485/1) ADRIANA ALVES SOUSA
Cargo/Função: (3441) PROFESSOR EDUC. BASICA
Para Un. Adm: (244848) E E CLEUFA HUBNER
A Partir de: 04/03/2024

Processo N.: 1000004520680
Nome: (223304/5) ADRIANE PEREIRA CARNEIRO
Cargo/Função: (3441) PROFESSOR EDUC. BASICA
Para Un. Adm: (239666) E E 29 DE JULHO
A Partir de: 19/03/2024

Processo N.: 1000004521532
Nome: (290186/1) ADRIANO DA SILVA PLACIDO
Cargo/Função: (3441) PROFESSOR EDUC. BASICA
Para Un. Adm: (233390) E E MANOEL DE BARROS
A Partir de: 04/03/2024

Processo N.: 1000004520070
Nome: (53530/14) AILTON OLIVEIRA DE AMORIM
Cargo/Função: (3441) PROFESSOR EDUC. BASICA
Para Un. Adm: (241458) E E PROF JOSE MENDES MARTINS
A Partir de: 04/03/2024

Processo N.: 1000004514070
Nome: (84898/1) ALAIDES ARAUJO DE LIMA
Cargo/Função: (4740) APOIO ADM EDUC
PROFISSIONALIZADO-30
Para Un. Adm: (240036) E E SEN FILINTO MULLER
A Partir de: 04/03/2024

Processo N.: 1000004513727
Nome: (287214/1) ALAN CRISTIANO BRANDAO DE SOUZA
Cargo/Função: (4731) TEC ADM EDUC PROFISSIONALIZADO-30
Para Un. Adm: (239119) E E RODOLFO AUGUSTO T CURVO
A Partir de: 04/03/2024

Processo N.: 1000004520247
Nome: (286589/1) ALESSANDRO ARZANI
Cargo/Função: (3441) PROFESSOR EDUC. BASICA
Para Un. Adm: (233528) COORD DE INFRAESTRUTURA
PATRIMONIO E TI
A Partir de: 04/03/2024

Processo N.: 1000004514139
Nome: (228710/4) ALESSANDRO FERREIRA BATISTA
Cargo/Função: (3441) PROFESSOR EDUC. BASICA
Para Un. Adm: (240494) E E ARTUR DA COSTA E SILVA
A Partir de: 04/03/2024

Processo N.: 1000004520759
Nome: (290526/1) ALEX CRISTIANO CEBALHO CASTRILLON
Cargo/Função: (3476) APOIO ADM. EDUCACIONAL-ELEMENTAR
Para Un. Adm: (240613) E E PROF DEMETRIO COSTA PEREIRA
A Partir de: 04/03/2024

Processo N.: 1000004519290
Nome: (115084/26) ALEX RODRIGO DE SOUZA MARQUES
Cargo/Função: (3441) PROFESSOR EDUC. BASICA
Para Un. Adm: (241318) E E DEP EMANUEL PINHEIRO
A Partir de: 04/03/2024

Processo N.: 1000004520792
Nome: (236144/11) ALINE APARECIDA ROCHA
Cargo/Função: (3441) PROFESSOR EDUC. BASICA
Para Un. Adm: (235253) E E DES INT DA ED BAS PROF MILTON
MAR CURVO
A Partir de: 04/03/2024

Processo N.: 1000004521533
Nome: (296071/1) ALINE SANTOS DE LIMA
Cargo/Função: (3441) PROFESSOR EDUC. BASICA
Para Un. Adm: (233390) E E MANOEL DE BARROS
A Partir de: 04/03/2024

Processo N.: 1000004514068
Nome: (141314/1) ALINE SILVA OLIVEIRA
Cargo/Função: (3441) PROFESSOR EDUC. BASICA
Para Un. Adm: (240036) E E SEN FILINTO MULLER
A Partir de: 04/03/2024

Processo N.: 1000004512454

Nome: (286459/1) ALINY SARAIVA DE SOUZA BOTELHO
Cargo/Função: (3476) APOIO ADM. EDUCACIONAL-ELEMENTAR
Para Un. Adm: (235229) E E DES INT DA ED BAS PROF
ALFREDO MARIEN
A Partir de: 04/03/2024

Processo N.: 1000004513960

Nome: (286711/1) AMANDA ABREU DE SOUSA
Cargo/Função: (3476) APOIO ADM. EDUCACIONAL-ELEMENTAR
Para Un. Adm: (240010) E E MAL EURICO GASPARDUTRA
A Partir de: 04/03/2024

Processo N.: 1000004519258

Nome: (289233/1) AMANDA FRANCY LIMA E SILVA
Cargo/Função: (4731) TEC ADM EDUC PROFISSIONALIZADO-30
Para Un. Adm: (241296) E E MARIA LEITE MARCOSKI
A Partir de: 04/03/2024

Processo N.: 1000004519414

Nome: (87324/1) ANA ANTONIA DE MAGALHAES
Cargo/Função: (4740) APOIO ADM EDUC
PROFISSIONALIZADO-30
Para Un. Adm: (244813) E E ERNANDY MAURICIO BARACAT DE
ARRUDA
A Partir de: 04/03/2024

Processo N.: 1000004513992

Nome: (286711/1) ANA CAROLINA AGUIAR GALDEANO
Cargo/Função: (3441) PROFESSOR EDUC. BASICA
Para Un. Adm: (235318) E E MIL TIR CABO PM VANILSON SILVA
CARVALHO
A Partir de: 04/03/2024

Processo N.: 1000004522227

Nome: (288266/1) ANA CAROLINE FRYDRISZEWSKI
Cargo/Função: (3468) TECNICO ADMINISTRATIVO
EDUCACIONAL
Para Un. Adm: (243388) E E SAO VICENTE DE PAULA
A Partir de: 04/03/2024

Processo N.: 1000004518954

Nome: (57460/4) ANA CLEIA CUNHA PARA
Cargo/Função: (3441) PROFESSOR EDUC. BASICA
Para Un. Adm: (238910) E E 19 DE JULHO
A Partir de: 04/03/2024

Processo N.: 1000004511259

Nome: (225880/1) ANA CRISTINA PEREIRA DE OLIVEIRA KIDA
Cargo/Função: (4740) APOIO ADM EDUC
PROFISSIONALIZADO-30
Para Un. Adm: (239500) E E RAMIRO BERNARDO DA SILVA
A Partir de: 25/03/2024

Processo N.: 1000004520836

Nome: (227693/1) ANA LUCIA DUARTE VIDAL
Cargo/Função: (3441) PROFESSOR EDUC. BASICA
Para Un. Adm: (242683) E E SAO JOSE
A Partir de: 04/03/2024

Processo N.: 1000004512928

Nome: (290021/1) ANA MARIA DE OLIVEIRA FEITOSA
Cargo/Função: (3476) APOIO ADM. EDUCACIONAL-ELEMENTAR
Para Un. Adm: (242152) E E PROF ELCIO PRATES
A Partir de: 04/03/2024

Processo N.: 1000004521810

Nome: (239052/4) ANA PATRICIA BOIARENCO
Cargo/Função: (4740) APOIO ADM EDUC
PROFISSIONALIZADO-30
Para Un. Adm: (233200) E E EDINA DALABETTA
A Partir de: 04/03/2024

Processo N.: 1000004520373

Nome: (288554/1) ANA VICENCIA DE CARVALHO VANINI
Cargo/Função: (3476) APOIO ADM. EDUCACIONAL-ELEMENTAR
Para Un. Adm: (240567) E E SEN MARIO MOTA
A Partir de: 04/03/2024

Processo N.: 1000004520209

Nome: (242191/1) ANARAI PEREIRA
Cargo/Função: (4740) APOIO ADM EDUC
PROFISSIONALIZADO-30
Para Un. Adm: (242004) E E EUCARIS NUNES DA CUNHA
MORAES
A Partir de: 04/03/2024

Processo N.: 1000004512873

Nome: (137579/2) ANDERSON PERETTO
Cargo/Função: (3441) PROFESSOR EDUC. BASICA
Para Un. Adm: (243450) E E DES MILTON ARMANDO POMPEU
DE BARROS
A Partir de: 04/03/2024

Processo N.: 1000004510937

Nome: (288488/1) ANDRE LUIZ CHITTO DE OLIVEIRA
Cargo/Função: (3441) PROFESSOR EDUC. BASICA
Para Un. Adm: (237434) E E PE ERNESTO CAMILO BARRETO
A Partir de: 04/03/2024

Processo N.: 1000004514085

Nome: (210842/3) ANDREA COURA CORREA
Cargo/Função: (3441) PROFESSOR EDUC. BASICA
Para Un. Adm: (237019) E E 31 DE MARCO
A Partir de: 04/03/2024

Processo N.: 1000004521797

Nome: (288840/1) ANDREA DE FREITAS OLIVEIRA FREITAS
Cargo/Função: (3441) PROFESSOR EDUC. BASICA
Para Un. Adm: (244848) E E CLEUFA HUBNER
A Partir de: 04/03/2024

Processo N.: 1000004521734

Nome: (141657/11) ANGELA DA SILVA VIANA
Cargo/Função: (3441) PROFESSOR EDUC. BASICA
Para Un. Adm: (238961) E E MARIO SPINELLI
A Partir de: 04/03/2024

Processo N.: 1000004512539

Nome: (94689/75) ANGELA FABRICIA DE SOUZA MIYABARA
Cargo/Função: (3441) PROFESSOR EDUC. BASICA
Para Un. Adm: (239917) E E 10 DE DEZEMBRO
A Partir de: 04/03/2024

Processo N.: 1000004513659

Nome: (61831/4) ANGELA TERESINHA FONTANA DE SOUZA
TAMBARA VELHO
Cargo/Função: (3441) PROFESSOR EDUC. BASICA
Para Un. Adm: (235199) E E DE DES INT ED BAS ANT CES DE
FIGUEIR NETO
A Partir de: 04/03/2024

Processo N.: 1000004520037

Nome: (69746/17) ANGELINA MARIA CARVALHO GOMES
Cargo/Função: (3441) PROFESSOR EDUC. BASICA
Para Un. Adm: (241741) E E PROF MARLENE MARQUES DE
BARROS
A Partir de: 13/03/2024

Processo N.: 1000004520755

Nome: (68933/6) ANILCE GORETI MENDES RAYMUNDI
Cargo/Função: (3441) PROFESSOR EDUC. BASICA
Para Un. Adm: (240613) E E PROF DEMETRIO COSTA PEREIRA
A Partir de: 04/03/2024

Processo N.: 1000004519317

Nome: (139778/1) ANNI MARISI RIBEIRO ORTIZ
Cargo/Função: (3441) PROFESSOR EDUC. BASICA
Para Un. Adm: (241393) E E DOM BOSCO
A Partir de: 12/03/2024

Processo N.: 1000004519465

Nome: (227485/1) ANTONIA APARECIDA LEMES DE OLIVEIRA
Cargo/Função: (4740) APOIO ADM EDUC
PROFISSIONALIZADO-30
Para Un. Adm: (241342) E E UBALDO MONTEIRO DA SILVA
A Partir de: 04/03/2024

Processo N.: 1000004520596

Nome: (70159/3) ANTONIA ELIENE LIBERATO DIAS
Cargo/Função: (3441) PROFESSOR EDUC. BASICA
Para Un. Adm: (240664) E E PROF ANA MARIA DAS GRACAS S
NORONHA
A Partir de: 04/03/2024

Processo N.: 1000004518960

Nome: (137748/10) ANTONIA GLEIDI DE SOUSA MORAIS
Cargo/Função: (3476) APOIO ADM. EDUCACIONAL-ELEMENTAR
Para Un. Adm: (238910) E E 19 DE JULHO
A Partir de: 04/03/2024

Processo N.: 1000004511476

Nome: (88824/1) ANTONIA VITALINA DA SILVA
Cargo/Função: (4740) APOIO ADM EDUC
PROFISSIONALIZADO-30
Para Un. Adm: (240443) C E A A D A PROF ARLETE P
MIGUELETTI
A Partir de: 04/03/2024

Processo N.: 1000004520051

Nome: (61591/21) ANTONIL IZABEL DE BARROS
Cargo/Função: (3441) PROFESSOR EDUC. BASICA
Para Un. Adm: (241415) E E PROF HONORIO RODRIGUES
AMORIM
A Partir de: 04/03/2024

Processo N.: 1000004513062

Nome: (291722/6) ANTONIO EDUARDO DA SILVEIRA PACHECO
Cargo/Função: (3441) PROFESSOR EDUC. BASICA
Para Un. Adm: (233650) COORD DE FORMACAO CONTINUADA
A Partir de: 04/03/2024

Processo N.: 1000004514095

Nome: (287887/1) APARECIDA DE OLIVEIRA
Cargo/Função: (3476) APOIO ADM. EDUCACIONAL-ELEMENTAR
Para Un. Adm: (237019) E E 31 DE MARCO
A Partir de: 04/03/2024

Processo N.: 1000004522315

Nome: (210698/31) APARECIDA DE PAULA DA CONCEICAO
BORGES
Cargo/Função: (3441) PROFESSOR EDUC. BASICA
Para Un. Adm: (241687) E E PROF EDELI MANTOVANI
A Partir de: 04/03/2024

Processo N.: 1000004520599

Nome: (226817/1) APARECIDA DOS SANTOS NASCIMENTO
Cargo/Função: (4740) APOIO ADM EDUC
PROFISSIONALIZADO-30
Para Un. Adm: (240664) E E PROF ANA MARIA DAS GRACAS S
NORONHA
A Partir de: 04/03/2024

Processo N.: 1000004520100

Nome: (289981/1) ARIANE FERNANDES DE ALMEIDA
Cargo/Função: (3476) APOIO ADM. EDUCACIONAL-ELEMENTAR
Para Un. Adm: (241776) E E PROF MARIA MACEDO RODRIGUES
A Partir de: 04/03/2024

Processo N.: 1000004522522

Nome: (234830/1) ARIANE FERREIRA DA SILVA
Cargo/Função: (3441) PROFESSOR EDUC. BASICA
Para Un. Adm: (242586) E E CARLOS HUGUINEY
A Partir de: 04/03/2024

Processo N.: 1000004513989

Nome: (54392/2) ARLETE ALVES DO NASCIMENTO
Cargo/Função: (3441) PROFESSOR EDUC. BASICA
Para Un. Adm: (235318) E E MIL TIR CABO PM VANILSON SILVA
CARVALHO
A Partir de: 04/03/2024

Processo N.: 1000004521443

Nome: (290550/1) ARON PEDRO JACOBI
Cargo/Função: (4731) TEC ADM EDUC PROFISSIONALIZADO-30
Para Un. Adm: (243663) E E PROF ALDA GAWLINSKI SCOPEL
A Partir de: 04/03/2024

Processo N.: 1000004519262

Nome: (99425/16) ARYANA RODRIGUES POPPERL
Cargo/Função: (3441) PROFESSOR EDUC. BASICA
Para Un. Adm: (241270) E E PEDRO GARDES
A Partir de: 04/03/2024

Processo N.: 1000004518949

Nome: (242715/1) AUZENIRA SOUSA DOS REIS
Cargo/Função: (4740) APOIO ADM EDUC
PROFISSIONALIZADO-30
Para Un. Adm: (238910) E E 19 DE JULHO
A Partir de: 04/03/2024

Processo N.: 1000004520754

Nome: (57307/9) BEATRIZ MARIA DA SILVA E FARIA
Cargo/Função: (3441) PROFESSOR EDUC. BASICA
Para Un. Adm: (240613) E E PROF DEMETRIO COSTA PEREIRA
A Partir de: 04/03/2024

Processo N.: 1000004519267

Nome: (130943/18) BENEDITO AECIO DE AQUINO NUNES
Cargo/Função: (3441) PROFESSOR EDUC. BASICA
Para Un. Adm: (241407) E E PROF ARLETE MARIA DA SILVA
A Partir de: 04/03/2024

Processo N.: 1000004519421

Nome: (94311/26) BETANIA APARECIDA DE SOUZA MARQUES
Cargo/Função: (3441) PROFESSOR EDUC. BASICA
Para Un. Adm: (244813) E E ERNANDY MAURICIO BARACAT DE
ARRUDA
A Partir de: 04/03/2024

Processo N.: 1000004519464

Nome: (100970/1) BRASILINA GALDINA DA SILVA
Cargo/Função: (4740) APOIO ADM EDUC
PROFISSIONALIZADO-30
Para Un. Adm: (241342) E E UBALDO MONTEIRO DA SILVA
A Partir de: 04/03/2024

Processo N.: 1000004519321

Nome: (288565/1) BRUNA RAFAELLA METZLER FERREIRA
Cargo/Função: (3468) TECNICO ADMINISTRATIVO
EDUCACIONAL
Para Un. Adm: (240974) E E DUNGA RODRIGUES
A Partir de: 04/03/2024

Processo N.: 1000004521429

Nome: (239615/5) BRUNA REGINA ALVES VIEIRA CUSTODIO
Cargo/Função: (3476) APOIO ADM. EDUCACIONAL-ELEMENTAR
Para Un. Adm: (243639) E E POXOREO
A Partir de: 04/03/2024

Processo N.: 1000004521390

Nome: (226772/2) BRUNELDY BUTZKE LEMES
Cargo/Função: (3441) PROFESSOR EDUC. BASICA
Para Un. Adm: (243841) E E PROF ALZIRA MARIA DA SILVA
A Partir de: 04/03/2024

Processo N.: 1000004522441

Nome: (124183/3) CAIUBY JOSE DE ASSIS
Cargo/Função: (4731) TEC ADM EDUC PROFISSIONALIZADO-30
Para Un. Adm: (237663) E E ANTONIO JOSE DE LIMA
A Partir de: 04/03/2024

Processo N.: 1000004521737

Nome: (288946/1) CALITA POLLYANNA MARQUES FIGUEIREDO
Cargo/Função: (3441) PROFESSOR EDUC. BASICA
Para Un. Adm: (238961) E E MARIO SPINELLI
A Partir de: 04/03/2024

Processo N.: 1000004513958

Nome: (23720/25) CARIVALDO ALMEIDA DA SILVA
Cargo/Função: (3441) PROFESSOR EDUC. BASICA
Para Un. Adm: (240010) E E MAL EURICO GASPAR DUTRA
A Partir de: 04/03/2024

Processo N.: 1000004513905

Nome: (290059/1) CARLA ALESSANDRA DOS SANTOS
Cargo/Função: (3441) PROFESSOR EDUC. BASICA
Para Un. Adm: (234508) E EST MIL DOM PEDRO II VITORIA F DA
RIVA
A Partir de: 04/03/2024

Processo N.: 1000004512387

Nome: (138906/7) CARLA ANDREIA DA SILVA PEREIRA
Cargo/Função: (3441) PROFESSOR EDUC. BASICA
Para Un. Adm: (239330) E E SAGRADO CORACAO DE JESUS
A Partir de: 04/03/2024

Processo N.: 1000004514120

Nome: (227155/1) CARLA PEREIRA DE MORAES OLIVEIRA
Cargo/Função: (4731) TEC ADM EDUC PROFISSIONALIZADO-30
Para Un. Adm: (237710) E E MIN JOAO ALBERTO
A Partir de: 04/03/2024

Processo N.: 1000004522275

Nome: (112823/19) CARMEN INES BOTTON
Cargo/Função: (3441) PROFESSOR EDUC. BASICA
Para Un. Adm: (243400) E E ROSA DOS VENTOS
A Partir de: 04/03/2024

Processo N.: 1000004511283

Nome: (290744/1) CAROLINA FERREIRA LUCIANO
Cargo/Função: (3468) TECNICO ADMINISTRATIVO
EDUCACIONAL
Para Un. Adm: (239119) E E RODOLFO AUGUSTO T CURVO
A Partir de: 04/03/2024

Processo N.: 1000004510881

Nome: (39403/29) CAROLINA LEANDRO NETA
Cargo/Função: (3441) PROFESSOR EDUC. BASICA
Para Un. Adm: (239119) E E RODOLFO AUGUSTO T CURVO
A Partir de: 04/03/2024

Processo N.: 1000004519170

Nome: (203595/23) CAROLINA RAFAELA VIEIRA DOS SANTOS
Cargo/Função: (3441) PROFESSOR EDUC. BASICA
Para Un. Adm: (239739) E E MIL TIRADENTES 2 SGT PM
LUCIANO J QUEIROZ
A Partir de: 04/03/2024

Processo N.: 1000004519303

Nome: (297680/1) CAROLINE BENTA DE CARVALHO ROSA LIMA
Cargo/Função: (3476) APOIO ADM. EDUCACIONAL-ELEMENTAR
Para Un. Adm: (241210) E E DEP SALIM NADAF
A Partir de: 04/03/2024

Processo N.: 1000004513650

Nome: (84443/1) CASSIA ERIKA LEMOS
Cargo/Função: (3441) PROFESSOR EDUC. BASICA
Para Un. Adm: (237957) E E DR HELIO PALMA DE ARRUDA
A Partir de: 04/03/2024

Processo N.: 1000004522277

Nome: (218890/25) CASTEGIANE AVELINO DA ROCHA
Cargo/Função: (3441) PROFESSOR EDUC. BASICA
Para Un. Adm: (243400) E E ROSA DOS VENTOS
A Partir de: 04/03/2024

Processo N.: 1000004520167

Nome: (213239/6) CELIA APARECIDA DA COSTA SILVA
Cargo/Função: (4740) APOIO ADM EDUC
PROFISSIONALIZADO-30
Para Un. Adm: (239542) E E DAMIAO MAMEDES DO
NASCIMENTO
A Partir de: 04/03/2024

Processo N.: 1000004520401

Nome: (54035/3) CELMA ALMEIDA DE OLIVEIRA
Cargo/Função: (3441) PROFESSOR EDUC. BASICA
Para Un. Adm: (240753) E E MIL TIRADENTES PROF NATALINO
FERREIRA MENDES
A Partir de: 04/03/2024

Processo N.: 1000004514086

Nome: (212122/3) CESAR AUGUSTO BANDEIRA GROFF
Cargo/Função: (3441) PROFESSOR EDUC. BASICA
Para Un. Adm: (237019) E E 31 DE MARCO
A Partir de: 04/03/2024

Processo N.: 1000004521856

Nome: (222384/5) CESAR AUGUSTO FARIA
Cargo/Função: (3441) PROFESSOR EDUC. BASICA
Para Un. Adm: (243361) E E ENIO PIPINO
A Partir de: 04/03/2024

Processo N.: 1000004510868

Nome: (299996/2) CHANE BASSO BENETTI
Cargo/Função: (3441) PROFESSOR EDUC. BASICA
Para Un. Adm: (238716) E E MIL D PEDRO II PRES MEDICI
A Partir de: 04/03/2024

Processo N.: 1000004512726

Nome: (94356/4) CHRISTIANNE VICENTE DE MORAES BOCATO
Cargo/Função: (3441) PROFESSOR EDUC. BASICA
Para Un. Adm: (238872) E E KREEN AKARORE
A Partir de: 04/03/2024

Processo N.: 1000004518961

Nome: (288616/1) CHRISTYANO LUIZ DE OLIVEIRA
Cargo/Função: (3476) APOIO ADM. EDUCACIONAL-ELEMENTAR
Para Un. Adm: (238910) E E 19 DE JULHO
A Partir de: 04/03/2024

Processo N.: 1000004519434

Nome: (78253/5) CIBELE ANTONIA DE SOUZA RODRIGUES
Cargo/Função: (3441) PROFESSOR EDUC. BASICA
Para Un. Adm: (241261) E E PROF ADALGISA DE BARROS
A Partir de: 04/03/2024

Processo N.: 1000004519257

Nome: (211389/16) CIBELLY CRISTINY PEREIRA
Cargo/Função: (3441) PROFESSOR EDUC. BASICA
Para Un. Adm: (241202) E E MIL TIRAD TEN CEL PM LOURISON
RODR BENEVIDES
A Partir de: 04/03/2024

Processo N.: 1000004520422

Nome: (45797/56) CILENE RAMOS DA SILVA
Cargo/Função: (3441) PROFESSOR EDUC. BASICA
Para Un. Adm: (240559) E E ONZE DE MARCO
A Partir de: 04/03/2024

Processo N.: 1000004513903

Nome: (221096/3) CIMARIA RIBEIRO DE ARUEIRA
Cargo/Função: (3441) PROFESSOR EDUC. BASICA
Para Un. Adm: (234508) E EST MIL DOM PEDRO II VITORIA F DA
RIVA
A Partir de: 04/03/2024

Processo N.: 1000004519006

Nome: (297822/1) CIMONIA DAUFENBACH VIEIRA
Cargo/Função: (3476) APOIO ADM. EDUCACIONAL-ELEMENTAR
Para Un. Adm: (238937) E E KREEN AKARORE
A Partir de: 04/03/2024

Processo N.: 1000004513624

Nome: (289575/1) CINTHIA FRUTUOSO DUARTE
Cargo/Função: (3468) TECNICO ADMINISTRATIVO
EDUCACIONAL
Para Un. Adm: (238180) E E PASCHOAL MOREIRA CABRAL
A Partir de: 04/03/2024

Processo N.: 1000004520376

Nome: (60414/2) CLARICE LAURA DO NASCIMENTO
Cargo/Função: (3441) PROFESSOR EDUC. BASICA
Para Un. Adm: (240567) E E SEN MARIO MOTA
A Partir de: 04/03/2024

Processo N.: 1000004514106

Nome: (118913/2) CLARISSA CARVALHO
Cargo/Função: (4731) TEC ADM EDUC PROFISSIONALIZADO-30
Para Un. Adm: (242896) E E INDIGENA CENTRAL EDUC BASICA
KISEDJE
A Partir de: 18/03/2024

Processo N.: 1000004512449

Nome: (140206/2) CLAUDEMIR FAVIN
Cargo/Função: (3441) PROFESSOR EDUC. BASICA
Para Un. Adm: (239348) E E SAO JOSE OPERARIO
A Partir de: 04/03/2024

Processo N.: 1000004521464

Nome: (211680/16) CLAUDENICE AUXILIADORA DORILEO
ALBERTINI
Cargo/Função: (3441) PROFESSOR EDUC. BASICA
Para Un. Adm: (240311) E E ULISSES GUIMARAES
A Partir de: 04/03/2024

Processo N.: 1000004511026

Nome: (251993/1) CLAUDIA ALESSANDRA XAVIER RIBEIRO
Cargo/Função: (6027) ANALISTA DESENV ECON SOCIAL L
10050

Para Un. Adm: (232262) NUC DE DESENVOLV DE PROJETOS
A Partir de: 04/03/2024

Processo N.: 1000004522265

Nome: (139055/21) CLAUDIA CRISTINA LUIZA FELTRIM
RODRIGUES

Cargo/Função: (3441) PROFESSOR EDUC. BASICA
Para Un. Adm: (233218) E E PROF DJALMA GUILHERME DA
SILVA
A Partir de: 04/03/2024

Processo N.: 1000004522606

Nome: (256889/1) CLAUDIA FRANCA VIEIRA
Cargo/Função: (4740) APOIO ADM EDUC
PROFISSIONALIZADO-30

Para Un. Adm: (237582) E E PREF ARTHUR RAMOS
A Partir de: 04/03/2024

Processo N.: 1000004519441

Nome: (297893/1) CLAUDILENE BENEDITA DA SILVA
Cargo/Função: (3476) APOIO ADM. EDUCACIONAL-ELEMENTAR

Para Un. Adm: (241261) E E PROF ADALGISA DE BARROS
A Partir de: 04/03/2024

Processo N.: 1000004512483

Nome: (113954/6) CLAUDINEIA FEITOSA
Cargo/Função: (3441) PROFESSOR EDUC. BASICA

Para Un. Adm: (234346) E E PROFESSORA EDITH PEREIRA
BARBOSA
A Partir de: 04/03/2024

Processo N.: 1000004519471

Nome: (289333/1) CLAUDIO HENRIQUE SOARES SILVA
Cargo/Função: (3476) APOIO ADM. EDUCACIONAL-ELEMENTAR

Para Un. Adm: (240745) E E PROF ELMAZ GATTAZ MONTEIRO
A Partir de: 04/03/2024

Processo N.: 1000004513739

Nome: (226467/1) CLAUDIOMIR TORRES
Cargo/Função: (4740) APOIO ADM EDUC
PROFISSIONALIZADO-30

Para Un. Adm: (241547) E E PROF JOAO CRISOSTOMO DE
FIGUEIREDO
A Partir de: 11/03/2024

Processo N.: 1000004512724

Nome: (121047/20) CLEDOALDO MARTINS RIBEIRO
Cargo/Função: (3441) PROFESSOR EDUC. BASICA

Para Un. Adm: (240427) E E ALBERT EINSTEIN
A Partir de: 04/03/2024

Processo N.: 1000004511250

Nome: (227353/1) CLEIDE MARIA DE LIMA MELO
Cargo/Função: (4731) TEC ADM EDUC PROFISSIONALIZADO-30

Para Un. Adm: (237710) E E MIN JOAO ALBERTO
A Partir de: 25/03/2024

Processo N.: 1000004518950

Nome: (59366/3) CLEIDE ROSA DOS SANTOS
Cargo/Função: (3441) PROFESSOR EDUC. BASICA

Para Un. Adm: (238910) E E 19 DE JULHO
A Partir de: 04/03/2024

Processo N.: 1000004514014

Nome: (240360/1) CLEIDIANE GUIMARAES DE OLIVEIRA
Cargo/Função: (4731) TEC ADM EDUC PROFISSIONALIZADO-30

Para Un. Adm: (240036) E E SEN FILINTO MULLER
A Partir de: 04/03/2024

Processo N.: 1000004519429

Nome: (88814/2) CLELIA CANDELARIA MONTEIRO FEITOSA
ALMEIDA

Cargo/Função: (3441) PROFESSOR EDUC. BASICA
Para Un. Adm: (241261) E E PROF ADALGISA DE BARROS
A Partir de: 04/03/2024

Processo N.: 1000004522611

Nome: (92726/1) CLEONILDES COUTINHO ELIAS
Cargo/Função: (4740) APOIO ADM EDUC

PROFISSIONALIZADO-30
Para Un. Adm: (237582) E E PREF ARTHUR RAMOS
A Partir de: 04/03/2024

Processo N.: 1000004513121

Nome: (122471/13) CLEOVANEZIA FEITOSA LOPES
Cargo/Função: (4731) TEC ADM EDUC PROFISSIONALIZADO-30

Para Un. Adm: (244228) E E JOAO RIBEIRO VILELA
A Partir de: 04/03/2024

Processo N.: 1000004520814

Nome: (85156/1) CLEUNIR DA SILVA GARCIA
Cargo/Função: (4740) APOIO ADM EDUC

PROFISSIONALIZADO-30
Para Un. Adm: (242667) E E DEP DORMEVIL FARIA
A Partir de: 15/03/2024

Processo N.: 1000004514000

Nome: (61829/57) CLEUZA ALVES DE OLIVEIRA
Cargo/Função: (3441) PROFESSOR EDUC. BASICA

Para Un. Adm: (240036) E E SEN FILINTO MULLER
A Partir de: 04/03/2024

Processo N.: 1000004513114

Nome: (255473/28) CONSTANCIA MARTINS BORGHEZAN
Cargo/Função: (3441) PROFESSOR EDUC. BASICA

Para Un. Adm: (232700) E E PAULO FREIRE
A Partir de: 04/03/2024

Processo N.: 1000004513763

Nome: (290221/1) CREUZINETE MIRANDA FARIAS
Cargo/Função: (3441) PROFESSOR EDUC. BASICA

Para Un. Adm: (238767) E E DE ENSINO ESPECIAL LIVRE
APRENDER
A Partir de: 04/03/2024

Processo N.: 1000004514137

Nome: (73716/4) CRISMARCIO MONTEIRO PEREIRA

Cargo/Função: (4731) TEC ADM EDUC PROFISSIONALIZADO-30
Para Un. Adm: (240494) E E ARTUR DA COSTA E SILVA
A Partir de: 04/03/2024

Processo N.: 1000004519141

Nome: (274144/7) CRISTIANA KRELING

Cargo/Função: (3441) PROFESSOR EDUC. BASICA
Para Un. Adm: (240427) E E ALBERT EINSTEIN
A Partir de: 04/03/2024

Processo N.: 1000004512530

Nome: (233605/6) CRISTIANA PEREIRA ALVES
Cargo/Função: (3441) PROFESSOR EDUC. BASICA

Para Un. Adm: (239917) E E 10 DE DEZEMBRO
A Partir de: 04/03/2024

Processo N.: 1000004521711

Nome: (296123/1) CRISTIANE AUGUSTA PRATES

Cargo/Função: (3441) PROFESSOR EDUC. BASICA
Para Un. Adm: (234451) EE MIL TIRAD CB ANTONIO DILCEU DA
SILVA AMARAL
A Partir de: 04/03/2024

Processo N.: 1000004521812

Nome: (258207/1) CRISTIANE CARLOS SOUZA
Cargo/Função: (4740) APOIO ADM EDUC

PROFISSIONALIZADO-30
Para Un. Adm: (233200) E E EDINA DALABETTA
A Partir de: 04/03/2024

Processo N.: 1000004520810

Nome: (57175/3) CRISTIANE DA SILVA GARCIA DE OLIVEIRA

Cargo/Função: (3441) PROFESSOR EDUC. BASICA
Para Un. Adm: (235253) E E DES INT DA ED BAS PROF MILTON
MAR CURVO
A Partir de: 04/03/2024

Processo N.: 1000004519457

Nome: (223716/13) CRISTIANE MARTINS MEDEIROS
Cargo/Função: (3441) PROFESSOR EDUC. BASICA
Para Un. Adm: (242098) E E PROF ELIZABETH MARIA BASTOS
A Partir de: 04/03/2024

Processo N.: 1000004510841

Nome: (87725/1) CRISTIANE OLIVEIRA VASCONCELOS
Cargo/Função: (3441) PROFESSOR EDUC. BASICA
Para Un. Adm: (237981) E E PROF BENEDITO DE CARVALHO
A Partir de: 04/03/2024

Processo N.: 1000004519286

Nome: (287257/1) CRISTIANE SALDANHA
Cargo/Função: (3441) PROFESSOR EDUC. BASICA
Para Un. Adm: (241318) E E DEP EMANUEL PINHEIRO
A Partir de: 04/03/2024

Processo N.: 1000004520027

Nome: (289515/2) CRISTIANE WEBER DE ARRUDA
Cargo/Função: (3441) PROFESSOR EDUC. BASICA
Para Un. Adm: (241300) E E MANOEL GOMES
A Partir de: 04/03/2024

Processo N.: 1000004512456

Nome: (241727/1) CRISTINA DOS SANTOS NOGUEIRA
Cargo/Função: (4740) APOIO ADM EDUC
PROFISSIONALIZADO-30
Para Un. Adm: (235229) E E DES INT DA ED BAS PROF
ALFREDO MARIEN
A Partir de: 04/03/2024

Processo N.: 1000004519276

Nome: (52172/8) DAGNA DE OLIVEIRA
Cargo/Função: (3441) PROFESSOR EDUC. BASICA
Para Un. Adm: (241202) E E MIL TIRAD TEN CEL PM LOUIRSON
RODR BENEVIDES
A Partir de: 04/03/2024

Processo N.: 1000004519277

Nome: (52172/9) DAGNA DE OLIVEIRA
Cargo/Função: (3441) PROFESSOR EDUC. BASICA
Para Un. Adm: (241202) E E MIL TIRAD TEN CEL PM LOUIRSON
RODR BENEVIDES
A Partir de: 04/03/2024

Processo N.: 1000004514097

Nome: (128128/21) DAIANA GENEVRO PINHEIRO MAGNI
Cargo/Função: (3441) PROFESSOR EDUC. BASICA
Para Un. Adm: (237019) E E 31 DE MARCO
A Partir de: 04/03/2024

Processo N.: 1000004519341

Nome: (116979/15) DAIANA MAMEDES CABRAL MACHADO
Cargo/Função: (3441) PROFESSOR EDUC. BASICA
Para Un. Adm: (241237) E E IRENE GOMES DE CAMPOS
A Partir de: 04/03/2024

Processo N.: 1000004522314

Nome: (287428/1) DAIANE APARECIDA LASKOSKI PEREIRA
Cargo/Função: (3476) APOIO ADM. EDUCACIONAL-ELEMENTAR
Para Un. Adm: (241687) E E PROF EDELI MANTOVANI
A Partir de: 04/03/2024

Processo N.: 1000004518947

Nome: (297468/1) DAIANE POLIANA SANTANA CANTANHEDE
Cargo/Função: (3476) APOIO ADM. EDUCACIONAL-ELEMENTAR
Para Un. Adm: (238910) E E 19 DE JULHO
A Partir de: 04/03/2024

Processo N.: 1000004519308

Nome: (225932/2) DANIELA ALTAMIRA NILA DOS SANTOS ASSAD
Cargo/Função: (3441) PROFESSOR EDUC. BASICA
Para Un. Adm: (241210) E E DEP SALIM NADAF
A Partir de: 04/03/2024

Processo N.: 1000004513988

Nome: (203342/4) DANIELA BONFIM DE CASTRO
Cargo/Função: (3441) PROFESSOR EDUC. BASICA
Para Un. Adm: (235318) E E MIL TIR CABO PM VANILSON SILVA
CARVALHO
A Partir de: 04/03/2024

Processo N.: 1000004521801

Nome: (105228/25) DANIELA DIETERICH
Cargo/Função: (3441) PROFESSOR EDUC. BASICA
Para Un. Adm: (244848) E E CLEUFA HUBNER
A Partir de: 04/03/2024

Processo N.: 1000004521789

Nome: (288095/1) DANIELA JOSEFINA DE ANDRADE
Cargo/Função: (3441) PROFESSOR EDUC. BASICA
Para Un. Adm: (244708) E E JOSE DOMINGOS FRAGA
A Partir de: 04/03/2024

Processo N.: 1000004512468

Nome: (138037/7) DANIELLE LOANA GONCALVES DE SOUZA
Cargo/Função: (3441) PROFESSOR EDUC. BASICA
Para Un. Adm: (239283) E E SILVESTRE GOMES JARDIM
A Partir de: 04/03/2024

Processo N.: 1000004512469

Nome: (138037/8) DANIELLE LOANA GONCALVES DE SOUZA
Cargo/Função: (3441) PROFESSOR EDUC. BASICA
Para Un. Adm: (239283) E E SILVESTRE GOMES JARDIM
A Partir de: 04/03/2024

Processo N.: 1000004521356

Nome: (210717/14) DANUBIA DOS SANTOS HUSSEN ALI
Cargo/Função: (3441) PROFESSOR EDUC. BASICA
Para Un. Adm: (244783) E E ANDRE ANTONIO MAGGI
A Partir de: 04/03/2024

Processo N.: 1000004514072

Nome: (87961/1) DARSONE MARTINS LIMA
Cargo/Função: (4731) TEC ADM EDUC PROFISSIONALIZADO-30
Para Un. Adm: (240036) E E SEN FILINTO MULLER
A Partir de: 04/03/2024

Processo N.: 1000004510890

Nome: (241702/1) DAURINA ALEMAR DOS ANJOS
Cargo/Função: (4740) APOIO ADM EDUC
PROFISSIONALIZADO-30
Para Un. Adm: (238171) E E PROF PACIANA TORRES DE
SANTANA
A Partir de: 04/03/2024

Processo N.: 1000004513795

Nome: (113778/12) DAYANE GOMES RODRIGUES NUNES
Cargo/Função: (3441) PROFESSOR EDUC. BASICA
Para Un. Adm: (238554) E E SAO JOSE
A Partir de: 04/03/2024

Processo N.: 1000004522395

Nome: (242092/1) DAYANNE NOGUEIRA CAJANGO
Cargo/Função: (4740) APOIO ADM EDUC
PROFISSIONALIZADO-30
Para Un. Adm: (232335) E E MARIA DE LOURDES R FRAGELLI
A Partir de: 04/03/2024

Processo N.: 1000004521708

Nome: (286655/1) DAYSE HEVELIN CAMARGO
Cargo/Função: (3441) PROFESSOR EDUC. BASICA
Para Un. Adm: (234451) EE MIL TIRAD CB ANTONIO DILCEU DA
SILVA AMARAL
A Partir de: 04/03/2024

Processo N.: 1000004512537

Nome: (206922/60) DEBORA JOELMA GONCALVES DE SOUZA
Cargo/Função: (3441) PROFESSOR EDUC. BASICA
Para Un. Adm: (239917) E E 10 DE DEZEMBRO
A Partir de: 04/03/2024

Processo N.: 1000004520825

Nome: (288598/1) DEBORA SILVA DELILO
Cargo/Função: (3476) APOIO ADM. EDUCACIONAL-ELEMENTAR
Para Un. Adm: (242675) E E MARIO SPINELLI
A Partir de: 04/03/2024

Processo N.: 1000004513928

Nome: (242302/1) DELMACI SOUZA DA SILVA
Cargo/Função: (4740) APOIO ADM EDUC
PROFISSIONALIZADO-30
Para Un. Adm: (239992) E E IR DIVA PIMENTEL
A Partir de: 04/03/2024

Processo N.: 1000004519151

Nome: (241887/1) DELMÍCIO MACHADO DA SILVA

Cargo/Função: (4740) APOIO ADM EDUC

PROFISSIONALIZADO-30

Para Un. Adm: (238945) E E LUCIENE CARDOSO DE OLIVEIRA

A Partir de: 04/03/2024

Processo N.: 1000004522608

Nome: (139969/1) DENIELI PIVA MIRANDA

Cargo/Função: (4731) TEC ADM EDUC PROFISSIONALIZADO-30

Para Un. Adm: (237582) E E PREF ARTHUR RAMOS

A Partir de: 04/03/2024

Processo N.: 1000004513115

Nome: (289572/1) DIANE PIRES DOS SANTOS

Cargo/Função: (3441) PROFESSOR EDUC. BASICA

Para Un. Adm: (232700) E E PAULO FREIRE

A Partir de: 04/03/2024

Processo N.: 1000004514062

Nome: (84433/1) DILMA RODRIGUES DA SILVA FERREIRA

Cargo/Função: (3441) PROFESSOR EDUC. BASICA

Para Un. Adm: (240036) E E SEN FILINTO MULLER

A Partir de: 04/03/2024

Processo N.: 1000004522465

Nome: (85285/1) DILMA RODRIGUES DO AMARAL SILVA

Cargo/Função: (4740) APOIO ADM EDUC

PROFISSIONALIZADO-30

Para Un. Adm: (237604) E E SAO FRANCISCO

A Partir de: 04/03/2024

Processo N.: 1000004519135

Nome: (202314/9) DINIZ VILAS BOAS

Cargo/Função: (4740) APOIO ADM EDUC

PROFISSIONALIZADO-30

Para Un. Adm: (243531) E E LUCAS AUXILIO TONIAZO

A Partir de: 04/03/2024

Processo N.: 1000004521860

Nome: (233234/3) DIOMARA APARECIDA SERPA BASTOS

Cargo/Função: (4731) TEC ADM EDUC PROFISSIONALIZADO-30

Para Un. Adm: (243361) E E ENIO PIPINO

A Partir de: 04/03/2024

Processo N.: 1000004518896

Nome: (222164/2) DJOSEPHER CARDOSO KRUGER

Cargo/Função: (4731) TEC ADM EDUC PROFISSIONALIZADO-30

Para Un. Adm: (239623) E E JARDIM DAS FLORES

A Partir de: 04/03/2024

Processo N.: 1000004513990

Nome: (288337/1) DNHENEFRY THIAGATA DIAS CARVALHO
WOICIECHOWSKI

Cargo/Função: (3468) TECNICO ADMINISTRATIVO
EDUCACIONAL

Para Un. Adm: (235318) E E MIL TIR CABO PM VANILSON SILVA
CARVALHO

A Partir de: 04/03/2024

Processo N.: 1000004520028

Nome: (252725/1) DRIELEN DOS SANTOS MAGALHAES

Cargo/Função: (3441) PROFESSOR EDUC. BASICA

Para Un. Adm: (241270) E E PEDRO GARDES

A Partir de: 04/03/2024

Processo N.: 1000004514088

Nome: (31535/5) DULCI TEREZINHA BERGMANN

Cargo/Função: (4740) APOIO ADM EDUC

PROFISSIONALIZADO-30

Para Un. Adm: (237019) E E 31 DE MARCO

A Partir de: 04/03/2024

Processo N.: 1000004519166

Nome: (87269/2) EDILA MARIA ALMEIDA

Cargo/Função: (3441) PROFESSOR EDUC. BASICA

Para Un. Adm: (239739) E E MIL TIRADENTES 2 SGT PM

LUCIANO J QUEIROZ

A Partir de: 04/03/2024

Processo N.: 1000004518899

Nome: (97738/29) EDILCE MIRANDA DOS SANTOS

Cargo/Função: (3441) PROFESSOR EDUC. BASICA

Para Un. Adm: (238856) E E GUARANTA

A Partir de: 04/03/2024

Processo N.: 1000004519463

Nome: (91444/23) EDILEUZA VELOSO MAZARO

Cargo/Função: (3441) PROFESSOR EDUC. BASICA

Para Un. Adm: (241342) E E UBALDO MONTEIRO DA SILVA

A Partir de: 04/03/2024

Processo N.: 1000004520034

Nome: (282415/4) EDILSON SOARES DA CUNHA SANTANA LEAL

Cargo/Função: (3441) PROFESSOR EDUC. BASICA

Para Un. Adm: (241270) E E PEDRO GARDES

A Partir de: 04/03/2024

Processo N.: 1000004520470

Nome: (122221/6) EDILZA APARECIDA RODRIGUES

Cargo/Função: (3441) PROFESSOR EDUC. BASICA

Para Un. Adm: (240559) E E ONZE DE MARCO

A Partir de: 04/03/2024

Processo N.: 1000004513733

Nome: (239470/1) EDINEIA ELAINE CARDOSO SANTANA

Cargo/Função: (3441) PROFESSOR EDUC. BASICA

Para Un. Adm: (234419) E E GOVERNADOR JOSE FRAGELLI

A Partir de: 04/03/2024

Processo N.: 1000004522230

Nome: (209767/3) EDINEIA MARTINS DOS SANTOS

Cargo/Função: (4731) TEC ADM EDUC PROFISSIONALIZADO-30

Para Un. Adm: (243388) E E SAO VICENTE DE PAULA

A Partir de: 04/03/2024

Processo N.: 1000004510930

Nome: (62000/4) EDINILSON LUIZ GONSALVES

Cargo/Função: (3441) PROFESSOR EDUC. BASICA

Para Un. Adm: (238236) E E ZELIA DA COSTA ALMEIDA

A Partir de: 04/03/2024

Processo N.: 1000004519165

Nome: (86776/13) EDIR APARECIDA ALENCAR MATIAS

Cargo/Função: (3441) PROFESSOR EDUC. BASICA

Para Un. Adm: (239739) E E MIL TIRADENTES 2 SGT PM

LUCIANO J QUEIROZ

A Partir de: 04/03/2024

Processo N.: 1000004521555

Nome: (93679/23) EDIRLENE KERLEN RODRIGUES DA SILVA

Cargo/Função: (3441) PROFESSOR EDUC. BASICA

Para Un. Adm: (244244) E E OSVALDO CANDIDO PEREIRA

A Partir de: 04/03/2024

Processo N.: 1000004512551

Nome: (124658/4) EDIVANIA APARECIDA DOS REIS SILVA

Cargo/Função: (3441) PROFESSOR EDUC. BASICA

Para Un. Adm: (239933) E E SAO PEDRO APOSTOLO

A Partir de: 24/03/2024

Processo N.: 1000004520026

Nome: (287696/1) EDMARA JESUS MELO

Cargo/Função: (3476) APOIO ADM. EDUCACIONAL-ELEMENTAR

Para Un. Adm: (241300) E E MANOEL GOMES

A Partir de: 20/03/2024

Processo N.: 1000004520709

Nome: (89578/6) EDMIR LAURENTINO SILVA

Cargo/Função: (3441) PROFESSOR EDUC. BASICA

Para Un. Adm: (240583) E E SAO LUIZ

A Partir de: 04/03/2024

Processo N.: 1000004519136

Nome: (136566/13) EDNA CRISTINA FASSBINDER FERST

Cargo/Função: (3441) PROFESSOR EDUC. BASICA

Para Un. Adm: (243531) E E LUCAS AUXILIO TONIAZO

A Partir de: 13/03/2024

Processo N.: 1000004520778

Nome: (49900/6) EDNA DE LAET FERREIRA
Cargo/Função: (3441) PROFESSOR EDUC. BASICA
Para Un. Adm: (240621) E E UNIAO E FORCA
A Partir de: 04/03/2024

Processo N.: 1000004519404

Nome: (54672/6) EDSON ANTONIO RIBEIRO
Cargo/Função: (3441) PROFESSOR EDUC. BASICA
Para Un. Adm: (239747) E E GOV JULIO STRUBING MULLER
A Partir de: 04/03/2024

Processo N.: 1000004514098

Nome: (128924/3) EDUARDO FERREIRA DA SILVA
Cargo/Função: (4731) TEC ADM EDUC PROFISSIONALIZADO-30
Para Un. Adm: (237019) E E 31 DE MARCO
A Partir de: 04/03/2024

Processo N.: 1000004513292

Nome: (288019/1) EDUARDO ROUSTON JUNIOR
Cargo/Função: (3441) PROFESSOR EDUC. BASICA
Para Un. Adm: (235334) E E MIL TIRADENTES 20 SGTO PM

CLAUDEMIR F MACIEL

A Partir de: 04/03/2024

Processo N.: 1000004514013

Nome: (282488/6) EDVARD CALDEIRA DA SILVA JUNIOR
Cargo/Função: (3476) APOIO ADM. EDUCACIONAL-ELEMENTAR
Para Un. Adm: (240036) E E SEN FILINTO MULLER
A Partir de: 04/03/2024

Processo N.: 1000004514067

Nome: (84628/1) EGIDIO CLAIR QUINHONES
Cargo/Função: (3441) PROFESSOR EDUC. BASICA
Para Un. Adm: (240036) E E SEN FILINTO MULLER
A Partir de: 04/03/2024

Processo N.: 1000004520045

Nome: (298213/1) ELAINE LUIZA LEGRAMANTI DE SOUZA
Cargo/Função: (3476) APOIO ADM. EDUCACIONAL-ELEMENTAR
Para Un. Adm: (241407) E E PROF ARLETE MARIA DA SILVA
A Partir de: 04/03/2024

Processo N.: 1000004522607

Nome: (87279/1) ELIANA NUNES DA CRUZ
Cargo/Função: (4740) APOIO ADM EDUC PROFISSIONALIZADO-30

Para Un. Adm: (237582) E E PREF ARTHUR RAMOS
A Partir de: 04/03/2024

Processo N.: 1000004521553

Nome: (290540/1) ELIANA RODRIGUES MORENO
Cargo/Função: (3476) APOIO ADM. EDUCACIONAL-ELEMENTAR
Para Un. Adm: (234524) E E MARCIO SCHABATT SOUZA
A Partir de: 04/03/2024

Processo N.: 1000004519467

Nome: (85191/2) ELIANE APARECIDA DOS SANTOS
Cargo/Função: (3441) PROFESSOR EDUC. BASICA
Para Un. Adm: (240745) E E PROF ELMAZ GATTAZ MONTEIRO
A Partir de: 04/03/2024

Processo N.: 1000004519468

Nome: (85191/5) ELIANE APARECIDA DOS SANTOS
Cargo/Função: (3441) PROFESSOR EDUC. BASICA
Para Un. Adm: (241296) E E MARIA LEITE MARCOSKI
A Partir de: 04/03/2024

Processo N.: 1000004520593

Nome: (235204/1) ELIANE CRISTINA BOTELHO GARCIA FIGUEROA
Cargo/Função: (3441) PROFESSOR EDUC. BASICA
Para Un. Adm: (240664) E E PROF ANA MARIA DAS GRACAS S NORONHA
A Partir de: 04/03/2024

Processo N.: 1000004513289

Nome: (212761/3) ELIANE DA SILVA SANTOS
Cargo/Função: (4740) APOIO ADM EDUC PROFISSIONALIZADO-30
Para Un. Adm: (235334) E E MIL TIRADENTES 20 SGTO PM
CLAUDEMIR F MACIEL
A Partir de: 04/03/2024

Processo N.: 1000004518783

Nome: (257672/1) ELIANE HIPOLITO DOS SANTOS
Cargo/Função: (4731) TEC ADM EDUC PROFISSIONALIZADO-30
Para Un. Adm: (238902) E E BAIRRO UNIAO
A Partir de: 04/03/2024

Processo N.: 1000004519382

Nome: (66400/6) ELIANE KORB DOS SANTOS
Cargo/Função: (4731) TEC ADM EDUC PROFISSIONALIZADO-30
Para Un. Adm: (242080) E E JAIME VERISSIMO DE CAMPOS JR JAIMINHO
A Partir de: 04/03/2024

Processo N.: 1000004522322

Nome: (209915/2) ELIDA CEZAR SANTOS
Cargo/Função: (4740) APOIO ADM EDUC PROFISSIONALIZADO-30
Para Un. Adm: (235237) E E DES INT DA ED BAS BEN SANT DA SIL FREIRE
A Partir de: 04/03/2024

Processo N.: 1000004513611

Nome: (240495/8) ELINEY EUSTAQUIO DUARTE BARRETO
Cargo/Função: (3441) PROFESSOR EDUC. BASICA
Para Un. Adm: (237507) E E LEOVEGILDO DE MELO
A Partir de: 05/03/2024

Processo N.: 1000004521326

Nome: (65960/8) ELIS REGINA FORGIARINI
Cargo/Função: (3441) PROFESSOR EDUC. BASICA
Para Un. Adm: (244252) E E APOLONIO BOURET DE MELO
A Partir de: 04/03/2024

Processo N.: 1000004518930

Nome: (140180/1) ELISABETE FERRAZ CARVALHO GUERREIRO
Cargo/Função: (4731) TEC ADM EDUC PROFISSIONALIZADO-30
Para Un. Adm: (243078) E E INDIGENA PANAKU
A Partir de: 04/03/2024

Processo N.: 1000004520392

Nome: (126169/11) ELISANGELA DA SILVA FRANCA TEDESCO
Cargo/Função: (3441) PROFESSOR EDUC. BASICA
Para Un. Adm: (240753) E E MIL TIRADENTES PROF NATALINO FERREIRA MENDES
A Partir de: 04/03/2024

Processo N.: 1000004513035

Nome: (239046/6) ELIZE PAULA DE ALMEIDA ABE
Cargo/Função: (4731) TEC ADM EDUC PROFISSIONALIZADO-30
Para Un. Adm: (240338) E E SALIM FELICIO
A Partir de: 20/03/2024

Processo N.: 1000004521725

Nome: (88493/5) ELIZETE EVANGELISTA DE ALMEIDA PEREIRA
Cargo/Função: (4740) APOIO ADM EDUC PROFISSIONALIZADO-30
Para Un. Adm: (238961) E E MARIO SPINELLI
A Partir de: 04/03/2024

Processo N.: 1000004520829

Nome: (98300/30) ELIZETE FRANCISCO DE OLIVEIRA BARBOSA
Cargo/Função: (3441) PROFESSOR EDUC. BASICA
Para Un. Adm: (242713) E E MIL TIRADENTES 1o TEN C HEN PASCH SCHEIFER
A Partir de: 04/03/2024

Processo N.: 1000004520806

Nome: (290029/1) ELLEN CRISTIANE CAVALCANTE DA SILVA
Cargo/Função: (4740) APOIO ADM EDUC PROFISSIONALIZADO-30
Para Un. Adm: (235253) E E DES INT DA ED BAS PROF MILTON MAR CURVO
A Partir de: 04/03/2024

Processo N.: 1000004519986

Nome: (49930/10) ELMA DE OLIVEIRA
Cargo/Função: (3441) PROFESSOR EDUC. BASICA
Para Un. Adm: (244333) E E GOV JOAO PONCE DE ARRUDA
A Partir de: 04/03/2024

Processo N.: 1000004514135

Nome: (31814/25) ELMA MARIA DE SOUSA VILELA
 Cargo/Função: (3441) PROFESSOR EDUC. BASICA
 Para Un. Adm: (240494) E E ARTUR DA COSTA E SILVA
 A Partir de: 04/03/2024

Processo N.: 1000004519412

Nome: (207309/29) ELOISE DOS ANJOS FERREIRA ADAMI
 Cargo/Função: (3441) PROFESSOR EDUC. BASICA
 Para Un. Adm: (244813) E E ERNANDY MAURICIO BARACAT DE
 ARRUDA
 A Partir de: 04/03/2024

Processo N.: 1000004514015

Nome: (89012/1) ELOIZA ALVES DE SOUZA RIBEIRO
 Cargo/Função: (4740) APOIO ADM EDUC
 PROFISSIONALIZADO-30
 Para Un. Adm: (240036) E E SEN FILINTO MULLER
 A Partir de: 04/03/2024

Processo N.: 1000004522604

Nome: (77944/2) ELOSAI DE SOUZA DA SILVA
 Cargo/Função: (4740) APOIO ADM EDUC
 PROFISSIONALIZADO-30
 Para Un. Adm: (237582) E E PREF ARTHUR RAMOS
 A Partir de: 04/03/2024

Processo N.: 1000004519162

Nome: (47105/14) ELZILENE GOMES FRANCA
 Cargo/Função: (3441) PROFESSOR EDUC. BASICA
 Para Un. Adm: (239739) E E MIL TIRADENTES 2 SGT PM
 LUCIANO J QUEIROZ
 A Partir de: 04/03/2024

Processo N.: 1000004513643

Nome: (235954/2) ELZO DE OLIVEIRA E SILVA
 Cargo/Função: (3468) TECNICO ADMINISTRATIVO
 EDUCACIONAL
 Para Un. Adm: (238104) E E FRANCISCO A FERREIRA MENDES
 A Partir de: 19/03/2024

Processo N.: 1000004513596

Nome: (227774/1) EMANUEL FRANK LEITE DE OLIVEIRA
 Cargo/Função: (3441) PROFESSOR EDUC. BASICA
 Para Un. Adm: (237485) E E BARAO DE MELGACO
 A Partir de: 04/03/2024

Processo N.: 1000004522597

Nome: (296494/1) EVELLY LESLIE RODRIGUES MORAES
 Cargo/Função: (3468) TECNICO ADMINISTRATIVO
 EDUCACIONAL
 Para Un. Adm: (239658) E E PROF MARIA ELZA FERREIRA
 INACIO
 A Partir de: 04/03/2024

Processo N.: 1000004520708

Nome: (216065/13) ENIA SILVA PEREIRA
 Cargo/Função: (3441) PROFESSOR EDUC. BASICA
 Para Un. Adm: (243582) E E PE CESAR ALBISETTI
 A Partir de: 04/03/2024

Processo N.: 1000004518946

Nome: (73782/2) ERCILIA PEREIRA DA SILVA LUIZ
 Cargo/Função: (4731) TEC ADM EDUC PROFISSIONALIZADO-30
 Para Un. Adm: (238910) E E 19 DE JULHO
 A Partir de: 04/03/2024

Processo N.: 1000004514143

Nome: (251234/1) ERICA SANTIAGO DA SILVA
 Cargo/Função: (4731) TEC ADM EDUC PROFISSIONALIZADO-30
 Para Un. Adm: (240494) E E ARTUR DA COSTA E SILVA
 A Partir de: 04/03/2024

Processo N.: 1000004521776

Nome: (288202/1) ERIKA REGINA PADILHA
 Cargo/Função: (3476) APOIO ADM. EDUCACIONAL-ELEMENTAR
 Para Un. Adm: (244708) E E JOSE DOMINGOS FRAGA
 A Partir de: 04/03/2024

Processo N.: 1000004519287

Nome: (286194/1) ESTEFANIO JOSE DA GAMA NETO
 Cargo/Função: (3441) PROFESSOR EDUC. BASICA
 Para Un. Adm: (241318) E E DEP EMANUEL PINHEIRO
 A Partir de: 04/03/2024

Processo N.: 1000004521764

Nome: (241421/18) ESTELA KAMILA LORENZETTI LEMKE
 Cargo/Função: (3441) PROFESSOR EDUC. BASICA
 Para Un. Adm: (234370) E E ARLETE MARIA CAPPELLARI
 A Partir de: 04/03/2024

Processo N.: 1000004519439

Nome: (224162/2) EUNALHA PEREIRA CONSTANCIO
 Cargo/Função: (3441) PROFESSOR EDUC. BASICA
 Para Un. Adm: (241261) E E PROF ADALGISA DE BARROS
 A Partir de: 04/03/2024

Processo N.: 1000004520807

Nome: (68764/11) EUNICE PAVINE EUFRAZIO
 Cargo/Função: (3441) PROFESSOR EDUC. BASICA
 Para Un. Adm: (242764) E E DEP JOAO EVARISTO CURVO
 A Partir de: 04/03/2024

Processo N.: 1000004522276

Nome: (212435/2) EUNICE RODRIGUES PESSOA
 Cargo/Função: (4740) APOIO ADM EDUC
 PROFISSIONALIZADO-30
 Para Un. Adm: (243400) E E ROSA DOS VENTOS
 A Partir de: 04/03/2024

Processo N.: 1000004520681

Nome: (39534/7) EURICO CABREIRA DOS SANTOS
 Cargo/Função: (3441) PROFESSOR EDUC. BASICA
 Para Un. Adm: (240583) E E SAO LUIZ
 A Partir de: 04/03/2024

Processo N.: 1000004513965

Nome: (100586/9) EVA DE JESUS CORREA MORAIS
 Cargo/Função: (3441) PROFESSOR EDUC. BASICA
 Para Un. Adm: (240010) E E MAL EURICO GASPAR DUTRA
 A Partir de: 04/03/2024

Processo N.: 1000004519335

Nome: (276389/3) EVA JESUINA DA SILVA
 Cargo/Função: (3441) PROFESSOR EDUC. BASICA
 Para Un. Adm: (233196) E E GOV JOSE GARCIA NETO
 A Partir de: 04/03/2024

Processo N.: 1000004520758

Nome: (241543/1) EVA MARLENE DA SILVA SOUZA
 Cargo/Função: (4740) APOIO ADM EDUC
 PROFISSIONALIZADO-30
 Para Un. Adm: (240613) E E PROF DEMETRIO COSTA PEREIRA
 A Partir de: 04/03/2024

Processo N.: 1000004520753

Nome: (40340/11) EVERALDO MATEUS DA SILVA
 Cargo/Função: (3441) PROFESSOR EDUC. BASICA
 Para Un. Adm: (240613) E E PROF DEMETRIO COSTA PEREIRA
 A Partir de: 04/03/2024

Processo N.: 1000004522237

Nome: (288533/1) FABIANA DELFINO MENDONCA ARANTES
 Cargo/Função: (3441) PROFESSOR EDUC. BASICA
 Para Un. Adm: (243388) E E SAO VICENTE DE PAULA
 A Partir de: 04/03/2024

Processo N.: 1000004521781

Nome: (288508/1) FABIANA FERREIRA LIMA
 Cargo/Função: (3476) APOIO ADM. EDUCACIONAL-ELEMENTAR
 Para Un. Adm: (244708) E E JOSE DOMINGOS FRAGA
 A Partir de: 04/03/2024

Processo N.: 1000004521329

Nome: (210157/3) FABIANE DOS SANTOS CINTRA FERREIRA
 Cargo/Função: (4731) TEC ADM EDUC PROFISSIONALIZADO-30
 Para Un. Adm: (238821) E E BOA VISTA
 A Partir de: 04/03/2024

Processo N.: 1000004513815

Nome: (288422/1) FABIANE LARISSA DA SILVA VARGAS
Cargo/Função: (3441) PROFESSOR EDUC. BASICA
Para Un. Adm: (241903) E E OSVALDITA ELIZA TEIXEIRA COUTO
A Partir de: 04/03/2024

Processo N.: 1000004520415

Nome: (137070/7) FABIO SALES DO COUTO SILVA
Cargo/Função: (4731) TEC ADM EDUC PROFISSIONALIZADO-30
Para Un. Adm: (240575) E E DR LEOPOLDO AMBROSIO FILHO
A Partir de: 04/03/2024

Processo N.: 1000004521709

Nome: (290133/1) FABIOLA CARNEIRO DE SOUSA ARRUDA
Cargo/Função: (3476) APOIO ADM. EDUCACIONAL-ELEMENTAR
Para Un. Adm: (234451) EE MIL TIRAD CB ANTONIO DILCEU DA SILVA AMARAL
A Partir de: 04/03/2024

Processo N.: 1000004522325

Nome: (232118/1) FABRICIA LIDIANE CAMILO PEDROSO
Cargo/Função: (3441) PROFESSOR EDUC. BASICA
Para Un. Adm: (235237) E E DES INT DA ED BAS BEN SANT DA SIL FREIRE
A Partir de: 18/03/2024

Processo N.: 1000004513933

Nome: (288884/1) FATIMA TEREZINHA DE SANT ANA
Cargo/Função: (3476) APOIO ADM. EDUCACIONAL-ELEMENTAR
Para Un. Adm: (239992) E E IR DIVA PIMENTEL
A Partir de: 04/03/2024

Processo N.: 1000004520032

Nome: (287231/1) FELIPE TOSCHI CRISTALDO LEITE
Cargo/Função: (3476) APOIO ADM. EDUCACIONAL-ELEMENTAR
Para Un. Adm: (241270) E E PEDRO GARDES
A Partir de: 04/03/2024

Processo N.: 1000004520387

Nome: (93257/1) FELIX SILVA DOS SANTOS
Cargo/Função: (4740) APOIO ADM EDUC PROFISSIONALIZADO-30
Para Un. Adm: (240753) E E MIL TIRADENTES PROF NATALINO FERREIRA MENDES
A Partir de: 04/03/2024

Processo N.: 1000004513686

Nome: (84325/1) FERNANDA BITENCOURT DE OLIVEIRA NASCIMENTO
Cargo/Função: (3441) PROFESSOR EDUC. BASICA
Para Un. Adm: (240346) E E PROF ELIANE DIGIGOV SANTANA
A Partir de: 04/03/2024

Processo N.: 1000004522467

Nome: (288555/1) FERNANDA FELIX DA SILVA
Cargo/Função: (3441) PROFESSOR EDUC. BASICA
Para Un. Adm: (237604) E E SAO FRANCISCO
A Partir de: 04/03/2024

Processo N.: 1000004519449

Nome: (237594/1) FERNANDA KARLA DIAS FREIRE
Cargo/Função: (4740) APOIO ADM EDUC PROFISSIONALIZADO-30
Para Un. Adm: (240737) E E PROF VANIL STABILITO
A Partir de: 04/03/2024

Processo N.: 1000004512927

Nome: (232992/3) FERNANDA MALVEIRA
Cargo/Função: (3441) PROFESSOR EDUC. BASICA
Para Un. Adm: (242152) E E PROF ELCIO PRATES
A Partir de: 26/03/2024

Processo N.: 1000004521531

Nome: (289741/1) FERNANDA RODRIGUES VIEIRA
Cargo/Função: (3476) APOIO ADM. EDUCACIONAL-ELEMENTAR
Para Un. Adm: (233390) E E MANOEL DE BARROS
A Partir de: 04/03/2024

Processo N.: 1000004513661

Nome: (79442/8) FLAVIA GILENE RIBEIRO
Cargo/Função: (3441) PROFESSOR EDUC. BASICA
Para Un. Adm: (242195) E E PE FIRMO PINTO DUARTE FILHO
A Partir de: 04/03/2024

Processo N.: 1000004518955

Nome: (58955/15) FLAVIA LOPES PACHECO
Cargo/Função: (3441) PROFESSOR EDUC. BASICA
Para Un. Adm: (238910) E E 19 DE JULHO
A Partir de: 04/03/2024

Processo N.: 1000004520801

Nome: (106503/7) FLAVIANE E FARIA CAETANO FERREIRA
Cargo/Função: (3441) PROFESSOR EDUC. BASICA
Para Un. Adm: (235253) E E DES INT DA ED BAS PROF MILTON MAR CURVO
A Partir de: 04/03/2024

Processo N.: 1000004520816

Nome: (226936/1) FLAVIO LUIZ SILVA PAES
Cargo/Função: (4731) TEC ADM EDUC PROFISSIONALIZADO-30
Para Un. Adm: (233293) E E 12 DE OUTUBRO
A Partir de: 04/03/2024

Processo N.: 1000004521613

Nome: (59214/8) FLORISA DAS DORES FELICIO BARBOSA DOS REIS
Cargo/Função: (3441) PROFESSOR EDUC. BASICA
Para Un. Adm: (240389) E E FRANCISCO SALDANHA NETO
A Partir de: 04/03/2024

Processo N.: 1000004513113

Nome: (220177/17) FRANCIELE MARIA SOUZA CIRILO
Cargo/Função: (3468) TECNICO ADMINISTRATIVO EDUCACIONAL
Para Un. Adm: (232700) E E PAULO FREIRE
A Partir de: 06/03/2024

Processo N.: 1000004521726

Nome: (288753/1) FRANCIELI PATRICIA TROIAN
Cargo/Função: (3468) TECNICO ADMINISTRATIVO EDUCACIONAL
Para Un. Adm: (238961) E E MARIO SPINELLI
A Partir de: 04/03/2024

Processo N.: 1000004521769

Nome: (288258/1) FRANCIELLI JAQUELINE DE PAULA MENEGHETTI
Cargo/Função: (3441) PROFESSOR EDUC. BASICA
Para Un. Adm: (244708) E E JOSE DOMINGOS FRAGA
A Partir de: 04/03/2024

Processo N.: 1000004520040

Nome: (289882/1) FRANCIELLI ROSA DE LIMA
Cargo/Função: (3476) APOIO ADM. EDUCACIONAL-ELEMENTAR
Para Un. Adm: (240710) E E PROF FERNANDO LEITE DE CAMPOS
A Partir de: 04/03/2024

Processo N.: 1000004519775

Nome: (290117/1) FRANCIELLY ANANIAS PADILHA
Cargo/Função: (3441) PROFESSOR EDUC. BASICA
Para Un. Adm: (232548) E E MILITAR TIRADENTES PE EZEQUIEL RAMIN
A Partir de: 08/03/2024

Processo N.: 1000004519177

Nome: (214685/10) FRANCIONE DE JESUS NOLETO
Cargo/Função: (3441) PROFESSOR EDUC. BASICA
Para Un. Adm: (239739) E E MIL TIRADENTES 2 SGT PM LUCIANO J QUEIROZ
A Partir de: 04/03/2024

Processo N.: 1000004519001

Nome: (55494/4) FRANCISCA ANTONIA PIRES DE ARAUJO
Cargo/Função: (3441) PROFESSOR EDUC. BASICA
Para Un. Adm: (238937) E E KREEN AKARORE
A Partir de: 04/03/2024

Processo N.: 1000004519325

Nome: (86893/1) FRANCISCO DE SOUZA PACHECO
Cargo/Função: (3441) PROFESSOR EDUC. BASICA
Para Un. Adm: (240974) E E DUNGA RODRIGUES
A Partir de: 04/03/2024

Processo N.: 1000004514071

Nome: (226635/1) GEAN PAULO PASSOS SOUZA
Cargo/Função: (3476) APOIO ADM. EDUCACIONAL-ELEMENTAR
Para Un. Adm: (240036) E E SEN FILINTO MULLER
A Partir de: 04/03/2024

Processo N.: 1000004510865

Nome: (254934/12) GEANDER FRANCO DE ARAUJO
Cargo/Função: (3441) PROFESSOR EDUC. BASICA
Para Un. Adm: (238716) E E MIL D PEDRO II PRES MEDICI
A Partir de: 04/03/2024

Processo N.: 1000004518942

Nome: (297351/1) GEANE ALVES DA SILVA
Cargo/Função: (3476) APOIO ADM. EDUCACIONAL-ELEMENTAR
Para Un. Adm: (238910) E E 19 DE JULHO
A Partir de: 04/03/2024

Processo N.: 1000004512423

Nome: (290340/1) GEICE SOUZA DOS SANTOS
Cargo/Função: (4731) TEC ADM EDUC PROFISSIONALIZADO-30
Para Un. Adm: (234346) E E PROFESSORA EDITH PEREIRA
BARBOSA
A Partir de: 04/03/2024

Processo N.: 1000004514102

Nome: (256214/5) GEISIANY PEREIRA DA SILVA
Cargo/Função: (3441) PROFESSOR EDUC. BASICA
Para Un. Adm: (237019) E E 31 DE MARCO
A Partir de: 04/03/2024

Processo N.: 1000004513116

Nome: (290220/1) GESILIA TEREZINHA MAGALHAES FERREIRA
MOREIRA DE AMORIM
Cargo/Função: (3476) APOIO ADM. EDUCACIONAL-ELEMENTAR
Para Un. Adm: (232700) E E PAULO FREIRE
A Partir de: 04/03/2024

Processo N.: 1000004512380

Nome: (206440/6) GESSICA APARECIDA NASCIMENTO DA SILVA
Cargo/Função: (3441) PROFESSOR EDUC. BASICA
Para Un. Adm: (234346) E E PROFESSORA EDITH PEREIRA
BARBOSA
A Partir de: 04/03/2024

Processo N.: 1000004513120

Nome: (47145/7) GESUALDO SERRANO DA COSTA
Cargo/Função: (4731) TEC ADM EDUC PROFISSIONALIZADO-30
Para Un. Adm: (244228) E E JOAO RIBEIRO VILELA
A Partir de: 04/03/2024

Processo N.: 1000004521315

Nome: (84058/4) GILCINEIA GONCALVES FERREIRA
Cargo/Função: (3441) PROFESSOR EDUC. BASICA
Para Un. Adm: (239003) E E JOAO SATO
A Partir de: 04/03/2024

Processo N.: 1000004513749

Nome: (60820/5) GILMARA CRISTINA DA SILVA LEITE LEMES
Cargo/Função: (3441) PROFESSOR EDUC. BASICA
Para Un. Adm: (240338) E E SALIM FELICIO
A Partir de: 21/03/2024

Processo N.: 1000004519423

Nome: (134486/29) GILSON GOMES
Cargo/Função: (3441) PROFESSOR EDUC. BASICA
Para Un. Adm: (243515) E E 12 DE ABRIL
A Partir de: 04/03/2024

Processo N.: 1000004521507

Nome: (93810/4) GILVANI KUYVEN
Cargo/Função: (3441) PROFESSOR EDUC. BASICA
Para Un. Adm: (239607) E E ANGELO NADIN
A Partir de: 04/03/2024

Processo N.: 1000004514101

Nome: (64366/19) GIOVANI JORGE HILBIG
Cargo/Função: (3441) PROFESSOR EDUC. BASICA
Para Un. Adm: (237019) E E 31 DE MARCO
A Partir de: 04/03/2024

Processo N.: 1000004521320

Nome: (226962/1) GISELI METZ
Cargo/Função: (3441) PROFESSOR EDUC. BASICA
Para Un. Adm: (240311) E E ULISSES GUIMARAES
A Partir de: 04/03/2024

Processo N.: 1000004513809

Nome: (102770/52) GISLAINE AUXILIADORA DE LIMA REIS
Cargo/Função: (3441) PROFESSOR EDUC. BASICA
Para Un. Adm: (241857) E E FAUSTINO DIAS AMORIM
A Partir de: 04/03/2024

Processo N.: 1000004520791

Nome: (67202/31) GISLAINE FERNANDES
Cargo/Função: (3441) PROFESSOR EDUC. BASICA
Para Un. Adm: (235253) E E DES INT DA ED BAS PROF MILTON
MAR CURVO
A Partir de: 04/03/2024

Processo N.: 1000004512426

Nome: (86542/12) GLAUBER RIVERA ALVES BOTELHO
Cargo/Função: (3441) PROFESSOR EDUC. BASICA
Para Un. Adm: (234346) E E PROFESSORA EDITH PEREIRA
BARBOSA
A Partir de: 04/03/2024

Processo N.: 1000004513986

Nome: (66414/27) GLAUCIA LOPES MOREIRA PAIVA
Cargo/Função: (3441) PROFESSOR EDUC. BASICA
Para Un. Adm: (235318) E E MIL TIR CABO PM VANILSON SILVA
CARVALHO
A Partir de: 04/03/2024

Processo N.: 1000004520385

Nome: (257782/6) GRACIANE DA SILVA GARCIA
Cargo/Função: (3476) APOIO ADM. EDUCACIONAL-ELEMENTAR
Para Un. Adm: (240753) E E MIL TIRADENTES PROF NATALINO
FERREIRA MENDES
A Partir de: 04/03/2024

Processo N.: 1000004513668

Nome: (221150/4) GRACIELI LORENZI BRANDAO
Cargo/Função: (3441) PROFESSOR EDUC. BASICA
Para Un. Adm: (239100) E E CLENIA ROSALINA SOUZA
A Partir de: 04/03/2024

Processo N.: 1000004522548

Nome: (230399/3) GRACIELLE ROCHA RODA
Cargo/Função: (4731) TEC ADM EDUC PROFISSIONALIZADO-30
Para Un. Adm: (242616) E E DR ITRYO CORREA
A Partir de: 04/03/2024

Processo N.: 1000004520374

Nome: (68100/4) GREGORIO PEREIRA LEITE
Cargo/Função: (3441) PROFESSOR EDUC. BASICA
Para Un. Adm: (240567) E E SEN MARIO MOTA
A Partir de: 04/03/2024

Processo N.: 1000004520379

Nome: (133826/5) HAIDEE LUIZA DO NASCIMENTO
Cargo/Função: (3441) PROFESSOR EDUC. BASICA
Para Un. Adm: (240567) E E SEN MARIO MOTA
A Partir de: 04/03/2024

Processo N.: 1000004519418

Nome: (78437/37) HEBERTA ARETUZA DA SILVA OMORI
Cargo/Função: (3441) PROFESSOR EDUC. BASICA
Para Un. Adm: (244813) E E ERNANDY MAURICIO BARACAT DE
ARRUDA
A Partir de: 04/03/2024

Processo N.: 1000004514081

Nome: (222689/4) HELENA DE JESUS ZENI
Cargo/Função: (4740) APOIO ADM EDUC
PROFISSIONALIZADO-30
Para Un. Adm: (237019) E E 31 DE MARCO
A Partir de: 04/03/2024

Processo N.: 1000004512719

Nome: (75334/5) HELLEN GOULART
Cargo/Função: (3441) PROFESSOR EDUC. BASICA
Para Un. Adm: (238660) E E ALCEBIADES CALHAO
A Partir de: 04/03/2024

Processo N.: 1000004514099

Nome: (289673/1) IGOR MENDES LIMA
Cargo/Função: (3441) PROFESSOR EDUC. BASICA
Para Un. Adm: (237019) E E 31 DE MARCO
A Partir de: 04/03/2024

Processo N.: 1000004513702

Nome: (290451/1) IGOR RAONI DE CERQUEIRA RONDON
Cargo/Função: (3468) TECNICO ADMINISTRATIVO
EDUCACIONAL
Para Un. Adm: (237469) E E JOAO BRIENE DE CAMARGO
A Partir de: 06/03/2024

Processo N.: 1000004520057

Nome: (130692/4) ILDICELY DE OLIVEIRA ALVES ALMEIDA
Cargo/Função: (3441) PROFESSOR EDUC. BASICA
Para Un. Adm: (241458) E E PROF JOSE MENDES MARTINS
A Partir de: 04/03/2024

Processo N.: 1000004520058

Nome: (130692/5) ILDICELY DE OLIVEIRA ALVES ALMEIDA
Cargo/Função: (3441) PROFESSOR EDUC. BASICA
Para Un. Adm: (241458) E E PROF JOSE MENDES MARTINS
A Partir de: 04/03/2024

Processo N.: 1000004519384

Nome: (215943/12) ILMA LEITE DE CARVALHO
Cargo/Função: (3441) PROFESSOR EDUC. BASICA
Para Un. Adm: (242080) E E JAIME VERISSIMO DE CAMPOS JR
JAIMINHO
A Partir de: 12/03/2024

Processo N.: 1000004510939

Nome: (84434/1) ILMA MOREIRA DA SILVA
Cargo/Função: (3441) PROFESSOR EDUC. BASICA
Para Un. Adm: (238210) E E TANCREDO DE ALMEIDA NEVES
A Partir de: 04/03/2024

Processo N.: 1000004513750

Nome: (68171/5) IMACULADA CONCEICAO VIANA FRACARO
Cargo/Função: (3441) PROFESSOR EDUC. BASICA
Para Un. Adm: (240338) E E SALIM FELICIO
A Partir de: 21/03/2024

Processo N.: 1000004522471

Nome: (292386/7) INELYTON BRUNO CORREA COSTA
Cargo/Função: (3441) PROFESSOR EDUC. BASICA
Para Un. Adm: (237604) E E SAO FRANCISCO
A Partir de: 04/03/2024

Processo N.: 1000004520219

Nome: (201930/30) INES RODRIGUES DE PAULA
Cargo/Função: (3441) PROFESSOR EDUC. BASICA
Para Un. Adm: (242047) E E MARIA HELENA DE ARAUJO
BASTOS
A Partir de: 04/03/2024

Processo N.: 1000004519005

Nome: (243017/1) IRACELI PEREIRA LIMA
Cargo/Função: (4731) TEC ADM EDUC PROFISSIONALIZADO-30
Para Un. Adm: (238937) E E KREEN AKARORE
A Partir de: 04/03/2024

Processo N.: 1000004513628

Nome: (290759/1) IRACI SANT ANA LIMA TORQUATO
Cargo/Função: (3441) PROFESSOR EDUC. BASICA
Para Un. Adm: (237531) E E SOUZA BANDEIRA
A Partir de: 19/03/2024

Processo N.: 1000004521344

Nome: (84889/9) IRACI SANTOS DA SILVA
Cargo/Função: (3441) PROFESSOR EDUC. BASICA
Para Un. Adm: (234109) E E DEP BERTOLDO FREIRE
A Partir de: 04/03/2024

Processo N.: 1000004519306

Nome: (141512/13) IRAILDES MENDES DA SILVA
Cargo/Função: (3441) PROFESSOR EDUC. BASICA
Para Un. Adm: (241210) E E DEP SALIM NADAF
A Partir de: 04/03/2024

Processo N.: 1000004522297

Nome: (93487/1) IRENE APARECIDA DA SILVA BUCELLI SPIER
Cargo/Função: (4731) TEC ADM EDUC PROFISSIONALIZADO-30
Para Un. Adm: (243370) E E OLIMPIO JOAO PISSINATI GUERRA
A Partir de: 04/03/2024

Processo N.: 1000004513826

Nome: (105768/4) IRENE PEREIRA DE FREITAS
Cargo/Função: (3441) PROFESSOR EDUC. BASICA
Para Un. Adm: (234923) E E PROF MARINES FATIMA DE SA
TEIXEIRA
A Partir de: 04/03/2024

Processo N.: 1000004513883

Nome: (121005/31) IRENE PINHEIRO MONTALVAO SILVA
Cargo/Função: (3441) PROFESSOR EDUC. BASICA
Para Un. Adm: (239992) E E IR DIVA PIMENTEL
A Partir de: 04/03/2024

Processo N.: 1000004512913

Nome: (285817/3) IRIAN SILVA DOS ANJOS CARDOSO
Cargo/Função: (3441) PROFESSOR EDUC. BASICA
Para Un. Adm: (244210) E E SEBASTIAO PATRICIO
A Partir de: 04/03/2024

Processo N.: 1000004513290

Nome: (220771/5) ISIS MENDES CORREA DE MORAES
Cargo/Função: (3441) PROFESSOR EDUC. BASICA
Para Un. Adm: (235334) E E MIL TIRADENTES 20 SGTO PM
CLAUDEMIR F MACIEL
A Partir de: 04/03/2024

Processo N.: 1000004521340

Nome: (257717/1) IVA SOUSA ALMEIDA
Cargo/Função: (4740) APOIO ADM EDUC
PROFISSIONALIZADO-30
Para Un. Adm: (238503) E E PE THIAGO
A Partir de: 04/03/2024

Processo N.: 1000004521484

Nome: (125915/28) IVANILDA BARBOSA DOS ANJOS
Cargo/Função: (3441) PROFESSOR EDUC. BASICA
Para Un. Adm: (243582) E E PE CESAR ALBISETTI
A Partir de: 04/03/2024

Processo N.: 1000004518964

Nome: (121845/8) IVANILDA DE SOUSA LOPES BONFIM
Cargo/Função: (3476) APOIO ADM. EDUCACIONAL-ELEMENTAR
Para Un. Adm: (238910) E E 19 DE JULHO
A Partir de: 04/03/2024

Processo N.: 1000004520065

Nome: (109242/22) IVES ORLANDO LOPES DA SILVA
Cargo/Função: (3441) PROFESSOR EDUC. BASICA
Para Un. Adm: (241458) E E PROF JOSE MENDES MARTINS
A Partir de: 04/03/2024

Processo N.: 1000004514142

Nome: (245917/5) IVONE MARTINS DE JESUS OLIVEIRA
Cargo/Função: (4740) APOIO ADM EDUC
PROFISSIONALIZADO-30
Para Un. Adm: (240494) E E ARTUR DA COSTA E SILVA
A Partir de: 04/03/2024

Processo N.: 1000004519400

Nome: (45218/10) IZABEL CRISTINA DE SANTANA BARRETO
Cargo/Função: (3441) PROFESSOR EDUC. BASICA
Para Un. Adm: (241296) E E MARIA LEITE MARCOSKI
A Partir de: 04/03/2024

Processo N.: 1000004513665
 Nome: (62680/28) IZAURA PATRICIA DE BRITO TEIXEIRA
 Cargo/Função: (3441) PROFESSOR EDUC. BASICA
 Para Un. Adm: (241717) E E DIVA HUGUENEY DE SIQUEIRA
BASTOS
 A Partir de: 05/03/2024

Processo N.: 1000004511022
 Nome: (143678/16) JACKELINE BREGOLI DE LIMA PINHO
 Cargo/Função: (3441) PROFESSOR EDUC. BASICA
 Para Un. Adm: (236675) COORD DE GESTAO PEDAGOGICA
 A Partir de: 07/03/2024

Processo N.: 1000004519413
 Nome: (140136/1) JACQUELINE DE LIMA CAMARGO
 Cargo/Função: (3441) PROFESSOR EDUC. BASICA
 Para Un. Adm: (244813) E E ERNANDY MAURICIO BARACAT DE
ARRUDA
 A Partir de: 04/03/2024

Processo N.: 1000004512485
 Nome: (235003/1) JANAINA VALDIRENE DE LACERDA LEMES
BORGES
 Cargo/Função: (3441) PROFESSOR EDUC. BASICA
 Para Un. Adm: (234346) E E PROFESSORA EDITH PEREIRA
BARBOSA
 A Partir de: 04/03/2024

Processo N.: 1000004513609
 Nome: (113243/23) JANCLEY RIBEIRO ALVES
 Cargo/Função: (3441) PROFESSOR EDUC. BASICA
 Para Un. Adm: (237523) E E JOAQUINA CERQUEIRA CALDAS
 A Partir de: 04/03/2024

Processo N.: 1000004513924
 Nome: (106914/5) JANETE APARECIDA CORREA
 Cargo/Função: (4731) TEC ADM EDUC PROFISSIONALIZADO-30
 Para Un. Adm: (241571) E E INDIGENA DEP MARIO JURUNA
 A Partir de: 04/03/2024

Processo N.: 1000004512412
 Nome: (94807/23) JANETE DOS SANTOS ROCHA
 Cargo/Função: (3441) PROFESSOR EDUC. BASICA
 Para Un. Adm: (239330) E E SAGRADO CORACAO DE JESUS
 A Partir de: 04/03/2024

Processo N.: 1000004521324
 Nome: (133062/6) JANETE PRESTES FURLAN
 Cargo/Função: (3441) PROFESSOR EDUC. BASICA
 Para Un. Adm: (238821) E E BOA VISTA
 A Partir de: 04/03/2024

Processo N.: 1000004520382
 Nome: (89564/18) JANILDA APARECIDA GOMES DA SILVA
 Cargo/Função: (3441) PROFESSOR EDUC. BASICA
 Para Un. Adm: (240567) E E SEN MARIO MOTA
 A Partir de: 04/03/2024

Processo N.: 1000004520770
 Nome: (239669/10) JAQUELINE AVELINA DA SILVA
 Cargo/Função: (3441) PROFESSOR EDUC. BASICA
 Para Un. Adm: (240621) E E UNIAO E FORCA
 A Partir de: 04/03/2024

Processo N.: 1000004520779
 Nome: (99988/3) JAQUELINE FATIMA RIBEIRO
 Cargo/Função: (3441) PROFESSOR EDUC. BASICA
 Para Un. Adm: (240621) E E UNIAO E FORCA
 A Partir de: 04/03/2024

Processo N.: 1000004513813
 Nome: (49961/9) JEFERSON GONCALO RIBEIRO
 Cargo/Função: (3441) PROFESSOR EDUC. BASICA
 Para Un. Adm: (241890) E E HERMES RODRIGUES DE
ALCANTARA
 A Partir de: 08/03/2024

Processo N.: 1000004520380
 Nome: (258100/1) JESUINA DE SOUZA PEREIRA LEITE
 Cargo/Função: (3441) PROFESSOR EDUC. BASICA
 Para Un. Adm: (240567) E E SEN MARIO MOTA
 A Partir de: 04/03/2024

Processo N.: 1000004513956
 Nome: (287386/1) JHEURY EGEZILEU DE SOUZA
 Cargo/Função: (3476) APOIO ADM. EDUCACIONAL-ELEMENTAR
 Para Un. Adm: (240010) E E MAL EURICO GASPARGUTRA
 A Partir de: 04/03/2024

Processo N.: 1000004514016
 Nome: (227896/1) GIOVANE SILVA RAMOS NASCIMENTO
 Cargo/Função: (4740) APOIO ADM EDUC
PROFISSIONALIZADO-30
 Para Un. Adm: (240036) E E SEN FILINTO MULLER
 A Partir de: 04/03/2024

Processo N.: 1000004520774
 Nome: (45198/3) JOANA DA SILVA SANTOS
 Cargo/Função: (3441) PROFESSOR EDUC. BASICA
 Para Un. Adm: (240621) E E UNIAO E FORCA
 A Partir de: 04/03/2024

Processo N.: 1000004513621
 Nome: (54765/2) JOANITO DE JESUS SANTOS
 Cargo/Função: (3441) PROFESSOR EDUC. BASICA
 Para Un. Adm: (238015) E E MARIANA LUIZA MOREIRA
 A Partir de: 04/03/2024

Processo N.: 1000004512278
 Nome: (288707/1) JOAO AURELIO TRAVASSOS PIRES JUNIOR
 Cargo/Função: (3441) PROFESSOR EDUC. BASICA
 Para Un. Adm: (237434) E E PE ERNESTO CAMILO BARRETO
 A Partir de: 04/03/2024

Processo N.: 1000004521493
 Nome: (220733/2) JOAO BATISTA FERREIRA NUNES
 Cargo/Função: (3441) PROFESSOR EDUC. BASICA
 Para Un. Adm: (238953) E E DOM BOSCO
 A Partir de: 04/03/2024

Processo N.: 1000004512513
 Nome: (85061/1) JOAO CARLOS DA SILVA
 Cargo/Função: (4731) TEC ADM EDUC PROFISSIONALIZADO-30
 Para Un. Adm: (241920) E E CIRO SIQUEIRA GONCALVES
 A Partir de: 04/03/2024

Processo N.: 1000004520590
 Nome: (143758/4) JOAO JOSE DE MELO SEREJO
 Cargo/Função: (4740) APOIO ADM EDUC
PROFISSIONALIZADO-30
 Para Un. Adm: (240664) E E PROF ANA MARIA DAS GRACAS S
NORONHA
 A Partir de: 04/03/2024

Processo N.: 1000004519168
 Nome: (105478/16) JOAO PAULO SILVA SOUZA
 Cargo/Função: (3441) PROFESSOR EDUC. BASICA
 Para Un. Adm: (239739) E E MIL TIRADENTES 2 SGT PM
LUCIANO J QUEIROZ
 A Partir de: 04/03/2024

Processo N.: 1000004512732
 Nome: (225903/1) JOAO QUEIROGA DA SILVA
 Cargo/Função: (4740) APOIO ADM EDUC
PROFISSIONALIZADO-30
 Para Un. Adm: (234362) EE MODELO SANTO ANTONIO
 A Partir de: 04/03/2024

Processo N.: 1000004513627
 Nome: (37051/2) JOARY ROQUE DA COSTA
 Cargo/Função: (3441) PROFESSOR EDUC. BASICA
 Para Un. Adm: (238082) E E SANTOS DUMONT
 A Partir de: 04/03/2024

Processo N.: 1000004513790
 Nome: (144685/5) JOCILENE ELOY DA PAIXAO QUEIROZ
 Cargo/Função: (3441) PROFESSOR EDUC. BASICA
 Para Un. Adm: (238546) E E CEL RAFAEL DE SIQUEIRA
 A Partir de: 04/03/2024

Processo N.: 1000004520446
 Nome: (140793/1) JOCINEIA MIRANDA DA CRUZ
 Cargo/Função: (3441) PROFESSOR EDUC. BASICA
 Para Un. Adm: (240559) E E ONZE DE MARCO
 A Partir de: 04/03/2024

Processo N.: 1000004521795
Nome: (227752/1) JOICE RITA GREBINSKI CAMPOS
Cargo/Função: (4740) APOIO ADM EDUC
PROFISSIONALIZADO-30
Para Un. Adm: (244848) E E CLEUFA HUBNER
A Partir de: 17/03/2024

Processo N.: 1000004513291
Nome: (248683/10) JOSANE APARECIDA NUNES DE OLIVEIRA SILVA
Cargo/Função: (3476) APOIO ADM. EDUCACIONAL-ELEMENTAR
Para Un. Adm: (235334) E E MIL TIRADENTES 20 SGTO PM
CLAUDEMIR F MACIEL
A Partir de: 04/03/2024

Processo N.: 1000004513286
Nome: (59497/36) JOSE CARLOS NOBREGA BATISTELLA
Cargo/Função: (3441) PROFESSOR EDUC. BASICA
Para Un. Adm: (235334) E E MIL TIRADENTES 20 SGTO PM
CLAUDEMIR F MACIEL
A Partir de: 04/03/2024

Processo N.: 1000004520388
Nome: (85344/1) JOSE CASTRILLON LOPES NETO
Cargo/Função: (4740) APOIO ADM EDUC
PROFISSIONALIZADO-30
Para Un. Adm: (240753) E E MIL TIRADENTES PROF NATALINO FERREIRA MENDES
A Partir de: 04/03/2024

Processo N.: 1000004519002
Nome: (130643/4) JOSE CICERO DOS SANTOS
Cargo/Função: (3441) PROFESSOR EDUC. BASICA
Para Un. Adm: (238937) E E KREEN AKARORE
A Partir de: 04/03/2024

Processo N.: 1000004513940
Nome: (92900/15) JOSE IVAN ALVES DE SOUSA
Cargo/Função: (3441) PROFESSOR EDUC. BASICA
Para Un. Adm: (239976) E E JOSE ANGELO DOS SANTOS
A Partir de: 04/03/2024

Processo N.: 1000004512406
Nome: (288212/1) JOSE MARCOS FARIAS
Cargo/Função: (3441) PROFESSOR EDUC. BASICA
Para Un. Adm: (235229) E E DES INT DA ED BAS PROF
ALFREDO MARIEN
A Partir de: 04/03/2024

Processo N.: 1000004521346
Nome: (71488/3) JOSE PEDRO DA SILVA JUNIOR
Cargo/Função: (4731) TEC ADM EDUC PROFISSIONALIZADO-30
Para Un. Adm: (243590) E E PROF JURACY MACEDO
A Partir de: 04/03/2024

Processo N.: 1000004512276
Nome: (59654/3) JOSE ROMILDO MAGALHAES
Cargo/Função: (3441) PROFESSOR EDUC. BASICA
Para Un. Adm: (237434) E E PE ERNESTO CAMILO BARRETO
A Partir de: 04/03/2024

Processo N.: 1000004521321
Nome: (27363/1) JOSE RUBENS GOUVEIA DE LIMA
Cargo/Função: (3441) PROFESSOR EDUC. BASICA
Para Un. Adm: (238805) E E PEDRO GALHARDO GARCIA
A Partir de: 04/03/2024

Processo N.: 1000004514009
Nome: (143217/9) JOSELIA DE SOUZA SOARES FERREIRA
Cargo/Função: (3441) PROFESSOR EDUC. BASICA
Para Un. Adm: (240036) E E SEN FILINTO MULLER
A Partir de: 04/03/2024

Processo N.: 1000004520050
Nome: (235034/9) JOSETE MARIA DA SILVA
Cargo/Função: (3441) PROFESSOR EDUC. BASICA
Para Un. Adm: (241415) E E PROF HONORIO RODRIGUES AMORIM
A Partir de: 04/03/2024

Processo N.: 1000004521440
Nome: (302677/1) JOSIMAR ALVES LIMA
Cargo/Função: (3441) PROFESSOR EDUC. BASICA
Para Un. Adm: (235261) E E DES INT DA ED BAS GET
DORNELLES VARGAS
A Partir de: 04/03/2024

Processo N.: 1000004519993
Nome: (289941/1) JOSINA MARTINS DAMASCENA
Cargo/Função: (3441) PROFESSOR EDUC. BASICA
Para Un. Adm: (243370) E E OLIMPIO JOAO PISSINATI GUERRA
A Partir de: 04/03/2024

Processo N.: 1000004510840
Nome: (46024/11) JOSINETH FRAZAO ARANHA
Cargo/Função: (3441) PROFESSOR EDUC. BASICA
Para Un. Adm: (237981) E E PROF BENEDITO DE CARVALHO
A Partir de: 04/03/2024

Processo N.: 1000004513288
Nome: (108774/2) JOVANA PEREIRA DE FARIAS
Cargo/Função: (4740) APOIO ADM EDUC
PROFISSIONALIZADO-30
Para Un. Adm: (235334) E E MIL TIRADENTES 20 SGTO PM
CLAUDEMIR F MACIEL
A Partir de: 04/03/2024

Processo N.: 1000004522558
Nome: (290019/1) JUCELMA DE LIMA SILVA
Cargo/Função: (3476) APOIO ADM. EDUCACIONAL-ELEMENTAR
Para Un. Adm: (239330) E E SAGRADO CORACAO DE JESUS
A Partir de: 04/03/2024

Processo N.: 1000004519289
Nome: (143443/15) JUCINEIDE DA SILVA
Cargo/Função: (3441) PROFESSOR EDUC. BASICA
Para Un. Adm: (241318) E E DEP EMANUEL PINHEIRO
A Partir de: 04/03/2024

Processo N.: 1000004513987
Nome: (251286/8) JULIANA APARECIDA VAZ
Cargo/Função: (3441) PROFESSOR EDUC. BASICA
Para Un. Adm: (235318) E E MIL TIR CABO PM VANILSON SILVA
CARVALHO
A Partir de: 04/03/2024

Processo N.: 1000004519388
Nome: (263676/3) JULIANA CALILLE VICENTE E SILVA
Cargo/Função: (3441) PROFESSOR EDUC. BASICA
Para Un. Adm: (242080) E E JAIME VERISSIMO DE CAMPOS JR
JAIMINHO
A Partir de: 04/03/2024

Processo N.: 1000004520757
Nome: (218276/6) JULIANA CASSIA DE MARCHI
Cargo/Função: (3441) PROFESSOR EDUC. BASICA
Para Un. Adm: (240613) E E PROF DEMETRIO COSTA PEREIRA
A Partir de: 04/03/2024

Processo N.: 1000004513945
Nome: (286950/1) JULIANA DA SILVA PACHECO GEHM
Cargo/Função: (4731) TEC ADM EDUC PROFISSIONALIZADO-30
Para Un. Adm: (239976) E E JOSE ANGELO DOS SANTOS
A Partir de: 04/03/2024

Processo N.: 1000004521364
Nome: (260405/4) JULIANA DE OLIVEIRA SAMPAIO
Cargo/Função: (4731) TEC ADM EDUC PROFISSIONALIZADO-30
Para Un. Adm: (243469) E E CEL ANTONIO PAES DE BARROS
A Partir de: 04/03/2024

Processo N.: 1000004513642
Nome: (210049/3) JULIANA LIMA FACANHA
Cargo/Função: (3441) PROFESSOR EDUC. BASICA
Para Un. Adm: (238104) E E FRANCISCO A FERREIRA MENDES
A Partir de: 04/03/2024

Processo N.: 1000004513941
Nome: (296073/1) JULIANA MARQUES DE OLIVEIRA
Cargo/Função: (3441) PROFESSOR EDUC. BASICA
Para Un. Adm: (239976) E E JOSE ANGELO DOS SANTOS
A Partir de: 04/03/2024

Processo N.: 1000004521804

Nome: (108479/8) JULIANA SCHAEGLER
 Cargo/Função: (3441) PROFESSOR EDUC. BASICA
 Para Un. Adm: (244848) E E CLEUFA HUBNER
 A Partir de: 07/03/2024

Processo N.: 1000004510844

Nome: (50646/3) JULIANA SILVIA PIAIA
 Cargo/Função: (3441) PROFESSOR EDUC. BASICA
 Para Un. Adm: (238716) E E MIL D PEDRO II PRES MEDICI
 A Partir de: 04/03/2024

Processo N.: 1000004511445

Nome: (264686/3) JULIANA TOAZZA GROSSI
 Cargo/Função: (3441) PROFESSOR EDUC. BASICA
 Para Un. Adm: (238708) E E PROF ULISSES CUIABANO
 A Partir de: 04/03/2024

Processo N.: 1000004519147

Nome: (257372/1) JULIANA TODESCATTO SCHMIDEL ANTUNES
 Cargo/Função: (4731) TEC ADM EDUC PROFISSIONALIZADO-30
 Para Un. Adm: (238872) E E KREEN AKARORE
 A Partir de: 04/03/2024

Processo N.: 1000004513938

Nome: (286340/1) JULIANE ANGELICA VIEIRA SANTOS
 Cargo/Função: (3441) PROFESSOR EDUC. BASICA
 Para Un. Adm: (239976) E E JOSE ANGELO DOS SANTOS
 A Partir de: 04/03/2024

Processo N.: 1000004520006

Nome: (230812/11) JULIANE GUIA DOS REIS
 Cargo/Função: (3441) PROFESSOR EDUC. BASICA
 Para Un. Adm: (232947) E E PROF ELIZABET EVANGELISTA PEREIRA
 A Partir de: 04/03/2024

Processo N.: 1000004511451

Nome: (117893/39) JULIANE RODRIGUES DE CAMPOS MIRANDA
 Cargo/Função: (3441) PROFESSOR EDUC. BASICA
 Para Un. Adm: (239119) E E RODOLFO AUGUSTO T CURVO
 A Partir de: 04/03/2024

Processo N.: 1000004513614

Nome: (84630/1) JULIENE AUXILIADORA BARBOSA
 Cargo/Função: (3441) PROFESSOR EDUC. BASICA
 Para Un. Adm: (237507) E E LEOVEGILDO DE MELO
 A Partir de: 04/03/2024

Processo N.: 1000004519882

Nome: (290415/1) JULIO CESAR DOS REIS
 Cargo/Função: (3441) PROFESSOR EDUC. BASICA
 Para Un. Adm: (240257) E E SAO MIGUEL
 A Partir de: 04/03/2024

Processo N.: 1000004520688

Nome: (143492/2) JUSSARA CARDOSO GONCALVES
 Cargo/Função: (3441) PROFESSOR EDUC. BASICA
 Para Un. Adm: (240583) E E SAO LUIZ
 A Partir de: 04/03/2024

Processo N.: 1000004512381

Nome: (290015/1) JUSSARA DA COSTA ESTRAIS MERLO
 Cargo/Função: (3441) PROFESSOR EDUC. BASICA
 Para Un. Adm: (239330) E E SAGRADO CORACAO DE JESUS
 A Partir de: 04/03/2024

Processo N.: 1000004520461

Nome: (290454/1) KAMILA ABRIL DE AZEVEDO
 Cargo/Função: (3441) PROFESSOR EDUC. BASICA
 Para Un. Adm: (240559) E E ONZE DE MARCO
 A Partir de: 04/03/2024

Processo N.: 1000004510869

Nome: (233900/1) KASSIANI GIORDANI
 Cargo/Função: (3441) PROFESSOR EDUC. BASICA
 Para Un. Adm: (238716) E E MIL D PEDRO II PRES MEDICI
 A Partir de: 04/03/2024

Processo N.: 1000004513789

Nome: (57006/16) KATIUSCIA MARIA DE MELO ROSA
 Cargo/Função: (3441) PROFESSOR EDUC. BASICA
 Para Un. Adm: (238546) E E CEL RAFAEL DE SIQUEIRA
 A Partir de: 04/03/2024

Processo N.: 1000004521343

Nome: (290049/1) KEDNA EVANGELISTA DA SILVA
 Cargo/Função: (3441) PROFESSOR EDUC. BASICA
 Para Un. Adm: (238457) E E WALDEMON MORAES COELHO
 A Partir de: 04/03/2024

Processo N.: 1000004511473

Nome: (69143/2) KEILA SENA BARBOSA DOS SANTOS CARVALHO
 Cargo/Função: (3441) PROFESSOR EDUC. BASICA
 Para Un. Adm: (242845) E E PROF MARIA HERMINIA ALVES
 A Partir de: 07/03/2024

Processo N.: 1000004519472

Nome: (135588/9) KELLY CRISTINA SILVA ARAUJO
 Cargo/Função: (3441) PROFESSOR EDUC. BASICA
 Para Un. Adm: (240745) E E PROF ELMAZ GATTAZ MONTEIRO
 A Partir de: 04/03/2024

Processo N.: 1000004511455

Nome: (69043/2) KELLY ROSA BARRETO DE OLIVEIRA
 Cargo/Função: (3441) PROFESSOR EDUC. BASICA
 Para Un. Adm: (239119) E E RODOLFO AUGUSTO T CURVO
 A Partir de: 04/03/2024

Processo N.: 1000004512742

Nome: (236630/23) KEROLAINE BATISTA SAUCEDO RIBEIRO
 Cargo/Função: (3441) PROFESSOR EDUC. BASICA
 Para Un. Adm: (235334) E E MIL TIRADENTES 20 SGTO PM CLAUDEMIR F MACIEL
 A Partir de: 04/03/2024

Processo N.: 1000004520818

Nome: (257465/1) KEYLA POMPERMAYER CARNEIRO
 Cargo/Função: (3468) TECNICO ADMINISTRATIVO EDUCACIONAL
 Para Un. Adm: (242756) E E CORA CORALINA
 A Partir de: 04/03/2024

Processo N.: 1000004513973

Nome: (288039/1) KRISLLAINY BEATRIZ DOS SANTOS FREITAS
 Cargo/Função: (3476) APOIO ADM. EDUCACIONAL-ELEMENTAR
 Para Un. Adm: (240010) E E MAL EURICO GASPAR DUTRA
 A Partir de: 04/03/2024

Processo N.: 1000004513910

Nome: (48740/7) KURT LUIZ MATTE
 Cargo/Função: (3441) PROFESSOR EDUC. BASICA
 Para Un. Adm: (234982) E E CECILIA MEIRELES
 A Partir de: 04/03/2024

Processo N.: 1000004520693

Nome: (130550/12) LAILA TEREZA BEZERRA PIMENTEL
 Cargo/Função: (3441) PROFESSOR EDUC. BASICA
 Para Un. Adm: (244449) E E SANTA TEREZINHA
 A Partir de: 04/03/2024

Processo N.: 1000004519176

Nome: (63207/23) LAIS DOS SANTOS CARVALHO
 Cargo/Função: (3441) PROFESSOR EDUC. BASICA
 Para Un. Adm: (239739) E E MIL TIRADENTES 2 SGT PM LUCIANO J QUEIROZ
 A Partir de: 04/03/2024

Processo N.: 1000004510860

Nome: (277172/3) LAIZA LUZ MARTINS SANTANA
 Cargo/Função: (3441) PROFESSOR EDUC. BASICA
 Para Un. Adm: (238716) E E MIL D PEDRO II PRES MEDICI
 A Partir de: 04/03/2024

Processo N.: 1000004522252

Nome: (289753/1) LARISSA VALLE LINHARES
 Cargo/Função: (3441) PROFESSOR EDUC. BASICA
 Para Un. Adm: (243388) E E SAO VICENTE DE PAULA
 A Partir de: 04/03/2024

Processo N.: 1000004521773

Nome: (286491/1) LARISSY CRISTINA HOFFMAN DA SILVA
Cargo/Função: (3441) PROFESSOR EDUC. BASICA
Para Un. Adm: (244708) E E JOSE DOMINGOS FRAGA
A Partir de: 04/03/2024

Processo N.: 1000004519270

Nome: (143171/5) LAURA GRAZIELLY DA SILVA
Cargo/Função: (3441) PROFESSOR EDUC. BASICA
Para Un. Adm: (241202) E E MIL TIRAD TEN CEL PM LOUIRSON
RODR BENEVIDES
A Partir de: 04/03/2024

Processo N.: 1000004519004

Nome: (235835/1) LAURA PEREIRA GOMES
Cargo/Função: (3441) PROFESSOR EDUC. BASICA
Para Un. Adm: (238937) E E KREEN AKARORE
A Partir de: 04/03/2024

Processo N.: 1000004519174

Nome: (286826/1) LAURA SANCHES LIMA
Cargo/Função: (3476) APOIO ADM. EDUCACIONAL-ELEMENTAR
Para Un. Adm: (239739) E E MIL TIRADENTES 2 SGT PM
LUCIANO J QUEIROZ
A Partir de: 04/03/2024

Processo N.: 1000004512450

Nome: (85527/5) LAURA VIEIRA DE SOUZA
Cargo/Função: (3441) PROFESSOR EDUC. BASICA
Para Un. Adm: (239330) E E SAGRADO CORACAO DE JESUS
A Partir de: 04/03/2024

Processo N.: 1000004520467

Nome: (66067/10) LAURACI HELENA DE JESUS MENDONCA
Cargo/Função: (3441) PROFESSOR EDUC. BASICA
Para Un. Adm: (240559) E E ONZE DE MARCO
A Partir de: 04/03/2024

Processo N.: 1000004519408

Nome: (124017/3) LEDIANE MARIA DE CAMPOS CARDOSO
Cargo/Função: (3441) PROFESSOR EDUC. BASICA
Para Un. Adm: (241431) E E MIGUEL BARACAT
A Partir de: 04/03/2024

Processo N.: 1000004521783

Nome: (131364/5) LEIA DIAS LOPES SANTANA
Cargo/Função: (3441) PROFESSOR EDUC. BASICA
Para Un. Adm: (244708) E E JOSE DOMINGOS FRAGA
A Partir de: 04/03/2024

Processo N.: 1000004521803

Nome: (290291/1) LEIDIANE REIS DE SOUZA BERNARDES
Cargo/Função: (3476) APOIO ADM. EDUCACIONAL-ELEMENTAR
Para Un. Adm: (244848) E E CLEUFA HUBNER
A Partir de: 04/03/2024

Processo N.: 1000004513111

Nome: (290446/1) LEIDIANY DE SOUZA COSTA
Cargo/Função: (3441) PROFESSOR EDUC. BASICA
Para Un. Adm: (232700) E E PAULO FREIRE
A Partir de: 04/03/2024

Processo N.: 1000004520821

Nome: (203398/15) LEIDY MARGOT OLIVEIRA RITT
Cargo/Função: (3441) PROFESSOR EDUC. BASICA
Para Un. Adm: (242756) E E CORA CORALINA
A Partir de: 04/03/2024

Processo N.: 1000004520588

Nome: (123005/27) LEILA ADRIANA ABUDEIN AGUIL
Cargo/Função: (3441) PROFESSOR EDUC. BASICA
Para Un. Adm: (240664) E E PROF ANA MARIA DAS GRACAS S
NORONHA
A Partir de: 04/03/2024

Processo N.: 1000004520772

Nome: (46594/5) LEILA STAUT ROMERA RIBEIRO
Cargo/Função: (4731) TEC ADM EDUC PROFISSIONALIZADO-30
Para Un. Adm: (242730) E E DEP DJALMA CARNEIRO DA ROCHA
A Partir de: 04/03/2024

Processo N.: 1000004514141

Nome: (235924/1) LEILIANA DA SILVA SANTOS
Cargo/Função: (4740) APOIO ADM EDUC
PROFISSIONALIZADO-30
Para Un. Adm: (240494) E E ARTUR DA COSTA E SILVA
A Partir de: 04/03/2024

Processo N.: 1000004512534

Nome: (33626/8) LENIJANE VILELA RESENDE
Cargo/Função: (3441) PROFESSOR EDUC. BASICA
Para Un. Adm: (239917) E E 10 DE DEZEMBRO
A Partir de: 04/03/2024

Processo N.: 1000004512930

Nome: (256635/2) LENIR GRANVILLE DE SOUZA
Cargo/Função: (4731) TEC ADM EDUC PROFISSIONALIZADO-30
Para Un. Adm: (242152) E E PROF ELCIO PRATES
A Partir de: 04/03/2024

Processo N.: 1000004520674

Nome: (34538/1) LENIR TOMAZELI
Cargo/Função: (3441) PROFESSOR EDUC. BASICA
Para Un. Adm: (240583) E E SAO LUIZ
A Partir de: 04/03/2024

Processo N.: 1000004520424

Nome: (227863/1) LEODETE DE CAMPOS
Cargo/Função: (4740) APOIO ADM EDUC
PROFISSIONALIZADO-30
Para Un. Adm: (240559) E E ONZE DE MARCO
A Partir de: 04/03/2024

Processo N.: 1000004510855

Nome: (211072/16) LEODORO ADEMAR VIEGAS
Cargo/Função: (3441) PROFESSOR EDUC. BASICA
Para Un. Adm: (238716) E E MIL D PEDRO II PRES MEDICI
A Partir de: 04/03/2024

Processo N.: 1000004519310

Nome: (272973/6) LEOMAR CRISTINA DE FIGUEIREDO FREDERICO
Cargo/Função: (3441) PROFESSOR EDUC. BASICA
Para Un. Adm: (241210) E E DEP SALIM NADAF
A Partir de: 04/03/2024

Processo N.: 1000004519445

Nome: (87081/1) LEONETE MARIA DA SILVA MAGALHAES
Cargo/Função: (4740) APOIO ADM EDUC
PROFISSIONALIZADO-30
Para Un. Adm: (240737) E E PROF VANIL STABILITO
A Partir de: 04/03/2024

Processo N.: 1000004513595

Nome: (87666/48) LEONICE MARIA MEIRA
Cargo/Função: (3441) PROFESSOR EDUC. BASICA
Para Un. Adm: (237485) E E BARAO DE MELGACO
A Partir de: 04/03/2024

Processo N.: 1000004520042

Nome: (222721/2) LEURIS APARECIDO ZUCCA
Cargo/Função: (3476) APOIO ADM. EDUCACIONAL-ELEMENTAR
Para Un. Adm: (240710) E E PROF FERNANDO LEITE DE
CAMPOS
A Partir de: 05/03/2024

Processo N.: 1000004522618

Nome: (246562/14) LIDIA DE SOUSA MENEZES
Cargo/Função: (3441) PROFESSOR EDUC. BASICA
Para Un. Adm: (237582) E E PREF ARTHUR RAMOS
A Partir de: 04/03/2024

Processo N.: 1000004518966

Nome: (290105/1) LIGIA FERREIRA CUNHA
Cargo/Função: (3476) APOIO ADM. EDUCACIONAL-ELEMENTAR
Para Un. Adm: (238910) E E 19 DE JULHO
A Partir de: 04/03/2024

Processo N.: 1000004520016

Nome: (101321/25) LILIA GAVILAN GONZATTO
Cargo/Função: (3441) PROFESSOR EDUC. BASICA
Para Un. Adm: (234842) E E JOSE LEITE DE MORAES
A Partir de: 04/03/2024

Processo N.: 1000004519455

Nome: (242789/1) LILIA RABELO DE ALMEIDA E SILVA
 Cargo/Função: (3441) PROFESSOR EDUC. BASICA
 Para Un. Adm: (241253) E E PORFIRIA PAULA DE CAMPOS
 A Partir de: 04/03/2024

Processo N.: 1000004518999

Nome: (46294/10) LISOLETE INES ZANELLA REINA
 Cargo/Função: (3441) PROFESSOR EDUC. BASICA
 Para Un. Adm: (238937) E E KREEN AKARORE
 A Partir de: 11/03/2024

Processo N.: 1000004520083

Nome: (296470/1) LIVIA DANIELLI RONDON
 Cargo/Função: (4731) TEC ADM EDUC PROFISSIONALIZADO-30
 Para Un. Adm: (241385) E E PROF MARIA DA CUNHA BRUNO
 A Partir de: 07/03/2024

Processo N.: 1000004522440

Nome: (287405/1) LIZANDRA KARINE MOTA
 Cargo/Função: (3441) PROFESSOR EDUC. BASICA
 Para Un. Adm: (237663) E E ANTONIO JOSE DE LIMA
 A Partir de: 04/03/2024

Processo N.: 1000004519293

Nome: (70269/3) LIZANDRE CRISTINA SILVA FREITAS
 Cargo/Função: (4731) TEC ADM EDUC PROFISSIONALIZADO-30
 Para Un. Adm: (241318) E E DEP EMANUEL PINHEIRO
 A Partir de: 04/03/2024

Processo N.: 1000004522210

Nome: (290476/1) LORIENE SOARES OLIVEIRA
 Cargo/Função: (3441) PROFESSOR EDUC. BASICA
 Para Un. Adm: (243353) E E NILZA DE OLIVEIRA PIPINO
 A Partir de: 04/03/2024

Processo N.: 1000004520043

Nome: (292977/2) LOURDES DAS DORES ROMAO
 Cargo/Função: (3476) APOIO ADM. EDUCACIONAL-ELEMENTAR
 Para Un. Adm: (240710) E E PROF FERNANDO LEITE DE CAMPOS
 A Partir de: 04/03/2024

Processo N.: 1000004510891

Nome: (289797/1) LUA KRAMER DE OLIVEIRA
 Cargo/Função: (3441) PROFESSOR EDUC. BASICA
 Para Un. Adm: (238171) E E PROF PACIANA TORRES DE SANTANA
 A Partir de: 04/03/2024

Processo N.: 1000004513944

Nome: (202676/8) LUANA OLIVEIRA DE AQUINO
 Cargo/Função: (3441) PROFESSOR EDUC. BASICA
 Para Un. Adm: (239976) E E JOSE ANGELO DOS SANTOS
 A Partir de: 04/03/2024

Processo N.: 1000004513963

Nome: (136888/15) LUANA OLIVEIRA FREITAS
 Cargo/Função: (3441) PROFESSOR EDUC. BASICA
 Para Un. Adm: (240010) E E MAL EURICO GASPARDUTRA
 A Partir de: 18/03/2024

Processo N.: 1000004522330

Nome: (286218/1) LUCAS GUEDES VERISSIMO DE LIMA
 Cargo/Função: (3441) PROFESSOR EDUC. BASICA
 Para Un. Adm: (240370) E E MIL DOM PEDRO II ANDRE A MAGGI
 A Partir de: 02/04/2024

Processo N.: 1000004513669

Nome: (227959/5) LUCAS RODRIGUES TABOSA
 Cargo/Função: (4731) TEC ADM EDUC PROFISSIONALIZADO-30
 Para Un. Adm: (233358) E E JUAREZ RODRIGUES DOS ANJOS
 A Partir de: 04/03/2024

Processo N.: 1000004513920

Nome: (131716/14) LUCELIA BERALDO RODRIGUES
 Cargo/Função: (3441) PROFESSOR EDUC. BASICA
 Para Un. Adm: (240079) E E FRANCISCO DOURADO
 A Partir de: 12/03/2024

Processo N.: 1000004522298

Nome: (134274/6) LUCELIA PINHEIRO PERASSOL CARREIRO
 Cargo/Função: (4740) APOIO ADM EDUC PROFISSIONALIZADO-30
 Para Un. Adm: (243370) E E OLIMPIO JOAO PISSINATI GUERRA
 A Partir de: 04/03/2024

Processo N.: 1000004519145

Nome: (62039/27) LUCIA ALVES DE OLIVEIRA OGLIARI
 Cargo/Função: (3441) PROFESSOR EDUC. BASICA
 Para Un. Adm: (238872) E E KREEN AKARORE
 A Partir de: 04/03/2024

Processo N.: 1000004511471

Nome: (84510/1) LUCIA APARECIDA DOS SANTOS
 Cargo/Função: (3441) PROFESSOR EDUC. BASICA
 Para Un. Adm: (242845) E E PROF MARIA HERMINIA ALVES
 A Partir de: 04/03/2024

Processo N.: 1000004513895

Nome: (226790/1) LUCIANA BOROMELO MOURA
 Cargo/Função: (3441) PROFESSOR EDUC. BASICA
 Para Un. Adm: (234923) E E PROF MARINES FATIMA DE SA TEIXEIRA
 A Partir de: 04/03/2024

Processo N.: 1000004518968

Nome: (78287/4) LUCIANA PEREIRA SOUZA
 Cargo/Função: (3441) PROFESSOR EDUC. BASICA
 Para Un. Adm: (238910) E E 19 DE JULHO
 A Partir de: 04/03/2024

Processo N.: 1000004518969

Nome: (78287/5) LUCIANA PEREIRA SOUZA
 Cargo/Função: (3441) PROFESSOR EDUC. BASICA
 Para Un. Adm: (238910) E E 19 DE JULHO
 A Partir de: 04/03/2024

Processo N.: 1000004520396

Nome: (290545/1) LUCIANA REGINA MARQUES
 Cargo/Função: (3441) PROFESSOR EDUC. BASICA
 Para Un. Adm: (240753) E E MIL TIRADENTES PROF NATALINO FERREIRA MENDES
 A Partir de: 04/03/2024

Processo N.: 1000004518791

Nome: (121444/2) LUCIANE SERRA MOREIRA
 Cargo/Função: (4731) TEC ADM EDUC PROFISSIONALIZADO-30
 Para Un. Adm: (243817) E E INDIGENA TERENA DE KOMOMOYEA KOVOERO
 A Partir de: 04/03/2024

Processo N.: 1000004521499

Nome: (275458/3) LUCIANETE DE ALMEIDA QUEIROS
 Cargo/Função: (3441) PROFESSOR EDUC. BASICA
 Para Un. Adm: (238953) E E DOM BOSCO
 A Partir de: 04/03/2024

Processo N.: 1000004512477

Nome: (289977/1) LUCICLEIA SILVA DO NASCIMENTO
 Cargo/Função: (3441) PROFESSOR EDUC. BASICA
 Para Un. Adm: (239348) E E SAO JOSE OPERARIO
 A Partir de: 04/03/2024

Processo N.: 1000004520025

Nome: (130095/9) LUCILENE MORAIS COSTA DOS SANTOS
 Cargo/Função: (3441) PROFESSOR EDUC. BASICA
 Para Un. Adm: (241300) E E MANOEL GOMES
 A Partir de: 04/03/2024

Processo N.: 1000004519461

Nome: (227173/1) LUCINEIA ALVES LIMA
 Cargo/Função: (4740) APOIO ADM EDUC PROFISSIONALIZADO-30
 Para Un. Adm: (241342) E E UBALDO MONTEIRO DA SILVA
 A Partir de: 04/03/2024

Processo N.: 1000004513912

Nome: (84997/1) LUCIVANE CORREIA DE LACERDA
 Cargo/Função: (4740) APOIO ADM EDUC PROFISSIONALIZADO-30
 Para Un. Adm: (243752) E E JARDIM UNIVERSITARIO
 A Partir de: 04/03/2024

Processo N.: 1000004520425

Nome: (53063/6) LUIS ANTUNES DE MAGALHAES
Cargo/Função: (3441) PROFESSOR EDUC. BASICA
Para Un. Adm: (240559) E E ONZE DE MARCO
A Partir de: 04/03/2024

Processo N.: 1000004520426

Nome: (65633/4) LUIZ ANTONIO BARBOSA SOARES
Cargo/Função: (3441) PROFESSOR EDUC. BASICA
Para Un. Adm: (239666) E E 29 DE JULHO
A Partir de: 04/03/2024

Processo N.: 1000004520439

Nome: (65633/11) LUIZ ANTONIO BARBOSA SOARES
Cargo/Função: (3441) PROFESSOR EDUC. BASICA
Para Un. Adm: (234435) EE MIL TIRADENTES CB PM JOSE MARTINS DE MOURA
A Partir de: 04/03/2024

Processo N.: 1000004520218

Nome: (100747/34) LUIZ CASSIO DE AQUINO NUNES
Cargo/Função: (3441) PROFESSOR EDUC. BASICA
Para Un. Adm: (242047) E E MARIA HELENA DE ARAUJO BASTOS
A Partir de: 04/03/2024

Processo N.: 1000004512385

Nome: (65382/22) LUIZA LIMA FERREIRA
Cargo/Função: (3441) PROFESSOR EDUC. BASICA
Para Un. Adm: (235229) E E DES INT DA ED BAS PROF ALFREDO MARIEN
A Partir de: 04/03/2024

Processo N.: 1000004520670

Nome: (67917/1) LUIZA MARIA SANTANA NEVES
Cargo/Função: (4740) APOIO ADM EDUC
PROFISSIONALIZADO-30
Para Un. Adm: (240583) E E SAO LUIZ
A Partir de: 04/03/2024

Processo N.: 1000004519297

Nome: (258521/3) LUIZA SANTANA DE CARVALHO
Cargo/Função: (3441) PROFESSOR EDUC. BASICA
Para Un. Adm: (241318) E E DEP EMANUEL PINHEIRO
A Partir de: 04/03/2024

Processo N.: 1000004521318

Nome: (28374/6) LUZIA DAS GRACAS CARRIJO RIBEIRO
Cargo/Função: (4731) TEC ADM EDUC PROFISSIONALIZADO-30
Para Un. Adm: (244244) E E OSVALDO CANDIDO PEREIRA
A Partir de: 04/03/2024

Processo N.: 1000004519452

Nome: (258060/1) LUZIA MARTINHA BISPO
Cargo/Função: (4740) APOIO ADM EDUC
PROFISSIONALIZADO-30
Para Un. Adm: (240737) E E PROF VANIL STABILITO
A Partir de: 04/03/2024

Processo N.: 1000004513931

Nome: (84901/1) MAGDA APARECIDA DEPORTE BOHRER
Cargo/Função: (4740) APOIO ADM EDUC
PROFISSIONALIZADO-30
Para Un. Adm: (239992) E E IR DIVA PIMENTEL
A Partir de: 04/03/2024

Processo N.: 1000004510941

Nome: (284578/5) MAIKON ROBERTO PINA DE SOUZA
Cargo/Função: (3476) APOIO ADM. EDUCACIONAL-ELEMENTAR
Para Un. Adm: (238210) E E TANCREDO DE ALMEIDA NEVES
A Partir de: 04/03/2024

Processo N.: 1000004521495

Nome: (227428/1) MAIRA DAIANE LEMES DA CRUZ
Cargo/Função: (3476) APOIO ADM. EDUCACIONAL-ELEMENTAR
Para Un. Adm: (238953) E E DOM BOSCO
A Partir de: 04/03/2024

Processo N.: 1000004512461

Nome: (133055/2) MAIZI APARECIDA DOS SANTOS
Cargo/Função: (3441) PROFESSOR EDUC. BASICA
Para Un. Adm: (239348) E E SAO JOSE OPERARIO
A Partir de: 04/03/2024

Processo N.: 1000004519259

Nome: (134195/19) MANOEL FRANCISCO BARBOSA
Cargo/Função: (3441) PROFESSOR EDUC. BASICA
Para Un. Adm: (241261) E E PROF ADALGISA DE BARROS
A Partir de: 04/03/2024

Processo N.: 1000004513948

Nome: (85013/1) MANOEL LUCAS ALVES MARTINS
Cargo/Função: (4740) APOIO ADM EDUC
PROFISSIONALIZADO-30
Para Un. Adm: (239976) E E JOSE ANGELO DOS SANTOS
A Partir de: 04/03/2024

Processo N.: 1000004513946

Nome: (37372/1) MANOEL PEREIRA MAIA
Cargo/Função: (3441) PROFESSOR EDUC. BASICA
Para Un. Adm: (239976) E E JOSE ANGELO DOS SANTOS
A Partir de: 04/03/2024

Processo N.: 1000004519314

Nome: (85840/1) MARA FERNANDA FLORENCIO
Cargo/Função: (3441) PROFESSOR EDUC. BASICA
Para Un. Adm: (241210) E E DEP SALIM NADAF
A Partir de: 04/03/2024

Processo N.: 1000004522266

Nome: (227064/1) MARCELA DIAS PINTO PEREZ
Cargo/Função: (3441) PROFESSOR EDUC. BASICA
Para Un. Adm: (233218) E E PROF DJALMA GUILHERME DA SILVA
A Partir de: 04/03/2024

Processo N.: 1000004513647

Nome: (65218/2) MARCELINO CHAVES GUEDES
Cargo/Função: (3441) PROFESSOR EDUC. BASICA
Para Un. Adm: (238074) E E PROF ANA MARIA DO COUTO
A Partir de: 04/03/2024

Processo N.: 1000004519470

Nome: (127114/1) MARCELO COSTA BISPO
Cargo/Função: (4740) APOIO ADM EDUC
PROFISSIONALIZADO-30
Para Un. Adm: (240745) E E PROF ELMAZ GATTAZ MONTEIRO
A Partir de: 04/03/2024

Processo N.: 1000004519169

Nome: (144726/8) MARCELO DE JESUS DOS ANJOS
Cargo/Função: (4740) APOIO ADM EDUC
PROFISSIONALIZADO-30
Para Un. Adm: (239739) E E MIL TIRADENTES 2 SGT PM LUCIANO J QUEIROZ
A Partir de: 04/03/2024

Processo N.: 1000004520375

Nome: (47584/3) MARCIA APARECIDA PAES AKERLEY ROCHA
Cargo/Função: (4731) TEC ADM EDUC PROFISSIONALIZADO-30
Para Un. Adm: (240567) E E SEN MARIO MOTA
A Partir de: 04/03/2024

Processo N.: 1000004513118

Nome: (117401/18) MARCIA CRISTINA CONCEICAO SIQUEIRA
Cargo/Função: (3441) PROFESSOR EDUC. BASICA
Para Un. Adm: (232700) E E PAULO FREIRE
A Partir de: 04/03/2024

Processo N.: 1000004514084

Nome: (91962/28) MARCIA CRISTINA PERES MARIN PARIS
Cargo/Função: (3441) PROFESSOR EDUC. BASICA
Para Un. Adm: (237019) E E 31 DE MARCO
A Partir de: 04/03/2024

Processo N.: 1000004520737

Nome: (142979/9) MARCIA GOMES GARCIA
Cargo/Função: (4740) APOIO ADM EDUC
PROFISSIONALIZADO-30
Para Un. Adm: (242683) E E SAO JOSE
A Partir de: 04/03/2024

Processo N.: 1000004512428

Nome: (85357/1) MARCIA ORMONDE PORTELA DOS SANTOS
Cargo/Função: (3441) PROFESSOR EDUC. BASICA
Para Un. Adm: (239330) E E SAGRADO CORACAO DE JESUS
A Partir de: 04/03/2024

Processo N.: 1000004520046

Nome: (297268/1) MARCIA REGINA MARTINELLI
Cargo/Função: (3476) APOIO ADM. EDUCACIONAL-ELEMENTAR
Para Un. Adm: (241407) E E PROF ARLETE MARIA DA SILVA
A Partir de: 04/03/2024

Processo N.: 1000004520394

Nome: (131052/2) MARCILEIA PEREIRA DO CARMO
Cargo/Função: (3441) PROFESSOR EDUC. BASICA
Para Un. Adm: (240753) E E MIL TIRADENTES PROF NATALINO FERREIRA MENDES
A Partir de: 04/03/2024

Processo N.: 1000004513935

Nome: (84896/1) MARCIO COELHO ALVES
Cargo/Função: (4740) APOIO ADM EDUC
PROFISSIONALIZADO-30
Para Un. Adm: (239992) E E IR DIVA PIMENTEL
A Partir de: 04/03/2024

Processo N.: 1000004521514

Nome: (144461/19) MARCIO FRANCO
Cargo/Função: (3441) PROFESSOR EDUC. BASICA
Para Un. Adm: (244740) E E LEDY ANITA BRESCANCIN
A Partir de: 04/03/2024

Processo N.: 1000004513971

Nome: (287639/1) MARCIO RIBEIRO DAS NEVES
Cargo/Função: (3476) APOIO ADM. EDUCACIONAL-ELEMENTAR
Para Un. Adm: (240010) E E MAL EURICO GASPAR DUTRA
A Partir de: 04/03/2024

Processo N.: 1000004512926

Nome: (206595/2) MARCIO SZYMCZAK
Cargo/Função: (4731) TEC ADM EDUC PROFISSIONALIZADO-30
Para Un. Adm: (242152) E E PROF ELCIO PRATES
A Partir de: 04/03/2024

Processo N.: 1000004520372

Nome: (69205/18) MARCOS ANTONIO MATIAS DOS SANTOS
Cargo/Função: (3441) PROFESSOR EDUC. BASICA
Para Un. Adm: (240567) E E SEN MARIO MOTA
A Partir de: 04/03/2024

Processo N.: 1000004510866

Nome: (246807/23) MARCOS JUNIOR CAMACHO
Cargo/Função: (3441) PROFESSOR EDUC. BASICA
Para Un. Adm: (238716) E E MIL D PEDRO II PRES MEDICI
A Partir de: 04/03/2024

Processo N.: 1000004522262

Nome: (107065/16) MARGARETE DALVA ANSCHAU NUNES
Cargo/Função: (3441) PROFESSOR EDUC. BASICA
Para Un. Adm: (233218) E E PROF DJALMA GUILHERME DA SILVA
A Partir de: 04/03/2024

Processo N.: 1000004522271

Nome: (242354/1) MARGARIDA ANSCHAU COELHO
Cargo/Função: (4740) APOIO ADM EDUC
PROFISSIONALIZADO-30
Para Un. Adm: (232866) E E PROF ZENI VIEIRA
A Partir de: 04/03/2024

Processo N.: 1000004519178

Nome: (217644/11) MARGARIDA MARIA SILVA DOS SANTOS
Cargo/Função: (4731) TEC ADM EDUC PROFISSIONALIZADO-30
Para Un. Adm: (239739) E E MIL TIRADENTES 2 SGT PM LUCIANO J QUEIROZ
A Partir de: 04/03/2024

Processo N.: 1000004522317

Nome: (242786/1) MARIA ANTONIA GOMES SOUSA DE AZEVEDO
Cargo/Função: (3441) PROFESSOR EDUC. BASICA
Para Un. Adm: (241687) E E PROF EDELI MANTOVANI
A Partir de: 04/03/2024

Processo N.: 1000004520831

Nome: (105792/33) MARIA APARECIDA BAIÃO DA SILVA
Cargo/Função: (3441) PROFESSOR EDUC. BASICA
Para Un. Adm: (242683) E E SAO JOSE
A Partir de: 04/03/2024

Processo N.: 1000004520454

Nome: (202056/9) MARIA APARECIDA FERNANDES LEITE
Cargo/Função: (3441) PROFESSOR EDUC. BASICA
Para Un. Adm: (240559) E E ONZE DE MARCO
A Partir de: 04/03/2024

Processo N.: 1000004519416

Nome: (241785/1) MARIA APARECIDA LEITE DE SOUZA
Cargo/Função: (4740) APOIO ADM EDUC
PROFISSIONALIZADO-30
Para Un. Adm: (244813) E E ERNANDY MAURICIO BARACAT DE ARRUDA
A Partir de: 04/03/2024

Processo N.: 1000004520602

Nome: (257880/1) MARIA APARECIDA NOBRE
Cargo/Função: (3441) PROFESSOR EDUC. BASICA
Para Un. Adm: (240664) E E PROF ANA MARIA DAS GRACAS S NORONHA
A Partir de: 04/03/2024

Processo N.: 1000004513951

Nome: (85057/1) MARIA APARECIDA SALES DE SOUSA LOURENCO
Cargo/Função: (4740) APOIO ADM EDUC
PROFISSIONALIZADO-30
Para Un. Adm: (239976) E E JOSE ANGELO DOS SANTOS
A Partir de: 04/03/2024

Processo N.: 1000004514073

Nome: (290282/1) MARIA APARECIDA VIOLANTE DE MOURA SOUSA
Cargo/Função: (3476) APOIO ADM. EDUCACIONAL-ELEMENTAR
Para Un. Adm: (240036) E E SEN FILINTO MULLER
A Partir de: 04/03/2024

Processo N.: 1000004520203

Nome: (290080/1) MARIA BENEDITA DA SILVA
Cargo/Função: (3476) APOIO ADM. EDUCACIONAL-ELEMENTAR
Para Un. Adm: (242004) E E EUCARIS NUNES DA CUNHA MORAES
A Partir de: 04/03/2024

Processo N.: 1000004522521

Nome: (85246/1) MARIA CARMEM DUTRA
Cargo/Função: (3441) PROFESSOR EDUC. BASICA
Para Un. Adm: (242586) E E CARLOS HUGUINEY
A Partir de: 04/03/2024

Processo N.: 1000004513936

Nome: (66163/3) MARIA DAS DORES ALVES DOS SANTOS
Cargo/Função: (3441) PROFESSOR EDUC. BASICA
Para Un. Adm: (239992) E E IR DIVA PIMENTEL
A Partir de: 04/03/2024

Processo N.: 1000004513123

Nome: (71400/10) MARIA DAS GRACAS DA ROCHA HONORIO
Cargo/Função: (3441) PROFESSOR EDUC. BASICA
Para Un. Adm: (244228) E E JOAO RIBEIRO VILELA
A Partir de: 04/03/2024

Processo N.: 1000004520031

Nome: (220428/4) MARIA DE FATIMA DA SILVA LIMA
Cargo/Função: (4731) TEC ADM EDUC PROFISSIONALIZADO-30
Para Un. Adm: (241270) E E PEDRO GARDES
A Partir de: 04/03/2024

Processo N.: 1000004520398

Nome: (48602/14) MARIA DE FATIMA GOMES DA SILVA COSTA
Cargo/Função: (3441) PROFESSOR EDUC. BASICA
Para Un. Adm: (240753) E E MIL TIRADENTES PROF NATALINO FERREIRA MENDES
A Partir de: 04/03/2024

Processo N.: 1000004522212**Nome:** (121583/5) MARIA DE FATIMA NUNES ANTUNES
Cargo/Função: (3441) PROFESSOR EDUC. BASICA
Para Un. Adm: (243353) E E NILZA DE OLIVEIRA PIPINO
A Partir de: 18/03/2024**Processo N.: 1000004521391****Nome:** (57892/3) MARIA DE LOURDES GRANZOTI MOREIRA
Cargo/Função: (4740) APOIO ADM EDUC
PROFISSIONALIZADO-30
Para Un. Adm: (243841) E E PROF ALZIRA MARIA DA SILVA
A Partir de: 04/03/2024**Processo N.: 1000004520797****Nome:** (101962/21) MARIA DE NAZARE DA SILVA PAULA
Cargo/Função: (3441) PROFESSOR EDUC. BASICA
Para Un. Adm: (235253) E E DES INT DA ED BAS PROF MILTON
MAR CURVO
A Partir de: 04/03/2024**Processo N.: 1000004514136****Nome:** (65731/6) MARIA DIVINA DE SIQUEIRA
Cargo/Função: (3441) PROFESSOR EDUC. BASICA
Para Un. Adm: (240494) E E ARTUR DA COSTA E SILVA
A Partir de: 04/03/2024**Processo N.: 1000004520631****Nome:** (55266/5) MARIA ELICIA MONTEIRO SALES AMORIM
Cargo/Função: (4731) TEC ADM EDUC PROFISSIONALIZADO-30
Para Un. Adm: (244490) E E 13 DE MAIO
A Partir de: 04/03/2024**Processo N.: 1000004520835****Nome:** (260312/21) MARIA EMANOELI DOS SANTOS RONDON
Cargo/Função: (3441) PROFESSOR EDUC. BASICA
Para Un. Adm: (242713) E E MIL TIRADENTES 1o TEN C HEN
PASCH SCHEIFER
A Partir de: 04/03/2024**Processo N.: 1000004513285****Nome:** (30960/2) MARIA ESTELA BRITO DE ALMEIDA DE LIMA
Cargo/Função: (4731) TEC ADM EDUC PROFISSIONALIZADO-30
Para Un. Adm: (235334) E E MIL TIRADENTES 20 SGTO PM
CLAUDEMIR F MACIEL
A Partir de: 04/03/2024**Processo N.: 1000004512710****Nome:** (63488/7) MARIA EUGENIA BATISTA DA SILVA NETA
Cargo/Função: (3441) PROFESSOR EDUC. BASICA
Para Un. Adm: (240036) E E SEN FILINTO MULLER
A Partir de: 04/03/2024**Processo N.: 1000004520793****Nome:** (59944/5) MARIA JOSE BELTRAN DE ASSUNCAO
Cargo/Função: (3441) PROFESSOR EDUC. BASICA
Para Un. Adm: (235253) E E DES INT DA ED BAS PROF MILTON
MAR CURVO
A Partir de: 04/03/2024**Processo N.: 1000004512731****Nome:** (54722/8) MARIA JOSE DE LIMA
Cargo/Função: (4740) APOIO ADM EDUC
PROFISSIONALIZADO-30
Para Un. Adm: (234362) EE MODELO SANTO ANTONIO
A Partir de: 04/03/2024**Processo N.: 1000004513623****Nome:** (200410/1) MARIA LECY DAVID DE OLIVEIRA
Cargo/Função: (3441) PROFESSOR EDUC. BASICA
Para Un. Adm: (238015) E E MARIANA LUIZA MOREIRA
A Partir de: 04/03/2024**Processo N.: 1000004514109****Nome:** (55061/6) MARIA LUIZA SEHN FERRAZ
Cargo/Função: (3441) PROFESSOR EDUC. BASICA
Para Un. Adm: (239798) E E QUERENCIA
A Partir de: 04/03/2024**Processo N.: 1000004513902****Nome:** (50722/7) MARIA LUZIA APARECIDA DA SILVA
Cargo/Função: (3441) PROFESSOR EDUC. BASICA
Para Un. Adm: (234508) E EST MIL DOM PEDRO II VITORIA F DA
RIVA
A Partir de: 04/03/2024**Processo N.: 1000004522249****Nome:** (227380/1) MARIA MARCIA RIGO SANTOS
Cargo/Função: (4740) APOIO ADM EDUC
PROFISSIONALIZADO-30
Para Un. Adm: (243388) E E SAO VICENTE DE PAULA
A Partir de: 04/03/2024**Processo N.: 1000004520409****Nome:** (41574/8) MARIA MARTINS DA ROCHA OLIVEIRA
Cargo/Função: (3441) PROFESSOR EDUC. BASICA
Para Un. Adm: (240605) E E FREI AMBROSIO
A Partir de: 04/03/2024**Processo N.: 1000004519473****Nome:** (288348/1) MARIA OLGA DE BARROS CAMPOS
Cargo/Função: (3441) PROFESSOR EDUC. BASICA
Para Un. Adm: (240745) E E PROF ELMAZ GATTAZ MONTEIRO
A Partir de: 04/03/2024**Processo N.: 1000004519173****Nome:** (242587/1) MARIA RAIMUNDA SANTOS VIEIRA
Cargo/Função: (4740) APOIO ADM EDUC
PROFISSIONALIZADO-30
Para Un. Adm: (239739) E E MIL TIRADENTES 2 SGT PM
LUCIANO J QUEIROZ
A Partir de: 04/03/2024**Processo N.: 1000004522232****Nome:** (123024/2) MARIA RAMOS DE OLIVEIRA GIRALDI
Cargo/Função: (3476) APOIO ADM. EDUCACIONAL-ELEMENTAR
Para Un. Adm: (243388) E E SAO VICENTE DE PAULA
A Partir de: 04/03/2024**Processo N.: 1000004520621****Nome:** (77655/2) MARIA RITA PEREIRA SANTOS RODOVALHO
Cargo/Função: (4740) APOIO ADM EDUC
PROFISSIONALIZADO-30
Para Un. Adm: (244490) E E 13 DE MAIO
A Partir de: 04/03/2024**Processo N.: 1000004520447****Nome:** (87777/1) MARIA ROSA VIEIRA DE CAMPOS
Cargo/Função: (4740) APOIO ADM EDUC
PROFISSIONALIZADO-30
Para Un. Adm: (240559) E E ONZE DE MARCO
A Partir de: 04/03/2024**Processo N.: 1000004513970****Nome:** (55084/2) MARIA SALVANDIRA ALVES DA SILVA
Cargo/Função: (4740) APOIO ADM EDUC
PROFISSIONALIZADO-30
Para Un. Adm: (240010) E E MAL EURICO GASPAR DUTRA
A Partir de: 04/03/2024**Processo N.: 1000004510944****Nome:** (92719/2) MARIA SOLANGE RIBEIRO
Cargo/Função: (4740) APOIO ADM EDUC
PROFISSIONALIZADO-30
Para Un. Adm: (237892) E E 13 DE MAIO
A Partir de: 04/03/2024**Processo N.: 1000004514144****Nome:** (120686/7) MARIA VILELA DOS SANTOS
Cargo/Função: (4731) TEC ADM EDUC PROFISSIONALIZADO-30
Para Un. Adm: (240494) E E ARTUR DA COSTA E SILVA
A Partir de: 04/03/2024**Processo N.: 1000004512376****Nome:** (133072/16) MARIA ZILDA RODRIGUES DE QUEIROZ
Cargo/Função: (3441) PROFESSOR EDUC. BASICA
Para Un. Adm: (239348) E E SAO JOSE OPERARIO
A Partir de: 04/03/2024

Processo N.: 1000004519437**Nome: (134277/5) MARICELMA ANTONIA PINTO****Cargo/Função: (4740) APOIO ADM EDUC****PROFISSIONALIZADO-30****Para Un. Adm: (241261) E E PROF ADALGISA DE BARROS****A Partir de: 04/03/2024****Processo N.: 1000004521808****Nome: (39019/2) MARILENE DELIBERAL****Cargo/Função: (3441) PROFESSOR EDUC. BASICA****Para Un. Adm: (233200) E E EDINA DALABETTA****A Partir de: 04/03/2024****Processo N.: 1000004513599****Nome: (85962/1) MARILENE PERES DIAS DOS SANTOS****Cargo/Função: (4740) APOIO ADM EDUC****PROFISSIONALIZADO-30****Para Un. Adm: (238201) E E DIONE AUGUSTA SILVA SOUZA****A Partir de: 04/03/2024****Processo N.: 1000004519000****Nome: (53682/3) MARILENE SOUSA SILVA CARVALHO****Cargo/Função: (3441) PROFESSOR EDUC. BASICA****Para Un. Adm: (238937) E E KREEN AKARORE****A Partir de: 04/03/2024****Processo N.: 1000004522401****Nome: (216531/5) MARILIA DOS SANTOS ALMEIDA****Cargo/Função: (3441) PROFESSOR EDUC. BASICA****Para Un. Adm: (239925) E E TREZE DE MAIO****A Partir de: 18/03/2024****Processo N.: 1000004520625****Nome: (87829/1) MARILIA IRINEU CUNHA****Cargo/Função: (4740) APOIO ADM EDUC****PROFISSIONALIZADO-30****Para Un. Adm: (239674) E E JUSCELINO KUBISTCHEK****A Partir de: 04/03/2024****Processo N.: 1000004520427****Nome: (227626/1) MARILZA DE ARAUJO DUARTE****Cargo/Função: (4740) APOIO ADM EDUC****PROFISSIONALIZADO-30****Para Un. Adm: (240559) E E ONZE DE MARCO****A Partir de: 04/03/2024****Processo N.: 1000004521396****Nome: (67805/3) MARINA ANDRE DE OLIVEIRA****Cargo/Função: (4740) APOIO ADM EDUC****PROFISSIONALIZADO-30****Para Un. Adm: (243841) E E PROF ALZIRA MARIA DA SILVA****A Partir de: 13/03/2024****Processo N.: 1000004520686****Nome: (46586/2) MARINETE DA SILVA REGO****Cargo/Função: (3441) PROFESSOR EDUC. BASICA****Para Un. Adm: (240583) E E SAO LUIZ****A Partir de: 04/03/2024****Processo N.: 1000004513660****Nome: (66809/3) MARIO PAULO COSTA CARDOSO****Cargo/Função: (3441) PROFESSOR EDUC. BASICA****Para Un. Adm: (242195) E E PE FIRMO PINTO DUARTE FILHO****A Partir de: 04/03/2024****Processo N.: 1000004513893****Nome: (53668/8) MARIO SERGIO PEREIRA****Cargo/Função: (4731) TEC ADM EDUC PROFISSIONALIZADO-30****Para Un. Adm: (234923) E E PROF MARINES FATIMA DE SA****TEIXEIRA****A Partir de: 04/03/2024****Processo N.: 1000004510853****Nome: (101465/23) MARIONNEY LUCIO NASCIMENTO ABREU****Cargo/Função: (3441) PROFESSOR EDUC. BASICA****Para Un. Adm: (238716) E E MIL D PEDRO II PRES MEDICI****A Partir de: 04/03/2024****Processo N.: 1000004513762****Nome: (53770/9) MARIZA LIMA DE SOUZA****Cargo/Função: (3441) PROFESSOR EDUC. BASICA****Para Un. Adm: (238767) E E DE ENSINO ESPECIAL LIVRE****APRENDER****A Partir de: 04/03/2024****Processo N.: 1000004519273****Nome: (67268/3) MARIZETE MARQUES DE BARROS****Cargo/Função: (3441) PROFESSOR EDUC. BASICA****Para Un. Adm: (241202) E E MIL TIRAD TEN CEL PM LOUIRSON****RODR BENEVIDES****A Partir de: 04/03/2024****Processo N.: 1000004519171****Nome: (205137/1) MARLENE DA SILVA****Cargo/Função: (4731) TEC ADM EDUC PROFISSIONALIZADO-30****Para Un. Adm: (239739) E E MIL TIRADENTES 2 SGT PM****LUCIANO J QUEIROZ****A Partir de: 04/03/2024****Processo N.: 1000004513689****Nome: (54111/2) MARLENE FERREIRA DE AGUIAR CESAR****Cargo/Função: (3441) PROFESSOR EDUC. BASICA****Para Un. Adm: (240346) E E PROF ELIANE DIGIGOV SANTANA****A Partir de: 04/03/2024****Processo N.: 1000004513684****Nome: (87014/1) MARLON ZAMBOTTO DE LIMA****Cargo/Função: (4731) TEC ADM EDUC PROFISSIONALIZADO-30****Para Un. Adm: (235199) E E DE DES INT ED BAS ANT CES DE****FIGUEIR NETO****A Partir de: 04/03/2024****Processo N.: 1000004518932****Nome: (201965/7) MARTA DE OLIVEIRA FERREIRA****Cargo/Função: (4740) APOIO ADM EDUC****PROFISSIONALIZADO-30****Para Un. Adm: (240265) E E PAULO FREIRE****A Partir de: 04/03/2024****Processo N.: 1000004519294****Nome: (288352/1) MARTA MARIA TEIXEIRA HASS****Cargo/Função: (4740) APOIO ADM EDUC****PROFISSIONALIZADO-30****Para Un. Adm: (241318) E E DEP EMANUEL PINHEIRO****A Partir de: 04/03/2024****Processo N.: 1000004520405****Nome: (329825/1) MATHEUS ZIDANE VIDAL FERRO****Cargo/Função: (3476) APOIO ADM. EDUCACIONAL-ELEMENTAR****Para Un. Adm: (240605) E E FREI AMBROSIO****A Partir de: 04/03/2024****Processo N.: 1000004513804****Nome: (60571/6) MAURO FERNANDO CAIXETA DE MORAIS****Cargo/Função: (3441) PROFESSOR EDUC. BASICA****Para Un. Adm: (241857) E E FAUSTINO DIAS AMORIM****A Partir de: 04/03/2024****Processo N.: 1000004513294****Nome: (291891/2) MAYARA GISLON****Cargo/Função: (3441) PROFESSOR EDUC. BASICA****Para Un. Adm: (235334) E E MIL TIRADENTES 20 SGT PM****CLAUDEMIR F MACIEL****A Partir de: 04/03/2024****Processo N.: 1000004522255****Nome: (297802/1) MEIRE ANGELA BARTH****Cargo/Função: (3476) APOIO ADM. EDUCACIONAL-ELEMENTAR****Para Un. Adm: (243388) E E SAO VICENTE DE PAULA****A Partir de: 04/03/2024****Processo N.: 1000004521336****Nome: (289936/1) MICHAEL SULIVAN SANTOS SANTANA****Cargo/Função: (3468) TECNICO ADMINISTRATIVO****EDUCACIONAL****Para Un. Adm: (238503) E E PE THIAGO****A Partir de: 08/03/2024**

Processo N.: 1000004520399

Nome: (116937/29) MILEIDE APARECIDA DE SOUZA SILVA
 Cargo/Função: (3476) APOIO ADM. EDUCACIONAL-ELEMENTAR
 Para Un. Adm: (240753) E E MIL TIRADENTES PROF NATALINO
FERREIRA MENDES
 A Partir de: 04/03/2024

Processo N.: 1000004519419

Nome: (207797/2) MILLAINY CLAIR TOSI
 Cargo/Função: (3441) PROFESSOR EDUC. BASICA
 Para Un. Adm: (244813) E E ERNANDY MAURICIO BARACAT DE
ARRUDA
 A Partir de: 04/03/2024

Processo N.: 1000004521714

Nome: (288205/1) MIRIAN MARCELINA FELIX
 Cargo/Função: (3441) PROFESSOR EDUC. BASICA
 Para Un. Adm: (239640) E E IGNACIO SCHEVINSKI FILHO
 A Partir de: 04/03/2024

Processo N.: 1000004514094

Nome: (65945/5) MIRTES FLORENCIO NEVES
 Cargo/Função: (3441) PROFESSOR EDUC. BASICA
 Para Un. Adm: (237019) E E 31 DE MARCO
 A Partir de: 04/03/2024

Processo N.: 1000004513961

Nome: (67129/1) MOACY SANTANA
 Cargo/Função: (3476) APOIO ADM. EDUCACIONAL-ELEMENTAR
 Para Un. Adm: (240010) E E MAL EURICO GASPAS DUTRA
 A Partir de: 04/03/2024

Processo N.: 1000004521397

Nome: (36892/6) MOISES DA SILVA
 Cargo/Função: (3441) PROFESSOR EDUC. BASICA
 Para Un. Adm: (243841) E E PROF ALZIRA MARIA DA SILVA
 A Partir de: 04/03/2024

Processo N.: 1000004512914

Nome: (213191/2) MONICA LEMES DE SOUZA
 Cargo/Função: (3441) PROFESSOR EDUC. BASICA
 Para Un. Adm: (244210) E E SEBASTIAO PATRICIO
 A Partir de: 04/03/2024

Processo N.: 1000004519281

Nome: (71071/6) NADIA PATRICIA SILVA BORGES
 Cargo/Função: (3441) PROFESSOR EDUC. BASICA
 Para Un. Adm: (241229) CHP PROF CELIA RODRIGUES DUQUE
 A Partir de: 04/03/2024

Processo N.: 1000004521508

Nome: (105509/3) NADIR JARDIM SANTANA
 Cargo/Função: (3441) PROFESSOR EDUC. BASICA
 Para Un. Adm: (234494) E E MIL TIRAD SOL PM ADRIANA M
RAMOS
 A Partir de: 04/03/2024

Processo N.: 1000004519264

Nome: (236121/1) NAIARA ALVES DE NOVAIS
 Cargo/Função: (4740) APOIO ADM EDUC
PROFISSIONALIZADO-30
 Para Un. Adm: (241407) E E PROF ARLETE MARIA DA SILVA
 A Partir de: 04/03/2024

Processo N.: 1000004520449

Nome: (88013/1) NATALIA CLEOPATRA DE CARVALHO BORGES
 Cargo/Função: (3441) PROFESSOR EDUC. BASICA
 Para Un. Adm: (240559) E E ONZE DE MARCO
 A Partir de: 04/03/2024

Processo N.: 1000004519355

Nome: (290055/1) NATHAN DE OLIVEIRA
 Cargo/Função: (3441) PROFESSOR EDUC. BASICA
 Para Un. Adm: (242098) E E PROF ELIZABETH MARIA BASTOS
 A Partir de: 04/03/2024

Processo N.: 1000004520823

Nome: (278395/2) NAYANA BARBARA FLORENCIO DA CRUZ
RAMOS
 Cargo/Função: (3441) PROFESSOR EDUC. BASICA
 Para Un. Adm: (242667) E E DEP DORMEVI FARIA
 A Partir de: 04/03/2024

Processo N.: 1000004513950

Nome: (100979/1) NEIDE JANES RODRIGUES DE MATOS
 Cargo/Função: (4740) APOIO ADM EDUC
PROFISSIONALIZADO-30
 Para Un. Adm: (239976) E E JOSE ANGELO DOS SANTOS
 A Partir de: 04/03/2024

Processo N.: 1000004520406

Nome: (93488/1) NEIDE MARIA PEREIRA DE ASSUNCAO
 Cargo/Função: (4740) APOIO ADM EDUC
PROFISSIONALIZADO-30
 Para Un. Adm: (240605) E E FREI AMBROSIO
 A Partir de: 04/03/2024

Processo N.: 1000004519327

Nome: (82980/2) NEILA BATISTA DE ALMEIDA
 Cargo/Função: (3441) PROFESSOR EDUC. BASICA
 Para Un. Adm: (240974) E E DUNGA RODRIGUES
 A Partir de: 04/03/2024

Processo N.: 1000004519007

Nome: (202907/4) NEIRIVAN FERNANDES MOURA
 Cargo/Função: (4731) TEC ADM EDUC PROFISSIONALIZADO-30
 Para Un. Adm: (238937) E E KREEN AKARORE
 A Partir de: 04/03/2024

Processo N.: 1000004521435

Nome: (43986/8) NILMA ORGINA MOTA
 Cargo/Função: (3441) PROFESSOR EDUC. BASICA
 Para Un. Adm: (244236) E E 29 DE JUNHO
 A Partir de: 04/03/2024

Processo N.: 1000004514138

Nome: (85055/1) NILVA SOUSA DA SILVA
 Cargo/Função: (4740) APOIO ADM EDUC
PROFISSIONALIZADO-30
 Para Un. Adm: (240494) E E ARTUR DA COSTA E SILVA
 A Partir de: 04/03/2024

Processo N.: 1000004514087

Nome: (49399/7) NILVI HERBERTS
 Cargo/Função: (4740) APOIO ADM EDUC
PROFISSIONALIZADO-30
 Para Un. Adm: (237019) E E 31 DE MARCO
 A Partir de: 04/03/2024

Processo N.: 1000004510889

Nome: (205421/10) NILZA LIAMAR DOS SANTOS
 Cargo/Função: (3441) PROFESSOR EDUC. BASICA
 Para Un. Adm: (238171) E E PROF PACIANA TORRES DE
SANTANA
 A Partir de: 04/03/2024

Processo N.: 1000004520015

Nome: (296532/1) NOEMI SILVA DA COSTA
 Cargo/Função: (3468) TECNICO ADMINISTRATIVO
EDUCACIONAL
 Para Un. Adm: (234842) E E JOSE LEITE DE MORAES
 A Partir de: 08/03/2024

Processo N.: 1000004518962

Nome: (133023/29) NORBELIA PEREIRA SILVA
 Cargo/Função: (3441) PROFESSOR EDUC. BASICA
 Para Un. Adm: (238910) E E 19 DE JULHO
 A Partir de: 04/03/2024

Processo N.: 1000004510839

Nome: (37235/9) NORBERTO CESAR FERRAZ
 Cargo/Função: (3441) PROFESSOR EDUC. BASICA
 Para Un. Adm: (237981) E E PROF BENEDITO DE CARVALHO
 A Partir de: 04/03/2024

Processo N.: 1000004519779

Nome: (214738/11) ODILA SBRIZZA COSTA CURTA
 Cargo/Função: (4740) APOIO ADM EDUC
PROFISSIONALIZADO-30
 Para Un. Adm: (232491) E E DR ARTHUR ANTUNES MACIEL
 A Partir de: 04/03/2024

Processo N.: 1000004520756

Nome: (75282/4) ODILMA DA SILVA SANTOS GARCIA
Cargo/Função: (3441) PROFESSOR EDUC. BASICA
Para Un. Adm: (240613) E E PROF DEMETRIO COSTA PEREIRA
A Partir de: 04/03/2024

Processo N.: 1000004512542

Nome: (23113/32) OTAVIO JOSE CARDOSO
Cargo/Função: (3441) PROFESSOR EDUC. BASICA
Para Un. Adm: (237663) E E ANTONIO JOSE DE LIMA
A Partir de: 04/03/2024

Processo N.: 1000004520776

Nome: (226855/1) PATRICIA APARECIDA SOARES
Cargo/Função: (4731) TEC ADM EDUC PROFISSIONALIZADO-30
Para Un. Adm: (240621) E E UNIAO E FORCA
A Partir de: 04/03/2024

Processo N.: 1000004520689

Nome: (100988/1) PATRICIA DE SOUZA ALVES
Cargo/Função: (4740) APOIO ADM EDUC
PROFISSIONALIZADO-30
Para Un. Adm: (240583) E E SAO LUIZ
A Partir de: 04/03/2024

Processo N.: 1000004514089

Nome: (288535/1) PATRICIA RIBEIRO DA SILVA
Cargo/Função: (3476) APOIO ADM. EDUCACIONAL-ELEMENTAR
Para Un. Adm: (237019) E E 31 DE MARCO
A Partir de: 04/03/2024

Processo N.: 1000004512282

Nome: (87337/1) PAULA VERGINIA MARTINS DE SOUZA
Cargo/Função: (3441) PROFESSOR EDUC. BASICA
Para Un. Adm: (238708) E E PROF ULISSES CUIABANO
A Partir de: 04/03/2024

Processo N.: 1000004519366

Nome: (72960/40) PAULINA MARQUES DE SOUZA
Cargo/Função: (3441) PROFESSOR EDUC. BASICA
Para Un. Adm: (242098) E E PROF ELIZABETH MARIA BASTOS
A Partir de: 04/03/2024

Processo N.: 1000004519462

Nome: (212074/5) PAULO CEZAR DA ROCHA
Cargo/Função: (3441) PROFESSOR EDUC. BASICA
Para Un. Adm: (241342) E E UBALDO MONTEIRO DA SILVA
A Partir de: 04/03/2024

Processo N.: 1000004519991

Nome: (93585/14) PAULO FELIPE DA SILVA
Cargo/Função: (4731) TEC ADM EDUC PROFISSIONALIZADO-30
Para Un. Adm: (233277) E E ESTEVAO PEREIRA DE ALMEIDA
A Partir de: 04/03/2024

Processo N.: 1000004521780

Nome: (134402/6) PAULO NESTOR NOGUEIRA DA SILVEIRA
Cargo/Função: (3441) PROFESSOR EDUC. BASICA
Para Un. Adm: (244708) E E JOSE DOMINGOS FRAGA
A Partir de: 04/03/2024

Processo N.: 1000004513765

Nome: (253504/1) PEDRO AQUILINO CRISPIM DE OLIVEIRA
Cargo/Função: (3441) PROFESSOR EDUC. BASICA
Para Un. Adm: (238740) E M TIRADENTES CONV
A Partir de: 04/03/2024

Processo N.: 1000004519163

Nome: (68985/5) PEDRO DANILO FAORO
Cargo/Função: (3441) PROFESSOR EDUC. BASICA
Para Un. Adm: (239739) E E MIL TIRADENTES 2 SGT PM
LUCIANO J QUEIROZ
A Partir de: 04/03/2024

Processo N.: 1000004518900

Nome: (144680/2) PETRONIO RODRIGUES DA SILVA
Cargo/Função: (3441) PROFESSOR EDUC. BASICA
Para Un. Adm: (238856) E E GUARANTA
A Partir de: 04/03/2024

Processo N.: 1000004519460

Nome: (140290/2) PRICILA GUIMARAES DE OLIVEIRA ADRIANO
Cargo/Função: (3441) PROFESSOR EDUC. BASICA
Para Un. Adm: (241342) E E UBALDO MONTEIRO DA SILVA
A Partir de: 04/03/2024

Processo N.: 1000004513293

Nome: (289730/1) QUELI CRISTINA REZENDE
Cargo/Função: (3441) PROFESSOR EDUC. BASICA
Para Un. Adm: (235334) E E MIL TIRADENTES 20 SGTO PM
CLAUDEMIR F MACIEL
A Partir de: 04/03/2024

Processo N.: 1000004519252

Nome: (231263/3) RAFAELLE ARRUDA AGUIAR
Cargo/Função: (3441) PROFESSOR EDUC. BASICA
Para Un. Adm: (241202) E E MIL TIRAD TEN CEL PM LOUIRSON
RODR BENEVIDES
A Partir de: 04/03/2024

Processo N.: 1000004519253

Nome: (231263/4) RAFAELLE ARRUDA AGUIAR
Cargo/Função: (3441) PROFESSOR EDUC. BASICA
Para Un. Adm: (241202) E E MIL TIRAD TEN CEL PM LOUIRSON
RODR BENEVIDES
A Partir de: 04/03/2024

Processo N.: 1000004512733

Nome: (265246/19) RAIANE CRISTINA DE MORAIS
Cargo/Função: (3441) PROFESSOR EDUC. BASICA
Para Un. Adm: (234362) EE MODELO SANTO ANTONIO
A Partir de: 04/03/2024

Processo N.: 1000004514017

Nome: (37376/31) RAIMUNDA PEREIRA SOUZA
Cargo/Função: (3441) PROFESSOR EDUC. BASICA
Para Un. Adm: (240036) E E SEN FILINTO MULLER
A Partir de: 04/03/2024

Processo N.: 1000004518967

Nome: (87239/1) RAQUEL CRISTINA ORTEGA ZANATTA
Cargo/Função: (3441) PROFESSOR EDUC. BASICA
Para Un. Adm: (238910) E E 19 DE JULHO
A Partir de: 04/03/2024

Processo N.: 1000004521421

Nome: (201782/19) RAQUEL FELIX DE BRITO VAILLANT
Cargo/Função: (3441) PROFESSOR EDUC. BASICA
Para Un. Adm: (243612) E E JOAO PEDRO TORRES
A Partir de: 04/03/2024

Processo N.: 1000004520817

Nome: (272499/2) RAYSSA PEREIRA MELLO
Cargo/Função: (4731) TEC ADM EDUC PROFISSIONALIZADO-30
Para Un. Adm: (242713) E E MIL TIRADENTES 1o TEN C HEN
PASCH SCHEIFER
A Partir de: 04/03/2024

Processo N.: 1000004519777

Nome: (138134/17) REGIANE ANTUNES GIRARDI
Cargo/Função: (3441) PROFESSOR EDUC. BASICA
Para Un. Adm: (234524) E E MARCIO SCHABATT SOUZA
A Partir de: 04/03/2024

Processo N.: 1000004513791

Nome: (287238/1) REGIANE CRISTINA DA SILVA
Cargo/Função: (3441) PROFESSOR EDUC. BASICA
Para Un. Adm: (238546) E E CEL RAFAEL DE SIQUEIRA
A Partir de: 04/03/2024

Processo N.: 1000004513779

Nome: (85798/1) REGINA AGUEDA DE LIMA
Cargo/Função: (3441) PROFESSOR EDUC. BASICA
Para Un. Adm: (238210) E E TANCREDO DE ALMEIDA NEVES
A Partir de: 04/03/2024

Processo N.: 1000004514083

Nome: (290385/1) REGINA JOSE ALVES
Cargo/Função: (3476) APOIO ADM. EDUCACIONAL-ELEMENTAR
Para Un. Adm: (237019) E E 31 DE MARCO
A Partir de: 04/03/2024

Processo N.: 1000004514096

Nome: (288495/1) REGINA LIMA FERREIRA

Cargo/Função: (4740) APOIO ADM EDUC

PROFISSIONALIZADO-30

Para Un. Adm: (237019) E E 31 DE MARCO

A Partir de: 04/03/2024

Processo N.: 1000004521351

Nome: (209835/5) RENATA CORREA RAMOS

Cargo/Função: (3441) PROFESSOR EDUC. BASICA

Para Un. Adm: (243485) E E PALMITAL

A Partir de: 04/03/2024

Processo N.: 1000004518944

Nome: (290855/1) RENATA DIANE DUARTE KASPER

Cargo/Função: (3441) PROFESSOR EDUC. BASICA

Para Un. Adm: (238910) E E 19 DE JULHO

A Partir de: 04/03/2024

Processo N.: 1000004521478

Nome: (124061/5) RENATA SOUSA BRITTO

Cargo/Função: (4740) APOIO ADM EDUC

PROFISSIONALIZADO-30

Para Un. Adm: (239631) E E MONTEIRO LOBATO

A Partir de: 04/03/2024

Processo N.: 1000004518971

Nome: (268359/2) RENATO CESAR DAVID

Cargo/Função: (4731) TEC ADM EDUC PROFISSONALIZADO-30

Para Un. Adm: (238910) E E 19 DE JULHO

A Partir de: 04/03/2024

Processo N.: 1000004519167

Nome: (96351/13) RENATO FERREIRA ALVES

Cargo/Função: (3441) PROFESSOR EDUC. BASICA

Para Un. Adm: (239739) E E MIL TIRADENTES 2 SGT PM

LUCIANO J QUEIROZ

A Partir de: 04/03/2024

Processo N.: 1000004520378

Nome: (44919/24) RENILDA FERREIRA DA SILVA

Cargo/Função: (3441) PROFESSOR EDUC. BASICA

Para Un. Adm: (240567) E E SEN MARIO MOTA

A Partir de: 04/03/2024

Processo N.: 1000004520205

Nome: (26060/3) RICARDO DE ASSIS

Cargo/Função: (3441) PROFESSOR EDUC. BASICA

Para Un. Adm: (242004) E E EUCARIS NUNES DA CUNHA

MORAES

A Partir de: 04/03/2024

Processo N.: 1000004518903

Nome: (143590/8) RICARDO FERNANDES DE MAGALHAES

Cargo/Função: (4740) APOIO ADM EDUC

PROFISSIONALIZADO-30

Para Un. Adm: (243566) E E PEDRO BIANCHINI

A Partir de: 04/03/2024

Processo N.: 1000004519469

Nome: (286617/1) RICARDO PALMA

Cargo/Função: (4731) TEC ADM EDUC PROFISSONALIZADO-30

Para Un. Adm: (240745) E E PROF ELMAZ GATTAZ MONTEIRO

A Partir de: 04/03/2024

Processo N.: 1000004520021

Nome: (226908/1) RITA KARLA OLIVEIRA CEBALHO

Cargo/Função: (4731) TEC ADM EDUC PROFISSONALIZADO-30

Para Un. Adm: (234842) E E JOSE LEITE DE MORAES

A Partir de: 04/03/2024

Processo N.: 1000004519172

Nome: (227981/1) RIVANILDE ALENCAR RIBEIRO

Cargo/Função: (4740) APOIO ADM EDUC

PROFISSIONALIZADO-30

Para Un. Adm: (239739) E E MIL TIRADENTES 2 SGT PM

LUCIANO J QUEIROZ

A Partir de: 04/03/2024

Processo N.: 1000004513602

Nome: (97815/36) RODRIGO DA SILVA CORREA

Cargo/Função: (3441) PROFESSOR EDUC. BASICA

Para Un. Adm: (238007) E E LEONIDAS ANTERO DE MATOS

A Partir de: 04/03/2024

Processo N.: 1000004519389

Nome: (133299/8) ROGERIO FAVILE DA ROCHA

Cargo/Função: (3441) PROFESSOR EDUC. BASICA

Para Un. Adm: (242080) E E JAIME VERISSIMO DE CAMPOS JR

JAIMINHO

A Partir de: 04/03/2024

Processo N.: 1000004519425

Nome: (288006/1) ROHAMA VEZETIV ARRUDA

Cargo/Função: (3441) PROFESSOR EDUC. BASICA

Para Un. Adm: (241261) E E PROF ADALGISA DE BARROS

A Partir de: 04/03/2024

Processo N.: 1000004519399

Nome: (290492/1) ROMARIO LUIZ DA SILVA

Cargo/Função: (3468) TECNICO ADMINISTRATIVO

EDUCACIONAL

Para Un. Adm: (241296) E E MARIA LEITE MARCOSKI

A Partir de: 04/03/2024

Processo N.: 1000004510888

Nome: (100829/1) RONALDO FRANCISCO DE OLIVEIRA

Cargo/Função: (4740) APOIO ADM EDUC

PROFISSIONALIZADO-30

Para Un. Adm: (238171) E E PROF PACIANA TORRES DE

SANTANA

A Partir de: 04/03/2024

Processo N.: 1000004521386

Nome: (60928/39) ROSA APARECIDA ZANCANI

Cargo/Função: (3441) PROFESSOR EDUC. BASICA

Para Un. Adm: (243841) E E PROF ALZIRA MARIA DA SILVA

A Partir de: 04/03/2024

Processo N.: 1000004513897

Nome: (286358/1) ROSA MARIA OLIVEIRA DOS SANTOS

Cargo/Função: (3476) APOIO ADM. EDUCACIONAL-ELEMENTAR

Para Un. Adm: (243558) E E NOVA UNIAO

A Partir de: 04/03/2024

Processo N.: 1000004521355

Nome: (73970/2) ROSA MARIA PEXE

Cargo/Função: (3441) PROFESSOR EDUC. BASICA

Para Un. Adm: (244783) E E ANDRE ANTONIO MAGGI

A Partir de: 04/03/2024

Processo N.: 1000004521357

Nome: (140995/2) ROSANA ANCIUTTI

Cargo/Função: (4731) TEC ADM EDUC PROFISSONALIZADO-30

Para Un. Adm: (244783) E E ANDRE ANTONIO MAGGI

A Partir de: 04/03/2024

Processo N.: 1000004520204

Nome: (87097/1) ROSANA BEATRIZ DE OLIVEIRA E SILVA

Cargo/Função: (3441) PROFESSOR EDUC. BASICA

Para Un. Adm: (242004) E E EUCARIS NUNES DA CUNHA

MORAES

A Partir de: 04/03/2024

Processo N.: 1000004520691

Nome: (39520/5) ROSANE PEREIRA MENESES BARROS

Cargo/Função: (4731) TEC ADM EDUC PROFISSONALIZADO-30

Para Un. Adm: (241474) E E INDIGENA ITXALA

A Partir de: 04/03/2024

Processo N.: 1000004513756

Nome: (124187/5) ROSANGELA DA SILVA CAMPOS

Cargo/Função: (3441) PROFESSOR EDUC. BASICA

Para Un. Adm: (237949) E E PROF WELSON M DE OLIVEIRA

A Partir de: 04/03/2024

Processo N.: 1000004520794

Nome: (131515/5) ROSANGELA DE OLIVEIRA ROSARIO COSTA

Cargo/Função: (4740) APOIO ADM EDUC

PROFISSIONALIZADO-30

Para Un. Adm: (242675) E E MARIO SPINELLI

A Partir de: 04/03/2024

Processo N.: 1000004519451

Nome: (211331/6) ROSANGELA VIEIRA DA SILVA

Cargo/Função: (4740) APOIO ADM EDUC

PROFISSIONALIZADO-30

Para Un. Adm: (240737) E E PROF VANIL STABILITO

A Partir de: 04/03/2024

Processo N.: 1000004522267

Nome: (215200/7) ROSECLER DA ROSA DE CAMPOS

Cargo/Função: (3441) PROFESSOR EDUC. BASICA

Para Un. Adm: (233218) E E PROF DJALMA GUILHERME DA

SILVA

A Partir de: 04/03/2024

Processo N.: 1000004521800

Nome: (139894/2) ROSELI APARECIDA ZULI TEIXEIRA

Cargo/Função: (3441) PROFESSOR EDUC. BASICA

Para Un. Adm: (244848) E E CLEUFA HUBNER

A Partir de: 04/03/2024

Processo N.: 1000004522610

Nome: (69818/16) ROSEMEIRE PEREIRA CASTELLI DA SILVA

Cargo/Função: (3441) PROFESSOR EDUC. BASICA

Para Un. Adm: (237582) E E PREF ARTHUR RAMOS

A Partir de: 04/03/2024

Processo N.: 1000004520656

Nome: (296077/1) ROSILDA DOS SANTOS

Cargo/Função: (3441) PROFESSOR EDUC. BASICA

Para Un. Adm: (240583) E E SAO LUIZ

A Partir de: 04/03/2024

Processo N.: 1000004522313

Nome: (144223/3) ROSILENE APARECIDA DE CAMPOS

Cargo/Função: (4740) APOIO ADM EDUC

PROFISSIONALIZADO-30

Para Un. Adm: (241687) E E PROF EDELI MANTOVANI

A Partir de: 04/03/2024

Processo N.: 1000004510933

Nome: (227707/1) ROSILENE COSTA REIS

Cargo/Função: (4740) APOIO ADM EDUC

PROFISSIONALIZADO-30

Para Un. Adm: (242845) E E PROF MARIA HERMINIA ALVES

A Partir de: 04/03/2024

Processo N.: 1000004520201

Nome: (285757/1) ROSILENE DE SOUZA RODRIGUES RABELLO

Cargo/Função: (3441) PROFESSOR EDUC. BASICA

Para Un. Adm: (241989) E E FREI CARLOS VALLETE

A Partir de: 04/03/2024

Processo N.: 1000004521858

Nome: (47507/10) ROSIMAR SOARES DOS REIS RUBIM DE

TOLEDO

Cargo/Função: (4731) TEC ADM EDUC PROFISSIONALIZADO-30

Para Un. Adm: (243361) E E ENIO PIPINO

A Partir de: 04/03/2024

Processo N.: 1000004518894

Nome: (241250/4) ROSIMARI DE FATIMA GRACIOLLI RAFAGNIN

Cargo/Função: (3441) PROFESSOR EDUC. BASICA

Para Un. Adm: (238880) E E ANTONIO OMETTO

A Partir de: 04/03/2024

Processo N.: 1000004513054

Nome: (141271/8) ROSIMEIRE CARRIJO REZENDE LIMA

Cargo/Função: (3441) PROFESSOR EDUC. BASICA

Para Un. Adm: (233650) COORD DE FORMACAO CONTINUADA

A Partir de: 04/03/2024

Processo N.: 1000004521811

Nome: (297828/1) ROSIMEIRE DE AGUIAR ALMEIDA

Cargo/Função: (3476) APOIO ADM. EDUCACIONAL-ELEMENTAR

Para Un. Adm: (233200) E E EDINA DALABETTA

A Partir de: 04/03/2024

Processo N.: 1000004519146

Nome: (268599/4) ROSINEIA DOS SANTOS REDDI

Cargo/Função: (3476) APOIO ADM. EDUCACIONAL-ELEMENTAR

Para Un. Adm: (238872) E E KREEN AKARORE

A Partir de: 04/03/2024

Processo N.: 1000004520071

Nome: (140152/2) ROSINEY SILVA NEVES

Cargo/Função: (3441) PROFESSOR EDUC. BASICA

Para Un. Adm: (241458) E E PROF JOSE MENDES MARTINS

A Partir de: 04/03/2024

Processo N.: 1000004512929

Nome: (200887/6) ROZALINA MATOS

Cargo/Função: (4731) TEC ADM EDUC PROFISSIONALIZADO-30

Para Un. Adm: (242152) E E PROF ELCIO PRATES

A Partir de: 04/03/2024

Processo N.: 1000004520464

Nome: (78346/10) RUBENS GOMES LACERDA

Cargo/Função: (3441) PROFESSOR EDUC. BASICA

Para Un. Adm: (240559) E E ONZE DE MARCO

A Partir de: 04/03/2024

Processo N.: 1000004519375

Nome: (61707/41) RUBENS OLIVEIRA MORAES

Cargo/Função: (3441) PROFESSOR EDUC. BASICA

Para Un. Adm: (242080) E E JAIME VERISSIMO DE CAMPOS JR

JAIMINHO

A Partir de: 04/03/2024

Processo N.: 1000004522612

Nome: (252726/1) RUDIBERTO MARI

Cargo/Função: (3441) PROFESSOR EDUC. BASICA

Para Un. Adm: (237582) E E PREF ARTHUR RAMOS

A Partir de: 04/03/2024

Processo N.: 1000004513975

Nome: (49939/2) RUI DA SILVA BARROS

Cargo/Função: (4731) TEC ADM EDUC PROFISSIONALIZADO-30

Para Un. Adm: (240010) E E MAL EURICO GASPAR DUTRA

A Partir de: 04/03/2024

Processo N.: 1000004521398

Nome: (263643/1) RUTH ELIETE NUNES SILVA

Cargo/Função: (4740) APOIO ADM EDUC

PROFISSIONALIZADO-30

Para Un. Adm: (243639) E E POXOREO

A Partir de: 04/03/2024

Processo N.: 1000004520390

Nome: (252867/1) SALETE FERREIRA LEITE

Cargo/Função: (3441) PROFESSOR EDUC. BASICA

Para Un. Adm: (240753) E E MIL TIRADENTES PROF NATALINO

FERREIRA MENDES

A Partir de: 04/03/2024

Processo N.: 1000004519175

Nome: (290278/1) SAMARA DE SOUSA LIMA

Cargo/Função: (3441) PROFESSOR EDUC. BASICA

Para Un. Adm: (239739) E E MIL TIRADENTES 2 SGT PM

LUCIANO J QUEIROZ

A Partir de: 04/03/2024

Processo N.: 1000004512836

Nome: (126294/8) SANANDA FERNANDES TESSMANN

Cargo/Função: (3441) PROFESSOR EDUC. BASICA

Para Un. Adm: (236667) COORDENADORIA DE FORMACAO

CONTINUADA

A Partir de: 18/03/2024

Processo N.: 1000004519164

Nome: (74345/3) SANDRA CLAUDIA DE SOUZA LIMA

Cargo/Função: (3441) PROFESSOR EDUC. BASICA

Para Un. Adm: (239739) E E MIL TIRADENTES 2 SGT PM

LUCIANO J QUEIROZ

A Partir de: 04/03/2024

Processo N.: 1000004511446

Nome: (26664/1) SARA RESCHETTI MARCON VACHETINI

Cargo/Função: (3441) PROFESSOR EDUC. BASICA

Para Un. Adm: (239119) E E RODOLFO AUGUSTO T CURVO

A Partir de: 04/03/2024

Processo N.: 1000004520029

Nome: (296472/1) SARA RODRIGUES DA SILVA ROCHA
 Cargo/Função: (4731) TEC ADM EDUC PROFISSIONALIZADO-30
 Para Un. Adm: (241270) E E PEDRO GARDES
 A Partir de: 04/03/2024

Processo N.: 1000004520655

Nome: (36603/11) SEBASTIANA DE ALMEIDA NEVES
 Cargo/Função: (3441) PROFESSOR EDUC. BASICA
 Para Un. Adm: (240583) E E SAO LUIZ
 A Partir de: 04/03/2024

Processo N.: 1000004519417

Nome: (63429/23) SEBASTIAO DOS SANTOS BRUM
 Cargo/Função: (3441) PROFESSOR EDUC. BASICA
 Para Un. Adm: (244813) E E ERNANDY MAURICIO BARACAT DE ARRUDA
 A Partir de: 04/03/2024

Processo N.: 1000004513622

Nome: (86958/1) SEBASTIAO SOARES DA SILVA
 Cargo/Função: (3441) PROFESSOR EDUC. BASICA
 Para Un. Adm: (238015) E E MARIANA LUIZA MOREIRA
 A Partir de: 04/03/2024

Processo N.: 1000004520013

Nome: (105611/15) SELIA DOS SANTOS MORETTI
 Cargo/Função: (3441) PROFESSOR EDUC. BASICA
 Para Un. Adm: (235989) E E SAO JOSE DO RIO CLARO
 A Partir de: 04/03/2024

Processo N.: 1000004513751

Nome: (113381/40) SELMA MARIA DE ARAUJO
 Cargo/Função: (3441) PROFESSOR EDUC. BASICA
 Para Un. Adm: (240338) E E SALIM FELICIO
 A Partir de: 21/03/2024

Processo N.: 1000004512480

Nome: (26597/18) SELMA REGINA GOMES PAULO
 Cargo/Função: (3441) PROFESSOR EDUC. BASICA
 Para Un. Adm: (239348) E E SAO JOSE OPERARIO
 A Partir de: 04/03/2024

Processo N.: 1000004513784

Nome: (223936/3) SEULINE ASSUNCAO SOUZA DOMINGUES DA SILVA
 Cargo/Função: (3441) PROFESSOR EDUC. BASICA
 Para Un. Adm: (240346) E E PROF ELIANE DIGIGOV SANTANA
 A Partir de: 04/03/2024

Processo N.: 1000004520068

Nome: (55158/6) SHEILA DIAS DA SILVA
 Cargo/Função: (3441) PROFESSOR EDUC. BASICA
 Para Un. Adm: (241458) E E PROF JOSE MENDES MARTINS
 A Partir de: 04/03/2024

Processo N.: 1000004520597

Nome: (59845/13) SHIRLEY LUIZ
 Cargo/Função: (3441) PROFESSOR EDUC. BASICA
 Para Un. Adm: (240664) E E PROF ANA MARIA DAS GRACAS S NORONHA
 A Partir de: 04/03/2024

Processo N.: 1000004522278

Nome: (290276/1) SIDNEIA MENON ROCHA
 Cargo/Função: (3476) APOIO ADM. EDUCACIONAL-ELEMENTAR
 Para Un. Adm: (243400) E E ROSA DOS VENTOS
 A Partir de: 04/03/2024

Processo N.: 1000004510863

Nome: (70679/19) SIDNEY BATISTA RAMOS
 Cargo/Função: (3441) PROFESSOR EDUC. BASICA
 Para Un. Adm: (238716) E E MIL D PEDRO II PRES MEDICI
 A Partir de: 04/03/2024

Processo N.: 1000004512706

Nome: (144276/8) SILFARLES BATISTA DA SILVA
 Cargo/Função: (3441) PROFESSOR EDUC. BASICA
 Para Un. Adm: (239992) E E IR DIVA PIMENTEL
 A Partir de: 04/03/2024

Processo N.: 1000004513701

Nome: (54501/6) SILVANA MARIA DA SILVA
 Cargo/Função: (3441) PROFESSOR EDUC. BASICA
 Para Un. Adm: (237469) E E JOAO BRIENE DE CAMARGO
 A Partir de: 11/03/2024

Processo N.: 1000004513825

Nome: (227920/1) SILVANA MENDES
 Cargo/Função: (4740) APOIO ADM EDUC PROFISSIONALIZADO-30
 Para Un. Adm: (234923) E E PROF MARINES FATIMA DE SA TEIXEIRA
 A Partir de: 04/03/2024

Processo N.: 1000004522312

Nome: (31040/2) SILVANA NADIRA CAFOFO LOPES
 Cargo/Função: (3441) PROFESSOR EDUC. BASICA
 Para Un. Adm: (241687) E E PROF EDELI MANTOVANI
 A Partir de: 04/03/2024

Processo N.: 1000004521739

Nome: (121285/9) SILVANE TORTELLI GUARREZI
 Cargo/Função: (3441) PROFESSOR EDUC. BASICA
 Para Un. Adm: (238961) E E MARIO SPINELLI
 A Partir de: 04/03/2024

Processo N.: 1000004514092

Nome: (213569/3) SILVIA ANITA PFEIFER
 Cargo/Função: (3441) PROFESSOR EDUC. BASICA
 Para Un. Adm: (237019) E E 31 DE MARCO
 A Partir de: 04/03/2024

Processo N.: 1000004518887

Nome: (86443/14) SILVIA CANDIDA DE OLIVEIRA
 Cargo/Função: (3441) PROFESSOR EDUC. BASICA
 Para Un. Adm: (243922) E E SEN JONAS PINHEIRO
 A Partir de: 25/03/2024

Processo N.: 1000004513117

Nome: (302643/1) SILVIA LETICIA NUNES DA SILVA
 Cargo/Função: (3441) PROFESSOR EDUC. BASICA
 Para Un. Adm: (232700) E E PAULO FREIRE
 A Partir de: 18/03/2024

Processo N.: 1000004519307

Nome: (87667/6) SILVIANE RAMOS LOPES DA SILVA
 Cargo/Função: (3441) PROFESSOR EDUC. BASICA
 Para Un. Adm: (241210) E E DEP SALIM NADAF
 A Partir de: 04/03/2024

Processo N.: 1000004513979

Nome: (82731/2) SIMONE APARECIDA DA SILVA
 Cargo/Função: (3441) PROFESSOR EDUC. BASICA
 Para Un. Adm: (240010) E E MAL EURICO GASPAR DUTRA
 A Partir de: 04/03/2024

Processo N.: 1000004519003

Nome: (227740/1) SIMONE GONCALVES LIMA
 Cargo/Função: (4740) APOIO ADM EDUC PROFISSIONALIZADO-30
 Para Un. Adm: (238937) E E KREEN AKARORE
 A Partir de: 04/03/2024

Processo N.: 1000004520082

Nome: (273413/5) SIMONE LEITE DA ROSA
 Cargo/Função: (4740) APOIO ADM EDUC PROFISSIONALIZADO-30
 Para Un. Adm: (241385) E E PROF MARIA DA CUNHA BRUNO
 A Partir de: 04/03/2024

Processo N.: 1000004513907

Nome: (244861/4) SIMONE MATTO NASCIMENTO
 Cargo/Função: (4740) APOIO ADM EDUC PROFISSIONALIZADO-30
 Para Un. Adm: (234966) E E DOM BOSCO
 A Partir de: 04/03/2024

Processo N.: 1000004513904

Nome: (65291/3) SIMONE MORENO RUBIO VENDRAME
 Cargo/Função: (3441) PROFESSOR EDUC. BASICA
 Para Un. Adm: (234508) E E EST MIL DOM PEDRO II VITORIA F DA RIVA
 A Partir de: 04/03/2024

Processo N.: 1000004513675
 Nome: (104204/2) SIMONI AUXILIADORA DE ARAUJO AMORIM CAMPANHA
 Cargo/Função: (4740) APOIO ADM EDUC
 PROFISSIONALIZADO-30
 Para Un. Adm: (235199) E E DE DES INT ED BAS ANT CES DE FIGUEIR NETO
 A Partir de: 04/03/2024

Processo N.: 1000004520826
 Nome: (106101/4) SIMONI CARRIJO BATISTA
 Cargo/Função: (3441) PROFESSOR EDUC. BASICA
 Para Un. Adm: (242764) E E DEP JOAO EVARISTO CURVO
 A Partir de: 04/03/2024

Processo N.: 1000004521316
 Nome: (206690/6) SIRLEI RICCI
 Cargo/Função: (3441) PROFESSOR EDUC. BASICA
 Para Un. Adm: (239003) E E JOAO SATO
 A Partir de: 04/03/2024

Processo N.: 1000004520657
 Nome: (89027/1) SIRLENE MARIA BISPO SILVA
 Cargo/Função: (4740) APOIO ADM EDUC
 PROFISSIONALIZADO-30
 Para Un. Adm: (240583) E E SAO LUIZ
 A Partir de: 04/03/2024

Processo N.: 1000004522397
 Nome: (226845/2) SOELANE CARDOSO DA SILVA
 Cargo/Função: (4740) APOIO ADM EDUC
 PROFISSIONALIZADO-30
 Para Un. Adm: (232335) E E MARIA DE LOURDES R FRAGELLI
 A Partir de: 04/03/2024

Processo N.: 1000004520019
 Nome: (288414/1) SOFIA AMBROSA ALVES COSTA CARVALHO
 Cargo/Função: (3441) PROFESSOR EDUC. BASICA
 Para Un. Adm: (234842) E E JOSE LEITE DE MORAES
 A Partir de: 04/03/2024

Processo N.: 1000004519377
 Nome: (87300/1) SOLANGE BORGES MAGALHAES
 Cargo/Função: (3441) PROFESSOR EDUC. BASICA
 Para Un. Adm: (242080) E E JAIME VERISSIMO DE CAMPOS JR JAIMINHO
 A Partir de: 11/03/2024

Processo N.: 1000004513930
 Nome: (62935/2) SONIA BEATRIZ GALVAO LIRA OLIVEIRA
 Cargo/Função: (3441) PROFESSOR EDUC. BASICA
 Para Un. Adm: (239992) E E IR DIVA PIMENTEL
 A Partir de: 04/03/2024

Processo N.: 1000004512487
 Nome: (200611/22) SONIA BEATRIZ RAMOS SILVEIRA
 Cargo/Função: (4740) APOIO ADM EDUC
 PROFISSIONALIZADO-30
 Para Un. Adm: (235229) E E DES INT DA ED BAS PROF ALFREDO MARIEN
 A Partir de: 04/03/2024

Processo N.: 1000004519415
 Nome: (87325/1) SONIA MARIA DE MAGALHAES
 Cargo/Função: (4740) APOIO ADM EDUC
 PROFISSIONALIZADO-30
 Para Un. Adm: (244813) E E ERNANDY MAURICIO BARACAT DE ARRUDA
 A Partir de: 04/03/2024

Processo N.: 1000004521809
 Nome: (70788/3) SUELEIDE ALVES DA SILVA
 Cargo/Função: (3441) PROFESSOR EDUC. BASICA
 Para Un. Adm: (233200) E E EDINA DALABETTA
 A Partir de: 04/03/2024

Processo N.: 1000004513983
 Nome: (241860/1) SUELEN DOS SANTOS SILVA
 Cargo/Função: (4740) APOIO ADM EDUC
 PROFISSIONALIZADO-30
 Para Un. Adm: (232378) E E PROF JULIETA XAVIER BORGES
 A Partir de: 04/03/2024

Processo N.: 1000004514093
 Nome: (68365/42) SUELI APARECIDA SOUSA PEREIRA
 Cargo/Função: (3441) PROFESSOR EDUC. BASICA
 Para Un. Adm: (237019) E E 31 DE MARCO
 A Partir de: 04/03/2024

Processo N.: 1000004513287
 Nome: (84761/14) SUELI TEIXEIRA
 Cargo/Função: (3441) PROFESSOR EDUC. BASICA
 Para Un. Adm: (235334) E E MIL TIRADENTES 20 SGTO PM CLAUDEMIR F MACIEL
 A Partir de: 04/03/2024

Processo N.: 1000004521414
 Nome: (118565/6) SUELLEN BORGES DE AMORIM
 Cargo/Função: (3441) PROFESSOR EDUC. BASICA
 Para Un. Adm: (244740) E E LEDY ANITA BRESCANCIN
 A Partir de: 04/03/2024

Processo N.: 1000004520685
 Nome: (288925/5) SUELLEN CATHERINE MUNHE DE ANDRADE SANTOS GAIVA
 Cargo/Função: (3441) PROFESSOR EDUC. BASICA
 Para Un. Adm: (240583) E E SAO LUIZ
 A Partir de: 04/03/2024

Processo N.: 1000004514066
 Nome: (226782/1) SUELMA LUIZA ALVES DE SOUZA
 Cargo/Função: (3441) PROFESSOR EDUC. BASICA
 Para Un. Adm: (240036) E E SEN FILINTO MULLER
 A Partir de: 04/03/2024

Processo N.: 1000004522601
 Nome: (290360/1) SUELY FERREIRA CANUTO
 Cargo/Função: (3441) PROFESSOR EDUC. BASICA
 Para Un. Adm: (237582) E E PREF ARTHUR RAMOS
 A Partir de: 04/03/2024

Processo N.: 1000004522260
 Nome: (129953/10) SULAMYTA CARGNIN
 Cargo/Função: (3441) PROFESSOR EDUC. BASICA
 Para Un. Adm: (243396) E E NOSSA SENHORA DE LOURDES
 A Partir de: 04/03/2024

Processo N.: 1000004513796
 Nome: (227458/1) SULEIMA FERREIRA DA COSTA OLIVEIRA
 Cargo/Função: (4740) APOIO ADM EDUC
 PROFISSIONALIZADO-30
 Para Un. Adm: (240141) E E PROF ANA TEREZA ALBERNAS
 A Partir de: 04/03/2024

Processo N.: 1000004521471
 Nome: (289595/1) SULYMARA FELIPSEN KICH
 Cargo/Função: (3441) PROFESSOR EDUC. BASICA
 Para Un. Adm: (240311) E E ULISSES GUIMARAES
 A Partir de: 04/03/2024

Processo N.: 1000004514091
 Nome: (96378/26) SUZANA APARECIDA KOTOVSKI OSTROSKI
 Cargo/Função: (3441) PROFESSOR EDUC. BASICA
 Para Un. Adm: (237019) E E 31 DE MARCO
 A Partir de: 04/03/2024

Processo N.: 1000004521550
 Nome: (289736/1) SUZANA BRENTAM FRANCISCONI
 Cargo/Função: (3441) PROFESSOR EDUC. BASICA
 Para Un. Adm: (234524) E E MARCIO SCHABATT SOUZA
 A Partir de: 04/03/2024

Processo N.: 1000004519311
 Nome: (70922/41) SUZANA FLORENCIO DE ATAYDE
 Cargo/Função: (3441) PROFESSOR EDUC. BASICA
 Para Un. Adm: (241210) E E DEP SALIM NADAF
 A Partir de: 04/03/2024

Processo N.: 1000004514100
 Nome: (211100/12) SUZANA RODRIGUES DA SILVA HAUCK
 Cargo/Função: (3441) PROFESSOR EDUC. BASICA
 Para Un. Adm: (237019) E E 31 DE MARCO
 A Partir de: 04/03/2024

Processo N.: 1000004520459

Nome: (233872/1) SUZELEI FATIMA RAMOS RODRIGUES
Cargo/Função: (3441) PROFESSOR EDUC. BASICA
Para Un. Adm: (240559) E E ONZE DE MARCO
A Partir de: 04/03/2024

Processo N.: 1000004519332

Nome: (290298/1) TAIS PEREIRA MORESCHI
Cargo/Função: (3476) APOIO ADM. EDUCACIONAL-ELEMENTAR
Para Un. Adm: (240729) E E GONCALO BOTELHO DE CAMPOS
A Partir de: 04/03/2024

Processo N.: 1000004521765

Nome: (291793/5) TALVANI WESLEY REINEHR
Cargo/Função: (3441) PROFESSOR EDUC. BASICA
Para Un. Adm: (234370) E E ARLETE MARIA CAPPELLARI
A Partir de: 04/03/2024

Processo N.: 1000004513816

Nome: (290426/1) TATIANA GOTERRA ASSUNCAO TENORIO
Cargo/Função: (3468) TECNICO ADMINISTRATIVO
EDUCACIONAL
Para Un. Adm: (241903) E E OSVALDITA ELIZA TEIXEIRA COUTO
A Partir de: 04/03/2024

Processo N.: 1000004513587

Nome: (211101/2) TATIANE MEIRE ZARK
Cargo/Função: (3441) PROFESSOR EDUC. BASICA
Para Un. Adm: (237566) E E ANDRE AVELINO RIBEIRO
A Partir de: 04/03/2024

Processo N.: 1000004520066

Nome: (243022/1) TATIELLY RODRIGUES DOS SANTOS
Cargo/Função: (4731) TEC ADM EDUC PROFISSIONALIZADO-30
Para Un. Adm: (241458) E E PROF JOSE MENDES MARTINS
A Partir de: 04/03/2024

Processo N.: 1000004520809

Nome: (67691/4) TEREZA CRISTINA VIDAL DANTAS
Cargo/Função: (3441) PROFESSOR EDUC. BASICA
Para Un. Adm: (235253) E E DES INT DA ED BAS PROF MILTON
MAR CURVO
A Partir de: 04/03/2024

Processo N.: 1000004512531

Nome: (87017/1) TEREZINHA ADRIANA OLIVEIRA FERREIRA
Cargo/Função: (3441) PROFESSOR EDUC. BASICA
Para Un. Adm: (239917) E E 10 DE DEZEMBRO
A Partir de: 04/03/2024

Processo N.: 1000004520469

Nome: (237016/2) THAIS CAROLINE SILVA LEITE
Cargo/Função: (4740) APOIO ADM EDUC
PROFISSIONALIZADO-30
Para Un. Adm: (240559) E E ONZE DE MARCO
A Partir de: 04/03/2024

Processo N.: 1000004513726

Nome: (290402/1) THAIS LAURA DE FRANCA LUCHESI CRESTANI
Cargo/Função: (3468) TECNICO ADMINISTRATIVO
EDUCACIONAL
Para Un. Adm: (239119) E E RODOLFO AUGUSTO T CURVO
A Partir de: 04/03/2024

Processo N.: 1000004520798

Nome: (202839/29) THAIZ FRANCIANE FERREIRA DA SILVA
Cargo/Função: (3441) PROFESSOR EDUC. BASICA
Para Un. Adm: (235253) E E DES INT DA ED BAS PROF MILTON
MAR CURVO
A Partir de: 04/03/2024

Processo N.: 1000004522615

Nome: (290202/1) THAIZ REGINA CELUPPI
Cargo/Função: (3441) PROFESSOR EDUC. BASICA
Para Un. Adm: (237582) E E PREF ARTHUR RAMOS
A Partir de: 04/03/2024

Processo N.: 1000004511475

Nome: (208757/4) THAIZI OLIVEIRA DE CAMPOS
Cargo/Função: (3441) PROFESSOR EDUC. BASICA
Para Un. Adm: (242845) E E PROF MARIA HERMINIA ALVES
A Partir de: 04/03/2024

Processo N.: 1000004518934

Nome: (286455/1) THALIZ KATREN DE AMORIM GONCALVES
Cargo/Função: (3476) APOIO ADM. EDUCACIONAL-ELEMENTAR
Para Un. Adm: (240265) E E PAULO FREIRE
A Partir de: 04/03/2024

Processo N.: 1000004521394

Nome: (220897/14) THALLES SEVERIANO TIBURSKI
Cargo/Função: (3441) PROFESSOR EDUC. BASICA
Para Un. Adm: (243841) E E PROF ALZIRA MARIA DA SILVA
A Partir de: 04/03/2024

Processo N.: 1000004513942

Nome: (286350/1) THATIELEN DA SILVA ALMEIDA
Cargo/Função: (3441) PROFESSOR EDUC. BASICA
Para Un. Adm: (239976) E E JOSE ANGELO DOS SANTOS
A Partir de: 04/03/2024

Processo N.: 1000004513792

Nome: (290243/1) THATYANA MARIAH BARTALO ATHAYDE
Cargo/Função: (3441) PROFESSOR EDUC. BASICA
Para Un. Adm: (238546) E E CEL RAFAEL DE SIQUEIRA
A Partir de: 04/03/2024

Processo N.: 1000004519475

Nome: (55078/3) THELMA CONSOLACAO LIMA
Cargo/Função: (3441) PROFESSOR EDUC. BASICA
Para Un. Adm: (240745) E E PROF ELMAZ GATTAZ MONTEIRO
A Partir de: 04/03/2024

Processo N.: 1000004511256

Nome: (138893/16) THIAGO BALDRIGHI
Cargo/Função: (3441) PROFESSOR EDUC. BASICA
Para Un. Adm: (240346) E E PROF ELIANE DIGIGOV SANTANA
A Partir de: 04/03/2024

Processo N.: 1000004513929

Nome: (227121/1) THIANNY ALVES MOREIRA
Cargo/Função: (4740) APOIO ADM EDUC
PROFISSIONALIZADO-30
Para Un. Adm: (239992) E E IR DIVA PIMENTEL
A Partir de: 04/03/2024

Processo N.: 1000004511015

Nome: (132130/2) TIAGO SCHARDONG FERRAO
Cargo/Função: (3468) TECNICO ADMINISTRATIVO
EDUCACIONAL
Para Un. Adm: (237892) E E 13 DE MAIO
A Partir de: 04/03/2024

Processo N.: 1000004521497

Nome: (287130/1) ULISSES DINIZ RIBEIRO
Cargo/Função: (3476) APOIO ADM. EDUCACIONAL-ELEMENTAR
Para Un. Adm: (238953) E E DOM BOSCO
A Partir de: 04/03/2024

Processo N.: 1000004513934

Nome: (31796/30) VALDEMAR FARESin
Cargo/Função: (3441) PROFESSOR EDUC. BASICA
Para Un. Adm: (239992) E E IR DIVA PIMENTEL
A Partir de: 04/03/2024

Processo N.: 1000004518952

Nome: (55307/5) VALDIRENE DE SOUZA
Cargo/Função: (3441) PROFESSOR EDUC. BASICA
Para Un. Adm: (238910) E E 19 DE JULHO
A Partir de: 04/03/2024

Processo N.: 1000004520431

Nome: (103217/7) VALDIRENE PEIXOTO
Cargo/Função: (3441) PROFESSOR EDUC. BASICA
Para Un. Adm: (240559) E E ONZE DE MARCO
A Partir de: 04/03/2024

Processo N.: 1000004522605

Nome: (239646/1) VALERIA CAVALCANTE DA SILVA LOPES
Cargo/Função: (4731) TEC ADM EDUC PROFISSIONALIZADO-30
Para Un. Adm: (237582) E E PREF ARTHUR RAMOS
A Partir de: 04/03/2024

Processo N.: 1000004519438

Nome: (234784/1) VALERIA NOGUEIRA RODRIGUES
Cargo/Função: (3441) PROFESSOR EDUC. BASICA
Para Un. Adm: (241261) E E PROF ADALGISA DE BARROS
A Partir de: 04/03/2024

Processo N.: 1000004520038

Nome: (296467/1) VALMIR APARECIDO LEME
Cargo/Função: (3468) TECNICO ADMINISTRATIVO
EDUCACIONAL
Para Un. Adm: (240710) E E PROF FERNANDO LEITE DE
CAMPOS
A Partir de: 04/03/2024

Processo N.: 1000004513896

Nome: (288515/1) VALMIR DIAS DE MORAIS
Cargo/Função: (3441) PROFESSOR EDUC. BASICA
Para Un. Adm: (234923) E E PROF MARINES FATIMA DE SA
TEIXEIRA
A Partir de: 04/03/2024

Processo N.: 1000004520055

Nome: (134911/12) VALTER BENEDITO DA SILVA
Cargo/Função: (3441) PROFESSOR EDUC. BASICA
Para Un. Adm: (241458) E E PROF JOSE MENDES MARTINS
A Partir de: 04/03/2024

Processo N.: 1000004512416

Nome: (289541/1) VANDA MARA FREIRE RIBEIRO XAVIER
Cargo/Função: (3441) PROFESSOR EDUC. BASICA
Para Un. Adm: (240320) E E SANTO ANTONIO
A Partir de: 04/03/2024

Processo N.: 1000004519359

Nome: (223022/30) VANESSA FERNANDES FONSECA
Cargo/Função: (3441) PROFESSOR EDUC. BASICA
Para Un. Adm: (242098) E E PROF ELIZABETH MARIA BASTOS
A Partir de: 04/03/2024

Processo N.: 1000004521862

Nome: (286516/1) VANESSA MACHADO DE LARA
Cargo/Função: (3441) PROFESSOR EDUC. BASICA
Para Un. Adm: (235423) COORD DE INFRAESTRUTURA
PATRIMONIO E TI
A Partir de: 01/04/2024

Processo N.: 1000004521710

Nome: (290308/1) VANESSA SALVADOR AGUIAR
Cargo/Função: (3441) PROFESSOR EDUC. BASICA
Para Un. Adm: (234451) EE MIL TIRAD CB ANTONIO DILCEU DA
SILVA AMARAL
A Partir de: 04/03/2024

Processo N.: 1000004522372

Nome: (84041/2) VANIA APARECIDA COSTA MIRANDA
Cargo/Função: (4731) TEC ADM EDUC PROFISSIONALIZADO-30
Para Un. Adm: (238830) E E 13 DE MAIO
A Partir de: 01/04/2024

Processo N.: 1000004512391

Nome: (258083/1) VANIA COSTA GARCIA
Cargo/Função: (3441) PROFESSOR EDUC. BASICA
Para Un. Adm: (239330) E E SAGRADO CORACAO DE JESUS
A Partir de: 04/03/2024

Processo N.: 1000004512425

Nome: (105212/18) VANY REGINA TEIXEIRA ALVES
Cargo/Função: (4731) TEC ADM EDUC PROFISSIONALIZADO-30
Para Un. Adm: (234346) E E PROFESSORA EDITH PEREIRA
BARBOSA
A Partir de: 04/03/2024

Processo N.: 1000004513892

Nome: (137851/4) VERA LUCIA DITOS
Cargo/Função: (3441) PROFESSOR EDUC. BASICA
Para Un. Adm: (234923) E E PROF MARINES FATIMA DE SA
TEIXEIRA
A Partir de: 04/03/2024

Processo N.: 1000004512912

Nome: (70765/12) VICENTE RODRIGUES DE OLIVEIRA NETO
Cargo/Função: (3441) PROFESSOR EDUC. BASICA
Para Un. Adm: (244210) E E SEBASTIAO PATRICIO
A Partir de: 04/03/2024

Processo N.: 1000004519447

Nome: (302614/1) VICTOR CASTILHO SILVA
Cargo/Função: (3441) PROFESSOR EDUC. BASICA
Para Un. Adm: (240737) E E PROF VANIL STABILITO
A Partir de: 04/03/2024

Processo N.: 1000004511474

Nome: (137778/13) VICTOR HUGO DUARTE DE CAMARGO
Cargo/Função: (3441) PROFESSOR EDUC. BASICA
Para Un. Adm: (242845) E E PROF MARIA HERMINIA ALVES
A Partir de: 04/03/2024

Processo N.: 1000004519255

Nome: (287981/1) VINICIUS BERTOTTO DA SILVA
Cargo/Função: (3468) TECNICO ADMINISTRATIVO
EDUCACIONAL
Para Un. Adm: (241202) E E MIL TIRAD TEN CEL PM LOUIRSON
RODR BENEVIDES
A Partir de: 04/03/2024

Processo N.: 1000004521453

Nome: (56668/33) VIRLANE MATILDE SALES SOUSA
Cargo/Função: (4740) APOIO ADM EDUC
PROFISSIONALIZADO-30
Para Un. Adm: (243590) E E PROF JURACY MACEDO
A Partir de: 04/03/2024

Processo N.: 1000004511454

Nome: (288799/1) VIVIANE SOUSA DA SILVA
Cargo/Função: (3476) APOIO ADM. EDUCACIONAL-ELEMENTAR
Para Un. Adm: (239119) E E RODOLFO AUGUSTO T CURVO
A Partir de: 04/03/2024

Processo N.: 1000004514001

Nome: (213404/6) VIVIANE VASCONCELOS DE ALMEIDA
FORTUNATI
Cargo/Função: (3441) PROFESSOR EDUC. BASICA
Para Un. Adm: (240036) E E SEN FILINTO MULLER
A Partir de: 04/03/2024

Processo N.: 1000004513625

Nome: (69994/17) WALTER FERREIRA DA SILVA
Cargo/Função: (3441) PROFESSOR EDUC. BASICA
Para Un. Adm: (238180) E E PASCHOAL MOREIRA CABRAL
A Partir de: 05/03/2024

Processo N.: 1000004520018

Nome: (254230/10) WANESSA BRANDAO SANTOS FRANCA
Cargo/Função: (3441) PROFESSOR EDUC. BASICA
Para Un. Adm: (244341) E E SENADOR FILINTO MULLER
A Partir de: 18/03/2024

Processo N.: 1000004520010

Nome: (265363/3) WASHINGTON FERREIRA FARIA
Cargo/Função: (3441) PROFESSOR EDUC. BASICA
Para Un. Adm: (234842) E E JOSE LEITE DE MORAES
A Partir de: 04/03/2024

Processo N.: 1000004520074

Nome: (134165/17) WELLINGTON AMARAL E SILVA
Cargo/Função: (3441) PROFESSOR EDUC. BASICA
Para Un. Adm: (241458) E E PROF JOSE MENDES MARTINS
A Partir de: 04/03/2024

Processo N.: 1000004521530

Nome: (220723/9) WELLINGTON JOSE GOBI ZARELLI
Cargo/Função: (3441) PROFESSOR EDUC. BASICA
Para Un. Adm: (233390) E E MANOEL DE BARROS
A Partir de: 04/03/2024

Processo N.: 1000004519427

Nome: (288172/1) WELLYSON DA SILVA MAXIMO
Cargo/Função: (3441) PROFESSOR EDUC. BASICA
Para Un. Adm: (241261) E E PROF ADALGISA DE BARROS
A Partir de: 04/03/2024

Processo N.: 1000004512399

Nome: (288501/1) WESLEY SILVA MAUERVERCK
 Cargo/Função: (3441) PROFESSOR EDUC. BASICA
 Para Un. Adm: (239330) E E SAGRADO CORACAO DE JESUS
 A Partir de: 04/03/2024

Processo N.: 1000004521363

Nome: (108261/11) WIDSON MARCAL FERREIRA
 Cargo/Função: (3441) PROFESSOR EDUC. BASICA
 Para Un. Adm: (243469) E E CEL ANTONIO PAES DE BARROS
 A Partir de: 05/03/2024

Processo N.: 1000004513639

Nome: (290479/1) WILLIAN RICHARD RIBEIRO ARRUDA
 Cargo/Função: (3468) TECNICO ADMINISTRATIVO EDUCACIONAL
 Para Un. Adm: (235199) E E DE DES INT ED BAS ANT CES DE FIGUEIR NETO
 A Partir de: 11/03/2024

Processo N.: 1000004513977

Nome: (57199/10) WILSON FERREIRA DE OLIVEIRA
 Cargo/Função: (3441) PROFESSOR EDUC. BASICA
 Para Un. Adm: (240010) E E MAL EURICO GASPARD DUTRA
 A Partir de: 04/03/2024

Processo N.: 1000004510940

Nome: (235897/1) WILSON SEBASTIAO FERREIRA DA SILVA
 Cargo/Função: (4740) APOIO ADM EDUC PROFISSIONALIZADO-30
 Para Un. Adm: (238210) E E TANCREDO DE ALMEIDA NEVES
 A Partir de: 04/03/2024

Processo N.: 1000004514008

Nome: (120920/9) XESTON ALVES DA MAIA
 Cargo/Função: (3441) PROFESSOR EDUC. BASICA
 Para Un. Adm: (240036) E E SEN FILINTO MULLER
 A Partir de: 04/03/2024

Processo N.: 1000004519279

Nome: (308036/1) YURI SEMENOV SILVA
 Cargo/Função: (3441) PROFESSOR EDUC. BASICA
 Para Un. Adm: (241202) E E MIL TIRAD TEN CEL PM LOUIRSON RODR BENEVIDES
 A Partir de: 04/03/2024

Processo N.: 1000004520682

Nome: (85302/1) ZENAIDE SILVA FERREIRA
 Cargo/Função: (3441) PROFESSOR EDUC. BASICA
 Para Un. Adm: (240583) E E SAO LUIZ
 A Partir de: 04/03/2024

Processo N.: 1000004514082

Nome: (215857/3) ZIULEUZA DA COSTA MACEDO GONCALVES
 Cargo/Função: (4740) APOIO ADM EDUC PROFISSIONALIZADO-30
 Para Un. Adm: (237019) E E 31 DE MARCO
 A Partir de: 04/03/2024

PUBLICADA, REGISTRADA, CUMpra-SE.

Cuiabá-MT, 05 de Abril de 2024.

Alan Resende Porto

Secretario de Estado de Educação

Protocolo 1566524

BOLETIM DE PESSOAL/SEDUC/00463/2024
05/04/2024

DE:

O(A) Secretario de Estado de Educação no uso de suas atribuições que lhes são conferidas por lei,

Resolve: AUTORIZAR

Evento: ADICIONAL NOTURNO

Processo N.: 1000004520524

Nome: (227394/1) ABDIAS PINHEIRO DE SOUSA FILHO
 Cargo/Função: (4740) APOIO ADM EDUC PROFISSIONALIZADO-30
 Un. Adm: (238910) E E 19 DE JULHO
 A Partir de: 11/03/2024 Até 31/03/2024
 Quantidade: 2,66 horas

Processo N.: 1000004520565

Nome: (87404/1) ADAIRTON MIGUEL DA SILVA
 Cargo/Função: (4740) APOIO ADM EDUC PROFISSIONALIZADO-30
 Un. Adm: (242519) E E JOAO CALIXTO BERNARDES
 A Partir de: 01/03/2024 Até 31/03/2024
 Quantidade: 2,66 horas

Processo N.: 1000004520584

Nome: (85329/1) ADEMILSON NUNES PAIXAO
 Cargo/Função: (4740) APOIO ADM EDUC PROFISSIONALIZADO-30
 Un. Adm: (238490) E E JOAO DE CAMPOS VIDAL
 A Partir de: 01/03/2024 Até 31/03/2024
 Quantidade: 2,66 horas

Processo N.: 1000004520579

Nome: (111724/10) ADENILSON ANTONIO CORREA
 Cargo/Função: (4740) APOIO ADM EDUC PROFISSIONALIZADO-30
 Un. Adm: (243108) E E VIRGILIO CORREA FILHO
 A Partir de: 01/03/2024 Até 31/03/2024
 Quantidade: 2,66 horas

Processo N.: 1000004520550

Nome: (85922/1) ADERSON DA SILVA TAQUES
 Cargo/Função: (4740) APOIO ADM EDUC PROFISSIONALIZADO-30
 Un. Adm: (238708) E E PROF ULISSES CUIABANO
 A Partir de: 02/03/2024 Até 31/03/2024
 Quantidade: 2,66 horas

Processo N.: 1000004520832

Nome: (74578/18) ADILSON ANGELO DA SILVA
 Cargo/Função: (4740) APOIO ADM EDUC PROFISSIONALIZADO-30
 Un. Adm: (243841) E E PROF ALZIRA MARIA DA SILVA
 A Partir de: 02/03/2024 Até 31/03/2024
 Quantidade: 2,66 horas

Processo N.: 1000004522452

Nome: (100085/1) ADILSON DOS SANTOS OLIVEIRA
 Cargo/Função: (4740) APOIO ADM EDUC PROFISSIONALIZADO-30
 Un. Adm: (235270) E E DES INT DA ED BAS PROF ALM DE AMOR SILVA
 A Partir de: 01/03/2024 Até 31/03/2024
 Quantidade: 2,66 horas

Processo N.: 1000004520564

Nome: (286207/1) AGNALDO ALVES DE ABREU
 Cargo/Função: (3476) APOIO ADM. EDUCACIONAL-ELEMENTAR
 Un. Adm: (242578) E E ARLINDA PESSOA MARBECK MORRECK
 A Partir de: 01/03/2024 Até 31/03/2024
 Quantidade: 2,66 horas

Processo N.: 1000004522825

Nome: (290179/1) AGNALDO DE ANDRADE SILVA
 Cargo/Função: (3476) APOIO ADM. EDUCACIONAL-ELEMENTAR
 Un. Adm: (238384) E E JOAO MONTEIRO SOBRINHO
 A Partir de: 01/03/2024 Até 31/03/2024
 Quantidade: 2,66 horas

Processo N.: 1000004520749

Nome: (67133/1) AGNALDO RAMOS
 Cargo/Função: (4740) APOIO ADM EDUC PROFISSIONALIZADO-30
 Un. Adm: (240605) E E FREI AMBROSIO
 A Partir de: 01/03/2024 Até 31/03/2024
 Quantidade: 2,66 horas

Processo N.: 1000004521562

Nome: (87831/1) AGNO PEREIRA DUARTE
 Cargo/Função: (4740) APOIO ADM EDUC PROFISSIONALIZADO-30
 Un. Adm: (237728) E E MIL TIR CB PM DANNER M BARBOSA
 A Partir de: 01/03/2024 Até 31/03/2024
 Quantidade: 2,66 horas

Processo N.: 1000004520920Nome: (67311/1) AILTON DIAS DA SILVA
Cargo/Função: (4740) APOIO ADM EDUC**PROFISSIONALIZADO-30**Un. Adm: (240672) E E DEP FRANCISCO VILANOVA
A Partir de: 01/03/2024 Até 31/03/2024
Quantidade: 2,66 horas**Processo N.: 1000004521696**Nome: (242018/1) ALBINO SERGIO RODRIGUES DE SOUZA
Cargo/Função: (4740) APOIO ADM EDUC**PROFISSIONALIZADO-30**Un. Adm: (234982) E E CECILIA MEIRELES
A Partir de: 01/03/2024 Até 31/03/2024
Quantidade: 2,66 horas**Processo N.: 1000004522854**Nome: (119635/10) ALESSANDRO PAULO MARQUES DE SOUZA
Cargo/Função: (4740) APOIO ADM EDUC**PROFISSIONALIZADO-30**Un. Adm: (237531) E E SOUZA BANDEIRA
A Partir de: 01/03/2024 Até 31/03/2024
Quantidade: 2,66 horas**Processo N.: 1000004520861**Nome: (288345/1) ALEX JOSE LEMES
Cargo/Função: (3476) APOIO ADM. EDUCACIONAL-ELEMENTARUn. Adm: (240702) E E PE JOSE ANCHIETA
A Partir de: 01/03/2024 Até 31/03/2024
Quantidade: 2,66 horas**Processo N.: 1000004520653**Nome: (288351/1) ALEXANDRE MARCOS FERNANDES SIMAO
Cargo/Função: (3476) APOIO ADM. EDUCACIONAL-ELEMENTARUn. Adm: (237990) E E PROF HERMELINDA DE FIGUEIREDO
A Partir de: 01/03/2024 Até 31/03/2024
Quantidade: 2,66 horas**Processo N.: 1000004520868**Nome: (108485/4) AMARILDO VENANCIO DE SOUZA
Cargo/Função: (4740) APOIO ADM EDUC**PROFISSIONALIZADO-30**Un. Adm: (239968) E E HERONILDES ARAUJO
A Partir de: 01/03/2024 Até 31/03/2024
Quantidade: 2,66 horas**Processo N.: 1000004522848**Nome: (76613/6) AMBROSINA TAVARES DE AMORIM
Cargo/Função: (4740) APOIO ADM EDUC**PROFISSIONALIZADO-30**Un. Adm: (237787) E E VINICIUS DE MORAES
A Partir de: 01/03/2024 Até 31/03/2024
Quantidade: 2,66 horas**Processo N.: 1000004520520**Nome: (87315/1) ANA DELMA SOUSA MORAIS
Cargo/Função: (4740) APOIO ADM EDUC**PROFISSIONALIZADO-30**Un. Adm: (238910) E E 19 DE JULHO
A Partir de: 01/03/2024 Até 31/03/2024
Quantidade: 2,66 horas**Processo N.: 1000004520517**Nome: (107083/2) ANDERSON DOS SANTOS MARTINS
Cargo/Função: (4740) APOIO ADM EDUC**PROFISSIONALIZADO-30**Un. Adm: (239780) E E PROF AMELIA DE OLIVEIRA SILVA
A Partir de: 31/03/2024 Até 31/03/2024
Quantidade: 2,66 horas**Processo N.: 1000004520671**Nome: (285756/1) ANDRE LUIZ MOURA ALVES
Cargo/Função: (3476) APOIO ADM. EDUCACIONAL-ELEMENTARUn. Adm: (238112) E E ALICE FONTES PINHEIRO
A Partir de: 01/03/2024 Até 31/03/2024
Quantidade: 2,66 horas**Processo N.: 1000004521424**Nome: (287907/1) ANTONIO CARLOS DE ALBUQUERQUE JUNIOR
Cargo/Função: (3476) APOIO ADM. EDUCACIONAL-ELEMENTARUn. Adm: (238201) E E DIONE AUGUSTA SILVA SOUZA
A Partir de: 01/03/2024 Até 31/03/2024
Quantidade: 2,66 horas**Processo N.: 1000004521698**

Nome: (225260/4) ANTONIO FRANCISCO DE SOUSA

Cargo/Função: (3476) APOIO ADM. EDUCACIONAL-ELEMENTAR
Un. Adm: (239666) E E 29 DE JULHO
A Partir de: 01/03/2024 Até 31/03/2024
Quantidade: 2,66 horas**Processo N.: 1000004520866**Nome: (227729/1) ANTONIO MARCOS FIUZA
Cargo/Função: (4740) APOIO ADM EDUC**PROFISSIONALIZADO-30**Un. Adm: (240850) E E HERMES JOSE DA SILVA
A Partir de: 02/03/2024 Até 31/03/2024
Quantidade: 2,66 horas**Processo N.: 1000004522290**Nome: (88036/1) ANTONIO MARQUES DE PINHO
Cargo/Função: (4740) APOIO ADM EDUC**PROFISSIONALIZADO-30**Un. Adm: (238554) E E SAO JOSE
A Partir de: 01/03/2024 Até 31/03/2024
Quantidade: 2,66 horas**Processo N.: 1000004521296**Nome: (77476/2) ARQUIMEDES PAES DE GOUVEIA
Cargo/Função: (4740) APOIO ADM EDUC**PROFISSIONALIZADO-30**Un. Adm: (238430) E E VINICIUS DE MORAES
A Partir de: 01/03/2024 Até 31/03/2024
Quantidade: 2,66 horas**Processo N.: 1000004520789**Nome: (85343/1) BENEDITO PADILHA BRANDAO
Cargo/Função: (4740) APOIO ADM EDUC**PROFISSIONALIZADO-30**Un. Adm: (241946) E E CEL ANTONIO PAES DE BARROS
A Partir de: 01/03/2024 Até 31/03/2024
Quantidade: 2,66 horas**Processo N.: 1000004521736**

Nome: (286727/1) BRENO DE ALMEIDA CORREA

Cargo/Função: (3476) APOIO ADM. EDUCACIONAL-ELEMENTAR
Un. Adm: (238236) E E ZELIA DA COSTA ALMEIDA
A Partir de: 01/03/2024 Até 31/03/2024
Quantidade: 2,66 horas**Processo N.: 1000004521209**Nome: (289441/1) BRENO DE PAULA PINTO GARCIA
Cargo/Função: (4740) APOIO ADM EDUC**PROFISSIONALIZADO-30**Un. Adm: (235253) E E DES INT DA ED BAS PROF MILTON MAR
CURVO
A Partir de: 01/03/2024 Até 31/03/2024
Quantidade: 2,66 horas**Processo N.: 1000004521522**

Nome: (288390/1) BRUNO RODRIGO DE LIMA

Cargo/Função: (3476) APOIO ADM. EDUCACIONAL-ELEMENTAR
Un. Adm: (238856) E E GUARANTA
A Partir de: 01/03/2024 Até 31/03/2024
Quantidade: 2,66 horas**Processo N.: 1000004521591**Nome: (132980/5) CALMERINDO PEREIRA DA SILVA
Cargo/Função: (4740) APOIO ADM EDUC**PROFISSIONALIZADO-30**Un. Adm: (232386) E E ALFREDO JOSE DA SILVA
A Partir de: 01/03/2024 Até 31/03/2024
Quantidade: 2,66 horas**Processo N.: 1000004520891**Nome: (87782/1) CARLISON RODRIGO OLIVEIRA
Cargo/Função: (4740) APOIO ADM EDUC**PROFISSIONALIZADO-30**Un. Adm: (244430) E E HUMBERTO CASTELO BRANCO
A Partir de: 01/03/2024 Até 31/03/2024
Quantidade: 2,66 horas

Processo N.: 1000004521469

Nome: (227126/1) CARLOS ANDRE DA SILVA

Cargo/Função: (4740) APOIO ADM EDUC

PROFISSIONALIZADO-30

Un. Adm: (237469) E E JOAO BRIENE DE CAMARGO

A Partir de: 01/03/2024 Até 31/03/2024

Quantidade: 2,66 horas

Processo N.: 1000004521700

Nome: (219732/2) CELSO FERREIRA DE SOUSA

Cargo/Função: (4740) APOIO ADM EDUC

PROFISSIONALIZADO-30

Un. Adm: (239666) E E 29 DE JULHO

A Partir de: 01/03/2024 Até 31/03/2024

Quantidade: 2,66 horas

Processo N.: 1000004520897

Nome: (217451/5) CHARLES CANDIDO CARDOSO

Cargo/Função: (4740) APOIO ADM EDUC

PROFISSIONALIZADO-30

Un. Adm: (240893) E E TANCREDO NEVES

A Partir de: 15/03/2024 Até 31/03/2024

Quantidade: 2,66 horas

Processo N.: 1000004520521

Nome: (288616/1) CHRISTYANO LUIZ DE OLIVEIRA

Cargo/Função: (3476) APOIO ADM. EDUCACIONAL-ELEMENTAR

Un. Adm: (238945) E E LUCIENE CARDOSO DE OLIVEIRA

A Partir de: 01/03/2024 Até 31/03/2024

Quantidade: 2,66 horas

Processo N.: 1000004520538

Nome: (241873/1) CLAUDINEI ALVES MARTINS

Cargo/Função: (4740) APOIO ADM EDUC

PROFISSIONALIZADO-30

Un. Adm: (243841) E E PROF ALZIRA MARIA DA SILVA

A Partir de: 01/03/2024 Até 31/03/2024

Quantidade: 2,66 horas

Processo N.: 1000004522554

Nome: (99309/2) CLAUDIO JOSE DE ARRUDA VIEIRA

Cargo/Função: (4740) APOIO ADM EDUC

PROFISSIONALIZADO-30

Un. Adm: (241717) E E DIVA HUGUENEY DE SIQUEIRA BASTOS

A Partir de: 31/03/2024 Até 31/03/2024

Quantidade: 2,66 horas

Processo N.: 1000004522553

Nome: (119953/4) CLEBER CARDOSO DA SILVA

Cargo/Função: (4740) APOIO ADM EDUC

PROFISSIONALIZADO-30

Un. Adm: (238880) E E ANTONIO OMETTO

A Partir de: 01/03/2024 Até 31/03/2024

Quantidade: 2,66 horas

Processo N.: 1000004521425

Nome: (255675/1) CREDEONOR DIAS PADILHA

Cargo/Função: (4740) APOIO ADM EDUC

PROFISSIONALIZADO-30

Un. Adm: (238201) E E DIONE AUGUSTA SILVA SOUZA

A Partir de: 01/03/2024 Até 31/03/2024

Quantidade: 2,66 horas

Processo N.: 1000004521617

Nome: (288626/1) DAGDIEL FERREIRA DA SILVA

Cargo/Função: (3476) APOIO ADM. EDUCACIONAL-ELEMENTAR

Un. Adm: (236640) DIR REGIONAL DE EDUCACAO DE MATUPA

A Partir de: 01/03/2024 Até 31/03/2024

Quantidade: 2,66 horas

PUBLICADA, REGISTRADA, CUMpra-SE.

Cuiabá-MT, 05 de Abril de 2024.

Alan Resende Porto

Secretario de Estado de Educação

Protocolo 1566525

BOLETIM DE PESSOAL/SEDUC/00865/2024
05/04/2024

DE:

O(A) Secretário de Estado de Educação no uso de suas atribuições que lhes são conferidas por lei,

Resolve: AUTORIZAR

Evento: ADICIONAL NOTURNO

Processo N.: 1000004522186

Nome: (226276/3) DANIELSON LUIZ WEBLER

Cargo/Função: (4740) APOIO ADM EDUC

PROFISSIONALIZADO-30

Un. Adm: (016403) E E BAIRRO UNIAO

A Partir de: 22/01/2024 Até 31/01/2024

Quantidade: 2,66 horas

PUBLICADA, REGISTRADA, CUMpra-SE.

Cuiabá-MT, 05 de Abril de 2024.

Alan Resende Porto

Secretário de Estado de Educação

Protocolo 1566526

BOLETIM DE PESSOAL/SEDUC/00464/2024
05/04/2024

DE:

O(A) Secretário de Estado de Educação no uso de suas atribuições que lhes são conferidas por lei,

Resolve: AUTORIZAR

Evento: ADICIONAL NOTURNO

Processo N.: 1000004522191

Nome: (226276/3) DANIELSON LUIZ WEBLER

Cargo/Função: (4740) APOIO ADM EDUC

PROFISSIONALIZADO-30

Un. Adm: (238902) E E BAIRRO UNIAO

A Partir de: 01/03/2024 Até 31/03/2024

Quantidade: 2,66 horas

Processo N.: 1000004522555

Nome: (266055/7) DAVID WILKERSON GARCIA CAMPOS

Cargo/Função: (3476) APOIO ADM. EDUCACIONAL-ELEMENTAR

Un. Adm: (239097) E E DOM AQUINO CORREA

A Partir de: 01/03/2024 Até 31/03/2024

Quantidade: 2,66 horas

Processo N.: 1000004522843

Nome: (128039/15) DEURIVAN DA SILVA GAMA

Cargo/Função: (4740) APOIO ADM EDUC

PROFISSIONALIZADO-30

Un. Adm: (241598) E E SANTA CRUZ

A Partir de: 01/03/2024 Até 31/03/2024

Quantidade: 2,66 horas

Processo N.: 1000004521491

Nome: (46934/4) DEUSDETE CUSTODIO SEVERINO

Cargo/Função: (4740) APOIO ADM EDUC

PROFISSIONALIZADO-30

Un. Adm: (242845) E E PROF MARIA HERMINIA ALVES

A Partir de: 01/03/2024 Até 31/03/2024

Quantidade: 2,66 horas

Processo N.: 1000004521319

Nome: (85285/1) DILMA RODRIGUES DO AMARAL SILVA

Cargo/Função: (4740) APOIO ADM EDUC

PROFISSIONALIZADO-30

Un. Adm: (237620) E E FRANCISCO SOARES DE OLIVEIRA

A Partir de: 01/03/2024 Até 31/03/2024

Quantidade: 2,66 horas

Processo N.: 1000004521849

Nome: (65115/3) DIRCE MARIA DA CRUZ

Cargo/Função: (4740) APOIO ADM EDUC

PROFISSIONALIZADO-30

Un. Adm: (244325) E E ACAD LAURO AUGUSTO DE BARROS

A Partir de: 01/03/2024 Até 31/03/2024

Quantidade: 2,66 horas

Processo N.: 1000004522589

Nome: (69827/18) DIVINO GARCIA DE SOUZA

Cargo/Função: (4740) APOIO ADM EDUC

PROFISSIONALIZADO-30

Un. Adm: (242764) E E DEP JOAO EVARISTO CURVO

A Partir de: 01/03/2024 Até 31/03/2024

Quantidade: 2,66 horas

Processo N.: 1000004523014

Nome: (85021/1) DOMINGOS FRANCISCO RODRIGUES DE CAMPOS

Cargo/Função: (4740) APOIO ADM EDUC

PROFISSIONALIZADO-30

Un. Adm: (240664) E E PROF ANA MARIA DAS GRACAS S

NORONHA

A Partir de: 01/03/2024 Até 31/03/2024

Quantidade: 2,66 horas

Processo N.: 1000004520865

Nome: (144138/9) DORLEANS NICCHIO GUALBERTO

Cargo/Função: (4740) APOIO ADM EDUC

PROFISSIONALIZADO-30

Un. Adm: (240850) E E HERMES JOSE DA SILVA

A Partir de: 31/03/2024 Até 31/03/2024

Quantidade: 2,66 horas

Processo N.: 1000004522195

Nome: (84282/1) EDEVALDO MODESTO SILVIO DE RESENDE

Cargo/Função: (4740) APOIO ADM EDUC

PROFISSIONALIZADO-30

Un. Adm: (240206) E E ALEXANDRE LEITE

A Partir de: 01/03/2024 Até 31/03/2024

Quantidade: 2,66 horas

Processo N.: 1000004522849

Nome: (216600/2) EDILSON LOPES DE SOUZA

Cargo/Função: (4740) APOIO ADM EDUC

PROFISSIONALIZADO-30

Un. Adm: (237787) E E VINICIUS DE MORAES

A Partir de: 01/03/2024 Até 31/03/2024

Quantidade: 2,66 horas

PUBLICADA, REGISTRADA, CUMPRÁ-SE.

Cuiabá-MT, 05 de Abril de 2024.

Alan Resende Porto

Secretário de Estado de Educação

Protocolo 1566527

BOLETIM DE PESSOAL/SEDUC/00866/2024

DE:

05/04/2024

O(A) Secretário de Estado de Educação no uso de suas atribuições que lhes são conferidas por lei,

Resolve: AUTORIZAR

Evento: ADICIONAL NOTURNO

Processo N.: 1000004521832

Nome: (235404/4) EDINALDO SOUZA DOS SANTOS

Cargo/Função: (4740) APOIO ADM EDUC

PROFISSIONALIZADO-30

Un. Adm: (124052) E E LEONISIO LEMOS MELO

A Partir de: 01/02/2024 Até 29/02/2024

Quantidade: 2,66 horas

PUBLICADA, REGISTRADA, CUMPRÁ-SE.

Cuiabá-MT, 05 de Abril de 2024.

Alan Resende Porto

Secretário de Estado de Educação

Protocolo 1566528

BOLETIM DE PESSOAL/SEDUC/00465/2024

DE:

05/04/2024

O(A) Secretário de Estado de Educação no uso de suas atribuições que lhes são conferidas por lei,

Resolve: AUTORIZAR

Evento: ADICIONAL NOTURNO

Processo N.: 1000004521410

Nome: (242132/1) EDIPO MACEDO SILVA

Cargo/Função: (4740) APOIO ADM EDUC

PROFISSIONALIZADO-30

Un. Adm: (232327) E E PEDRO FERREIRA

A Partir de: 01/03/2024 Até 31/03/2024

Quantidade: 2,66 horas

Processo N.: 1000004520893

Nome: (85797/1) EDIVAN RAIMUNDO DOS SANTOS DA SILVA

Cargo/Função: (4740) APOIO ADM EDUC

PROFISSIONALIZADO-30

Un. Adm: (233455) ESC EST PROFESSORA MURALHA DE

MIRANDA PASSOS

A Partir de: 01/03/2024 Até 31/03/2024

Quantidade: 2,66 horas

Processo N.: 1000004521138

Nome: (241896/1) EDMILSON SANTOS SOARES

Cargo/Função: (4740) APOIO ADM EDUC

PROFISSIONALIZADO-30

Un. Adm: (235253) E E DES INT DA ED BAS PROF MILTON MAR

CURVO

A Partir de: 01/03/2024 Até 31/03/2024

Quantidade: 2,66 horas

Processo N.: 1000004523025

Nome: (86999/1) EDVALDO CORTEZ SANCHES

Cargo/Função: (4740) APOIO ADM EDUC

PROFISSIONALIZADO-30

Un. Adm: (237841) E E DOM AQUINO CORREA

A Partir de: 01/03/2024 Até 31/03/2024

Quantidade: 2,66 horas

Processo N.: 1000004520537

Nome: (77845/2) EGEAN CARLOS DAMIAO

Cargo/Função: (4740) APOIO ADM EDUC

PROFISSIONALIZADO-30

Un. Adm: (243841) E E PROF ALZIRA MARIA DA SILVA

A Partir de: 01/03/2024 Até 31/03/2024

Quantidade: 2,66 horas

Processo N.: 1000004520622

Nome: (44663/6) ELDO FERREIRA BARBOSA

Cargo/Função: (4740) APOIO ADM EDUC

PROFISSIONALIZADO-30

Un. Adm: (238805) E E PEDRO GALHARDO GARCIA

A Partir de: 01/03/2024 Até 31/03/2024

Quantidade: 2,66 horas

Processo N.: 1000004520539

Nome: (87453/1) ELIAS FREITAS DE ALMEIDA

Cargo/Função: (4740) APOIO ADM EDUC

PROFISSIONALIZADO-30

Un. Adm: (238708) E E PROF ULISSES CUIABANO

A Partir de: 01/03/2024 Até 31/03/2024

Quantidade: 2,66 horas

Processo N.: 1000004522969

Nome: (87800/1) ELIAS MEIRA MARTINS

Cargo/Função: (4740) APOIO ADM EDUC

PROFISSIONALIZADO-30

Un. Adm: (239143) E E PROF ARLINDO DE SILVA BRUNO

A Partir de: 01/03/2024 Até 31/03/2024

Quantidade: 2,66 horas

Processo N.: 1000004520750

Nome: (289571/1) ELIMARCOS BARROS SANTANA

Cargo/Função: (3476) APOIO ADM. EDUCACIONAL-ELEMENTAR

Un. Adm: (240346) E E PROF ELIANE DIGIGOV SANTANA

A Partir de: 01/03/2024 Até 01/03/2024

Quantidade: 2,66 horas

Processo N.: 1000004520892
 Nome: (77687/3) ELVERISIO NOBRE RIBEIRO
 Cargo/Função: (4740) APOIO ADM EDUC
PROFISSIONALIZADO-30
 Un. Adm: (233455) ESC EST PROFESSORA MURALHA DE
 MIRANDA PASSOS
 A Partir de: 01/03/2024 Até 31/03/2024
 Quantidade: 2,66 horas

Processo N.: 1000004521657
 Nome: (217899/8) EMANUEL PEREIRA DE MELLO
 Cargo/Função: (4740) APOIO ADM EDUC
PROFISSIONALIZADO-30
 Un. Adm: (237957) E E DR HELIO PALMA DE ARRUDA
 A Partir de: 01/03/2024 Até 31/03/2024
 Quantidade: 2,66 horas

Processo N.: 1000004522855
 Nome: (285976/1) EMERSON FERNANDO FRANDALOSO
 Cargo/Função: (3476) APOIO ADM. EDUCACIONAL-ELEMENTAR
 Un. Adm: (237531) E E SOUZA BANDEIRA
 A Partir de: 01/03/2024 Até 31/03/2024
 Quantidade: 2,66 horas

Processo N.: 1000004520669
 Nome: (271751/9) EMERSON CANDIDO DA SILVA
 Cargo/Função: (3476) APOIO ADM. EDUCACIONAL-ELEMENTAR
 Un. Adm: (232467) E E SAGRADO CORACAO DE JESUS
 A Partir de: 01/03/2024 Até 31/03/2024
 Quantidade: 2,66 horas

Processo N.: 1000004521303
 Nome: (84909/1) ENEZIO GUIMARAES DE OLIVEIRA
 Cargo/Função: (4740) APOIO ADM EDUC
PROFISSIONALIZADO-30
 Un. Adm: (238430) E E VINICIUS DE MORAES
 A Partir de: 02/03/2024 Até 31/03/2024
 Quantidade: 2,66 horas

Processo N.: 1000004520677
 Nome: (225871/1) ERZITE MININO DE MOURA
 Cargo/Função: (4740) APOIO ADM EDUC
PROFISSIONALIZADO-30
 Un. Adm: (238112) E E ALICE FONTES PINHEIRO
 A Partir de: 19/03/2024 Até 31/03/2024
 Quantidade: 2,66 horas

Processo N.: 1000004520639
 Nome: (85354/1) EURIPEDES APARECIDO NERES
 Cargo/Função: (4740) APOIO ADM EDUC
PROFISSIONALIZADO-30
 Un. Adm: (240036) E E SEN FILINTO MULLER
 A Partir de: 01/03/2024 Até 31/03/2024
 Quantidade: 2,66 horas

Processo N.: 1000004521841
 Nome: (100830/1) EVANS SOARES DE LIMA
 Cargo/Função: (4740) APOIO ADM EDUC
PROFISSIONALIZADO-30
 Un. Adm: (238031) E E AGENOR FERREIRA LEAO
 A Partir de: 01/03/2024 Até 31/03/2024
 Quantidade: 2,66 horas

Processo N.: 1000004520563
 Nome: (215840/8) EVERTON DIAS GOMES
 Cargo/Função: (3476) APOIO ADM. EDUCACIONAL-ELEMENTAR
 Un. Adm: (242578) E E ARLINDA PESSOA MARBECK MORRECK
 A Partir de: 01/03/2024 Até 31/03/2024
 Quantidade: 2,66 horas

Processo N.: 1000004520661
 Nome: (132467/2) EWERTON FARIAS DE SOUZA
 Cargo/Função: (3476) APOIO ADM. EDUCACIONAL-ELEMENTAR
 Un. Adm: (239585) E E MALIK DIDIER NAMER ZAHAFI
 A Partir de: 10/03/2024 Até 31/03/2024
 Quantidade: 2,66 horas

Processo N.: 1000004523137
 Nome: (87707/1) FABIA CHRISTIANE GOMES SILVA
 Cargo/Função: (4740) APOIO ADM EDUC
PROFISSIONALIZADO-30
 Un. Adm: (236055) E E JOAO PAULO I
 A Partir de: 01/03/2024 Até 31/03/2024
 Quantidade: 2,66 horas

Processo N.: 1000004520664
 Nome: (286628/1) FABIO OLIVEIRA DE SOUZA
 Cargo/Função: (3476) APOIO ADM. EDUCACIONAL-ELEMENTAR
 Un. Adm: (244392) E E PROF IDALINA DE FARIAS
 A Partir de: 02/03/2024 Até 31/03/2024
 Quantidade: 2,66 horas

Processo N.: 1000004520745
 Nome: (241380/1) FELIX PAULO CONCEICAO DE OLIVEIRA
 Cargo/Função: (4740) APOIO ADM EDUC
PROFISSIONALIZADO-30
 Un. Adm: (240346) E E PROF ELIANE DIGIGOV SANTANA
 A Partir de: 02/03/2024 Até 31/03/2024
 Quantidade: 2,66 horas

Processo N.: 1000004520660
 Nome: (226923/1) FERNANDO RIBEIRO DE ARAUJO
 Cargo/Função: (4740) APOIO ADM EDUC
PROFISSIONALIZADO-30
 Un. Adm: (239585) E E MALIK DIDIER NAMER ZAHAFI
 A Partir de: 01/03/2024 Até 31/03/2024
 Quantidade: 2,66 horas

Processo N.: 1000004520668
 Nome: (241777/1) FLAVIO GOMES ANTUNES
 Cargo/Função: (4740) APOIO ADM EDUC
PROFISSIONALIZADO-30
 Un. Adm: (232467) E E SAGRADO CORACAO DE JESUS
 A Partir de: 01/03/2024 Até 31/03/2024
 Quantidade: 2,66 horas

Processo N.: 1000004522967
 Nome: (77878/13) FLAVIO JOSE DE SOUSA
 Cargo/Função: (4740) APOIO ADM EDUC
PROFISSIONALIZADO-30
 Un. Adm: (243060) E E BONIFACIO SACHETTI
 A Partir de: 01/03/2024 Até 31/03/2024
 Quantidade: 2,66 horas

Processo N.: 1000004522995
 Nome: (286475/1) FLAVIO WILSON PEREIRA DE ARAUJO
 Cargo/Função: (3476) APOIO ADM. EDUCACIONAL-ELEMENTAR
 Un. Adm: (242918) E E TEOTONIO CARLOS DA CUNHA NETO
 A Partir de: 01/03/2024 Até 31/03/2024
 Quantidade: 2,66 horas

Processo N.: 1000004520862
 Nome: (286582/1) FLORISVALDO JOAO NUNES MURTINHO
 Cargo/Função: (3476) APOIO ADM. EDUCACIONAL-ELEMENTAR
 Un. Adm: (240850) E E HERMES JOSE DA SILVA
 A Partir de: 01/03/2024 Até 31/03/2024
 Quantidade: 2,66 horas

Processo N.: 1000004522865
 Nome: (286873/1) FRANCISCO DE SOUZA BRITO NETO
 Cargo/Função: (3476) APOIO ADM. EDUCACIONAL-ELEMENTAR
 Un. Adm: (239453) E E PROF ELIZABETH DE FREITAS
MAGALHAES
 A Partir de: 01/03/2024 Até 31/03/2024
 Quantidade: 2,66 horas

Processo N.: 1000004521350
 Nome: (85262/1) FRANCISCO NASCIMENTO TEIXEIRA
 Cargo/Função: (4740) APOIO ADM EDUC
PROFISSIONALIZADO-30
 Un. Adm: (237949) E E PROF WELSON M DE OLIVEIRA
 A Partir de: 01/03/2024 Até 31/03/2024
 Quantidade: 2,66 horas

Processo N.: 1000004520921
 Nome: (217655/2) FRANCISVALDO SANDER SALGADO
 Cargo/Função: (3476) APOIO ADM. EDUCACIONAL-ELEMENTAR
 Un. Adm: (240168) E E ARGEU AUGUSTO DE MORAES
 A Partir de: 01/03/2024 Até 31/03/2024
 Quantidade: 2,66 horas

Processo N.: 1000004521842
 Nome: (290312/1) GABRIEL NEIMING DA SILVA
 Cargo/Função: (3476) APOIO ADM. EDUCACIONAL-ELEMENTAR
 Un. Adm: (238031) E E AGENOR FERREIRA LEAO
 A Partir de: 01/03/2024 Até 31/03/2024
 Quantidade: 2,66 horas

Processo N.: 1000004521680

Nome: (34111/1) GENAURO CASTILHO

Cargo/Função: (4740) APOIO ADM EDUC

PROFISSIONALIZADO-30

Un. Adm: (239712) E E JAYME VERISSIMO DE CAMPOS JUNIOR

A Partir de: 02/03/2024 Até 31/03/2024

Quantidade: 2,66 horas

Processo N.: 1000004522653

Nome: (99234/1) GERSON GONCALVES PEREIRA

Cargo/Função: (4740) APOIO ADM EDUC

PROFISSIONALIZADO-30

Un. Adm: (240753) E E MIL TIRADENTES PROF NATALINO

FERREIRA MENDES

A Partir de: 01/03/2024 Até 31/03/2024

Quantidade: 2,66 horas

Processo N.: 1000004522757

Nome: (144158/7) GESIEL SILVA LOURENCO

Cargo/Função: (4740) APOIO ADM EDUC

PROFISSIONALIZADO-30

Un. Adm: (237949) E E PROF WELSON M DE OLIVEIRA

A Partir de: 01/03/2024 Até 03/03/2024

Quantidade: 2,66 horas

Processo N.: 1000004520888

Nome: (69869/7) GESONIAS ALVES DE SOUZA

Cargo/Função: (3476) APOIO ADM. EDUCACIONAL-ELEMENTAR

Un. Adm: (244244) E E OSVALDO CANDIDO PEREIRA

A Partir de: 01/03/2024 Até 31/03/2024

Quantidade: 2,66 horas

Processo N.: 1000004522217

Nome: (227160/1) GILBERTO RASADOR

Cargo/Função: (4740) APOIO ADM EDUC

PROFISSIONALIZADO-30

Un. Adm: (239305) E E ADOLFO AUGUSTO DE MORAES

A Partir de: 01/03/2024 Até 31/03/2024

Quantidade: 2,66 horas

Processo N.: 1000004522557

Nome: (288805/1) GILDEONE RODRIGUES DA SILVA

Cargo/Função: (3476) APOIO ADM. EDUCACIONAL-ELEMENTAR

Un. Adm: (238880) E E ANTONIO OMETTO

A Partir de: 01/03/2024 Até 31/03/2024

Quantidade: 2,66 horas

Processo N.: 1000004521309

Nome: (56026/6) GILSON CARLOS ALVES

Cargo/Função: (4740) APOIO ADM EDUC

PROFISSIONALIZADO-30

Un. Adm: (241008) E E RUI BARBOSA

A Partir de: 01/03/2024 Até 31/03/2024

Quantidade: 2,66 horas

Processo N.: 1000004522410

Nome: (88790/1) GUSTAVO ROBERTO BRUCE LEITE

Cargo/Função: (4740) APOIO ADM EDUC

PROFISSIONALIZADO-30

Un. Adm: (241849) E E FELICIANO GALDINO

A Partir de: 01/03/2024 Até 31/03/2024

Quantidade: 2,66 horas

Processo N.: 1000004522196

Nome: (220596/2) HELLO LOPES PEREIRA

Cargo/Função: (4740) APOIO ADM EDUC

PROFISSIONALIZADO-30

Un. Adm: (240206) E E ALEXANDRE LEITE

A Partir de: 01/03/2024 Até 31/03/2024

Quantidade: 2,66 horas

Processo N.: 1000004521400

Nome: (288665/1) HELTON BENEDITO DE CAMPOS

Cargo/Função: (3476) APOIO ADM. EDUCACIONAL-ELEMENTAR

Un. Adm: (238163) E E DJALMA FERREIRA DE SOUZA

A Partir de: 01/03/2024 Até 31/03/2024

Quantidade: 2,66 horas

Processo N.: 1000004520649

Nome: (290182/1) HEMERSON JULIANO DA NOBREGA PAIVA

Cargo/Função: (3476) APOIO ADM. EDUCACIONAL-ELEMENTAR

Un. Adm: (238503) E E PE THIAGO

A Partir de: 01/03/2024 Até 31/03/2024

Quantidade: 2,66 horas

Processo N.: 1000004520887

Nome: (87253/1) HILDETH MARQUES DA SILVA

Cargo/Função: (4740) APOIO ADM EDUC

PROFISSIONALIZADO-30

Un. Adm: (244244) E E OSVALDO CANDIDO PEREIRA

A Partir de: 01/03/2024 Até 31/03/2024

Quantidade: 2,66 horas

Processo N.: 1000004521521

Nome: (128452/14) HUGO ADEMAR SCHWINGEL

Cargo/Função: (4740) APOIO ADM EDUC

PROFISSIONALIZADO-30

Un. Adm: (238856) E E GUARANTA

A Partir de: 01/03/2024 Até 31/03/2024

Quantidade: 2,66 horas

Processo N.: 1000004520767

Nome: (67035/5) IARA MARIA VILELA BARBOSA

Cargo/Função: (4740) APOIO ADM EDUC

PROFISSIONALIZADO-30

Un. Adm: (242608) E E ONECIDIO MANOEL RESENDE

A Partir de: 19/03/2024 Até 31/03/2024

Quantidade: 2,66 horas

Processo N.: 1000004520822

Nome: (288892/1) IARLEY LUIS ALVES SANTOS

Cargo/Função: (3476) APOIO ADM. EDUCACIONAL-ELEMENTAR

Un. Adm: (238392) E E MADRE TARCILA

A Partir de: 01/03/2024 Até 31/03/2024

Quantidade: 2,66 horas

Processo N.: 1000004520676

Nome: (56278/2) ILDO DOS SANTOS

Cargo/Função: (4740) APOIO ADM EDUC

PROFISSIONALIZADO-30

Un. Adm: (239356) E E JOSE SALMEN HANZE

A Partir de: 01/03/2024 Até 31/03/2024

Quantidade: 2,66 horas

Processo N.: 1000004520890

Nome: (55219/4) IRAN SOARES DA SILVA

Cargo/Função: (4740) APOIO ADM EDUC

PROFISSIONALIZADO-30

Un. Adm: (244430) E E HUMBERTO CASTELO BRANCO

A Partir de: 01/03/2024 Até 31/03/2024

Quantidade: 2,66 horas

Processo N.: 1000004521402

Nome: (87780/1) ISMAEL MARTINS DOS SANTOS

Cargo/Função: (4740) APOIO ADM EDUC

PROFISSIONALIZADO-30

Un. Adm: (238163) E E DJALMA FERREIRA DE SOUZA

A Partir de: 01/03/2024 Até 31/03/2024

Quantidade: 2,66 horas

Processo N.: 1000004522900

Nome: (226996/1) ISRAEL PEDRO DA SILVA FILHO

Cargo/Função: (3476) APOIO ADM. EDUCACIONAL-ELEMENTAR

Un. Adm: (244724) E E PROF FRANCISCA DE SOUZA ALENCAR

A Partir de: 01/03/2024 Até 31/03/2024

Quantidade: 2,66 horas

Processo N.: 1000004520752

Nome: (227631/1) IZIDIO PINTO DA CRUZ

Cargo/Função: (4740) APOIO ADM EDUC

PROFISSIONALIZADO-30

Un. Adm: (240346) E E PROF ELIANE DIGIGOV SANTANA

A Partir de: 01/03/2024 Até 31/03/2024

Quantidade: 2,66 horas

05 de Abril de 2024

Processo N.: 1000004520672**Nome: (241885/1) JACKSON MOLINA GONCALVES****Cargo/Função: (4740) APOIO ADM EDUC****PROFISSIONALIZADO-30****Un. Adm: (238112) E E ALICE FONTES PINHEIRO****A Partir de: 01/03/2024 Até 31/03/2024****Quantidade: 2,66 horas****Processo N.: 1000004521905****Nome: (56499/2) JAIR BORGES DA COSTA****Cargo/Função: (4740) APOIO ADM EDUC****PROFISSIONALIZADO-30****Un. Adm: (235245) E E DES INT DA ED BAS CREUSLI DE SOUZ RAMOS****A Partir de: 01/03/2024 Até 31/03/2024****Quantidade: 2,66 horas****Processo N.: 1000004521387****Nome: (55180/3) JAIR MARTINS BORGES****Cargo/Função: (4740) APOIO ADM EDUC****PROFISSIONALIZADO-30****Un. Adm: (240192) E E LUIZA SOARES BOABAI****A Partir de: 01/03/2024 Até 31/03/2024****Quantidade: 2,66 horas****PUBLICADA, REGISTRADA, CUMpra-SE.****Cuiabá-MT, 05 de Abril de 2024.****Alan Resende Porto****Secretario de Estado de Educação**

Protocolo 1566529

BOLETIM DE PESSOAL/SEDUC/00867/2024**DE:****05/04/2024****O(A) Secretário de Estado de Educação no uso de suas atribuições que lhes são conferidas por lei,****Resolve: AUTORIZAR****Evento: ADICIONAL NOTURNO****Processo N.: 1000004522564****Nome: (39318/4) JAIRO LISBOA DE CAMPOS****Cargo/Função: (4740) APOIO ADM EDUC****PROFISSIONALIZADO-30****Un. Adm: (021083) E E DOM AQUINO CORREA****A Partir de: 01/02/2024 Até 29/02/2024****Quantidade: 2,66 horas****PUBLICADA, REGISTRADA, CUMpra-SE.****Cuiabá-MT, 05 de Abril de 2024.****Alan Resende Porto****Secretário de Estado de Educação**

Protocolo 1566530

BOLETIM DE PESSOAL/SEDUC/00466/2024**DE:****05/04/2024****O(A) Secretario de Estado de Educação no uso de suas atribuições que lhes são conferidas por lei,****Resolve: AUTORIZAR****Evento: ADICIONAL NOTURNO****Processo N.: 1000004520644****Nome: (85720/1) JAMIR JOSE MULLER****Cargo/Função: (4740) APOIO ADM EDUC****PROFISSIONALIZADO-30****Un. Adm: (234931) E E RUI BARBOSA****A Partir de: 01/03/2024 Até 31/03/2024****Quantidade: 2,66 horas****Processo N.: 1000004522534****Nome: (143259/2) JANAINA PROENCA FERREIRA****Cargo/Função: (3476) APOIO ADM. EDUCACIONAL-ELEMENTAR****Un. Adm: (238015) E E MARIANA LUIZA MOREIRA****A Partir de: 01/03/2024 Até 31/03/2024****Quantidade: 2,66 horas****Processo N.: 1000004521470****Nome: (327671/1) JEFERSON DA MOTA MACEDO****Cargo/Função: (3476) APOIO ADM. EDUCACIONAL-ELEMENTAR****Un. Adm: (237469) E E JOAO BRIENE DE CAMARGO****A Partir de: 01/03/2024 Até 31/03/2024****Quantidade: 2,66 horas****Processo N.: 1000004522202****Nome: (242257/18) JEFERSON RIBEIRO DA SILVA****Cargo/Função: (3476) APOIO ADM. EDUCACIONAL-ELEMENTAR****Un. Adm: (242276) E E ANDRE ANTONIO MAGGI****A Partir de: 01/03/2024 Até 31/03/2024****Quantidade: 2,66 horas****Processo N.: 1000004522834****Nome: (286641/1) JHANSEN YOHANSON QUEIROZ SOARES****Cargo/Função: (3476) APOIO ADM. EDUCACIONAL-ELEMENTAR****Un. Adm: (241580) E E 19 DE DEZEMBRO****A Partir de: 01/03/2024 Até 31/03/2024****Quantidade: 2,66 horas****Processo N.: 1000004522968****Nome: (54807/3) JOAO BATISTA ARAUJO DOS SANTOS****Cargo/Função: (4740) APOIO ADM EDUC****PROFISSIONALIZADO-30****Un. Adm: (239143) E E PROF ARLINDO DE SILVA BRUNO****A Partir de: 01/03/2024 Até 31/03/2024****Quantidade: 2,66 horas****Processo N.: 1000004520504****Nome: (89523/1) JOAO CARLOS DE SOUZA****Cargo/Função: (4740) APOIO ADM EDUC****PROFISSIONALIZADO-30****Un. Adm: (239780) E E PROF AMELIA DE OLIVEIRA SILVA****A Partir de: 01/03/2024 Até 31/03/2024****Quantidade: 2,66 horas****Processo N.: 1000004520645****Nome: (26140/1) JOAO FERRAZ DO NASCIMENTO****Cargo/Função: (4740) APOIO ADM EDUC****PROFISSIONALIZADO-30****Un. Adm: (240036) E E SEN FILINTO MULLER****A Partir de: 31/03/2024 Até 31/03/2024****Quantidade: 2,66 horas****Processo N.: 1000004521560****Nome: (85770/1) JOAO MARQUES PEREIRA****Cargo/Função: (4740) APOIO ADM EDUC****PROFISSIONALIZADO-30****Un. Adm: (237728) E E MIL TIR CB PM DANNER M BARBOSA****A Partir de: 01/03/2024 Até 31/03/2024****Quantidade: 2,66 horas****Processo N.: 1000004521806****Nome: (225903/1) JOAO QUEIROGA DA SILVA****Cargo/Função: (4740) APOIO ADM EDUC****PROFISSIONALIZADO-30****Un. Adm: (237620) E E FRANCISCO SOARES DE OLIVEIRA****A Partir de: 01/03/2024 Até 31/03/2024****Quantidade: 2,66 horas****Processo N.: 1000004520474****Nome: (85096/1) JOAQUIM PICOLO****Cargo/Função: (4740) APOIO ADM EDUC****PROFISSIONALIZADO-30****Un. Adm: (235318) E E MIL TIR CABO PM VANILSON SILVA CARVALHO****A Partir de: 01/03/2024 Até 31/03/2024****Quantidade: 2,66 horas****Processo N.: 1000004520483****Nome: (87715/1) JOAQUIM ROQUE PINHEIRO NETO****Cargo/Função: (4740) APOIO ADM EDUC****PROFISSIONALIZADO-30****Un. Adm: (242012) E E BEL RIBEIRO DE ARRUDA****A Partir de: 01/03/2024 Até 31/03/2024****Quantidade: 2,66 horas**

Processo N.: 1000004521592

Nome: (99198/1) JOEL DA SILVA

Cargo/Função: (4740) APOIO ADM EDUC

PROFISSIONALIZADO-30

Un. Adm: (232386) E E ALFREDO JOSE DA SILVA

A Partir de: 01/03/2024 Até 31/03/2024

Quantidade: 2,66 horas

Processo N.: 1000004522288

Nome: (285582/2) JOEMERSON HONORATO CANJO

Cargo/Função: (3476) APOIO ADM. EDUCACIONAL-ELEMENTAR

Un. Adm: (239623) E E JARDIM DAS FLORES

A Partir de: 01/03/2024 Até 31/03/2024

Quantidade: 2,66 horas

PUBLICADA, REGISTRADA, CUMRA-SE.

Cuiabá-MT, 05 de Abril de 2024.

Alan Resende Porto

Secretario de Estado de Educação

Protocolo 1566531

BOLETIM DE PESSOAL/SEDUC/00868/2024
05/04/2024

DE:

O(A) Secretário de Estado de Educação no uso de suas atribuições que lhes são conferidas por lei,

Resolve: AUTORIZAR

Evento: ADICIONAL NOTURNO

Processo N.: 1000004522655

Nome: (241839/1) JONATHAN DE MORAES VILA

Cargo/Função: (4740) APOIO ADM EDUC

PROFISSIONALIZADO-30

Un. Adm: (061298) E E MIL TIRADENTES PROF NATALINO

FERREIRA MENDES

A Partir de: 22/01/2024 Até 31/01/2024

Quantidade: 2,66 horas

PUBLICADA, REGISTRADA, CUMRA-SE.

Cuiabá-MT, 05 de Abril de 2024.

Alan Resende Porto

Secretário de Estado de Educação

Protocolo 1566532

BOLETIM DE PESSOAL/SEDUC/00467/2024
05/04/2024

DE:

O(A) Secretario de Estado de Educação no uso de suas atribuições que lhes são conferidas por lei,

Resolve: AUTORIZAR

Evento: ADICIONAL NOTURNO

Processo N.: 1000004522656

Nome: (241839/1) JONATHAN DE MORAES VILA

Cargo/Função: (4740) APOIO ADM EDUC

PROFISSIONALIZADO-30

Un. Adm: (240753) E E MIL TIRADENTES PROF NATALINO

FERREIRA MENDES

A Partir de: 01/03/2024 Até 31/03/2024

Quantidade: 2,66 horas

Processo N.: 1000004522549

Nome: (288394/1) JONE PETERSON DE MORAES OLIVEIRA

Cargo/Função: (3476) APOIO ADM. EDUCACIONAL-ELEMENTAR

Un. Adm: (241717) E E DIVA HUGUENEY DE SIQUEIRA BASTOS

A Partir de: 01/03/2024 Até 31/03/2024

Quantidade: 2,66 horas

Processo N.: 1000004520580

Nome: (88366/5) JOSE APARECIDO DO NASCIMENTO

Cargo/Função: (4740) APOIO ADM EDUC

PROFISSIONALIZADO-30

Un. Adm: (243108) E E VIRGILIO CORREA FILHO

A Partir de: 01/03/2024 Até 31/03/2024

Quantidade: 2,66 horas

Processo N.: 1000004521616

Nome: (87945/1) JOSE CARLOS DO NASCIMENTO

Cargo/Função: (4740) APOIO ADM EDUC

PROFISSIONALIZADO-30

Un. Adm: (236659) DIR ADJUNTA REGIONAL DE MATUPA

A Partir de: 01/03/2024 Até 31/03/2024

Quantidade: 2,66 horas

PUBLICADA, REGISTRADA, CUMRA-SE.

Cuiabá-MT, 05 de Abril de 2024.

Alan Resende Porto

Secretario de Estado de Educação

Protocolo 1566533

BOLETIM DE PESSOAL/SEDUC/00869/2024
05/04/2024

DE:

O(A) Secretário de Estado de Educação no uso de suas atribuições que lhes são conferidas por lei,

Resolve: AUTORIZAR

Evento: ADICIONAL NOTURNO

Processo N.: 1000004522651

Nome: (85344/1) JOSE CASTRILLON LOPES NETO

Cargo/Função: (4740) APOIO ADM EDUC

PROFISSIONALIZADO-30

Un. Adm: (045780) E E CRIANCA CIDADANA

A Partir de: 01/02/2024 Até 29/02/2024

Quantidade: 2,66 horas

PUBLICADA, REGISTRADA, CUMRA-SE.

Cuiabá-MT, 05 de Abril de 2024.

Alan Resende Porto

Secretário de Estado de Educação

Protocolo 1566534

BOLETIM DE PESSOAL/SEDUC/00468/2024
05/04/2024

DE:

O(A) Secretario de Estado de Educação no uso de suas atribuições que lhes são conferidas por lei,

Resolve: AUTORIZAR

Evento: ADICIONAL NOTURNO

Processo N.: 1000004521450

Nome: (241834/1) JOSE GOMES DE PINHO

Cargo/Função: (4740) APOIO ADM EDUC

PROFISSIONALIZADO-30

Un. Adm: (233358) E E JUAREZ RODRIGUES DOS ANJOS

A Partir de: 01/03/2024 Até 31/03/2024

Quantidade: 2,66 horas

Processo N.: 1000004521452

Nome: (302533/1) JOSE MARCOS PENAFORT CONCEICAO

Cargo/Função: (3476) APOIO ADM. EDUCACIONAL-ELEMENTAR

Un. Adm: (235199) E E DE DES INT ED BAS ANT CES DE

FIGUEIR NETO

A Partir de: 01/03/2024 Até 31/03/2024

Quantidade: 2,66 horas

Processo N.: 1000004520512

Nome: (99225/1) JOSE MESSIAS FERRAZ DE OLIVEIRA

Cargo/Função: (4740) APOIO ADM EDUC

PROFISSIONALIZADO-30

Un. Adm: (240257) E E SAO MIGUEL

A Partir de: 01/03/2024 Até 31/03/2024

Quantidade: 2,66 horas

Processo N.: 1000004520879

Nome: (76850/2) JOSE MORAES VILETE

Cargo/Função: (4740) APOIO ADM EDUC

PROFISSIONALIZADO-30

Un. Adm: (239062) E E PROF DEMETRIO PEREIRA

A Partir de: 01/03/2024 Até 31/03/2024

Quantidade: 2,66 horas

Processo N.: 1000004520540

Nome: (227651/1) JOSE NILSON DA CRUZ
Cargo/Função: (4740) APOIO ADM EDUC

PROFISSIONALIZADO-30

Un. Adm: (238708) E E PROF ULISSES CUIABANO
A Partir de: 01/03/2024 Até 31/03/2024
Quantidade: 2,66 horas

Processo N.: 1000004521904

Nome: (144066/6) JOSE NILTON SIMAO DE SOUZA VENTURA
Cargo/Função: (4740) APOIO ADM EDUC

PROFISSIONALIZADO-30

Un. Adm: (235245) E E DES INT DA ED BAS CREUSLHI DE SOUZ RAMOS
A Partir de: 01/03/2024 Até 31/03/2024
Quantidade: 2,66 horas

Processo N.: 1000004520923

Nome: (287268/1) JOSEMAR BARBOSA DA COSTA
Cargo/Função: (3476) APOIO ADM. EDUCACIONAL-ELEMENTAR

Un. Adm: (239291) E E LUCAS PACHECO DE CAMARGO
A Partir de: 01/03/2024 Até 31/03/2024
Quantidade: 2,66 horas

Processo N.: 1000004520476

Nome: (84425/1) JUAREZ NEVES MOREIRA
Cargo/Função: (4740) APOIO ADM EDUC

PROFISSIONALIZADO-30

Un. Adm: (235318) E E MIL TIR CABO PM VANILSON SILVA CARVALHO
A Partir de: 01/03/2024 Até 31/03/2024
Quantidade: 2,66 horas

Processo N.: 1000004522863

Nome: (131632/8) JUCIRLEY BATISTA DE ALMEIDA
Cargo/Função: (4740) APOIO ADM EDUC

PROFISSIONALIZADO-30

Un. Adm: (239453) E E PROF ELIZABETH DE FREITAS MAGALHAES
A Partir de: 01/03/2024 Até 31/03/2024
Quantidade: 2,66 horas

Processo N.: 1000004520799

Nome: (84613/1) JULIO CESAR DA SILVA GOMES
Cargo/Função: (4740) APOIO ADM EDUC

PROFISSIONALIZADO-30

Un. Adm: (241946) E E CEL ANTONIO PAES DE BARROS
A Partir de: 02/03/2024 Até 31/03/2024
Quantidade: 2,66 horas

Processo N.: 1000004520878

Nome: (30837/4) JURANDIR JOSE DA SILVA
Cargo/Função: (4740) APOIO ADM EDUC

PROFISSIONALIZADO-30

Un. Adm: (239062) E E PROF DEMETRIO PEREIRA
A Partir de: 01/03/2024 Até 31/03/2024
Quantidade: 2,66 horas

Processo N.: 1000004522323

Nome: (208884/11) KAIO SILVA DOS ANJOS
Cargo/Função: (3476) APOIO ADM. EDUCACIONAL-ELEMENTAR

Un. Adm: (232610) E E ANTONIO FERREIRA SOBRINHO
A Partir de: 01/03/2024 Até 31/03/2024
Quantidade: 2,66 horas

Processo N.: 1000004521580

Nome: (288314/1) KELVEN DOUGLAS GONCALVES NUNES
Cargo/Função: (3476) APOIO ADM. EDUCACIONAL-ELEMENTAR

Un. Adm: (238210) E E TANCREDO DE ALMEIDA NEVES
A Partir de: 01/03/2024 Até 31/03/2024
Quantidade: 2,66 horas

Processo N.: 1000004521306

Nome: (290112/1) LAERCIO RENATO FRISKE
Cargo/Função: (3476) APOIO ADM. EDUCACIONAL-ELEMENTAR

Un. Adm: (235202) E E DE DESENVOLV INTEG DA EDUC BAS JOSE DIAS
A Partir de: 02/03/2024 Até 31/03/2024
Quantidade: 2,66 horas

Processo N.: 1000004521666

Nome: (288174/1) LANA ALINE HOYLER ROCHA
Cargo/Função: (3476) APOIO ADM. EDUCACIONAL-ELEMENTAR

P DE ALMEIDA

Un. Adm: (234443) EE MIL TIRADENTES CB PM ISRAEL WESLEY
A Partir de: 01/03/2024 Até 31/03/2024
Quantidade: 2,66 horas

Processo N.: 1000004521718

Nome: (241774/1) LAURI JOSE STAUB
Cargo/Função: (4740) APOIO ADM EDUC

PROFISSIONALIZADO-30

Un. Adm: (243116) E E GUIMARAES ROSA
A Partir de: 01/03/2024 Até 31/03/2024
Quantidade: 2,66 horas

Processo N.: 1000004522991

Nome: (100966/2) LEONARDO FERNANDES DA SILVA
Cargo/Função: (4740) APOIO ADM EDUC

PROFISSIONALIZADO-30

Un. Adm: (242829) E E PORTAL DA AMAZONIA
A Partir de: 01/03/2024 Até 31/03/2024
Quantidade: 2,66 horas

Processo N.: 1000004521462

Nome: (217635/2) LEVI DE ALMEIDA DA SILVA
Cargo/Função: (4740) APOIO ADM EDUC

PROFISSIONALIZADO-30

Un. Adm: (238007) E E LEONIDAS ANTERO DE MATOS
A Partir de: 01/03/2024 Até 31/03/2024
Quantidade: 2,66 horas

Processo N.: 1000004520456

Nome: (227694/1) LOURENCO CARLOS DE SOUZA
Cargo/Função: (4740) APOIO ADM EDUC

PROFISSIONALIZADO-30

Un. Adm: (236802) E E PLACIDO DE CASTRO
A Partir de: 01/03/2024 Até 31/03/2024
Quantidade: 2,66 horas

Processo N.: 1000004521735

Nome: (287295/1) LUAN VINICIUS DE MAGALHAES MONGE
Cargo/Função: (3476) APOIO ADM. EDUCACIONAL-ELEMENTAR

Un. Adm: (238236) E E ZELIA DA COSTA ALMEIDA
A Partir de: 01/03/2024 Até 31/03/2024
Quantidade: 2,66 horas

Processo N.: 1000004520642

Nome: (288248/1) LUCAS VARGAS
Cargo/Função: (3476) APOIO ADM. EDUCACIONAL-ELEMENTAR

Un. Adm: (240036) E E SEN FILINTO MULLER
A Partir de: 01/03/2024 Até 05/03/2024
Quantidade: 2,66 horas

Processo N.: 1000004522556

Nome: (253552/16) LUIS PAULO ALVES DA SILVA
Cargo/Função: (3476) APOIO ADM. EDUCACIONAL-ELEMENTAR

Un. Adm: (238880) E E ANTONIO OMETTO
A Partir de: 01/03/2024 Até 31/03/2024
Quantidade: 2,66 horas

Processo N.: 1000004520712

Nome: (87229/1) LUIZ CARLOS DA ROCHA
Cargo/Função: (4740) APOIO ADM EDUC

PROFISSIONALIZADO-30

Un. Adm: (243540) E E NOVA CANAA
A Partir de: 01/03/2024 Até 31/03/2024
Quantidade: 2,66 horas

Processo N.: 1000004521805

Nome: (78213/2) LUIZ CARLOS DE ALMEIDA CAVALCANTE
Cargo/Função: (4740) APOIO ADM EDUC

PROFISSIONALIZADO-30

Un. Adm: (234362) EE MODELO SANTO ANTONIO
A Partir de: 01/03/2024 Até 31/03/2024
Quantidade: 2,66 horas

Processo N.: 1000004522287

Nome: (219428/7) LUIZ LAURO SOARES DE PINHO
Cargo/Função: (4740) APOIO ADM EDUC

PROFISSIONALIZADO-30

Un. Adm: (239623) E E JARDIM DAS FLORES
A Partir de: 01/03/2024 Até 31/03/2024
Quantidade: 2,66 horas

Processo N.: 1000004523026

Nome: (283705/5) LUIZ MACIEL DA SILVA
Cargo/Função: (3476) APOIO ADM. EDUCACIONAL-ELEMENTAR

Un. Adm: (237841) E E DOM AQUINO CORREA
A Partir de: 01/03/2024 Até 31/03/2024
Quantidade: 2,66 horas

Processo N.: 1000004521451

Nome: (289533/1) LUIZ OTAVIO DA SILVA
Cargo/Função: (3476) APOIO ADM. EDUCACIONAL-ELEMENTAR
Un. Adm: (234419) E E GOVERNADOR JOSE FRAGELLI
A Partir de: 01/03/2024 Até 31/03/2024
Quantidade: 2,66 horas

Processo N.: 1000004520513

Nome: (88426/20) MAESTER OLM
Cargo/Função: (4740) APOIO ADM EDUC
PROFISSIONALIZADO-30
Un. Adm: (240257) E E SAO MIGUEL
A Partir de: 01/03/2024 Até 31/03/2024
Quantidade: 2,66 horas

PUBLICADA, REGISTRADA, CUMpra-SE.
 Cuiabá-MT, 05 de Abril de 2024.
 Alan Resende Porto
 Secretário de Estado de Educação

Protocolo 1566535

BOLETIM DE PESSOAL/SEDUC/00870/2024**DE:**

05/04/2024

O(A) Secretário de Estado de Educação no uso de suas atribuições que lhes são conferidas por lei,

Resolve: AUTORIZAR
Evento: ADICIONAL NOTURNO

Processo N.: 1000004520650

Nome: (55355/35) MANOEL DIOGENIO DE BARROS
Cargo/Função: (4740) APOIO ADM EDUC
PROFISSIONALIZADO-30
Un. Adm: (012386) E E BENEDITA AUGUSTA LEMES
A Partir de: 22/01/2024 Até 31/01/2024
Quantidade: 2,66 horas

PUBLICADA, REGISTRADA, CUMpra-SE.
 Cuiabá-MT, 05 de Abril de 2024.
 Alan Resende Porto
 Secretário de Estado de Educação

Protocolo 1566536

BOLETIM DE PESSOAL/SEDUC/00469/2024**DE:**

05/04/2024

O(A) Secretário de Estado de Educação no uso de suas atribuições que lhes são conferidas por lei,

Resolve: AUTORIZAR
Evento: ADICIONAL NOTURNO

Processo N.: 1000004520651

Nome: (55355/35) MANOEL DIOGENIO DE BARROS
Cargo/Função: (4740) APOIO ADM EDUC
PROFISSIONALIZADO-30
Un. Adm: (241806) E E BENEDITA AUGUSTA LEMES
A Partir de: 01/03/2024 Até 31/03/2024
Quantidade: 2,66 horas

Processo N.: 1000004520889

Nome: (66633/1) MANOEL DOMINGOS PEREIRA DE FRANCA
Cargo/Função: (4740) APOIO ADM EDUC
PROFISSIONALIZADO-30
Un. Adm: (239674) E E JUSCELINO KUBISTCHEK
A Partir de: 01/03/2024 Até 31/03/2024
Quantidade: 2,66 horas

Processo N.: 1000004520543

Nome: (77572/2) MANOEL FRANCISCO DE SANTANA FILHO
Cargo/Função: (4740) APOIO ADM EDUC
PROFISSIONALIZADO-30
Un. Adm: (242233) E E NIVALDO FRACAROLLI
A Partir de: 01/03/2024 Até 31/03/2024
Quantidade: 2,66 horas

Processo N.: 1000004521389

Nome: (65585/3) MANOEL JOAO SANTANA
Cargo/Função: (4740) APOIO ADM EDUC
PROFISSIONALIZADO-30
Un. Adm: (240192) E E LUIZA SOARES BOABAI
A Partir de: 01/03/2024 Até 31/03/2024
Quantidade: 2,66 horas

Processo N.: 1000004521909

Nome: (263035/1) MARCELO APARECIDO PINHATA
Cargo/Função: (4740) APOIO ADM EDUC
PROFISSIONALIZADO-30
Un. Adm: (233242) E E JOAO BATISTA DE ALMEIDA
A Partir de: 01/03/2024 Até 31/03/2024
Quantidade: 2,66 horas

Processo N.: 1000004521563

Nome: (77442/2) MARCIA CUSTODIO DA SILVA ABREU
Cargo/Função: (4740) APOIO ADM EDUC
PROFISSIONALIZADO-30
Un. Adm: (237728) E E MIL TIR CB PM DANNER M BARBOSA
A Partir de: 01/03/2024 Até 31/03/2024
Quantidade: 2,66 horas

Processo N.: 1000004521409

Nome: (38506/1) MARCILIO NUNES PORTO
Cargo/Função: (4740) APOIO ADM EDUC
PROFISSIONALIZADO-30
Un. Adm: (232327) E E PEDRO FERREIRA
A Partir de: 01/03/2024 Até 31/03/2024
Quantidade: 2,66 horas

Processo N.: 1000004522302

Nome: (254433/1) MARCIO NATALINO ALVES DE ABREU
GRANJEIRO
Cargo/Função: (4740) APOIO ADM EDUC
PROFISSIONALIZADO-30
Un. Adm: (243760) E E CREMILDA DE OLIVEIRA VIANA
A Partir de: 01/03/2024 Até 31/03/2024
Quantidade: 2,66 horas

Processo N.: 1000004521280

Nome: (85098/1) MARCOS ANTONIO VILLACIEN
Cargo/Função: (4740) APOIO ADM EDUC
PROFISSIONALIZADO-30
Un. Adm: (240990) E E JOSE BEJO
A Partir de: 01/03/2024 Até 31/03/2024
Quantidade: 2,66 horas

Processo N.: 1000004523194

Nome: (87070/1) MARCOS NUNES MENDONCA
Cargo/Função: (4740) APOIO ADM EDUC
PROFISSIONALIZADO-30
Un. Adm: (232521) E E 07 DE SETEMBRO
A Partir de: 01/03/2024 Até 31/03/2024
Quantidade: 2,66 horas

Processo N.: 1000004520716

Nome: (87230/1) MARIA SCARABELI PEREIRA
Cargo/Função: (4740) APOIO ADM EDUC
PROFISSIONALIZADO-30
Un. Adm: (243540) E E NOVA CANAA
A Partir de: 01/03/2024 Até 13/03/2024
Quantidade: 2,66 horas

Processo N.: 1000004521593

Nome: (35064/1) MARIANO ALVES DE CARVALHO
Cargo/Função: (4740) APOIO ADM EDUC
PROFISSIONALIZADO-30
Un. Adm: (232386) E E ALFREDO JOSE DA SILVA
A Partir de: 01/03/2024 Até 31/03/2024
Quantidade: 2,66 horas

Processo N.: 1000004522776

Nome: (64004/2) MARIO ULHOA PYLES JUNIOR
Cargo/Função: (4740) APOIO ADM EDUC
PROFISSIONALIZADO-30
Un. Adm: (238007) E E LEONIDAS ANTERO DE MATOS
A Partir de: 02/03/2024 Até 31/03/2024
Quantidade: 2,66 horas

Processo N.: 1000004520751

Nome: (329825/1) MATHEUS ZIDANE VIDAL FERRO
Cargo/Função: (3476) APOIO ADM. EDUCACIONAL-ELEMENTAR
Un. Adm: (240559) E E ONZE DE MARCO
A Partir de: 01/03/2024 Até 31/03/2024
Quantidade: 2,66 horas

Processo N.: 1000004520583

Nome: (53098/2) MAURICIO FRANCA
Cargo/Função: (4740) APOIO ADM EDUC
PROFISSIONALIZADO-30
Un. Adm: (238490) E E JOAO DE CAMPOS VIDAL
A Partir de: 01/03/2024 Até 31/03/2024
Quantidade: 2,66 horas

Processo N.: 1000004523017

Nome: (241921/1) MOISES ROCHA GUIMARAES
Cargo/Função: (4740) APOIO ADM EDUC
PROFISSIONALIZADO-30
Un. Adm: (240664) E E PROF ANA MARIA DAS GRACAS S
NORONHA
A Partir de: 01/03/2024 Até 31/03/2024
Quantidade: 2,66 horas

Processo N.: 1000004520566

Nome: (87385/1) NATALICIO APARECIDO DE FREITAS MOREIRA
Cargo/Função: (4740) APOIO ADM EDUC
PROFISSIONALIZADO-30
Un. Adm: (232882) E E ANTONIA MOURA MUNIZ
A Partir de: 02/03/2024 Até 31/03/2024
Quantidade: 2,66 horas

Processo N.: 1000004522233

Nome: (68775/4) NEIVA ALVES DE SOUZA
Cargo/Função: (4740) APOIO ADM EDUC
PROFISSIONALIZADO-30
Un. Adm: (239470) E E DOMINGOS APARECIDO DOS SANTOS
A Partir de: 01/03/2024 Até 31/03/2024
Quantidade: 2,66 horas

Processo N.: 1000004521297

Nome: (89546/1) NEUCI DE OLIVEIRA SANTOS
Cargo/Função: (4740) APOIO ADM EDUC
PROFISSIONALIZADO-30
Un. Adm: (238430) E E VINICIUS DE MORAES
A Partir de: 01/03/2024 Até 01/03/2024
Quantidade: 2,66 horas

Processo N.: 1000004522901

Nome: (241829/1) NOE LEANDRO DA SILVA
Cargo/Função: (4740) APOIO ADM EDUC
PROFISSIONALIZADO-30
Un. Adm: (244724) E E PROF FRANCISCA DE SOUZA ALENCAR
A Partir de: 01/03/2024 Até 31/03/2024
Quantidade: 2,66 horas

Processo N.: 1000004521388

Nome: (88372/2) NOILTON AUGUSTO DA SILVA
Cargo/Função: (4740) APOIO ADM EDUC
PROFISSIONALIZADO-30
Un. Adm: (240192) E E LUIZA SOARES BOABAI
A Partir de: 01/03/2024 Até 31/03/2024
Quantidade: 2,66 horas

Processo N.: 1000004522852

Nome: (242457/1) OBEDE RIBEIRO DE SOUZA
Cargo/Função: (4740) APOIO ADM EDUC
PROFISSIONALIZADO-30
Un. Adm: (237140) E E CEL ONDINO R LIMA
A Partir de: 01/03/2024 Até 31/03/2024
Quantidade: 2,66 horas

Processo N.: 1000004521416

Nome: (84376/1) ODAIR JOSE PEREIRA BARBOSA
Cargo/Função: (4740) APOIO ADM EDUC
PROFISSIONALIZADO-30
Un. Adm: (232327) E E PEDRO FERREIRA
A Partir de: 02/03/2024 Até 31/03/2024
Quantidade: 2,66 horas

Processo N.: 1000004520919

Nome: (87317/1) ODAIR PEREIRA DE CAMARGO
Cargo/Função: (4740) APOIO ADM EDUC
PROFISSIONALIZADO-30
Un. Adm: (240672) E E DEP FRANCISCO VILANOVA
A Partir de: 01/03/2024 Até 31/03/2024
Quantidade: 2,66 horas

Processo N.: 1000004522673

Nome: (227594/1) ODIMAR DE CAMPOS NUNES
Cargo/Função: (4740) APOIO ADM EDUC
PROFISSIONALIZADO-30
Un. Adm: (240680) E E VILA PROGRESSO
A Partir de: 01/03/2024 Até 31/03/2024
Quantidade: 2,66 horas

Processo N.: 1000004520643

Nome: (40765/2) OLAVO ANTONIO RIBEIRO
Cargo/Função: (4740) APOIO ADM EDUC
PROFISSIONALIZADO-30
Un. Adm: (234931) E E RUI BARBOSA
A Partir de: 01/03/2024 Até 31/03/2024
Quantidade: 2,66 horas

Processo N.: 1000004520455

Nome: (82374/5) OSVALDO FERNANDES TORRES
Cargo/Função: (4740) APOIO ADM EDUC
PROFISSIONALIZADO-30
Un. Adm: (236802) E E PLACIDO DE CASTRO
A Partir de: 01/03/2024 Até 31/03/2024
Quantidade: 2,66 horas

Processo N.: 1000004520536

Nome: (88555/3) OTACILIO MANOEL DE ARRUDA
Cargo/Função: (4740) APOIO ADM EDUC
PROFISSIONALIZADO-30
Un. Adm: (233366) E E BENEDITA DE ALMEIDA
A Partir de: 02/03/2024 Até 31/03/2024
Quantidade: 2,66 horas

Processo N.: 1000004520562

Nome: (38637/1) OTAVIO ANTONIO DOS SANTOS
Cargo/Função: (4740) APOIO ADM EDUC
PROFISSIONALIZADO-30
Un. Adm: (242519) E E JOAO CALIXTO BERNARDES
A Partir de: 01/03/2024 Até 31/03/2024
Quantidade: 2,66 horas

Processo N.: 1000004522200

Nome: (286657/1) PABLO HENRIQUE LEMOS DA SILVA
Cargo/Função: (3476) APOIO ADM. EDUCACIONAL-ELEMENTAR
Un. Adm: (242276) E E ANDRE ANTONIO MAGGI
A Partir de: 01/03/2024 Até 31/03/2024
Quantidade: 2,66 horas

Processo N.: 1000004522194

Nome: (88797/1) PAULO ANTONIO BENINI
Cargo/Função: (4740) APOIO ADM EDUC
PROFISSIONALIZADO-30
Un. Adm: (240206) E E ALEXANDRE LEITE
A Partir de: 01/03/2024 Até 31/03/2024
Quantidade: 2,66 horas

PUBLICADA, REGISTRADA, CUMpra-SE.
Cuiabá-MT, 05 de Abril de 2024.
Alan Resende Porto
Secretario de Estado de Educação

BOLETIM DE PESSOAL/SEDUC/00871/2024
05/04/2024

DE:

O(A) Secretário de Estado de Educação no uso de suas atribuições que lhes são conferidas por lei,

Resolve: AUTORIZAR
Evento: ADICIONAL NOTURNOProcesso N.: 1000004522187
Nome: (65339/2) PAULO CESAR DE OLIVEIRA
Cargo/Função: (4740) APOIO ADM EDUC
PROFISSIONALIZADO-30
Un. Adm: (016403) E E BAIRRO UNIAO
A Partir de: 22/01/2024 Até 31/01/2024
Quantidade: 2,66 horasPUBLICADA, REGISTRADA, CUMpra-SE.
Cuiabá-MT, 05 de Abril de 2024.
Alan Resende Porto
Secretário de Estado de Educação

Protocolo 1566538

BOLETIM DE PESSOAL/SEDUC/00470/2024
05/04/2024

DE:

O(A) Secretário de Estado de Educação no uso de suas atribuições que lhes são conferidas por lei,

Resolve: AUTORIZAR
Evento: ADICIONAL NOTURNOProcesso N.: 1000004522192
Nome: (65339/2) PAULO CESAR DE OLIVEIRA
Cargo/Função: (4740) APOIO ADM EDUC
PROFISSIONALIZADO-30
Un. Adm: (238902) E E BAIRRO UNIAO
A Partir de: 01/03/2024 Até 31/03/2024
Quantidade: 2,66 horasProcesso N.: 1000004522993
Nome: (124042/6) PAULO CESAR DOS SANTOS
Cargo/Função: (3476) APOIO ADM. EDUCACIONAL-ELEMENTAR
Un. Adm: (242918) E E TEOTONIO CARLOS DA CUNHA NETO
A Partir de: 01/03/2024 Até 31/03/2024
Quantidade: 2,66 horasProcesso N.: 1000004520506
Nome: (288032/1) PAULO HENRIQUE PARREIRA
Cargo/Função: (3476) APOIO ADM. EDUCACIONAL-ELEMENTAR
Un. Adm: (239780) E E PROF AMELIA DE OLIVEIRA SILVA
A Partir de: 01/03/2024 Até 31/03/2024
Quantidade: 2,66 horasProcesso N.: 1000004522517
Nome: (287188/1) PAULO HENRIQUE RIBEIRO SALES
Cargo/Função: (3476) APOIO ADM. EDUCACIONAL-ELEMENTAR
Un. Adm: (240427) E E ALBERT EINSTEIN
A Partir de: 01/03/2024 Até 31/03/2024
Quantidade: 2,66 horasProcesso N.: 1000004522289
Nome: (87173/1) PAULO MARQUES DE PINHO
Cargo/Função: (4740) APOIO ADM EDUC
PROFISSIONALIZADO-30
Un. Adm: (238554) E E SAO JOSE
A Partir de: 01/03/2024 Até 31/03/2024
Quantidade: 2,66 horasProcesso N.: 1000004522300
Nome: (56265/9) PAULO ROBERTO MONTEIRO NOVAIS
Cargo/Função: (4740) APOIO ADM EDUC
PROFISSIONALIZADO-30
Un. Adm: (232700) E E PAULO FREIRE
A Partir de: 01/03/2024 Até 19/03/2024
Quantidade: 2,66 horasPUBLICADA, REGISTRADA, CUMpra-SE.
Cuiabá-MT, 05 de Abril de 2024.
Alan Resende Porto
Secretario de Estado de Educação

Protocolo 1566539

BOLETIM DE PESSOAL/SEDUC/00872/2024
05/04/2024

DE:

O(A) Secretário de Estado de Educação no uso de suas atribuições que lhes são conferidas por lei,

Resolve: AUTORIZAR
Evento: ADICIONAL NOTURNOProcesso N.: 1000004522185
Nome: (219183/5) PAULO SILVA DOS SANTOS
Cargo/Função: (4740) APOIO ADM EDUC
PROFISSIONALIZADO-30
Un. Adm: (016403) E E BAIRRO UNIAO
A Partir de: 22/01/2024 Até 31/01/2024
Quantidade: 2,66 horasPUBLICADA, REGISTRADA, CUMpra-SE.
Cuiabá-MT, 05 de Abril de 2024.
Alan Resende Porto
Secretário de Estado de Educação

Protocolo 1566540

BOLETIM DE PESSOAL/SEDUC/00471/2024
05/04/2024

DE:

O(A) Secretário de Estado de Educação no uso de suas atribuições que lhes são conferidas por lei,

Resolve: AUTORIZAR
Evento: ADICIONAL NOTURNOProcesso N.: 1000004522189
Nome: (219183/5) PAULO SILVA DOS SANTOS
Cargo/Função: (4740) APOIO ADM EDUC
PROFISSIONALIZADO-30
Un. Adm: (238902) E E BAIRRO UNIAO
A Partir de: 01/03/2024 Até 31/03/2024
Quantidade: 2,66 horasProcesso N.: 1000004520894
Nome: (288504/1) PEDRO PAULO CASSOL TESSELE DE SOUZA
Cargo/Função: (3476) APOIO ADM. EDUCACIONAL-ELEMENTAR
Un. Adm: (233455) ESC EST PROFESSORA MURALHA DE
MIRANDA PASSOS
A Partir de: 04/03/2024 Até 31/03/2024
Quantidade: 2,66 horasProcesso N.: 1000004520614
Nome: (77548/10) PEDRO RODRIGUES DO NASCIMENTO
Cargo/Função: (4740) APOIO ADM EDUC
PROFISSIONALIZADO-30
Un. Adm: (240621) E E UNIAO E FORCA
A Partir de: 01/03/2024 Até 31/03/2024
Quantidade: 2,66 horasProcesso N.: 1000004520658
Nome: (125873/7) RAFAEL JOSE BIOTTO
Cargo/Função: (4740) APOIO ADM EDUC
PROFISSIONALIZADO-30
Un. Adm: (243574) E E JOAO PAULO II
A Partir de: 01/03/2024 Até 31/03/2024
Quantidade: 2,66 horasProcesso N.: 1000004522565
Nome: (238990/7) RAQUELINA FERRAI TEIXEIRA DA SILVA
Cargo/Função: (3476) APOIO ADM. EDUCACIONAL-ELEMENTAR
Un. Adm: (241717) E E DIVA HUGUENEY DE SIQUEIRA BASTOS
A Partir de: 01/03/2024 Até 06/03/2024
Quantidade: 2,66 horasProcesso N.: 1000004522570
Nome: (238990/7) RAQUELINA FERRAI TEIXEIRA DA SILVA
Cargo/Função: (3476) APOIO ADM. EDUCACIONAL-ELEMENTAR
Un. Adm: (241717) E E DIVA HUGUENEY DE SIQUEIRA BASTOS
A Partir de: 15/03/2024 Até 31/03/2024
Quantidade: 2,66 horas

Processo N.: 1000004521461
Nome: (85943/1) RAUL DA SILVA VIEIRA
Cargo/Função: (4740) APOIO ADM EDUC
PROFISSIONALIZADO-30
Un. Adm: (238007) E E LEONIDAS ANTERO DE MATOS
A Partir de: 01/03/2024 Até 31/03/2024
Quantidade: 2,66 horas

Processo N.: 1000004520648
Nome: (107809/15) REGINALDO MIRANDA CONSTANCI
Cargo/Função: (4740) APOIO ADM EDUC
PROFISSIONALIZADO-30
Un. Adm: (238503) E E PE THIAGO
A Partir de: 01/03/2024 Até 31/03/2024
Quantidade: 2,66 horas

Processo N.: 1000004520867
Nome: (87398/1) REINALDO RODRIGUES BORGES
Cargo/Função: (4740) APOIO ADM EDUC
PROFISSIONALIZADO-30
Un. Adm: (243655) E E JOAO BORGES VIEIRA
A Partir de: 01/03/2024 Até 31/03/2024
Quantidade: 2,66 horas

Processo N.: 1000004520652
Nome: (85140/1) REINVALDO NELSON PETERSEN
Cargo/Função: (4740) APOIO ADM EDUC
PROFISSIONALIZADO-30
Un. Adm: (241806) E E BENEDITA AUGUSTA LEMES
A Partir de: 01/03/2024 Até 31/03/2024
Quantidade: 2,66 horas

Processo N.: 1000004520613
Nome: (76644/2) RENATO JESUS DA SILVA
Cargo/Função: (4740) APOIO ADM EDUC
PROFISSIONALIZADO-30
Un. Adm: (240621) E E UNIAO E FORCA
A Partir de: 01/03/2024 Até 31/03/2024
Quantidade: 2,66 horas

Processo N.: 1000004521568
Nome: (202429/9) RICARDO RAMOS
Cargo/Função: (4740) APOIO ADM EDUC
PROFISSIONALIZADO-30
Un. Adm: (243698) E E CEREJEIRAS
A Partir de: 01/03/2024 Até 31/03/2024
Quantidade: 2,66 horas

Processo N.: 1000004520860
Nome: (227037/1) RIVONEI PEREIRA DA SILVA
Cargo/Função: (4740) APOIO ADM EDUC
PROFISSIONALIZADO-30
Un. Adm: (240702) E E PE JOSE ANCHIETA
A Partir de: 01/03/2024 Até 31/03/2024
Quantidade: 2,66 horas

Processo N.: 1000004522349
Nome: (285986/1) ROBERT RODRIGUES DE SA
Cargo/Função: (3476) APOIO ADM. EDUCACIONAL-ELEMENTAR
Un. Adm: (238759) E E MARCELINA DE CAMPOS
A Partir de: 01/03/2024 Até 31/03/2024
Quantidade: 2,66 horas

Processo N.: 1000004521281
Nome: (87225/1) ROBSON ANTONIO DA SILVA
Cargo/Função: (4740) APOIO ADM EDUC
PROFISSIONALIZADO-30
Un. Adm: (240990) E E JOSE BEJO
A Partir de: 01/03/2024 Até 31/03/2024
Quantidade: 2,66 horas

Processo N.: 1000004522696
Nome: (87218/1) ROBSON RODRIGUES BORGES
Cargo/Função: (4740) APOIO ADM EDUC
PROFISSIONALIZADO-30
Un. Adm: (242616) E E DR ITRYO CORREA
A Partir de: 01/03/2024 Até 31/03/2024
Quantidade: 2,66 horas

Processo N.: 1000004522220
Nome: (206407/7) ROGERIO ALMEIDA RODRIGUES
Cargo/Função: (4740) APOIO ADM EDUC
PROFISSIONALIZADO-30
Un. Adm: (244732) E E SIDNEY CESAR FUHR
A Partir de: 01/03/2024 Até 31/03/2024
Quantidade: 2,66 horas

Processo N.: 1000004520922
Nome: (227047/1) ROGERIO NEIVA DA SILVA
Cargo/Função: (4740) APOIO ADM EDUC
PROFISSIONALIZADO-30
Un. Adm: (239291) E E LUCAS PACHECO DE CAMARGO
A Partir de: 01/03/2024 Até 31/03/2024
Quantidade: 2,66 horas

Processo N.: 1000004520924
Nome: (288210/1) RONALDO BARBOZA DOS SANTOS
Cargo/Função: (3476) APOIO ADM. EDUCACIONAL-ELEMENTAR
Un. Adm: (239291) E E LUCAS PACHECO DE CAMARGO
A Partir de: 01/03/2024 Até 31/03/2024
Quantidade: 2,66 horas

Processo N.: 1000004521427
Nome: (100829/1) RONALDO FRANCISCO DE OLIVEIRA
Cargo/Função: (4740) APOIO ADM EDUC
PROFISSIONALIZADO-30
Un. Adm: (238627) E E ALINA DO NASCIMENTO TOCANTINS
A Partir de: 02/03/2024 Até 31/03/2024
Quantidade: 2,66 horas

Processo N.: 1000004520667
Nome: (285880/1) RONIEL SENA MARTINS
Cargo/Função: (3476) APOIO ADM. EDUCACIONAL-ELEMENTAR
Un. Adm: (232467) E E SAGRADO CORACAO DE JESUS
A Partir de: 01/03/2024 Até 31/03/2024
Quantidade: 2,66 horas

Processo N.: 1000004520475
Nome: (77954/2) SAULO DE TARSO BRAGA DOS SANTOS
Cargo/Função: (4740) APOIO ADM EDUC
PROFISSIONALIZADO-30
Un. Adm: (235318) E E MIL TIR CABO PM VANILSON SILVA
CARVALHO
A Partir de: 01/03/2024 Até 31/03/2024
Quantidade: 2,66 horas

Processo N.: 1000004520790
Nome: (288411/1) SAVIO LONKOSKI
Cargo/Função: (3476) APOIO ADM. EDUCACIONAL-ELEMENTAR
Un. Adm: (243566) E E PEDRO BIANCHINI
A Partir de: 01/03/2024 Até 31/03/2024
Quantidade: 2,66 horas

Processo N.: 1000004520896
Nome: (121964/2) SEBASTIAO ALVES DA SILVA
Cargo/Função: (4740) APOIO ADM EDUC
PROFISSIONALIZADO-30
Un. Adm: (240893) E E TANCREDO NEVES
A Partir de: 01/03/2024 Até 31/03/2024
Quantidade: 2,66 horas

Processo N.: 1000004521694
Nome: (235177/4) SIDNEI GOMES DE SIQUEIRA
Cargo/Função: (4740) APOIO ADM EDUC
PROFISSIONALIZADO-30
Un. Adm: (243752) E E JARDIM UNIVERSITARIO
A Partir de: 01/03/2024 Até 31/03/2024
Quantidade: 2,66 horas

Processo N.: 1000004522784
Nome: (66120/6) SINDERLEY ALVES SOUZA
Cargo/Função: (4740) APOIO ADM EDUC
PROFISSIONALIZADO-30
Un. Adm: (243604) E E FRANKLIN CASSIANO
A Partir de: 01/03/2024 Até 14/03/2024
Quantidade: 2,66 horas

Processo N.: 1000004522320

Nome: (283474/2) STEPHANO MELO NETO
Cargo/Função: (3476) APOIO ADM. EDUCACIONAL-ELEMENTAR
Un. Adm: (232610) E E ANTONIO FERREIRA SOBRINHO
A Partir de: 01/03/2024 Até 31/03/2024
Quantidade: 2,66 horas

Processo N.: 1000004521403

Nome: (46494/8) TEREZINHA BALBINO ALVES BATISTA
Cargo/Função: (4740) APOIO ADM EDUC
PROFISSIONALIZADO-30
Un. Adm: (238163) E E DJALMA FERREIRA DE SOUZA
A Partir de: 01/03/2024 Até 31/03/2024
Quantidade: 2,66 horas

Processo N.: 1000004521423

Nome: (38356/1) VALCEIR FAUSTINO
Cargo/Função: (4740) APOIO ADM EDUC
PROFISSIONALIZADO-30
Un. Adm: (238201) E E DIONE AUGUSTA SILVA SOUZA
A Partir de: 01/03/2024 Até 31/03/2024
Quantidade: 2,66 horas

Processo N.: 1000004522590

Nome: (93919/3) VALDECI ALVES PINTO
Cargo/Função: (4740) APOIO ADM EDUC
PROFISSIONALIZADO-30
Un. Adm: (242764) E E DEP JOAO EVARISTO CURVO
A Partir de: 01/03/2024 Até 31/03/2024
Quantidade: 2,66 horas

Processo N.: 1000004521225

Nome: (225919/1) VALDEIR CARLOS SIRIGO
Cargo/Função: (4740) APOIO ADM EDUC
PROFISSIONALIZADO-30
Un. Adm: (232513) E E ANTONIO FRANCISCO LISBOA
A Partir de: 01/03/2024 Até 31/03/2024
Quantidade: 2,66 horas

Processo N.: 1000004521437

Nome: (239228/2) VALDEMIR MENDES BARRANCO
Cargo/Função: (4740) APOIO ADM EDUC
PROFISSIONALIZADO-30
Un. Adm: (238457) E E WALDEMON MORAES COELHO
A Partir de: 01/03/2024 Até 31/03/2024
Quantidade: 2,66 horas

Processo N.: 1000004520623

Nome: (227166/1) VALDENIR PRETEL
Cargo/Função: (4740) APOIO ADM EDUC
PROFISSIONALIZADO-30
Un. Adm: (238805) E E PEDRO GALHARDO GARCIA
A Partir de: 01/03/2024 Até 31/03/2024
Quantidade: 2,66 horas

Processo N.: 1000004522864

Nome: (87691/1) VALDIVINO FERREIRA DE LIMA
Cargo/Função: (4740) APOIO ADM EDUC
PROFISSIONALIZADO-30
Un. Adm: (239453) E E PROF ELIZABETH DE FREITAS
MAGALHAES
A Partir de: 01/03/2024 Até 31/03/2024
Quantidade: 2,66 horas

Processo N.: 1000004520545

Nome: (287258/1) VALMIR BRUNO BRUSTOLIN
Cargo/Função: (3476) APOIO ADM. EDUCACIONAL-ELEMENTAR
Un. Adm: (242233) E E NIVALDO FRACAROLLI
A Partir de: 01/03/2024 Até 31/03/2024
Quantidade: 2,66 horas

Processo N.: 1000004520884

Nome: (211203/8) VANILTON MORAES OLIVEIRA
Cargo/Função: (4740) APOIO ADM EDUC
PROFISSIONALIZADO-30
Un. Adm: (243701) E E MARIA MIRANDA ARAUJO
A Partir de: 01/03/2024 Até 31/03/2024
Quantidade: 2,66 horas

Processo N.: 1000004522321

Nome: (241753/1) VILMAR BARBOSA DE OLIVEIRA
Cargo/Função: (4740) APOIO ADM EDUC
PROFISSIONALIZADO-30
Un. Adm: (232610) E E ANTONIO FERREIRA SOBRINHO
A Partir de: 01/03/2024 Até 31/03/2024
Quantidade: 2,66 horas

Processo N.: 1000004522551

Nome: (201362/8) VILSON DE JESUS VARGAS
Cargo/Função: (4740) APOIO ADM EDUC
PROFISSIONALIZADO-30
Un. Adm: (239097) E E DOM AQUINO CORREA
A Partir de: 01/03/2024 Até 31/03/2024
Quantidade: 2,66 horas

Processo N.: 1000004521434

Nome: (289889/1) VILSON FELIPE DA SILVA
Cargo/Função: (3476) APOIO ADM. EDUCACIONAL-ELEMENTAR
Un. Adm: (238457) E E WALDEMON MORAES COELHO
A Partir de: 01/03/2024 Até 31/03/2024
Quantidade: 2,66 horas

Processo N.: 1000004521490

Nome: (35924/1) VIVALDO FERREIRA DOS REIS
Cargo/Função: (3476) APOIO ADM. EDUCACIONAL-ELEMENTAR
Un. Adm: (242845) E E PROF MARIA HERMINIA ALVES
A Partir de: 01/03/2024 Até 31/03/2024
Quantidade: 2,66 horas

Processo N.: 1000004521717

Nome: (215491/6) WAGNER ALVES MOLINA
Cargo/Função: (4740) APOIO ADM EDUC
PROFISSIONALIZADO-30
Un. Adm: (240966) E E GARCIA EDMUNDO ZEFFERINO
A Partir de: 01/03/2024 Até 02/03/2024
Quantidade: 2,66 horas

Processo N.: 1000004523018

Nome: (287085/1) WAGNER THIAGO DE MELO GONCALVES
Cargo/Função: (3476) APOIO ADM. EDUCACIONAL-ELEMENTAR
Un. Adm: (240664) E E PROF ANA MARIA DAS GRACAS S
NORONHA
A Partir de: 01/03/2024 Até 31/03/2024
Quantidade: 2,66 horas

Processo N.: 1000004520485

Nome: (87716/1) WALGNE GONCALO PEREIRA VIEIRA
Cargo/Função: (4740) APOIO ADM EDUC
PROFISSIONALIZADO-30
Un. Adm: (242012) E E BEL RIBEIRO DE ARRUDA
A Partir de: 01/03/2024 Até 31/03/2024
Quantidade: 2,66 horas

Processo N.: 1000004521182

Nome: (241832/1) WANDER LUIS PEDROSO LINO
Cargo/Função: (4740) APOIO ADM EDUC
PROFISSIONALIZADO-30
Un. Adm: (235253) E E DES INT DA ED BAS PROF MILTON MAR
CURVO
A Partir de: 01/03/2024 Até 31/03/2024
Quantidade: 2,66 horas

Processo N.: 1000004522303

Nome: (88968/3) WANDERLEI JEFFERSON DE OLIVEIRA
Cargo/Função: (4740) APOIO ADM EDUC
PROFISSIONALIZADO-30
Un. Adm: (233277) E E ESTEVAO PEREIRA DE ALMEIDA
A Partir de: 02/03/2024 Até 31/03/2024
Quantidade: 2,66 horas

Processo N.: 1000004520615

Nome: (251409/1) WESLEY BATISTA OLIVEIRA DO NASCIMENTO
Cargo/Função: (4740) APOIO ADM EDUC
PROFISSIONALIZADO-30
Un. Adm: (240621) E E UNIAO E FORÇA
A Partir de: 01/03/2024 Até 31/03/2024
Quantidade: 2,66 horas

Processo N.: 1000004521619
 Nome: (287291/1) WILSON ARAUJO DA SILVA
 Cargo/Função: (3476) APOIO ADM. EDUCACIONAL-ELEMENTAR
 Un. Adm: (236640) DIR REGIONAL DE EDUCACAO DE MATUPA
 A Partir de: 01/03/2024 Até 31/03/2024
 Quantidade: 2,66 horas

Processo N.: 1000004520458
 Nome: (241833/1) WILSON CELSON DE ARAUJO
 Cargo/Função: (4740) APOIO ADM EDUC
 PROFISSIONALIZADO-30
 Un. Adm: (236802) E E PLACIDO DE CASTRO
 A Partir de: 01/03/2024 Até 31/03/2024
 Quantidade: 2,66 horas

Processo N.: 1000004521578
 Nome: (288568/1) WILSON FERNANDO RODRIGUES
 Cargo/Função: (3476) APOIO ADM. EDUCACIONAL-ELEMENTAR
 Un. Adm: (238210) E E TANCREDO DE ALMEIDA NEVES
 A Partir de: 01/03/2024 Até 31/03/2024
 Quantidade: 2,66 horas

Processo N.: 1000004522695
 Nome: (87272/1) ZACARIAS ANTONIO RODRIGUES
 Cargo/Função: (4740) APOIO ADM EDUC
 PROFISSIONALIZADO-30
 Un. Adm: (242616) E E DR ITRYO CORREA
 A Partir de: 01/03/2024 Até 31/03/2024
 Quantidade: 2,66 horas

Processo N.: 1000004521659
 Nome: (287227/1) ZENIL MARQUES DA SILVA
 Cargo/Função: (3476) APOIO ADM. EDUCACIONAL-ELEMENTAR
 Un. Adm: (237957) E E DR HELIO PALMA DE ARRUDA
 A Partir de: 01/03/2024 Até 31/03/2024
 Quantidade: 2,66 horas

PUBLICADA, REGISTRADA, CUMpra-SE.
 Cuiabá-MT, 05 de Abril de 2024.
 Alan Resende Porto
 Secretário de Estado de Educação

Protocolo 1566541

BOLETIM DE PESSOAL/SEDUC/00873/2024 DE:
 05/04/2024

O(A) Secretário de Estado de Educação no uso de suas atribuições que lhes são conferidas por lei,

Resolve: DEFERIR
 Evento: LICENÇA A GESTANTE/SEGURADO INSS

Processo N.: 1000004511361
 Nome: (238175/67) ADRIANA ALVES DE ABREU MOSCARDO
 Cargo/Função: (3506) CONTR.TEMP.FUNCAO PROF.
 HABILITADO
 Un. Adm: (040320) E E MIL TIRADENTES 2 SGT PM LUCIANO J
 QUEIROZ
 A Partir de: 01/02/2024 Até30/05/2024

PUBLICADA, REGISTRADA, CUMpra-SE.
 Cuiabá-MT, 05 de Abril de 2024.
 Alan Resende Porto
 Secretário de Estado de Educação

Protocolo 1566542

BOLETIM DE PESSOAL/SEDUC/00472/2024 DE:
 05/04/2024

O(A) Secretário de Estado de Educação no uso de suas atribuições que lhes são conferidas por lei,

Resolve: DEFERIR
 Evento: LICENÇA A GESTANTE/SEGURADO INSS

Processo N.: 1000004508004
 Nome: (276166/20) ANA FLAVIA NUNES BRITTES
 Cargo/Função: (3506) CONTR.TEMP.FUNCAO PROF.
 HABILITADO
 Un. Adm: (238163) E E DJALMA FERREIRA DE SOUZA
 A Partir de: 16/03/2024 Até14/05/2024

Processo N.: 1000004497526
 Nome: (330592/3) ANA REGINA DE ALMEIDA SAMPAIO
 Cargo/Função: (3506) CONTR.TEMP.FUNCAO PROF.
 HABILITADO
 Un. Adm: (237531) E E SOUZA BANDEIRA
 A Partir de: 07/03/2024 Até05/05/2024

Processo N.: 1000004510137
 Nome: (310316/8) CLEIDIANA SANTANA DE OLIVEIRA
 Cargo/Função: (3506) CONTR.TEMP.FUNCAO PROF.
 HABILITADO
 Un. Adm: (235270) E E DES INT DA ED BAS PROF ALM DE
 AMOR SILVA
 A Partir de: 12/03/2024 Até09/07/2024

Processo N.: 1000004513376
 Nome: (303347/6) CRISTIANE DA PAIXAO TRINDADE LIMA
 Cargo/Função: (3468) TECNICO ADMINISTRATIVO
 EDUCACIONAL
 Un. Adm: (241385) E E PROF MARIA DA CUNHA BRUNO
 A Partir de: 23/03/2024 Até20/07/2024

Processo N.: 1000004513877
 Nome: (215495/42) DANIELLE DE CAMPOS ROSSATO
 Cargo/Função: (3506) CONTR.TEMP.FUNCAO PROF.
 HABILITADO
 Un. Adm: (238619) E E PE WANIR DELFINO CESAR
 A Partir de: 27/03/2024 Até25/05/2024

Processo N.: 1000004511458
 Nome: (310846/10) EDUARDA DE OLIVEIRA ANANIAS
 Cargo/Função: (3506) CONTR.TEMP.FUNCAO PROF.
 HABILITADO
 Un. Adm: (237612) E E MILTON DA COSTA FERREIRA
 A Partir de: 13/03/2024 Até10/07/2024

Processo N.: 1000004511460
 Nome: (310846/13) EDUARDA DE OLIVEIRA ANANIAS
 Cargo/Função: (3506) CONTR.TEMP.FUNCAO PROF.
 HABILITADO
 Un. Adm: (237612) E E MILTON DA COSTA FERREIRA
 A Partir de: 13/03/2024 Até10/07/2024

Processo N.: 1000004512874
 Nome: (318836/5) GABRIELLY EVANGELISTA DA SILVA SA
 Cargo/Função: (3506) CONTR.TEMP.FUNCAO PROF.
 HABILITADO
 Un. Adm: (238805) E E PEDRO GALHARDO GARCIA
 A Partir de: 22/03/2024 Até19/07/2024

Processo N.: 1000004512876
 Nome: (318836/6) GABRIELLY EVANGELISTA DA SILVA SA
 Cargo/Função: (3506) CONTR.TEMP.FUNCAO PROF.
 HABILITADO
 Un. Adm: (238805) E E PEDRO GALHARDO GARCIA
 A Partir de: 22/03/2024 Até19/07/2024

Processo N.: 1000004512489
 Nome: (330866/2) IRAIMA RIBEIRO VANIN
 Cargo/Função: (6027) ANALISTA DESENV ECON SOCIAL L 10050
 Un. Adm: (232262) NUC DE DESENVOLV DE PROJETOS
 A Partir de: 25/03/2024 Até22/07/2024

Processo N.: 1000004511379
 Nome: (338051/1) JACIANE MACHADO NOBRE
 Cargo/Função: (3476) APOIO ADM. EDUCACIONAL-ELEMENTAR
 Un. Adm: (233390) E E MANOEL DE BARROS
 A Partir de: 21/03/2024 Até18/07/2024

Processo N.: 1000004512979
 Nome: (329974/3) KAMILLY TELES COELHO
 Cargo/Função: (3476) APOIO ADM. EDUCACIONAL-ELEMENTAR
 Un. Adm: (238090) E E RAIMUNDO PINHEIRO DA SILVA
 A Partir de: 26/03/2024 Até22/07/2024

Processo N.: 1000004519969
 Nome: (309914/4) LETICIA BARBOSA DE SOUSA
 Cargo/Função: (3476) APOIO ADM. EDUCACIONAL-ELEMENTAR
 Un. Adm: (235245) E E DES INT DA ED BAS CREUSLHI DE SOUZ
 RAMOS
 A Partir de: 27/03/2024 Até24/07/2024

Processo N.: 1000004513593
 Nome: (324854/8) LUDMILA BORGES ALMEIDA
 Cargo/Função: (3506) CONTR.TEMP.FUNCAO PROF.
 HABILITADO
 Un. Adm: (241580) E E 19 DE DEZEMBRO
 A Partir de: 26/03/2024 Até23/07/2024

Processo N.: 1000004513598

Nome: (324854/9) LUDMILA BORGES ALMEIDA
Cargo/Função: (3506) CONTR.TEMP.FUNCAO PROF.

HABILITADO

Un. Adm: (241580) E E 19 DE DEZEMBRO
A Partir de: 26/03/2024 Até23/07/2024

Processo N.: 1000004509590

Nome: (213989/8) MARCIANA RODRIGUES DOS SANTOS LIMA
Cargo/Função: (3506) CONTR.TEMP.FUNCAO PROF.

HABILITADO

Un. Adm: (238554) E E SAO JOSE
A Partir de: 19/03/2024 Até16/07/2024

Processo N.: 1000004520707

Nome: (279755/8) MARLENE ALVES DA SILVA
Cargo/Função: (3476) APOIO ADM. EDUCACIONAL-ELEMENTAR

Un. Adm: (243353) E E NILZA DE OLIVEIRA PIPINO
A Partir de: 29/03/2024 Até27/05/2024

Processo N.: 1000004520604

Nome: (329876/3) SAMARA DE OLIVEIRA LIMA
Cargo/Função: (3476) APOIO ADM. EDUCACIONAL-ELEMENTAR

Un. Adm: (243566) E E PEDRO BIANCHINI
A Partir de: 28/03/2024 Até25/07/2024

Processo N.: 1000004506993

Nome: (296406/5) SHELIDA SPANHOLI
Cargo/Função: (3506) CONTR.TEMP.FUNCAO PROF.

HABILITADO

Un. Adm: (241563) E E MARIA DE ARRUDA MULLER
A Partir de: 10/03/2024 Até07/07/2024

Processo N.: 1000004512687

Nome: (253067/30) VANUZA DA SILVA LEMES
Cargo/Função: (3506) CONTR.TEMP.FUNCAO PROF.

HABILITADO

Un. Adm: (241431) E E MIGUEL BARACAT
A Partir de: 23/03/2024 Até20/07/2024

PUBLICADA, REGISTRADA, CUMpra-SE.

Cuiabá-MT, 05 de Abril de 2024.

Alan Resende Porto

Secretario de Estado de Educação

Protocolo 1566543

BOLETIM DE PESSOAL/SEDUC/00473/2024
05/04/2024

DE:

O(A) Secretario de Estado de Educação no uso de suas atribuições
que lhes são conferidas por lei,

Resolve: DEFERIR

Evento: LICENÇA P/ TRATAMENTO SAUDE/SEGURADO INSS

Processo N.: 1000004507853

Nome: (268668/21) ACEDAIL JUSTINO DOS SANTOS
Cargo/Função: (3506) CONTR.TEMP.FUNCAO PROF.

HABILITADO

Un. Adm: (243388) E E SAO VICENTE DE PAULA
A Partir de: 11/03/2024 Até15/03/2024

Processo N.: 1000004507854

Nome: (268668/22) ACEDAIL JUSTINO DOS SANTOS
Cargo/Função: (3506) CONTR.TEMP.FUNCAO PROF.

HABILITADO

Un. Adm: (243388) E E SAO VICENTE DE PAULA
A Partir de: 11/03/2024 Até15/03/2024

Processo N.: 1000004507856

Nome: (268668/23) ACEDAIL JUSTINO DOS SANTOS
Cargo/Função: (3506) CONTR.TEMP.FUNCAO PROF.

HABILITADO

Un. Adm: (243388) E E SAO VICENTE DE PAULA
A Partir de: 11/03/2024 Até15/03/2024

Processo N.: 1000004507857

Nome: (268668/24) ACEDAIL JUSTINO DOS SANTOS
Cargo/Função: (3506) CONTR.TEMP.FUNCAO PROF.

HABILITADO

Un. Adm: (243388) E E SAO VICENTE DE PAULA
A Partir de: 11/03/2024 Até15/03/2024

Processo N.: 1000004512685

Nome: (263272/14) ADRIANE SALOMAO DA SILVA
Cargo/Função: (3476) APOIO ADM. EDUCACIONAL-ELEMENTAR
Un. Adm: (239348) E E SAO JOSE OPERARIO
A Partir de: 20/03/2024 Até04/05/2024

Processo N.: 1000004512393

Nome: (336767/1) ADRIELLY VIEIRA DE SOUZA OLIVEIRA
Cargo/Função: (3506) CONTR.TEMP.FUNCAO PROF.

HABILITADO

Un. Adm: (239666) E E 29 DE JULHO
A Partir de: 20/03/2024 Até03/04/2024

Processo N.: 1000004522464

Nome: (232909/20) ALCIMAR EMANOEL LELES DE ANDRADE
Cargo/Função: (3506) CONTR.TEMP.FUNCAO PROF.

HABILITADO

Un. Adm: (235237) E E DES INT DA ED BAS BEN SANT DA SIL
FREIRE
A Partir de: 02/04/2024 Até08/04/2024

Processo N.: 1000004513651

Nome: (330573/2) ALINE MARQUES POMIECINSKI
Cargo/Função: (3476) APOIO ADM. EDUCACIONAL-ELEMENTAR
Un. Adm: (243531) E E LUCAS AUXILIO TONIAZO
A Partir de: 19/03/2024 Até28/03/2024

Processo N.: 1000004521448

Nome: (256089/20) ANA LUCIA TEIXEIRA GOMES
Cargo/Função: (3506) CONTR.TEMP.FUNCAO PROF.

HABILITADO

Un. Adm: (242918) E E TEOTONIO CARLOS DA CUNHA NETO
A Partir de: 01/04/2024 Até05/04/2024

Processo N.: 1000004521458

Nome: (256089/21) ANA LUCIA TEIXEIRA GOMES
Cargo/Função: (3506) CONTR.TEMP.FUNCAO PROF.

HABILITADO

Un. Adm: (242918) E E TEOTONIO CARLOS DA CUNHA NETO
A Partir de: 01/04/2024 Até05/04/2024

Processo N.: 1000004510441

Nome: (336917/2) CAMILA HENTGES
Cargo/Função: (3506) CONTR.TEMP.FUNCAO PROF.

HABILITADO

Un. Adm: (239640) E E IGNACIO SCHEVINSKI FILHO
A Partir de: 20/03/2024 Até02/04/2024

Processo N.: 1000004513483

Nome: (336917/4) CAMILA HENTGES
Cargo/Função: (3506) CONTR.TEMP.FUNCAO PROF.

HABILITADO

Un. Adm: (239640) E E IGNACIO SCHEVINSKI FILHO
A Partir de: 20/03/2024 Até02/04/2024

Processo N.: 1000004513486

Nome: (336917/3) CAMILA HENTGES
Cargo/Função: (3506) CONTR.TEMP.FUNCAO PROF.

HABILITADO

Un. Adm: (239640) E E IGNACIO SCHEVINSKI FILHO
A Partir de: 20/03/2024 Até02/04/2024

Processo N.: 1000004512452

Nome: (216177/67) CARMIRA FIGUEIRA BENICIO DOMENI
Cargo/Função: (3506) CONTR.TEMP.FUNCAO PROF.

HABILITADO

Un. Adm: (243361) E E ENIO PIPINO
A Partir de: 24/03/2024 Até27/03/2024

Processo N.: 1000004512804

Nome: (216177/69) CARMIRA FIGUEIRA BENICIO DOMENI
Cargo/Função: (3506) CONTR.TEMP.FUNCAO PROF.

HABILITADO

Un. Adm: (243361) E E ENIO PIPINO
A Partir de: 24/03/2024 Até27/03/2024

Processo N.: 1000004502699

Nome: (122559/19) CAROLLINY MARTINS NEVES DE OLIVEIRA
OTTA

Cargo/Função: (3506) CONTR.TEMP.FUNCAO PROF.
HABILITADO

Un. Adm: (238180) E E PASCHOAL MOREIRA CABRAL
A Partir de: 13/03/2024 Até27/03/2024

PUBLICADA, REGISTRADA, CUMpra-SE.

Cuiabá-MT, 05 de Abril de 2024.

Alan Resende Porto

Secretario de Estado de Educação

Protocolo 1566544

BOLETIM DE PESSOAL/SEDUC/00874/2024
05/04/2024

DE:

O(A) Secretário de Estado de Educação no uso de suas atribuições que lhes são conferidas por lei,

Resolve: DEFERIR

Evento: LICENÇA P/ TRATAMENTO SAUDE/SEGURADO INSS

Processo N.: 1000004510988

Nome: (287855/20) CASSIANE MEDIANEIRA VIERA
Cargo/Função: (3506) CONTR.TEMP.FUNCAO PROF.
HABILITADO
Un. Adm: (010855) E E SILVESTRE GOMES JARDIM
A Partir de: 13/02/2024 Até17/02/2024

Processo N.: 1000004510989

Nome: (287855/21) CASSIANE MEDIANEIRA VIERA
Cargo/Função: (3506) CONTR.TEMP.FUNCAO PROF.
HABILITADO
Un. Adm: (010855) E E SILVESTRE GOMES JARDIM
A Partir de: 13/02/2024 Até17/02/2024

Processo N.: 1000004510990

Nome: (287855/22) CASSIANE MEDIANEIRA VIERA
Cargo/Função: (3506) CONTR.TEMP.FUNCAO PROF.
HABILITADO
Un. Adm: (010855) E E SILVESTRE GOMES JARDIM
A Partir de: 13/02/2024 Até17/02/2024

Processo N.: 1000004510991

Nome: (287855/23) CASSIANE MEDIANEIRA VIERA
Cargo/Função: (3506) CONTR.TEMP.FUNCAO PROF.
HABILITADO
Un. Adm: (010855) E E SILVESTRE GOMES JARDIM
A Partir de: 13/02/2024 Até17/02/2024

PUBLICADA, REGISTRADA, CUMPRA-SE.
Cuiabá-MT, 05 de Abril de 2024.
Alan Resende Porto
Secretário de Estado de Educação

Protocolo 1566545

BOLETIM DE PESSOAL/SEDUC/00474/2024
05/04/2024

DE:

O(A) Secretario de Estado de Educação no uso de suas atribuições que lhes são conferidas por lei,

Resolve: DEFERIR

Evento: LICENÇA P/ TRATAMENTO SAUDE/SEGURADO INSS

Processo N.: 1000004512394

Nome: (306904/17) EDILAINÉ FONSECA BISPO
Cargo/Função: (3506) CONTR.TEMP.FUNCAO PROF.
HABILITADO
Un. Adm: (235270) E E DES INT DA ED BAS PROF ALM DE AMOR SILVA
A Partir de: 25/03/2024 Até28/03/2024

Processo N.: 1000004512578

Nome: (136838/38) EDINI MARIA DA SILVA PIRES
Cargo/Função: (3506) CONTR.TEMP.FUNCAO PROF.
HABILITADO
Un. Adm: (238341) E E JADA TORRES
A Partir de: 24/03/2024 Até28/03/2024

Processo N.: 1000004510240

Nome: (273903/14) EDMAR FONSECA DAS NEVES
Cargo/Função: (3506) CONTR.TEMP.FUNCAO PROF.
HABILITADO
Un. Adm: (232491) E E DR ARTHUR ANTUNES MACIEL
A Partir de: 20/03/2024 Até25/03/2024

Processo N.: 1000004510962

Nome: (273903/15) EDMAR FONSECA DAS NEVES
Cargo/Função: (3506) CONTR.TEMP.FUNCAO PROF.
HABILITADO
Un. Adm: (232556) E E 21 DE ABRIL
A Partir de: 19/03/2024 Até24/03/2024

Processo N.: 1000004510964

Nome: (273903/12) EDMAR FONSECA DAS NEVES
Cargo/Função: (3506) CONTR.TEMP.FUNCAO PROF.

HABILITADO

Un. Adm: (232556) E E 21 DE ABRIL
A Partir de: 19/03/2024 Até24/03/2024

Processo N.: 1000004495537

Nome: (310846/12) EDUARDA DE OLIVEIRA ANANIAS
Cargo/Função: (3506) CONTR.TEMP.FUNCAO PROF.

HABILITADO

Un. Adm: (237582) E E PREF ARTHUR RAMOS
A Partir de: 04/03/2024 Até12/03/2024

Processo N.: 1000004502197

Nome: (222653/19) ELBA CASSIA DO NASCIMENTO SILVA
Cargo/Função: (3506) CONTR.TEMP.FUNCAO PROF.

HABILITADO

Un. Adm: (244503) E E ELIAS BENTO
A Partir de: 11/03/2024 Até20/03/2024

Processo N.: 1000004505980

Nome: (222653/23) ELBA CASSIA DO NASCIMENTO SILVA
Cargo/Função: (3506) CONTR.TEMP.FUNCAO PROF.

HABILITADO

Un. Adm: (244503) E E ELIAS BENTO
A Partir de: 11/03/2024 Até20/03/2024

Processo N.: 1000004505984

Nome: (222653/20) ELBA CASSIA DO NASCIMENTO SILVA
Cargo/Função: (3506) CONTR.TEMP.FUNCAO PROF.

HABILITADO

Un. Adm: (244503) E E ELIAS BENTO
A Partir de: 11/03/2024 Até20/03/2024

Processo N.: 1000004505987

Nome: (222653/21) ELBA CASSIA DO NASCIMENTO SILVA
Cargo/Função: (3506) CONTR.TEMP.FUNCAO PROF.

HABILITADO

Un. Adm: (244503) E E ELIAS BENTO
A Partir de: 11/03/2024 Até20/03/2024

Processo N.: 1000004513196

Nome: (341827/1) ELIANA GOMES AMORIM
Cargo/Função: (3476) APOIO ADM. EDUCACIONAL-ELEMENTAR
Un. Adm: (238333) E E VER BENTO MUNIZ
A Partir de: 22/03/2024 Até25/03/2024

Processo N.: 1000004513978

Nome: (337833/1) ELIANE CRISTINA SANTOS MENDES
Cargo/Função: (3506) CONTR.TEMP.FUNCAO PROF.

HABILITADO

Un. Adm: (238970) E E 13 DE MAIO
A Partir de: 26/03/2024 Até29/03/2024

PUBLICADA, REGISTRADA, CUMPRA-SE.
Cuiabá-MT, 05 de Abril de 2024.
Alan Resende Porto
Secretario de Estado de Educação

Protocolo 1566546

BOLETIM DE PESSOAL/SEDUC/00875/2024
05/04/2024

DE:

O(A) Secretário de Estado de Educação no uso de suas atribuições que lhes são conferidas por lei,

Resolve: DEFERIR

Evento: LICENÇA P/ TRATAMENTO SAUDE/SEGURADO INSS

Processo N.: 1000004510704

Nome: (337413/2) ELIANE MARCAL FIRMINO
Cargo/Função: (3506) CONTR.TEMP.FUNCAO PROF.

HABILITADO

Un. Adm: (012718) E E BEL RIBEIRO DE ARRUDA
A Partir de: 05/02/2024 Até04/04/2024

PUBLICADA, REGISTRADA, CUMPRA-SE.
Cuiabá-MT, 05 de Abril de 2024.
Alan Resende Porto
Secretário de Estado de Educação

Protocolo 1566547

BOLETIM DE PESSOAL/SEDUC/00475/2024
05/04/2024

DE:

O(A) Secretário de Estado de Educação no uso de suas atribuições que lhes são conferidas por lei,

Resolve: DEFERIR
Evento: LICENÇA P/ TRATAMENTO SAUDE/SEGURADO INSSProcesso N.: 1000004509723
Nome: (341667/1) EMANUELLE CRISTINA DOROCH
Cargo/Função: (3506) CONTR.TEMP.FUNCAO PROF.HABILITADO
Un. Adm: (237531) E E SOUZA BANDEIRA
A Partir de: 18/03/2024 Até21/03/2024Processo N.: 1000004510555
Nome: (309857/12) ESTER MEDEIROS DE ALBUQUERQUE
Cargo/Função: (3506) CONTR.TEMP.FUNCAO PROF.HABILITADO
Un. Adm: (242748) E E D ROSA FRIGGER PIOVEZAN
A Partir de: 19/03/2024 Até24/03/2024Processo N.: 1000004511115
Nome: (309857/13) ESTER MEDEIROS DE ALBUQUERQUE
Cargo/Função: (3506) CONTR.TEMP.FUNCAO PROF.HABILITADO
Un. Adm: (242756) E E CORA CORALINA
A Partir de: 20/03/2024 Até24/03/2024Processo N.: 1000004511118
Nome: (309857/11) ESTER MEDEIROS DE ALBUQUERQUE
Cargo/Função: (3506) CONTR.TEMP.FUNCAO PROF.HABILITADO
Un. Adm: (242756) E E CORA CORALINA
A Partir de: 20/03/2024 Até24/03/2024Processo N.: 1000004521845
Nome: (45121/18) EUCLIDES RODRIGUES DOS SANTOS
Cargo/Função: (3506) CONTR.TEMP.FUNCAO PROF.HABILITADO
Un. Adm: (235229) E E DES INT DA ED BAS PROF ALFREDO
MARIEN
A Partir de: 18/03/2024 Até16/04/2024Processo N.: 1000004522438
Nome: (45121/19) EUCLIDES RODRIGUES DOS SANTOS
Cargo/Função: (3506) CONTR.TEMP.FUNCAO PROF.HABILITADO
Un. Adm: (235229) E E DES INT DA ED BAS PROF ALFREDO
MARIEN
A Partir de: 18/03/2024 Até16/04/2024Processo N.: 1000004512474
Nome: (311436/3) FABIANA VIEIRA CINTA LARGA
Cargo/Função: (3506) CONTR.TEMP.FUNCAO PROF.HABILITADO
Un. Adm: (232831) E E INDIGENA ETEREPIUY
A Partir de: 18/03/2024 Até31/03/2024PUBLICADA, REGISTRADA, CUMpra-SE.
Cuiabá-MT, 05 de Abril de 2024.
Alan Resende Porto
Secretário de Estado de Educação

Protocolo 1566548

BOLETIM DE PESSOAL/SEDUC/00876/2024
05/04/2024

DE:

O(A) Secretário de Estado de Educação no uso de suas atribuições que lhes são conferidas por lei,

Resolve: DEFERIR
Evento: LICENÇA P/ TRATAMENTO SAUDE/SEGURADO INSSProcesso N.: 1000004511300
Nome: (126079/75) FABRICIA FALASCHI ANGELICA
Cargo/Função: (3506) CONTR.TEMP.FUNCAO PROF.HABILITADO
Un. Adm: (015610) E E LUDOVICO DA RIVA NETO
A Partir de: 20/02/2024 Até05/03/2024PUBLICADA, REGISTRADA, CUMpra-SE.
Cuiabá-MT, 05 de Abril de 2024.
Alan Resende Porto
Secretário de Estado de Educação

Protocolo 1566549

BOLETIM DE PESSOAL/SEDUC/00476/2024
05/04/2024

DE:

O(A) Secretário de Estado de Educação no uso de suas atribuições que lhes são conferidas por lei,

Resolve: DEFERIR
Evento: LICENÇA P/ TRATAMENTO SAUDE/SEGURADO INSSProcesso N.: 1000004511303
Nome: (126079/76) FABRICIA FALASCHI ANGELICA
Cargo/Função: (3506) CONTR.TEMP.FUNCAO PROF.HABILITADO
Un. Adm: (234990) E E LUDOVICO DA RIVA NETO
A Partir de: 11/03/2024 Até24/03/2024Processo N.: 1000004510800
Nome: (273693/19) FERNANDA BENEDITA BASSAN ANTELO
Cargo/Função: (3506) CONTR.TEMP.FUNCAO PROF.HABILITADO
Un. Adm: (235253) E E DES INT DA ED BAS PROF MILTON MAR
CURVO
A Partir de: 11/03/2024 Até15/03/2024Processo N.: 1000004513023
Nome: (340433/4) FERNANDA CRISTINA BOTON FERNANDES
Cargo/Função: (3506) CONTR.TEMP.FUNCAO PROF.HABILITADO
Un. Adm: (238970) E E 13 DE MAIO
A Partir de: 18/03/2024 Até22/03/2024Processo N.: 1000004513386
Nome: (340433/2) FERNANDA CRISTINA BOTON FERNANDES
Cargo/Função: (3506) CONTR.TEMP.FUNCAO PROF.HABILITADO
Un. Adm: (238970) E E 13 DE MAIO
A Partir de: 18/03/2024 Até22/03/2024Processo N.: 1000004513388
Nome: (340433/1) FERNANDA CRISTINA BOTON FERNANDES
Cargo/Função: (3506) CONTR.TEMP.FUNCAO PROF.HABILITADO
Un. Adm: (238970) E E 13 DE MAIO
A Partir de: 18/03/2024 Até22/03/2024Processo N.: 1000004514025
Nome: (340433/4) FERNANDA CRISTINA BOTON FERNANDES
Cargo/Função: (3506) CONTR.TEMP.FUNCAO PROF.HABILITADO
Un. Adm: (238970) E E 13 DE MAIO
A Partir de: 27/03/2024 Até09/04/2024Processo N.: 1000004514027
Nome: (340433/2) FERNANDA CRISTINA BOTON FERNANDES
Cargo/Função: (3506) CONTR.TEMP.FUNCAO PROF.HABILITADO
Un. Adm: (238970) E E 13 DE MAIO
A Partir de: 27/03/2024 Até09/04/2024Processo N.: 1000004514029
Nome: (340433/1) FERNANDA CRISTINA BOTON FERNANDES
Cargo/Função: (3506) CONTR.TEMP.FUNCAO PROF.HABILITADO
Un. Adm: (238970) E E 13 DE MAIO
A Partir de: 27/03/2024 Até09/04/2024Processo N.: 1000004522861
Nome: (340433/3) FERNANDA CRISTINA BOTON FERNANDES
Cargo/Função: (3506) CONTR.TEMP.FUNCAO PROF.HABILITADO
Un. Adm: (244708) E E JOSE DOMINGOS FRAGA
A Partir de: 27/03/2024 Até09/04/2024Processo N.: 1000004513186
Nome: (339387/1) FILIPE IZIDRO DUARTE
Cargo/Função: (3468) TECNICO ADMINISTRATIVOEDUCACIONAL
Un. Adm: (244740) E E LEDY ANITA BRESANCIN
A Partir de: 26/03/2024 Até01/04/2024

Processo N.: 1000004510226**Nome:** (335494/1) FRANCIELE COSTA BARROS
Cargo/Função: (3476) APOIO ADM. EDUCACIONAL-ELEMENTAR
Un. Adm: (232696) E E WALDIR BENTO DA COSTA
A Partir de: 20/03/2024 Até02/04/2024**Processo N.: 1000004513004****Nome:** (317949/5) GLEICIELY SOLAO ALVES
Cargo/Função: (3476) APOIO ADM. EDUCACIONAL-ELEMENTAR
Un. Adm: (240958) E E ANDRE ANTONIO MAGGI
A Partir de: 26/03/2024 Até04/04/2024**Processo N.: 1000004513075****Nome:** (273292/6) IRIS APARECIDA DA SILVA
Cargo/Função: (3506) CONTR.TEMP.FUNCAO PROF.
HABILITADO
Un. Adm: (235202) E E DE DESENVOLV INTEG DA EDUC BAS
JOSE DIAS
A Partir de: 25/03/2024 Até29/03/2024**Processo N.: 1000004513079****Nome:** (273292/5) IRIS APARECIDA DA SILVA
Cargo/Função: (3506) CONTR.TEMP.FUNCAO PROF.
HABILITADO
Un. Adm: (235202) E E DE DESENVOLV INTEG DA EDUC BAS
JOSE DIAS
A Partir de: 25/03/2024 Até29/03/2024**Processo N.: 1000004513412****Nome:** (266121/27) ISAMARA RODRIGUES GLORIA
Cargo/Função: (3506) CONTR.TEMP.FUNCAO PROF.
HABILITADO
Un. Adm: (239666) E E 29 DE JULHO
A Partir de: 18/03/2024 Até22/03/2024**Processo N.: 1000004506358****Nome:** (74876/35) IVONE VIGNARDI CORREA
Cargo/Função: (3506) CONTR.TEMP.FUNCAO PROF.
HABILITADO
Un. Adm: (240621) E E UNIAO E FORCA
A Partir de: 17/03/2024 Até23/03/2024**Processo N.: 1000004521529****Nome:** (315517/4) JAQUELINE MUCZINSKI DOS SANTOS
Cargo/Função: (3506) CONTR.TEMP.FUNCAO PROF.
HABILITADO
Un. Adm: (238856) E E GUARANTA
A Partir de: 01/04/2024 Até10/04/2024**Processo N.: 1000004512889****Nome:** (296591/20) JENNIFER DE PAULA ALMEIDA MARQUES
Cargo/Função: (3506) CONTR.TEMP.FUNCAO PROF.
HABILITADO
Un. Adm: (234524) E E MARCIO SCHABATT SOUZA
A Partir de: 25/03/2024 Até28/03/2024**Processo N.: 1000004512911****Nome:** (296591/19) JENNIFER DE PAULA ALMEIDA MARQUES
Cargo/Função: (3506) CONTR.TEMP.FUNCAO PROF.
HABILITADO
Un. Adm: (234524) E E MARCIO SCHABATT SOUZA
A Partir de: 25/03/2024 Até28/03/2024**PUBLICADA, REGISTRADA, CUMpra-SE.**
Cuiabá-MT, 05 de Abril de 2024.
Alan Resende Porto
Secretário de Estado de Educação

Protocolo 1566550

BOLETIM DE PESSOAL/SEDUC/00877/2024
05/04/2024**DE:****O(A) Secretário de Estado de Educação no uso de suas atribuições que lhes são conferidas por lei,****Resolve:** DEFERIR**Evento:** LICENÇA P/ TRATAMENTO SAUDE/SEGURADO INSS**Processo N.: 1000004482157****Nome:** (245048/71) JESSIKA MARIA APARECIDA GODOY DA SILVA LOPES
Cargo/Função: (3506) CONTR.TEMP.FUNCAO PROF.
HABILITADO
Un. Adm: (038598) E E IGNACIO SCHEVINSKI FILHO
A Partir de: 16/02/2024 Até22/02/2024**PUBLICADA, REGISTRADA, CUMpra-SE.**
Cuiabá-MT, 05 de Abril de 2024.
Alan Resende Porto
Secretário de Estado de Educação

Protocolo 1566551

BOLETIM DE PESSOAL/SEDUC/00477/2024
05/04/2024**DE:****O(A) Secretário de Estado de Educação no uso de suas atribuições que lhes são conferidas por lei,****Resolve:** DEFERIR**Evento:** LICENÇA P/ TRATAMENTO SAUDE/SEGURADO INSS**Processo N.: 1000004521305****Nome:** (341743/1) JOAO DA SILVA SILVINO
Cargo/Função: (3506) CONTR.TEMP.FUNCAO PROF.
HABILITADO
Un. Adm: (237019) E E 31 DE MARCO
A Partir de: 11/03/2024 Até25/03/2024**Processo N.: 1000004512448****Nome:** (201356/20) JOAQUINA APARECIDA GOMES DE OLIVEIRA
Cargo/Função: (3476) APOIO ADM. EDUCACIONAL-ELEMENTAR
Un. Adm: (243485) E E PALMITAL
A Partir de: 25/03/2024 Até03/04/2024**Processo N.: 1000004499572****Nome:** (246197/12) JONATHAN DA SILVA SANTOS
Cargo/Função: (3506) CONTR.TEMP.FUNCAO PROF.
HABILITADO
Un. Adm: (241873) E E LEONIDAS DE MATOS
A Partir de: 05/03/2024 Até18/03/2024**Processo N.: 1000004512815****Nome:** (337925/1) JOSE CARVALHO NETO
Cargo/Função: (3506) CONTR.TEMP.FUNCAO PROF.
HABILITADO
Un. Adm: (237531) E E SOUZA BANDEIRA
A Partir de: 25/03/2024 Até28/03/2024**Processo N.: 1000004511229****Nome:** (340264/1) JUCILENE FLORIANO BATISTA
Cargo/Função: (3506) CONTR.TEMP.FUNCAO PROF.
HABILITADO
Un. Adm: (241709) E E MADRE CRISTINA
A Partir de: 23/03/2024 Até29/03/2024**Processo N.: 1000004506520****Nome:** (285596/6) JULIANE MARCELE DA SILVA PEDRACA
Cargo/Função: (3476) APOIO ADM. EDUCACIONAL-ELEMENTAR
Un. Adm: (237531) E E SOUZA BANDEIRA
A Partir de: 12/03/2024 Até21/03/2024**Processo N.: 1000004511344****Nome:** (335434/1) JULIO CESAR MACEDO DE SOUZA
Cargo/Função: (3476) APOIO ADM. EDUCACIONAL-ELEMENTAR
Un. Adm: (240575) E E DR LEOPOLDO AMBROSIO FILHO
A Partir de: 22/03/2024 Até27/03/2024**Processo N.: 1000004513760****Nome:** (318417/6) KARINA CHELIS DE CARVALHO
Cargo/Função: (3476) APOIO ADM. EDUCACIONAL-ELEMENTAR
Un. Adm: (240931) E E CONQUISTA DOESTE
A Partir de: 27/03/2024 Até24/06/2024**Processo N.: 1000004513389****Nome:** (327953/3) KELE VIEIRA MEDEIROS
Cargo/Função: (3506) CONTR.TEMP.FUNCAO PROF.
HABILITADO
Un. Adm: (243841) E E PROF ALZIRA MARIA DA SILVA
A Partir de: 22/03/2024 Até04/04/2024**Processo N.: 1000004510060****Nome:** (45054/48) KERLY PATRICIA DA SILVA ARRUDA
Cargo/Função: (3506) CONTR.TEMP.FUNCAO PROF.
HABILITADO
Un. Adm: (240710) E E PROF FERNANDO LEITE DE CAMPOS
A Partir de: 03/03/2024 Até17/03/2024**Processo N.: 1000004510077****Nome:** (45054/48) KERLY PATRICIA DA SILVA ARRUDA
Cargo/Função: (3506) CONTR.TEMP.FUNCAO PROF.
HABILITADO
Un. Adm: (240710) E E PROF FERNANDO LEITE DE CAMPOS
A Partir de: 18/03/2024 Até30/04/2024

Processo N.: 1000004512494

Nome: (45054/50) KERLY PATRICIA DA SILVA ARRUDA
Cargo/Função: (3506) CONTR.TEMP.FUNCAO PROF.

HABILITADO

Un. Adm: (241318) E E DEP EMANUEL PINHEIRO
A Partir de: 18/03/2024 Até30/04/2024

Processo N.: 1000004514202

Nome: (272258/2) LARISSA DA LUZ SILVA
Cargo/Função: (3468) TECNICO ADMINISTRATIVO

EDUCACIONAL

Un. Adm: (240419) E E PROF MARIA DE LOURDES H MORAES
A Partir de: 21/03/2024 Até27/03/2024

Processo N.: 1000004510615

Nome: (122392/26) LEANDRO QUECADA
Cargo/Função: (3506) CONTR.TEMP.FUNCAO PROF.

HABILITADO

Un. Adm: (238163) E E DJALMA FERREIRA DE SOUZA
A Partir de: 16/03/2024 Até20/03/2024

Processo N.: 1000004510616

Nome: (122392/27) LEANDRO QUECADA
Cargo/Função: (3506) CONTR.TEMP.FUNCAO PROF.

HABILITADO

Un. Adm: (238163) E E DJALMA FERREIRA DE SOUZA
A Partir de: 16/03/2024 Até20/03/2024

Processo N.: 1000004503030

Nome: (309914/4) LETICIA BARBOSA DE SOUSA
Cargo/Função: (3476) APOIO ADM. EDUCACIONAL-ELEMENTAR

RAMOS

Un. Adm: (235245) E E DES INT DA ED BAS CREUSLHI DE SOUZ
A Partir de: 12/03/2024 Até18/03/2024

Processo N.: 1000004508949

Nome: (309914/4) LETICIA BARBOSA DE SOUSA
Cargo/Função: (3476) APOIO ADM. EDUCACIONAL-ELEMENTAR

RAMOS

Un. Adm: (235245) E E DES INT DA ED BAS CREUSLHI DE SOUZ
A Partir de: 19/03/2024 Até26/03/2024

Processo N.: 1000004521312

Nome: (303721/5) LIDIA DE CAMARGO RODRIGUES
Cargo/Função: (3506) CONTR.TEMP.FUNCAO PROF.

HABILITADO

Un. Adm: (240524) E E GETULIO VARGAS
A Partir de: 18/03/2024 Até21/03/2024

Processo N.: 1000004521314

Nome: (303721/6) LIDIA DE CAMARGO RODRIGUES
Cargo/Função: (3506) CONTR.TEMP.FUNCAO PROF.

HABILITADO

Un. Adm: (240524) E E GETULIO VARGAS
A Partir de: 18/03/2024 Até21/03/2024

Processo N.: 1000004508276

Nome: (31966/30) LIGIA MARIA ANUNCIACAO DA COSTA
Cargo/Função: (3506) CONTR.TEMP.FUNCAO PROF.

HABILITADO

Un. Adm: (241717) E E DIVA HUGUENEY DE SIQUEIRA BASTOS
A Partir de: 11/03/2024 Até15/03/2024

Processo N.: 1000004513984

Nome: (303265/10) LIGIA THIX DE OLIVEIRA
Cargo/Função: (3506) CONTR.TEMP.FUNCAO PROF.

HABILITADO

Un. Adm: (239950) E E DOM AQUINO CORREA
A Partir de: 25/03/2024 Até29/03/2024

Processo N.: 1000004513991

Nome: (303265/11) LIGIA THIX DE OLIVEIRA
Cargo/Função: (3506) CONTR.TEMP.FUNCAO PROF.

HABILITADO

Un. Adm: (239950) E E DOM AQUINO CORREA
A Partir de: 25/03/2024 Até29/03/2024

Processo N.: 1000004513994

Nome: (303265/9) LIGIA THIX DE OLIVEIRA
Cargo/Função: (3506) CONTR.TEMP.FUNCAO PROF.

HABILITADO

Un. Adm: (239950) E E DOM AQUINO CORREA
A Partir de: 25/03/2024 Até29/03/2024

Processo N.: 1000004508176

Nome: (324309/8) LUANA SANTOS DA SILVA
Cargo/Função: (3506) CONTR.TEMP.FUNCAO PROF.

HABILITADO

Un. Adm: (242527) E E MARECHAL RONDON
A Partir de: 18/03/2024 Até22/03/2024

Processo N.: 1000004512711

Nome: (234054/17) LUCILA CARVALHO FURLAN NOGUEIRA
Cargo/Função: (3506) CONTR.TEMP.FUNCAO PROF.

HABILITADO

Un. Adm: (234109) E E DEP BERTOLDO FREIRE
A Partir de: 18/03/2024 Até22/03/2024

Processo N.: 1000004512688

Nome: (271930/34) LUCINEIA MARQUES DE ARRUDA
Cargo/Função: (3506) CONTR.TEMP.FUNCAO PROF.

HABILITADO

Un. Adm: (242055) E E JOSE APARECIDO RIBEIRO
A Partir de: 20/03/2024 Até29/03/2024

Processo N.: 1000004512690

Nome: (271930/35) LUCINEIA MARQUES DE ARRUDA
Cargo/Função: (3506) CONTR.TEMP.FUNCAO PROF.

HABILITADO

Un. Adm: (242055) E E JOSE APARECIDO RIBEIRO
A Partir de: 20/03/2024 Até29/03/2024

Processo N.: 1000004512692

Nome: (271930/36) LUCINEIA MARQUES DE ARRUDA
Cargo/Função: (3506) CONTR.TEMP.FUNCAO PROF.

HABILITADO

Un. Adm: (242055) E E JOSE APARECIDO RIBEIRO
A Partir de: 20/03/2024 Até29/03/2024

Processo N.: 1000004512360

Nome: (310534/22) LUCIRLEI SANTOS MORAIS FROES PEREIRA
Cargo/Função: (3506) CONTR.TEMP.FUNCAO PROF.

HABILITADO

Un. Adm: (242730) E E DEP DJALMA CARNEIRO DA ROCHA
A Partir de: 23/03/2024 Até27/03/2024

Processo N.: 1000004510684

Nome: (279428/5) MADALENA RIBEIRO DA SILVA RAZINE
Cargo/Função: (3506) CONTR.TEMP.FUNCAO PROF.

HABILITADO

Un. Adm: (237876) E E ROSMAY KARA JOSE
A Partir de: 22/03/2024 Até17/09/2024

Processo N.: 1000004521362

Nome: (303248/14) MANUELLA NOGUEIRA DA SILVA
Cargo/Função: (3506) CONTR.TEMP.FUNCAO PROF.

HABILITADO

Un. Adm: (240710) E E PROF FERNANDO LEITE DE CAMPOS
A Partir de: 25/03/2024 Até05/04/2024

Processo N.: 1000004511257

Nome: (245634/38) MARIA ANGELICA DIAS DE OLIVEIRA
Cargo/Função: (3506) CONTR.TEMP.FUNCAO PROF.

HABILITADO

Un. Adm: (232378) E E PROF JULIETA XAVIER BORGES
A Partir de: 23/03/2024 Até21/04/2024

Processo N.: 1000004511258

Nome: (245634/37) MARIA ANGELICA DIAS DE OLIVEIRA
Cargo/Função: (3506) CONTR.TEMP.FUNCAO PROF.

HABILITADO

Un. Adm: (232378) E E PROF JULIETA XAVIER BORGES
A Partir de: 23/03/2024 Até21/04/2024

Processo N.: 1000004513588

Nome: (26766/8) MARIA ANTONIA DA SILVA
Cargo/Função: (3506) CONTR.TEMP.FUNCAO PROF.

HABILITADO

Un. Adm: (242195) E E PE FIRMO PINTO DUARTE FILHO
A Partir de: 18/03/2024 Até01/05/2024

Processo N.: 1000004512848

Nome: (200893/43) MARIA CLAUDIA DA SILVA
Cargo/Função: (3506) CONTR.TEMP.FUNCAO PROF.

HABILITADO

Un. Adm: (239712) E E JAYME VERISSIMO DE CAMPOS JUNIOR
A Partir de: 25/03/2024 Até08/04/2024

Processo N.: 1000004512850

Nome: (200893/44) MARIA CLAUDIA DA SILVA
Cargo/Função: (3506) CONTR.TEMP.FUNCAO PROF.

HABILITADO

Un. Adm: (239712) E E JAYME VERISSIMO DE CAMPOS JUNIOR
A Partir de: 25/03/2024 Até08/04/2024

PUBLICADA, REGISTRADA, CUMpra-SE.
Cuiabá-MT, 05 de Abril de 2024.
Alan Resende Porto
Secretario de Estado de Educação

Protocolo 1566552

BOLETIM DE PESSOAL/SEDUC/00878/2024
05/04/2024

DE:

O(A) Secretário de Estado de Educação no uso de suas atribuições
que lhes são conferidas por lei,

Resolve: DEFERIR

Evento: LICENÇA P/ TRATAMENTO SAUDE/SEGURADO INSS

Processo N.: 1000004478705

Nome: (255940/17) MARISA ALCANTARA DEQUERO MARTIN
Cargo/Função: (3506) CONTR.TEMP.FUNCAO PROF.

HABILITADO

Un. Adm: (194522) ESCOLA EST CARLOS DRUMMOND DE
ANDRADE
A Partir de: 19/02/2024 Até24/02/2024

PUBLICADA, REGISTRADA, CUMpra-SE.
Cuiabá-MT, 05 de Abril de 2024.
Alan Resende Porto
Secretário de Estado de Educação

Protocolo 1566553

BOLETIM DE PESSOAL/SEDUC/00478/2024
05/04/2024

DE:

O(A) Secretario de Estado de Educação no uso de suas atribuições
que lhes são conferidas por lei,

Resolve: DEFERIR

Evento: LICENÇA P/ TRATAMENTO SAUDE/SEGURADO INSS

Processo N.: 1000004509781

Nome: (337340/1) MARIZETE SUBTIL DE OLIVEIRA BRAGA
Cargo/Função: (3476) APOIO ADM. EDUCACIONAL-ELEMENTAR
Un. Adm: (244643) E E LUIZ FRUTUOSO DA SILVA
A Partir de: 04/03/2024 Até08/03/2024

Processo N.: 1000004506364

Nome: (137649/60) MAYARA DE ALMEIDA TAVARES
Cargo/Função: (3506) CONTR.TEMP.FUNCAO PROF.

HABILITADO

Un. Adm: (240621) E E UNIAO E FORCA
A Partir de: 18/03/2024 Até27/03/2024

Processo N.: 1000004509379

Nome: (224209/7) MONICA MALVEIRO
Cargo/Função: (3506) CONTR.TEMP.FUNCAO PROF.

HABILITADO

Un. Adm: (238856) E E GUARANTA
A Partir de: 18/03/2024 Até22/03/2024

Processo N.: 1000004510979

Nome: (204616/32) NEIDE APARECIDA DE BARROS
Cargo/Função: (3506) CONTR.TEMP.FUNCAO PROF.

HABILITADO

Un. Adm: (235199) E E DE DES INT ED BAS ANT CES DE
FIGUEIR NETO
A Partir de: 19/03/2024 Até01/04/2024

Processo N.: 1000004510992

Nome: (204616/31) NEIDE APARECIDA DE BARROS
Cargo/Função: (3506) CONTR.TEMP.FUNCAO PROF.

HABILITADO

Un. Adm: (235199) E E DE DES INT ED BAS ANT CES DE
FIGUEIR NETO
A Partir de: 19/03/2024 Até01/04/2024

Processo N.: 1000004510996

Nome: (204616/30) NEIDE APARECIDA DE BARROS
Cargo/Função: (3506) CONTR.TEMP.FUNCAO PROF.

HABILITADO

Un. Adm: (235199) E E DE DES INT ED BAS ANT CES DE
FIGUEIR NETO
A Partir de: 19/03/2024 Até01/04/2024

Processo N.: 1000004512567

Nome: (224237/20) NEUZA FRANCISCA DE SANTANA
Cargo/Função: (3506) CONTR.TEMP.FUNCAO PROF.

HABILITADO

Un. Adm: (233277) E E ESTEVAO PEREIRA DE ALMEIDA
A Partir de: 18/03/2024 Até13/12/2024

Processo N.: 1000004512598

Nome: (224237/19) NEUZA FRANCISCA DE SANTANA
Cargo/Função: (3506) CONTR.TEMP.FUNCAO PROF.

HABILITADO

Un. Adm: (233277) E E ESTEVAO PEREIRA DE ALMEIDA
A Partir de: 18/03/2024 Até01/07/2024

Processo N.: 1000004522640

Nome: (275212/5) PAULA RODRIGUES QUEIROZ
Cargo/Função: (3506) CONTR.TEMP.FUNCAO PROF.

HABILITADO

Un. Adm: (239283) E E SILVESTRE GOMES JARDIM
A Partir de: 04/03/2024 Até08/03/2024

Processo N.: 1000004521322

Nome: (275359/18) POLIANA VICENTE TIAGO CARPEJANI
Cargo/Função: (3506) CONTR.TEMP.FUNCAO PROF.

HABILITADO

Un. Adm: (239712) E E JAYME VERISSIMO DE CAMPOS JUNIOR
A Partir de: 01/04/2024 Até05/04/2024

Processo N.: 1000004521325

Nome: (275359/19) POLIANA VICENTE TIAGO CARPEJANI
Cargo/Função: (3506) CONTR.TEMP.FUNCAO PROF.

HABILITADO

Un. Adm: (239712) E E JAYME VERISSIMO DE CAMPOS JUNIOR
A Partir de: 01/04/2024 Até05/04/2024

Processo N.: 1000004512543

Nome: (311701/12) RAFAELA OLIVEIRA RIOS
Cargo/Função: (3506) CONTR.TEMP.FUNCAO PROF.

HABILITADO

Un. Adm: (242675) E E MARIO SPINELLI
A Partir de: 25/03/2024 Até28/03/2024

Processo N.: 1000004509874

Nome: (337802/2) RAILAINE NEVES DA SILVA
Cargo/Função: (3506) CONTR.TEMP.FUNCAO PROF.

HABILITADO

Un. Adm: (232653) E E CINCO DE ABRIL
A Partir de: 12/03/2024 Até29/07/2024

PUBLICADA, REGISTRADA, CUMpra-SE.
Cuiabá-MT, 05 de Abril de 2024.
Alan Resende Porto
Secretario de Estado de Educação

Protocolo 1566554

BOLETIM DE PESSOAL/SEDUC/00879/2024
05/04/2024

DE:

O(A) Secretário de Estado de Educação no uso de suas atribuições que lhes são conferidas por lei,**Resolve: DEFERIR****Evento: LICENÇA P/ TRATAMENTO SAUDE/SEGURADO INSS****Processo N.: 1000004521308****Nome: (128569/33) REJANE MARIA BRITO RAMOS****Cargo/Função: (3506) CONTR.TEMP.FUNCAO PROF.****HABILITADO****Un. Adm: (011975) E E PROF ELMAZ GATTAZ MONTEIRO****A Partir de: 07/02/2024 Até10/02/2024****PUBLICADA, REGISTRADA, CUMPRÁ-SE.****Cuiabá-MT, 05 de Abril de 2024.****Alan Resende Porto****Secretário de Estado de Educação**

Protocolo 1566555

BOLETIM DE PESSOAL/SEDUC/00479/2024
05/04/2024

DE:

O(A) Secretário de Estado de Educação no uso de suas atribuições que lhes são conferidas por lei,**Resolve: DEFERIR****Evento: LICENÇA P/ TRATAMENTO SAUDE/SEGURADO INSS****Processo N.: 1000004512397****Nome: (253891/12) RITA DA COSTA BONFIM****Cargo/Função: (3476) APOIO ADM. EDUCACIONAL-ELEMENTAR****Un. Adm: (240427) E E ALBERT EINSTEIN****A Partir de: 03/03/2024 Até08/03/2024****Processo N.: 1000004512420****Nome: (253891/12) RITA DA COSTA BONFIM****Cargo/Função: (3476) APOIO ADM. EDUCACIONAL-ELEMENTAR****Un. Adm: (240427) E E ALBERT EINSTEIN****A Partir de: 18/03/2024 Até22/03/2024****Processo N.: 1000004522253****Nome: (267881/10) ROSANA DE BARROS VARELA****Cargo/Função: (3506) CONTR.TEMP.FUNCAO PROF.****HABILITADO****Un. Adm: (243396) E E NOSSA SENHORA DE LOURDES****A Partir de: 28/03/2024 Até09/04/2024****Processo N.: 1000004522256****Nome: (267881/11) ROSANA DE BARROS VARELA****Cargo/Função: (3506) CONTR.TEMP.FUNCAO PROF.****HABILITADO****Un. Adm: (243396) E E NOSSA SENHORA DE LOURDES****A Partir de: 28/03/2024 Até09/04/2024****Processo N.: 1000004522259****Nome: (267881/12) ROSANA DE BARROS VARELA****Cargo/Função: (3506) CONTR.TEMP.FUNCAO PROF.****HABILITADO****Un. Adm: (243396) E E NOSSA SENHORA DE LOURDES****A Partir de: 28/03/2024 Até09/04/2024****Processo N.: 1000004512583****Nome: (282740/4) ROSANA PINTO RAMOS****Cargo/Função: (3476) APOIO ADM. EDUCACIONAL-ELEMENTAR****Un. Adm: (237884) E E 29 DE NOVEMBRO****A Partir de: 25/03/2024 Até07/04/2024****Processo N.: 1000004511049****Nome: (238577/37) ROSANGELA AZEVEDO DE ASSIS****Cargo/Função: (3506) CONTR.TEMP.FUNCAO PROF.****HABILITADO****Un. Adm: (236802) E E PLACIDO DE CASTRO****A Partir de: 19/03/2024 Até25/03/2024****Processo N.: 1000004509738****Nome: (286090/14) ROSANI MARGARIDA LERNER****Cargo/Função: (3506) CONTR.TEMP.FUNCAO PROF.****HABILITADO****Un. Adm: (244643) E E LUIZ FRUTUOSO DA SILVA****A Partir de: 18/03/2024 Até28/03/2024****Processo N.: 1000004510720****Nome: (286090/13) ROSANI MARGARIDA LERNER****Cargo/Função: (3506) CONTR.TEMP.FUNCAO PROF.****HABILITADO****Un. Adm: (243876) E E ANDRE ANTONIO MAGGI****A Partir de: 18/03/2024 Até28/03/2024****Processo N.: 1000004512656****Nome: (210732/35) ROSILENE DOS SANTOS MARTINS****Cargo/Função: (3506) CONTR.TEMP.FUNCAO PROF.****HABILITADO****Un. Adm: (243469) E E CEL ANTONIO PAES DE BARROS****A Partir de: 22/03/2024 Até26/03/2024****Processo N.: 1000004512657****Nome: (210732/32) ROSILENE DOS SANTOS MARTINS****Cargo/Função: (3506) CONTR.TEMP.FUNCAO PROF.****HABILITADO****Un. Adm: (243469) E E CEL ANTONIO PAES DE BARROS****A Partir de: 22/03/2024 Até26/03/2024****Processo N.: 1000004512658****Nome: (210732/33) ROSILENE DOS SANTOS MARTINS****Cargo/Função: (3506) CONTR.TEMP.FUNCAO PROF.****HABILITADO****Un. Adm: (243469) E E CEL ANTONIO PAES DE BARROS****A Partir de: 22/03/2024 Até26/03/2024****Processo N.: 1000004512659****Nome: (210732/38) ROSILENE DOS SANTOS MARTINS****Cargo/Função: (3506) CONTR.TEMP.FUNCAO PROF.****HABILITADO****Un. Adm: (243469) E E CEL ANTONIO PAES DE BARROS****A Partir de: 22/03/2024 Até26/03/2024****Processo N.: 1000004512660****Nome: (210732/36) ROSILENE DOS SANTOS MARTINS****Cargo/Função: (3506) CONTR.TEMP.FUNCAO PROF.****HABILITADO****Un. Adm: (243469) E E CEL ANTONIO PAES DE BARROS****A Partir de: 22/03/2024 Até26/03/2024****Processo N.: 1000004512663****Nome: (210732/37) ROSILENE DOS SANTOS MARTINS****Cargo/Função: (3506) CONTR.TEMP.FUNCAO PROF.****HABILITADO****Un. Adm: (243469) E E CEL ANTONIO PAES DE BARROS****A Partir de: 22/03/2024 Até26/03/2024****Processo N.: 1000004512348****Nome: (336729/1) ROUZANI RODRIGUES CORREA****Cargo/Função: (3506) CONTR.TEMP.FUNCAO PROF.****HABILITADO****Un. Adm: (244503) E E ELIAS BENTO****A Partir de: 18/03/2024 Até22/03/2024****Processo N.: 1000004512350****Nome: (336729/2) ROUZANI RODRIGUES CORREA****Cargo/Função: (3506) CONTR.TEMP.FUNCAO PROF.****HABILITADO****Un. Adm: (244503) E E ELIAS BENTO****A Partir de: 18/03/2024 Até22/03/2024****Processo N.: 1000004512353****Nome: (336729/3) ROUZANI RODRIGUES CORREA****Cargo/Função: (3506) CONTR.TEMP.FUNCAO PROF.****HABILITADO****Un. Adm: (244503) E E ELIAS BENTO****A Partir de: 18/03/2024 Até22/03/2024**

Processo N.: 1000004513484

Nome: (297742/23) RUTE CENZIA CAMPOS DE LUNA
Cargo/Função: (3506) CONTR.TEMP.FUNCAO PROF.

HABILITADO

Un. Adm: (232866) E E PROF ZENI VIEIRA
A Partir de: 25/03/2024 Até29/03/2024

Processo N.: 1000004512522

Nome: (74865/43) SANDRA PINHEIRO DE MATOS
Cargo/Função: (3506) CONTR.TEMP.FUNCAO PROF.

HABILITADO

Un. Adm: (237663) E E ANTONIO JOSE DE LIMA
A Partir de: 20/03/2024 Até02/04/2024

Processo N.: 1000004512524

Nome: (74865/44) SANDRA PINHEIRO DE MATOS
Cargo/Função: (3506) CONTR.TEMP.FUNCAO PROF.

HABILITADO

Un. Adm: (237663) E E ANTONIO JOSE DE LIMA
A Partir de: 20/03/2024 Até02/04/2024

Processo N.: 1000004512526

Nome: (74865/45) SANDRA PINHEIRO DE MATOS
Cargo/Função: (3506) CONTR.TEMP.FUNCAO PROF.

HABILITADO

Un. Adm: (237663) E E ANTONIO JOSE DE LIMA
A Partir de: 20/03/2024 Até02/04/2024

Processo N.: 1000004512528

Nome: (74865/46) SANDRA PINHEIRO DE MATOS
Cargo/Função: (3506) CONTR.TEMP.FUNCAO PROF.

HABILITADO

Un. Adm: (237663) E E ANTONIO JOSE DE LIMA
A Partir de: 20/03/2024 Até02/04/2024

Processo N.: 1000004512548

Nome: (74865/47) SANDRA PINHEIRO DE MATOS
Cargo/Função: (3506) CONTR.TEMP.FUNCAO PROF.

HABILITADO

Un. Adm: (237663) E E ANTONIO JOSE DE LIMA
A Partir de: 20/03/2024 Até02/04/2024

Processo N.: 1000004504792

Nome: (305961/3) SIDNEY RODRIGUES TAPAJOS
Cargo/Função: (3468) TECNICO ADMINISTRATIVO

EDUCACIONAL

Un. Adm: (238180) E E PASCHOAL MOREIRA CABRAL
A Partir de: 04/03/2024 Até07/03/2024

Processo N.: 1000004504801

Nome: (305961/3) SIDNEY RODRIGUES TAPAJOS
Cargo/Função: (3468) TECNICO ADMINISTRATIVO

EDUCACIONAL

Un. Adm: (238180) E E PASCHOAL MOREIRA CABRAL
A Partir de: 12/03/2024 Até15/03/2024

Processo N.: 1000004514103

Nome: (342505/1) SOLANGE RODRIGUES DE OLIVEIRA
Cargo/Função: (3476) APOIO ADM. EDUCACIONAL-ELEMENTARUn. Adm: (233331) E E PROF MARIA SEBASTIANA DE SOUZA
A Partir de: 14/03/2024 Até25/03/2024

Processo N.: 1000004496213

Nome: (50743/13) TANIA ITALANEY DA CUNHA LESCANO
Cargo/Função: (3506) CONTR.TEMP.FUNCAO PROF.

MONTEZUMA

HABILITADO

Un. Adm: (237957) E E DR HELIO PALMA DE ARRUDA
A Partir de: 07/03/2024 Até16/03/2024

Processo N.: 1000004513981

Nome: (326298/3) TATIANE VIEIRA DA SILVA
Cargo/Função: (3506) CONTR.TEMP.FUNCAO PROF.

HABILITADO

Un. Adm: (238104) E E FRANCISCO A FERREIRA MENDES
A Partir de: 14/03/2024 Até27/03/2024

Processo N.: 1000004512463

Nome: (305898/5) TAYA CINTA LARGA

Cargo/Função: (3476) APOIO ADM. EDUCACIONAL-ELEMENTAR

Un. Adm: (232831) E E INDIGENA ETHEREPUIY

A Partir de: 22/03/2024 Até20/05/2024

Processo N.: 1000004506166

Nome: (275729/9) THAIS CAROLINE DA SILVA REUSE

Cargo/Função: (3476) APOIO ADM. EDUCACIONAL-ELEMENTAR

Un. Adm: (233242) E E JOAO BATISTA DE ALMEIDA

A Partir de: 13/03/2024 Até26/03/2024

Processo N.: 1000004510795

Nome: (340453/1) THAISA DE JESUS ARRUDA MORESCHI

Cargo/Função: (3506) CONTR.TEMP.FUNCAO PROF.

HABILITADO

Un. Adm: (232947) E E PROF ELIZABET EVANGELISTA PEREIRA

A Partir de: 18/03/2024 Até22/03/2024

Processo N.: 1000004510799

Nome: (340453/2) THAISA DE JESUS ARRUDA MORESCHI

Cargo/Função: (3506) CONTR.TEMP.FUNCAO PROF.

HABILITADO

Un. Adm: (232947) E E PROF ELIZABET EVANGELISTA PEREIRA

A Partir de: 18/03/2024 Até22/03/2024

Processo N.: 1000004510801

Nome: (340453/3) THAISA DE JESUS ARRUDA MORESCHI

Cargo/Função: (3506) CONTR.TEMP.FUNCAO PROF.

HABILITADO

Un. Adm: (232947) E E PROF ELIZABET EVANGELISTA PEREIRA

A Partir de: 18/03/2024 Até22/03/2024

PUBLICADA, REGISTRADA, CUMpra-SE.

Cuiabá-MT, 05 de Abril de 2024.

Alan Resende Porto

Secretario de Estado de Educação

Protocolo 1566556

BOLETIM DE PESSOAL/SEDUC/00880/2024
05/04/2024

DE:

O(A) Secretário de Estado de Educação no uso de suas atribuições
que lhes são conferidas por lei,

Resolve: DEFERIR

Evento: LICENÇA P/ TRATAMENTO SAUDE/SEGURADO INSS

Processo N.: 1000004472718

Nome: (311865/27) VALDETE DE SOUZA SANTOS ROCHA

Cargo/Função: (3506) CONTR.TEMP.FUNCAO PROF.

HABILITADO

Un. Adm: (013412) E E CEL ANTONIO PAES DE BARROS

A Partir de: 06/02/2024 Até11/02/2024

Processo N.: 1000004425988

Nome: (302919/13) VANESSA MENDES REGO

Cargo/Função: (3506) CONTR.TEMP.FUNCAO PROF.

HABILITADO

Un. Adm: (184586) E E MANOEL DE BARROS

A Partir de: 10/01/2024 Até21/01/2024

PUBLICADA, REGISTRADA, CUMpra-SE.

Cuiabá-MT, 05 de Abril de 2024.

Alan Resende Porto

Secretário de Estado de Educação

Protocolo 1566557

BOLETIM DE PESSOAL/SEDUC/00480/2024
05/04/2024

DE:

O(A) Secretário de Estado de Educação no uso de suas atribuições que lhes são conferidas por lei,

Resolve: RETIFICAR
Evento: LICENÇA P/ TRATAMENTO SAUDE/SEGURADO INSSProcesso N.: 1000004507876
Nome: (224163/15) ADRIELI BOLOGNESI RIBEIRO
Cargo/Função: (3506) CONTR.TEMP.FUNCAO PROF.
HABILITADO
Un. Adm: (244848) E E CLEUFA HUBNER
A Partir de: 18/03/2024 Até29/03/2024Processo N.: 1000004508309
Nome: (224163/14) ADRIELI BOLOGNESI RIBEIRO
Cargo/Função: (3506) CONTR.TEMP.FUNCAO PROF.
HABILITADO
Un. Adm: (235334) E E MIL TIRADENTES 20 SGTO PM
CLAUDEMIR F MACIEL
A Partir de: 18/03/2024 Até29/03/2024Processo N.: 1000004505755
Nome: (267965/27) AMANDA CRISTINA RONDON DE ARRUDA
Cargo/Função: (3506) CONTR.TEMP.FUNCAO PROF.
HABILITADO
Un. Adm: (232947) E E PROF ELIZABET EVANGELISTA PEREIRA
A Partir de: 14/03/2024 Até20/03/2024Processo N.: 1000004509049
Nome: (267965/28) AMANDA CRISTINA RONDON DE ARRUDA
Cargo/Função: (3506) CONTR.TEMP.FUNCAO PROF.
HABILITADO
Un. Adm: (232947) E E PROF ELIZABET EVANGELISTA PEREIRA
A Partir de: 14/03/2024 Até20/03/2024Processo N.: 1000004498328
Nome: (336158/1) FLAVIANE FERNANDA DE SOUZA
Cargo/Função: (3476) APOIO ADM. EDUCACIONAL-ELEMENTAR
Un. Adm: (234389) E E 20 DE MARCO
A Partir de: 06/03/2024 Até19/06/2024PUBLICADA, REGISTRADA, CUMPRÁ-SE.
Cuiabá-MT, 05 de Abril de 2024.
Alan Resende Porto
Secretário de Estado de Educação

Protocolo 1566558

BOLETIM DE PESSOAL/SEDUC/00881/2024
05/04/2024

DE:

O(A) Secretário de Estado de Educação no uso de suas atribuições que lhes são conferidas por lei,

Resolve: RETIFICAR
Evento: LICENÇA P/ TRATAMENTO SAUDE/SEGURADO INSSProcesso N.: 1000004485998
Nome: (310860/12) FRANCIELE BATISTA FRANCISCO SALVADOR
Cargo/Função: (3506) CONTR.TEMP.FUNCAO PROF.
HABILITADO
Un. Adm: (145696) E E VIRGILIO CORREA FILHO
A Partir de: 08/02/2024 Até09/06/2024PUBLICADA, REGISTRADA, CUMPRÁ-SE.
Cuiabá-MT, 05 de Abril de 2024.
Alan Resende Porto
Secretário de Estado de Educação

Protocolo 1566559

BOLETIM DE PESSOAL/SEDUC/00481/2024
05/04/2024

DE:

O(A) Secretário de Estado de Educação no uso de suas atribuições que lhes são conferidas por lei,

Resolve: RETIFICAR
Evento: LICENÇA P/ TRATAMENTO SAUDE/SEGURADO INSSProcesso N.: 1000004502329
Nome: (204380/23) JENIFER PAULA GOIS DA SILVA
Cargo/Função: (3506) CONTR.TEMP.FUNCAO PROF.
HABILITADO
Un. Adm: (242730) E E DEP DJALMA CARNEIRO DA ROCHA
A Partir de: 11/03/2024 Até22/03/2024Processo N.: 1000004507871
Nome: (141303/65) LILIANA APARECIDA DOS SANTOS SOUZA
Cargo/Função: (3506) CONTR.TEMP.FUNCAO PROF.
HABILITADO
Un. Adm: (243574) E E JOAO PAULO II
A Partir de: 18/03/2024 Até28/03/2024PUBLICADA, REGISTRADA, CUMPRÁ-SE.
Cuiabá-MT, 05 de Abril de 2024.
Alan Resende Porto
Secretário de Estado de Educação

Protocolo 1566560

BOLETIM DE PESSOAL/SEDUC/00882/2024
05/04/2024

DE:

O(A) Secretário de Estado de Educação no uso de suas atribuições que lhes são conferidas por lei,

Resolve: RETIFICAR
Evento: LICENÇA P/ TRATAMENTO SAUDE/SEGURADO INSSProcesso N.: 1000004449974
Nome: (219915/51) MARIA CLAUDIA DA SILVA
Cargo/Função: (3506) CONTR.TEMP.FUNCAO PROF.
HABILITADO
Un. Adm: (012017) E E DEP SALIM NADAF
A Partir de: 05/02/2024 Até29/03/2024PUBLICADA, REGISTRADA, CUMPRÁ-SE.
Cuiabá-MT, 05 de Abril de 2024.
Alan Resende Porto
Secretário de Estado de Educação

Protocolo 1566561

BOLETIM DE PESSOAL/SEDUC/00482/2024
05/04/2024

DE:

O(A) Secretário de Estado de Educação no uso de suas atribuições que lhes são conferidas por lei,

Resolve: RETIFICAR
Evento: LICENÇA P/ TRATAMENTO SAUDE/SEGURADO INSSProcesso N.: 1000004506413
Nome: (311602/16) ROSILENE BATISTA DOS SANTOS
Cargo/Função: (3506) CONTR.TEMP.FUNCAO PROF.
HABILITADO
Un. Adm: (242284) E E ANDRE ANTONIO MAGGI
A Partir de: 06/03/2024 Até31/03/2024PUBLICADA, REGISTRADA, CUMPRÁ-SE.
Cuiabá-MT, 05 de Abril de 2024.
Alan Resende Porto
Secretário de Estado de Educação

Protocolo 1566562

BOLETIM DE PESSOAL/SEDUC/00483/2024
05/04/2024

DE:

O(A) Secretário de Estado de Educação no uso de suas atribuições que lhes são conferidas por lei,

Resolve: DEFERIR

Evento: LICENCA PARA TRATAMENTO DE SAUDE

Processo N.:

Nome: (37366/1) ADICELIA CARVALHO DO VALE
Cargo/Função: (3441) PROFESSOR EDUC. BASICA
Un. Adm: (239976) E E JOSE ANGELO DOS SANTOS
A Partir de: 19/03/2024 Até02/05/2024

Processo N.:

Nome: (84443/1) CASSIA ERIKA LEMOS
Cargo/Função: (3441) PROFESSOR EDUC. BASICA
Un. Adm: (237957) E E DR HELIO PALMA DE ARRUDA
A Partir de: 18/03/2024 Até16/05/2024

Processo N.:

Nome: (258091/1) CELINA GENUINO
Cargo/Função: (4740) APOIO ADM EDUC
PROFISSIONALIZADO-30
Un. Adm: (240575) E E DR LEOPOLDO AMBROSIO FILHO
A Partir de: 25/03/2024 Até29/03/2024

Processo N.:

Nome: (100688/25) EDNA GARDIN TAQUES
Cargo/Função: (3441) PROFESSOR EDUC. BASICA
Un. Adm: (238180) E E PASCHOAL MOREIRA CABRAL
A Partir de: 15/03/2024 Até13/05/2024

PUBLICADA, REGISTRADA, CUMpra-SE.
Cuiabá-MT, 05 de Abril de 2024.
Alan Resende Porto
Secretário de Estado de Educação

Protocolo 1566563

BOLETIM DE PESSOAL/SEDUC/00883/2024
05/04/2024

DE:

O(A) Secretário de Estado de Educação no uso de suas atribuições que lhes são conferidas por lei,

Resolve: DEFERIR

Evento: LICENCA PARA TRATAMENTO DE SAUDE

Processo N.:

Nome: (101454/25) EZILDA SOARES DE LIMA
Cargo/Função: (4740) APOIO ADM EDUC
PROFISSIONALIZADO-30
Un. Adm: (173576) E E GOV DANTE MARTINS DE OLIVEIRA
A Partir de: 28/02/2024 Até12/04/2024

PUBLICADA, REGISTRADA, CUMpra-SE.
Cuiabá-MT, 05 de Abril de 2024.
Alan Resende Porto
Secretário de Estado de Educação

Protocolo 1566564

BOLETIM DE PESSOAL/SEDUC/00484/2024
05/04/2024

DE:

O(A) Secretário de Estado de Educação no uso de suas atribuições que lhes são conferidas por lei,

Resolve: DEFERIR

Evento: LICENCA PARA TRATAMENTO DE SAUDE

Processo N.:

Nome: (121416/16) JEANNY GOMES CAIXETA
Cargo/Função: (3441) PROFESSOR EDUC. BASICA
Un. Adm: (235008) E E COUTO MAGALHAES
A Partir de: 21/03/2024 Até18/07/2024

Processo N.:

Nome: (227807/1) JUCELIA PEREIRA DOS SANTOS

Cargo/Função: (4740) APOIO ADM EDUC

PROFISSIONALIZADO-30

Un. Adm: (236357) COORD DE GESTAO ESCOLAR E DE REDE

A Partir de: 04/03/2024 Até02/05/2024

Processo N.:

Nome: (114264/17) LUCIA PRECZENIAK

Cargo/Função: (3441) PROFESSOR EDUC. BASICA

Un. Adm: (238635) E E SEN AZEREDO

A Partir de: 20/03/2024 Até18/04/2024

Processo N.:

Nome: (59412/2) MANASSES RODRIGUES OLIVEIRA

Cargo/Função: (3441) PROFESSOR EDUC. BASICA

Un. Adm: (242055) E E JOSE APARECIDO RIBEIRO

A Partir de: 12/03/2024 Até08/04/2024

Processo N.:

Nome: (125422/5) MARIA DE LURDES COSTA SOARES

Cargo/Função: (3441) PROFESSOR EDUC. BASICA

Un. Adm: (235342) E E MIL TIRADENTES 3 SGT PM JUSTINO P

SANTOS

A Partir de: 01/04/2024 Até30/04/2024

Processo N.:

Nome: (288348/1) MARIA OLGA DE BARROS CAMPOS

Cargo/Função: (3441) PROFESSOR EDUC. BASICA

Un. Adm: (240745) E E PROF ELMAZ GATTAZ MONTEIRO

A Partir de: 21/03/2024 Até19/05/2024

Processo N.:

Nome: (240083/1) MERY ELLEN DE CAMPOS PESSOA

Cargo/Função: (4731) TEC ADM EDUC PROFISSIONALIZADO-30

Un. Adm: (240753) E E MIL TIRADENTES PROF NATALINO

FERREIRA MENDES

A Partir de: 26/03/2024 Até01/04/2024

Processo N.:

Nome: (221470/2) ROSA MARILENE OLIVEIRA CEBALHO

Cargo/Função: (4740) APOIO ADM EDUC

PROFISSIONALIZADO-30

Un. Adm: (234842) E E JOSE LEITE DE MORAES

A Partir de: 16/03/2024 Até24/04/2024

Processo N.:

Nome: (73284/3) SANDRA MAGALI DE AMORIM CARVALHO

Cargo/Função: (3441) PROFESSOR EDUC. BASICA

Un. Adm: (240745) E E PROF ELMAZ GATTAZ MONTEIRO

A Partir de: 22/03/2024 Até05/04/2024

Processo N.:

Nome: (287804/1) SELMA REGINA DE OLIVEIRA E SILVA

Cargo/Função: (3476) APOIO ADM. EDUCACIONAL-ELEMENTAR

Un. Adm: (234419) E E GOVERNADOR JOSE FRAGELLI

A Partir de: 18/03/2024 Até16/05/2024

PUBLICADA, REGISTRADA, CUMpra-SE.

Cuiabá-MT, 05 de Abril de 2024.

Alan Resende Porto

Secretário de Estado de Educação

Protocolo 1566565

BOLETIM DE PESSOAL/SEDUC/00485/2024
05/04/2024

DE:

O(A) Secretario de Estado de Educação no uso de suas atribuições que lhes são conferidas por lei,

Resolve: DEFERIR

Evento: LICENCA PARA TRATAMENTO DE SAUDE EM PESSOA DA FAMILIA

Processo N.:

Nome: (37229/1) JOSE DANTAS DO NASCIMENTO
Cargo/Função: (3441) PROFESSOR EDUC. BASICA
Un. Adm: (241717) E E DIVA HUGUENEY DE SIQUEIRA BASTOS
A Partir de: 25/03/2024 Até23/05/2024

PUBLICADA, REGISTRADA, CUMpra-SE.

Cuiabá-MT, 05 de Abril de 2024.

Alan Resende Porto

Secretario de Estado de Educação

Protocolo 1566566

BOLETIM DE PESSOAL/SEDUC/00486/2024
05/04/2024

DE:

O(A) Secretario de Estado de Educação no uso de suas atribuições que lhes são conferidas por lei,

Resolve: DEFERIR

Evento: LICENCA PATERNIDADE

Processo N.: 1000004519221

Nome: (324451/7) FABIO DA LUZ COUTINHO
Cargo/Função: (3506) CONTR.TEMP.FUNCAO PROF.

HABILITADO

Un. Adm: (238880) E E ANTONIO OMETTO

A Partir de: 25/03/2024 Até29/03/2024

Processo N.: 1000004521502

Nome: (293214/2) JOELBY VIEIRA ABREU
Cargo/Função: (3506) CONTR.TEMP.FUNCAO PROF.

HABILITADO

Un. Adm: (244473) E E ANTONIO GOMES PRIMO

A Partir de: 29/03/2024 Até02/04/2024

Processo N.: 1000004519160

Nome: (254890/43) MIZAE L DE SOUZA SANTOS SILVA
Cargo/Função: (3506) CONTR.TEMP.FUNCAO PROF.

HABILITADO

Un. Adm: (240907) E E RAINHA DA PAZ

A Partir de: 27/03/2024 Até31/03/2024

Processo N.: 1000004519182

Nome: (254890/44) MIZAE L DE SOUZA SANTOS SILVA
Cargo/Função: (3506) CONTR.TEMP.FUNCAO PROF.

HABILITADO

Un. Adm: (240907) E E RAINHA DA PAZ

A Partir de: 27/03/2024 Até31/03/2024

Processo N.: 1000004519183

Nome: (254890/42) MIZAE L DE SOUZA SANTOS SILVA
Cargo/Função: (3506) CONTR.TEMP.FUNCAO PROF.

HABILITADO

Un. Adm: (240907) E E RAINHA DA PAZ

A Partir de: 27/03/2024 Até31/03/2024

Processo N.: 1000004520624

Nome: (211068/4) VERAILDO ALVES FERREIRA
Cargo/Função: (4740) APOIO ADM EDUC

PROFISSIONALIZADO-30

Un. Adm: (244740) E E LEDY ANITA BRESANCIN

A Partir de: 27/03/2024 Até31/03/2024

PUBLICADA, REGISTRADA, CUMpra-SE.

Cuiabá-MT, 05 de Abril de 2024.

Alan Resende Porto

Secretario de Estado de Educação

Protocolo 1566567

BOLETIM DE PESSOAL/SEDUC/00487/2024
05/04/2024

DE:

O(A) Secretario de Estado de Educação no uso de suas atribuições que lhes são conferidas por lei,

Resolve: DEFERIR

Evento: LICENCA A GESTANTE

Processo N.: 1000004522264

Nome: (245074/20) ANDREIA GEINEFFER FERREIRA DA PAZ
Cargo/Função: (3441) PROFESSOR EDUC. BASICA
Un. Adm: (235725) E E IR LUCINDA FACHINI
A Partir de: 25/03/2024 Até20/09/2024

Processo N.: 1000004518673

Nome: (287189/1) IRACELMA BATISTELA FERREIRA
Cargo/Função: (3441) PROFESSOR EDUC. BASICA
Un. Adm: (239798) E E QUERENCIA
A Partir de: 16/03/2024 Até11/09/2024

Processo N.: 1000004513019

Nome: (287974/1) MARISA BATISTA SANTOS
Cargo/Função: (3476) APOIO ADM. EDUCACIONAL-ELEMENTAR
Un. Adm: (240834) E E PROF GERSON CARLOS DA SILVA
A Partir de: 21/03/2024 Até16/09/2024

Processo N.: 1000004523453

Nome: (215093/6) MONICA FERNANDA ALVES DE SOUZA
Cargo/Função: (4731) TEC ADM EDUC PROFISSIONALIZADO-30
Un. Adm: (240389) E E FRANCISCO SALDANHA NETO
A Partir de: 27/03/2024 Até22/09/2024

Processo N.: 1000004512304

Nome: (138712/9) THANIA CRISTINA DA SILVA BARNABE
CARVALHOCargo/Função: (3441) PROFESSOR EDUC. BASICA
Un. Adm: (238317) E E JONAS LOPES DA SILVA
A Partir de: 11/03/2024 Até06/09/2024

Processo N.: 1000004520462

Nome: (218566/65) VANESSA PIRES DOS ANJOS
Cargo/Função: (3441) PROFESSOR EDUC. BASICA
Un. Adm: (239410) E E MAJ OTAVIO PITALUGA
A Partir de: 05/03/2024 Até31/08/2024

PUBLICADA, REGISTRADA, CUMpra-SE.

Cuiabá-MT, 05 de Abril de 2024.

Alan Resende Porto

Secretario de Estado de Educação

Protocolo 1566568

BOLETIM DE PESSOAL/SEDUC/00488/2024
05/04/2024

DE:

O(A) Secretario de Estado de Educação no uso de suas atribuições que lhes são conferidas por lei,

Resolve: DEFERIR

Evento: LICENCA PREMIO - GOZO

Processo N.: 1000004427691

Nome: (66468/4) ADELAZIR PAULA BORSATO
Cargo/Função: (4731) TEC ADM EDUC PROFISSIONALIZADO-30
Quinquênio de Referência: 14/03/2000 Ate 13/03/2005
A Partir de: 02/05/2024 Até30/06/2024

Processo N.: 1000004351468

Nome: (120088/12) ADELIRITA DE MACEDO BORGES
Cargo/Função: (3441) PROFESSOR EDUC. BASICA
Quinquênio de Referência: 14/02/2016 Ate 13/02/2021
A Partir de: 16/05/2024 Até14/07/2024

Processo N.: 1000004508973

Nome: (213554/2) ADENILDES PEREIRA PANIAGO NUNES
Cargo/Função: (4740) APOIO ADM EDUC
PROFISSIONALIZADO-30

Quinquênio de Referência: 20/06/2017 Ate 19/06/2022

A Partir de: 20/05/2024 Até29/05/2024

Processo N.: 1000004506117
 Nome: (69251/3) ADILMA AMANCIO DE LIMA
 Cargo/Função: (4731) TEC ADM EDUC PROFISSIONALIZADO-30
 Quinquênio de Referência: 21/01/2005 Ate 20/01/2010
 A Partir de: 22/05/2024 Até20/07/2024

Processo N.: 1000004513050
 Nome: (229100/2) ADRIANA APARECIDA POLETINI
 Cargo/Função: (3441) PROFESSOR EDUC. BASICA
 Quinquênio de Referência: 01/08/2017 Ate 31/07/2022
 A Partir de: 06/05/2024 Até04/07/2024

Processo N.: 1000004519271
 Nome: (228708/3) ADRIANA RODRIGUES DA SILVA
 Cargo/Função: (3441) PROFESSOR EDUC. BASICA
 Quinquênio de Referência: 30/05/2016 Ate 29/08/2021
 A Partir de: 29/04/2024 Até13/05/2024

Processo N.: 1000004508864
 Nome: (87540/2) ADRIANA SOCORRO GALAN
 Cargo/Função: (3441) PROFESSOR EDUC. BASICA
 Quinquênio de Referência: 17/08/2017 Ate 16/08/2022
 A Partir de: 14/05/2024 Até12/07/2024

Processo N.: 1000004512892
 Nome: (39324/1) AECIO BENEDITO ORMOND
 Cargo/Função: (3441) PROFESSOR EDUC. BASICA
 Quinquênio de Referência: 01/03/2018 Ate 28/02/2023
 A Partir de: 16/04/2024 Até30/04/2024

Processo N.: 1000004521903
 Nome: (69121/5) AGUINALDO CANDIDO DA SILVA
 Cargo/Função: (4731) TEC ADM EDUC PROFISSIONALIZADO-30
 Quinquênio de Referência: 22/10/2006 Ate 21/10/2011
 A Partir de: 01/04/2024 Até30/04/2024

Processo N.: 1000004505720
 Nome: (99259/1) ALCILENE FATIMA CUSTODIO
 Cargo/Função: (4740) APOIO ADM EDUC
 PROFISSIONALIZADO-30
 Quinquênio de Referência: 14/03/2017 Ate 13/03/2022
 A Partir de: 02/05/2024 Até31/05/2024

Processo N.: 1000004493869
 Nome: (143491/1) ALESSANDRA FRAZAO DE ANICEZIO
 Cargo/Função: (4731) TEC ADM EDUC PROFISSIONALIZADO-30
 Quinquênio de Referência: 21/12/2012 Ate 20/12/2017
 A Partir de: 02/05/2024 Até31/05/2024

Processo N.: 1000004437544
 Nome: (241789/1) ALEXANDRA FUTUNATA AMORIM
 Cargo/Função: (4740) APOIO ADM EDUC
 PROFISSIONALIZADO-30
 Quinquênio de Referência: 19/07/2012 Ate 18/07/2017
 A Partir de: 03/06/2024 Até02/07/2024

Processo N.: 1000004482727
 Nome: (43939/2) ALEXANDRA MAZEI SILVA
 Cargo/Função: (4731) TEC ADM EDUC PROFISSIONALIZADO-30
 Quinquênio de Referência: 21/08/2015 Ate 20/08/2020
 A Partir de: 10/06/2024 Até08/08/2024

Processo N.: 1000004520147
 Nome: (54203/7) ALEXANDRE MORENO ESPINDOLA
 Cargo/Função: (3441) PROFESSOR EDUC. BASICA
 Quinquênio de Referência: 01/02/2010 Ate 31/01/2015
 A Partir de: 02/05/2024 Até31/05/2024

Processo N.: 1000004519291
 Nome: (227700/1) ALICE DE FATIMA SCHAFFER
 Cargo/Função: (4731) TEC ADM EDUC PROFISSIONALIZADO-30
 Quinquênio de Referência: 28/01/2016 Ate 27/01/2021
 A Partir de: 15/05/2024 Até29/05/2024

Processo N.: 1000004508215
 Nome: (134238/3) ALINE GOULART MEDEIROS
 Cargo/Função: (3441) PROFESSOR EDUC. BASICA
 Quinquênio de Referência: 02/08/2012 Ate 01/08/2017
 A Partir de: 10/05/2024 Até08/06/2024

Processo N.: 1000004487571
 Nome: (234910/1) ALINE GUIMARAES COSTA LEITE
 Cargo/Função: (3441) PROFESSOR EDUC. BASICA
 Quinquênio de Referência: 18/08/2016 Ate 17/08/2021
 A Partir de: 20/05/2024 Até29/05/2024

Processo N.: 1000004450251
 Nome: (63893/4) ALINE PIRES CARNEIRO SANTOS
 Cargo/Função: (3441) PROFESSOR EDUC. BASICA
 Quinquênio de Referência: 01/08/2017 Ate 31/07/2022
 A Partir de: 20/05/2024 Até29/05/2024

Processo N.: 1000004522528
 Nome: (66614/1) ALZIRA DE FREITAS FERREIRA
 Cargo/Função: (4740) APOIO ADM EDUC
 PROFISSIONALIZADO-30
 Quinquênio de Referência: 25/10/2016 Ate 24/10/2021
 A Partir de: 02/05/2024 Até30/07/2024

Processo N.: 1000004507877
 Nome: (92705/10) ANA AMELIA ARAUJO DE OLIVEIRA
 Cargo/Função: (4731) TEC ADM EDUC PROFISSIONALIZADO-30
 Quinquênio de Referência: 17/04/2012 Ate 16/04/2017
 A Partir de: 15/04/2024 Até14/05/2024

Processo N.: 1000004434436
 Nome: (139630/1) ANA CLAUDIA RODRIGUES BASILI DUTRA
 Cargo/Função: (4731) TEC ADM EDUC PROFISSIONALIZADO-30
 Quinquênio de Referência: 01/08/2007 Ate 31/07/2012
 A Partir de: 20/05/2024 Até29/05/2024

Processo N.: 1000004498702
 Nome: (73522/6) ANA KARLA ROSSA
 Cargo/Função: (3441) PROFESSOR EDUC. BASICA
 Quinquênio de Referência: 16/08/2012 Ate 15/08/2017
 A Partir de: 13/05/2024 Até11/06/2024

Processo N.: 1000004492360
 Nome: (65677/2) ANA LUCIA ANTUNES BOHRER
 Cargo/Função: (3441) PROFESSOR EDUC. BASICA
 Quinquênio de Referência: 14/03/2005 Ate 13/03/2010
 A Partir de: 30/05/2024 Até28/06/2024

Processo N.: 1000004511281
 Nome: (74642/10) ANA PAULA PAGAN SILVA
 Cargo/Função: (3441) PROFESSOR EDUC. BASICA
 Quinquênio de Referência: 27/07/2012 Ate 26/08/2017
 A Partir de: 16/05/2024 Até30/05/2024

Processo N.: 1000004521331
 Nome: (44984/6) ANA RITA DE ARAUJO ALVES SILVA
 Cargo/Função: (4731) TEC ADM EDUC PROFISSIONALIZADO-30
 Quinquênio de Referência: 14/03/2015 Ate 13/03/2020
 A Partir de: 11/04/2024 Até25/04/2024

Processo N.: 1000004498327
 Nome: (90207/13) ANA ROSA GOMES FERREIRA
 Cargo/Função: (3441) PROFESSOR EDUC. BASICA
 Quinquênio de Referência: 09/06/2009 Ate 08/06/2014
 A Partir de: 22/04/2024 Até21/05/2024

Processo N.: 1000004520632
 Nome: (34292/3) ANA RUTH BRANDAO DE SOUZA
 Cargo/Função: (4740) APOIO ADM EDUC
 PROFISSIONALIZADO-30
 Quinquênio de Referência: 25/10/2016 Ate 24/10/2021
 A Partir de: 01/05/2024 Até29/07/2024

Processo N.: 1000004521611
 Nome: (137579/2) ANDERSON PERETTO
 Cargo/Função: (3441) PROFESSOR EDUC. BASICA
 Quinquênio de Referência: 07/02/2016 Ate 06/02/2021
 A Partir de: 03/05/2024 Até01/06/2024

Processo N.: 1000004441351
 Nome: (211182/7) ANDRE PEREIRA DA SILVA
 Cargo/Função: (3441) PROFESSOR EDUC. BASICA
 Quinquênio de Referência: 23/05/2016 Ate 22/05/2021
 A Partir de: 02/05/2024 Até30/06/2024

Processo N.: 1000004497284
 Nome: (93239/1) ANDREIA LOBO MOREIRA
 Cargo/Função: (4731) TEC ADM EDUC PROFISSIONALIZADO-30
 Quinquênio de Referência: 16/02/2006 Ate 15/02/2011
 A Partir de: 03/05/2024 Até01/07/2024

Processo N.: 1000004426689
 Nome: (213268/3) ANDREIA MARIA DE OLIVEIRA
 Cargo/Função: (3476) APOIO ADM. EDUCACIONAL-ELEMENTAR
 Quinquênio de Referência: 01/02/2016 Ate 31/01/2021
 A Partir de: 01/05/2024 Até29/06/2024

Processo N.: 1000004506159
 Nome: (99851/2) ANDREILZA GALDINO COSTA
 Cargo/Função: (3441) PROFESSOR EDUC. BASICA
 Quinquênio de Referência: 14/08/2014 Ate 13/08/2019
 A Partir de: 10/05/2024 Até24/05/2024

Processo N.: 1000004512981
 Nome: (49454/3) ANDYARA BENEDITA DE JESUS
 Cargo/Função: (3441) PROFESSOR EDUC. BASICA
 Quinquênio de Referência: 01/08/2016 Ate 30/11/2021
 A Partir de: 01/04/2024 Até30/05/2024

Processo N.: 1000004416661
 Nome: (133153/5) ANGELA CRISTINA PEREIRA DO NASCIMENTO
 Cargo/Função: (3441) PROFESSOR EDUC. BASICA
 Quinquênio de Referência: 01/02/2016 Ate 31/01/2021
 A Partir de: 22/04/2024 Até20/06/2024

Processo N.: 1000004405219
 Nome: (87451/1) ANGELA REGINA LANA PINTO
 Cargo/Função: (3441) PROFESSOR EDUC. BASICA
 Quinquênio de Referência: 06/08/2013 Ate 05/08/2018
 A Partir de: 03/06/2024 Até02/07/2024

Processo N.: 1000004411397
 Nome: (205695/13) ANNEISE SEBBEN
 Cargo/Função: (3441) PROFESSOR EDUC. BASICA
 Quinquênio de Referência: 26/07/2017 Ate 25/07/2022
 A Partir de: 01/06/2024 Até30/06/2024

Processo N.: 1000004430906
 Nome: (208502/5) ANTONIO MARCOS SASSE
 Cargo/Função: (3441) PROFESSOR EDUC. BASICA
 Quinquênio de Referência: 21/05/2014 Ate 20/05/2019
 A Partir de: 02/05/2024 Até16/05/2024

Processo N.: 1000004430908
 Nome: (208502/6) ANTONIO MARCOS SASSE
 Cargo/Função: (3441) PROFESSOR EDUC. BASICA
 Quinquênio de Referência: 25/07/2016 Ate 24/07/2021
 A Partir de: 02/05/2024 Até16/05/2024

Processo N.: 1000004407521
 Nome: (38601/1) ANTONIO NETO DA LUZ
 Cargo/Função: (4740) APOIO ADM EDUC
 PROFISSIONALIZADO-30
 Quinquênio de Referência: 17/09/2015 Ate 16/09/2020
 A Partir de: 01/05/2024 Até30/05/2024

Processo N.: 1000004500268
 Nome: (45909/1) ARACI PEREIRA DE OLIVEIRA
 Cargo/Função: (3441) PROFESSOR EDUC. BASICA
 Quinquênio de Referência: 01/03/2018 Ate 28/02/2023
 A Partir de: 16/05/2024 Até25/05/2024

Processo N.: 1000004473096
 Nome: (227388/1) ARLETE DE SOUZA DA SILVA
 Cargo/Função: (4740) APOIO ADM EDUC
 PROFISSIONALIZADO-30
 Quinquênio de Referência: 11/02/2016 Ate 10/02/2021
 A Partir de: 03/06/2024 Até02/07/2024

Processo N.: 1000004520393
 Nome: (225878/1) ARLETE MARTINS SOUZA ROSAN
 Cargo/Função: (4740) APOIO ADM EDUC
 PROFISSIONALIZADO-30
 Quinquênio de Referência: 12/11/2015 Ate 11/11/2020
 A Partir de: 03/05/2024 Até01/06/2024

Processo N.: 1000004513369
 Nome: (285842/1) AUGUSTO CEZAR MENDES LIMA
 Cargo/Função: (3476) APOIO ADM. EDUCACIONAL-ELEMENTAR
 Quinquênio de Referência: 25/04/2018 Ate 24/04/2023
 A Partir de: 02/05/2024 Até30/06/2024

Processo N.: 1000004392941
 Nome: (39389/1) AURELINO MONTEIRO CALDAS
 Cargo/Função: (3441) PROFESSOR EDUC. BASICA
 Quinquênio de Referência: 28/03/2017 Ate 27/03/2022
 A Partir de: 02/05/2024 Até30/07/2024

Processo N.: 1000004456272
 Nome: (67176/17) AURENICE ALVES SALES
 Cargo/Função: (3441) PROFESSOR EDUC. BASICA
 Quinquênio de Referência: 25/07/2017 Ate 24/07/2022
 A Partir de: 02/05/2024 Até31/05/2024

Processo N.: 1000004513680
 Nome: (235863/1) BENEDITA RODRIGUES DA SILVA SANTOS
 Cargo/Função: (4740) APOIO ADM EDUC
 PROFISSIONALIZADO-30
 Quinquênio de Referência: 21/09/2016 Ate 20/09/2021
 A Partir de: 01/04/2024 Até30/04/2024

Processo N.: 1000004500288
 Nome: (75304/17) BENIZIA SOUZA OLIVEIRA DUARTE
 Cargo/Função: (3441) PROFESSOR EDUC. BASICA
 Quinquênio de Referência: 23/05/2016 Ate 22/05/2021
 A Partir de: 27/05/2024 Até25/06/2024

Processo N.: 1000004482434
 Nome: (82533/3) CARLA ALMEIDA ALVES
 Cargo/Função: (3441) PROFESSOR EDUC. BASICA
 Quinquênio de Referência: 01/03/2015 Ate 29/02/2020
 A Partir de: 02/05/2024 Até31/05/2024

Processo N.: 1000004522943
 Nome: (210665/3) CARLA MACHADO DA SILVA
 Cargo/Função: (3441) PROFESSOR EDUC. BASICA
 Quinquênio de Referência: 01/09/2016 Ate 31/08/2021
 A Partir de: 03/05/2024 Até01/06/2024

Processo N.: 1000004514493
 Nome: (129240/3) CARLOS ALBERTO DO NASCIMENTO
 Cargo/Função: (3441) PROFESSOR EDUC. BASICA
 Quinquênio de Referência: 14/08/2012 Ate 13/08/2017
 A Partir de: 02/05/2024 Até31/05/2024

Processo N.: 1000004405750
 Nome: (64487/7) CARLOS BENEDITO PINTO
 Cargo/Função: (3441) PROFESSOR EDUC. BASICA
 Quinquênio de Referência: 01/05/2015 Ate 31/05/2020
 A Partir de: 01/05/2024 Até30/05/2024

Processo N.: 1000004430389
 Nome: (58522/17) CATARINA BOM DESPACHO DA SILVA ALMEIDA
 Cargo/Função: (3441) PROFESSOR EDUC. BASICA
 Quinquênio de Referência: 31/07/2017 Ate 30/07/2022
 A Partir de: 14/05/2024 Até12/07/2024

Processo N.: 1000004513617
 Nome: (78620/2) CECILIA APARECIDA DE SOUZA SANTANA
 Cargo/Função: (3441) PROFESSOR EDUC. BASICA
 Quinquênio de Referência: 01/02/2015 Ate 31/01/2020
 A Partir de: 14/05/2024 Até12/07/2024

Processo N.: 1000004432965
 Nome: (221103/7) CELIA BATISTA DOS SANTOS VARJAO
 Cargo/Função: (4731) TEC ADM EDUC PROFISSIONALIZADO-30
 Quinquênio de Referência: 31/01/2011 Ate 30/01/2016
 A Partir de: 29/05/2024 Até27/06/2024

Processo N.: 1000004520292
 Nome: (69620/6) CELIA MARTINS DOS SANTOS
 Cargo/Função: (3441) PROFESSOR EDUC. BASICA
 Quinquênio de Referência: 07/05/2007 Ate 06/05/2012
 A Partir de: 02/05/2024 Até31/05/2024

Processo N.: 1000004498131
 Nome: (39522/1) CELIO PEREIRA CIRINO
 Cargo/Função: (3441) PROFESSOR EDUC. BASICA
 Quinquênio de Referência: 01/03/2018 Ate 28/02/2023
 A Partir de: 03/04/2024 Até02/05/2024

Processo N.: 1000004485472
 Nome: (95033/24) CHEILA MARA FRANCESCATTO
 Cargo/Função: (3441) PROFESSOR EDUC. BASICA
 Quinquênio de Referência: 02/09/2016 Ate 01/09/2021
 A Partir de: 30/04/2024 Até28/07/2024

Processo N.: 1000004502875
 Nome: (84526/2) CHRISTIANNE FIGUEIREDO DA SILVA CAMPOS
 Cargo/Função: (3441) PROFESSOR EDUC. BASICA
 Quinquênio de Referência: 27/12/2017 Ate 26/12/2022
 A Partir de: 01/06/2024 Até30/06/2024

Processo N.: 1000004481197
 Nome: (220202/4) CINTHIA VIEIRA MONTEIRO
 Cargo/Função: (3441) PROFESSOR EDUC. BASICA
 Quinquênio de Referência: 11/02/2016 Ate 10/02/2021
 A Partir de: 02/05/2024 Até31/05/2024

Processo N.: 1000004510210
 Nome: (105479/13) CINTIA CAVALCANTE DE SOUZA
 Cargo/Função: (3441) PROFESSOR EDUC. BASICA
 Quinquênio de Referência: 19/12/2017 Ate 18/12/2022
 A Partir de: 06/05/2024 Até04/07/2024

Processo N.: 1000004494587
 Nome: (87963/1) CIRLEI RITA DE OLIVEIRA
 Cargo/Função: (4740) APOIO ADM EDUC
 PROFISSIONALIZADO-30
 Quinquênio de Referência: 14/03/2015 Ate 13/03/2020
 A Partir de: 06/05/2024 Até20/05/2024

Processo N.: 1000004509492
 Nome: (140800/1) CIZENANDO ALBERTO GONCALVES
 Cargo/Função: (3441) PROFESSOR EDUC. BASICA
 Quinquênio de Referência: 04/09/2017 Ate 03/09/2022
 A Partir de: 29/05/2024 Até27/06/2024

Processo N.: 1000004481986
 Nome: (220921/5) CLANIR MOTTA
 Cargo/Função: (3476) APOIO ADM. EDUCACIONAL-ELEMENTAR
 Quinquênio de Referência: 25/06/2017 Ate 24/06/2022
 A Partir de: 01/05/2024 Até29/06/2024

Processo N.: 1000004429174
 Nome: (85473/6) CLATIONE ALMEIDA DE MAGALHAES
 Cargo/Função: (3441) PROFESSOR EDUC. BASICA
 Quinquênio de Referência: 11/03/2017 Ate 10/03/2022
 A Partir de: 13/05/2024 Até27/05/2024

Processo N.: 1000004508031
 Nome: (235965/1) CLAUDIA SANTANA BARBOSA
 Cargo/Função: (4740) APOIO ADM EDUC
 PROFISSIONALIZADO-30
 Quinquênio de Referência: 26/09/2016 Ate 25/09/2021
 A Partir de: 01/05/2024 Até30/05/2024

Processo N.: 1000004456435
 Nome: (226860/1) CLAUDIANA BARBOSA BUENO
 Cargo/Função: (4740) APOIO ADM EDUC
 PROFISSIONALIZADO-30
 Quinquênio de Referência: 01/02/2016 Ate 31/01/2021
 A Partir de: 02/05/2024 Até31/05/2024

Processo N.: 1000004507961
 Nome: (60974/11) CLAUDINEI ANTONIO BOLOGNEZ
 Cargo/Função: (3441) PROFESSOR EDUC. BASICA
 Quinquênio de Referência: 01/02/2005 Ate 31/01/2010
 A Partir de: 15/05/2024 Até13/06/2024

Processo N.: 1000004519044
 Nome: (101067/8) CLAUDIO DA SILVA MENDONCA
 Cargo/Função: (3441) PROFESSOR EDUC. BASICA
 Quinquênio de Referência: 29/06/2016 Ate 28/06/2021
 A Partir de: 20/04/2024 Até18/06/2024

Processo N.: 1000004519076
 Nome: (101067/7) CLAUDIO DA SILVA MENDONCA
 Cargo/Função: (3441) PROFESSOR EDUC. BASICA
 Quinquênio de Referência: 08/08/2017 Ate 07/08/2022
 A Partir de: 20/04/2024 Até18/06/2024

Processo N.: 1000004461459
 Nome: (99207/2) CLEIDE ANDRADE RIBEIRO
 Cargo/Função: (4731) TEC ADM EDUC PROFISSIONALIZADO-30
 Quinquênio de Referência: 14/03/2007 Ate 13/03/2012
 A Partir de: 01/05/2024 Até29/06/2024

Processo N.: 1000004513436
 Nome: (99207/2) CLEIDE ANDRADE RIBEIRO
 Cargo/Função: (4731) TEC ADM EDUC PROFISSIONALIZADO-30
 Quinquênio de Referência: 14/03/2007 Ate 13/03/2012
 A Partir de: 01/04/2024 Até30/04/2024

Processo N.: 1000004430721
 Nome: (63363/3) CLEONICE ALVES DOS SANTOS CHAGAS
 Cargo/Função: (4740) APOIO ADM EDUC
 PROFISSIONALIZADO-30
 Quinquênio de Referência: 07/02/2010 Ate 06/02/2015
 A Partir de: 01/05/2024 Até29/06/2024

Processo N.: 1000004520281
 Nome: (287110/1) CREONILDA CORDEIRO DA SILVA ARRUDA
 Cargo/Função: (3476) APOIO ADM. EDUCACIONAL-ELEMENTAR
 Quinquênio de Referência: 25/04/2018 Ate 24/04/2023
 A Partir de: 02/05/2024 Até31/05/2024

Processo N.: 1000004520678
 Nome: (274144/7) CRISTIANA KRELING
 Cargo/Função: (3441) PROFESSOR EDUC. BASICA
 Quinquênio de Referência: 25/04/2018 Ate 24/04/2023
 A Partir de: 02/05/2024 Até30/06/2024

Processo N.: 1000004453569
 Nome: (227093/1) CRISTIANE ALVES DE ARAUJO
 Cargo/Função: (4740) APOIO ADM EDUC
 PROFISSIONALIZADO-30
 Quinquênio de Referência: 07/02/2016 Ate 06/02/2021
 A Partir de: 02/05/2024 Até31/05/2024

Processo N.: 1000004519490
 Nome: (92872/7) CRISTIANE ROBERTA DE SOUZA
 Cargo/Função: (3441) PROFESSOR EDUC. BASICA
 Quinquênio de Referência: 05/03/2017 Ate 04/03/2022
 A Partir de: 30/04/2024 Até29/05/2024

Processo N.: 1000004510180
 Nome: (227521/1) CRISTIANE TELES DOS SANTOS
 Cargo/Função: (4740) APOIO ADM EDUC
 PROFISSIONALIZADO-30
 Quinquênio de Referência: 31/01/2016 Ate 30/01/2021
 A Partir de: 22/04/2024 Até21/05/2024

Processo N.: 1000004503886
 Nome: (118294/8) CRISTIANO ANTONIO DOS REIS
 Cargo/Função: (3441) PROFESSOR EDUC. BASICA
 Quinquênio de Referência: 25/01/2018 Ate 24/01/2023
 A Partir de: 02/05/2024 Até30/06/2024

Processo N.: 1000004513164
 Nome: (140692/1) CRISTIANO BARBOZA DA CUNHA
 Cargo/Função: (3441) PROFESSOR EDUC. BASICA
 Quinquênio de Referência: 01/08/2012 Ate 31/07/2017
 A Partir de: 01/05/2024 Até29/06/2024

Processo N.: 1000004377040
 Nome: (128390/19) CRISTIANO CEZARIO DE SOUZA
 Cargo/Função: (4731) TEC ADM EDUC PROFISSIONALIZADO-30
 Quinquênio de Referência: 12/07/2012 Ate 11/07/2017
 A Partir de: 02/05/2024 Até31/05/2024

Processo N.: 1000004491448
 Nome: (74726/2) CRISTINA BOEING BORECKI
 Cargo/Função: (3441) PROFESSOR EDUC. BASICA
 Quinquênio de Referência: 01/02/2015 Ate 31/01/2020
 A Partir de: 21/04/2024 Até19/06/2024

Processo N.: 1000004394153
 Nome: (92245/57) CRISTINA MIZOBE BORTOLUZZI
 Cargo/Função: (3441) PROFESSOR EDUC. BASICA
 Quinquênio de Referência: 27/01/2016 Ate 26/01/2021
 A Partir de: 02/05/2024 Até30/06/2024

Processo N.: 1000004459011
 Nome: (130942/13) DANIELA DINIZ DA SILVA
 Cargo/Função: (3441) PROFESSOR EDUC. BASICA
 Quinquênio de Referência: 27/01/2016 Ate 30/01/2021
 A Partir de: 06/05/2024 Até20/05/2024

Processo N.: 1000004510041
 Nome: (258037/1) DANIELA MARIA WERLANG
 Cargo/Função: (3441) PROFESSOR EDUC. BASICA
 Quinquênio de Referência: 01/09/2014 Ate 31/08/2019
 A Partir de: 22/04/2024 Até21/05/2024

Processo N.: 1000004502792
 Nome: (135228/10) DANIELE MARELI SCHULZ MIRANDA
 Cargo/Função: (4731) TEC ADM EDUC PROFISSIONALIZADO-30
 Quinquênio de Referência: 06/07/2012 Ate 05/07/2017
 A Partir de: 01/05/2024 Até30/05/2024

Processo N.: 1000004496261
 Nome: (226988/1) DANIELLE PEREIRA CEZAR
 Cargo/Função: (4740) APOIO ADM EDUC
 PROFISSIONALIZADO-30
 Quinquênio de Referência: 20/02/2016 Ate 19/02/2021
 A Partir de: 02/05/2024 Até31/05/2024

Processo N.: 1000004449143
 Nome: (67227/2) DELZA MILTES PEREIRA
 Cargo/Função: (4731) TEC ADM EDUC PROFISSIONALIZADO-30
 Quinquênio de Referência: 07/02/2000 Ate 06/02/2005
 A Partir de: 03/06/2024 Até01/08/2024

Processo N.: 1000004521301
 Nome: (105339/15) DIGELAINE PATRICIA SCHON ALTISSIMO
 Cargo/Função: (3441) PROFESSOR EDUC. BASICA
 Quinquênio de Referência: 20/05/2016 Ate 19/05/2021
 A Partir de: 01/05/2024 Até30/05/2024

Processo N.: 1000004432252
 Nome: (209339/15) DINAIR FRANCA RODRIGUES DE OLIVEIRA
 Cargo/Função: (3441) PROFESSOR EDUC. BASICA
 Quinquênio de Referência: 26/08/2014 Ate 25/08/2019
 A Partir de: 01/06/2024 Até30/06/2024

Processo N.: 1000004512720
 Nome: (201779/7) DIVA BOSA
 Cargo/Função: (3441) PROFESSOR EDUC. BASICA
 Quinquênio de Referência: 30/07/2017 Ate 29/07/2022
 A Partir de: 02/05/2024 Até31/05/2024

Processo N.: 1000004426554
 Nome: (140216/2) DOMINGOS SAVIO DUARTE MELO
 Cargo/Função: (3441) PROFESSOR EDUC. BASICA
 Quinquênio de Referência: 17/07/2017 Ate 16/07/2022
 A Partir de: 15/05/2024 Até13/07/2024

Processo N.: 1000004426556
 Nome: (140216/1) DOMINGOS SAVIO DUARTE MELO
 Cargo/Função: (3441) PROFESSOR EDUC. BASICA
 Quinquênio de Referência: 06/11/2012 Ate 05/11/2017
 A Partir de: 15/05/2024 Até13/07/2024

Processo N.: 1000004468071
 Nome: (235920/1) DORACI DA SILVA MONTEIRO
 Cargo/Função: (4740) APOIO ADM EDUC
 PROFISSIONALIZADO-30
 Quinquênio de Referência: 26/11/2016 Ate 25/11/2021
 A Partir de: 02/05/2024 Até30/06/2024

Processo N.: 1000004405190
 Nome: (89529/1) DORACI MANTOVANI BATISTA
 Cargo/Função: (4731) TEC ADM EDUC PROFISSIONALIZADO-30
 Quinquênio de Referência: 01/06/2015 Ate 31/05/2020
 A Partir de: 06/05/2024 Até04/06/2024

Processo N.: 1000004519148
 Nome: (113256/9) DUCINEIA TAN HUARE
 Cargo/Função: (3441) PROFESSOR EDUC. BASICA
 Quinquênio de Referência: 12/02/2017 Ate 11/02/2022
 A Partir de: 01/04/2024 Até29/06/2024

Processo N.: 1000004498404
 Nome: (105208/10) DULCINEIA MARIA PEREIRA
 Cargo/Função: (3441) PROFESSOR EDUC. BASICA
 Quinquênio de Referência: 27/12/2017 Ate 26/12/2022
 A Partir de: 02/05/2024 Até31/05/2024

Processo N.: 1000004512498
 Nome: (286182/1) EBER LUIZ RIBAS
 Cargo/Função: (3441) PROFESSOR EDUC. BASICA
 Quinquênio de Referência: 25/04/2018 Ate 24/04/2023
 A Partir de: 25/04/2024 Até09/05/2024

Processo N.: 1000004508553

Nome: (286045/1) EDIMAR FERREIRA BARBOSA
Cargo/Função: (3441) PROFESSOR EDUC. BASICA
Quinquênio de Referência: 25/04/2018 Ate 24/04/2023
A Partir de: 17/04/2024 Até15/06/2024

Processo N.: 1000004512433

Nome: (99430/25) EDITH EUNICE ARTHUR PETRICA
Cargo/Função: (3441) PROFESSOR EDUC. BASICA
Quinquênio de Referência: 04/10/2016 Ate 03/10/2021
A Partir de: 16/04/2024 Até14/07/2024

Processo N.: 1000004465667

Nome: (87573/4) EDJARBAS JOSE GERALDO
Cargo/Função: (3441) PROFESSOR EDUC. BASICA
Quinquênio de Referência: 14/03/2017 Ate 13/03/2022
A Partir de: 13/05/2024 Até11/07/2024

Processo N.: 1000004520322

Nome: (99231/1) EDMAR IBRAIM DOS SANTOS
Cargo/Função: (4740) APOIO ADM EDUC

PROFISSIONALIZADO-30

Quinquênio de Referência: 07/03/2012 Ate 06/03/2017
A Partir de: 06/05/2024 Até04/07/2024

Processo N.: 1000004510506

Nome: (216238/4) EDNA MARIA DA SILVA TORRES
Cargo/Função: (3476) APOIO ADM. EDUCACIONAL-ELEMENTAR
Quinquênio de Referência: 31/07/2017 Ate 30/07/2022
A Partir de: 06/05/2024 Até03/08/2024

Processo N.: 1000004465267

Nome: (51663/4) EDSON ALVES MEZZA
Cargo/Função: (4740) APOIO ADM EDUC

PROFISSIONALIZADO-30

Quinquênio de Referência: 22/09/2016 Ate 21/09/2021
A Partir de: 02/05/2024 Até30/06/2024

Processo N.: 1000004484599

Nome: (84905/1) EDUARDO MANOEL DE AMORIM GUIA
Cargo/Função: (4740) APOIO ADM EDUC

PROFISSIONALIZADO-30

Quinquênio de Referência: 21/01/2015 Ate 20/01/2020
A Partir de: 01/05/2024 Até29/07/2024

Processo N.: 1000004503974

Nome: (87134/1) ELENITA BORTOLINI RADER
Cargo/Função: (3441) PROFESSOR EDUC. BASICA
Quinquênio de Referência: 01/02/2015 Ate 31/01/2020
A Partir de: 15/05/2024 Até29/05/2024

Processo N.: 1000004438684

Nome: (139361/7) ELEUSA FERREIRA DA SILVA
Cargo/Função: (3441) PROFESSOR EDUC. BASICA
Quinquênio de Referência: 25/01/2016 Ate 24/01/2021
A Partir de: 06/05/2024 Até04/06/2024

Processo N.: 1000004427927

Nome: (60716/3) ELIANA APARECIDA FERREIRA
Cargo/Função: (3441) PROFESSOR EDUC. BASICA
Quinquênio de Referência: 01/02/2015 Ate 31/01/2020
A Partir de: 20/05/2024 Até29/05/2024

Processo N.: 1000004521908

Nome: (93736/8) ELIANA COSTA BESSA
Cargo/Função: (3441) PROFESSOR EDUC. BASICA
Quinquênio de Referência: 21/01/2016 Ate 20/01/2021
A Partir de: 02/05/2024 Até30/06/2024

Processo N.: 1000004521910

Nome: (93736/9) ELIANA COSTA BESSA
Cargo/Função: (3441) PROFESSOR EDUC. BASICA
Quinquênio de Referência: 25/04/2018 Ate 24/04/2023
A Partir de: 02/05/2024 Até30/06/2024

Processo N.: 1000004485093

Nome: (211507/5) ELIANE LEITAO RODRIGUES DE ALCANTARA
Cargo/Função: (4740) APOIO ADM EDUC

PROFISSIONALIZADO-30

Quinquênio de Referência: 26/09/2016 Ate 25/09/2021
A Partir de: 02/05/2024 Até31/05/2024

Processo N.: 1000004513267

Nome: (33731/1) ELIAS MARTINS
Cargo/Função: (3441) PROFESSOR EDUC. BASICA
Quinquênio de Referência: 20/02/2014 Ate 19/02/2019
A Partir de: 05/04/2024 Até04/05/2024

Processo N.: 1000004513966

Nome: (66705/1) ELIDA BATISTA DA MOTTA
Cargo/Função: (4740) APOIO ADM EDUC

PROFISSIONALIZADO-30

Quinquênio de Referência: 27/11/2011 Ate 26/11/2016
A Partir de: 03/06/2024 Até02/07/2024

Processo N.: 1000004434428

Nome: (202670/11) ELIENE EMILIANA DE SOUSA SILVA
Cargo/Função: (3441) PROFESSOR EDUC. BASICA
Quinquênio de Referência: 26/07/2017 Ate 25/07/2022
A Partir de: 14/05/2024 Até12/07/2024

Processo N.: 1000004508162

Nome: (19883/1) ELISABETE DA SILVA BOABAID
Cargo/Função: (3441) PROFESSOR EDUC. BASICA
Quinquênio de Referência: 21/01/2015 Ate 20/01/2020
A Partir de: 22/04/2024 Até20/06/2024

Processo N.: 1000004456479

Nome: (117391/8) ELISANGELA APARECIDA DOS SANTOS
Cargo/Função: (3441) PROFESSOR EDUC. BASICA
Quinquênio de Referência: 26/07/2012 Ate 25/07/2017
A Partir de: 01/05/2024 Até29/06/2024

Processo N.: 1000004482739

Nome: (221835/3) ELISANGELA PEREIRA BRITIS
Cargo/Função: (4731) TEC ADM EDUC PROFISSIONALIZADO-30
Quinquênio de Referência: 04/07/2012 Ate 03/07/2017
A Partir de: 02/05/2024 Até31/05/2024

Processo N.: 1000004409587

Nome: (66750/8) ELISETE MAGALHAES SODRE DA COSTA
Cargo/Função: (4740) APOIO ADM EDUC

PROFISSIONALIZADO-30

Quinquênio de Referência: 28/01/2016 Ate 27/01/2021
A Partir de: 01/05/2024 Até29/06/2024

Processo N.: 1000004503647

Nome: (96400/4) ELISEU MAGALHAES
Cargo/Função: (4740) APOIO ADM EDUC

PROFISSIONALIZADO-30

Quinquênio de Referência: 06/03/2017 Ate 05/03/2022
A Partir de: 01/05/2024 Até29/07/2024

Processo N.: 1000004502625

Nome: (32831/1) ELISMAR BEZERRA ARRUDA
Cargo/Função: (3441) PROFESSOR EDUC. BASICA
Quinquênio de Referência: 01/01/2016 Ate 31/12/2020
A Partir de: 06/05/2024 Até20/05/2024

Processo N.: 1000004463448

Nome: (242653/1) ELISSANDRA PEREIRA DE SOUZA
Cargo/Função: (3441) PROFESSOR EDUC. BASICA
Quinquênio de Referência: 30/07/2017 Ate 29/07/2022
A Partir de: 06/05/2024 Até04/06/2024

Processo N.: 1000004510642

Nome: (141421/1) ELIZABETH REGINA VELOSO FREITAS
Cargo/Função: (3441) PROFESSOR EDUC. BASICA
Quinquênio de Referência: 05/10/2017 Ate 04/10/2022
A Partir de: 29/05/2024 Até27/06/2024

Processo N.: 1000004491899

Nome: (112425/23) ELIZANGELA BARBOSA PAVAN
Cargo/Função: (3441) PROFESSOR EDUC. BASICA
Quinquênio de Referência: 04/03/2016 Ate 03/03/2021
A Partir de: 08/05/2024 Até22/05/2024

Processo N.: 1000004436458

Nome: (242506/1) ELKE LUANNE DA SILVA XAVIER
Cargo/Função: (4731) TEC ADM EDUC PROFISSIONALIZADO-30
Quinquênio de Referência: 10/07/2012 Ate 09/07/2017
A Partir de: 15/05/2024 Até29/05/2024

Processo N.: 1000004431621

Nome: (139085/2) ELLEN REGINA CAMARGO LUZIO
Cargo/Função: (3441) PROFESSOR EDUC. BASICA
Quinquênio de Referência: 01/09/2007 Ate 31/08/2012
A Partir de: 06/05/2024 Até04/06/2024

Processo N.: 1000004481474

Nome: (135717/23) ELSON BOSCO OJEDA
Cargo/Função: (3441) PROFESSOR EDUC. BASICA
Quinquênio de Referência: 28/07/2011 Ate 27/07/2016
A Partir de: 06/05/2024 Até04/06/2024

Processo N.: 1000004522671

Nome: (69615/4) ELZA RODRIGUES SANTANA
Cargo/Função: (4731) TEC ADM EDUC PROFISSIONALIZADO-30
Quinquênio de Referência: 21/01/2015 Ate 20/01/2020
A Partir de: 06/05/2024 Até15/05/2024

Processo N.: 1000004405042

Nome: (76862/2) ELZI VIEIRA DE SOUZA
Cargo/Função: (4740) APOIO ADM EDUC

PROFISSIONALIZADO-30

Quinquênio de Referência: 15/05/2016 Ate 14/05/2021
A Partir de: 13/05/2024 Até11/06/2024

Processo N.: 1000004478373

Nome: (101785/33) EMERSON PEREIRA
Cargo/Função: (3441) PROFESSOR EDUC. BASICA
Quinquênio de Referência: 07/03/2017 Ate 06/03/2022
A Partir de: 02/05/2024 Até31/05/2024

Processo N.: 1000004491248

Nome: (241125/1) EMILSON PEREIRA DE FREITAS
Cargo/Função: (4731) TEC ADM EDUC PROFISSIONALIZADO-30
Quinquênio de Referência: 29/05/2012 Ate 28/05/2017
A Partir de: 02/05/2024 Até30/06/2024

Processo N.: 1000004519133

Nome: (124984/4) ENEIDA KUPODONEPA
Cargo/Função: (3441) PROFESSOR EDUC. BASICA
Quinquênio de Referência: 12/02/2012 Ate 11/02/2017
A Partir de: 01/04/2024 Até30/04/2024

Processo N.: 1000004426200

Nome: (93240/1) ERCILIA DE ALMEIDA
Cargo/Função: (4740) APOIO ADM EDUC PROFISSIONALIZADO-30
Quinquênio de Referência: 16/02/2016 Ate 15/02/2021
A Partir de: 15/05/2024 Até13/07/2024

Processo N.: 1000004512431

Nome: (210605/2) ERIKA DE LARA
Cargo/Função: (4740) APOIO ADM EDUC PROFISSIONALIZADO-30
Quinquênio de Referência: 25/06/2017 Ate 24/12/2022
A Partir de: 03/05/2024 Até01/06/2024

Processo N.: 1000004427866

Nome: (225871/1) ERZITE MININO DE MOURA
Cargo/Função: (4740) APOIO ADM EDUC PROFISSIONALIZADO-30
Quinquênio de Referência: 08/11/2015 Ate 07/11/2020
A Partir de: 01/05/2024 Até30/05/2024

Processo N.: 1000004490933

Nome: (88837/1) ESMERALDA LIMA FERREIRA DOS PASSOS
Cargo/Função: (4740) APOIO ADM EDUC PROFISSIONALIZADO-30
Quinquênio de Referência: 21/01/2015 Ate 20/01/2020
A Partir de: 03/05/2024 Até01/07/2024

Processo N.: 1000004443990

Nome: (224441/5) EURIDES GOMES SOARES
Cargo/Função: (4740) APOIO ADM EDUC PROFISSIONALIZADO-30
Quinquênio de Referência: 04/07/2017 Ate 03/07/2022
A Partir de: 02/05/2024 Até30/06/2024

Processo N.: 1000004511481

Nome: (286503/1) EVERSON RODRIGO JANUARIO COSTA
Cargo/Função: (3476) APOIO ADM. EDUCACIONAL-ELEMENTAR
Quinquênio de Referência: 25/04/2018 Ate 24/04/2023
A Partir de: 02/05/2024 Até31/05/2024

Processo N.: 1000004432727

Nome: (95395/1) EZEQUIEL DA CONCEICAO
Cargo/Função: (4740) APOIO ADM EDUC PROFISSIONALIZADO-30
Quinquênio de Referência: 30/07/2016 Ate 29/07/2021
A Partir de: 02/05/2024 Até31/05/2024

Processo N.: 1000004488360

Nome: (86802/29) FABIANA CAMILO DA CRUZ
Cargo/Função: (3441) PROFESSOR EDUC. BASICA
Quinquênio de Referência: 29/08/2017 Ate 28/08/2022
A Partir de: 03/06/2024 Até02/07/2024

Processo N.: 1000004425782

Nome: (92619/24) FABIANA MOTA MIRANDA
Cargo/Função: (3441) PROFESSOR EDUC. BASICA
Quinquênio de Referência: 15/08/2016 Ate 14/08/2021
A Partir de: 06/05/2024 Até04/06/2024

Processo N.: 1000004499079

Nome: (227459/1) FABIO JUNIOR DA SILVA
Cargo/Função: (4740) APOIO ADM EDUC PROFISSIONALIZADO-30
Quinquênio de Referência: 26/01/2016 Ate 25/01/2021
A Partir de: 02/05/2024 Até31/05/2024

Processo N.: 1000004429165

Nome: (70713/6) FABIO SANDRO LEMOS DE LIMA
Cargo/Função: (3441) PROFESSOR EDUC. BASICA
Quinquênio de Referência: 01/02/2015 Ate 31/01/2020
A Partir de: 02/05/2024 Até31/05/2024

Processo N.: 1000004513112

Nome: (257985/1) FABRICIO JOSE CELSO DE CAMARGO
Cargo/Função: (3441) PROFESSOR EDUC. BASICA
Quinquênio de Referência: 15/09/2014 Ate 14/12/2019
A Partir de: 02/05/2024 Até30/06/2024

Processo N.: 1000004463946

Nome: (290375/1) FATIMA DO NASCIMENTO VARELA
Cargo/Função: (3441) PROFESSOR EDUC. BASICA
Quinquênio de Referência: 31/07/2018 Ate 30/07/2023
A Partir de: 01/05/2024 Até29/06/2024

Processo N.: 1000004520002

Nome: (209877/6) FERNANDA RAUBER ANSCHAU
Cargo/Função: (3441) PROFESSOR EDUC. BASICA
Quinquênio de Referência: 06/08/2017 Ate 05/08/2022
A Partir de: 13/05/2024 Até11/06/2024

Processo N.: 1000004485218

Nome: (210062/23) FLAVIA BENEDITA SOUSA DE ASSIS
Cargo/Função: (4731) TEC ADM EDUC PROFISSIONALIZADO-30
Quinquênio de Referência: 04/04/2012 Ate 03/04/2017
A Partir de: 06/05/2024 Até04/06/2024

Processo N.: 1000004413094

Nome: (99250/1) FLORACI RAMOS DA SILVA
Cargo/Função: (4740) APOIO ADM EDUC PROFISSIONALIZADO-30
Quinquênio de Referência: 03/02/2016 Ate 02/02/2021
A Partir de: 02/05/2024 Até30/06/2024

Processo N.: 1000004413970

Nome: (100768/2) FLODELICE LOPES
Cargo/Função: (4740) APOIO ADM EDUC PROFISSIONALIZADO-30
Quinquênio de Referência: 07/05/2017 Ate 06/05/2022
A Partir de: 02/05/2024 Até30/06/2024

Processo N.: 1000004389690

Nome: (141770/2) FRANCIANE LIMA DE PAULA
Cargo/Função: (4740) APOIO ADM EDUC PROFISSIONALIZADO-30
Quinquênio de Referência: 01/02/2016 Ate 31/01/2021
A Partir de: 23/05/2024 Até20/08/2024

Processo N.: 1000004472504

Nome: (57599/20) FRANCISCA GONCALVES LOPES
Cargo/Função: (3441) PROFESSOR EDUC. BASICA
Quinquênio de Referência: 01/08/2017 Ate 31/07/2022
A Partir de: 15/05/2024 Até29/05/2024

Processo N.: 1000004519042

Nome: (69730/8) GEISILA APARECIDA DO NASCIMENTO BATISTA
Cargo/Função: (3441) PROFESSOR EDUC. BASICA
Quinquênio de Referência: 07/05/2012 Ate 06/05/2017
A Partir de: 14/05/2024 Até12/06/2024

Processo N.: 1000004498478

Nome: (111306/15) GEIZI DA SILVA SALES DE MARCHI
Cargo/Função: (3441) PROFESSOR EDUC. BASICA
Quinquênio de Referência: 18/08/2016 Ate 17/08/2021
A Partir de: 03/06/2024 Até17/06/2024

Processo N.: 1000004426570

Nome: (213452/13) GENI MARIA BERNARDO ZEFELD
Cargo/Função: (4740) APOIO ADM EDUC PROFISSIONALIZADO-30
Quinquênio de Referência: 18/06/2017 Ate 17/06/2022
A Partir de: 02/05/2024 Até31/05/2024

Processo N.: 1000004509462

Nome: (53619/2) GENILDO CRUZ RAMIRO
Cargo/Função: (4740) APOIO ADM EDUC PROFISSIONALIZADO-30
Quinquênio de Referência: 25/10/2016 Ate 24/10/2021
A Partir de: 01/05/2024 Até29/07/2024

Processo N.: 1000004431066

Nome: (30337/1) GERALDO GROSSI JUNIOR
Cargo/Função: (3441) PROFESSOR EDUC. BASICA
Quinquênio de Referência: 14/03/2003 Ate 13/03/2008
A Partir de: 06/05/2024 Até04/06/2024

Processo N.: 1000004481611

Nome: (70911/14) GERALDO LUIS COSTA
Cargo/Função: (3441) PROFESSOR EDUC. BASICA
Quinquênio de Referência: 26/07/2012 Ate 25/07/2017
A Partir de: 02/05/2024 Até31/05/2024

Processo N.: 1000004472996

Nome: (226451/1) GESSILVA SILVA ROCHA BRITO
Cargo/Função: (4740) APOIO ADM EDUC PROFISSIONALIZADO-30
Quinquênio de Referência: 13/01/2016 Ate 12/01/2021
A Partir de: 29/05/2024 Até27/06/2024

Processo N.: 1000004482520
 Nome: (202204/12) GILSANETE ALVES DA CUNHA
 Cargo/Função: (4731) TEC ADM EDUC PROFISSIONALIZADO-30
 Quinquênio de Referência: 03/05/2017 Ate 02/05/2022
 A Partir de: 02/05/2024 Até31/05/2024

Processo N.: 1000004508178
 Nome: (65367/4) GIOVANI MENDES CORREA
 Cargo/Função: (3441) PROFESSOR EDUC. BASICA
 Quinquênio de Referência: 01/02/2015 Ate 31/01/2020
 A Partir de: 13/05/2024 Até22/05/2024

Processo N.: 1000004512910
 Nome: (227971/1) GIRLAN NUNES ALVES DA SILVA
 Cargo/Função: (4740) APOIO ADM EDUC
 PROFISSIONALIZADO-30
 Quinquênio de Referência: 01/02/2016 Ate 31/01/2021
 A Partir de: 01/04/2024 Até30/04/2024

Processo N.: 1000004507956
 Nome: (238018/2) GISELE DOS SANTOS SALES
 Cargo/Função: (4731) TEC ADM EDUC PROFISSIONALIZADO-30
 Quinquênio de Referência: 28/06/2017 Ate 27/06/2022
 A Partir de: 02/05/2024 Até31/05/2024

Processo N.: 1000004512332
 Nome: (238018/2) GISELE DOS SANTOS SALES
 Cargo/Função: (4731) TEC ADM EDUC PROFISSIONALIZADO-30
 Quinquênio de Referência: 28/06/2017 Ate 27/06/2022
 A Partir de: 16/04/2024 Até30/04/2024

Processo N.: 1000004430312
 Nome: (106701/9) GISELE MEIRE TITA NAZARIO DA SILVA
 Cargo/Função: (3441) PROFESSOR EDUC. BASICA
 Quinquênio de Referência: 19/07/2016 Ate 18/07/2021
 A Partir de: 15/05/2024 Até29/05/2024

Processo N.: 1000004482514
 Nome: (85277/1) GIVANILDO FAVERO
 Cargo/Função: (3441) PROFESSOR EDUC. BASICA
 Quinquênio de Referência: 01/02/2010 Ate 31/01/2015
 A Partir de: 14/05/2024 Até12/07/2024

Processo N.: 1000004512718
 Nome: (100148/12) GLANIA DOS SANTOS COSTA
 Cargo/Função: (4731) TEC ADM EDUC PROFISSIONALIZADO-30
 Quinquênio de Referência: 17/01/2016 Ate 16/01/2021
 A Partir de: 22/04/2024 Até21/05/2024

Processo N.: 1000004518634
 Nome: (70438/10) GLAUCIA DE JESUS SANTOS BOTON
 Cargo/Função: (3441) PROFESSOR EDUC. BASICA
 Quinquênio de Referência: 01/08/2016 Ate 31/07/2021
 A Partir de: 15/04/2024 Até29/04/2024

Processo N.: 1000004521893
 Nome: (285993/1) GLEYCIANE APARECIDA FABIAN DIAS
 Cargo/Função: (3476) APOIO ADM. EDUCACIONAL-ELEMENTAR
 Quinquênio de Referência: 25/04/2018 Ate 24/04/2023
 A Partir de: 01/05/2024 Até29/06/2024

Processo N.: 1000004508558
 Nome: (242395/1) GONCALA PATRICIA NASCIMENTO DOS SANTOS
 Cargo/Função: (4731) TEC ADM EDUC PROFISSIONALIZADO-30
 Quinquênio de Referência: 23/07/2017 Ate 22/07/2022
 A Partir de: 31/05/2024 Até29/06/2024

Processo N.: 1000004422056
 Nome: (95916/13) GRACIELLE DE OLIVEIRA
 Cargo/Função: (3441) PROFESSOR EDUC. BASICA
 Quinquênio de Referência: 24/07/2017 Ate 23/07/2022
 A Partir de: 07/05/2024 Até05/07/2024

Processo N.: 1000004470379
 Nome: (128288/24) GRAZIELE PACELIUKA DE CAPRIO CARDOVANI
 Cargo/Função: (3441) PROFESSOR EDUC. BASICA
 Quinquênio de Referência: 23/02/2011 Ate 22/02/2016
 A Partir de: 22/04/2024 Até01/05/2024

Processo N.: 1000004470383
 Nome: (128288/24) GRAZIELE PACELIUKA DE CAPRIO CARDOVANI
 Cargo/Função: (3441) PROFESSOR EDUC. BASICA
 Quinquênio de Referência: 23/02/2011 Ate 22/02/2016
 A Partir de: 20/05/2024 Até29/05/2024

Processo N.: 1000004494858
 Nome: (241782/1) GRAZIELLE SANTANA DE PAULA
 Cargo/Função: (4740) APOIO ADM EDUC
 PROFISSIONALIZADO-30
 Quinquênio de Referência: 19/06/2017 Ate 18/06/2022
 A Partir de: 03/05/2024 Até01/06/2024

Processo N.: 1000004512503
 Nome: (39315/1) HAMILTON DIAS DA SILVA
 Cargo/Função: (3441) PROFESSOR EDUC. BASICA
 Quinquênio de Referência: 01/03/2013 Ate 31/03/2018
 A Partir de: 01/04/2024 Até30/04/2024

Processo N.: 1000004513439
 Nome: (286886/1) HELENA RUFINA DA SILVA REINISCH
 Cargo/Função: (4740) APOIO ADM EDUC
 PROFISSIONALIZADO-30
 Quinquênio de Referência: 25/04/2018 Ate 24/04/2023
 A Partir de: 02/05/2024 Até30/07/2024

Processo N.: 1000004487582
 Nome: (123093/20) HELMO SOCRATES FREITAS PEREIRA
 Cargo/Função: (3441) PROFESSOR EDUC. BASICA
 Quinquênio de Referência: 12/07/2016 Ate 11/07/2021
 A Partir de: 20/05/2024 Até29/05/2024

Processo N.: 1000004512843
 Nome: (239647/1) HERICA PEREIRA DA SILVA
 Cargo/Função: (4731) TEC ADM EDUC PROFISSIONALIZADO-30
 Quinquênio de Referência: 04/04/2017 Ate 03/04/2022
 A Partir de: 26/04/2024 Até25/05/2024

Processo N.: 1000004455048
 Nome: (94674/1) HUMBERTO DE OLIVEIRA
 Cargo/Função: (4740) APOIO ADM EDUC
 PROFISSIONALIZADO-30
 Quinquênio de Referência: 16/02/2016 Ate 15/02/2021
 A Partir de: 01/05/2024 Até30/05/2024

Processo N.: 1000004511341
 Nome: (99600/10) ILDA ROSELIA JOSE RODOVALIO
 Cargo/Função: (4731) TEC ADM EDUC PROFISSIONALIZADO-30
 Quinquênio de Referência: 31/01/2016 Ate 30/01/2021
 A Partir de: 08/04/2024 Até07/05/2024

Processo N.: 1000004481508
 Nome: (123525/10) ILDO FELIPE DA SILVA
 Cargo/Função: (3441) PROFESSOR EDUC. BASICA
 Quinquênio de Referência: 01/09/2014 Ate 31/08/2019
 A Partir de: 02/05/2024 Até31/05/2024

Processo N.: 1000004390480
 Nome: (84434/1) ILMA MOREIRA DA SILVA
 Cargo/Função: (3441) PROFESSOR EDUC. BASICA
 Quinquênio de Referência: 26/10/2015 Ate 25/10/2020
 A Partir de: 02/05/2024 Até30/06/2024

Processo N.: 1000004388507
 Nome: (105139/23) INES ZITA LORENZETTI
 Cargo/Função: (3441) PROFESSOR EDUC. BASICA
 Quinquênio de Referência: 01/09/2016 Ate 31/08/2021
 A Partir de: 02/05/2024 Até31/05/2024

Processo N.: 1000004484715
 Nome: (220222/15) INGRID FREITA DE MIRANDA
 Cargo/Função: (3441) PROFESSOR EDUC. BASICA
 Quinquênio de Referência: 29/04/2015 Ate 28/04/2020
 A Partir de: 09/05/2024 Até07/06/2024

Processo N.: 1000004438616
 Nome: (84572/1) ISILDA SIMONE PEREIRA CAMACHO
 Cargo/Função: (3441) PROFESSOR EDUC. BASICA
 Quinquênio de Referência: 01/02/2015 Ate 31/01/2020
 A Partir de: 02/05/2024 Até30/06/2024

Processo N.: 1000004510776
 Nome: (220310/5) IVA MARQUES ROCHA
 Cargo/Função: (3441) PROFESSOR EDUC. BASICA
 Quinquênio de Referência: 17/05/2016 Ate 16/05/2021
 A Partir de: 01/05/2024 Até30/05/2024

Processo N.: 1000004482148
 Nome: (102982/7) IVANI MOREIRA DE SOUZA
 Cargo/Função: (3441) PROFESSOR EDUC. BASICA
 Quinquênio de Referência: 09/07/2017 Ate 08/07/2022
 A Partir de: 14/05/2024 Até12/07/2024

Processo N.: 1000004504945
 Nome: (140629/1) IVANIR DA SILVA OLIVEIRA
 Cargo/Função: (3441) PROFESSOR EDUC. BASICA
 Quinquênio de Referência: 04/09/2012 Ate 03/09/2017
 A Partir de: 02/05/2024 Até31/05/2024

Processo N.: 1000004399162
 Nome: (203689/11) IVANIR MAGALHAES COSTA
 Cargo/Função: (3441) PROFESSOR EDUC. BASICA
 Quinquênio de Referência: 01/10/2013 Ate 30/09/2018
 A Partir de: 02/05/2024 Até31/05/2024

Processo N.: 1000004423439
 Nome: (93242/1) IVONE BENTO DOS SANTOS
 Cargo/Função: (4740) APOIO ADM EDUC
 PROFISSIONALIZADO-30
 Quinquênio de Referência: 16/02/2016 Ate 15/02/2021
 A Partir de: 31/05/2024 Até29/06/2024

Processo N.: 1000004437505
 Nome: (227569/1) IZABEL ROZENDO DE MOURA
 Cargo/Função: (4740) APOIO ADM EDUC
PROFISSIONALIZADO-30
 Quinquênio de Referência: 11/02/2016 Ate 10/02/2021
 A Partir de: 03/06/2024 Até02/07/2024

Processo N.: 1000004508179
 Nome: (235363/1) IZAIAS DE LACERDA PEREIRA
 Cargo/Função: (3441) PROFESSOR EDUC. BASICA
 Quinquênio de Referência: 16/09/2016 Ate 15/09/2021
 A Partir de: 02/05/2024 Até30/06/2024

Processo N.: 1000004519315
 Nome: (143678/16) JACKELINE BREGOLI DE LIMA PINHO
 Cargo/Função: (3441) PROFESSOR EDUC. BASICA
 Quinquênio de Referência: 12/07/2012 Ate 11/07/2017
 A Partir de: 15/05/2024 Até29/05/2024

Processo N.: 1000004430961
 Nome: (88838/1) JACY RODRIGUES DE ALMEIDA
 Cargo/Função: (4740) APOIO ADM EDUC
PROFISSIONALIZADO-30
 Quinquênio de Referência: 14/03/2015 Ate 13/03/2020
 A Partir de: 03/06/2024 Até02/07/2024

Processo N.: 1000004427954
 Nome: (31359/2) JAENI ZULMIRO DE FARIA MIRANDA
 Cargo/Função: (3441) PROFESSOR EDUC. BASICA
 Quinquênio de Referência: 01/02/2015 Ate 31/01/2020
 A Partir de: 06/05/2024 Até04/07/2024

Processo N.: 1000004509828
 Nome: (131252/4) JANICE FATIMA ALMEIDA CUIABANO
 ALBUQUERQUE
 Cargo/Função: (4740) APOIO ADM EDUC
PROFISSIONALIZADO-30
 Quinquênio de Referência: 05/10/2011 Ate 04/10/2016
 A Partir de: 01/06/2024 Até30/06/2024

Processo N.: 1000004508958
 Nome: (69413/9) JAQUELINE APARECIDA DOS SANTOS
 Cargo/Função: (3441) PROFESSOR EDUC. BASICA
 Quinquênio de Referência: 30/07/2017 Ate 29/07/2022
 A Partir de: 22/04/2024 Até21/05/2024

Processo N.: 1000004430954
 Nome: (226968/1) JESUINA PEDROSA DO NASCIMENTO MENDES
 Cargo/Função: (4740) APOIO ADM EDUC
PROFISSIONALIZADO-30
 Quinquênio de Referência: 11/02/2016 Ate 10/02/2021
 A Partir de: 03/06/2024 Até02/07/2024

Processo N.: 1000004492067
 Nome: (94716/7) JISLAINE DA LUZ
 Cargo/Função: (3441) PROFESSOR EDUC. BASICA
 Quinquênio de Referência: 31/07/2017 Ate 30/07/2022
 A Partir de: 05/05/2024 Até03/06/2024

Processo N.: 1000004503657
 Nome: (85061/1) JOAO CARLOS DA SILVA
 Cargo/Função: (4731) TEC ADM EDUC PROFISSIONALIZADO-30
 Quinquênio de Referência: 07/02/2010 Ate 06/02/2015
 A Partir de: 02/05/2024 Até30/07/2024

Processo N.: 1000004509552
 Nome: (84907/1) JONAIR MARTINS DOS ANJOS
 Cargo/Função: (4740) APOIO ADM EDUC
PROFISSIONALIZADO-30
 Quinquênio de Referência: 21/01/2015 Ate 20/01/2020
 A Partir de: 22/04/2024 Até06/05/2024

Processo N.: 1000004427416
 Nome: (227756/1) JONILCE MARIA DE FRANCA SOUZA
 Cargo/Função: (4740) APOIO ADM EDUC
PROFISSIONALIZADO-30
 Quinquênio de Referência: 23/01/2016 Ate 22/01/2021
 A Partir de: 03/04/2024 Até01/07/2024

Processo N.: 1000004497223
 Nome: (140352/2) JORGE BATISTA ALVES
 Cargo/Função: (3441) PROFESSOR EDUC. BASICA
 Quinquênio de Referência: 10/07/2016 Ate 09/07/2021
 A Partir de: 09/05/2024 Até07/07/2024

Processo N.: 1000004518885
 Nome: (48896/20) JORGE LEITE HEINE
 Cargo/Função: (3441) PROFESSOR EDUC. BASICA
 Quinquênio de Referência: 20/02/2018 Ate 19/02/2023
 A Partir de: 14/05/2024 Até12/07/2024

Processo N.: 1000004456667
 Nome: (226620/1) JOSE AUGUSTO TALON MORAES
 Cargo/Função: (4740) APOIO ADM EDUC
PROFISSIONALIZADO-30
 Quinquênio de Referência: 15/02/2016 Ate 14/03/2022
 A Partir de: 03/05/2024 Até01/06/2024

Processo N.: 1000004425791
 Nome: (38391/29) JOSE BOSCO GONCALVES DOS SANTOS
 Cargo/Função: (3441) PROFESSOR EDUC. BASICA
 Quinquênio de Referência: 06/01/2016 Ate 05/01/2021
 A Partir de: 06/05/2024 Até04/06/2024

Processo N.: 1000004423220
 Nome: (73279/29) JOSE CARLOS SANCHES
 Cargo/Função: (3441) PROFESSOR EDUC. BASICA
 Quinquênio de Referência: 07/02/2016 Ate 06/02/2021
 A Partir de: 30/05/2024 Até28/06/2024

Processo N.: 1000004513685
 Nome: (35779/1) JOSE LELES
 Cargo/Função: (3441) PROFESSOR EDUC. BASICA
 Quinquênio de Referência: 01/03/2018 Ate 28/02/2023
 A Partir de: 15/04/2024 Até13/07/2024

Processo N.: 1000004429042
 Nome: (235817/1) JOSE RAIMUNDO DA ROCHA BARROS
 Cargo/Função: (4740) APOIO ADM EDUC
PROFISSIONALIZADO-30
 Quinquênio de Referência: 20/09/2016 Ate 19/09/2021
 A Partir de: 31/05/2024 Até29/06/2024

Processo N.: 1000004510479
 Nome: (59654/3) JOSE ROMILDO MAGALHAES
 Cargo/Função: (3441) PROFESSOR EDUC. BASICA
 Quinquênio de Referência: 10/10/2007 Ate 09/10/2012
 A Partir de: 02/05/2024 Até30/06/2024

Processo N.: 1000004484332
 Nome: (227609/1) JOSEFINA PEREIRA DA CUNHA
 Cargo/Função: (4740) APOIO ADM EDUC
PROFISSIONALIZADO-30
 Quinquênio de Referência: 31/01/2016 Ate 30/01/2021
 A Partir de: 22/04/2024 Até06/05/2024

Processo N.: 1000004500816
 Nome: (210488/3) JOSIMARA LUCINDO DE BRITO PINHEIRO
 Cargo/Função: (4740) APOIO ADM EDUC
PROFISSIONALIZADO-30
 Quinquênio de Referência: 19/01/2016 Ate 18/01/2021
 A Partir de: 01/05/2024 Até30/05/2024

Processo N.: 1000004511320
 Nome: (240095/1) JOZIELI ELIKEILA RANDOLI DE ALMEIDA
 Cargo/Função: (4731) TEC ADM EDUC PROFISSIONALIZADO-30
 Quinquênio de Referência: 18/04/2012 Ate 17/04/2017
 A Partir de: 25/03/2024 Até03/04/2024

Processo N.: 1000004498407
 Nome: (131632/8) JUCIRLEY BATISTA DE ALMEIDA
 Cargo/Função: (4740) APOIO ADM EDUC
PROFISSIONALIZADO-30
 Quinquênio de Referência: 10/07/2017 Ate 09/07/2022
 A Partir de: 31/05/2024 Até29/06/2024

Processo N.: 1000004509707
 Nome: (125299/10) JULIANE ROGONNI FERRARI BERNACKI
 Cargo/Função: (3441) PROFESSOR EDUC. BASICA
 Quinquênio de Referência: 18/07/2012 Ate 17/07/2017
 A Partir de: 22/04/2024 Até06/05/2024

Processo N.: 1000004454695
 Nome: (62409/2) JULIO CESAR BONFIM LOPES
 Cargo/Função: (4731) TEC ADM EDUC PROFISSIONALIZADO-30
 Quinquênio de Referência: 07/02/2010 Ate 06/02/2015
 A Partir de: 02/05/2024 Até30/06/2024

Processo N.: 1000004509520
 Nome: (34180/4) JUNILCE PEDRINA AQUINO
 Cargo/Função: (3441) PROFESSOR EDUC. BASICA
 Quinquênio de Referência: 01/02/2010 Ate 31/01/2015
 A Partir de: 16/05/2024 Até14/07/2024

Processo N.: 1000004453810
 Nome: (47375/12) JUSCELIA DORACI DE CASTRO
 Cargo/Função: (4740) APOIO ADM EDUC
PROFISSIONALIZADO-30
 Quinquênio de Referência: 07/05/2017 Ate 06/05/2022
 A Partir de: 02/05/2024 Até31/05/2024

Processo N.: 1000004449613
 Nome: (207897/2) JUSCENILDA SOUZA DA SILVA
 Cargo/Função: (4740) APOIO ADM EDUC
PROFISSIONALIZADO-30
 Quinquênio de Referência: 19/09/2016 Ate 18/09/2021
 A Partir de: 01/05/2024 Até30/05/2024

Processo N.: 1000004514530
 Nome: (207897/2) JUSCENILDA SOUZA DA SILVA
 Cargo/Função: (4740) APOIO ADM EDUC
PROFISSIONALIZADO-30
 Quinquênio de Referência: 19/09/2016 Ate 18/09/2021
 A Partir de: 31/05/2024 Até29/06/2024

Processo N.: 1000004496871
 Nome: (79333/12) JUSCIANE COSTA CURITIBA
 Cargo/Função: (3441) PROFESSOR EDUC. BASICA
 Quinquênio de Referência: 28/02/2016 Ate 27/02/2021
 A Partir de: 02/05/2024 Até31/05/2024

Processo N.: 1000004506096
 Nome: (121356/18) KARINE ANDREZA PEREIRA BEE
 Cargo/Função: (3441) PROFESSOR EDUC. BASICA
 Quinquênio de Referência: 02/05/2016 Ate 01/05/2021
 A Partir de: 02/05/2024 Até31/05/2024

Processo N.: 1000004405801
 Nome: (226946/1) KARINE OLIVEIRA JANKE
 Cargo/Função: (4731) TEC ADM EDUC PROFISSIONALIZADO-30
 Quinquênio de Referência: 31/01/2016 Ate 30/01/2021
 A Partir de: 06/05/2024 Até03/08/2024

Processo N.: 1000004484585
 Nome: (227142/1) KATIA CELENA DO BOM DESPACHO DA CRUZ
 Cargo/Função: (4740) APOIO ADM EDUC
PROFISSIONALIZADO-30
 Quinquênio de Referência: 11/02/2016 Ate 10/02/2021
 A Partir de: 01/05/2024 Até29/06/2024

Processo N.: 1000004472605
 Nome: (60269/8) KATIA DAS GRACAS SANTOS PIOVEZAN
 Cargo/Função: (3441) PROFESSOR EDUC. BASICA
 Quinquênio de Referência: 01/08/2017 Ate 31/07/2022
 A Partir de: 02/05/2024 Até30/06/2024

Processo N.: 1000004481590
 Nome: (66767/20) KATIANE ALMEIDA DE CAMPOS
 Cargo/Função: (3441) PROFESSOR EDUC. BASICA
 Quinquênio de Referência: 16/08/2016 Ate 15/08/2021
 A Partir de: 13/06/2024 Até12/07/2024

Processo N.: 1000004481592
 Nome: (66767/21) KATIANE ALMEIDA DE CAMPOS
 Cargo/Função: (3441) PROFESSOR EDUC. BASICA
 Quinquênio de Referência: 16/10/2014 Ate 15/10/2019
 A Partir de: 13/06/2024 Até12/07/2024

Processo N.: 1000004513943
 Nome: (237816/10) KELLE FRANCISCA DA CONCEICAO SILVA
 Cargo/Função: (4731) TEC ADM EDUC PROFISSIONALIZADO-30
 Quinquênio de Referência: 24/06/2014 Ate 23/06/2019
 A Partir de: 02/05/2024 Até30/06/2024

Processo N.: 1000004490637
 Nome: (238912/1) KELLY PEREIRA DE SALES SIQUEIRA
 Cargo/Função: (3441) PROFESSOR EDUC. BASICA
 Quinquênio de Referência: 04/04/2017 Ate 03/04/2022
 A Partir de: 14/05/2024 Até12/07/2024

Processo N.: 1000004498665
 Nome: (227412/1) KENNIA AMADOR PEREIRA DA CUNHA
 Cargo/Função: (3441) PROFESSOR EDUC. BASICA
 Quinquênio de Referência: 01/02/2016 Ate 31/01/2021
 A Partir de: 14/05/2024 Até23/05/2024

Processo N.: 1000004512289
 Nome: (286499/1) KETELN GONCALINA OLIVEIRA DOS SANTOS
 Cargo/Função: (3476) APOIO ADM. EDUCACIONAL-ELEMENTAR
 Quinquênio de Referência: 25/04/2018 Ate 24/04/2023
 A Partir de: 15/04/2024 Até29/04/2024

Processo N.: 1000004511375
 Nome: (224227/2) KEYLA CRYSTINA MOURA
 Cargo/Função: (4731) TEC ADM EDUC PROFISSIONALIZADO-30
 Quinquênio de Referência: 25/01/2016 Ate 24/01/2021
 A Partir de: 01/04/2024 Até15/04/2024

Processo N.: 1000004454754
 Nome: (74592/3) LAERCIO PEREIRA VUNJAO
 Cargo/Função: (3441) PROFESSOR EDUC. BASICA
 Quinquênio de Referência: 16/06/2015 Ate 15/06/2020
 A Partir de: 31/05/2024 Até29/06/2024

Processo N.: 1000004407544
 Nome: (251323/1) LAIS GONCALVES DE OLIVEIRA
 Cargo/Função: (4731) TEC ADM EDUC PROFISSIONALIZADO-30
 Quinquênio de Referência: 02/12/2013 Ate 01/12/2018
 A Partir de: 01/05/2024 Até30/05/2024

Processo N.: 1000004504980
 Nome: (100101/1) LAUDECY GONCALVES VIEIRA
 Cargo/Função: (4740) APOIO ADM EDUC
PROFISSIONALIZADO-30
 Quinquênio de Referência: 03/04/2017 Ate 02/04/2022
 A Partir de: 02/05/2024 Até30/06/2024

Processo N.: 1000004431539
 Nome: (89195/38) LAURA CRISTIANE SENNA DE ALMEIDA
 Cargo/Função: (3441) PROFESSOR EDUC. BASICA
 Quinquênio de Referência: 31/07/2017 Ate 30/07/2022
 A Partir de: 14/05/2024 Até12/07/2024

Processo N.: 1000004510121
 Nome: (235326/1) LAURA LUCIANA ROCHA DOS ANJOS OLIVEIRA
 Cargo/Função: (3441) PROFESSOR EDUC. BASICA
 Quinquênio de Referência: 01/09/2016 Ate 31/08/2021
 A Partir de: 29/05/2024 Até12/06/2024

Processo N.: 1000004519218
 Nome: (212128/8) LAURICE ALVES FIUZA DA ROCHA
 Cargo/Função: (3441) PROFESSOR EDUC. BASICA
 Quinquênio de Referência: 27/07/2017 Ate 26/07/2022
 A Partir de: 02/05/2024 Até30/06/2024

Processo N.: 1000004499557
 Nome: (16246/2) LAURO SEBASTIAO DE MORAIS
 Cargo/Função: (3441) PROFESSOR EDUC. BASICA
 Quinquênio de Referência: 01/03/2018 Ate 28/02/2023
 A Partir de: 13/05/2024 Até11/07/2024

Processo N.: 1000004520076
 Nome: (242410/1) LEANDRO DE ALMEIDA
 Cargo/Função: (3441) PROFESSOR EDUC. BASICA
 Quinquênio de Referência: 26/07/2017 Ate 25/07/2022
 A Partir de: 09/04/2024 Até18/04/2024

Processo N.: 1000004512453
 Nome: (61284/4) LEILA FIGUEIREDO DE BARROS
 Cargo/Função: (3441) PROFESSOR EDUC. BASICA
 Quinquênio de Referência: 03/08/2016 Ate 02/08/2021
 A Partir de: 06/05/2024 Até04/06/2024

Processo N.: 1000004520073
 Nome: (66933/4) LEILA RIBEIRO DAMASCENO JULIANO
 Cargo/Função: (3441) PROFESSOR EDUC. BASICA
 Quinquênio de Referência: 02/04/2017 Ate 01/04/2022
 A Partir de: 06/05/2024 Até04/06/2024

Processo N.: 1000004434172
 Nome: (139677/12) LENICE TEREZINHA ZANELATTO
 Cargo/Função: (3441) PROFESSOR EDUC. BASICA
 Quinquênio de Referência: 27/06/2011 Ate 26/06/2016
 A Partir de: 20/05/2024 Até29/05/2024

Processo N.: 1000004481166
 Nome: (88415/5) LENIR MOREIRA DOS SANTOS FRANCO
 Cargo/Função: (4740) APOIO ADM EDUC
PROFISSIONALIZADO-30
 Quinquênio de Referência: 05/04/2016 Ate 04/04/2021
 A Partir de: 02/05/2024 Até31/05/2024

Processo N.: 1000004427400
 Nome: (215970/4) LEONI MASCARELLO PRIGOL
 Cargo/Função: (4740) APOIO ADM EDUC
PROFISSIONALIZADO-30
 Quinquênio de Referência: 27/01/2016 Ate 26/01/2021
 A Partir de: 06/05/2024 Até04/06/2024

Processo N.: 1000004508138
 Nome: (125332/19) LEONIA SOUZA DE PAULA
 Cargo/Função: (3441) PROFESSOR EDUC. BASICA
 Quinquênio de Referência: 25/04/2018 Ate 24/04/2023
 A Partir de: 14/05/2024 Até12/07/2024

Processo N.: 1000004431077
 Nome: (227711/1) LEONICE MARIA DA CRUZ
 Cargo/Função: (4740) APOIO ADM EDUC
PROFISSIONALIZADO-30
 Quinquênio de Referência: 31/01/2016 Ate 30/01/2021
 A Partir de: 01/05/2024 Até30/05/2024

Processo N.: 1000004400891
 Nome: (90007/1) LEONICE SILVA DE ALMEIDA
 Cargo/Função: (4740) APOIO ADM EDUC
PROFISSIONALIZADO-30
 Quinquênio de Referência: 24/08/2015 Ate 23/08/2020
 A Partir de: 02/05/2024 Até31/05/2024

Processo N.: 1000004514522
 Nome: (226460/1) LETICIA DOS SANTOS PEREIRA SILVA
 Cargo/Função: (4740) APOIO ADM EDUC
PROFISSIONALIZADO-30
 Quinquênio de Referência: 01/02/2016 Ate 31/01/2021
 A Partir de: 23/05/2024 Até21/06/2024

Processo N.: 1000004520124
 Nome: (286983/1) LETICIA FERNANDA DE SOUZA CARVALHO
 Cargo/Função: (4731) TEC ADM EDUC PROFISSIONALIZADO-30
 Quinquênio de Referência: 25/04/2018 Ate 24/04/2023
 A Partir de: 10/06/2024 Até07/09/2024

Processo N.: 1000004481130
 Nome: (235995/1) LIDIA DE LIMA VALE
 Cargo/Função: (4740) APOIO ADM EDUC
PROFISSIONALIZADO-30
 Quinquênio de Referência: 29/09/2016 Ate 28/09/2021
 A Partir de: 02/05/2024 Até31/05/2024

Processo N.: 1000004450645
 Nome: (123008/4) LIDYANE SANTANA DE CASTRO ANJOS
 Cargo/Função: (3441) PROFESSOR EDUC. BASICA
 Quinquênio de Referência: 30/07/2017 Ate 29/07/2022
 A Partir de: 15/05/2024 Até29/05/2024

Processo N.: 1000004482415
 Nome: (218615/14) LILIAN ANDREIA ALVES DA SILVA
 Cargo/Função: (4731) TEC ADM EDUC PROFISSIONALIZADO-30
 Quinquênio de Referência: 17/08/2017 Ate 16/08/2022
 A Partir de: 02/05/2024 Até30/07/2024

Processo N.: 1000004510197
 Nome: (77583/2) LILIAN ELLEN HARTMANN
 Cargo/Função: (4740) APOIO ADM EDUC
PROFISSIONALIZADO-30
 Quinquênio de Referência: 21/01/2000 Ate 20/01/2005
 A Partir de: 02/05/2024 Até31/05/2024

Processo N.: 1000004522353
 Nome: (85881/1) LILIANE DIAS DE SOUZA
 Cargo/Função: (4731) TEC ADM EDUC PROFISSIONALIZADO-30
 Quinquênio de Referência: 07/02/2010 Ate 06/02/2015
 A Partir de: 02/05/2024 Até31/05/2024

Processo N.: 1000004520386
 Nome: (235866/1) LIZMARI BEATRIZ HORST
 Cargo/Função: (4740) APOIO ADM EDUC
PROFISSIONALIZADO-30
 Quinquênio de Referência: 20/09/2016 Ate 19/09/2021
 A Partir de: 01/05/2024 Até29/06/2024

Processo N.: 1000004520413
 Nome: (210507/12) LOVANI TEREZINHA LUNKES
 Cargo/Função: (3441) PROFESSOR EDUC. BASICA
 Quinquênio de Referência: 03/06/2016 Ate 02/06/2021
 A Partir de: 02/05/2024 Até11/05/2024

Processo N.: 1000004433411
 Nome: (75992/12) LUCI TEREZINHA KROETZ FERNANDES MASO
 Cargo/Função: (3441) PROFESSOR EDUC. BASICA
 Quinquênio de Referência: 12/02/2017 Ate 11/02/2022
 A Partir de: 01/04/2024 Até15/04/2024

Processo N.: 1000004519150
 Nome: (228141/1) LUCIA HELENA SOARES BALEEIRO
 Cargo/Função: (4740) APOIO ADM EDUC
PROFISSIONALIZADO-30
 Quinquênio de Referência: 24/02/2016 Ate 23/02/2021
 A Partir de: 10/04/2024 Até09/05/2024

Processo N.: 1000004512267
 Nome: (205085/2) LUCIANA CORREA DO NASCIMENTO
 Cargo/Função: (4740) APOIO ADM EDUC
PROFISSIONALIZADO-30
 Quinquênio de Referência: 04/02/2016 Ate 03/02/2021
 A Partir de: 10/05/2024 Até08/06/2024

Processo N.: 1000004463312
 Nome: (227229/1) LUCIANA CRISTINA DA SILVA BREGINSKI
 Cargo/Função: (4740) APOIO ADM EDUC
PROFISSIONALIZADO-30
 Quinquênio de Referência: 27/01/2016 Ate 26/01/2021
 A Partir de: 02/05/2024 Até31/05/2024

Processo N.: 1000004512527
 Nome: (242871/24) LUCIANA DE JESUS EVANGELISTA
 Cargo/Função: (3441) PROFESSOR EDUC. BASICA
 Quinquênio de Referência: 25/04/2018 Ate 24/04/2023
 A Partir de: 08/04/2024 Até06/07/2024

Processo N.: 1000004511275
 Nome: (226750/1) LUCIANA DE SOUZA BOMFIM
 Cargo/Função: (4740) APOIO ADM EDUC
PROFISSIONALIZADO-30
 Quinquênio de Referência: 11/02/2016 Ate 10/02/2021
 A Partir de: 06/05/2024 Até15/05/2024

Processo N.: 1000004490778
 Nome: (134834/3) LUCIANA FERREIRA DA SILVA MORAES
 Cargo/Função: (3441) PROFESSOR EDUC. BASICA
 Quinquênio de Referência: 01/08/2017 Ate 31/07/2022
 A Partir de: 02/05/2024 Até30/06/2024

Processo N.: 1000004470092
 Nome: (121444/2) LUCIANE SERRA MOREIRA
 Cargo/Função: (4731) TEC ADM EDUC PROFISSIONALIZADO-30
 Quinquênio de Referência: 10/08/2012 Ate 09/08/2017
 A Partir de: 09/05/2024 Até07/06/2024

Processo N.: 1000004507897
 Nome: (92814/20) LUCIANO FRANCISCO DA SILVA
 Cargo/Função: (3441) PROFESSOR EDUC. BASICA
 Quinquênio de Referência: 10/05/2016 Ate 09/05/2021
 A Partir de: 02/05/2024 Até30/06/2024

Processo N.: 1000004520800
 Nome: (209086/2) LUCIANO MARCOS DA SILVA
 Cargo/Função: (3476) APOIO ADM. EDUCACIONAL-ELEMENTAR
 Quinquênio de Referência: 11/02/2016 Ate 10/06/2021
 A Partir de: 22/05/2024 Até20/06/2024

Processo N.: 1000004520803
 Nome: (209086/2) LUCIANO MARCOS DA SILVA
 Cargo/Função: (3476) APOIO ADM. EDUCACIONAL-ELEMENTAR
 Quinquênio de Referência: 11/02/2016 Ate 10/06/2021
 A Partir de: 21/06/2024 Até30/06/2024

Processo N.: 1000004428739
 Nome: (227715/1) LUCIDALVA RODRIGUES DA SILVA COSTA
 Cargo/Função: (4740) APOIO ADM EDUC
PROFISSIONALIZADO-30
 Quinquênio de Referência: 11/02/2016 Ate 10/02/2021
 A Partir de: 02/05/2024 Até31/05/2024

Processo N.: 1000004504717
 Nome: (89127/14) LUCIDARIA PAES FERREIRA NUNES
 Cargo/Função: (3441) PROFESSOR EDUC. BASICA
 Quinquênio de Referência: 14/08/2009 Ate 13/08/2014
 A Partir de: 13/05/2024 Até22/05/2024

Processo N.: 1000004510687
 Nome: (227205/1) LUCIENE COIMBRA DA SILVA
 Cargo/Função: (4740) APOIO ADM EDUC
PROFISSIONALIZADO-30
 Quinquênio de Referência: 11/03/2016 Ate 10/04/2021
 A Partir de: 01/05/2024 Até30/05/2024

Processo N.: 1000004466483
 Nome: (63495/8) LUCILEIDE DOMINGOS QUEIROZ
 Cargo/Função: (3441) PROFESSOR EDUC. BASICA
 Quinquênio de Referência: 27/07/2017 Ate 26/07/2022
 A Partir de: 02/05/2024 Até31/05/2024

Processo N.: 1000004510088
 Nome: (91822/9) LUCINEIA OENNING
 Cargo/Função: (3441) PROFESSOR EDUC. BASICA
 Quinquênio de Referência: 24/01/2011 Ate 23/01/2016
 A Partir de: 01/05/2024 Até29/06/2024

Processo N.: 1000004510966
 Nome: (91822/8) LUCINEIA OENNING
 Cargo/Função: (3441) PROFESSOR EDUC. BASICA
 Quinquênio de Referência: 21/12/2012 Ate 20/12/2017
 A Partir de: 01/05/2024 Até29/06/2024

Processo N.: 1000004426517
 Nome: (235931/1) LUCINEIDE SOUZA DE JESUS SILVA
 Cargo/Função: (4740) APOIO ADM EDUC
PROFISSIONALIZADO-30
 Quinquênio de Referência: 23/09/2016 Ate 22/09/2021
 A Partir de: 02/05/2024 Até30/06/2024

Processo N.: 1000004519495
 Nome: (100826/1) LUCIO FLAVIO DOS SANTOS
 Cargo/Função: (3441) PROFESSOR EDUC. BASICA
 Quinquênio de Referência: 29/07/2017 Ate 28/07/2022
 A Partir de: 29/04/2024 Até27/06/2024

Processo N.: 1000004396965
 Nome: (122608/9) LUZIA APARECIDA COELHO ALVES
 Cargo/Função: (4740) APOIO ADM EDUC
PROFISSIONALIZADO-30
 Quinquênio de Referência: 28/01/2016 Ate 27/01/2021
 A Partir de: 02/05/2024 Até31/05/2024

Processo N.: 1000004491167
 Nome: (132610/13) LUZIA CAETANA LOPES TERRA
 Cargo/Função: (3441) PROFESSOR EDUC. BASICA
 Quinquênio de Referência: 08/08/2014 Ate 07/08/2019
 A Partir de: 02/05/2024 Até31/05/2024

Processo N.: 1000004512435
 Nome: (95388/1) LUZIA HONORATA DA SILVA
 Cargo/Função: (4740) APOIO ADM EDUC
PROFISSIONALIZADO-30
 Quinquênio de Referência: 05/04/2016 Ate 04/04/2021
 A Partir de: 01/05/2024 Até30/05/2024

Processo N.: 1000004420591
 Nome: (53490/7) MAGDA FERREIRA DE ANDRADE LUPPI
 Cargo/Função: (3441) PROFESSOR EDUC. BASICA
 Quinquênio de Referência: 14/03/2015 Ate 13/03/2020
 A Partir de: 02/05/2024 Até31/05/2024

Processo N.: 1000004502399
 Nome: (116746/4) MARCELA VANESSA BERGONSE DE MEDEIROS
 Cargo/Função: (3441) PROFESSOR EDUC. BASICA
 Quinquênio de Referência: 14/02/2017 Ate 13/02/2022
 A Partir de: 02/05/2024 Até31/05/2024

Processo N.: 1000004513982
 Nome: (227878/1) MARCIA DA SILVA BATISTA
 Cargo/Função: (4740) APOIO ADM EDUC
PROFISSIONALIZADO-30
 Quinquênio de Referência: 11/02/2016 Ate 10/02/2021
 A Partir de: 02/05/2024 Até31/05/2024

Processo N.: 1000004411083
 Nome: (20650/1) MARCIA HELOISA FIGUEIREDO ITACARAMBY
 Cargo/Função: (4731) TEC ADM EDUC PROFISSIONALIZADO-30
 Quinquênio de Referência: 14/03/2015 Ate 13/03/2020
 A Partir de: 02/05/2024 Até31/05/2024

Processo N.: 1000004453981
 Nome: (226487/1) MARCILENE CLEOTILDES DE OLIVEIRA
FERNANDES
 Cargo/Função: (4740) APOIO ADM EDUC
PROFISSIONALIZADO-30
 Quinquênio de Referência: 20/01/2016 Ate 19/01/2021
 A Partir de: 15/05/2024 Até12/08/2024

Processo N.: 1000004519154
 Nome: (125022/5) MARCIO MONZILAR COREZAMAE
 Cargo/Função: (3441) PROFESSOR EDUC. BASICA
 Quinquênio de Referência: 12/02/2012 Ate 11/02/2017
 A Partir de: 01/04/2024 Até30/05/2024

Processo N.: 1000004499656
 Nome: (99195/1) MARCOS ROBERTO DA SILVA
 Cargo/Função: (4740) APOIO ADM EDUC
PROFISSIONALIZADO-30
 Quinquênio de Referência: 06/03/2017 Ate 05/03/2022
 A Partir de: 03/05/2024 Até01/06/2024

Processo N.: 1000004510770
 Nome: (143516/1) MARCYA FHABRICYA DE SILVA BARROS
 Cargo/Função: (3441) PROFESSOR EDUC. BASICA
 Quinquênio de Referência: 01/02/2018 Ate 31/01/2023
 A Partir de: 02/05/2024 Até31/05/2024

Processo N.: 1000004484070
 Nome: (241547/1) MARIA APARECIDA BARBOSA DA SILVA
 Cargo/Função: (4740) APOIO ADM EDUC
PROFISSIONALIZADO-30
 Quinquênio de Referência: 15/06/2017 Ate 14/06/2022
 A Partir de: 02/05/2024 Até30/06/2024

Processo N.: 1000004520736
 Nome: (235913/1) MARIA APARECIDA DE ALMEIDA SILVA
 Cargo/Função: (4740) APOIO ADM EDUC
PROFISSIONALIZADO-30
 Quinquênio de Referência: 26/09/2016 Ate 25/09/2021
 A Partir de: 17/05/2024 Até14/08/2024

Processo N.: 1000004422303
 Nome: (105214/52) MARIA APARECIDA GONCALVES
 Cargo/Função: (3441) PROFESSOR EDUC. BASICA
 Quinquênio de Referência: 09/03/2015 Ate 08/03/2020
 A Partir de: 06/05/2024 Até04/06/2024

Processo N.: 1000004426236
 Nome: (84981/1) MARIA APARECIDA MARCOLINO DE PAIVA DIAS
 Cargo/Função: (3441) PROFESSOR EDUC. BASICA
 Quinquênio de Referência: 01/02/2015 Ate 30/01/2020
 A Partir de: 06/05/2024 Até15/05/2024

Processo N.: 1000004506350
 Nome: (138273/17) MARIA APARECIDA SOARES FERREIRA BANFI
 Cargo/Função: (3441) PROFESSOR EDUC. BASICA
 Quinquênio de Referência: 11/07/2011 Ate 10/07/2016
 A Partir de: 02/05/2024 Até16/05/2024

Processo N.: 1000004487857
 Nome: (67642/1) MARIA BEATRIZ RODRIGUES DA COSTA
 Cargo/Função: (4731) TEC ADM EDUC PROFISSIONALIZADO-30
 Quinquênio de Referência: 20/11/2016 Ate 19/11/2021
 A Partir de: 01/06/2024 Até30/06/2024

Processo N.: 1000004486718
 Nome: (59133/4) MARIA CILENE JACINTO CARVALHO
 Cargo/Função: (4740) APOIO ADM EDUC
PROFISSIONALIZADO-30
 Quinquênio de Referência: 19/03/2017 Ate 18/03/2022
 A Partir de: 01/05/2024 Até30/05/2024

Processo N.: 1000004481889
 Nome: (233681/1) MARIA CLAUDECIR GOMES FELIX
 Cargo/Função: (3441) PROFESSOR EDUC. BASICA
 Quinquênio de Referência: 06/06/2016 Ate 05/06/2021
 A Partir de: 02/05/2024 Até31/05/2024

Processo N.: 1000004505682
 Nome: (105383/18) MARIA CONCEICAO DE CARVALHO
 Cargo/Função: (3441) PROFESSOR EDUC. BASICA
 Quinquênio de Referência: 06/07/2016 Ate 05/07/2021
 A Partir de: 15/04/2024 Até14/05/2024

Processo N.: 1000004520149
 Nome: (47368/13) MARIA CRISTINA DOMINGUES BARROS
 Cargo/Função: (3441) PROFESSOR EDUC. BASICA
 Quinquênio de Referência: 07/02/2005 Ate 06/02/2010
 A Partir de: 06/05/2024 Até04/07/2024

Processo N.: 1000004502196
 Nome: (138199/8) MARIA DA COSTA XAVIER
 Cargo/Função: (3441) PROFESSOR EDUC. BASICA
 Quinquênio de Referência: 20/07/2017 Ate 19/07/2022
 A Partir de: 02/05/2024 Até30/06/2024

Processo N.: 1000004497314
 Nome: (32203/3) MARIA DA GLORIA VILELA DO NASCIMENTO
 Cargo/Função: (3441) PROFESSOR EDUC. BASICA
 Quinquênio de Referência: 28/01/2016 Ate 27/01/2021
 A Partir de: 20/05/2024 Até18/06/2024

Processo N.: 1000004437139
 Nome: (133534/3) MARIA DE FATIMA CAMPOS NASCIMENTO
 Cargo/Função: (4740) APOIO ADM EDUC
PROFISSIONALIZADO-30
 Quinquênio de Referência: 19/06/2017 Ate 18/06/2022
 A Partir de: 02/05/2024 Até31/05/2024

Processo N.: 1000004503060
 Nome: (78815/6) MARIA DE FATIMA COMINI DA SILVA
 Cargo/Função: (3441) PROFESSOR EDUC. BASICA
 Quinquênio de Referência: 05/09/2016 Ate 04/09/2021
 A Partir de: 13/05/2024 Até11/07/2024

Processo N.: 1000004426349
 Nome: (45518/43) MARIA DE LOURDES GUIMARAES RODRIGUES
 Cargo/Função: (3441) PROFESSOR EDUC. BASICA
 Quinquênio de Referência: 08/07/2011 Ate 07/07/2016
 A Partir de: 31/05/2024 Até29/06/2024

Processo N.: 1000004432752
 Nome: (227513/1) MARIA DE PAULA E SILVA RODRIGUES
 Cargo/Função: (4740) APOIO ADM EDUC
PROFISSIONALIZADO-30
 Quinquênio de Referência: 04/02/2016 Ate 03/02/2021
 A Partir de: 20/05/2024 Até29/05/2024

Processo N.: 1000004513678
 Nome: (228195/1) MARIA DO CARMO SOARES MIRANDA
 Cargo/Função: (3441) PROFESSOR EDUC. BASICA
 Quinquênio de Referência: 10/03/2016 Ate 09/03/2021
 A Partir de: 15/04/2024 Até13/07/2024

Processo N.: 1000004410022
 Nome: (211034/4) MARIA DOS SANTOS SILVA
 Cargo/Função: (4740) APOIO ADM EDUC
PROFISSIONALIZADO-30
 Quinquênio de Referência: 26/01/2016 Ate 25/01/2021
 A Partir de: 06/05/2024 Até04/06/2024

Processo N.: 1000004508863
 Nome: (235882/1) MARIA ELIVANI DE FREITAS
 Cargo/Função: (4740) APOIO ADM EDUC
PROFISSIONALIZADO-30
 Quinquênio de Referência: 26/09/2016 Ate 25/09/2021
 A Partir de: 30/05/2024 Até28/06/2024

Processo N.: 1000004467925
 Nome: (91853/1) MARIA HELENA LOPES DE SOUZA
 Cargo/Função: (4740) APOIO ADM EDUC
PROFISSIONALIZADO-30
 Quinquênio de Referência: 01/06/2015 Ate 31/05/2020
 A Partir de: 02/05/2024 Até31/05/2024

Processo N.: 1000004403725

Nome: (59436/35) MARIA LUCIA BORGES CAVEQUIA
 Cargo/Função: (3441) PROFESSOR EDUC. BASICA
 Quinquênio de Referência: 31/01/2016 Ate 30/01/2021
 A Partir de: 01/05/2024 Até15/05/2024

Processo N.: 1000004467045

Nome: (69791/36) MARIA LUIZA MARQUETO RODRIGUES
 Cargo/Função: (3441) PROFESSOR EDUC. BASICA
 Quinquênio de Referência: 30/07/2017 Ate 29/07/2022
 A Partir de: 02/05/2024 Até30/06/2024

Processo N.: 1000004509983

Nome: (251389/2) MARIA MARGARIDA BARBOSA DE SA SANTOS
 Cargo/Função: (3441) PROFESSOR EDUC. BASICA
 Quinquênio de Referência: 26/11/2013 Ate 25/11/2018
 A Partir de: 14/05/2024 Até12/07/2024

Processo N.: 1000004394629

Nome: (85145/1) MARIA MARQUES FERREIRA
 Cargo/Função: (4731) TEC ADM EDUC PROFISSIONALIZADO-30
 Quinquênio de Referência: 07/02/2005 Ate 06/02/2010
 A Partir de: 22/05/2024 Até31/05/2024

Processo N.: 1000004430022

Nome: (85940/1) MARIA MARTA VIEIRA DA SILVA LIBARDI
 Cargo/Função: (4740) APOIO ADM EDUC
 PROFISSIONALIZADO-30
 Quinquênio de Referência: 21/01/2010 Ate 20/01/2015
 A Partir de: 01/05/2024 Até30/05/2024

Processo N.: 1000004493515

Nome: (235942/1) MARIA NEUZA RABELO
 Cargo/Função: (4740) APOIO ADM EDUC
 PROFISSIONALIZADO-30
 Quinquênio de Referência: 23/09/2016 Ate 22/09/2021
 A Partir de: 14/05/2024 Até11/08/2024

Processo N.: 1000004496634

Nome: (46291/26) MARIA REGINA DIAS DE MOURA DE CARVALHO
 Cargo/Função: (3441) PROFESSOR EDUC. BASICA
 Quinquênio de Referência: 06/05/2014 Ate 05/05/2019
 A Partir de: 10/05/2024 Até08/07/2024

Processo N.: 1000004496638

Nome: (46291/27) MARIA REGINA DIAS DE MOURA DE CARVALHO
 Cargo/Função: (3441) PROFESSOR EDUC. BASICA
 Quinquênio de Referência: 17/01/2016 Ate 16/01/2021
 A Partir de: 10/05/2024 Até08/07/2024

Processo N.: 1000004434431

Nome: (213453/2) MARIA ROSA DE AMARAL FERREIRA
 Cargo/Função: (3441) PROFESSOR EDUC. BASICA
 Quinquênio de Referência: 31/01/2016 Ate 30/01/2021
 A Partir de: 14/05/2024 Até12/07/2024

Processo N.: 1000004512471

Nome: (225326/4) MARIANI DA SILVA VAZ
 Cargo/Função: (3441) PROFESSOR EDUC. BASICA
 Quinquênio de Referência: 10/06/2011 Ate 09/06/2016
 A Partir de: 02/05/2024 Até31/05/2024

Processo N.: 1000004431126

Nome: (242334/1) MARILENE DO NASCIMENTO MOURA
 Cargo/Função: (4731) TEC ADM EDUC PROFISSIONALIZADO-30
 Quinquênio de Referência: 01/08/2017 Ate 31/07/2022
 A Partir de: 08/05/2024 Até17/05/2024

Processo N.: 1000004513125

Nome: (242043/1) MARILENE DOS SANTOS LISBOA
 Cargo/Função: (4740) APOIO ADM EDUC
 PROFISSIONALIZADO-30
 Quinquênio de Referência: 04/08/2017 Ate 03/08/2022
 A Partir de: 01/06/2024 Até30/06/2024

Processo N.: 1000004518656

Nome: (241416/1) MARINES SOARES
 Cargo/Função: (4740) APOIO ADM EDUC
 PROFISSIONALIZADO-30
 Quinquênio de Referência: 14/06/2017 Ate 13/06/2022
 A Partir de: 06/05/2024 Até20/05/2024

Processo N.: 1000004500161

Nome: (143025/4) MARINETE FERREIRA DOS SANTOS
 Cargo/Função: (4740) APOIO ADM EDUC
 PROFISSIONALIZADO-30
 Quinquênio de Referência: 20/01/2016 Ate 19/01/2021
 A Partir de: 02/05/2024 Até31/05/2024

Processo N.: 1000004490584

Nome: (101465/23) MARIONY LUCIO NASCIMENTO ABREU
 Cargo/Função: (3441) PROFESSOR EDUC. BASICA
 Quinquênio de Referência: 01/08/2017 Ate 30/11/2022
 A Partir de: 10/05/2024 Até08/07/2024

Processo N.: 1000004400962

Nome: (51760/6) MARISVALDO LEITE PINHEIRO
 Cargo/Função: (3441) PROFESSOR EDUC. BASICA
 Quinquênio de Referência: 01/02/2015 Ate 31/01/2020
 A Partir de: 06/05/2024 Até04/07/2024

Processo N.: 1000004485178

Nome: (105992/9) MARLENE APARECIDA DA SILVA
 Cargo/Função: (3441) PROFESSOR EDUC. BASICA
 Quinquênio de Referência: 30/07/2012 Ate 29/07/2017
 A Partir de: 01/05/2024 Até30/05/2024

Processo N.: 1000004508010

Nome: (222987/4) MARLON PRUDENCIANO DA SILVA
 Cargo/Função: (3441) PROFESSOR EDUC. BASICA
 Quinquênio de Referência: 04/07/2016 Ate 03/07/2021
 A Partir de: 06/05/2024 Até04/06/2024

Processo N.: 1000004508011

Nome: (222987/5) MARLON PRUDENCIANO DA SILVA
 Cargo/Função: (3441) PROFESSOR EDUC. BASICA
 Quinquênio de Referência: 25/04/2018 Ate 24/04/2023
 A Partir de: 06/05/2024 Até04/07/2024

Processo N.: 1000004472054

Nome: (87014/1) MARLON ZAMBOTTO DE LIMA
 Cargo/Função: (4731) TEC ADM EDUC PROFISSIONALIZADO-30
 Quinquênio de Referência: 16/06/2009 Ate 15/06/2014
 A Partir de: 29/04/2024 Até28/05/2024

Processo N.: 1000004472058

Nome: (87014/1) MARLON ZAMBOTTO DE LIMA
 Cargo/Função: (4731) TEC ADM EDUC PROFISSIONALIZADO-30
 Quinquênio de Referência: 16/06/2009 Ate 15/06/2014
 A Partir de: 10/06/2024 Até24/06/2024

Processo N.: 1000004514308

Nome: (67892/1) MARTA CRISTINA THEIS
 Cargo/Função: (4731) TEC ADM EDUC PROFISSIONALIZADO-30
 Quinquênio de Referência: 07/11/2016 Ate 06/11/2021
 A Partir de: 15/04/2024 Até24/04/2024

Processo N.: 1000004504111

Nome: (227825/1) MARTA ROCHA DE OLIVEIRA
 Cargo/Função: (4740) APOIO ADM EDUC
 PROFISSIONALIZADO-30
 Quinquênio de Referência: 07/02/2016 Ate 06/02/2021
 A Partir de: 02/05/2024 Até30/06/2024

Processo N.: 1000004482562

Nome: (240435/1) MARTA SANTANA DE OLIVEIRA
 Cargo/Função: (4731) TEC ADM EDUC PROFISSIONALIZADO-30
 Quinquênio de Referência: 10/05/2017 Ate 09/05/2022
 A Partir de: 02/05/2024 Até31/05/2024

Processo N.: 1000004519489

Nome: (55156/2) MATILDE APARECIDA DE OLIVEIRA
 Cargo/Função: (4740) APOIO ADM EDUC
 PROFISSIONALIZADO-30

Processo N.: 1000004518614

Quinquênio de Referência: 20/02/2015 Ate 19/02/2020
 A Partir de: 03/05/2024 Até01/06/2024
 Nome: (108687/22) MAURIDES RIBEIRO DE JESUS OLIVEIRA
 Cargo/Função: (3441) PROFESSOR EDUC. BASICA
 Quinquênio de Referência: 26/08/2016 Ate 25/08/2021
 A Partir de: 01/04/2024 Até30/05/2024

Processo N.: 1000004510508

Nome: (37085/1) MAXIMA GRAZIELLA ORTOLAN
 Cargo/Função: (3441) PROFESSOR EDUC. BASICA
 Quinquênio de Referência: 01/03/2018 Ate 28/02/2023
 A Partir de: 15/04/2024 Até13/07/2024

Processo N.: 1000004412610

Nome: (214998/14) MAYARA CARLOTTO DE NOVAIS
 Cargo/Função: (3441) PROFESSOR EDUC. BASICA
 Quinquênio de Referência: 12/07/2017 Ate 11/07/2022
 A Partir de: 06/05/2024 Até04/06/2024

Processo N.: 1000004499392

Nome: (89755/3) MAYRA GLAUCIA BISPO DOS SANTOS NEVES
 Cargo/Função: (3441) PROFESSOR EDUC. BASICA
 Quinquênio de Referência: 03/01/2018 Ate 02/01/2023
 A Partir de: 15/05/2024 Até29/05/2024

Processo N.: 1000004482432

Nome: (17957/5) MEIRE AUXILIADORA GOMES ROSA SILVA
 Cargo/Função: (3441) PROFESSOR EDUC. BASICA
 Quinquênio de Referência: 20/07/2012 Ate 19/07/2017
 A Partir de: 06/05/2024 Até04/06/2024

Processo N.: 1000004521370

Nome: (238817/1) MICHELLI STUCHI DE SOUZA
 Cargo/Função: (3441) PROFESSOR EDUC. BASICA
 Quinquênio de Referência: 12/04/2017 Ate 11/04/2022
 A Partir de: 16/05/2024 Até14/06/2024

Processo N.: 1000004519200
 Nome: (62043/2) MIRIAM MARTINS DE ARRUDA
 Cargo/Função: (3441) PROFESSOR EDUC. BASICA
 Quinquênio de Referência: 15/02/2018 Ate 14/02/2023
 A Partir de: 14/05/2024 Até12/07/2024

Processo N.: 1000004491343
 Nome: (96752/1) MIRIAN RODRIGUES DE ALMEIDA
 Cargo/Função: (4740) APOIO ADM EDUC
 PROFISSIONALIZADO-30
 Quinquênio de Referência: 18/08/2015 Ate 17/08/2020
 A Partir de: 02/05/2024 Até30/06/2024

Processo N.: 1000004507895
 Nome: (235275/3) NAILA MORGANA DE CAMPOS MASCARENHAS
 Cargo/Função: (3441) PROFESSOR EDUC. BASICA
 Quinquênio de Referência: 26/07/2017 Ate 25/07/2022
 A Partir de: 06/05/2024 Até04/07/2024

Processo N.: 1000004427873
 Nome: (134594/16) NATALIA COLTRO BEZERRA COSTA
 Cargo/Função: (3441) PROFESSOR EDUC. BASICA
 Quinquênio de Referência: 31/07/2012 Ate 30/07/2017
 A Partir de: 30/05/2024 Até28/06/2024

Processo N.: 1000004521668
 Nome: (242467/1) NAUTICEIA DE ALMEIDA LIMA
 Cargo/Função: (4740) APOIO ADM EDUC
 PROFISSIONALIZADO-30
 Quinquênio de Referência: 25/08/2017 Ate 24/08/2022
 A Partir de: 02/05/2024 Até30/07/2024

Processo N.: 1000004508981
 Nome: (74899/12) NEIDE FIGUEIREDO DE SOUZA
 Cargo/Função: (3441) PROFESSOR EDUC. BASICA
 Quinquênio de Referência: 01/08/2016 Ate 31/07/2021
 A Partir de: 01/05/2024 Até15/05/2024

Processo N.: 1000004520690
 Nome: (77539/17) NEIDE MARIA SILVA BORGES
 Cargo/Função: (4740) APOIO ADM EDUC
 PROFISSIONALIZADO-30
 Quinquênio de Referência: 06/07/2017 Ate 05/07/2022
 A Partir de: 02/05/2024 Até31/05/2024

Processo N.: 1000004495296
 Nome: (241744/1) NEIZE MARIA DA SILVA
 Cargo/Função: (4740) APOIO ADM EDUC
 PROFISSIONALIZADO-30
 Quinquênio de Referência: 22/06/2017 Ate 21/06/2022
 A Partir de: 02/05/2024 Até30/06/2024

Processo N.: 1000004505133
 Nome: (100632/9) NELCINDA GODINHO DE SOUZA
 Cargo/Função: (3441) PROFESSOR EDUC. BASICA
 Quinquênio de Referência: 19/01/2016 Ate 18/01/2021
 A Partir de: 26/03/2024 Até24/04/2024

Processo N.: 1000004512595
 Nome: (50628/30) NELMA DIAS ALVES
 Cargo/Função: (3441) PROFESSOR EDUC. BASICA
 Quinquênio de Referência: 28/01/2016 Ate 27/01/2021
 A Partir de: 05/05/2024 Até03/06/2024

Processo N.: 1000004505134
 Nome: (128823/5) NELTON MESSIAS SOARES
 Cargo/Função: (3441) PROFESSOR EDUC. BASICA
 Quinquênio de Referência: 18/12/2017 Ate 17/12/2022
 A Partir de: 06/05/2024 Até20/05/2024

Processo N.: 1000004505135
 Nome: (128823/6) NELTON MESSIAS SOARES
 Cargo/Função: (3441) PROFESSOR EDUC. BASICA
 Quinquênio de Referência: 31/05/2016 Ate 30/05/2021
 A Partir de: 06/05/2024 Até20/05/2024

Processo N.: 1000004386586
 Nome: (39497/7) NEREIDE LUCIA DE ABREU TELLES
 Cargo/Função: (4731) TEC ADM EDUC PROFISSIONALIZADO-30
 Quinquênio de Referência: 21/01/2010 Ate 20/01/2015
 A Partir de: 03/05/2024 Até01/07/2024

Processo N.: 1000004493602
 Nome: (94127/1) NEUCI MARIA FERREIRA RODRIGUES
 Cargo/Função: (4740) APOIO ADM EDUC
 PROFISSIONALIZADO-30
 Quinquênio de Referência: 10/05/2011 Ate 09/05/2016
 A Partir de: 02/05/2024 Até30/07/2024

Processo N.: 1000004503462
 Nome: (227737/1) NEUZA MOREIRA DE SOUSA LOPES
 Cargo/Função: (4740) APOIO ADM EDUC
 PROFISSIONALIZADO-30
 Quinquênio de Referência: 24/01/2016 Ate 23/01/2021
 A Partir de: 03/06/2024 Até02/07/2024

Processo N.: 1000004399775
 Nome: (212836/18) NILSON CAIRES FERREIRA
 Cargo/Função: (3441) PROFESSOR EDUC. BASICA
 Quinquênio de Referência: 05/07/2017 Ate 04/07/2022
 A Partir de: 02/05/2024 Até31/05/2024

Processo N.: 1000004436742
 Nome: (74449/2) NILZA MENDES ARAUJO
 Cargo/Função: (4740) APOIO ADM EDUC
 PROFISSIONALIZADO-30
 Quinquênio de Referência: 01/02/2015 Ate 31/01/2020
 A Partir de: 03/06/2024 Até02/07/2024

Processo N.: 1000004509657
 Nome: (137093/12) NOELI BREMM
 Cargo/Função: (4740) APOIO ADM EDUC
 PROFISSIONALIZADO-30
 Quinquênio de Referência: 13/03/2018 Ate 12/03/2023
 A Partir de: 01/05/2024 Até29/06/2024

Processo N.: 1000004435057
 Nome: (78146/2) ODETE APARECIDA BARATELLA CAMPOS
 Cargo/Função: (4740) APOIO ADM EDUC
 PROFISSIONALIZADO-30
 Quinquênio de Referência: 01/06/2015 Ate 31/05/2020
 A Partir de: 01/05/2024 Até30/05/2024

Processo N.: 1000004513212
 Nome: (227217/1) ORLANDO VIEIRA DOS SANTOS
 Cargo/Função: (4740) APOIO ADM EDUC
 PROFISSIONALIZADO-30
 Quinquênio de Referência: 21/02/2016 Ate 20/02/2021
 A Partir de: 09/04/2024 Até23/04/2024

Processo N.: 1000004513012
 Nome: (126355/5) OSEIAS PEREIRA DIAS
 Cargo/Função: (4731) TEC ADM EDUC PROFISSIONALIZADO-30
 Quinquênio de Referência: 16/07/2012 Ate 15/07/2017
 A Partir de: 01/05/2024 Até15/05/2024

Processo N.: 1000004413747
 Nome: (235364/1) PATRICIA KARINA BARBOSA EREIO
 Cargo/Função: (3441) PROFESSOR EDUC. BASICA
 Quinquênio de Referência: 05/09/2011 Ate 04/09/2016
 A Partir de: 16/05/2024 Até25/05/2024

Processo N.: 1000004489059
 Nome: (131235/7) PAULA LOPES COELHO
 Cargo/Função: (3441) PROFESSOR EDUC. BASICA
 Quinquênio de Referência: 30/09/2016 Ate 29/09/2021
 A Partir de: 20/05/2024 Até18/06/2024

Processo N.: 1000004409597
 Nome: (85236/1) PAULO ALEXANDRE SODRE DA COSTA
 Cargo/Função: (4740) APOIO ADM EDUC
 PROFISSIONALIZADO-30
 Quinquênio de Referência: 21/01/2015 Ate 20/01/2020
 A Partir de: 01/05/2024 Até29/06/2024

Processo N.: 1000004520444
 Nome: (226646/1) PAULO HONORATO DA SILVA
 Cargo/Função: (4731) TEC ADM EDUC PROFISSIONALIZADO-30
 Quinquênio de Referência: 20/01/2011 Ate 19/01/2016
 A Partir de: 21/05/2024 Até04/06/2024

Processo N.: 1000004508304
 Nome: (26828/1) PAULO SERGIO DE MESQUITA
 Cargo/Função: (4740) APOIO ADM EDUC
 PROFISSIONALIZADO-30
 Quinquênio de Referência: 18/05/2017 Ate 17/05/2022
 A Partir de: 19/04/2024 Até17/06/2024

Processo N.: 1000004519483
 Nome: (287245/1) RAFAEL CESAR DA SILVA
 Cargo/Função: (3476) APOIO ADM. EDUCACIONAL-ELEMENTAR
 Quinquênio de Referência: 25/04/2018 Ate 24/04/2023
 A Partir de: 02/05/2024 Até30/07/2024

Processo N.: 1000004429599
 Nome: (226632/1) REGIANE MOREIRA FARIA
 Cargo/Função: (4731) TEC ADM EDUC PROFISSIONALIZADO-30
 Quinquênio de Referência: 17/01/2016 Ate 16/01/2021
 A Partir de: 29/04/2024 Até13/05/2024

Processo N.: 1000004489829
 Nome: (127115/1) REINALDO ANDRADE DE ALMEIDA
 Cargo/Função: (4740) APOIO ADM EDUC
 PROFISSIONALIZADO-30
 Quinquênio de Referência: 06/10/2010 Ate 05/10/2015
 A Partir de: 01/05/2024 Até30/05/2024

Processo N.: 1000004453203
 Nome: (55914/20) RENATA CRISTINA SILVA RODRIGUES
 Cargo/Função: (3441) PROFESSOR EDUC. BASICA
 Quinquênio de Referência: 27/07/2007 Ate 26/07/2012
 A Partir de: 02/05/2024 Até31/05/2024

Processo N.: 1000004440716
 Nome: (141304/13) RENATA DA SILVA FONSECA
 Cargo/Função: (3441) PROFESSOR EDUC. BASICA
 Quinquênio de Referência: 20/05/2014 Ate 19/05/2019
 A Partir de: 14/05/2024 Até12/07/2024

Processo N.: 1000004360554
 Nome: (37460/25) RENATO SERRANO DA COSTA
 Cargo/Função: (3441) PROFESSOR EDUC. BASICA
 Quinquênio de Referência: 21/03/2017 Ate 20/03/2022
 A Partir de: 02/05/2024 Até30/06/2024

Processo N.: 1000004482627
 Nome: (115578/10) RENILSON REZENDE CAMARGO
 Cargo/Função: (3441) PROFESSOR EDUC. BASICA
 Quinquênio de Referência: 16/05/2024 Até14/07/2024

Processo N.: 1000004505717
 Nome: (210261/4) RITA DE CASSIA DOS SANTOS
 Cargo/Função: (4731) TEC ADM EDUC PROFISSIONALIZADO-30
 Quinquênio de Referência: 04/02/2016 Ate 03/02/2021
 A Partir de: 02/05/2024 Até31/05/2024

Processo N.: 1000004426609
 Nome: (97715/5) RITA DE CASSIA JERONIMO
 Cargo/Função: (3441) PROFESSOR EDUC. BASICA
 Quinquênio de Referência: 02/02/2016 Ate 01/02/2021
 A Partir de: 01/06/2024 Até30/06/2024

Processo N.: 1000004510958
 Nome: (47642/35) RITA FERREIRA LEMES
 Cargo/Função: (3441) PROFESSOR EDUC. BASICA
 Quinquênio de Referência: 17/05/2016 Ate 16/05/2021
 A Partir de: 17/05/2024 Até15/06/2024

Processo N.: 1000004506426
 Nome: (90289/28) RITA INES REISDORFER
 Cargo/Função: (3441) PROFESSOR EDUC. BASICA
 Quinquênio de Referência: 06/06/2016 Ate 09/06/2021
 A Partir de: 06/05/2024 Até04/06/2024

Processo N.: 1000004512300
 Nome: (144380/7) RIVEA NATCHIA DE PAULA LEAL
 Cargo/Função: (3441) PROFESSOR EDUC. BASICA
 Quinquênio de Referência: 24/01/2016 Ate 23/01/2021
 A Partir de: 02/05/2024 Até30/06/2024

Processo N.: 1000004498134
 Nome: (204606/4) ROBERTO CARLOS ROCHA
 Cargo/Função: (3441) PROFESSOR EDUC. BASICA
 Quinquênio de Referência: 14/02/2016 Ate 13/02/2021
 A Partir de: 17/04/2024 Até16/05/2024

Processo N.: 1000004484326
 Nome: (143718/7) ROGERIO SILVA FONSECA
 Cargo/Função: (3441) PROFESSOR EDUC. BASICA
 Quinquênio de Referência: 26/01/2016 Ate 25/01/2021
 A Partir de: 02/05/2024 Até30/06/2024

Processo N.: 1000004522582
 Nome: (237440/1) ROMARA KLAIS GOMES
 Cargo/Função: (3441) PROFESSOR EDUC. BASICA
 Quinquênio de Referência: 19/01/2017 Ate 18/01/2022
 A Partir de: 01/05/2024 Até30/05/2024

Processo N.: 1000004512499
 Nome: (84605/1) ROMILDO GONCALVES DA SILVA
 Cargo/Função: (3441) PROFESSOR EDUC. BASICA
 Quinquênio de Referência: 14/03/2018 Ate 13/09/2023
 A Partir de: 06/05/2024 Até03/08/2024

Processo N.: 1000004520127
 Nome: (207937/2) RONALDO FONTES DE SOUZA
 Cargo/Função: (3441) PROFESSOR EDUC. BASICA
 Quinquênio de Referência: 03/08/2012 Ate 02/08/2017
 A Partir de: 01/05/2024 Até30/05/2024

Processo N.: 1000004493484
 Nome: (84527/1) ROSANA APARECIDA SIANO DA SILVA
 Cargo/Função: (3441) PROFESSOR EDUC. BASICA
 Quinquênio de Referência: 01/02/2005 Ate 31/01/2010
 A Partir de: 02/05/2024 Até31/05/2024

Processo N.: 1000004504925
 Nome: (87732/1) ROSANA DE OLIVEIRA
 Cargo/Função: (4731) TEC ADM EDUC PROFISSIONALIZADO-30
 Quinquênio de Referência: 07/02/2000 Ate 06/02/2005
 A Partir de: 06/05/2024 Até20/05/2024

Processo N.: 1000004478809
 Nome: (71059/3) ROSANA GONCALVES MOURA DA SILVA
 Cargo/Função: (3441) PROFESSOR EDUC. BASICA
 Quinquênio de Referência: 01/02/2005 Ate 31/01/2010
 A Partir de: 02/05/2024 Até11/05/2024

Processo N.: 1000004509496
 Nome: (242368/1) ROSANA SIQUEIRA DE SANTANA
 Cargo/Função: (4740) APOIO ADM EDUC
 PROFISSIONALIZADO-30
 Quinquênio de Referência: 23/07/2017 Ate 22/07/2022
 A Partir de: 02/05/2024 Até31/05/2024

Processo N.: 1000004508338
 Nome: (45961/43) ROSANEA BITENCOURT FERREIRA
 Cargo/Função: (3441) PROFESSOR EDUC. BASICA
 Quinquênio de Referência: 25/08/2014 Ate 24/08/2019
 A Partir de: 02/05/2024 Até30/06/2024

Processo N.: 1000004490691
 Nome: (67207/5) ROSANGELA PECCININI LAZARETTI
 Cargo/Função: (3441) PROFESSOR EDUC. BASICA
 Quinquênio de Referência: 28/09/2017 Ate 27/09/2022
 A Partir de: 02/05/2024 Até30/06/2024

Processo N.: 1000004486233
 Nome: (252729/1) ROSANGELA SOARES DOS REIS ANTONELLI
 Cargo/Função: (4731) TEC ADM EDUC PROFISSIONALIZADO-30
 Quinquênio de Referência: 17/01/2014 Ate 16/01/2019
 A Partir de: 10/05/2024 Até08/06/2024

Processo N.: 1000004496153
 Nome: (112357/33) ROSELI DE FATIMA MACHADO ALBUQUERQUE
 Cargo/Função: (3441) PROFESSOR EDUC. BASICA
 Quinquênio de Referência: 12/07/2017 Ate 11/07/2022
 A Partir de: 02/05/2024 Até31/05/2024

Processo N.: 1000004487026
 Nome: (87025/1) ROSEMEIRE APARECIDA CARDOSO CORREIA
 Cargo/Função: (3441) PROFESSOR EDUC. BASICA
 Quinquênio de Referência: 01/02/2015 Ate 31/01/2020
 A Partir de: 14/05/2024 Até12/07/2024

Processo N.: 1000004431012
 Nome: (227376/1) ROSENIR DIAS BUAINAIN
 Cargo/Função: (4740) APOIO ADM EDUC
 PROFISSIONALIZADO-30
 Quinquênio de Referência: 10/02/2016 Ate 09/02/2021
 A Partir de: 02/05/2024 Até31/05/2024

Processo N.: 1000004520138
 Nome: (75046/7) ROSILANE COSTA CAMPOS
 Cargo/Função: (3441) PROFESSOR EDUC. BASICA
 Quinquênio de Referência: 30/07/2017 Ate 29/07/2022
 A Partir de: 02/05/2024 Até31/05/2024

Processo N.: 1000004401729
 Nome: (144223/3) ROSILENE APARECIDA DE CAMPOS
 Cargo/Função: (4740) APOIO ADM EDUC
 PROFISSIONALIZADO-30
 Quinquênio de Referência: 01/02/2016 Ate 31/01/2021
 A Partir de: 02/05/2024 Até31/05/2024

Processo N.: 1000004444437
 Nome: (227095/1) ROSIMAR CAMPOS DOS SANTOS VENTURA
 Cargo/Função: (4740) APOIO ADM EDUC
 PROFISSIONALIZADO-30
 Quinquênio de Referência: 31/01/2016 Ate 30/01/2021
 A Partir de: 01/05/2024 Até30/05/2024

Processo N.: 1000004449388
 Nome: (206711/6) ROSIMAR DE MORAES SIQUEIRA
 Cargo/Função: (3441) PROFESSOR EDUC. BASICA
 Quinquênio de Referência: 29/08/2016 Ate 28/08/2021
 A Partir de: 15/05/2024 Até29/05/2024

Processo N.: 1000004484574
 Nome: (73703/28) ROSIMEIRE MESSIAS DE LANA PATROCINO
 Cargo/Função: (3441) PROFESSOR EDUC. BASICA
 Quinquênio de Referência: 02/02/2016 Ate 01/02/2021
 A Partir de: 01/05/2024 Até29/06/2024

Processo N.: 1000004425908
 Nome: (55149/10) ROSIMEIRE PACHECO DOS SANTOS MORETTI
 Cargo/Função: (4731) TEC ADM EDUC PROFISSIONALIZADO-30
 Quinquênio de Referência: 26/01/2017 Ate 25/01/2022
 A Partir de: 01/05/2024 Até30/05/2024

Processo N.: 1000004520718
 Nome: (229112/7) ROSINARA DE LURDES FERREIRA SCOPEL
 Cargo/Função: (3441) PROFESSOR EDUC. BASICA
 Quinquênio de Referência: 25/04/2018 Ate 24/05/2023
 A Partir de: 01/05/2024 Até29/06/2024

Processo N.: 1000004520850
 Nome: (204254/8) ROSMILDA LURDES ALVES LEAL
 Cargo/Função: (4740) APOIO ADM EDUC
PROFISSIONALIZADO-30
 Quinquênio de Referência: 19/07/2017 Ate 18/07/2022
 A Partir de: 30/04/2024 Até28/06/2024

Processo N.: 1000004519921
 Nome: (93541/28) ROZANA CASTILHO DIAS DA SILVA
 Cargo/Função: (3441) PROFESSOR EDUC. BASICA
 Quinquênio de Referência: 18/07/2016 Ate 17/07/2021
 A Partir de: 02/05/2024 Até31/05/2024

Processo N.: 1000004508613
 Nome: (138144/3) RUTE FERNANDES DE OLIVEIRA
 Cargo/Função: (3441) PROFESSOR EDUC. BASICA
 Quinquênio de Referência: 19/07/2017 Ate 18/07/2022
 A Partir de: 02/05/2024 Até16/05/2024

Processo N.: 1000004483139
 Nome: (56634/17) RUTE RODRIGUES DA SILVA COSTA
 Cargo/Função: (3441) PROFESSOR EDUC. BASICA
 Quinquênio de Referência: 02/09/2016 Ate 01/09/2021
 A Partir de: 14/05/2024 Até12/07/2024

Processo N.: 1000004514502
 Nome: (79236/22) RUTH MENDES DE SOUZA SANTOS
 Cargo/Função: (3441) PROFESSOR EDUC. BASICA
 Quinquênio de Referência: 12/01/2016 Ate 11/01/2021
 A Partir de: 08/04/2024 Até06/06/2024

Processo N.: 1000004428184
 Nome: (53022/31) SAIRA GIMENES DE OLIVEIRA SANTOS
 RODRIGUES E SILVA
 Cargo/Função: (3441) PROFESSOR EDUC. BASICA
 Quinquênio de Referência: 17/02/2011 Ate 16/02/2016
 A Partir de: 15/05/2024 Até13/06/2024

Processo N.: 1000004506162
 Nome: (227542/1) SALETE SANTOS RODRIGUES
 Cargo/Função: (4740) APOIO ADM EDUC
PROFISSIONALIZADO-30
 Quinquênio de Referência: 04/02/2016 Ate 03/02/2021
 A Partir de: 02/05/2024 Até30/06/2024

Processo N.: 1000004513027
 Nome: (231788/4) SALVADOR FLAVIO PEREIRA DA SILVA
 Cargo/Função: (3441) PROFESSOR EDUC. BASICA
 Quinquênio de Referência: 03/08/2017 Ate 02/08/2022
 A Partir de: 03/06/2024 Até31/08/2024

Processo N.: 1000004459735
 Nome: (91065/2) SANDRA CRISTINA BUCHELT
 Cargo/Função: (3441) PROFESSOR EDUC. BASICA
 Quinquênio de Referência: 15/03/2007 Ate 14/03/2012
 A Partir de: 02/05/2024 Até31/05/2024

Processo N.: 1000004490053
 Nome: (123057/4) SANDRA FABIANA LIMBERGER STOCKMANN
 Cargo/Função: (4731) TEC ADM EDUC PROFISSIONALIZADO-30
 Quinquênio de Referência: 30/07/2012 Ate 29/07/2017
 A Partir de: 01/05/2024 Até15/05/2024

Processo N.: 1000004520849
 Nome: (130085/87) SANDRA FRANCA MEIRA
 Cargo/Função: (3441) PROFESSOR EDUC. BASICA
 Quinquênio de Referência: 25/04/2018 Ate 24/04/2023
 A Partir de: 01/05/2024 Até29/06/2024

Processo N.: 1000004519990
 Nome: (38965/1) SANDRA GONCALVES PEREIRA
 Cargo/Função: (3441) PROFESSOR EDUC. BASICA
 Quinquênio de Referência: 01/03/2018 Ate 28/02/2023
 A Partir de: 01/04/2024 Até29/06/2024

Processo N.: 1000004509697
 Nome: (96295/11) SANDRA MARCIA VIEIRA DOMINGOS PAULO
 Cargo/Função: (3441) PROFESSOR EDUC. BASICA
 Quinquênio de Referência: 09/07/2012 Ate 08/07/2017
 A Partir de: 08/05/2024 Até17/05/2024

Processo N.: 1000004506356
 Nome: (221135/14) SANDRA MORAES DE ALENCAR
 Cargo/Função: (4740) APOIO ADM EDUC
PROFISSIONALIZADO-30
 Quinquênio de Referência: 20/12/2013 Ate 19/12/2018
 A Partir de: 06/05/2024 Até04/06/2024

Processo N.: 1000004509044
 Nome: (227480/1) SANDRA VIDUY DE ALMEIDA
 Cargo/Função: (4740) APOIO ADM EDUC
PROFISSIONALIZADO-30
 Quinquênio de Referência: 25/01/2016 Ate 24/02/2021
 A Partir de: 22/04/2024 Até06/05/2024

Processo N.: 1000004441726
 Nome: (236040/1) SANDRO MARCOS BARROS
 Cargo/Função: (4740) APOIO ADM EDUC
PROFISSIONALIZADO-30
 Quinquênio de Referência: 28/09/2016 Ate 27/10/2021
 A Partir de: 03/05/2024 Até12/05/2024

Processo N.: 1000004508591
 Nome: (227564/1) SELI REGINA DE BARROS
 Cargo/Função: (4740) APOIO ADM EDUC
PROFISSIONALIZADO-30
 Quinquênio de Referência: 11/02/2016 Ate 10/02/2021
 A Partir de: 13/05/2024 Até27/05/2024

Processo N.: 1000004481331
 Nome: (233603/2) SELMA DOMINGAS DA SILVA MACIEL
 Cargo/Função: (4740) APOIO ADM EDUC
PROFISSIONALIZADO-30
 Quinquênio de Referência: 19/06/2017 Ate 18/06/2022
 A Partir de: 02/05/2024 Até30/06/2024

Processo N.: 1000004513879
 Nome: (227112/1) SELMA MOREIRA DA SILVA ESPHAR
 Cargo/Função: (4740) APOIO ADM EDUC
PROFISSIONALIZADO-30
 Quinquênio de Referência: 25/01/2016 Ate 24/01/2021
 A Partir de: 05/04/2024 Até19/04/2024

Processo N.: 1000004491206
 Nome: (210010/3) SELMA TIMOTEO DA SILVA BONADIMAN
 Cargo/Função: (4740) APOIO ADM EDUC
PROFISSIONALIZADO-30
 Quinquênio de Referência: 16/07/2017 Ate 15/07/2022
 A Partir de: 13/05/2024 Até11/06/2024

Processo N.: 1000004510026
 Nome: (89233/3) SHIRLEY FARIAS VALUZ
 Cargo/Função: (3441) PROFESSOR EDUC. BASICA
 Quinquênio de Referência: 31/07/2017 Ate 30/07/2022
 A Partir de: 27/05/2024 Até10/06/2024

Processo N.: 1000004431255
 Nome: (39476/1) SIDNEY MARQUIM RUSSO
 Cargo/Função: (3441) PROFESSOR EDUC. BASICA
 Quinquênio de Referência: 01/03/2013 Ate 28/02/2018
 A Partir de: 15/05/2024 Até13/07/2024

Processo N.: 1000004491425
 Nome: (236082/1) SILENE DE OLIVEIRA NEVES
 Cargo/Função: (4740) APOIO ADM EDUC
PROFISSIONALIZADO-30
 Quinquênio de Referência: 30/09/2016 Ate 29/09/2021
 A Partir de: 02/05/2024 Até31/05/2024

Processo N.: 1000004514153
 Nome: (227058/1) SILVANA DE ASSIS REIS DE ARAUJO
 Cargo/Função: (4740) APOIO ADM EDUC
PROFISSIONALIZADO-30
 Quinquênio de Referência: 31/01/2016 Ate 30/01/2021
 A Partir de: 02/05/2024 Até31/05/2024

Processo N.: 1000004397264
 Nome: (226669/1) SILVIA DE OLIVEIRA ALMEIDA
 Cargo/Função: (4740) APOIO ADM EDUC
PROFISSIONALIZADO-30
 Quinquênio de Referência: 18/01/2016 Ate 17/01/2021
 A Partir de: 06/05/2024 Até04/06/2024

Processo N.: 1000004520036
 Nome: (223076/2) SILVIA MARIA PINTO VERAS SANDES
 Cargo/Função: (3441) PROFESSOR EDUC. BASICA
 Quinquênio de Referência: 31/07/2017 Ate 30/07/2022
 A Partir de: 02/05/2024 Até30/06/2024

Processo N.: 1000004470467
 Nome: (258374/1) SILVIA REGINA DA SILVA MARCAL
 Cargo/Função: (4740) APOIO ADM EDUC
PROFISSIONALIZADO-30
 Quinquênio de Referência: 03/10/2014 Ate 02/10/2019
 A Partir de: 02/05/2024 Até31/05/2024

Processo N.: 1000004453840
 Nome: (227740/1) SIMONE GONCALVES LIMA
 Cargo/Função: (4740) APOIO ADM EDUC
PROFISSIONALIZADO-30
 Quinquênio de Referência: 27/01/2016 Ate 26/01/2021
 A Partir de: 01/05/2024 Até29/06/2024

Processo N.: 1000004491203
 Nome: (222973/2) SIMONE SOARES RISSATO ALVES
 Cargo/Função: (3441) PROFESSOR EDUC. BASICA
 Quinquênio de Referência: 08/03/2017 Ate 07/03/2022
 A Partir de: 02/05/2024 Até30/07/2024

Processo N.: 1000004510170
Nome: (226872/1) SIMONI VIEIRA OLIVEIRA
Cargo/Função: (4740) APOIO ADM EDUC
PROFISSIONALIZADO-30
Quinquênio de Referência: 02/02/2016 Ate 01/02/2021
A Partir de: 02/05/2024 Até31/05/2024

Processo N.: 1000004518830
Nome: (286213/1) SIRLEY APARECIDA DE SOUZA ALVES
Cargo/Função: (3476) APOIO ADM. EDUCACIONAL-ELEMENTAR
Quinquênio de Referência: 25/04/2018 Ate 24/04/2023
A Partir de: 06/05/2024 Até04/07/2024

Processo N.: 1000004510452
Nome: (130850/23) SOLANGE APARECIDA CARIS CORDEIRO
Cargo/Função: (3441) PROFESSOR EDUC. BASICA
Quinquênio de Referência: 19/07/2017 Ate 18/07/2022
A Partir de: 17/04/2024 Até15/06/2024

Processo N.: 1000004399786
Nome: (123610/8) SONIA APARECIDA LUCIANO FERREIRA
Cargo/Função: (3441) PROFESSOR EDUC. BASICA
Quinquênio de Referência: 28/01/2016 Ate 27/01/2021
A Partir de: 02/05/2024 Até31/05/2024

Processo N.: 1000004421901
Nome: (242002/1) SONIA FERREIRA NUNES
Cargo/Função: (4731) TEC ADM EDUC PROFISSIONALIZADO-30
Quinquênio de Referência: 09/07/2017 Ate 08/07/2022
A Partir de: 02/05/2024 Até30/06/2024

Processo N.: 1000004519648
Nome: (38749/18) SONIA MARIA QUINTINO
Cargo/Função: (3441) PROFESSOR EDUC. BASICA
Quinquênio de Referência: 09/07/2017 Ate 08/07/2022
A Partir de: 27/05/2024 Até25/06/2024

Processo N.: 1000004493231
Nome: (91904/3) SONIA REGINA LOPES LA SERRA
Cargo/Função: (4731) TEC ADM EDUC PROFISSIONALIZADO-30
Quinquênio de Referência: 14/03/2017 Ate 13/03/2022
A Partir de: 02/05/2024 Até31/05/2024

Processo N.: 1000004461520
Nome: (98123/2) SORAIA DO PARTO CORDEIRO DE SOUZA
Cargo/Função: (4740) APOIO ADM EDUC
PROFISSIONALIZADO-30
Quinquênio de Referência: 14/05/2017 Ate 13/05/2022
A Partir de: 02/05/2024 Até31/05/2024

Processo N.: 1000004507813
Nome: (80791/2) SORAYA DO LAGO ALBUQUERQUE
Cargo/Função: (3441) PROFESSOR EDUC. BASICA
Quinquênio de Referência: 01/02/2015 Ate 31/01/2020
A Partir de: 02/05/2024 Até31/05/2024

Processo N.: 1000004427643
Nome: (116480/11) STENIO ALVES LEAL
Cargo/Função: (3441) PROFESSOR EDUC. BASICA
Quinquênio de Referência: 25/01/2015 Ate 24/01/2020
A Partir de: 14/05/2024 Até12/07/2024

Processo N.: 1000004465481
Nome: (241860/1) SUELEN DOS SANTOS SILVA
Cargo/Função: (4740) APOIO ADM EDUC
PROFISSIONALIZADO-30
Quinquênio de Referência: 02/07/2017 Ate 01/07/2022
A Partir de: 06/05/2024 Até04/06/2024

Processo N.: 1000004504327
Nome: (227458/1) SULEIMA FERREIRA DA COSTA OLIVEIRA
Cargo/Função: (4740) APOIO ADM EDUC
PROFISSIONALIZADO-30
Quinquênio de Referência: 01/02/2016 Ate 31/01/2021
A Partir de: 06/05/2024 Até04/06/2024

Processo N.: 1000004440762
Nome: (49801/20) SUZENIL BENEDITA MAIA DA SILVA ARRUDA
Cargo/Função: (3441) PROFESSOR EDUC. BASICA
Quinquênio de Referência: 14/05/2014 Ate 13/05/2019
A Partir de: 02/05/2024 Até31/05/2024

Processo N.: 1000004508341
Nome: (116313/9) TAMY CAROLINA MATOS BRITO
Cargo/Função: (3441) PROFESSOR EDUC. BASICA
Quinquênio de Referência: 27/12/2017 Ate 26/12/2022
A Partir de: 22/04/2024 Até01/05/2024

Processo N.: 1000004496882
Nome: (39175/10) TANIA APARECIDA TORRENTE FALCI
Cargo/Função: (3441) PROFESSOR EDUC. BASICA
Quinquênio de Referência: 01/02/2010 Ate 31/01/2015
A Partir de: 02/05/2024 Até31/05/2024

Processo N.: 1000004427372
Nome: (77737/2) TANIA MARCIA DA SILVA BARROS
Cargo/Função: (4731) TEC ADM EDUC PROFISSIONALIZADO-30
Quinquênio de Referência: 07/02/2015 Ate 06/02/2020
A Partir de: 22/04/2024 Até20/06/2024

Processo N.: 1000004470041
Nome: (235307/1) TATIANE KELLY DE ARAUJO
Cargo/Função: (3441) PROFESSOR EDUC. BASICA
Quinquênio de Referência: 24/11/2016 Ate 23/11/2021
A Partir de: 02/05/2024 Até31/05/2024

Processo N.: 1000004430923
Nome: (207903/2) TAYTYANE VENANCIO FERREIRA
Cargo/Função: (4740) APOIO ADM EDUC
PROFISSIONALIZADO-30
Quinquênio de Referência: 17/02/2016 Ate 16/02/2021
A Partir de: 02/05/2024 Até31/05/2024

Processo N.: 1000004509477
Nome: (137069/9) TERESINHA RIZZARDO CADORE
Cargo/Função: (4740) APOIO ADM EDUC
PROFISSIONALIZADO-30
Quinquênio de Referência: 14/01/2016 Ate 13/01/2021
A Partir de: 01/05/2024 Até29/06/2024

Processo N.: 1000004513615
Nome: (228729/15) VALCIR BORGES VERTUOSO
Cargo/Função: (3441) PROFESSOR EDUC. BASICA
Quinquênio de Referência: 25/04/2018 Ate 24/04/2023
A Partir de: 27/05/2024 Até25/06/2024

Processo N.: 1000004481226
Nome: (242015/1) VALDETE DA COSTA
Cargo/Função: (4740) APOIO ADM EDUC
PROFISSIONALIZADO-30
Quinquênio de Referência: 09/07/2017 Ate 08/07/2022
A Partir de: 06/05/2024 Até03/08/2024

Processo N.: 1000004506375
Nome: (227094/1) VALDEVINO ALMEIDA FIDELIS
Cargo/Função: (4740) APOIO ADM EDUC
PROFISSIONALIZADO-30
Quinquênio de Referência: 19/02/2016 Ate 18/03/2021
A Partir de: 02/05/2024 Até30/06/2024

Processo N.: 1000004520294
Nome: (59123/22) VALERIA DOS SANTOS FERREIRA
Cargo/Função: (3441) PROFESSOR EDUC. BASICA
Quinquênio de Referência: 31/07/2017 Ate 30/07/2022
A Partir de: 06/05/2024 Até04/07/2024

Processo N.: 1000004426781
Nome: (142253/7) VALQUIRIA LUCIA DE OLIVEIRA
Cargo/Função: (4740) APOIO ADM EDUC
PROFISSIONALIZADO-30
Quinquênio de Referência: 29/11/2013 Ate 28/11/2018
A Partir de: 02/05/2024 Até31/05/2024

Processo N.: 1000004514159
Nome: (143697/18) VALTERLAN OLIVEIRA DE SOUSA
Cargo/Função: (3441) PROFESSOR EDUC. BASICA
Quinquênio de Referência: 28/11/2014 Ate 27/11/2019
A Partir de: 07/05/2024 Até05/06/2024

Processo N.: 1000004426755
Nome: (242137/1) VANDERLUCIA PEREIRA DE GODOI
Cargo/Função: (4740) APOIO ADM EDUC
PROFISSIONALIZADO-30
Quinquênio de Referência: 06/07/2017 Ate 05/07/2022
A Partir de: 06/05/2024 Até04/07/2024

Processo N.: 1000004493534
Nome: (74524/18) VANELSON SOARES SAMPAIO
Cargo/Função: (3441) PROFESSOR EDUC. BASICA
Quinquênio de Referência: 23/07/2012 Ate 22/07/2017
A Partir de: 14/05/2024 Até12/07/2024

Processo N.: 1000004509981
Nome: (208857/5) VANESSA DA LUZ DE PAULA
Cargo/Função: (4740) APOIO ADM EDUC
PROFISSIONALIZADO-30
Quinquênio de Referência: 01/02/2016 Ate 31/01/2021
A Partir de: 22/04/2024 Até21/05/2024

Processo N.: 1000004487843
Nome: (89516/13) VERA LUCIA DIAS FACHINI
Cargo/Função: (3441) PROFESSOR EDUC. BASICA
Quinquênio de Referência: 01/08/2017 Ate 31/07/2022
A Partir de: 01/05/2024 Até29/06/2024

Processo N.: 1000004512446
Nome: (235846/1) VICENCIA AUXILIADORA DE PAULA SANTOS
Cargo/Função: (4740) APOIO ADM EDUC
PROFISSIONALIZADO-30
Quinquênio de Referência: 20/09/2016 Ate 19/10/2021
A Partir de: 26/03/2024 Até09/04/2024

Processo N.: 1000004492524
Nome: (242299/1) VIVIANE VIDAL DE OLIVEIRA
Cargo/Função: (4740) APOIO ADM EDUC
PROFISSIONALIZADO-30
Quinquênio de Referência: 18/07/2017 Ate 17/07/2022
A Partir de: 03/05/2024 Até01/07/2024

Processo N.: 1000004520741
Nome: (227611/1) WAGNER FREITAS DA SILVA
Cargo/Função: (4740) APOIO ADM EDUC
PROFISSIONALIZADO-30
Quinquênio de Referência: 05/02/2016 Ate 04/02/2021
A Partir de: 15/04/2024 Até14/05/2024

Processo N.: 1000004494723
Nome: (31970/1) WALDEMIR CAMPOS DE OLIVEIRA
Cargo/Função: (3441) PROFESSOR EDUC. BASICA
Quinquênio de Referência: 25/01/2012 Ate 24/09/2017
A Partir de: 14/05/2024 Até12/06/2024

Processo N.: 1000004484590
Nome: (227895/1) WANDERVAL RONILDO DE ARRUDA VICTORIO
Cargo/Função: (3476) APOIO ADM. EDUCACIONAL-ELEMENTAR
Quinquênio de Referência: 11/02/2016 Ate 10/02/2021
A Partir de: 01/05/2024 Até30/05/2024

Processo N.: 1000004505976
Nome: (241788/1) WANIA CRISTINA OLIVEIRA SILVA
Cargo/Função: (4740) APOIO ADM EDUC
PROFISSIONALIZADO-30
Quinquênio de Referência: 18/06/2017 Ate 17/06/2022
A Partir de: 02/05/2024 Até31/05/2024

Processo N.: 1000004429770
Nome: (220723/8) WELLINGTON JOSE GOBI ZARELLI
Cargo/Função: (3441) PROFESSOR EDUC. BASICA
Quinquênio de Referência: 17/08/2016 Ate 16/08/2021
A Partir de: 06/05/2024 Até04/07/2024

Processo N.: 1000004444267
Nome: (134406/4) ZEFERINO PASSOS GUARREZI JUNIOR
Cargo/Função: (3441) PROFESSOR EDUC. BASICA
Quinquênio de Referência: 27/07/2012 Ate 26/07/2017
A Partir de: 03/05/2024 Até12/05/2024

Processo N.: 1000004444277
Nome: (134406/4) ZEFERINO PASSOS GUARREZI JUNIOR
Cargo/Função: (3441) PROFESSOR EDUC. BASICA
Quinquênio de Referência: 27/07/2012 Ate 26/07/2017
A Partir de: 13/05/2024 Até22/05/2024

Processo N.: 1000004434553
Nome: (134268/4) ZENAIDE GIL LOPES
Cargo/Função: (4740) APOIO ADM EDUC
PROFISSIONALIZADO-30
Quinquênio de Referência: 18/06/2017 Ate 17/06/2022
A Partir de: 02/05/2024 Até31/05/2024

Processo N.: 1000004428526
Nome: (120906/22) ZILDA CASTRO DA SILVA
Cargo/Função: (3441) PROFESSOR EDUC. BASICA
Quinquênio de Referência: 26/08/2016 Ate 25/08/2021
A Partir de: 14/05/2024 Até12/07/2024

Processo N.: 1000004490859
Nome: (60155/18) ZILDETE MARQUES DOS SANTOS
Cargo/Função: (3441) PROFESSOR EDUC. BASICA
Quinquênio de Referência: 26/07/2017 Ate 25/07/2022
A Partir de: 14/05/2024 Até12/07/2024

Processo N.: 1000004511290
Nome: (220459/7) ZILENE RIBEIRO DOS SANTOS
Cargo/Função: (3441) PROFESSOR EDUC. BASICA
Quinquênio de Referência: 29/06/2016 Ate 28/06/2021
A Partir de: 13/05/2024 Até11/06/2024

Processo N.: 1000004510257
Nome: (235596/1) ZULEIDE FERREIRA VASCONCELOS
Cargo/Função: (4740) APOIO ADM EDUC
PROFISSIONALIZADO-30
Quinquênio de Referência: 19/09/2016 Ate 18/09/2021
A Partir de: 02/05/2024 Até31/05/2024

Processo N.: 1000004496658
Nome: (56126/5) ZUNILDA BEATRIZ LUJAN
Cargo/Função: (3441) PROFESSOR EDUC. BASICA
Quinquênio de Referência: 01/02/2015 Ate 31/01/2020
A Partir de: 01/06/2024 Até30/06/2024
PUBLICADA, REGISTRADA, CUMPRÁ-SE.
Cuiabá-MT, 05 de Abril de 2024.
Alan Resende Porto
Secretario de Estado de Educação

Protocolo 1566569

BOLETIM DE PESSOAL/SEDUC/00489/2024 DE:
05/04/2024

O(A) Secretario de Estado de Educação no uso de suas atribuições que lhes são conferidas por lei,

Resolve: TORNAR SEM EFEITO
Evento: LICENÇA PREMIO - GOZOProcesso N.: 1000004497324
Nome: (68750/3) ALESSANDRE ANJOS DA SILVA
Cargo/Função: (3441) PROFESSOR EDUC. BASICA
Quinquênio de Referência: 07/02/2005 Ate 06/02/2010
A Partir de: 10/04/2024 Até08/06/2024
PUBLICADA, REGISTRADA, CUMPRÁ-SE.
Cuiabá-MT, 05 de Abril de 2024.
Alan Resende Porto
Secretario de Estado de Educação

Protocolo 1566570

BOLETIM DE PESSOAL/SEDUC/00490/2024 DE:
05/04/2024

O(A) Secretario de Estado de Educação no uso de suas atribuições que lhes são conferidas por lei,

Resolve: CONCEDER
Evento: LICENÇA PREMIO - CONCESSÃO

Processo N.: SEDUC-PRO-2023/130666
Nome: (140548/3) ALCIDES MONTEIRO DA SILVA
Quinquênio: 25/04/2018 Até 24/04/2023
Qtde Dias: 90

Processo N.: SEDUC-PRO-2023/130843
Nome: (139738/10) ALINE APARECIDA SANT ANA LEITE
Quinquênio: 25/04/2018 Até 24/04/2023
Qtde Dias: 90

Processo N.: SEDUC-PRO-2023/130705
Nome: (287426/1) ALVARO JOSE ANTUNES BRANDAO
Quinquênio: 25/04/2018 Até 24/04/2023
Qtde Dias: 90

Processo N.: SEDUC-PRO-2024/02938
Nome: (286212/1) AMANDA ALVES PEREIRA
Quinquênio: 25/04/2018 Até 24/04/2023
Qtde Dias: 90

Processo N.: SEDUC-PRO-2023/130790
Nome: (103139/43) AMANDA LWIGGY COSTA TENUTES SILVA DE MORAES
Quinquênio: 25/04/2018 Até 24/04/2023
Qtde Dias: 90

Processo N.: SEDUC-PRO-2024/07297
Nome: (285994/1) ANA FLAVIA FREITAS SANTOS
Quinquênio: 25/04/2018 Até 24/04/2023
Qtde Dias: 90

Processo N.: SEDUC-PRO-2023/130797
Nome: (287050/1) ANGELO BISPO PORTUGAL
Quinquênio: 25/04/2018 Até 24/04/2023
Qtde Dias: 90

Processo N.: SEDUC-PRO-2023/130624
Nome: (286905/1) ARIELE CORREIA PEREIRA
Quinquênio: 25/04/2018 Até 24/04/2023
Qtde Dias: 90

Processo N.: SEDUC-PRO-2023/130860
Nome: (285807/1) BRUNA DA SILVA BARBOSA MAZETTE
Quinquênio: 25/04/2018 Até 24/05/2023
Qtde Dias: 90

Processo N.: SEDUC-PRO-2023/130740
Nome: (286205/1) CAMILA APARECIDA BORGES FONTOURA
Quinquênio: 25/04/2018 Até 24/04/2023
Qtde Dias: 90

Processo N.: SEDUC-PRO-2024/07215
Nome: (287365/1) DEBORA FERNANDES FONTES
Quinquênio: 25/04/2018 Até 24/04/2023
Qtde Dias: 90

Processo N.: SEDUC-PRO-2023/130596
Nome: (283868/2) EDVANIO CAETANO DA SILVA
Quinquênio: 25/04/2018 Até 24/04/2023
Qtde Dias: 90

Processo N.: SEDUC-PRO-2023/130776
Nome: (287308/1) EVERANDO APARECIDO DO CARMO
Quinquênio: 25/04/2018 Até 24/04/2023
Qtde Dias: 90

Processo N.: SEDUC-PRO-2024/07376
Nome: (265167/15) FABIANA DE CASTRO SILVA
Quinquênio: 25/04/2018 Até 24/04/2023
Qtde Dias: 90

Processo N.: SEDUC-PRO-2024/07294
Nome: (286665/1) FLAVIO ASSAD GHATTAS
Quinquênio: 25/04/2018 Até 24/04/2023
Qtde Dias: 90

Processo N.: SEDUC-PRO-2024/06986
Nome: (286219/1) FRANCISCARLA SILVA DOS SANTOS NAZARIO
Quinquênio: 25/04/2018 Até 24/04/2023
Qtde Dias: 90

Processo N.: SEDUC-PRO-2023/130816
Nome: (277366/8) FRANCISCO DE ASSIS DA SILVA VALENTE
Quinquênio: 25/04/2018 Até 24/04/2023
Qtde Dias: 90

Processo N.: SEDUC-PRO-2023/130834
Nome: (287225/1) FREDERICO PECORELLI DE OLIVEIRA
Quinquênio: 25/04/2018 Até 24/04/2023
Qtde Dias: 90

Processo N.: SEDUC-PRO-2023/130561
Nome: (286713/1) GREGORIO CERQUEIRA SCHETTINO
Quinquênio: 25/04/2018 Até 24/04/2023
Qtde Dias: 90

Processo N.: SEDUC-PRO-2023/130678
Nome: (287343/1) JAIRO GIRAO SILVA
Quinquênio: 25/04/2018 Até 24/04/2023
Qtde Dias: 90

Processo N.: SEDUC-PRO-2023/130507
Nome: (285857/1) JANE CAROLINE MACIEL DA SILVA
Quinquênio: 25/04/2018 Até 24/04/2023
Qtde Dias: 90

Processo N.: SEDUC-PRO-2023/130869
Nome: (287388/1) JANIO DE ARRUDA E SILVA
Quinquênio: 25/04/2018 Até 24/04/2023
Qtde Dias: 90

Processo N.: SEDUC-PRO-2024/07514
Nome: (287512/1) JEFERSON HURTADO DA SILVA
Quinquênio: 25/04/2018 Até 24/04/2023
Qtde Dias: 90

Processo N.: SEDUC-PRO-2024/06972
Nome: (286052/1) JISLAINE DIAS AGEU DA GRACA E SILVA
Quinquênio: 25/04/2018 Até 24/04/2023
Qtde Dias: 90

Processo N.: SEDUC-PRO-2023/130782
Nome: (285865/1) JOSE LUIZ RODRIGUES
Quinquênio: 25/04/2018 Até 24/04/2023
Qtde Dias: 90

Processo N.: SEDUC-PRO-2024/07438
Nome: (286177/1) JOSEANE LAURA PEREIRA DE AMORIM
Quinquênio: 25/04/2018 Até 24/04/2023
Qtde Dias: 90

Processo N.: SEDUC-PRO-2023/130605
Nome: (287180/1) JOSINETE MENDES DO NASCIMENTO AMORIM
Quinquênio: 25/04/2018 Até 24/04/2023
Qtde Dias: 90

Processo N.: SEDUC-PRO-2023/130588
Nome: (287334/1) JOZIANE DA SILVA PAZ
Quinquênio: 25/04/2018 Até 24/04/2023
Qtde Dias: 90

Processo N.: SEDUC-PRO-2023/130555
Nome: (36864/6) JULIANA CATARINA DE CAMPOS
Quinquênio: 25/04/2018 Até 24/04/2023
Qtde Dias: 90

Processo N.: SEDUC-PRO-2024/07332
Nome: (131078/19) KENIA MARIA CORREA DA SILVA
Quinquênio: 25/04/2018 Até 24/04/2023
Qtde Dias: 90

Processo N.: SEDUC-PRO-2024/02928
Nome: (287132/1) LENICE LINS CORREA
Quinquênio: 25/04/2018 Até 24/04/2023
Qtde Dias: 90

Processo N.: SEDUC-PRO-2024/07428
Nome: (269990/2) LETICIA LENES DO ESPIRITO SANTO
Quinquênio: 25/04/2018 Até 24/04/2023
Qtde Dias: 90

Processo N.: SEDUC-PRO-2024/02918
Nome: (247951/10) LUZIA DE SOUZA AGUILAR
Quinquênio: 25/04/2018 Até 24/04/2023
Qtde Dias: 90

Processo N.: SEDUC-PRO-2023/130709
Nome: (287361/1) MARIA APARECIDA DE OLIVEIRA AZEVEDO
Quinquênio: 25/04/2018 Até 24/04/2023
Qtde Dias: 90

Processo N.: SEDUC-PRO-2023/130693
Nome: (286918/1) MARIA EROTILDES BEZERRA LIMA
Quinquênio: 25/04/2018 Até 24/04/2023
Qtde Dias: 90

Processo N.: SEDUC-PRO-2024/07172
Nome: (286797/1) MATEUS PESOVENTO ANTUNES ANGELO
Quinquênio: 25/04/2018 Até 24/04/2023
Qtde Dias: 90

Processo N.: SEDUC-PRO-2024/07178
Nome: (285972/1) MATHEUS DE SOUZA AMORIM PENHA
Quinquênio: 25/04/2018 Até 24/04/2023
Qtde Dias: 90

Processo N.: SEDUC-PRO-2023/130801
Nome: (93827/7) NEUSA APARECIDA QUINHONE
Quinquênio: 25/04/2018 Até 24/04/2023
Qtde Dias: 90

Processo N.: SEDUC-PRO-2024/06997
Nome: (286710/1) PATRICIA CARLA MARCONDE CARREIRA
Quinquênio: 25/04/2018 Até 24/04/2023
Qtde Dias: 90

Processo N.: SEDUC-PRO-2023/130809
Nome: (285970/1) PATRICIA FERNANDA DE SOUZA GERMANO
Quinquênio: 25/04/2018 Até 24/04/2023
Qtde Dias: 90

Processo N.: SEDUC-PRO-2024/07308
Nome: (265944/2) PATRICIA HELENA ORTIZ ZEBALLOS
Quinquênio: 25/04/2018 Até 24/04/2023
Qtde Dias: 90

Processo N.: SEDUC-PRO-2023/130502
Nome: (110183/20) PAULA ADRIANA GREFF
Quinquênio: 25/04/2018 Até 24/04/2023
Qtde Dias: 90

Processo N.: SEDUC-PRO-2024/02951
Nome: (286452/1) PAULA RONDON DE ALMEIDA
Quinquênio: 25/04/2018 Até 24/04/2023
Qtde Dias: 90

Processo N.: SEDUC-PRO-2023/130896
Nome: (231263/4) RAFAELLE ARRUDA AGUIAR
Quinquênio: 25/04/2018 Até 24/04/2023
Qtde Dias: 90

Processo N.: SEDUC-PRO-2024/07401
Nome: (286900/1) ROBERTO COSTA SILVA
Quinquênio: 25/04/2018 Até 24/04/2023
Qtde Dias: 90

Processo N.: SEDUC-PRO-2023/130573
Nome: (237822/5) ROSANA PAULA DA SILVA
Quinquênio: 25/04/2018 Até 24/04/2023
Qtde Dias: 90

Processo N.: SEDUC-PRO-2023/130845
Nome: (286490/1) ROSELI CARMEM DE ALMEIDA ROCHA
Quinquênio: 25/04/2018 Até 24/04/2023
Qtde Dias: 90

Processo N.: SEDUC-PRO-2023/113257
Nome: (287448/1) SAMANTHA AMURIELLY DE SOUZA FERREIRA
Quinquênio: 25/04/2018 Até 24/04/2023
Qtde Dias: 90

Processo N.: SEDUC-PRO-2024/07381
Nome: (287087/1) SIMONE MARIA DE AMORIM
Quinquênio: 25/04/2018 Até 24/04/2023
Qtde Dias: 90

Processo N.: SEDUC-PRO-2024/07342
Nome: (287309/1) TIAGO VIEIRA DE OLIVEIRA
Quinquênio: 25/04/2018 Até 24/04/2023
Qtde Dias: 90

PUBLICADA, REGISTRADA, CUMpra-SE.
Cuiabá-MT, 05 de Abril de 2024.
Alan Resende Porto
Secretario de Estado de Educação

BOLETIM DE PESSOAL/SEDUC/00884/2024
05/04/2024

DE:

O(A) Secretário de Estado de Educação no uso de suas atribuições que lhes são conferidas por lei,

Resolve: **CONCEDER**Evento: **LICENÇA PREMIO - CONCESSÃO**Processo N.: **SEDUC-PRO-2024/03214**Nome: (287091/1) **TULIO CESAR TEIXEIRA FERREIRA**

Quinquênio: 25/04/2018 Até 24/04/2023

Qtde Dias: 90

PUBLICADA, REGISTRADA, CUMPRÁ-SE.

Cuiabá-MT, 05 de Abril de 2024.

Alan Resende Porto

Secretário de Estado de Educação

Protocolo 1566572

BOLETIM DE PESSOAL/SEDUC/00491/2024
05/04/2024

DE:

O(A) Secretário de Estado de Educação no uso de suas atribuições que lhes são conferidas por lei,

Resolve: **CONCEDER**Evento: **LICENÇA PREMIO - CONCESSÃO**Processo N.: **SEDUC-PRO-2023/130825**Nome: (286609/1) **UANDERSON LUIZ SILVESTRE DE CARVALHO**

Quinquênio: 25/04/2018 Até 24/04/2023

Qtde Dias: 90

Processo N.: **SEDUC-PRO-2024/07301**Nome: (212605/3) **VERONICA TORRES SANTANA**

Quinquênio: 25/04/2018 Até 24/04/2023

Qtde Dias: 90

Processo N.: **SEDUC-PRO-2024/07203**Nome: (286986/1) **VINICIUS RENAN RIGOLIN DE VICENTE**

Quinquênio: 25/04/2018 Até 24/04/2023

Qtde Dias: 90

Processo N.: **SEDUC-PRO-2023/130638**Nome: (125812/6) **WELINGTON ERNANE PORFIRIO**

Quinquênio: 25/04/2018 Até 24/04/2023

Qtde Dias: 90

PUBLICADA, REGISTRADA, CUMPRÁ-SE.

Cuiabá-MT, 05 de Abril de 2024.

Alan Resende Porto

Secretário de Estado de Educação

Protocolo 1566573

BOLETIM DE PESSOAL/SEDUC/00492/2024
05/04/2024

DE:

O(A) Secretário de Estado de Educação no uso de suas atribuições que lhes são conferidas por lei,

Resolve: **RETIFICAR**Evento: **LICENÇA PREMIO - CONCESSÃO**Processo N.: **SEDUC-PRO-2022/126506**Nome: (127114/1) **MARCELO COSTA BISPO**

Quinquênio: 26/02/2018 Até 25/12/2023

Qtde Dias: 90

Processo N.: **SIGADOC: SEDUC-PRO-2022/126506**Nome: (127114/1) **MARCELO COSTA BISPO**

Quinquênio: 26/08/2009 Até 25/09/2014

Qtde Dias: 90

PUBLICADA, REGISTRADA, CUMPRÁ-SE.

Cuiabá-MT, 05 de Abril de 2024.

Alan Resende Porto

Secretário de Estado de Educação

Protocolo 1566574

BOLETIM DE PESSOAL/SEDUC/00493/2024
05/04/2024

DE:

O(A) Secretário de Estado de Educação no uso de suas atribuições que lhes são conferidas por lei,

Resolve: **DEFERIR**Evento: **READAPTAÇÃO DE FUNÇÃO**

Processo N.:

Nome: (227195/1) **ELZA ODETE DE FREITAS**Un. Adm: (242195) **E E PE FIRMO PINTO DUARTE FILHO**

A Partir de: 02/04/2024 Até 30/07/2024

Processo N.:

Nome: (100877/1) **MARIA DOS SANTOS DA SILVA BISPO**Un. Adm: (238619) **E E PE WANIR DELFINO CESAR**

A Partir de: 07/03/2024 Até 05/05/2024

Processo N.:

Nome: (90689/1) **MARILEI MIRANDA RODRIGUES**Un. Adm: (238155) **E E PE JOAO PANAROTTO**

A Partir de: 20/03/2024 Até 15/09/2024

PUBLICADA, REGISTRADA, CUMPRÁ-SE.

Cuiabá-MT, 05 de Abril de 2024.

Alan Resende Porto

Secretário de Estado de Educação

Protocolo 1566575

BOLETIM DE PESSOAL/SEDUC/00885/2024
05/04/2024

DE:

O(A) Secretário de Estado de Educação no uso de suas atribuições que lhes são conferidas por lei,

Resolve: **DEFERIR**Evento: **READAPTAÇÃO DE FUNÇÃO**

Processo N.:

Nome: (89016/1) **VERA LUCIA COSTA CARVALHO**Un. Adm: (011290) **E E JOSE ANGELO DOS SANTOS**

A Partir de: 26/07/2023 Até 03/10/2023

PUBLICADA, REGISTRADA, CUMPRÁ-SE.

Cuiabá-MT, 05 de Abril de 2024.

Alan Resende Porto

Secretário de Estado de Educação

Protocolo 1566576

BOLETIM DE PESSOAL/SEDUC/00494/2024
05/04/2024

DE:

O(A) Secretário de Estado de Educação no uso de suas atribuições que lhes são conferidas por lei,

Resolve: **DEFERIR**Evento: **READAPTAÇÃO DE FUNÇÃO**

Processo N.:

Nome: (67677/4) **VERA LUCIA FERRARI**Un. Adm: (239119) **E E RODOLFO AUGUSTO T CURVO**

A Partir de: 07/03/2024 Até 05/05/2024

PUBLICADA, REGISTRADA, CUMPRÁ-SE.

Cuiabá-MT, 05 de Abril de 2024.

Alan Resende Porto

Secretário de Estado de Educação

Protocolo 1566577

SETASC

SECRETARIA DE ESTADO DE ASSISTÊNCIA SOCIAL E CIDADANIA

PORTARIA/SETASC/00052/2024

DE: 05/04/2024

O(A) Sec. de Estado de Assistência Social e Cidadania no uso de suas atribuições que lhes são conferidas por lei,

Resolve: TORNAR SEM EFEITO

Evento: DESIGNAÇÃO EM SUBSTITUIÇÃO CARGO EM COMISSÃO/FUNÇÃO

Processo N.:

Nome: (258279/1) ELLIS CRISTINA PINTO COSTA

A Partir de: 20/05/2024 Até 29/05/2024

Cargo/Função: (11592) DGA-5 SERVIDOR

Substituído: (249402/1) LAIS ARRUDA ACOSTA

Un. Adm: (200581) COORD DE ORCAMENTO E CONVENIOS

PUBLICADA, REGISTRADA, CUMPRÁ-SE.

Cuiabá-MT, 05 de Abril de 2024.

Grasielle Paes da Silva Bugalho

Sec. de Estado de Assistência Social e Cidadania

Protocolo 1566455

BOLETIM DE PESSOAL/SETASC/00174/2024

DE:

05/04/2024

O(A) Sec. de Estado de Assistência Social e Cidadania no uso de suas atribuições que lhes são conferidas por lei,

Resolve: DEFERIR

Evento: LICENCA PREMIO - GOZO

Processo N.: SETASC-PRO-2024/02180

Nome: (235006/1) BRUNA FRANCISCA JOSETTI GUIMARAES

Cargo/Função: (6052) TECNICO DESENV ECO SOC L 10177/14

Quinquênio de Referência: 02/09/2016 Ate 01/09/2021

A Partir de: 22/04/2024 Até 01/05/2024

PUBLICADA, REGISTRADA, CUMPRÁ-SE.

Cuiabá-MT, 05 de Abril de 2024.

Grasielle Paes da Silva Bugalho

Sec. de Estado de Assistência Social e Cidadania

Protocolo 1566523

SECITEC

SECRETARIA DE ESTADO DE CIÊNCIA, TECNOLOGIA E INOVAÇÃO

PORTARIA/SECITECI/00018/2024

DE: 05/04/2024

O(A) Secretário de Estado de Ciência, Tecnologia e Inovação no uso de suas atribuições que lhes são conferidas por lei,

Resolve: DESIGNAR

Evento: DESIGNAÇÃO EM SUBSTITUIÇÃO CARGO EM COMISSÃO/FUNÇÃO

Processo N.: SECITECI-PRO-2024/01211

Nome: (305342/1) RAFAEL ALVES HIRAI

A Partir de: 01/04/2024 Até 30/04/2024

Cargo/Função: (11495) DGA-5

Substituído: (296550/3) WOLKER DOUGLAS PIZZICO SEVERINO

Un. Adm: (145661) COORD DE DESENVOLVIMENTO

EDUCACIONAL

PUBLICADA, REGISTRADA, CUMPRÁ-SE.

Cuiabá-MT, 05 de Abril de 2024.

Allan Kardec Pinto Acosta Benitez

Secretário de Estado de Ciência, Tecnologia e Inovação

Protocolo 1566453

O(A) Secretário de Estado de Ciência, Tecnologia e Inovação no uso de suas atribuições que lhes são conferidas por lei,

Resolve: PRORROGAR

Objeto: CONTRATAÇÃO TEMPORARIA

CONTRATO/SECITECI/00109/2024

DE: 05/04/2024

Processo Nº: SECITECI-PRO-2024/00932

Contratado: (331113/1) LAURA BAIALARDI GALVAO

CPF: ***.352.717-**

Cargo/Função: (9385) PROFESSOR CEPROTEC

Un. Adm: (145467) COORD DE DESENVOLV EDUCACIONAL

Até: 28/08/2024

CONTRATO/SECITECI/00109/2024

DE: 05/04/2024

Processo Nº: SECITECI-PRO-2024/01148

Contratado: (326149/1) ROSANA ANDREIA DA SILVA ROCHA

CPF: ***.765.311-**

Cargo/Função: (9385) PROFESSOR CEPROTEC

Un. Adm: (203386) COORD DE DESENVOLVIMENTO

EDUCACIONAL

Até: 07/06/2024

PUBLICADA, REGISTRADA, CUMPRÁ-SE.

Cuiabá-MT, 05 de Abril de 2024.

Allan Kardec Pinto Acosta Benitez

Secretário de Estado de Ciência, Tecnologia e Inovação

Protocolo 1566474

BOLETIM DE PESSOAL/SECITECI/00085/2024

DE:

05/04/2024

O(A) Secretário de Estado de Ciência, Tecnologia e Inovação no uso de suas atribuições que lhes são conferidas por lei,

Resolve: DEFERIR

Evento: LICENCA PREMIO - GOZO

Processo N.: SECITECI-PRO-2024/01234

Nome: (85736/2) FRANCISVALDO PEREIRA DE ASSUNCAO

Cargo/Função: (5349) ANALISTA ADMINISTRATIVO L 10052

Quinquênio de Referência: 21/10/2005 Ate 20/10/2010

A Partir de: 01/04/2024 Até 15/04/2024

PUBLICADA, REGISTRADA, CUMPRÁ-SE.

Cuiabá-MT, 05 de Abril de 2024.

Allan Kardec Pinto Acosta Benitez

Secretário de Estado de Ciência, Tecnologia e Inovação

Protocolo 1566516

SEDEC

SECRETARIA DE ESTADO DE DESENVOLVIMENTO ECONÔMICO

PORTARIA/SEDEC/00024/2024

DE: 05/04/2024

O(A) Secretário de Estado de Desenvolvimento Economico no uso de suas atribuições que lhes são conferidas por lei,

Resolve: DESIGNAR

Evento: DESIGNAÇÃO EM SUBSTITUIÇÃO CARGO EM COMISSÃO/FUNÇÃO

Processo N.: SEDEC-CIN-2024/00479

Nome: (256057/1) ELIAS BATISTA DA SILVA

A Partir de: 15/04/2024 Até 24/04/2024

Cargo/Função: (11592) DGA-5 SERVIDOR

Substituído: (57466/1) SIMONE DAS GRACAS LARA PINTO

Un. Adm: (218090) COORD DE PROM DO TURISMO

PUBLICADA, REGISTRADA, CUMPRÁ-SE.

Cuiabá-MT, 05 de Abril de 2024.

Cesar Alberto Miranda Lima dos Santos Costa

Secretário de Estado de Desenvolvimento Economico

Protocolo 1566456

SES

SECRETARIA DE ESTADO DE SAÚDE

BOLETIM DE PESSOAL/SES/00522/2024
05/04/2024

DE:

O(A) Secretário de Estado de Saúde no uso de suas atribuições que lhes são conferidas por lei,

Resolve: DEFERIR

Evento: LICENÇA P/ TRATAMENTO SAUDE/SEGURADO INSS

Processo N.: SES-PRO-2024/21065

Nome: (125127/4) TANIA MARIA DA SILVA SIMAO

Cargo/Função: (12038) NIVEL TECNICO ASSISTENCIAL

Un. Adm: (209716) CENT INTEG ATENCAO PSICOSSOC

ADAUTO BOTELHO CIAPS

A Partir de: 14/02/2024 Até28/02/2024

PUBLICADA, REGISTRADA, CUMpra-SE.

Cuiabá-MT, 05 de Abril de 2024.

Gilberto Gomes Figueiredo

Secretário de Estado de Saúde

Protocolo 1566581

BOLETIM DE PESSOAL/SES/00523/2024
05/04/2024

DE:

O(A) Secretário de Estado de Saúde no uso de suas atribuições que lhes são conferidas por lei,

Resolve: DEFERIR

Evento: LICENÇA PARA TRATAMENTO DE SAUDE

Processo N.:

Nome: (93296/1) DELMA REGINA DELLA RIVA

Cargo/Função: (4912) PROFIS TEC NIV SUPERIOR SERV SAUDE

SUS

Un. Adm: (136760) GER AMBULATORIAL E TRANSFUSIONAL

A Partir de: 04/04/2024 Até19/04/2024

Processo N.:

Nome: (123132/1) NICIANE OKUMURA

Cargo/Função: (4912) PROFIS TEC NIV SUPERIOR SERV SAUDE

SUS

Un. Adm: (197157) COORD DE SAUDE BUCAL

A Partir de: 24/03/2024 Até21/06/2024

Processo N.:

Nome: (43732/2) ROSANGELA APARECIDA DE LUCAS

Cargo/Função: (4946) PROFIS TEC NIV MEDIO SERV SAUDE SUS

Un. Adm: (118710) UNID ESPECIAL DE CONTR MOVIMENTACAO

DE PESSOAL

A Partir de: 23/03/2024 Até20/06/2024

Processo N.:

Nome: (104451/1) VERA MILEIDE TRIVELLATO GRASSI

Cargo/Função: (4912) PROFIS TEC NIV SUPERIOR SERV SAUDE

SUS

Un. Adm: (195707) HOSP REGIONAL DR ANTONIO CARLOS

SOUTO FONTES

A Partir de: 27/03/2024 Até09/04/2024

PUBLICADA, REGISTRADA, CUMpra-SE.

Cuiabá-MT, 05 de Abril de 2024.

Gilberto Gomes Figueiredo

Secretário de Estado de Saúde

Protocolo 1566582

BOLETIM DE PESSOAL/SES/00524/2024
05/04/2024

DE:

O(A) Secretário de Estado de Saúde no uso de suas atribuições que lhes são conferidas por lei,

Resolve: DEFERIR

Evento: LICENÇA PREMIO - GOZO

Processo N.: SES-PRO-2024/08436

Nome: (64053/2) MARLEY CARVALHO FEITOSA MARTINS

Cargo/Função: (4912) PROFIS TEC NIV SUPERIOR SERV SAUDE
SUS

Quinquênio de Referência: 20/03/2018 Ate 19/03/2023

A Partir de: 04/03/2024 Até02/04/2024

PUBLICADA, REGISTRADA, CUMpra-SE.

Cuiabá-MT, 05 de Abril de 2024.

Gilberto Gomes Figueiredo

Secretário de Estado de Saúde

Protocolo 1566583

ADMINISTRAÇÃO INDIRETA

UNEMAT

UNIVERSIDADE DO ESTADO DE MATO GROSSO

O(A) Reitora-Presidente da FUNEMT no uso de suas atribuições que lhes são conferidas por lei,

Resolve: DISTRATAR

Objeto: CONTRATAÇÃO TEMPORARIA

CONTRATO/UNEMAT/00388/2024

DE: 05/04/2024

Processo Nº: 35/2024

Contratado: (290050/4) JOB LOPES EVANGELISTA

CPF: ***.484.399.**

Cargo/Função: (11802) PROFESSOR UNEMAT LC 534/2014

Referência: C-001 Carga Horária: 08 horas semanais

Un. Adm: (206946) FACUL DE LETRAS CIENCIAS SOCIAIS E

TECNOLOGICAS

A Partir de: 06/03/2024

CONTRATO/UNEMAT/00388/2024

DE: 05/04/2024

Processo Nº: 32/2024

Contratado: (239695/11) LUANA PAIVA DOS SANTOS

CPF: ***.326.972.**

Cargo/Função: (11905) AGENTE UNIVERSITARIO LC 321

Referência: AM-001 Carga Horária: 30 horas semanais

Un. Adm: (207233) CAMPUS UNIVERS. DE JUARA

A Partir de: 28/02/2024

PUBLICADA, REGISTRADA, CUMpra-SE.

Cuiabá-MT, 05 de Abril de 2024.

Vera Lúcia da Rocha Maquêa

Reitora-Presidente da FUNEMT

Protocolo 1566471

O(A) Reitora-Presidente da FUNEMT no uso de suas atribuições que lhes são conferidas por lei,

Resolve: PRORROGAR

Objeto: CONTRATAÇÃO TEMPORARIA

CONTRATO/UNEMAT/00389/2024

DE: 05/04/2024

Processo Nº: 1/99/2024

Contratado: (295596/3) GRAZIELE OLIVEIRA ARAGAO

SERVILHA

CPF: ***.840.714.**

Cargo/Função: (11802) PROFESSOR UNEMAT LC 534/2014

Un. Adm: (206725) FACUL CIENCIAS SOCIAIS APLICADAS E

DA LINGUAGEM

Até: 06/07/2024

PUBLICADA, REGISTRADA, CUMpra-SE.

Cuiabá-MT, 05 de Abril de 2024.

Vera Lúcia da Rocha Maquêa

Reitora-Presidente da FUNEMT

Protocolo 1566472

O(A) Reitora-Presidente da FUNEMT no uso de suas atribuições que lhes são conferidas por lei,

Resolve: RETIFICAR
Objeto: CONTRATAÇÃO TEMPORARIA

CONTRATO/UNEMAT/00390/2024 DE: 05/04/2024
Processo Nº: 1/144/2024
Contratado: (341030/1) ANDREIA DE CARVALHO SANTOS
CPF: ***.012.539-**
Cargo/Função: (11802) PROFESSOR UNEMAT LC 534/2014
Referência: B-001 Carga Horária: 08 horas semanais
Un. Adm: (206644) FACUL CIENCIAS AGRARIAS BIOLOGICAS
ENG DA SAUDE
A Partir de: 01/05/2024 Até06/07/2024

CONTRATO/UNEMAT/00390/2024 DE: 05/04/2024
Processo Nº: 3/318/2023
Contratado: (263467/5) ANDREIA MODANESE
CPF: ***.116.111-**
Cargo/Função: (11802) PROFESSOR UNEMAT LC 534/2014
Referência: B-001 Carga Horária: 08 horas semanais
Un. Adm: (206563) FACUL DE CIENCIAS HUMANAS E LINGUAGEM
A Partir de: 10/05/2024 Até06/07/2024

CONTRATO/UNEMAT/00390/2024 DE: 05/04/2024
Processo Nº: 3/236/2023
Contratado: (268572/8) JOANE RAMOS VIANA DE CASTRO
CPF: ***.682.410-**
Cargo/Função: (11802) PROFESSOR UNEMAT LC 534/2014
Referência: B-001 Carga Horária: 08 horas semanais
Un. Adm: (206237) FACUL DE EDUCACAO E LINGUAGEM
A Partir de: 16/04/2024 Até06/07/2024

CONTRATO/UNEMAT/00390/2024 DE: 05/04/2024
Processo Nº: 1/63/2024
Contratado: (286806/2) SIMONE APARECIDA DE MATOS
CPF: ***.286.171-**
Cargo/Função: (11802) PROFESSOR UNEMAT LC 534/2014
Referência: B-001 Carga Horária: 04 horas semanais
Un. Adm: (206725) FACUL CIENCIAS SOCIAIS APLICADAS E DA LINGUAGEM
A Partir de: 02/05/2024 Até06/07/2024

CONTRATO/UNEMAT/00390/2024 DE: 05/04/2024
Processo Nº: 1/177/2024
Contratado: (342133/1) VANESSA FERREIRA DA SILVA
CPF: ***.484.614-**
Cargo/Função: (11802) PROFESSOR UNEMAT LC 534/2014
Referência: B-001 Carga Horária: 04 horas semanais
Un. Adm: (206202) FACUL DE CIENCIAS SOCIAIS APLICADAS
A Partir de: 07/07/2024 Até31/12/2024

PUBLICADA, REGISTRADA, CUMPRÁ-SE.
Cuiabá-MT, 05 de Abril de 2024.
Vera Lúcia da Rocha Maquêa
Reitora-Presidente da FUNEMT

Protocolo 1566473

BOLETIM DE PESSOAL/UNEMAT/00230/2024 DE:
05/04/2024

O(A) Reitora-Presidente da FUNEMT no uso de suas atribuições que lhes são conferidas por lei,

Resolve: REMOVER
Evento: Remoção Interna a Pedido

Processo N.: 2024/02203
Nome: (257798/1) ANTONIO CARLOS DE SOUZA JUNIOR
Cargo/Função: (11905) AGENTE UNIVERSITARIO LC 321
Para Un. Adm: (206059) ASSES TECNICA ADMINISTRATIVA
A Partir de: 02/04/2024

Processo N.: 2024/05240
Nome: (257992/1) RONI ALEX DA SILVA SCHU
Cargo/Função: (11905) AGENTE UNIVERSITARIO LC 321
Para Un. Adm: (207713) DIR DE UNID REGIONALIZADA ADMINISTRATIVA
A Partir de: 02/04/2024

PUBLICADA, REGISTRADA, CUMPRÁ-SE.
Cuiabá-MT, 05 de Abril de 2024.
Vera Lúcia da Rocha Maquêa
Reitora-Presidente da FUNEMT

Protocolo 1566488

BOLETIM DE PESSOAL/UNEMAT/00231/2024 DE:
05/04/2024

O(A) Reitora-Presidente da FUNEMT no uso de suas atribuições que lhes são conferidas por lei,

Resolve: CONCEDER
Evento: TELETRABALHO MODALIDADE INTEGRAL

Processo N.: 2024/03942
Nome: (267907/1) DAIANI KHIPPAIZ NOGUEIRA DE SOUZA
Cargo/Função: (11905) AGENTE UNIVERSITARIO LC 321
Un. Adm: (205192) ASSES TECNICA ADMINISTRATIVA
A Partir de: 02/05/2024 Até 01/05/2025

PUBLICADA, REGISTRADA, CUMPRÁ-SE.
Cuiabá-MT, 05 de Abril de 2024.
Vera Lúcia da Rocha Maquêa
Reitora-Presidente da FUNEMT

Protocolo 1566489

BOLETIM DE PESSOAL/UNEMAT/00232/2024 DE:
05/04/2024

O(A) Reitora-Presidente da FUNEMT no uso de suas atribuições que lhes são conferidas por lei,

Resolve: RETIFICAR
Evento: LICENÇA A GESTANTE/SEGURADO INSS

Processo N.: 1002693-02.2024.8.11.0006
Nome: (278098/2) CAMILA PERCILYANA DE LIMA E SILVA ALVES
Cargo/Função: (11905) AGENTE UNIVERSITARIO LC 321
Un. Adm: (054704) REITORIA
A Partir de: 06/12/2023 Até02/06/2024

PUBLICADA, REGISTRADA, CUMPRÁ-SE.
Cuiabá-MT, 05 de Abril de 2024.
Vera Lúcia da Rocha Maquêa
Reitora-Presidente da FUNEMT

Protocolo 1566490

BOLETIM DE PESSOAL/UNEMAT/00233/2024 DE:
05/04/2024

O(A) Reitora-Presidente da FUNEMT no uso de suas atribuições que lhes são conferidas por lei,

Resolve: PRORROGAR
Evento: LICENÇA P/ TRATAMENTO SAUDE/SEGURADO INSS/ATE 15 DIAS

Processo N.: UNEMAT-PRO-2024/05195
Nome: (262189/4) CAROLINE MARI DE OLIVEIRA GALINA
Cargo/Função: (11802) PROFESSOR UNEMAT LC 534/2014
Un. Adm: (206563) FACUL DE CIENCIAS HUMANAS E LINGUAGEM
Até: 15/04/2024

PUBLICADA, REGISTRADA, CUMPRÁ-SE.
Cuiabá-MT, 05 de Abril de 2024.
Vera Lúcia da Rocha Maquêa
Reitora-Presidente da FUNEMT

Protocolo 1566491

BOLETIM DE PESSOAL/UNEMAT/00234/2024
05/04/2024

DE:

O(A) Reitora-Presidente da FUNEMT no uso de suas atribuições que lhes são conferidas por lei,

Resolve: DEFERIR

Evento: LICENÇA PREMIO - GOZO

Processo N.: UNEMAT-PRO-2024/05237

Nome: (253545/1) ELISA MAURO GOMES

Cargo/Função: (11802) PROFESSOR UNEMAT LC 534/2014

Quinquênio de Referência: 14/03/2019 Até 13/03/2024

A Partir de: 01/05/2024 Até 29/07/2024

PUBLICADA, REGISTRADA, CUMPRÁ-SE.

Cuiabá-MT, 05 de Abril de 2024.

Vera Lúcia da Rocha Maquêa

Reitora-Presidente da FUNEMT

Protocolo 1566492

BOLETIM DE PESSOAL/UNEMAT/00235/2024
05/04/2024

DE:

O(A) Reitora-Presidente da FUNEMT no uso de suas atribuições que lhes são conferidas por lei,

Resolve: CONCEDER

Evento: LICENÇA PREMIO - CONCESSÃO

Processo N.: UNEMAT-PRO-2024/05083

Nome: (135473/8) ADRIANA DE OLIVEIRA DIAS

Quinquênio: 28/03/2019 Até 27/03/2024

Qtde Dias: 90

Processo N.: UNEMAT-PRO-2024/04724

Nome: (140615/2) GISLENE RAMOS BESSA

Quinquênio: 24/03/2019 Até 23/03/2024

Qtde Dias: 90

Processo N.: UNEMAT-PRO-2024/05086

Nome: (253990/1) RUBEN FRANCISCO GAUTO

Quinquênio: 28/03/2019 Até 27/03/2024

Qtde Dias: 90

Processo N.: UNEMAT-PRO-2024/05091

Nome: (253995/1) VINICIUS AUGUSTO MORAIS

Quinquênio: 28/03/2019 Até 27/03/2024

Qtde Dias: 90

PUBLICADA, REGISTRADA, CUMPRÁ-SE.

Cuiabá-MT, 05 de Abril de 2024.

Vera Lúcia da Rocha Maquêa

Reitora-Presidente da FUNEMT

Protocolo 1566493

INTERMAT

INSTITUTO DE TERRAS DE MATO GROSSO

BOLETIM DE PESSOAL/INTERMAT/00032/2024
05/04/2024

DE:

O(A) Presidente do INTERMAT no uso de suas atribuições que lhes são conferidas por lei,

Resolve: DEFERIR

Evento: LICENÇA PREMIO - GOZO

Processo N.:

Nome: (249368/1) MARIANA MENDES MONTEIRO DA SILVA

Cargo/Função: (5694) ANALISTA FUNDIARIO E AGRARIO L 10042

Quinquênio de Referência: 09/07/2018 Até 08/07/2023

A Partir de: 24/04/2024 Até 03/05/2024

PUBLICADA, REGISTRADA, CUMPRÁ-SE.

Cuiabá-MT, 05 de Abril de 2024.

Francisco Serafim de Barros

Presidente do INTERMAT

Protocolo 1566499

INDEA

INSTITUTO DE DEFESA AGROPECUÁRIA

BOLETIM DE PESSOAL/INDEAMT/00213/2024
05/04/2024

DE:

O(A) Presidente do INDEA no uso de suas atribuições que lhes são conferidas por lei,

Resolve: REMOVER

Evento: Remoção Interna a Pedido

Processo N.: INDEAMT-PRO-2024/05408

Nome: (256821/1) RODOLFO PADILHA COSTA CAMPOS

Cargo/Função: (5365) TECNICO ADMINISTRATIVO L 10052

Para Un. Adm: (148644) GER DE INFORMACAO DA DEFESA SANITARIA VEGETAL

A Partir de: 01/04/2024

PUBLICADA, REGISTRADA, CUMPRÁ-SE.

Cuiabá-MT, 05 de Abril de 2024.

Emanuele Gonçalves de Almeida

Presidente do INDEA

Protocolo 1566494

BOLETIM DE PESSOAL/INDEAMT/00214/2024
05/04/2024

DE:

O(A) Presidente do INDEA no uso de suas atribuições que lhes são conferidas por lei,

Resolve: CONCEDER

Evento: ADICIONAL NOTURNO

Processo N.: INDEAMT-PRO-2024/5231

Nome: (79490/2) BRAULIO GARCIA GUIMARAES

Cargo/Função: (3874) AGENTE FISCAL EST DEF AGRO FLOR I L9070

Un. Adm: (149926) UNID LOCAL DE EXECUCAO DE SINOP

A Partir de: 11/04/2024 Até 11/04/2024

Quantidade: 80 horas

Processo N.: INDEAMT-PRO-2024/5231

Nome: (92314/3) CASSIO ANTONIO MESACASA

Cargo/Função: (3874) AGENTE FISCAL EST DEF AGRO FLOR I L9070

Un. Adm: (149233) UNID LOCAL DE EXECUCAO DE JANGADA

A Partir de: 21/04/2024 Até 21/04/2024

Quantidade: 80 horas

Processo N.: INDEAMT-PRO-2024/5231

Nome: (253539/1) CESAR BALMER

Cargo/Função: (3874) AGENTE FISCAL EST DEF AGRO FLOR I L9070

Un. Adm: (149578) UNID LOCAL DE EXECUCAO DE BRASNORTE

A Partir de: 11/04/2024 Até 11/04/2024

Quantidade: 80 horas

Processo N.: INDEAMT-PRO-2024/5231

Nome: (109818/1) EDEVALDO ROSA DA SILVA

Cargo/Função: (3874) AGENTE FISCAL EST DEF AGRO FLOR I L9070

Un. Adm: (149616) UNID LOCAL DE EXECUCAO DE

RONDONOPOLIS

A Partir de: 21/04/2024 Até 21/04/2024

Quantidade: 80 horas

Processo N.: INDEAMT-PRO-2024/5231

Nome: (79552/2) EDSON ALVES TITO

Cargo/Função: (3874) AGENTE FISCAL EST DEF AGRO FLOR I L9070

Un. Adm: (149047) UNID LOCAL DE EXECUCAO DE TANGARA DA SERRA

A Partir de: 11/04/2024 Até 11/04/2024

Quantidade: 80 horas

Processo N.: INDEAMT-PRO-2024/5231

Nome: (109830/1) FLAVIO SOARES DE MORAES

Cargo/Função: (3874) AGENTE FISCAL EST DEF AGRO FLOR I L9070

Un. Adm: (149616) UNID LOCAL DE EXECUCAO DE RONDONOPOLIS

A Partir de: 21/04/2024 Até 21/04/2024

Quantidade: 80 horas

Processo N.: INDEAMT-PRO-2024/5231

Nome: (55317/3) FRANCIS LIVIO CORREA QUEIROZ

Cargo/Função: (3870) FISCAL EST DEF AGRO E FLORESTAL L9070

Un. Adm: (210471) NUC DO LABORATORIO DE TECNOLOGIA DA MADEIRA

A Partir de: 11/04/2024 Até 11/04/2024

Quantidade: 80 horas

Processo N.: INDEAMT-PRO-2024/5231

Nome: (79790/1) JEAN CARLO BOAVENTURA DE BRITO

Cargo/Função: (3874) AGENTE FISCAL EST DEF AGRO FLOR I L9070

Un. Adm: (210471) NUC DO LABORATORIO DE TECNOLOGIA DA MADEIRA

A Partir de: 01/04/2024 Até 01/04/2024

Quantidade: 80 horas

Processo N.: INDEAMT-PRO-2024

Nome: (80040/2) JOSE PRUDENCIANO CARRIJO SOUZA

Cargo/Função: (3874) AGENTE FISCAL EST DEF AGRO FLOR I L9070

Un. Adm: (149756) UNID LOCAL DE EXECUCAO DE ALTO ARAGUAIA

A Partir de: 01/04/2024 Até 01/04/2024

Quantidade: 80 horas

Processo N.: INDEAMT-PRO-2024/5231

Nome: (112988/1) MAX MAGNO DE CAMPOS

Cargo/Função: (3874) AGENTE FISCAL EST DEF AGRO FLOR I L9070

Un. Adm: (210463) COORD DE DEFESA E TECNOLOGIA FLORESTAL

A Partir de: 21/04/2024 Até 21/04/2024

Quantidade: 80 horas

Processo N.: INDEAMT-PRO-2024/5231

Nome: (39269/10) PAULO JOSE DE MEDEIROS

Cargo/Função: (3870) FISCAL EST DEF AGRO E FLORESTAL L9070

Un. Adm: (149020) UNID LOCAL DE EXECUCAO DE NOVA OLIMPIA

A Partir de: 01/04/2024 Até 01/04/2024

Quantidade: 80 horas

Processo N.: INDEAMT-PRO-2024/5231

Nome: (79894/1) ROBERTO CESAR RIBEIRO DE ASSIS

Cargo/Função: (3874) AGENTE FISCAL EST DEF AGRO FLOR I L9070

Un. Adm: (149160) UNID DE EXECUCAO DE CUIABA

A Partir de: 01/04/2024 Até 01/04/2024

Quantidade: 80 horas

PUBLICADA, REGISTRADA, CUMpra-SE.

Cuiabá-MT, 05 de Abril de 2024.

Emanuele Gonçalves de Almeida

Presidente do INDEA

Protocolo 1566495

BOLETIM DE PESSOAL/INDEAMT/00215/2024 DE:
05/04/2024

O(A) Presidente do INDEA no uso de suas atribuições que lhes são conferidas por lei,

Resolve: DEFERIR

Evento: LICENCA PARA TRATAMENTO DE SAUDE

Processo N.:

Nome: (252717/1) FRANCIELI ALVES VENDRAMIN

Cargo/Função: (3870) FISCAL EST DEF AGRO E FLORESTAL L9070

Un. Adm: (148830) UNID LOCAL DE EXECUCAO DE GENERAL CARNEIRO

A Partir de: 01/04/2024 Até 29/06/2024

PUBLICADA, REGISTRADA, CUMpra-SE.

Cuiabá-MT, 05 de Abril de 2024.

Emanuele Gonçalves de Almeida

Presidente do INDEA

Protocolo 1566496

BOLETIM DE PESSOAL/INDEAMT/00216/2024 DE:
05/04/2024

O(A) Presidente do INDEA no uso de suas atribuições que lhes são conferidas por lei,

Resolve: DEFERIR

Evento: LICENCA PREMIO - GOZO

Processo N.: INDEAMT-CIN-2024/01767

Nome: (65256/4) ROBERTO WAGNER DE OLIVEIRA VICENTE

Cargo/Função: (3870) FISCAL EST DEF AGRO E FLORESTAL L9070

Quinquênio de Referência: 01/10/2018 Ate 30/10/2023

A Partir de: 02/05/2024 Até 31/05/2024

PUBLICADA, REGISTRADA, CUMpra-SE.

Cuiabá-MT, 05 de Abril de 2024.

Emanuele Gonçalves de Almeida

Presidente do INDEA

Protocolo 1566497

BOLETIM DE PESSOAL/INDEAMT/00217/2024 DE:
05/04/2024

O(A) Presidente do INDEA no uso de suas atribuições que lhes são conferidas por lei,

Resolve: CONCEDER

Evento: LICENÇA PREMIO - CONCESSÃO

Processo N.: INDEAMT-PRO-2024/05049

Nome: (253809/1) ADILSON XAVIER DA SILVA

Quinquênio: 21/03/2019 Até 20/03/2024

Qtde Dias: 90

Processo N.: INDEAMT-PRO-2024/05145

Nome: (80220/2) AUGUSTO CESAR E SILVA

Quinquênio: 22/03/2019 Até 21/03/2024

Qtde Dias: 90

Processo N.: INDEAMT-PRO-2024/05168

Nome: (253879/1) CRISTIANO HENRIQUE DE SOUZA

Quinquênio: 24/03/2019 Até 23/03/2024

Qtde Dias: 90

Processo N.: INDEAMT-PRO-2024/05192

Nome: (253931/1) DOMINGOS SAVIO SOARES RODRIGUES

Quinquênio: 24/03/2019 Até 23/03/2024

Qtde Dias: 90

Processo N.: INDEAMT-PRO-2024/05221

Nome: (254112/1) GIOVANNI RODRIGUES DE OLIVEIRA

Quinquênio: 21/03/2019 Até 20/03/2024

Qtde Dias: 90

Processo N.: INDEAMT-PRO-2024/05121

Nome: (253771/1) JEAN JANUACAELY DE OLIVEIRA

Quinquênio: 21/03/2019 Até 20/03/2024

Qtde Dias: 90

PUBLICADA, REGISTRADA, CUMpra-SE.

Cuiabá-MT, 05 de Abril de 2024.

Emanuele Gonçalves de Almeida

Presidente do INDEA

Protocolo 1566498

DETRAN

DEPARTAMENTO ESTADUAL DE TRÂNSITO

BOLETIM DE PESSOAL/DETRAN/00211/2024
05/04/2024

DE:

O(A) Presidente do DETRAN no uso de suas atribuições que lhes são conferidas por lei,

Resolve: DEFERIR

Evento: LICENÇA PREMIO - GOZO

Processo N.:

Nome: (246406/1) DANIELE QUADROS RADMANN

Cargo/Função: (5430) AGENTE DO SERVICO DE TRANSITO LC
505/13

Quinquênio de Referência: 19/03/2018 Ate 18/03/2023

A Partir de: 16/09/2024 Até 30/09/2024

PUBLICADA, REGISTRADA, CUMpra-SE.

Cuiabá-MT, 05 de Abril de 2024.

Gustavo Reis Lobo de Vasconcelos

Presidente do DETRAN

Protocolo 1566484

BOLETIM DE PESSOAL/DETRAN/00212/2024
05/04/2024

DE:

O(A) Presidente do DETRAN no uso de suas atribuições que lhes são conferidas por lei,

Resolve: RETIFICAR

Evento: LICENÇA PREMIO - GOZO

Processo N.:

Nome: (129309/6) THIARA DE MOURA FERREIRA

Cargo/Função: (5430) AGENTE DO SERVICO DE TRANSITO LC
505/13

Quinquênio de Referência: 11/08/2010 Ate 10/08/2015

A Partir de: 03/05/2024 Até 12/05/2024

PUBLICADA, REGISTRADA, CUMpra-SE.

Cuiabá-MT, 05 de Abril de 2024.

Gustavo Reis Lobo de Vasconcelos

Presidente do DETRAN

Protocolo 1566485

BOLETIM DE PESSOAL/DETRAN/00213/2024
05/04/2024

DE:

O(A) Presidente do DETRAN no uso de suas atribuições que lhes são conferidas por lei,

Resolve: CONCEDER

Evento: LICENÇA PREMIO - CONCESSÃO

Processo N.:

Nome: (255218/2) ALIANE MEZACASA DE SOUZA

Quinquênio: 10/12/2018 Até 09/12/2023

Qtde Dias: 90

Processo N.:

Nome: (225722/1) AMAURI ROBERTO LINO

Quinquênio: 03/01/2019 Até 02/04/2024

Qtde Dias: 90

PUBLICADA, REGISTRADA, CUMpra-SE.

Cuiabá-MT, 05 de Abril de 2024.

Gustavo Reis Lobo de Vasconcelos

Presidente do DETRAN

Protocolo 1566486

MTPREV

MATO GROSSO PREVIDÊNCIA

BOLETIM DE PESSOAL/MTPREV/00041/2024
05/04/2024

DE:

O(A) Diretor Presidente MT PREV no uso de suas atribuições que lhes são conferidas por lei,

Resolve: CONCEDER

Evento: LICENÇA PREMIO - CONCESSÃO

Processo N.: MTPREV-PRO-2024/01211

Nome: (79962/1) MARCOS ANTONIO SILVA ROMEU

Quinquênio: 02/08/2007 Até 01/08/2012

Qtde Dias: 90

PUBLICADA, REGISTRADA, CUMpra-SE.

Cuiabá-MT, 05 de Abril de 2024.

Elliton Oliveira de Souza

Diretor Presidente MT PREV

Protocolo 1566500

LICITAÇÃO

SECRETARIAS

SEPLAG

SECRETARIA DE ESTADO DE PLANEJAMENTO E GESTÃO

ATA DE REGISTRO DE PREÇOS 005/2024/SEPLAG

PROCESSO SIGADOC Nº SEPLAG-PRO-2024/02480

PREGÃO: Nº 002/SEPLAG/2024.

O ESTADO DE MATO GROSSO, por meio da SECRETARIA DE ESTADO DE PLANEJAMENTO E GESTÃO, doravante denominado contratante, com sede em Cuiabá-MT, inscrito no CNPJ sob nº 03.507.415/0004-97, neste ato representado pelo Senhor Secretário de Estado de Planejamento e Gestão BASÍLIO BEZERRA GUIMARÃES DOS SANTOS, brasileiro, divorciado, portador da cédula de identidade nº 793306 SSP-MT e do CPF sob nº 630.581.111-34, e pela Secretária Adjunta de Aquisições Governamentais KATIENE CETSUMI MIYAKAWA PINHEIRO, brasileira, casada, portadora da cédula de identidade nº 1339591-2 SSP/MT e do CPF sob nº 001.817.961-47 RESOLVE REGISTRAR OS PREÇOS da(s) empresa(s) relacionada(s), quantidades estimadas e indicadas abaixo, de acordo com a classificação obtida em cada lote, atendendo às condições, às especificações técnicas e às propostas ofertadas na licitação regulamentada pelo Edital e anexos do Pregão Eletrônico nº 002/2024/SEPLAG, do tipo **MENOR PREÇO UNITÁRIO**, Processo Administrativo nº 06142/2023/SEPLAG (SEPLAG-PRO-2023/06142), independentemente de transcrições, constituindo esta ATA DE REGISTRO DE PREÇOS documento vinculativo e obrigacional às partes.

EMPRESA:	CSF SERVIÇOS DE LIMPEZA LTDA
CNPJ:	02.977.954/0001-84
ENDEREÇO:	Rua Salgado Filho, nº 2475, Sala 11, 2º andar - Bairro: São Cristóvão, CEP: 76.804-054, Porto Velho - RO
REPRESENTANTE:	Nome: Vinicius de Almeida Campos CPF: XXX.X35.051-46 Identidade: XXXX0805-8 SSP/MS
CONTATO:	(69) 2141-9137
E-MAIL:	licitacoes@grupoacampos.com

EMPRESA:	LUA SERVIÇOS LTDA
CNPJ:	10.661.161/0001-80
ENDEREÇO:	Av. Pedro Paulo de Faria Junior, nº 1934, Sala 48 e 49, Bairro: Distrito Industrial, CEP: 78.098-270, Cuiabá - MT.
REPRESENTANTE:	Nome: Anildo Pereira Dutra CPF: XXX.X20.361-72 Identidade: XXX39-5 SSP/MT
CONTATO:	(65) 3644-0499
E-MAIL:	luaservicos@gmail.com

EMPRESA:	MILENIUM TERCEIRIZADA LTDA
CNPJ:	11.539.025/0001-84
ENDEREÇO:	Rua Estevão de Mendonça, nº 704, Ed. Ambiquaras - Sala 01, Bairro: Popular, CEP: 78.045-420, Cuiabá - MT.
REPRESENTANTE:	Nome: Valquiria Borges de Campos CPF: XXX.X04.511-68 Identidade: XXXX614-9 SSP/MT
CONTATO:	(65) 99361-8016
E-MAIL:	milleniumlimpeza@outlook.com

Sujeitam-se as partes à Constituição Federal, à Lei nº 14.133/2021, ao Decreto Estadual nº 1.525/2022, à Lei Complementar nº 123/2006 e à Lei Complementar Estadual nº 605/2018, sem prejuízo de outras normas aplicáveis.

1.OBJETO

1.1.Esta Ata possui o objetivo de registrar preços dos itens abaixo relacionados para futura e eventual prestação de serviços continuados de **Apoio Administrativo** para os perfis Auxiliar Administrativo e Auxiliar Operacional Administrativo, para atender a demanda dos Órgãos/Entidades do Poder Executivo Estadual, conforme condições e especificações constantes nesta Ata de Registro de Preço.

ITEM 01 SEPLAG CSF SERVIÇOS DE LIMPEZA LTDA					
ITEM	DESCRIÇÃO	UNID	QTD	VALOR UNITÁRIO MENSAL	VALOR UNITÁRIO OFERTADO (24 MESES)
1	SERVIÇO DE MÃO DE OBRA DE AUXILIAR ADMINISTRATIVO COM FORMAÇÃO DE NÍVEL MÉDIO COM CERTIFICAÇÃO DA INSTITUIÇÃO DEVIDAMENTE RECONHECIDA, CURSO BÁSICO DE INFORMÁTICA SISTEMA OPERACIONAL WINDOWS - PACOTE OFFICE (WORD, EXCEL, POWER POINT, INTERNET EXPLORER), INCLUINDO MÃO-DE-OBRA, ENCARGOS SOCIAIS, INSUMOS, TRIBUTOS E DEMAIS COMPONENTES. SENDO 08 HORAS DIÁRIAS E 40 HORAS SEMANAIS. POSTO.	POS	251	R\$ 3.864,62	R\$ 92.750,88
VALOR TOTAL OFERTADO DO ITEM 01: R\$ 23.280.470,88 (vinte e três milhões e duzentos e oitenta mil e quatrocentos e setenta reais e oitenta e oito centavos).					

ITEM 02 CASA CIVIL, FAPEMAT, JUCEMAT, MTPREV, MTSÁUDE, PGE, SECEL, SEDEC, SETASC LUA SERVIÇOS LTDA					
ITEM	DESCRIÇÃO	UNID	QTD	VALOR UNITÁRIO MENSAL	VALOR UNITÁRIO OFERTADO (24 MESES)
1	SERVIÇO DE MÃO DE OBRA DE AUXILIAR ADMINISTRATIVO COM FORMAÇÃO DE NÍVEL MÉDIO COM CERTIFICAÇÃO DA INSTITUIÇÃO DEVIDAMENTE RECONHECIDA, CURSO BÁSICO DE INFORMÁTICA SISTEMA OPERACIONAL WINDOWS -PACOTE OFFICE (WORD, EXCEL, POWER POINT, INTERNET EXPLORER), INCLUINDO MÃO-DE-OBRA, ENCARGOS SOCIAIS, INSUMOS, TRIBUTOS E DEMAIS COMPONENTES. SENDO 08 HORAS DIÁRIAS E 40 HORAS SEMANAIS. POSTO.	POS	248	R\$ 3.737,45	R\$ 89.698,80
VALOR TOTAL OFERTADO DO ITEM 02: R\$ 22.245.302,40 (vinte e dois milhões e duzentos e quarenta e cinco mil e trezentos e dois reais e quarenta centavos).					

ITEM 03 SES LUA SERVIÇOS LTDA					
ITEM	DESCRIÇÃO	UNID	QTD	VALOR UNITÁRIO MENSAL	VALOR UNITÁRIO OFERTADO (24 MESES)
1	SERVIÇO DE MÃO DE OBRA DE AUXILIAR ADMINISTRATIVO COM FORMAÇÃO DE NÍVEL MÉDIO COM CERTIFICAÇÃO DA INSTITUIÇÃO DEVIDAMENTE RECONHECIDA, CURSO BÁSICO DE INFORMÁTICA SISTEMA OPERACIONAL WINDOWS -PACOTE OFFICE (WORD, EXCEL, POWER POINT, INTERNET EXPLORER), INCLUINDO MÃO-DE-OBRA, ENCARGOS SOCIAIS, INSUMOS, TRIBUTOS E DEMAIS COMPONENTES. SENDO 08 HORAS DIÁRIAS E 40 HORAS SEMANAIS. POSTO	POS	240	R\$ 3.839,31	R\$ 92.143,44
VALOR TOTAL OFERTADO DO ITEM 03: R\$ 22.114.425,60 (vinte e dois milhões e cento e quatorze mil e quatrocentos e vinte e cinco reais e sessenta centavos).					

ITEM 04					
AGER, FUNAC, SEMA, SESP					
CSF SERVIÇOS DE LIMPEZA LTDA					
ITEM	DESCRIÇÃO	UNID	QTD	VALOR UNITÁRIO MENSAL	VALOR UNITÁRIO OFERTADO (24 MESES)
1	SERVIÇO DE MÃO DE OBRA DE AUXILIAR ADMINISTRATIVO COM FORMAÇÃO DE NÍVEL MÉDIO COM CERTIFICAÇÃO DA INSTITUIÇÃO DEVIDAMENTE RECONHECIDA, CURSO BÁSICO DE INFORMÁTICA SISTEMA OPERACIONAL WINDOWS -PACOTE OFFICE (WORD, EXCEL, POWER POINT, INTERNET EXPLORER), INCLUINDO MÃO-DE-OBRA, ENCARGOS SOCIAIS, INSUMOS, TRIBUTOS E DEMAIS COMPONENTES. SENDO 08 HORAS DIÁRIAS E 40 HORAS SEMANAIS. POSTO.	POS	238	R\$ 3.864,62	R\$ 92.750,88
VALOR TOTAL OFERTADO DO ITEM 04: R\$ 22.074.709, 44 (vinte e dois milhões e setenta e quatro mil e setecentos e nove reais e quarenta e quatro centavos).					

ITEM 05					
SEPLAG					
MILLENIUN TERCEIRIZADA LTDA					
ITEM	DESCRIÇÃO	UNID	QTD	VALOR UNITÁRIO MENSAL	VALOR UNITÁRIO OFERTADO (24 MESES)
1	SERVIÇO ESPECIALIZADO DE AUXILIAR OPERACIONAL ADMINIS-TRATIVO INCLUINDO MÃO DE OBRA, ENCARGOS SOCIAIS, INSUMOS, TRIBUTOS E DEMAIS COMPONENTES. COM JORNADA DE 40 (QUARENTA) HORAS SEMANAIS.	POS	188	R\$ 4.749,01	R\$ 113.976,24
VALOR TOTAL OFERTADO DO ITEM 05: R\$ 21.427.533, 12 (vinte e um milhões e quatrocentos e vinte e sete mil e quinhentos e trinta e três reais e doze centavos).					

VALOR TOTAL DO REGISTRO DE PREÇOS: R\$ 111.142.441, 44 (cento e onze milhões e cento e quarenta e dois mil e quatrocentos e quarenta e um reais e quarenta e quatro centavos).

1.2. O preço unitário de cada item englobará todas as despesas relativas ao objeto, bem como os respectivos custos diretos e indiretos, incluindo seguro, tributos, seguros, remunerações, despesas fiscais e financeiras, benefícios e despesas indiretas (BDI), manuais, transporte, todas as taxas e quaisquer outras necessárias ao cumprimento do objeto deste Registro, e não será considerada nenhuma reivindicação adicional de pagamento ou reajustamento de preços.

2. ÓRGÃO(S) GERENCIADOR(ES) E PARTICIPANTE(S)

2.1. O órgão gerenciador será a Secretaria de Estado de Planejamento e Gestão/MT.

2.2. São órgãos e entidades públicas participantes do registro de preços:

ITEM	DESCRIÇÃO/ESPECIFICAÇÃO	QUANTIDADE	ÓRGÃOS PARTICIPANTES
01	SERVIÇO DE MÃO DE OBRA DE AUXILIAR ADMINISTRATIVO COM FORMAÇÃO DE NÍVEL MÉDIO COM CERTIFICAÇÃO DA INSTITUIÇÃO DEVIDAMENTE RECONHECIDA, CURSO BÁSICO DE INFORMÁTICA SISTEMA OPERACIONAL WINDOWS - PACOTE OFFICE (WORD, EXCEL, POWER POINT, INTERNET EXPLORER), INCLUINDO MÃO-DE-OBRA, ENCARGOS SOCIAIS, INSUMOS, TRIBUTOS E DEMAIS COMPONENTES. SENDO 08 HORAS DIÁRIAS E 40 HORAS SEMANAIS. POSTO.	251	SEPLAG
02	SERVIÇO DE MÃO DE OBRA DE AUXILIAR ADMINISTRATIVO COM FORMAÇÃO DE NÍVEL MÉDIO COM CERTIFICAÇÃO DA INSTITUIÇÃO DEVIDAMENTE RECONHECIDA, CURSO BÁSICO DE INFORMÁTICA SISTEMA OPERACIONAL WINDOWS -PACOTE OFFICE (WORD, EXCEL, POWER POINT, INTERNET EXPLORER), INCLUINDO MÃO-DE-OBRA, ENCARGOS SOCIAIS, INSUMOS, TRIBUTOS E DEMAIS COMPONENTES. SENDO 08 HORAS DIÁRIAS E 40 HORAS SEMANAIS. POSTO.	248	CASA CIVIL, FAPEMAT, JUCEMAT, MTPREV, MTSÁUDE, PGE, SECEL, SEDEC, SETASC

03	SERVIÇO DE MÃO DE OBRA DE AUXILIAR ADMINISTRATIVO COM FORMAÇÃO DE NÍVEL MÉDIO COM CERTIFICAÇÃO DA INSTITUIÇÃO DEVIDAMENTE RECONHECIDA, CURSO BÁSICO DE INFORMÁTICA SISTEMA OPERACIONAL WINDOWS -PACOTE OFFICE (WORD, EXCEL, POWER POINT, INTERNET EXPLORER), INCLUINDO MÃO-DE-OBRA, ENCARGOS SOCIAIS, INSUMOS, TRIBUTOS E DEMAIS COMPONENTES. SENDO 08 HORAS DIÁRIAS E 40 HORAS SEMANAIS . POSTO	240	SES
04	SERVIÇO DE MÃO DE OBRA DE AUXILIAR ADMINISTRATIVO COM FORMAÇÃO DE NÍVEL MÉDIO COM CERTIFICAÇÃO DA INSTITUIÇÃO DEVIDAMENTE RECONHECIDA, CURSO BÁSICO DE INFORMÁTICA SISTEMA OPERACIONAL WINDOWS -PACOTE OFFICE (WORD, EXCEL, POWER POINT, INTERNET EXPLORER), INCLUINDO MÃO-DE-OBRA, ENCARGOS SOCIAIS, INSUMOS, TRIBUTOS E DEMAIS COMPONENTES. SENDO 08 HORAS DIÁRIAS E 40 HORAS SEMANAIS . POSTO.	238	AGER, FUNAC, SEMA, SESP
05	SERVIÇO ESPECIALIZADO DE AUXILIAR OPERACIONAL ADMINISTRATIVO INCLUINDO MÃO DE OBRA, ENCARGOS SOCIAIS, INSUMOS, TRIBUTOS E DEMAIS COMPONENTES. COM JORNADA DE 40 (QUARENTA) HORAS SEMANAIS .	188	SEPLAG

O prazo de vigência desta Ata será de 01 (um) ano, contado a partir da publicação do seu extrato no Diário Oficial do Estado, e poderá ser prorrogado, por igual período, desde que comprovado o preço mais vantajoso, nos termos do art. 205 do Decreto 1.525/2022.

Protocolo 1566633

SEMA

SECRETARIA DE ESTADO DE MEIO AMBIENTE

TERMO DE RETIFICAÇÃO PREGÃO ELETRÔNICO Nº 006/2024/SEMA/MT PROCESSO N.º SEMA-PRO-2023/12872- SIAG 0128720/2023

Considerando o AVISO DE RESULTADO, ADJUDICAÇÃO E HOMOLOGAÇÃO, Publicado no Diário Oficial n.º 28.714, que circulou no dia 02/04/2024, págs. 154, que tem por objeto a "CONTRATAÇÃO DE EMPRESA ESPECIALIZADA PARA REALIZAR SERVIÇOS DE DEMARCAÇÃO COM LEVANTAMENTO GEORREFERENCIADO E CONFECÇÃO E INSTALAÇÃO DE 40 (QUARENTA) PLACAS...", a Secretaria de Estado de Meio Ambiente, neste ato representada por sua Pregoeira Oficial, no uso de suas atribuições, resolve: **RETIFICAR** o CNPJ da empresa vencedora contido na publicação, nos termos abaixo.

Onde se lê:

LOTE	LICITANTE VENCEDOR	ITEM	UN	QTD	VALOR UNITÁRIO	VALOR TOTAL DO LOTE
001	GEO7 ENGENHARIA LTDA CNPJ: 25.252.411/0001-03	01	KM	460	R\$ 894,50	R\$ 411.470,00
002	FRACASSADO					

Leia-se:

LOTE	LICITANTE VENCEDOR	ITEM	UN	QTD	VALOR UNITÁRIO	VALOR TOTAL DO LOTE
001	GEO7 ENGENHARIA LTDA CNPJ: 27.222.609/0001-61	01	KM	460	R\$ 894,50	R\$ 411.470,00
002	FRACASSADO					

Cuiabá-MT, 04 de abril de 2024.

Bruna Carla Guarim da Silva
Pregoeira
SEMA-MT

Protocolo 1566658

SINFRA

SECRETARIA DE ESTADO DE INFRAESTRUTURA E LOGÍSTICA

EXTRATO DE RATIFICAÇÃO DA DISPENSA DE LICITAÇÃO N. 001/2024

N. DO PROCESSO SINFRA-PRO-2023/11090

Objeto: contratação da prestação dos serviços especializados e contínuos de serviços de tecnologia da informação, compreendendo o processamento e armazenamento de dados, transmissão eletrônica de arquivos (Web e Mobile), por meio do Sistema de Gestão de Infrações de Trânsito - RADAR, que consiste no fornecimento de acesso à solução centralizada, integrada e informatizada, para a gestão de transações que compõe o fluxo de infrações de trânsito para atender a Secretaria de Infraestrutura e Logística do Estado de Mato Grosso - SINFRA.

Empresa: Serviço Federal de Processamento de Dados (SERPRO), CNPJ: 33.683.111/0001-07;

Valor global: R\$ 235.000,80 (duzentos e trinta e cinco mil reais e oitenta centavos);

Fundamento legal: inciso IX, do art. 75, da Lei 14.133/2021;

Justificativa: O objeto da contratação ora pretendida se trata de serviço cuja empresa preenche todos os requisitos legais contidos nas premissas do caput supracitado, em consonância com o Parecer Jurídico acostado aos autos, às fls. 1124-1151.

Cuiabá, 04 de abril de 2024.

MARCELO DE OLIVEIRA E SILVA
Secretário de Estado de Infraestrutura e Logística
(original assinando)

Protocolo 1566678

SESP

SECRETARIA DE ESTADO DE SEGURANÇA PÚBLICA

AVISO DE RESULTADO PREGÃO ELETRÔNICO Nº118/2023/SESP-MT

PROCESSO: POLITEC-PRO-2023/00223.01 E SIAG Nº2230000/2023

A Secretaria de Estado de Segurança Pública vem a público declarar **FRACASSADO LOTE 20 PREGÃO ELETRÔNICO Nº 118/2023/SESP-MT**, realizado nos dias 18 e 21 de dezembro 2023 e nos dias 02 e 04 de abril do ano de 2024, cujo objeto é a aquisição de materiais de consumo hospitalar e de atendimento pré-hospitalar, tais como: algodão hidrófilo, compressa de gaze, lâmina para bisturi, pinças, tesoura cirúrgica, termômetro digital, etc., para atender a demanda das unidades da SESP.

Cuiabá-MT, 4 de abril de 2024.

ASSINADO DIGITALMENTE VIA SIAGADOC
HEVERTON MOURETT DE OLIVEIRA
Secretário Adjunto de Segurança Pública
SASP/SESP-MT

Protocolo 1566838

RATIFICAÇÃO DA DISPENSA DE LICITAÇÃO Nº 02/2024/SESP

Vistos, etc.

Considerando estarem presentes todos os pressupostos autorizativos da legislação que regula a matéria, **R A T I F I C O** os termos da Orientação Jurídico-Normativa 008/CPPGE/2023 e demais documentos e justificativas juntados aos autos do Processo SESP-PRO-2023/52592 e **A U T O R I Z O** a contratação, por meio de **DISPENSA DE LICITAÇÃO**, da empresa **BUILT UP ENGENHARIA E SOLUÇÕES LTDA**, inscrita no CNPJ Nº 39.510.728/0001-07 para contratação de empresa especializada em engenharia e arquitetura para a laboração de solução completa incluindo o desenvolvimento de anteprojeto arquitetônico, projeto básico, complementar e executivo, para demolição de estruturas existentes e execução das obras de construção do novo módulo de saúde Raio na Penitenciária Dr. Osvaldo Florentino Leite Ferreira -Ferrugem, no valor global de **R\$ 1.452.864,14** (um milhão quatrocentos e cinquenta e dois mil e oitocentos e sessenta e quatro reais e quatorze centavos), com fulcro no artigo 75, inciso VIII, da Lei 14.133/2021, juntamente com demais Legislação pertinente:

E, para a eficácia dos atos, **DETERMINO** que a presente ratificação seja publicada no Diário Oficial do Estado de Mato Grosso, em atendimento ao art. 148, parágrafo único do Decreto Estadual 1.525/22.

Cuiabá-MT, 04 de abril de 2024.

ASSINADO DIGITALMENTE VIA SIGADOC

HÉVERTON MOURETT DE OLIVEIRASecretário Adjunto de Segurança Pública
SASP/SESP

Protocolo 1566770

RATIFICAÇÃO DA DISPENSA DE LICITAÇÃO

Vistos, etc.

Considerando estarem presentes todos os pressupostos autorizativos da legislação que regula a matéria, **R A T I F I C O** os termos da Orientação Jurídico-Normativa 008/CPPGE/2023 e demais documentos e justificativas juntados aos autos do Processo PM-PRO-2023/07569 e **A U T O R I Z O** a contratação, por meio de **DISPENSA DE LICITAÇÃO**, da empresa **MERIAN AMIK DA SILVA**, inscrita no CNPJ Nº 14.421.682/0001-10 para contratação de empresa para locação de cadeiras plásticas e Coffee Break, para atender as demandas PROERD, no valor global de **R\$ 15.936,00** (quinze mil novecentos e trinta e seis reais), com fulcro no artigo 75, inciso II, da Lei 14.133/2021, juntamente com demais Legislação pertinente:

E, para a eficácia dos atos, **DETERMINO** que a presente ratificação seja publicada no Diário Oficial do Estado de Mato Grosso, em atendimento ao art. 148, parágrafo único do Decreto Estadual 1.525/22.

Cuiabá-MT, 04 de abril de 2024.

ASSINADO DIGITALMENTE VIA SIGADOC

HÉVERTON MOURETT DE OLIVEIRASecretário Adjunto de Segurança Pública
SASP/SESP

Protocolo 1566782

SEDEC

SECRETARIA DE ESTADO DE DESENVOLVIMENTO ECONÔMICO

TERMO DE ADJUDICAÇÃO E HOMOLOGAÇÃO
PREGÃO ELETRÔNICO Nº001/2024/SEDEC
SEDEC-PRO-2023/00521

A Secretaria de Estado de Desenvolvimento Econômico do Estado de Mato Grosso - SEDEC, por intermédio de seu Secretário de Estado Sr. **CÉSAR ALBERTO MIRANDA LIMA DOS SANTOS COSTA**, **ADJUDICA E HOMOLOGA** o objeto do Lote **ÚNICO**, do resultado da licitação na modalidade **Pregão Eletrônico Nº001/2024/SEDEC**, realizado via Sistema de Aquisições Governamentais/SIAG Processo Administrativo SEDEC-PRO-2023/00521, onde a abertura da sessão ocorreu no dia 01/04/2024, às 9hs 30min (horários de Cuiabá/MT), composta de Lote Único, ficando o resultado da seguinte forma: **LOTE ÚNICO - ADJUDICADO e HOMOLOGADO por este Secretário em favor das empresa: PONTUAL SOLUÇÕES E SERVIÇOS EIRELI, CNPJ 20.842.298/0001-94, no valor total do Lote para 24 (vinte e quatro) meses, de R\$192.741,60 (Cento e noventa e dois mil, setecentos e quarenta e um reais e sessenta centavos)**, para a contratação de serviço especializado de garçom de natureza continuada que subsidiará desde a realização de reuniões administrativas até eventos institucionais, atendendo as demandas da Secretaria de Estado de Desenvolvimento Econômico/SEDEC/M, conforme condições, quantidades e exigências estabelecidas no Edital e seus anexos.

Cuiabá, 03 de Abril de 2024.

CÉSAR ALBERTO MIRANDA LIMA DOS SANTOS COSTASecretário de Estado de Desenvolvimento Econômico/SEDEC-MT
Assinado EletronicamenteAVISO DE RESULTADO DE LICITAÇÃO
PREGÃO ELETRÔNICO Nº.001/2024/SEDEC
Processo Administrativo SEDEC-PRO-2023/00521

A Secretaria Estado de Desenvolvimento Econômico do Estado de Mato Grosso - SEDEC, por intermédio da Pregoeira, a Sra. **ANGELA MARIA DA SILVA BASTOS ZUBA**, designada pela Portaria nº023/2023/GSAAS/SEDEC, de 05 de Julho de 2023, publicada no Diário Oficial do Estado de Mato Grosso nº28.535, em 06 de Julho de 2023, no uso de suas atribuições legais, **TORNA PÚBLICO** para conhecimentos dos interessados, o resultado da Licitação na Modalidade **Pregão Eletrônico Nº001/2024/SEDEC, composta de LOTE ÚNICO**, sendo adjudicado e homologado pelo Secretário **CÉSAR ALBERTO MIRANDA LIMA DOS SANTOS COSTA**, Secretário de Estado de Desenvolvimento Econômico/SEDEC-MT. Ficando o resultado, conforme a seguir:

LOTE ÚNICO - ADJUDICADO E HOMOLOGADO EM FAVOR DE PONTUAL SOLUÇÕES E SERVIÇOS EIRELI - CNPJ 20.842.298/0001-94					
ITEM	ESPECIFICAÇÃO	Unidade de Medida	Quantidade	Valor Unit (R\$)	Valor Total (R\$)
1	Contratação de empresa para prestação de SERVIÇO ESPECIALIZADO DE GARÇOM, INCLUINDO ENCARGOS SOCIAIS, TRABALHISTAS, TRIBUTOS E DEMAIS COMPONENTES PREVISTOS NA LEGISLAÇÃO, SENDO 40 HORAS SEMANAIS. POSTO.	Mn	48	4.015,45	192.741,60
Valor total do lote: R\$192.741,60					

TOTAL GERAL LOTE ÚNICO = R\$192.741,60 (Cento e noventa e dois mil, setecentos e e quarenta e um reais e sessenta centavos)

Cuiabá, 03 de Abril de 2024.

ANGELA MARIA DA SILVA BASTOS ZUBA
Pregoeira Oficial da SEDEC-MT

Assinado Eletronicamente

Protocolo 1566708

ADMINISTRAÇÃO INDIRETA

MT PAR

MT PARTICIPAÇÕES E PROJETOS S.A.

AVISO DE LICITAÇÃO
LICITAÇÃO Nº 017/2024/MTPAR
PROCESSO SIGADOC: MTPAR-PRO-2024/00401

A MT Participações e Projetos S.A - MT-PAR, torna público que realizará a licitação em epígrafe, conforme indicado abaixo.

DA APRESENTAÇÃO DE PROPOSTA: A partir de 05/04/2024 até a data e hora marcada para encerramento de envio das propostas, exclusivamente via sistema eletrônico Licitações-e no site: <https://www.licitacoes-e.com.br/>, **IDENTIFICADOR DA LICITAÇÃO NO LICITAÇÕES-E: 1042714**
ABERTURA DAS PROPOSTAS: 30/04/2024 às 09h30 (Horário de Brasília), 08h30 (Horário Local) - (Cuiabá -MT).
INÍCIO DA SESSÃO: 30/04/2024 às 10h15 (Horário de Brasília), 09h15 (Horário Local) - (Cuiabá -MT) via sistema eletrônico Licitações-e.

OBJETO: A Contratação de empresa especializada em manutenção geral de ar condicionado para o Parque Novo Mato Grosso, conforme especificações, condições, quantidades e exigências estabelecidas no Edital e seus anexos.

DISPONIBILIZAÇÃO DO EDITAL: O edital e seus anexos poderão ser retirados na página eletrônica do Sistema Licitações-e: <https://www.licitacoes-e.com.br/> e no site da MT-PAR: <https://www.mtpar.mt.gov.br/licitacoes-trans-sub>.
Dúvidas: (65) 3622-0133 - Núcleo Administrativo.

Cuiabá-MT, 04 de abril de 2024.

WENER SANTOS

Diretor Presidente da MT Participações e Projetos S.A - MT-PAR

Protocolo 1566447

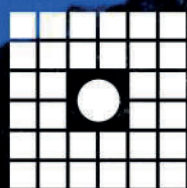

**MATO
GROSSO
SAÚDE**

O PLANO DE SAÚDE DO SERVIDOR PÚBLICO DE MATO GROSSO

**O MT SAÚDE TEM O MELHOR
CUSTO-BENEFÍCIO DO MERCADO**
PARA ATENDER VOCÊ E SUA FAMÍLIA.
CONHEÇA E SURPREENDA-SE!

CENTRAL DE ATENDIMENTO



(65) 3613-7700



(65) 9.8463-3773



**Governo de
Mato
Grosso**

DEFENSORIA PÚBLICA

EXTRATO DO 17º TERMO ADITIVO AO CONTRATO Nº 020/2006-DP/MT

Locatária: DEFENSORIA PÚBLICA DO ESTADO DE MATO GROSSO.
Locador: RM INVESTIMENTOS E PARTICIPAÇÕES LTDA.
Objeto: a) prorrogar o prazo de vigência do Contrato nº 020/2006, por mais 36 (trinta e seis) meses;
b) minorar o valor do contrato em aproximadamente 6,67% (seis vírgula sessenta e sete por cento) a fim de melhor adequar aos valores Laudo de Avaliação do Imóvel.
Vigência: O prazo de vigência do Termo Aditivo terá início em 30/03/2024 e término em 30/03/2027, podendo ser modificado por mútuo acordo entre as partes.
Do Valor: A LOCATÁRIA pagará a LOCADORA, pela locação do imóvel, o valor mensal de R\$ 18.000,00 (dezoito mil reais), consistindo no valor anual de R\$ 216.000,00 (duzentos e dezesseis mil reais).
Fundamento Legal: fundamentado com base no artigo 51, da Lei Federal nº 8.245/1991, bem como na Lei Federal 8.666/1993, nos moldes do Procedimento Administrativo nº 36665/2023, Pareceres Técnicos nº 114/2024 e 158/2024.
Data de Assinatura: 26/03/2024.
Assinam: 1º Subdefensor Público Geral - Rogério Borges Freitas Rep. Legal do Locador - Marcos Antônio Maluf.

Protocolo 1566674

EXTRATO DO 18º TERMO ADITIVO AO CONTRATO Nº 019/2006-DP/MT

Locatária: DEFENSORIA PÚBLICA DO ESTADO DE MATO GROSSO.
Locador: RM INVESTIMENTOS E PARTICIPAÇÕES LTDA.
Objeto: a) prorrogar o prazo de vigência do Contrato nº 019/2006, por mais 36 (trinta e seis) meses;
b) minorar o valor do contrato em aproximadamente 12,74% (doze vírgula setenta e quatro por cento) a fim de melhor adequar aos valores Laudo de Avaliação do Imóvel.
Vigência: O prazo de vigência do Termo Aditivo terá início em 30/03/2024 e término em 30/03/2027, podendo ser modificado por mútuo acordo entre as partes.
Do Valor: A LOCATÁRIA pagará a LOCADORA, pela locação do imóvel, o valor mensal de R\$ 15.700,00 (quinze mil e setecentos reais), consistindo no valor anual de R\$ 188.400,00 (cento e oitenta e oito mil e quatrocentos reais).
Fundamento Legal: fundamentado com base no artigo 51, da Lei Federal nº 8.245/1991, bem como na Lei Federal 8.666/1993, nos moldes do Procedimento Administrativo nº 36663/2023, Pareceres Técnicos nº 115/2024 e 157/2024.
Data de Assinatura: 26/03/2024.
Assinam: 1º Subdefensor Público Geral - Rogério Borges Freitas Rep. Legal do Locador - Marcos Antônio Maluf.

Protocolo 1566676

PORTARIA Nº 691/2024/SDPG

A SEGUNDA SUBDEFENSORA PÚBLICA-GERAL DO ESTADO DE MATO GROSSO, no uso de suas atribuições legais e institucionais, conferidas pelo art. 14 - Seção I - A da Lei 146/2003 com redação modificada pela Lei Complementar 608/2018.

CONSIDERANDO a decisão proferida no procedimento nº 6305/2024;

RESOLVE:

Art. 1º DESIGNAR a Defensora Pública **MILENA BARBOZA BORTOLOTO** e Servidora Pública **TAINA DE CAMPOS RONDON**, para realizarem atendimento aos assistidos do Assentamento Liderança, no município de Santo Antônio do Leverger/MT, no dia **02/03/2024**.

Art. 2º Esta Portaria entra em vigor na data de sua publicação, revogando disposições contrárias.

Cuiabá/MT, 04 de abril de 2024.

MARIA CECÍLIA ALVES DA CUNHA
Segunda Subdefensora Pública-Geral do Estado de Mato Grosso

Protocolo 1566684

PORTARIA Nº 692/2024/SDPG

A SEGUNDA SUBDEFENSORA PÚBLICA-GERAL DO ESTADO DE MATO GROSSO, no uso de suas atribuições legais e institucionais, conferidas pelo art. 14 - Seção I - A da Lei nº 146/2003 com redação modificada pela Lei Complementar nº 608/2018;

CONSIDERANDO a decisão proferida no procedimento nº 6867/2024;

RESOLVE:

Art. 1º AUTORIZAR que a Defensora Pública **ISABELLA BAUMGRATZ DE ARAUJO CHIMELI** reside na Comarca de Porto Alegre do Norte/MT, a partir do dia 18/03/2024 até a data em que for concluída a instalação física do Núcleo de Vila Rica.

Art. 2º Esta Portaria entra em vigor na data de sua publicação, revogando disposições contrárias.

Cuiabá/MT, 04 de abril de 2024.

MARIA CECÍLIA ALVES DA CUNHA
Segunda Subdefensora Pública-Geral do Estado

Protocolo 1566687

PORTARIA Nº 693/2024/SDPG

A SEGUNDA SUBDEFENSORA PÚBLICA-GERAL DO ESTADO DE MATO GROSSO, no uso de suas atribuições legais e institucionais, conferidas pelo art. 14 - Seção I - A da Lei 146/2003 com redação modificada pela Lei Complementar 608/2018;

CONSIDERANDO a decisão proferida no procedimento nº 6704/2024;

RESOLVE:

Art. 1º DESIGNAR a Servidora Pública **THAIS STEFFANY DALTRO SANTOS** como **Coordenadora de Desenvolvimento e Qualidade de Vida em substituição**, no período de **01/04/2024 a 10/04/2024**, com todos os efeitos remuneratórios.

Art. 2º Esta Portaria entra em vigor na data de sua publicação, revogando as disposições contrárias.

Cuiabá/MT, 04 de abril de 2024.

MARIA CECÍLIA ALVES DA CUNHA
Segunda Subdefensora Pública-Geral do Estado de Mato Grosso

Protocolo 1566694

PORTARIA Nº 694/2024/SDPG

A SEGUNDA SUBDEFENSORA PÚBLICA-GERAL DO ESTADO DE MATO GROSSO, no uso de suas atribuições legais e institucionais, conferidas pelo art. 14 - Seção I - A da Lei nº146/2003 com redação modificada pela Lei Complementar nº 608/2018;

CONSIDERANDO a decisão proferida no procedimento nº 6953/2024;

RESOLVE:

Art. 1º DESIGNAR a Defensora Pública **ALENIR AUXILIADORA FERREIRA DA SILVA GARCIA**, para atuar como **Coordenadora em Substituição** na Coordenação do Núcleo de Segunda Instância Cível, no dia **23/04/2024** e no período de **04/07/2024 a 02/08/2024**.

Art. 2º Esta Portaria entra em vigor na data de sua publicação, revogando as disposições contrárias.

Cuiabá/MT, 04 de abril de 2024.

MARIA CECÍLIA ALVES DA CUNHA
Segunda Subdefensora Pública-Geral do Estado de Mato Grosso

Protocolo 1566701

PORTARIA Nº 695/2024/SDPG

A SEGUNDA SUBDEFENSORA PÚBLICA-GERAL DO ESTADO DE MATO GROSSO, no uso de suas atribuições legais e institucionais, conferidas pelo art. 14 - Seção I - A da Lei 146/2003 com redação modificada pela Lei Complementar 608/2018;

CONSIDERANDO que após cada quinquênio ininterrupto de efetivo exercício no Serviço Público Estadual, o Servidor Público fará jus a 03 (três) meses de licença, a título de prêmio por assiduidade, com a remuneração do cargo efetivo;

CONSIDERANDO que o referido benefício a ser concedido aos Servidores Públicos do Estado de Mato Grosso encontra previsão especial no art. 109, da Lei Complementar Estadual nº 04 de 1990 e arts. 88, inciso VI e 99, da Lei Complementar Estadual nº 146 de 2003;

CONSIDERANDO a decisão proferida no procedimento nº 4739/2024;

RESOLVE:

Art. 1º CONCEDER ao Defensor Público **MARCIO FREDERICO DE OLIVEIRA DORILEO**, a averbação de 90 (noventa) dias de Licença-Prêmio, referente ao quinquênio 2019/2024.

Art. 2º A presente Portaria entra em vigor na data de sua publicação, revogando as disposições em contrário.

Cuiabá/MT, 04 de abril de 2024.

MARIA CECÍLIA ALVES DA CUNHA

Segunda Subdefensora Pública-Geral do Estado de Mato Grosso

Protocolo 1566705

ATO Nº 184/2024

A DEFENSORA PÚBLICA-GERAL DO ESTADO DE MATO GROSSO, no uso de suas atribuições institucionais, especialmente a conferida pelo art. 11, incisos I e V, da Lei Complementar nº 146, de 29 de dezembro de 2003, resolve exonerar **JOÃO VICTOR METELLO DINIZ DA GUIA** do cargo de Assessor de Defensora (DP-CNE IV), da Defensoria Pública do Estado de Mato Grosso, conforme a Lei 10.773 de 05 de dezembro de 2018, alterada pela Lei 12.257 de 19 de setembro de 2023, com efeitos a partir da data de publicação.

Cuiabá/MT, 04 de abril de 2024.

MARIA LUZIANE RIBEIRO DE CASTRO

Defensora Pública-Geral do Estado de Mato Grosso

Protocolo 1566732

EXTRATO DE TERMO DE DESLIGAMENTO DO PROGRAMA DE TELETRABALHO ORDINÁRIO**PROCESSO Nº 6.979/2023****TERMO DE DESLIGAMENTO DO PROGRAMA DE TELETRABALHO ORDINÁRIO**

PARTICIPANTE: YAN BATISTA FURQUIM - COORDENADOR DE PROJETOS E CAPTAÇÃO DE RECURSOS (DPE-CNE IV)

OBJETO: Declaração de desligamento do Programa de Teletrabalho Ordinário (PTO) a partir de 18 de janeiro de 2024, solicitado pelo SERVIDOR, nos termos do art. 20, inciso V, Resolução nº 020/2022/DPG/DPMT, publicada em 18/08/2022.

Protocolo 1566737

PORTARIA Nº 697/2024/SDPG

A SEGUNDA SUBDEFENSORA PÚBLICA-GERAL DO ESTADO DE MATO GROSSO, no uso de suas atribuições legais e institucionais, conferidas pelo art. 14 - Seção I - A da Lei 146/2003 com redação modificada pela Lei Complementar 608/2018;

CONSIDERANDO a decisão proferida no procedimento nº 7122/2024;

RESOLVE:

Art. 1º ESTABELECEr a Escala de Plantão dos Defensores Públicos, Defensoras Públicas e Assessores de Defensor(a) do Núcleo de Barra do Garças, conforme relacionado abaixo:

PERÍODO	RESPONSÁVEL
17/04/2024 a 24/04/2024	Dr.(a): Hugo Leonardo B. Fernandes Assessor(a) de Defensor (a): Rafael Almeida Mundim
24/04/2024 a 01/05/2024	Dr.(a): Hugo Ramos Vilela Assessor(a) de Defensor (a): Bruno Teixeira Guimarães
01/05/2024 a 08/05/2024	Dr.(a): Lindalva de Fátima Ramos Assessor(a) de Defensor (a): Marina Soares Silva
08/05/2024 a 15/05/2024	Dr.(a): Hugo Leonardo B. Fernandes Assessor(a) de Defensor (a): Rafael Almeida Mundim
15/05/2024 a 22/05/2024	Dr.(a): Edegar Barbosa Belém Assessor(a) de Defensor (a): Jaqueline Magalhães Brito
22/05/2024 a 29/05/2024	Dr.(a): Leonardo Jacometti De Oliveira Assessor(a) de Defensor (a): Isabelle Lopes Napolis
29/05/2024 a 05/06/2024	Dr.(a): Erico Ricardo Da Silveira Assessor(a) de Defensor (a): Luiz Fernando da Silva Carneiro
05/06/2024 a 12/06/2024	Dr.(a): Leonardo Jacometti De Oliveira Assessor(a) de Defensor (a): Isabelle Lopes Napolis
12/06/2024 a 19/06/2024	Dr.(a): Erico Ricardo Da Silveira Assessor(a) de Defensor (a): Luiz Fernando da Silva Carneiro
19/06/2024 a 26/06/2024	Dr.(a): Kamila Souza Lima Assessor(a) de Defensor (a): Letícia Freitas Coimbra
26/06/2024 a 03/07/2024	Dr.(a): Hugo Ramos Vilela Assessor(a) de Defensor (a): Bruno Teixeira Guimarães
03/07/2024 a 10/07/2024	Dr.(a): Hugo Leonardo B. Fernandes Assessor(a) de Defensor (a): Rafael Almeida Mundim
10/07/2024 a 17/07/2024	Dr.(a): Kamila Souza Lima Assessor(a) de Defensor (a): Letícia Freitas Coimbra
17/07/2024 a 24/04/2024	Dr.(a): Lindalva de Fátima Ramos Assessor(a) de Defensor (a): Marina Soares Silva
24/07/2024 a 31/07/2024	Dr.(a): Edegar Barbosa Belém Assessor(a) de Defensor (a): Jaqueline Magalhães Brito
31/07/2024 a 07/08/2024	Dr.(a): Kamila Souza Lima Assessor(a) de Defensor (a): Letícia Freitas Coimbra
07/08/2024 a 14/08/2024	Dr.(a): Hugo Ramos Vilela Assessor(a) de Defensor (a): Bruno Teixeira Guimarães
14/08/2024 a 21/08/2024	Dr.(a): Lindalva de Fátima Ramos Assessor(a) de Defensor (a): Marina Soares Silva
21/08/2024 a 28/08/2024	Dr.(a): Edegar Barbosa Belém Assessor(a) de Defensor (a): Jaqueline Magalhães Brito
28/08/2024 a 04/09/2024	Dr.(a): Erico Ricardo Da Silveira Assessor(a) de Defensor (a): Luiz Fernando da Silva Carneiro
04/09/2024 a 11/09/2024	Dr.(a): Leonardo Jacometti De Oliveira Assessor(a) de Defensor (a): Isabelle Lopes Napolis

Art. 2º Esta Portaria entra em vigor na data de sua publicação, revogando as disposições contrárias.

Cuiabá/MT, 04 de abril de 2024.

MARIA CECÍLIA ALVES DA CUNHA

Segunda Subdefensora Pública-Geral do Estado de Mato Grosso

Protocolo 1566859

PODER EXECUTIVO MUNICIPAL

PREFEITURA MUNICIPAL DE ARAGUAINHA

EXTRATO DO CONTRATO 067/2024

NÚMERO DO CONTRATO: 067/2024.

FUNDAMENTO LEGAL: Lei Federal n.º 14.133/21.

CONTATANTE: PREFEITURA MUNICIPAL DE ARAGUAINHA - MT

CONTRATADO: PANTANAL GESTAO E TECNOLOGIA LTDA

CNPJ: 18.009.871/0001-31

OBJETO: REGISTRO DE PREÇO PARA FUTURA E EVENTUAL CONTRATAÇÃO DE EMPRESA ESPECIALIZADA NA PRESTAÇÃO DE SERVIÇOS VIA SISTEMA INFORMATIZADO DE GESTÃO ADMINISTRATIVA INTEGRADA NA ÁREA DA SAÚDE, PARA ATENDER AS DEMANDAS DA PREFEITURA MUNICIPAL DE ARAGUAINHA-MT.

PRAZO DE EXECUÇÃO: 9 (NOVE) MESES.

VALOR TOTAL DO CONTRATO: R\$ 4.950.000,00 (QUATRO MILHOES E NOVECIENTOS E CINQUENTA MIL REAIS)

DATA DO CONTRATO: 03/04/2024

DATA DA ASSINATURA: 03/04/2024.

VIGÊNCIA: 03/04/2024 a 31/12/2024

Protocolo 1566755

PREFEITURA MUNICIPAL DE ARENÁPOLIS

PREFEITURA MUNICIPAL DE ARENAPOLIS-MT

CNPJ Nº 24.977.654/0001-38

RUA PRESIDENTE COSTA E SILVA, Nº 105/E, ESQUINA COM A

RUA CASTELO BRANCO- VILA NOVA

ARENÁPOLIS-MT- CEP: 78.420-000 - FONE: (65) 3343-1105

AVISO DE ABERTURA DE EDITAL DE

INEXIGIBILIDADE POR CREDENCIAMENTO 003/2024

OBJETO: CONTRATAÇÃO DE EMPRESA PARA O FORNECIMENTO DE MÃO DE OBRA PARA PRESTAÇÃO DOS SERVIÇOS DE MANUTENÇÃO PREVENTIVA, CORRETIVA E PEQUENOS REPAROS; E, INCLUSIVE COM FORNECIMENTO DE FERRAMENTAS NECESSÁRIAS PARA A PERFEITA EXECUÇÃO DO CONTRATO, DE ACORDO COM AS ESPECIFICAÇÕES DO TERMO DE REFERÊNCIA, COMPREENDENDO OS SEGUINTE SERVIÇOS: ELÉTRICA, HIDROSANITÁRIA, PAREDES E PAINÉIS, REVESTIMENTOS, COBERTURAS, ESQUADRIAS, CARPINTARIA, PINTURAS, DOS BENS IMÓVEIS, BEM COMO A CONSERVAÇÃO DOS JARDINS, PÁTIOS, CALÇADAS E RUAS DE DO MUNICÍPIO ARENÁPOLIS/MT, CONFORME DISPOSIÇÕES DESTE TERMO DE REFERENCIA (ANEXO I) DO EDITAL.

O Município de Arenópolis-MT torna público aos interessados que realizará processo de **INEXIGIBILIDADE POR CREDENCIAMENTO Nº 003/2024, às 09:00 horas do dia 17 de Abril de 2024**, na sede da Prefeitura Municipal, afixado no endereço acima e na internet, site www.arenapolis.mt.gov.br. Fundamenta-se na o art. 74, IV, e art. 78, I, combinados com o art. 79, I da Lei 14.133/2021, e suas posteriores alterações. Maiores informações pelos telefones: (65) 3343-1105.

Arenópolis - MT, em 04 de Abril de 2024.

LUCIANA DE SOUZA BARRETO

AGENTE DE CONTRATAÇÃO

PORTARIA 001/2024

ASPLEMAT Publicações 65 3365-0800

Protocolo 1566722

PREFEITURA MUNICIPAL DE ARIPUANÁ

EXTRATO DE INEXIGIBILIDADE DE LICITAÇÃO Nº 24/2023 CREDENCIAMENTO Nº 06/2023

A Prefeitura Municipal de Aripuaná-MT, torna público para o conhecimento dos interessados, que na INEXIGIBILIDADE DE LICITAÇÃO Nº 24/2023 - CREDENCIAMENTO Nº 06/2023, cujo objeto é o Credenciamento de Empresas Especializadas, para Prestação de Serviços Médicos Solicitados Pela Secretaria Municipal de Saúde, para Atender as Necessidades do Município de Aripuaná - MT, sagrou-se contratadas as empresas DOUTORANDO SERVIÇOS MEDICOS LTDA, inscrita no CNPJ n.º 47.810.182/0001-20 e a empresa SCHULZ PRESTAÇÃO DE SERVIÇOS MEDICOS LTDA, inscrita no CNPJ n.º 09.627.283/0001-70. A presente inexigibilidade de licitação está fundamentada na Lei n.º. 8.666 de 21 de junho de 1993 e suas alterações posteriores, com amparo no art. 37, inciso XXI da Constituição Federal.

Aripuaná - MT, 04 de abril de 2024.

Sidnei Pereira De Souza Junior - Supervisor de Licitações

RESULTADO DO PREGÃO PRESENCIAL SRP 08/2024 PROCESSO ADMINISTRATIVO 25/2024

O Município de Aripuaná, em conformidade com Art. 28, inciso I - da Lei Federal n.º 14.133/2021, torna público aos interessados o RESULTADO DO PREGÃO PRESENCIAL SRP Nº 08/2024, que tem como objeto a REGISTRO DE PREÇO PARA A FUTURA E EVENTUAL CONTRATAÇÃO DE EMPRESA ESPECIALIZADA PARA PRESTAÇÃO DE SERVIÇOS DE LOCAÇÃO DE BANHEIROS QUÍMICOS E LIMPEZA DE FOSSA, EM ATENDIMENTO AS SECRETARIAS MUNICIPAIS DESTE MUNICÍPIO DE ARIPUANÁ-MT. EMPRESA VENCEDORA: DOUGLAS DA SILVA CALEGARINE LTDA, CNPJ N.º. 27.777.695/0001-79, vencedora com o valor de R\$ 777.960,00 (setecentos e setenta e sete mil novecentos e sessenta reais). Maiores informações poderão ser adquiridas pelo site <http://www.aripuana.mt.gov.br>, pelo e-mail licitacao@aripuana.mt.gov.br, ou pelo telefone (066) 3565-3900.

Aripuaná - MT, 04/04/2024.

Sidnei Pereira De Souza Junior - Supervisor de Licitações

K3 Publicações em Jornais - k3publicacao@gmail.com

Protocolo 1566779

PREFEITURA MUNICIPAL DE BRASNORTE

1º SERVIÇO DE REGISTRO DE IMÓVEIS E TÍTULOS E DOCUMENTOS

Neucyr Silva Parada

Oficial Interino

EDITAL Nº 004/2024

NEUCYR SILVA PARADA, Oficial Interino do 1º Serviço de Registo de Imóveis, Títulos e Documentos da Comarca de Brasnorte -Mato Grosso, na forma da Lei, etc..

Faz saber, a todos quanto virem o presente Edital ou dele tiverem conhecimento que, conforme o artigo 18 e parágrafo da Lei 6.766, de 19 de dezembro de 1.979, o MUNICÍPIO DE BRASNORTE-MT, **requereu o registro do loteamento dominante "PARQUE DO EMPREENDEDOR I", situado na Zona Urbana, da cidade de Brasnorte-MT**, consoando projeto elaborado pelo Engenheiro Civil Sr. Márcio Gasparini - RNP n.º 120614518-8, aprovado pela Prefeitura Municipal de Brasnorte-MT, aos 28-02-2.024, cujas características são as seguintes: áreas de lote - 67.200,00 m²; áreas de circulação - 32.319,00 m²; canteiros centrais - 480,00 m². O projeto incide sobre uma área de terras com 99.000,00 m², denominada "Lote n.º 230-A1", situada no Município de Brasnorte-MT, devidamente matriculada sob o nº 7.331, Livro 02 - Registro Geral aos 22-02-2.024, neste RGI. Para que ninguém alegue ignorância, esta edital será publicada por 3 (três) dias consecutivos num jornal de circulação na região.

Decorrido o prazo de 15 (quinze) dias contados da ultima publicação e não havendo impugnação de terceiros, far-se-á o registro.

DADO E PASSADO, nesta Cidade de Brasnorte - Mato Grosso, no 01 dia do mês de Abril de 2.024. Eu _____, Oficial Interino que o fiz digitar e conferi.

NEUCYR SILVA PARADA

Oficial Interino

OBS.: PARA SER PUBLICADO 3 VEZES CONSECUTIVAS, COM MAPA DE LOCALIZAÇÃO.

Protocolo 1566185

PREFEITURA MUNICIPAL DE CÁCERES

ASSESSORIA TECNICA I

Extrato do 7º Termo Aditivo de Prazo ao Contrato Administrativo n.º 240/2022-PGM

Contratante: Prefeitura Municipal de Cáceres-MT

Contratada: MAMORÉ CONSTRUÇÕES E MEIO AMBIENTE EIRELI

Objeto: Aditar o **PRAZO DE VIGÊNCIA** do Contrato Administrativo n.º 240/2022-PGM, celebrado entre o município de Cáceres através da **Secretaria Municipal de Infraestrutura e Logística** e a empresa **MAMORÉ CONSTRUÇÕES E MEIO AMBIENTE EIRELI**, para mais **150 (cento e cinquenta)** dias.

Cáceres - MT, 04 de abril de 2024

Wesley de Sousa Lopes

Secretário Mun. De Infraestrutura e Logística

Protocolo 1566713

PREFEITURA MUNICIPAL DE CAMPO NOVO DO PARECIS

AVISO DE LICITAÇÃO

EDITAL DE PREGÃO ELETRÔNICO RP 033/2024

Recebimento das propostas: a partir do dia 05 abril de 2024, às 08:00 horas. (horário de Brasília - DF)

Do encerramento das propostas: dia 23 de abril de 2024, às 08:00 horas. (horário de Brasília - DF)

Data de abertura das propostas: dia 23 de abril de 2024, às 09:00 horas. (horário de Brasília - DF)

Início da sessão de disputa de preços: dia 23 de abril de 2024, às 09:05 horas. (horário de Brasília - DF).

OBJETO: REGISTRO DE PREÇOS para futura e eventual contratação de empresa especializada na prestação de serviços de locação de banheiros químicos.

LOCAL DA REALIZAÇÃO DO CERTAME: <https://bllcompras.com/> Maiores informações poderão ser obtidas junto a Divisão de Licitações, no Paço Municipal Euclides Horst, Av. Mato Grosso 66NE, Campo Novo do Parecis MT, ou pelo telefone 65 3382 5100 / 5108, o edital na íntegra poderá ser retirado pelo site: www.camponovodoparecis.mt.gov.br
Campo Novo do Parecis-MT, 04 de abril de 2024.

Marcio Antão Canterle

Secretário Municipal de Administração

Protocolo 1566712

PREFEITURA MUNICIPAL DE CAMPO VERDE

HOMOLOGAÇÃO DO PREGÃO ELETRÔNICO Nº 024/2024

A Prefeitura Municipal de Campo Verde-MT torna pública a HOMOLOGAÇÃO do PREGÃO ELETRÔNICO Nº 024/2024 - objeto **REGISTRO DE PREÇOS PARA FUTURA E EVENTUAL AQUISIÇÃO DE MATERIAIS DE EXPEDIENTE (PAPÉIS) PARA ATENDER AS ATIVIDADES PEDAGÓGICAS E ADMINISTRATIVAS DE TODAS AS UNIDADES ESCOLARES E SECRETARIAS MUNICIPAIS DE CAMPO VERDE - MT**, que teve como vencedoras as empresas: **BIG BRIVIA COMERCIO DE MAQUINAS LTDA**, CNPJ 11.618.579/0001-77, **EU DE BRITO COMERCIO E REPRESENTAÇÕES LTDA**, CNPJ 07.678.947/0001-03, **LSM COMERCIO E ATACADISTA DE ELETRODOMÉSTICOS E PAPELARIA LTDA** CNPJ 50.609.259/0001-02, **MOTTIVA COMERCIO E SERVICOS EIRELI**, CNPJ 20.847.096/0001-35, **REIS COMERCIO ATACADISTA E VAREJISTA DE DIVERSOS ARTIGOS E SUPRIMENTOS LTDA** CNPJ 29.332.265/0001-79. Campo Verde, 04 de abril de 2024. **GISLENE JESUS LOPES** - Agente de Contratação.

Protocolo 1566720

PORTARIA Nº 453, DE 04 DE ABRIL DE 2024.

DISPÕE SOBRE A APROVAÇÃO DO PROJETO PAVIMENTAÇÃO ASFÁLTICA DA PISTA DO AEROPORTO MUNICIPAL DE CAMPO VERDE, ESTADO DE MATO GROSSO, E DÁ OUTRAS PROVIDÊNCIAS.

ALEXANDRE LOPES DE OLIVEIRA, Prefeito Municipal de Campo Verde, Estado de Mato Grosso, no uso de suas atribuições que lhe são conferidas em lei, pela presente portaria,

Considerando o que estabelece o Decreto Estadual Nº 1071, de 19 de agosto de 2021, alterado pelo Decreto nº 111, de 01 de fevereiro de 2023, que institui o Programa Estadual de Investimento para melhoria dos Aeródromos Públicos - MAIS MT AERÓDROMOS PÚBLICOS e dá outras providências;

RESOLVE:

ARTIGO 1º - Por meio desta Portaria, através do Setor de Engenharia do Município de Campo Verde/MT, tornar público a **APROVAÇÃO DO PROJETO DE IMPLANTAÇÃO E EXECUÇÃO DE PROJETO PAVIMENTAÇÃO ASFÁLTICA DA PISTA DO AEROPORTO MUNICIPAL DE CAMPO VERDE, ESTADO DE MATO GROSSO**, conforme padronizado em todas as folhas e pranchas do projeto, conforme discriminado abaixo:

EXPEDIENTE	OBJETO	RESPONSÁVEL PELA APROVAÇÃO
APROVAÇÃO DO PROJETO	PROJETO PAVIMENTAÇÃO ASFÁLTICA DA PISTA DO AEROPORTO MUNICIPAL DE CAMPO VERDE, ESTADO DE MATO GROSSO	JOSÉ VICTOR DE LIMA TÉCNICO: ENGENHEIRO CIVIL CREA-MT: 50067

ARTIGO 2º - Esta portaria entrará em vigor na data de sua publicação, revogando-se as disposições contrárias.

Gabinete do Prefeito Municipal de Campo Verde, aos 04 dias do mês de abril de 2024.

ALEXANDRE LOPES DE OLIVEIRA
Prefeito Municipal

JOSÉ VICTOR DE LIMA
Engenheiro Civil - CREA-MT: 50067

Cumpra-se, registra-se e publique.

CLAUDILEI DE OLIVEIRA BORGES
Secretário Municipal de Administração e Recursos Humanos

Protocolo 1566822

AVISO DE REVOGAÇÃO DA CONCORRÊNCIA ELETRONICA Nº 005/2024

A Prefeitura Municipal de Campo Verde, através da Comissão de Licitação, torna PÚBLICA A REVOGAÇÃO DA CONTRATAÇÃO DE EMPRESA ESPECIALIZADA PARA EXECUÇÃO DE OBRA DE REFORMA E AMPLIAÇÃO DA ESCOLA ESTADUAL ALICE BARBOSA PACHECO na modalidade CONCORRÊNCIA ELETRONICA nº 005/2024 PARA READEQUAÇÃO DO PROJETO BASICO/QUALIFICAÇÃO TECNICA.

Campo Verde, 04 de abril de 2024.

Hélida B. M. P. Hubner
Presidente da CPC

Protocolo 1566836

PREFEITURA MUNICIPAL DE CONFRESA

AVISO CONCORRENCIA PUBLICA FORMA ELETRONICA - Nº 004/2024
Processo Licitatório Nº 033/2024. Critério De Julgamento: Menor Preço Global A Prefeitura De Confresa-Mt, Através Do Presidente Da Comissão Permanente De Contratação E Membros Da Equipe De Apoio, Torna Público Para Todos Os Interessados Que Se Encontra Instaurada A Licitação Na Modalidade Concorrência Publica Na Forma Eletrônica - Nº 004/2024 - Critério De Julgamento : Menor Preço Global, De Acordo Com A Lei Federal 14.133/2021, Em Vigência O Edital E Seus Anexos Estarão Disponíveis Na Sala Do Departamento De Licitações E Contratos, No Site Confresa.Org No Link Do Portal Da Transparênciahttps://Sic.Tce.Mt.Gov.Br/118/Assunto/Listapublicacao/Id_Assunto/2079/Id_Assunto_Item/8653, No Wwww.Bnc.Org.Br, No E-Mail: Licitacconfresa@Hotmail.Com E De Segunda À Sexta-Feira, Citando O Nº Do Edital Em Questão. Objeto: Concorrência De Licitação Para Contratação De Empresa Para Execução De Obras De Pavimentação Asfáltica Em Tsd, Drenagem De Águas Pluviais, Passeio E Sinalização Viária No Setor Jardim Do Eden, Num Total De 14.843,12 M2. De Acordo Com O Convenio Sinfra 0005/2024 No Município De Confresa-Mt.Das Propostas:*Do Recebimento: Inicia Dia 09/04/2024 As 08hs30min.*Do Encerramento De Recebimento: Dia 23/04/2024 As 08hs30min.*Abertura Das Propostas: Dia 23/04/2024 As 09hs00min.*Inicio Da Sessão De Disputa De Preços: Dia 23/04/2024 As 09hs30min Modo De Disputa: Aberto Endereço Eletrônico: Wwww.Bnc.Org.Br Obs: Horário Oficial De Brasília.Confresa-Mt, 04 De Abril De 2024.

CEZAR QUEIROZ DA SILVA
AGENTE DE CONTRATAÇÃO
PORTARIA Nº 097/2024

TERMO DE RATIFICAÇÃO DE DISPENSA DE LICITAÇÃO Nº 013/2024
Processo Licitatório Nº 030/2024.Objeto: Dispensa De Licitação Para Contratação De Locação Temporária De Espaço Para Hospedagem E A Acomodação, Um Serviço Realizado Pela Proteção Básica Proporcionando Os Momentos De Ação, Lazer E Atividades Do Grupo Prioritário De Idosos De Convivência E Fortalecimento De Vínculo (Scfv), Para Atender As Necessidades Da Secretaria Municipal De Desenvolvimento Social E Trabalho Confresa/Mt.Contractada:52.227.831 Aparecida Alves Das Chagas Borgescnpj: 52.227.831/0001-02end: Vale Do Sal 2, Quadra 95, Rua 52, Lote

54cidade: Salinópolis - Pa.Cep: 68.721-000telefone: (91) 8708-7149email: Cidachagasborges@Gmail.Comvalor Total Contratado: R\$ 18.000,00 (Dezoito Mil Reais), Para O Objeto Desta Dispensa.Fundamento: Artigo 75, Inciso II, Da Lei 14.133/21. Ratifico Nos Termos Do Artigo 72 Da Lei Federal Nº 14.133/21 A Dispensa De Licitação Nº 013/2024, Em Conformidade Com O Termo De Referência. Confresa-Mt, 02 De Abril De 2024.
RONIO CONDÃO BARROS MILHOMEM
PREFEITO MUNICIPAL

TERMO DE RATIFICAÇÃO DE INEXIGIBILIDADE DE LICITAÇÃO
Nº005/2024

Processo Licitatorio Nº015/2024.Objeto: Locação De Imovel Localizado Na Avenida Industrial, Setor Residencial Babinski, Lotes 27, 28, 47 E 48, Quadra 9, Destinado A Instalação Do Corpo De Bombeiros, Conforme Termo De Cooperação Entre Estado E Município, Junto A Secretaria Municipal De Administração De Confresa-Mt.Contractado: Nerci Wagner Cpf: 162.827.440-91 End: Av. Airton Senna, Nº 34 - Centro Cidade: Confresa - Mt.Cep: 78652000 Valor Total Contratado: R\$132.000,00 (Cento E Trinta E Dois Mil Reais), Para O Objeto Desta Inexigibilidade.Fundamento: Artigo 74, Inciso V, Da Lei 14.133/21.Justificativa Anexo Nos Autos Do Processo De Inexigibilidade Nº 005/2024.Ratifico Nos Termos Do Artigo 74, Inciso V, Da Lei Federal Nº 14.133/21 A Inexigibilidade De Licitação Nº 005/2024, Em Conformidade Com O Termo De Referência. Confresa - Mt, 02 De Abril De 2024

RONIO CONDÃO BARROS MILHOMEM
PREFEITO MUNICIPAL

RC PUBLICAÇÕES 66 9 9984-4633.

Protocolo 1566697

PREFEITURA MUNICIPAL DE CURVELÂNDIA

EXTRATO DO CONTRATO Nº 013/2024

ESPÉCIE: Contrato Administrativo Nº 013/2024. **CONTRATANTE:** Município de Curvelândia-MT. **CONTRATADO:** ACL CONSTRUTORA LTDA. **CNPJ:** 27.711.219/0001-55. **OBJETO:** Contratação de empresa especializada para execução de Obras de Pavimentação Asfáltica e Drenagem Superficial, Passeio Público e Sinalização Viária, em diversas ruas do Bairro Jardim Paulista no Município de Curvelândia/MT, mediante Termo de Convênio Nº 2437-2023/SINFRA. **VALOR:** R\$ 1.748.130,83 (Um Milhão, Setecentos e Quarenta e Oito Mil, Cento e Trinta Reais e Oitenta e Três Centavos). **VIGÊNCIA:** Até 02/11/2024. **DATA DE ASSINATURA:** 02/04/2024. **ASSINAM:** Pelo Município, o Sr. JADILSON ALVES DE SOUZA, Prefeito Municipal. Pela parte CONTRATADA Sr. AIRTON CASOLA,Sócio/Administrador.

ASPLEMAT Publicações (65) 3365-0800

Protocolo 1566751

PREFEITURA MUNICIPAL DE GAÚCHA DO NORTE

AVISO DE LICITAÇÃO
PROCEDIMENTO ADMINISTRATIVO Nº 044/2024

CONCORRÊNCIA Nº 003/2024O Município de Gaúcha do Norte/MT, por meio do Agente de Contratação, torna público a **Concorrência para contratação de empresa especializada para a Reforma do Hospital Municipal**, conforme especificações do edital, que será realizada no dia **19/04/2024** às 07h30min (Horário de Cuiabá/MT) na sala de licitações. Essa Concorrência será regida pela Lei Federal 14.133/2021 e suas alterações e demais disposições aplicáveis. A retirada do edital será no site www.gauchadonorte.mt.gov.br e no e-mail licitacaogauchadonorte@gmail.com. Gaúcha do Norte, 04 de abril de 2024.

NEILLA F. DE SOUZA
AGENTE DE CONTRATAÇÃO

Protocolo 1566449

PREFEITURA MUNICIPAL DE LUCIARA

LEI Nº 837/2024
01 DE ABRIL DE 2024

DISPÕE SOBRE O SISTEMA ÚNICO DE ASSISTÊNCIA SOCIAL DO MUNICÍPIO DE LUCIARA/MT E DÁ OUTRAS PROVIDÊNCIAS.

O PREFEITO MUNICIPAL PARASSU DE SOUZA FRAITES, no uso de suas atribuições legais, faz saber que a Câmara Municipal aprovou e ele sanciona a seguinte lei:

CAPÍTULO I
DAS DEFINIÇÕES E DOS OBJETIVOS

Art. 1º A assistência social, direito do cidadão e dever do Estado, é Política de Seguridade Social não contributiva, que provê os mínimos sociais, realizada através de um conjunto integrado de ações de iniciativa pública e da sociedade, para garantir o atendimento às necessidades básicas.

Art. 2º A Política de Assistência Social do Município de Luciara/MT, tem por objetivos:

I - a proteção social, que visa à garantia da vida, à redução de danos e à prevenção da incidência de riscos, especialmente:
a) a proteção à família, à maternidade, à infância, à adolescência e à velhice;
b) o amparo às crianças e aos adolescentes carentes;
c) a promoção da integração ao mercado de trabalho;
d) a habilitação e reabilitação das pessoas com deficiência e a promoção de sua integração à vida comunitária; e

II - a vigilância socioassistencial, que visa a analisar territorialmente a capacidade protetiva das famílias e nela a ocorrência de vulnerabilidades, de ameaças, de vitimizações e danos;

III - a defesa de direitos, que visa a garantir o pleno acesso aos direitos no conjunto das provisões socioassistenciais;

IV- participação da população, por meio de organizações representativas, na formulação das políticas e no controle de ações em todos os níveis;

V- primazia da responsabilidade do ente político na condução da Política de Assistência Social em cada esfera de governo; e

VI- centralidade na família para concepção e implementação dos benefícios, serviços, programas e projetos, tendo como base o território. Parágrafo único. Para o enfrentamento da pobreza, a assistência social realiza-se de forma integrada às políticas setoriais visando universalizar a proteção social e atender às contingências sociais.

CAPÍTULO II
DOS PRINCÍPIOS E DIRETRIZES
Seção I
DOS PRINCÍPIOS

Art. 3º A política pública de assistência social rege-se pelos seguintes princípios:

I-universalidade: todos têm direito à proteção socioassistencial, prestada a quem dela necessitar, com respeito à dignidade e à autonomia do cidadão, sem discriminação de qualquer espécie ou comprovação vexatória da sua condição;

II- gratuidade: a assistência social deve ser prestada sem exigência de contribuição ou contrapartida, observado o que dispõe o art. 35, da Lei Federal nº 10.741, de 1º de outubro de 2003 - Estatuto do Idoso;

III- integralidade da proteção social: oferta das provisões em sua completude, por meio de conjunto articulado de serviços, programas, projetos e benefícios socioassistenciais;

IV- intersetorialidade: integração e articulação da rede socioassistencial com as demais políticas e órgãos setoriais de defesa de direitos e Sistema de Justiça;

V- equidade: respeito às diversidades regionais, culturais, socioeconômicas, políticas e territoriais, priorizando aqueles que estiverem em situação de vulnerabilidade e risco pessoal e social.

VI- supremacia do atendimento às necessidades sociais sobre as exigências de rentabilidade econômica;

VII- universalização dos direitos sociais, a fim de tornar o destinatário da ação assistencial alcançável pelas demais políticas públicas;

VIII- respeito à dignidade do cidadão, à sua autonomia e ao seu direito a benefícios e serviços de qualidade, bem como à convivência familiar e comunitária, vedando-se qualquer comprovação vexatória de necessidade;

IX- igualdade de direitos no acesso ao atendimento, sem discriminação de qualquer natureza, garantindo-se equivalência às populações urbanas e rurais;

X- divulgação ampla dos benefícios, serviços, programas e projetos socioassistenciais, bem como dos recursos oferecidos pelo Poder Público e dos critérios para sua concessão.

Seção II
DAS DIRETRIZES

Art. 4º A organização da assistência social no Município observará as seguintes diretrizes:

I-primazia da responsabilidade do Estado na condução da política de assistência social em cada esfera de governo

II- descentralização político-administrativa e comando único em cada esfera de gestão;

III-cofinanciamento partilhado dos entes federados;

IV- matricialidade sociofamiliar;

V- territorialização;

VI-fortalecimento da relação democrática entre Estado e sociedade civil;

V-participação popular e controle social, por meio de organizações representativas, na formulação das políticas e no controle das ações em todos os níveis;

CAPÍTULO III

DA GESTÃO E ORGANIZAÇÃO DO SISTEMA ÚNICO DE ASSISTÊNCIA SOCIAL - SUAS NO MUNICÍPIO DE LUCIARA

Seção I DA GESTÃO

Art. 5º A gestão das ações na área de assistência social é organizada sob a forma de sistema descentralizado e participativo, denominado Sistema Único de Assistência Social -SUAS, conforme estabelece a Lei Federal nº 8.742, de 7 de dezembro de 1993, cujas normas gerais e coordenação são de competência da União.

Parágrafo único. O Suas é integrado pelos entes federativos, pelos respectivos conselhos de assistência social e pelas entidades e organizações de assistência social abrangida pela Lei Federal nº 8.742, de 1993.

Art.6º O Município de Luciara/MTaturá de forma articulada com as esferas federal e estadual, observadas as normas gerais do SUAS, cabendo-lhe coordenar e executar os serviços, programas, projetos, benefícios socioassistenciais em seu âmbito.

Art. 7º O órgão gestor da política de assistência social no Município de Luciara é a Secretaria Municipal de Assistência Social.

Seção II DA ORGANIZAÇÃO

Art. 8º O Sistema Único de Assistência Social no âmbito do Município de Luciara/MT organiza-se pelos seguintes tipos de proteção:

I - proteção social básica: conjunto de serviços, programas, projetos e benefícios da assistência social que visa a prevenir situações de vulnerabilidade e risco social, por meio de aquisições e do desenvolvimento de potencialidades e do fortalecimento de vínculos familiares e comunitários;

II - proteção social especial: conjunto de serviços, programas e projetos que tem por objetivo contribuir para a reconstrução de vínculos familiares e comunitários, a defesa de direito, o fortalecimento das potencialidades e aquisições e a proteção de famílias e indivíduos para o enfrentamento das situações de violação de direitos.

Art. 9º A proteção social básica compõem-se precipuamente dos seguintes serviços socioassistenciais, nos termos da Tipificação Nacional dos Serviços Socioassistenciais, sem prejuízo de outros que vierem a ser instituídos:

I - Serviço de Proteção e Atendimento Integral à Família - PAIF;

II - Serviço de Convivência e Fortalecimento de Vínculos - SCFV;

III - Serviço de Proteção Social Básica no Domicílio para Pessoas com Deficiência e Idosas;

IV - Serviço de Proteção Social Básica executado por Equipe Volante.

Parágrafo único: O PAIF deve ser ofertado exclusivamente no Centro de Referência de Assistência Social-CRAS.

Art. 10. A proteção social especial ofertará precipuamente os seguintes serviços socioassistenciais, nos termos da Tipificação Nacional dos Serviços Socioassistenciais, sem prejuízo de outros que vierem a ser instituídos:

I - proteção social especial de média complexidade:

a) Serviço de Proteção e Atendimento Especializado a Famílias e Indivíduos - PAEFI;

b) Serviço Especializado de Abordagem Social;

c) Serviço de Proteção Social a Adolescentes em Cumprimento de Medida Socioeducativa de Liberdade Assistida e de Prestação de Serviços à Comunidade;

d) Serviço de Proteção Social Especial para Pessoas com Deficiência, Idosas e suas Famílias;

e) Serviço Especializado para Pessoas em Situação de Rua;

II - proteção social especial de alta complexidade:

a) Serviço de Acolhimento Institucional;

b) Serviço de Acolhimento em República;

c) Serviço de Acolhimento em Família Acolhedora;

d) Serviço de Proteção em Situações de Calamidades Públicas e de Emergências.

Parágrafo único: O PAEFI deve ser ofertado exclusivamente no Centro de Referência Especializado de Assistência Social - CREAS.

Art. 11. As proteções sociais básica e especial serão ofertadas pela rede socioassistencial, de forma integrada, diretamente pelos entes públicos ou pelas entidades e organizações de assistência social vinculadas ao SUAS, respeitadas as especificidades de cada serviço, programa ou projeto socioassistencial.

§1º Considera-se rede socioassistencial o conjunto integrado da oferta de serviços, programas, projetos e benefícios de assistência social mediante a articulação entre todas as unidades do SUAS.

§2º A vinculação ao Suas é o reconhecimento pela União, em colaboração com Município, de que a entidade de assistência social integra a rede socioassistencial.

Art. 12. As proteções sociais, básica e especial, serão ofertadas precipuamente no Centro de Referência de Assistência Social -CRAS e no Centro de Referência Especializado de Assistência Social - CREAS, respectivamente, e pelas entidades de assistência social.

§ 1º O CRAS é a unidade pública municipal, de base territorial, localizada em áreas com maiores índices de vulnerabilidade e risco social, destinada à articulação dos serviços socioassistenciais no seu território de abrangência e à prestação de serviços, programas e projetos socioassistenciais de proteção social básica às famílias.

§ 2º O CREAS é a unidade pública de abrangência e gestão municipal, estadual ou regional, destinada à prestação de serviços a indivíduos e famílias que se encontram em situação de risco pessoal ou social, por violação de direitos ou contingência, que demandam intervenções especializadas da proteção social especial.

§3º Os CRAS e os CREAS são unidades públicas estatais instituídas no âmbito do Suas, que possuem interface com as demais políticas públicas e articulam, coordenam e ofertam os serviços, programas, projetos e benefícios da assistência social.

Art. 13. A implantação das unidades de CRAS e CREAS deve observar as diretrizes da:

I - territorialização - oferta capilar de serviços baseada na lógica da proximidade do cotidiano de vida do cidadão e com o intuito de desenvolver seu caráter preventivo e educativo nos territórios de maior vulnerabilidade e risco social;

II - universalização - a fim de que a proteção social básica seja prestada na totalidade dos territórios do município;

III - regionalização - prestação de serviços socioassistenciais de proteção social especial cujos custos ou ausência de demanda municipal justifiquem rede regional e desconcentrada de serviços no âmbito do Estado.

Art. 14. As unidades públicas estatais instituídas no âmbito do SUAS integram a estrutura administrativa do Município de Luciara/MT, quais sejam:

I - CRAS;

II - CREAS;

Parágrafo único: As instalações das unidades públicas estatais devem ser compatíveis com os serviços neles ofertados, com espaços para trabalhos em grupo e ambientes específicos para recepção e atendimento reservado das famílias e indivíduos, assegurada a acessibilidade às pessoas idosas e com deficiência.

Art. 15. As ofertas socioassistenciais nas unidades públicas pressupõem a constituição de equipe de referência na forma das Resoluções nº 269, de 13 de dezembro de 2006; nº 17, de 20 de junho de 2011; e nº 9, de 25 de abril de 2014, do CNAS.

Parágrafo único: O diagnóstico socioterritorial e os dados de Vigilância socioassistencial são fundamentais para a definição da forma de oferta da proteção social básica e especial.

Art. 16. São seguranças alicerçadas pelo SUAS:

I - acolhida: provida por meio da oferta pública de espaços e serviços para a realização da proteção social básica e especial, devendo as instalações físicas e a ação profissional conter:

- a) condições de recepção;
- b) escuta profissional qualificada;
- c) informação;
- d) referência;
- e) concessão de benefícios;
- f) aquisições materiais e sociais;
- g) abordagem em territórios de incidência de situações de risco;
- h) oferta de uma rede de serviços e de locais de permanência de indivíduos e famílias sob curta, média e longa permanência.

II - renda: operada por meio da concessão de auxílios financeiros e da concessão de benefícios continuados, nos termos da lei, para cidadãos não incluídos no sistema contributivo de proteção social, que apresentem vulnerabilidades decorrentes do ciclo de vida e/ou incapacidade para a vida independente e para o trabalho;

III - convívio ou vivência familiar, comunitária e social: exige a oferta pública de rede continuada de serviços que garantam oportunidades e ação profissional para:

- a) a construção, restauração e o fortalecimento de laços de pertencimento, de natureza geracional, intergeracional, familiar, de vizinhança e interesses comuns e societários;
- b) o exercício capacitador e qualificador de vínculos sociais e de projetos pessoais e sociais de vida em sociedade.

IV - desenvolvimento de autonomia: exige ações profissionais e sociais para:

- a) o desenvolvimento de capacidades e habilidades para o exercício da participação social e cidadania;
- b) a conquista de melhores graus de liberdade, respeito à dignidade humana, protagonismo e certeza de proteção social para o cidadão, a família e a sociedade;
- c) conquista de maior grau de independência pessoal e qualidade, nos laços sociais, para os cidadãos sob contingências e vicissitudes.

V - apoio e auxílio: quando sob riscos circunstanciais, exige a oferta de auxílios em bens materiais e em pecúnia, em caráter transitório, denominados de benefícios eventuais para as famílias, seus membros e indivíduos.

Seção III DAS RESPONSABILIDADES

Art. 17. Compete ao Município de Luciara/MT, por meio da Secretaria Municipal de Assistência Social:

I - destinar recursos financeiros para custeio dos benefícios eventuais de que trata o art. 22, da Lei Federal nº 8742, de 1993, mediante critérios estabelecidos pelos conselhos municipais de assistência Social;

II - efetuar o pagamento do auxílio-natalidade e o auxílio-funeral;

III - executar os projetos de enfrentamento da pobreza, incluindo a parceria com organizações da sociedade civil;

IV - atender às ações socioassistenciais de caráter de emergência;

V - prestar os serviços socioassistenciais de que trata o art. 23, da Lei Federal nº 8742, de 7 de Dezembro de 1993, e a Tipificação Nacional dos Serviços Socioassistenciais;

VI - implantar:

- a) a vigilância socioassistencial no âmbito municipal, visando ao planejamento e à oferta qualificada de serviços, benefícios, programas e projetos socioassistenciais;

b) sistema de informação, acompanhamento, monitoramento e avaliação para promover o aprimoramento, qualificação e integração contínuos dos serviços da rede socioassistencial, conforme Pacto de Aprimoramento do SUAS e Plano de Assistência Social

VII - regulamentar:

- a) e coordenar a formulação e a implementação da Política Municipal de Assistência Social, em consonância com a Política Nacional de Assistência Social e com a Política Estadual de Assistência Social, observando as deliberações das conferências nacional, estadual e municipal de assistência social e as deliberações de competência do Conselho Municipal de Assistência Social;
- b) os benefícios eventuais em consonância com as deliberações do Conselho Municipal de Assistência Social;

VIII - cofinanciar:

- a) o aprimoramento da gestão e dos serviços, programas e projetos de assistência social, em âmbito local;
- b) em conjunto com a esfera federal e estadual, a Política Nacional de Educação

Permanente, com base nos princípios da Norma Operacional Básica de Recursos Humanos do SUAS - NOB-RH/SUAS, coordenando-a e executando-a em seu âmbito.

IX - realizar :

- a) o monitoramento e a avaliação da política de assistência social em seu âmbito;
- b) a gestão local do Benefício de Prestação Continuada - BPC, garantindo aos seus beneficiários e famílias o acesso aos serviços, programas e projetos da rede socioassistencial;
- c) em conjunto com o Conselho de Assistência Social, as conferências de assistência social;

X - gerir:

- a) de forma integrada, os serviços, benefícios e programas de transferência de renda de sua competência;
- b) o Fundo Municipal de Assistência Social;
- c) no âmbito municipal, o Cadastro Único para Programas Sociais do Governo Federal e o Programa Bolsa Família, nos termos do §1º do art. 8º da Lei nº 10.836, de 2004;

XI - organizar:

- a) a oferta de serviços de forma territorializada, em áreas de maior vulnerabilidade e risco, de acordo com o diagnóstico socioterritorial;
- b) e monitorar a rede de serviços da proteção social básica e especial, articulando os ofertas;
- c) e coordenar o SUAS em seu âmbito, observando as deliberações e pactuações de suas respectivas instâncias, normatizando e regulando a política de assistência social em seu âmbito em consonância com as normas gerais da União.

XII - elaborar:

- a) a proposta orçamentária da assistência social no Município, assegurando recursos do tesouro municipal;
- b) e submeter ao Conselho Municipal de Assistência Social, anualmente, a proposta orçamentária dos recursos do Fundo Municipal de Assistência Social - FMAS;
- c) e cumprir o plano de providências, no caso de pendências e irregularidades do

Município junto ao SUAS, aprovado pelo CMAS e pactuado na CIB;

- d) e executar o Pacto de Aprimoramento do SUAS, implementando o em âmbito municipal;
- e) executar a política de recursos humanos, de acordo com a NOB/RH - SUAS;
- f) Plano Municipal de Assistência Social, a partir das responsabilidades e de seu respectivo estágio no aprimoramento da gestão do SUAS e na qualificação dos serviços, conforme patamares e diretrizes pactuadas nas instância de pactuação e negociação do SUAS ;
- g) e expedir os atos normativos necessários à gestão do FMAS, de acordo com as diretrizes estabelecidas pelo conselho municipal de assistência social;

XIII- aprimorar os equipamentos e serviços socioassistenciais, observando os indicadores de monitoramento e avaliação pactuados;

XIV - alimentar e manter atualizado :

- a) o Censo SUAS;
- b) o Sistema de Cadastro Nacional de Entidade de Assistência Social - SCNEAS de que trata o inciso XI do art. 19 da Lei Federal nº 8.742, de 1993;

c) conjunto de aplicativos do Sistema de Informação do Sistema Único de Assistência Social - Rede SUAS;

XV - garantir:

- a) a infraestrutura necessária ao funcionamento do respectivo conselho municipal de assistência social, garantindo recursos materiais, humanos e financeiros, inclusive com despesas referentes a passagens, traslados e diárias de conselheiros representantes do governo e da sociedade civil, quando estiverem no exercício de suas atribuições;
- b) que a elaboração da peça orçamentária esteja de acordo com o Plano Plurianual, o Plano de Assistência Social e dos compromissos assumidos no Pacto de Aprimoramento do SUAS;
- c) a integralidade da proteção socioassistencial à população, primando pela qualificação dos serviços do SUAS, exercendo essa responsabilidade de forma compartilhada entre a União, Estados, Distrito Federal e Municípios;
- d) a capacitação para gestores, trabalhadores, dirigentes de entidades e organizações, usuários e conselheiros de assistência social, além de desenvolver, participar e apoiar a realização de estudos, pesquisas e diagnósticos relacionados à política de assistência social, em especial para fundamentar a análise de situações de vulnerabilidade e risco dos territórios e o equacionamento da oferta de serviços em conformidade com a tipificação nacional;
- e) o comando único das ações do SUAS pelo órgão gestor da política de assistência social, conforme preconiza a LOAS;

XVI - definir:

- a) os fluxos de referência e contrarreferência do atendimento nos serviços socioassistenciais, com respeito às diversidades em todas as suas formas;
- b) os indicadores necessários ao processo de acompanhamento, monitoramento e avaliação, observado a suas competências.

XVII - implementar:

- a) os protocolos pactuados na CIT;
- b) a gestão do trabalho e a educação permanente

XVIII - promover:

- a) a integração da política municipal de assistência social com outros sistemas públicos que fazem interface com o SUAS;
- b) articulação intersetorial do SUAS com as demais políticas públicas e Sistema de Garantia de Direitos e Sistema de Justiça;
- c) a participação da sociedade, especialmente dos usuários, na elaboração da política de assistência social;

XIX - assumir as atribuições, no que lhe couber, no processo de municipalização dos serviços de proteção social básica;

XX - participar dos mecanismos formais de cooperação intergovernamental que viabilizem técnica e financeiramente os serviços de referência regional, definindo as competências na gestão e no cofinanciamento, a serem pactuadas na CIB;

XXI - prestar informações que subsidiem o acompanhamento estadual e federal da gestão municipal;

XXII - zelar pela execução direta ou indireta dos recursos transferidos pela União e pelos estados ao Município, inclusive no que tange a prestação de contas;

XXIII - assessorar as entidades de assistência social visando à adequação dos seus serviços, programas, projetos e benefícios socioassistenciais às normas do SUAS, viabilizando estratégias e mecanismos de organização para aferir o pertencimento à rede socioassistencial, em âmbito local, de serviços, programas, projetos e benefícios socioassistenciais ofertados pelas entidades de assistência social de acordo com as normativas federais.

XXIV - acompanhar a execução de parcerias firmadas entre os municípios e as entidades de assistência social e promover a avaliação das prestações de contas;

XXVI - normatizar, em âmbito local, o financiamento integral dos serviços, programas, projetos e benefícios de assistência social ofertados pelas entidades vinculadas ao SUAS, conforme §3º do art. 6º B da Lei Federal nº 8.742, de 1993, e sua regulamentação em âmbito federal.

XXVII - aferir os padrões de qualidade de atendimento, a partir dos indicadores de acompanhamento definidos pelo respectivo conselho municipal de assistência social para a qualificação dos serviços e benefícios em consonância com as normas gerais;

XXVIII - encaminhar para apreciação do conselho municipal de assistência social os relatórios trimestrais e anuais de atividades e de execução físico-financeira a título de prestação de contas;

XXIX - compor as instâncias de pactuação e negociação do SUAS;

XXX - estimular a mobilização e organização dos usuários e trabalhadores do SUAS para a participação nas instâncias de controle social da política de assistência social;

XXXI - instituir o planejamento contínuo e participativo no âmbito da política de assistência social;

XXXII - dar publicidade ao dispêndio dos recursos públicos destinados à assistência social;

XXXIII - criar ouvidoria do SUAS, preferencialmente com profissionais do quadro efetivo;

Seção IV

DO PLANO MUNICIPAL DE ASSISTÊNCIA SOCIAL

Art. 18. O Plano Municipal de Assistência Social é um instrumento de planejamento estratégico que contempla propostas para execução e o monitoramento da política de assistência social no âmbito do Município de Luciara/MT.

§1º A elaboração do Plano Municipal de Assistência Social dar-se a cada 4 (quatro) anos, coincidindo com a elaboração do Plano Plurianual e contemplará:

- I- Diagnóstico socioterritorial;
- II- objetivos gerais e específicos;
- III- diretrizes e prioridades deliberadas;
- IV- ações estratégicas para sua implementação;
- V- metas estabelecidas;
- VI- resultados e impactos esperados;
- VII- recursos materiais, humanos e financeiros disponíveis e necessários;
- VIII- mecanismos e fontes de financiamento;
- IX- indicadores de monitoramento e avaliação; e
- X- tempo de execução.

§2º O Plano Municipal de Assistência Social além do estabelecido no parágrafo anterior deverá observar:

- I - as deliberações das conferências de assistência social;
- II - metas nacionais e estaduais pactuadas que expressam o compromisso para o aprimoramento do SUAS;
- III - ações articuladas e intersetoriais;

CAPÍTULO IV

Das Instâncias de Articulação, Pactuação e Deliberação do SUAS

Seção I

DO CONSELHO MUNICIPAL DE ASSISTÊNCIA SOCIAL

Art. 19. Fica instituído o Conselho Municipal de Assistência Social - CMAS do Município de Luciara/MT, órgão superior de deliberação colegiada, de caráter permanente e composição paritária entre governo e sociedade civil, vinculado à Secretaria Municipal de Assistência Social cujos membros, nomeados pelo Prefeito, têm mandato de 2 (dois) anos, permitida única recondução por igual período.

§ 1º O CMAS é composto por X membros e respectivos suplentes indicados de acordo com os critérios seguintes:

- I - X representantes governamentais;
- II - X representantes da sociedade civil, dentre representantes dos usuários ou de organizações de usuários, das entidades e organizações de assistência social e dos trabalhadores do setor, escolhidos em foro próprio sob fiscalização do Ministério Público.

§2º O CMAS é presidido por um de seus integrantes, eleito dentre seus membros, para mandato de 1 (um) ano, permitida única recondução por igual período, observada a alternância entre representantes da sociedade civil e governo.

§ 3º CMAS contará com uma Secretaria Executiva, a qual terá sua estrutura disciplinada em ato do Poder Executivo.

Art. 20. O CMAS reunir-se-á ordinariamente uma vez ao mês e, extraordinariamente, sempre que necessário cujas reuniões devem ser abertas ao público, com pauta e datas previamente divulgadas, e funcionará de acordo com o Regimento Interno.

Parágrafo único. O Regimento Interno definirá, também, o quórum mínimo para o caráter deliberativo das reuniões do Plenário, para as questões de suplência e perda de mandato por faltas.

Art. 21. A participação dos conselheiros no CMAS é de interesse público e relevante valor social e não será remunerada.

Art. 22. O controle social do SUAS no Município efetiva-se por intermédio do Conselho Municipal de Assistência Social -CMAS e das Conferências Municipais de Assistência Social, além de outros fóruns de discussão da sociedade civil.

Art. 23. Compete ao Conselho Municipal de Assistência Social:

I - elaborar, aprovar e publicar seu regimento interno;

II - convocar as Conferências Municipais de Assistência Social e acompanhar a execução de suas deliberações;

III - aprovar a Política Municipal de Assistência Social, em consonância com as diretrizes das conferências de assistência social;

IV - apreciar e aprovar a proposta orçamentária, em consonância com as diretrizes das conferências municipais e da Política Municipal de Assistência Social;

V - aprovar o Plano Municipal de Assistência Social, apresentado pelo órgão gestor da assistência social;

VI - aprovar o plano de capacitação, elaborado pelo órgão gestor;

VII - acompanhar o cumprimento das metas nacionais, estaduais e municipais do Pacto de Aprimoramento da Gestão do SUAS;

VIII - acompanhar, avaliar e fiscalizar a gestão do Programa Bolsa Família-PBF;

IX - normatizar as ações e regular a prestação de serviços de natureza pública e privada no campo da assistência social de âmbito local;

X - apreciar e aprovar informações da Secretaria Municipal de Assistência Social inseridas nos sistemas nacionais e estaduais de informação referentes ao planejamento do uso dos recursos de cofinanciamento e a prestação de contas;

XI - apreciar os dados e informações inseridas pela Secretaria Municipal de Assistência Social, unidades públicas e privadas da assistência social, nos sistemas nacionais e estaduais de coleta de dados e informações sobre o sistema municipal de assistência social;

XII - alimentar os sistemas nacionais e estaduais de coleta de dados e informações sobre os Conselhos Municipais de Assistência Social;

XIII - zelar pela efetivação do SUAS no Município;

XIV - zelar pela efetivação da participação da população na formulação da política e no controle da implementação;

XV - deliberar sobre as prioridades e metas de desenvolvimento do SUAS em seu âmbito de competência;

XVI - estabelecer critérios e prazos para concessão dos benefícios eventuais;

XVII - apreciar e aprovar a proposta orçamentária da assistência social a ser encaminhada pela Secretaria Municipal de Assistência Social em consonância com a Política Municipal de Assistência Social;

XVIII - acompanhar, avaliar e fiscalizar a gestão dos recursos, bem como os ganhos sociais e o desempenho dos serviços, programas, projetos e benefícios socioassistenciais do SUAS;

XIX - fiscalizar a gestão e execução dos recursos do Índice de Gestão Descentralizada do Programa Bolsa Família-IGD-PBF, e do Índice de Gestão Descentralizada do Sistema Único de Assistência Social -IGD-SUAS;

XX - planejar e deliberar sobre a aplicação dos recursos IGD-PBF e IGD-SUAS destinados à atividades de apoio técnico e operacional ao CMAS;

XXI - participar da elaboração do Plano Plurianual, da Lei de Diretrizes Orçamentárias e da Lei Orçamentária Anual no que se refere à assistência social, bem como do planejamento e da aplicação dos recursos destinados às ações de assistência social, tanto dos recursos próprios quanto dos oriundos do Estado e da União, alocados FMAS;

XXII - aprovar o aceite da expansão dos serviços, programas e projetos socioassistenciais, objetos de cofinanciamento;

XXIII - orientar e fiscalizar o FMAS;

XXIV - divulgar, no Diário Oficial Municipal, ou em outro meio de comunicação, todas as suas decisões na forma de Resoluções, bem como as deliberações acerca da execução orçamentária e financeira do FMAS e os respectivos pareceres emitidos.

XXV - receber, apurar e dar o devido prosseguimento a denúncias;

XXVI - deliberar sobre as prioridades e metas de desenvolvimento do SUAS no âmbito do município;

XXVII - estabelecer articulação permanente com os demais conselhos de políticas públicas setoriais e conselhos de direitos.

XXVIII - realizar a inscrição das entidades e organização de assistência social;

XXIX - notificar fundamentadamente a entidade ou organização de assistência social no caso de indeferimento do requerimento de inscrição;

XXX - fiscalizar as entidades e organizações de assistência social;

XXXI - emitir resolução quanto às suas deliberações;

XXXII - registrar em ata as reuniões;

XXXIII - instituir comissões e convidar especialistas sempre que se fizerem necessários.

XXXIV - zelar pela boa e regular execução dos recursos repassados pelo FMAS executados direta ou indiretamente, inclusive no que tange à prestação de contas;

XXXV - avaliar e elaborar parecer sobre a prestação de contas dos recursos repassados ao Município.

Art. 24. O CMAS deverá planejar suas ações de forma a garantir a consecução das suas atribuições e o exercício do controle social, primando pela efetividade e transparência das suas atividades.

§1º O planejamento das ações do conselho deve orientar a construção do orçamento da gestão da assistência social para o apoio financeiro e técnico às funções do Conselho.

§2º O CMAS utilizará de ferramenta informatizada para o planejamento das atividades do conselho, contendo as atividades, metas, cronograma de execução e prazos a fim de possibilitar a publicidade.

Seção II DA CONFERÊNCIA MUNICIPAL DE ASSISTÊNCIA SOCIAL

Art. 25. As Conferências Municipais de Assistência Social são instâncias periódicas de debate, de formulação e de avaliação da política pública de assistência social e definição de diretrizes para o aprimoramento do SUAS, com a participação de representantes do governo e da sociedade civil.

Art. 26. As conferências municipais devem observar as seguintes diretrizes:

I - divulgação ampla e prévia do documento convocatório, especificando objetivos, prazos, responsáveis, fonte de recursos e comissão organizadora;

II - garantia da diversidade dos sujeitos participantes;

III - estabelecimento de critérios e procedimentos para a designação dos delegados governamentais e para a escolha dos delegados da sociedade civil;

IV - publicidade de seus resultados;

V - determinação do modelo de acompanhamento de suas deliberações; e

VI - articulação com a conferência estadual e nacional de assistência social

Art. 27. A Conferência Municipal de Assistência Social será convocada ordinariamente a cada dois anos pelo Conselho Municipal de Assistência Social e extraordinariamente quando necessário, conforme deliberação da maioria dos membros dos respectivos conselhos.

Seção III PARTICIPAÇÃO DOS USUÁRIOS

Art. 28. É condição fundamental para viabilizar o exercício do controle social e garantir os direitos socioassistenciais o estímulo à participação e ao protagonismo dos usuários nos conselhos e conferências de assistência social.

Art. 29. O estímulo à participação dos usuários pode se dar a partir de articulação com movimentos sociais e populares e ainda a organização de diversos espaços tais como: fórum de debate, comissão de bairro, coletivo de usuários junto aos serviços, programas, projetos e benefícios socioassistenciais.

Seção IV DA REPRESENTAÇÃO DO MUNICÍPIO NAS INSTÂNCIAS DE NEGOCIAÇÃO E PACTUAÇÃO DO SUAS.

Art. 30. O Município é representado nas Comissões Intergestores Bipartite - CIB e Tripartite - CIT, instâncias de negociação e pactuação dos aspectos operacionais de gestão e organização do SUAS, respectivamente, em âmbito estadual e nacional, pelo Colegiado Estadual de Gestores Municipais de Assistência Social - COEGEMAS e pelo Colegiado Nacional de Gestores Municipais de Assistência Social - CONGEMAS.

§1º O CONGEMAS E COEGEMAS constituem entidades sem fins lucrativos que representam as secretarias municipais de assistência social, declarados de utilidade pública e de relevante função social, onerando o município quanto a sua associação a fim de garantir os direitos e deveres de associado.

§2º O COEGEMAS poderá assumir outras denominações a depender das especificidades regionais.

CAPÍTULO V

DOS BENEFÍCIOS EVENTUAIS, DOS SERVIÇOS, DOS PROGRAMAS DE ASSISTÊNCIA SOCIAL E DOS PROJETOS DE ENFRENTAMENTO DA POBREZA.

Seção I DOS BENEFÍCIOS EVENTUAIS

Art. 31. Benefícios eventuais são provisões suplementares e provisórias prestadas aos indivíduos e às famílias em virtude de nascimento, morte, situações de vulnerabilidade temporária e calamidade pública, na forma prevista na Lei federal nº 8.742, de 1993.

Parágrafo único. Não se incluem na modalidade de benefícios eventuais da assistência social as provisões relativas a programas, projetos, serviços e benefícios vinculados ao campo da saúde, da educação, da integração nacional, da habitação, da segurança alimentar e das demais políticas públicas setoriais.

Art. 32. Os benefícios eventuais integram organicamente as garantias do SUAS, devendo sua prestação observar:

I - não subordinação a contribuições prévias e vinculação a quaisquer contrapartidas;

II - desvinculação de comprovações complexas e vexatórias, que estigmatizam os beneficiários;

III - garantia de qualidade e prontidão na concessão dos benefícios;

IV - garantia de igualdade de condições no acesso às informações e à fruição dos benefícios eventuais;

V - ampla divulgação dos critérios para a sua concessão;

VI - integração da oferta com os serviços socioassistenciais.

Art.33. Os benefícios eventuais podem ser prestados na forma de pecúnia, bens de consumo ou prestação de serviços.

Art. 34. O público alvo para acesso aos benefícios eventuais deverá ser identificado pelo Município a partir de estudos da realidade social e diagnóstico elaborado com uso de informações disponibilizadas pela Vigilância Socioassistencial, com vistas a orientar o planejamento da oferta.

Seção II DA PRESTAÇÃO DE BENEFÍCIOS EVENTUAIS

Art. 35. Os benefícios eventuais devem ser prestados em virtude de nascimento, morte, vulnerabilidade temporária e calamidade pública, observadas as contingências de riscos, perdas e danos a que estão sujeitos os indivíduos e famílias.

Parágrafo único. Os critérios e prazos para prestação dos benefícios eventuais devem ser estabelecidos por meio de Resolução do Conselho Municipal de Assistência Social, conforme prevê o art. 22, §1º, da Lei Federal nº 8.742, de 1993.

Art. 36. O Benefício prestado em virtude de nascimento deverá ser concedido:

I - à genitora que comprove residir no Município;

II - à família do nascituro, caso a mãe esteja impossibilitada de requerer o benefício ou tenha falecido;

III - à genitora ou família que esteja em trânsito no município e seja potencial usuária da assistência social;

IV - à genitora atendida ou acolhida em unidade de referência do SUAS.

Parágrafo único. O benefício eventual por situação de nascimento poderá ser concedido nas formas de pecúnia ou bens de consumo, ou em ambas as formas, conforme a necessidade do requerente e disponibilidade da administração pública.

Art. 37. O benefício prestado em virtude de morte deverá ser concedido com o objetivo de reduzir vulnerabilidades provocadas por morte de membro da família e tem por objetivo atender as necessidades urgentes da família para enfrentar vulnerabilidades advindas da morte de um de seus provedores ou membros.

Parágrafo único. O benefício eventual por morte poderá ser concedido conforme a necessidade do requerente e o que indicar o trabalho social com a família.

Art. 38. O benefício prestado em virtude de vulnerabilidade temporária será destinado à família ou ao indivíduo visando minimizar situações de riscos, perdas e danos, decorrentes de contingências sociais, e deve integrar-se à oferta dos serviços socioassistenciais, buscando o fortalecimento dos vínculos familiares e a inserção comunitária.

Parágrafo único. O benefício será concedido na forma de pecúnia ou bens de consumo, em caráter temporário, sendo o seu valor e duração definidos de acordo com o grau de complexidade da situação de vulnerabilidade e risco pessoal das famílias e indivíduos, identificados nos processo de atendimento dos serviços.

Art. 39. A situação de vulnerabilidade temporária caracteriza-se pelo advento de riscos, perdas e danos à integridade pessoal e familiar, assim entendidos:

I - riscos: ameaça de sérios padecimentos;

II - perdas: privação de bens e de segurança material;

III - danos: agravos sociais e ofensa.

Parágrafo único. Os riscos, perdas e danos podem decorrer de:

I - ausência de documentação;

II - necessidade de mobilidade interurbana para garantia de acesso aos serviços e Benefícios socioassistenciais;

III - necessidade de passagem para outra unidade da Federação, com vistas a garantir a convivência familiar e comunitária;

IV - ocorrência de violência física, psicológica ou exploração sexual no âmbito familiar ou ofensa à integridade física do indivíduo;

VI - perda circunstancial ocasionada pela ruptura de vínculos familiares e comunitários;

VII - processo de reintegração familiar e comunitária de pessoas idosas, com deficiência ou em situação de rua; crianças, adolescentes, mulheres em situação de violência e famílias que se encontram em cumprimento de medida protetiva;

VIII - ausência ou limitação de autonomia, de capacidade, de condições ou de meios próprios da família para prover as necessidades alimentares de seus membros;

Art. 40. Os benefícios eventuais prestados em virtude de desastre ou calamidade pública constituem-se provisão suplementar e provisória de assistência social para garantir meios necessários à sobrevivência da família e do indivíduo, com o objetivo de assegurar a dignidade e a reconstrução da autonomia familiar e pessoal.

Art. 41. As situações de calamidade pública e desastre caracterizam-se por eventos anormais, decorrentes de baixas ou altas temperaturas, tempestades, enchentes, secas, inversão térmica, desabamentos, incêndios, epidemias, os quais causem sérios danos à comunidade afetada, inclusive à segurança ou à vida de seus integrantes, e outras situações imprevistas ou decorrentes de caso fortuito.

Parágrafo único. O benefício será concedido na forma de pecúnia ou bens de consumo, em caráter provisório e suplementar, sendo seu valor fixado de acordo com o grau de complexidade do atendimento de vulnerabilidade e risco pessoal das famílias e indivíduos afetados.

Art. 42. Ato normativo editado pelo Poder Executivo Municipal disporá sobre os procedimentos e fluxos de oferta na prestação dos benefícios eventuais.

Seção III

DOS RECURSOS ORÇAMENTÁRIOS PARA OFERTA DE BENEFÍCIOS EVENTUAIS

Art. 43. As despesas decorrentes da execução dos benefícios eventuais serão providas por meio de dotações orçamentárias do Fundo Municipal de Assistência Social.

Parágrafo único. As despesas com Benefícios Eventuais devem ser previstas anualmente na Lei Orçamentária Anual do Município - LOA.

Seção II DOS SERVIÇOS

Art. 44. Serviços socioassistenciais são atividades continuadas que visem à melhoria de vida da população e cujas ações, voltadas para as necessidades básicas, observem os objetivos, princípios e diretrizes estabelecidas na Lei nº Federal 8742, de 1993, e na Tipificação Nacional dos Serviços Socioassistenciais.

Seção III DOS PROGRAMAS DE ASSISTÊNCIA SOCIAL

Art. 45. Os programas de assistência social compreendem ações integradas e complementares com objetivos, tempo e área de abrangência definidos para qualificar, incentivar e melhorar os benefícios e os serviços assistenciais.

§ 1º Os programas serão definidos pelo Conselho Municipal de Assistência Social, obedecidos aos objetivos e princípios que regem Lei Federal nº 8742, de 1993, com prioridade para a inserção profissional e social.

§ 2º Os programas voltados para o idoso e a integração da pessoa com deficiência serão devidamente articulados com o benefício de prestação continuada estabelecido no art. 20 da Lei Federal nº 8742, de 1993.

Seção IV

PROJETOS DE ENFRENTAMENTO A POBREZA

Art. 46. Os projetos de enfrentamento da pobreza compreendem a instituição de investimento econômico-social nos grupos populares, buscando subsidiar, financeira e tecnicamente, iniciativas que lhes garantam meios, capacidade produtiva e de gestão para melhoria das condições gerais de subsistência, elevação do padrão da qualidade de vida, a preservação do meio-ambiente e sua organização social.

Seção V

DA RELAÇÃO COM AS ENTIDADES DE ASSISTÊNCIA SOCIAL

Art. 47. São entidades e organizações de assistência social aquelas sem fins lucrativos que, isolada ou cumulativamente, prestam atendimento e assessoramento aos beneficiários abrangidos pela Lei Federal nº 8.742, de 1993, bem como as que atuam na defesa e garantia de direitos.

Art. 48. As entidades de assistência social e os serviços, programas, projetos e benefícios socioassistenciais deverão ser inscritos no Conselho Municipal de Assistência Social para que obtenha a autorização de funcionamento no âmbito da Política Nacional de Assistência Social, observado os parâmetros nacionais de inscrição definidos pelo Conselho Nacional de Assistência Social.

Art. 49. Constituem critérios para a inscrição das entidades ou organizações de Assistência Social, bem como dos serviços, programas, projetos e benefícios socioassistenciais:

I - executar ações de caráter continuado, permanente e planejado;

II - assegurar que os serviços, programas, projetos e benefícios socioassistenciais sejam ofertados na perspectiva da autonomia e garantia de direitos dos usuários;

III - garantir a gratuidade e a universalidade em todos os serviços, programas, projetos e benefícios socioassistenciais;

IV - garantir a existência de processos participativos dos usuários na busca do cumprimento da efetividade na execução de seus serviços, programas, projetos e benefícios socioassistenciais.

Art. 50. As entidades ou organizações de Assistência Social no ato da inscrição demonstrarão:

I - ser pessoa jurídica de direito privado, devidamente constituída;

II - aplicar suas rendas, seus recursos e eventual resultado integralmente no território nacional e na manutenção e no desenvolvimento de seus objetivos institucionais;

III - elaborar plano de ação anual;

IV - ter expresso em seu relatório de atividades:

a) finalidades estatutárias;

b) objetivos;

c) origem dos recursos;

d) infraestrutura;

e) identificação de cada serviço, programa, projeto e benefício socioassistenciais executado.

Parágrafo único. Os pedidos de inscrição observarão as seguintes etapas de análise:

I - análise documental;

II - visita técnica, quando necessária, para subsidiar a análise do processo;

III - elaboração do parecer da Comissão;

IV - pauta, discussão e deliberação sobre os processos em reunião plenária;

V - publicação da decisão plenária;

VI - emissão do comprovante;

VII - notificação à entidade ou organização de Assistência Social por ofício.

CAPÍTULO VI

DO FINANCIAMENTO DA POLÍTICA MUNICIPAL DE ASSISTÊNCIA SOCIAL

Art. 51. O financiamento da Política Municipal de Assistência Social é previsto e executado através dos instrumentos de planejamento orçamentário municipal, que se desdobram no Plano Plurianual, na Lei de Diretrizes Orçamentárias e na Lei Orçamentária Anual.

Parágrafo único. O orçamento da assistência social deverá ser inserido na Lei

Orçamentária Anual, devendo os recursos alocados no Fundo Municipal de Assistência Social serem voltados à operacionalização, prestação, aprimoramento e viabilização dos serviços, programas, projetos e benefícios socioassistenciais.

Art. 52. Caberá ao órgão gestor da assistência social responsável pela utilização dos recursos do respectivo Fundo Municipal de Assistência Social o controle e o acompanhamento dos serviços, programas, projetos e benefícios socioassistenciais, por meio dos respectivos órgãos de controle, independentemente de ações do órgão repassador dos recursos.

Parágrafo único. Os entes transferidores poderão requisitar informações referentes à aplicação dos recursos oriundos do seu fundo de assistência social, para fins de análise e acompanhamento de sua boa e regular utilização.

Seção I DO FUNDO MUNICIPAL DE ASSISTÊNCIA SOCIAL

Art. 53. Fica criado o Fundo Municipal de Assistência Social - FMAS, fundo público de gestão orçamentária, financeira e contábil, com objetivo de proporcionar recursos para cofinanciar a gestão, serviços, programas, projetos e benefícios socioassistenciais.

Art. 54. Constituirão receitas do Fundo Municipal de Assistência Social - FMAS:

I - recursos provenientes da transferência dos fundos Nacional e Estadual de Assistência Social;
II - dotações orçamentárias do Município e recursos adicionais que a Lei estabelecer no transcorrer de cada exercício;

III - doações, auxílios, contribuições, subvenções de organizações internacionais e nacionais, Governamentais e não Governamentais;

IV - receitas de aplicações financeiras de recursos do fundo, realizadas na forma da lei;

V - as parcelas do produto de arrecadação de outras receitas próprias oriundas de financiamentos das atividades econômicas, de prestação de serviços e de outras transferências que o Fundo Municipal de Assistência Social terá direito a receber por força da lei e de convênios no setor.

VI - produtos de convênios firmados com outras entidades financiadoras;

VII - doações em espécie feitas diretamente ao Fundo;

VIII - outras receitas que venham a ser legalmente instituídas.

§1º A dotação orçamentária prevista para o órgão executor da Administração Pública Municipal, responsável pela Assistência Social, será automaticamente transferida para a conta do Fundo Municipal de Assistência Social, tão logo sejam realizadas as receitas correspondentes.

§2º Os recursos que compõem o Fundo, serão depositados em instituições financeiras oficiais, em conta especial sobre a denominação - Fundo Municipal de Assistência Social - FMAS.

§3º As contas receptoras dos recursos do cofinanciamento federal das ações socioassistenciais serão abertas pelo Fundo Nacional de Assistência Social.

Art. 55. O FMAS será gerido pela Secretaria Municipal de Assistência Social, sob orientação e fiscalização do Conselho Municipal de Assistência Social.

Parágrafo Único. O Orçamento do Fundo Municipal de Assistência Social - FMAS integrará o orçamento da Secretaria Municipal de Assistência Social.

Art. 56. Os recursos do Fundo Municipal de Assistência Social - FMAS, serão aplicados em:

I - financiamento total ou parcial de programas, projetos e serviços de assistência social desenvolvidos pela Secretaria Municipal de Assistência Social ou por Órgão conveniado;

II - em parcerias entre poder público e entidades de assistência social para a execução de serviços, programas e projetos socioassistencial específicos;

III - aquisição de material permanente e de consumo e de outros insumos necessários ao desenvolvimento das ações socioassistenciais;

IV - construção reforma ampliação, aquisição ou locação de imóveis para prestação de serviços de Assistência Social;

V - desenvolvimento e aperfeiçoamento dos instrumentos de gestão, planejamento, administração e controle das ações de Assistência Social;

VI - pagamento dos benefícios eventuais, conforme o disposto no inciso I do art. 15 da Lei Federal nº 8.742, de 1993;

VII - pagamento de profissionais que integrarem as equipes de referência, responsáveis pela organização e oferta daquelas ações, conforme percentual apresentado pelo Ministério do Desenvolvimento Social e Combate à Fome e aprovado pelo Conselho Nacional de Assistência Social - CNAS.

Art. 57. O repasse de recursos para as entidades e organizações de Assistência Social, devidamente inscritas no CMAS, será efetivado por intermédio do FMAS, de acordo com critérios estabelecidos pelo Conselho Municipal de Assistência Social, observando o disposto nesta Lei.

Art.58. Os relatórios de execução orçamentária e financeira do Fundo Municipal de Assistência Social serão submetidos à apreciação do CMAS, trimestralmente, de forma sintética e, anualmente, de forma analítica.

Art. 59. Esta lei entra em vigor na data da sua publicação.

Art. 60. Revogam-se as disposições em contrário.

Luciara, Estado de Mato Grosso, Gabinete do prefeito em 01 de Abril de 2024.

**PARASSU DE SOUZA FREITAS
PREFEITO MUNICIPAL**

Protocolo 1566628

PREFEITURA MUNICIPAL DE MARCELÂNDIA

RESULTADO DE LICITAÇÃO - PREGÃO ELETRÔNICO Nº 003/2024 - SRP

A Prefeitura Municipal de Marcelândia/MT, através de sua Pregoeira e Equipe de Apoio, torna público o RESULTADO do julgamento referente ao Pregão Eletrônico nº 003/2024, cujo objeto é o **REGISTRO DE PREÇO PARA FUTURA CONTRATAÇÃO DE EMPRESAS PARA O FORNECIMENTO DE PRODUTOS DE HIGIENE E LIMPEZA, PARA ATENDER A DEMANDA DE TODAS AS SECRETARIAS DO MUNICÍPIO DE MARCELÂNDIA-MT.** Sagraram-se vencedoras as empresas: **MULTISUL COMÉRCIO E DISTRIBUIÇÃO LTDA**, inscrita no CNPJ nº 12.811.487/0001-71, vencedora de 4 itens, com o valor total de **R\$ 876,19**; **MARIA JOSE DOS REIS NETO**, inscrita no CNPJ nº 10.226.940/0001-57, vencedora de 27 itens, com o valor total de **R\$ 196.351,91**; **DELTA COMERCIO E SERVIÇOS LTDA**, inscrita no CNPJ nº 48.447.370/0001-06, vencedora de 23 itens, com o valor total de **R\$ 120.903,87**; **SD MED PRODUTOS HOSPITALARES LTDA**, inscrita no CNPJ nº 37.647.921/0001-50, vencedora de 3 itens, com o valor total de **R\$ 68.161,48**; **N CARRER LTDA**, inscrita no CNPJ nº 33.105.231/0001-19, vencedora de 5 itens, com o valor total de **R\$ 9.193,41**; **MOTTIVA COMERCIO E SERVIÇOS LTDA**, inscrita no CNPJ nº 20.847.096.0001-35, vencedora de 11 itens, com o valor total de **R\$ 23.560,74**; **PIZZANI EQUIPAMENTOS DE SEGURANÇA LTDA**, inscrita no CNPJ nº 19.611.064/0001-57, vencedora de 1 item, com o valor total de **R\$ 2.642,50**; **HANAUER SUPERMERCADO EIRELI**, inscrita no CNPJ nº 13.533.956/0001-09, vencedora de 13 itens, com o valor total de **R\$ 27.293,15**; **GM EMBALAGENS LTDA**, inscrita no CNPJ nº 52.505.574/0001-15, vencedora de 2 itens, com o valor total de **R\$ 60.234,40**; **REIS COMERCIO ATACADISTA E VAREJISTA DE DIVERSOS ARTIGOS E SUPRIMENTOS LTDA**, inscrita no CNPJ nº 29.332.265/0001-79, vencedora de 2 itens, com o valor total de **R\$ 33.040,20**; **SSG SOLUÇÕES LTDA**, inscrita no CNPJ nº 46.973.126/0001-43, vencedora de 3 itens, com o valor total de **R\$ 4.057,76**; **TREVO DISTRIBUIDORA E INDUSTRIA DE PAPEIS LTDA**, inscrita no CNPJ nº 09.644.019/0001-45, vencedora de 3 itens, com o valor total de **R\$ 13.650,64**; **VENEZA DISTRIBUIDORA DE PRODUTOS HOSPITALARES LTDA**, inscrita no CNPJ nº 13.229.567/0001-86, vencedora de 3 itens, com o valor total de **R\$ 30.750,00**; **COMERCIAL LUAR LTDA**, inscrita no CNPJ nº 02.545.557/0001-33, vencedora de 2 itens, com o valor total de **R\$ 5.415,19**; **ATACAMA SUPERMERCADO ATACAREJO LTDA**, inscrita no CNPJ nº 20.259.103/0001-88, vencedora de 9 itens, com o valor total de **R\$ 220.549,66**. Licitação com 01 item Fracassado. **VALOR TOTAL DA LICITAÇÃO: R\$ 816.681,10 (oitocentos e dezesseis mil, seiscentos e oitenta e um real e dez centavos)**

Marcelândia/MT, 04 de abril de 2024

Gisele Aparecida da Silva Pires
Pregoeira Oficial

Protocolo 1566778

PREFEITURA MUNICIPAL DE MATUPÁ

AVISO DE LICITAÇÃO PREGÃO ELETRÔNICO - Nº. 011/2024

A Prefeitura Municipal de Matupá, através da equipe da pregoeira, comunica a todos os interessados que realizará no próximo dia 18 de abril de 2024 às 14h30min (Horário de Brasília/DF) por meio do site www.bllcompras.org.br o "PREGÃO ELETRÔNICO SISTEMA REGISTRO DE PREÇO PARA FUTUROS E EVENTUAIS SERVIÇOS DE EXAMES LABORATORIAIS COMPLEMENTARES EM ATENDIMENTO AS NECESSIDADES DO LABORATÓRIO MUNICIPAL DE MATUPÁ/MT". Maiores informações através do Edital nº. 011/2024, que estará disponível no site https://www.gp.srv.br/transparencia_matupa/servlet/home_portal_v2 e www.bllcompras.org.br ou deve ser solicitado pelo e-mail atendimento@matupa.mt.gov.br ou junto à sede da Prefeitura Municipal localizada da Av. Hermínio Ometto, 101, ZE-022, fones (66) 3595-3100 das 07h00min às 11h00min. Matupá - MT, 04 de abril de 2024. ALEXSANDRA TOSTA BATISTA - Pregoeira Oficial -

Protocolo 1566431

PREFEITURA MUNICIPAL DE NOVA BRASILÂNDIA

EXTRATO DO PROCESSO: Nº.014/2024

PREFEITURA DE NOVA BRASILÂNDIA/MT - ADESÃO DA ATA DE REGISTRO DE PREÇOS Nº.046/2023 PREGÃO ELETRÔNICO Nº.061/2023 DO PROCESSO Nº. 086/2023 DA PREFEITURA MUNICIPAL NOVA BANDEIRANTES/MT.

TIPO: MENOR PREÇO POR ITEM. CONTRATANTE: PREFEITURA MUNICIPAL DE NOVA BRASILÂNDIA - MT. CNPJ: Nº. 15.023.963/0001-88. CONTRATADO: TORINO COMERCIAL DE VEÍCULOS LTDA. CNPJ: Nº. 02.416.362/0001-93. OBJETO: "ADESÃO DA ATA DE REGISTRO DE PREÇOS Nº.046/2023, REFERENTE AO PREGÃO ELETRÔNICO Nº.061/2023 PROCESSO Nº. 086/2023 DA PREFEITURA MUNICIPAL DE NOVA BANDEIRANTES/MT, REGISTRO DE PREÇOS PARA FUTURA E EVENTUAL AQUISIÇÃO DE 01 (UM) CAMINHÃO 0 (ZERO) KM, POTÊNCIA MÍNIMA DE 270CV, TRAÇADO 6X2, MOTOR A DIESEL, INJEÇÃO ELETRÔNICA, CAPACIDADE DE CARGA MÍNIMA DE 22.000KG, EQUIPADO COM CAÇAMBA BASCULANTE DE NO MÍNIMO 10M³, PARA ATENDER AS NECESSIDADES DA SECRETARIA MUNICIPAL DE INFRAESTRUTURA DO MUNICÍPIO DE NOVA BRASILÂNDIA/MT, e CONFORME CONVÊNIO Nº. 952133/2023 - MIDR (MINISTERIO DA INTEGRAÇÃO E DO DESENVOLVIMENTO REGIONAL)". 01 - CAMINHÃO NOVO 0 (ZERO) KM, ANO/ MODELO DE FABRICAÇÃO MINIMO 2023/2023, POTÊNCIA MÍNIMA DE 270CV, TRAÇÃO 6X2, MOTOR A DIESEL, INJEÇÃO ELETRÔNICA, AR-CONDICIONADO, VIDRO ELETRICO, SOM AUTOMOTIVO MP3 PLAYER AM/FM USB ACOMPANHADO DE ALTO FALANTES, PESO BRUTO TOTAL COMBINADO (PBT) DE NO MÍNIMO 22.000KG, RODAS - MATERIAL / DIMENSÕES: AÇO / 22,5" X 7,5", EQUIPADO COM CAÇAMBA BASCULANTE DE NO MÍNIMO 10M³. DEVERÁ SER ENTREGUE EMPLACADO, NA CATEGORIA "OFICIAL" COM A JURISDIÇÃO DE NOVA BANDEIRANTES - MT NO CRV/CRLV, DEVERÁ ESTAR PROVIDO DE TODOS OS ITENS, ACESSÓRIOS E EQUIPAMENTOS OBRIGATÓRIOS DE ACORDO COM O CÓDIGO DE TRÂNSITO BRASILEIRO, GARANTIA MÍNIMA DE 12 MESES PARA DEFEITOS DE FABRICAÇÃO EM SEUS COMPONENTES SEM LIMITE DE QUILOMETRAGEM, CONTER TODOS OS ITENS EXIGIDOS PELO CONTRAN. MARCA: IVECO MODELO: TECTOR 24- 280 6X2 CAÇAMBA BASCULANTE MARCA: FACCHINI. VALOR: R\$ 587.000,00 (Quinhentos e Oitenta e Sete Mil Reais). DATA DA ADESÃO: 04/04/2024. ORGÃO GERENCIADOR DA ATA: PREFEITURA MUNICIPAL DE NOVA BANDEIRANTES /MT. FUNDAMENTO: De acordo com a Lei 8.666/93 e suas alterações e Lei 10.520/2002 e Decreto Federal nº. 10.024/2019. Nova Brasilândia - MT, 04 de abril de 2024.

Mauriza Augusta de Oliveira - Prefeita Municipal

EXTRATO PRIMEIRO TERMO ADITIVO AO CONTRATO Nº 096/2023

CONTRATANTE: PREFEITURA MUNICIPAL DE NOVA BRASILÂNDIA - MT. CONTRATADA: MARCIO SOUZA FARIA LTDA. CNPJ: 20.151.547/0001-03. OBJETO: Prorrogação do prazo de execução do Contrato Original por mais 77 (setenta e sete) dias, vigorando a partir de 03 de março de 2024 a 19 de maio de 2024. ASSINATURA: 01 de março de 2024. FUNDAMENTO: De acordo com a Lei nº 8.666/93.

Mauriza Augusta De Oliveira - Prefeita Municipal

A Prefeitura Municipal de Nova Brasilândia, CNPJ nº 15.023.963/0001-88, torna público que requereu junto a SEMA - Secretaria de Estado do Meio Ambiente, a Licença Ambiental Simplificado - LAS, para atividade de Construção e/ou substituição de pontilhões, pontes, e demais obras de arte sobre o Córrego dos Cavalos: 14°47'50.37"S1 - 54°49'20.69"O, zona rural do município de Nova Brasilândia/MT.

A Prefeitura Municipal de Nova Brasilândia, CNPJ nº 15.023.963/0001-88, torna público que requereu junto a SEMA - Secretaria de Estado do Meio Ambiente, a Licença por Adesão e Compromisso - LAC, para atividade de Construção e/ou substituição de pontilhões, pontes, e demais obras de arte até 30 metros nos seguintes locais citado abaixo, no município de Nova Brasilândia/MT.

- Ponte sobre o Rio Bonito: 14°59'18.54"S - 54°52'35.33"O
- Ponte sobre o Rio Porteira: 14°52'12.01"S - 54°49'26.83"O
- Ponte sobre o Córrego Azul 1: 14°51'25.43"S - 54°46'49.85"
- Ponte sobre o Córrego Azul 2: 14°48'18.35"S - 54°51'46.27"
- Ponte sobre o Córrego Feio: 14°51'7.54"S - 54°45'29.05"O
- Ponte sobre do Macaco 2: 14°50'49.93"S - 54°56'10.62"O
- Ponte sobre o Rio Supitá: 14°39'46.46"S - 55° 0'41.84"O
- Ponte sobre o Piraputangá 2: 14°40'5.60"S - 54°58'23.50"O

K3 Publicações em Jornais - k3publicacao@gmail.com

Protocolo 1566785

PREFEITURA MUNICIPAL DE NOVA CANAÃ DO NORTE

AVISO DE ADESÃO Nº 001/2024
PROCESSO ADMINISTRATIVO Nº 003/2024

O Sr. RUBENS ROBERTO ROSA, Prefeito Municipal de Nova Canaã do Norte, Estado de Mato Grosso, torna público a quem possa interessar que após a análise detalhada dos elementos constantes dos autos, RATIFICOU, o processo de Adesão nº 001/2024 em favor da empresa FERNANDO VENANCIO DE OLIVEIRA049155311-04, inscrita no CNPJ/MF nº nº42.000.534/0001-68, objetivando a contratação da empresa para fornecimento de Materiais Esportivos para Atender as Necessidades da Secretaria de Esporte do município de Nova Canaã do Norte/MT, perfazendo o valor total de R\$ R\$ 33.635,10 (Trinta e três mil seiscentos e trinta e cinco reais e dez centavos). A referida aquisição será através de adesão à Ata de Registro de Preços nº 009/2023, oriunda do processo licitatório sob modalidade Pregão Presencial nº 009/2023 da Prefeitura Municipal de Denise/MT.

Nova Canaã do Norte/MT, 04 de abril de 2024.

RUBENS ROBERTO ROSA
Prefeito Municipal

Protocolo 1566723

PREFEITURA MUNICIPAL DE NOVA MARINGÁ

AVISO DE LICITAÇÃO - PREGÃO ELETRÔNICO 009/2024. REGISTRO DE PREÇOS.

O Município de Nova Maringá, Estado de Mato Grosso, através de sua Pregoeira e Equipe de Apoio, instituída pela Portaria n.º 058/2024/GAPRE, comunica aos interessados que será aberta licitação na modalidade de PREGÃO ELETRÔNICO Nº. 009/2024 - REGISTRO DE PREÇOS - MENOR PREÇO POR ITEM

OBJETO: REGISTRO DE PREÇOS PARA FUTURA E EVENTUAL AQUISIÇÃO DE VEÍCULOS 0KM A SER UTILIZADO PELA SECRETARIA DE SAUDE DO MUNICÍPIO DE NOVA MARINGÁ, conforme especificações do Anexo I - Termo de Referência do Edital.

*DO INÍCIO DO RECEBIMENTO: 08/04/2024 AS 15hs00min.

*DO ENCERRAMENTO DE RECEBIMENTO: 22/04/2024 AS 09hs00min.

*ABERTURA DAS PROPOSTAS: 22/04/2024 AS 09hs30min.

*INÍCIO DA SESSÃO DE DISPUTA DE PREÇOS: 22/04/2024 AS 10hs00min.

OBS: HORARIO OFICIAL DE BRASÍLIA.

Endereço eletrônico: Este pregão será regido pela plataforma da BLL (www.bll.org.br) e pela Lei Federal 14.133/2021, suas alterações e demais disposições Legais aplicáveis.

INFORMAÇÕES: O Edital contendo as instruções estará à disposição dos interessados na sala de licitações da Prefeitura Municipal de Nova Maringá - MT no site <http://www.novamaringa.mt.gov.br/Transparencia>, plataforma da BLL <https://bll.org.br/>. Informações pelo telefone (66) 98157-0021 ou através de solicitação pelo e-mail: licitacao@novamaringa.mt.gov.br. Nova Maringá - MT, 04 de Abril de 2024.

ROSIMEIRE DA SILVA SOUZA
Pregoeira/Port. 058/2024

Protocolo 1566735

PREGÃO ELETRÔNICO 011/2024. REGISTRO DE PREÇOS.

O Município de Nova Maringá, Estado de Mato Grosso, através de sua Pregoeira e Equipe de Apoio, instituída pela Portaria n.º 058/2024/GAPRE, comunica aos interessados que será aberta licitação na modalidade de PREGÃO ELETRÔNICO Nº. 011/2024 - REGISTRO DE PREÇOS - MENOR PREÇO POR ITEM.

OBJETO: REGISTRO DE PREÇOS PARA FUTURA E EVENTUAL CONTRATAÇÃO DE PESSOA JURÍDICA PARA EXECUTAR SERVIÇOS DE MANUTENÇÃO PREVENTIVA E CORRETIVA EM EQUIPAMENTOS DE JARDINAGEM, EQUIPAMENTOS À COMBUSTÃO E ELÉTRICOS, INDEPENDENTE DE MARCA E CATEGORIA PARA ATENDIMENTO DAS SECRETARIAS DO MUNICÍPIO DE NOVA MARINGÁ - MT, conforme especificações do Anexo I - Termo de Referência do Edital.

*DO INÍCIO DO RECEBIMENTO: 09/04/2024 AS 15hs00min.

*DO ENCERRAMENTO DE RECEBIMENTO: 24/04/2024 AS 09hs00min.

*ABERTURA DAS PROPOSTAS: 24/04/2024 AS 09hs30min.

*INÍCIO DA SESSÃO DE DISPUTA DE PREÇOS: 24/04/2024 AS 10hs00min.

OBS: HORARIO OFICIAL DE BRASÍLIA.

Endereço eletrônico: Este pregão será regido pela plataforma da BLL (www.bll.org.br) e pela Lei Federal 14.133/2021, suas alterações e demais disposições Legais aplicáveis.

INFORMAÇÕES: O Edital contendo as instruções estará à disposição dos interessados na sala de licitações da Prefeitura Municipal de Nova Maringá - MT no site <http://www.novamaringa.mt.gov.br/Transparencia>, plataforma da BLL <https://bll.org.br/>. Informações pelo telefone (66) 98157-0021 ou através de solicitação pelo e-mail: licitacao@novamaringa.mt.gov.br. Nova Maringá - MT, 04 de Abril de 2024.

ROSIMEIRE DA SILVA SOUZA
Pregoeira/Port. 058/2024

Protocolo 1566739

PREFEITURA MUNICIPAL DE NOVA OLÍMPIA

EXTRATO DO CONTRATO Nº 019/2024/PMNO

REFERENTE A DISPENSA DE LICITAÇÃO/CHAMADA PÚBLICA Nº 001/2024/PMNO, PROCESSO ADMINISTRATIVO Nº 004/2024/PMNO, CONTRATANTE: O MUNICIPIO DE NOVA OLÍMPIA/MT, INSCRITO NO CNPJ Nº 03.238.920/0001-30. CONTRATADA: ODETE DE MELO RODRIGUES, inscrito sob o nº CPF: 986.XXX.XXX-15. VALOR: R\$ 16.942,00 (DEZESSEIS MIL NOVECENTOS E QUARENTA E DOIS REAIS). OBJETO: CHAMADA PÚBLICA PARA AQUISIÇÃO DE GÊNEROS ALIMENTÍCIOS PERECÍVEIS DA AGRICULTURA FAMILIAR DESTINADOS A MERENDA ESCOLAR DA REDE PÚBLICA DO MUNICIPIO DE NOVA OLÍMPIA/MT. DOTAÇÕES ORÇAMENTARIAS: 05.050.0.3.12.306.0012.2061.3.3.90.30.00.00.1552000000,05.050.0.2.12.306.0013.2055.3.3.90.30.00.00.1552000000 VIGÊNCIA: 03/04/2024 ATÉ 02/04/2025.
Nova Olímpia - MT, 03 de abril de 2024.

José Elpidio De Moraes Cavalcante - Prefeito Municipal de Nova Olímpia - MT.

EXTRATO DO CONTRATO Nº 020/2024/PMNO

REFERENTE A DISPENSA DE LICITAÇÃO/CHAMADA PÚBLICA Nº 001/2024/PMNO, PROCESSO ADMINISTRATIVO Nº 004/2024/PMNO, CONTRATANTE: O MUNICIPIO DE NOVA OLÍMPIA/MT, INSCRITO NO CNPJ Nº 03.238.920/0001-30. CONTRATADA: EDGAR REINOLDO ROHLING EHLE, inscrito sob o nº CPF: 713.XXX.XXX-34. VALOR: R\$ 39.943,00 (trinta e nove mil novecentos e quarenta e três reais). OBJETO: CHAMADA PÚBLICA PARA AQUISIÇÃO DE GÊNEROS ALIMENTÍCIOS PERECÍVEIS DA AGRICULTURA FAMILIAR DESTINADOS A MERENDA ESCOLAR DA REDE PÚBLICA DO MUNICIPIO DE NOVA OLÍMPIA/MT. DOTAÇÕES ORÇAMENTARIAS: 05.050.0.3.12.306.0012.2061.3.3.90.30.00.00.1552000000,05.050.0.2.12.306.0013.2055.3.3.90.30.00.00.1552000000 VIGÊNCIA: 03/04/2024 ATÉ 02/04/2025.
Nova Olímpia - MT, 03 de abril de 2024.

José Elpidio De Moraes Cavalcante - Prefeito Municipal de Nova Olímpia - MT.

EXTRATO DO CONTRATO Nº 021/2024/PMNO

REFERENTE A DISPENSA DE LICITAÇÃO/CHAMADA PÚBLICA Nº 001/2024/PMNO, PROCESSO ADMINISTRATIVO Nº 004/2024/PMNO, CONTRATANTE: O MUNICIPIO DE NOVA OLÍMPIA/MT, INSCRITO NO CNPJ Nº 03.238.920/0001-30. CONTRATADA: MARIA DA CONCEIÇÃO GONÇALVES, inscrito sob o nº CPF: 446.XXX.XXX-20. VALOR: R\$38.826,00 (TRINTA E OITO MIL OITOCENTOS E VINTE E SEIS REAIS). OBJETO: CHAMADA PÚBLICA PARA AQUISIÇÃO DE GÊNEROS ALIMENTÍCIOS PERECÍVEIS DA AGRICULTURA FAMILIAR DESTINADOS A MERENDA ESCOLAR DA REDE PÚBLICA DO MUNICIPIO DE NOVA OLÍMPIA/MT. DOTAÇÕES ORÇAMENTARIAS: 05.050.0.3.12.306.0012.2061.3.3.90.30.00.00.1552000000,05.050.0.2.12.306.0013.2055.3.3.90.30.00.00.1552000000 VIGÊNCIA: 03/04/2024 ATÉ 02/04/2025.
Nova Olímpia - MT, 03 de abril de 2024.

José Elpidio De Moraes Cavalcante - Prefeito Municipal de Nova Olímpia - MT.

EXTRATO DO CONTRATO Nº 022/2024/PMNO

REFERENTE A DISPENSA DE LICITAÇÃO/CHAMADA PÚBLICA Nº 001/2024/PMNO, PROCESSO ADMINISTRATIVO Nº 004/2024/PMNO, CONTRATANTE: O MUNICIPIO DE NOVA OLÍMPIA/MT, INSCRITO NO CNPJ Nº 03.238.920/0001-30. CONTRATADA: ARVITOR AMARO DE MEDEIROS, inscrito sob o nº CPF: 664.XXX.XXX-49. VALOR: R\$ 35.392,00 (trinta e cinco mil trezentos e noventa e dois reais). OBJETO: CHAMADA PÚBLICA PARA AQUISIÇÃO DE GÊNEROS ALIMENTÍCIOS PERECÍVEIS DA AGRICULTURA FAMILIAR DESTINADOS A MERENDA ESCOLAR DA REDE PÚBLICA DO MUNICIPIO DE NOVA OLÍMPIA/MT. DOTAÇÕES ORÇAMENTARIAS: 05.050.0.3.12.306.0012.2061.3.3.90.30.00.00.1552000000,05.050.0.2.12.306.0013.2055.3.3.90.30.00.00.1552000000 VIGÊNCIA: 03/04/2024 ATÉ 02/04/2025.
Nova Olímpia - MT, 03 de abril de 2024.

José Elpidio De Moraes Cavalcante - Prefeito Municipal de Nova Olímpia - MT.

EXTRATO DO CONTRATO Nº 023/2024/PMNO

REFERENTE A DISPENSA DE LICITAÇÃO/CHAMADA PÚBLICA Nº 001/2024/PMNO, PROCESSO ADMINISTRATIVO Nº 004/2024/PMNO, CONTRATANTE: O MUNICIPIO DE NOVA OLÍMPIA/MT, INSCRITO NO CNPJ Nº 03.238.920/0001-30. CONTRATADA: EDINEUZA RODRIGUES DA SILVA, inscrito sob o nº CPF: 571.XXX.XXX-04. VALOR: R\$ 39.937,50 (TRINTA E NOVE MIL NOVECENTOS E TRINTA E SETE REAIS E CINQUENTA CENTAVOS). OBJETO: CHAMADA PÚBLICA PARA AQUISIÇÃO DE GÊNEROS ALIMENTÍCIOS PERECÍVEIS DA AGRICULTURA FAMILIAR DESTINADOS A MERENDA ESCOLAR DA REDE PÚBLICA DO MUNICIPIO DE NOVA OLÍMPIA/MT. DOTAÇÕES ORÇAMENTARIAS: 05.050.0.3.12.306.0012.2061.3.3.90.30.00.00.1552000000,05.050.0.2.12.306.0013.2055.3.3.90.30.00.00.1552000000 VIGÊNCIA: 03/04/2024 ATÉ 02/04/2025.
Nova Olímpia - MT, 03 de abril de 2024.

José Elpidio De Moraes Cavalcante - Prefeito Municipal de Nova Olímpia - MT.

EXTRATO DO CONTRATO Nº 024/2024/PMNO

REFERENTE A DISPENSA DE LICITAÇÃO/CHAMADA PÚBLICA Nº 001/2024/PMNO, PROCESSO ADMINISTRATIVO Nº 004/2024/PMNO, CONTRATANTE: O MUNICIPIO DE NOVA OLÍMPIA/MT, INSCRITO NO CNPJ Nº 03.238.920/0001-30. CONTRATADA: ELENA MOREIRA NERY, inscrito sob o nº CPF: 406.XXX.XXX-87. VALOR: R\$ 12.627,50 (doze mil seiscentos e vinte e sete reais e cinquenta centavos). OBJETO: CHAMADA PÚBLICA PARA AQUISIÇÃO DE GÊNEROS ALIMENTÍCIOS PERECÍVEIS DA AGRICULTURA FAMILIAR DESTINADOS A MERENDA ESCOLAR DA REDE PÚBLICA DO MUNICIPIO DE NOVA OLÍMPIA/MT. DOTAÇÕES ORÇAMENTARIAS: 05.050.0.3.12.306.0012.2061.3.3.90.30.00.00.1552000000,05.050.0.2.12.306.0013.2055.3.3.90.30.00.00.1552000000 VIGÊNCIA: 03/04/2024 ATÉ 02/04/2025.
Nova Olímpia - MT, 03 de abril de 2024.

José Elpidio De Moraes Cavalcante - Prefeito Municipal de Nova Olímpia - MT.

EXTRATO DO CONTRATO Nº 025/2024/PMNO

REFERENTE A DISPENSA DE LICITAÇÃO/CHAMADA PÚBLICA Nº 001/2024/PMNO, PROCESSO ADMINISTRATIVO Nº 004/2024/PMNO, CONTRATANTE: O MUNICIPIO DE NOVA OLÍMPIA/MT, INSCRITO NO CNPJ Nº 03.238.920/0001-30. CONTRATADA: ADELSON AUGUSTO DA SILVA, inscrito sob o nº CPF: 020.XXX.XXX-12. VALOR: R\$ 12.627,50 (DOZE MIL SEISCENTOS E VINTE E SETE REAIS E CINQUENTA CENTAVOS). OBJETO: CHAMADA PÚBLICA PARA AQUISIÇÃO DE GÊNEROS ALIMENTÍCIOS PERECÍVEIS DA AGRICULTURA FAMILIAR DESTINADOS A MERENDA ESCOLAR DA REDE PÚBLICA DO MUNICIPIO DE NOVA OLÍMPIA/MT. DOTAÇÕES ORÇAMENTARIAS: 05.050.0.3.12.306.0012.2061.3.3.90.30.00.00.1552000000,05.050.0.2.12.306.0013.2055.3.3.90.30.00.00.1552000000 VIGÊNCIA: 03/04/2024 ATÉ 02/04/2025.
Nova Olímpia - MT, 03 de abril de 2024.

José Elpidio De Moraes Cavalcante - Prefeito Municipal de Nova Olímpia - MT.

EXTRATO DO CONTRATO Nº 026/2024/PMNO

REFERENTE A DISPENSA DE LICITAÇÃO/CHAMADA PÚBLICA Nº 001/2024/PMNO, PROCESSO ADMINISTRATIVO Nº 004/2024/PMNO, CONTRATANTE: O MUNICIPIO DE NOVA OLÍMPIA/MT, INSCRITO NO CNPJ Nº 03.238.920/0001-30. CONTRATADA: JOÃO BURALI, inscrito sob o nº CPF: 379.XXX.XXX-15 VALOR: R\$ 4.900,00 (quatro mil novecentos reais), OBJETO: CHAMADA PÚBLICA PARA AQUISIÇÃO DE GÊNEROS ALIMENTÍCIOS PERECÍVEIS DA AGRICULTURA FAMILIAR DESTINADOS A MERENDA ESCOLAR DA REDE PÚBLICA DO MUNICIPIO DE NOVA OLÍMPIA/MT. DOTAÇÕES ORÇAMENTARIAS: 05.050.0.3.12.306.0012.2061.3.3.90.30.00.00.1552000000,05.050.0.2.12.306.0013.2055.3.3.90.30.00.00.1552000000 VIGÊNCIA: 03/04/2024 ATÉ 02/04/2025.
Nova Olímpia - MT, 03 de abril de 2024.

José Elpidio De Moraes Cavalcante - Prefeito Municipal de Nova Olímpia - MT.

EXTRATO DO CONTRATO Nº 027/2024/PMNO

REFERENTE A DISPENSA DE LICITAÇÃO/CHAMAMENTO PÚBLICO Nº 001/2024/PMNO, PROCESSO ADMINISTRATIVO Nº 004/2024/PMNO, CONTRATANTE: O MUNICIPIO DE NOVA OLÍMPIA/MT, INSCRITO NO CNPJ Nº 03.238.920/0001-30. CONTRATADA: ANIZIA JESUS DE SOUZA, INSCRITO SOB O Nº CPF: 134.XXX.XXX-85. VALOR: R\$ 38.669,50 (TRINTA E OITO MIL SEISCENTOS E SESSENTA E NOVE REAIS E CINQUENTA CENTAVOS). OBJETO: CHAMADA PÚBLICA PARA AQUISIÇÃO DE GÊNEROS ALIMENTÍCIOS PERECÍVEIS DA AGRICULTURA FAMILIAR DESTINADOS A MERENDA ESCOLAR DA REDE PÚBLICA DO MUNICIPIO DE NOVA OLÍMPIA/MT. DOTAÇÕES ORÇAMENTARIAS: 05.050.0.3.12.306.0012.2061.3.3.90.30.00.00.1552000000,05.050.0.2.12.306.0013.2055.3.3.90.30.00.00.1552000000 VIGÊNCIA: 03/04/2024 ATÉ 02/04/2025.
Nova Olímpia - MT, 03 de abril de 2024.

José Elpidio De Moraes Cavalcante - Prefeito Municipal de Nova Olímpia - MT.

EXTRATO DO CONTRATO Nº 028/2024/PMNO

REFERENTE A DISPENSA DE LICITAÇÃO/CHAMADA PÚBLICA Nº 001/2024/PMNO, PROCESSO ADMINISTRATIVO Nº 004/2024/PMNO, CONTRATANTE: O MUNICIPIO DE NOVA OLÍMPIA/MT, INSCRITO NO CNPJ Nº 03.238.920/0001-30. CONTRATADA: MARCIELY MARIA DA SILVA, inscrito sob o nº CPF: 025.XXX.XXX-43, VALOR: R\$ R\$ 11.069,00 (onze mil sessenta e nove reais). OBJETO: CHAMADA PÚBLICA PARA AQUISIÇÃO DE GÊNEROS ALIMENTÍCIOS PERECÍVEIS DA AGRICULTURA FAMILIAR DESTINADOS A MERENDA ESCOLAR DA REDE PÚBLICA DO MUNICIPIO DE NOVA OLÍMPIA/MT. DOTAÇÕES ORÇAMENTARIAS: 05.050.0.3.12.306.0012.2061.3.3.90.30.00.00.1552000000,05.050.0.2.12.306.0013.2055.3.3.90.30.00.00.1552000000 VIGÊNCIA: 03/04/2024 ATÉ 02/04/2025.
Nova Olímpia - MT, 03 de abril de 2024.

José Elpidio De Moraes Cavalcante - Prefeito Municipal de Nova Olímpia - MT.

EXTRATO DO CONTRATO Nº 029/2024/PMNO

REFERENTE A DISPENSA DE LICITAÇÃO/CHAMAMENTO PÚBLICO Nº 001/2024/PMNO, PROCESSO ADMINISTRATIVO Nº 004/2024/PMNO, CONTRATANTE: O MUNICIPIO DE NOVA OLÍMPIA/MT, INSCRITO NO CNPJ Nº 03.238.920/0001-30. CONTRATADA: CLAUDIA MOREIRA ALVES, INSCRITO SOB O Nº CPF: 020.XXX.XXX-52. VALOR: R\$ 17.359,50 (DEZESSETE MIL TREZENTOS E CINQUENTA E NOVE REAIS E CINQUENTA CENTAVOS). OBJETO: CHAMADA PÚBLICA PARA AQUISIÇÃO DE GÊNEROS ALIMENTÍCIOS PERECÍVEIS DA AGRICULTURA FAMILIAR DESTINADOS A MERENDA ESCOLAR DA REDE PÚBLICA DO MUNICIPIO DE NOVA OLÍMPIA/MT. DOTAÇÕES ORÇAMENTARIAS: 05.050.0.3.12.306.0012.2061.3.3.90.30.00.00.1552000000,05.050.0.2.12.306.0013.2055.3.3.90.30.00.00.1552000000 VIGÊNCIA: 03/04/2024 ATÉ 02/04/2025.

Nova Olímpia - MT, 03 de abril de 2024.

José Elpidio De Moraes Cavalcante - Prefeito Municipal de Nova Olímpia - MT.

EXTRATO DO CONTRATO Nº 030/2024/PMNO

REFERENTE A DISPENSA DE LICITAÇÃO/ CHAMADA PÚBLICA Nº 001/2024/PMNO, PROCESSO ADMINISTRATIVO Nº 004/2024/PMNO, CONTRATANTE: O MUNICIPIO DE NOVA OLÍMPIA/MT, INSCRITO NO CNPJ Nº 03.238.920/0001-30. CONTRATADA: CAMILO MOREIRA DA SILVA, inscrito sob o nº CPF: CPF 140.XXX.XXX-49, VALOR: R\$ 29.758,00 (vinte e nove mil setecentos e cinquenta e oito reais). OBJETO: CHAMADA PÚBLICA PARA AQUISIÇÃO DE GÊNEROS ALIMENTÍCIOS PERECÍVEIS DA AGRICULTURA FAMILIAR DESTINADOS A MERENDA ESCOLAR DA REDE PÚBLICA DO MUNICIPIO DE NOVA OLÍMPIA/MT. DOTAÇÕES ORÇAMENTARIAS: 05.050.0.3.12.306.0012.2061.3.3.90.30.00.00.1552000000,05.050.0.2.12.306.0013.2055.3.3.90.30.00.00.1552000000 VIGÊNCIA: 03/04/2024 ATÉ 02/04/2025.

Nova Olímpia - MT, 03 de abril de 2024.

José Elpidio De Moraes Cavalcante - Prefeito Municipal de Nova Olímpia - MT.

EXTRATO DO CONTRATO Nº 031/2024/PMNO

REFERENTE A DISPENSA DE LICITAÇÃO/CHAMADA PÚBLICA Nº 001/2024/PMNO, PROCESSO ADMINISTRATIVO Nº 004/2024/PMNO, CONTRATANTE: O MUNICIPIO DE NOVA OLÍMPIA/MT, INSCRITO NO CNPJ Nº 03.238.920/0001-30. CONTRATADA: BENEDITO MAMEDE MENDES, INSCRITO SOB O Nº CPF: 395.XXX.XXX-87. VALOR: R\$ 5.192,00 (CINCO MIL CENTO E NOVENTA E DOIS REAIS). OBJETO: CHAMADA PÚBLICA PARA AQUISIÇÃO DE GÊNEROS ALIMENTÍCIOS PERECÍVEIS DA AGRICULTURA FAMILIAR DESTINADOS A MERENDA ESCOLAR DA REDE PÚBLICA DO MUNICIPIO DE NOVA OLÍMPIA/MT. DOTAÇÕES ORÇAMENTARIAS: 05.050.0.3.12.306.0012.2061.3.3.90.30.00.00.1552000000,05.050.0.2.12.306.0013.2055.3.3.90.30.00.00.1552000000 VIGÊNCIA: 03/04/2024 ATÉ 02/04/2025.

Nova Olímpia - MT, 03 de abril de 2024.

José Elpidio De Moraes Cavalcante - Prefeito Municipal de Nova Olímpia - MT.

K3 Publicações em Jornais - k3publicacao@gmail.com

Protocolo 1566787

PREFEITURA MUNICIPAL DE NOVA SANTA HELENA**AVISO DE LICITAÇÃO - PREGÃO ELETRÔNICO Nº 002/2024 - SRP****ÓRGÃO:**

PREFEITURA MUNICIPAL DE NOVA SANTA HELENA - ESTADO DE MATO GROSSO.

OBJETO:

REGISTRO DE PREÇOS PARA FUTURA E EVENTUAL AQUISIÇÃO DE PNEUS, CÂMARAS DE AR, PROTETORES DE CÂMARAS DE AR, PARA ATENDER AS NECESSIDADES DAS DIVERSAS SECRETARIAS DO MUNICÍPIO DE NOVA SANTA HELENA - MT.

CRITÉRIO DE JULGAMENTO:

MENOR PREÇO POR ITEM

MODO DE DISPUTA:

ABERTO

BASE LEGAL:

Esse Pregão Presencial será regido pela Lei Federal n. 14.133, de 1º de abril de 2021.

DATA DE JULGAMENTO DE PROPOSTAS:

17 de abril de 2024, as 08h30min (horário de Brasília/DF).

DATA DE ENTREGA DOS DOCUMENTOS:

17 de abril de 2024, após julgamento das propostas.

DISPOSIÇÕES:

A Prefeitura Municipal de Nova Santa Helena/MT, através de sua Pregoeira, torna público, para conhecimento dos interessados, que realizará licitação na modalidade de PREGÃO ELETRÔNICO - SRP, com data de abertura prevista para o dia 17 de abril de 2024, às 08:30 horas/minutos (Horário de Brasília), na sala de licitações da Prefeitura Municipal, tendo como objeto o REGISTRO DE PREÇOS PARA FUTURA E EVENTUAL AQUISIÇÃO DE PNEUS, CÂMARAS DE AR, PROTETORES DE CÂMARAS DE AR, PARA ATENDER AS NECESSIDADES DAS DIVERSAS SECRETARIAS DO MUNICÍPIO DE NOVA SANTA HELENA - MT. O Edital completo está à disposição dos interessados, gratuitamente, nos seguintes endereços eletrônicos: <https://transparencia.agilcloud.com.br/pref-novasantahelenamt/publicacoes/14>, www.novasantahelena.mt.gov.br (Ícone: Portal Transparência - Publicações - Pregão), e/ou www.portalde-compraspublicas.com.br.

Nova Santa Helena/MT, em 04 de abril de 2024.

EDINALVA NUNES
Pregoeira Oficial

Publique-se

Protocolo 1566709

PREFEITURA MUNICIPAL DE NOVA UBIATÁ**PREFEITURA MUNICIPAL DE NOVA UBIATÁ
PREGÃO ELETRÔNICO Nº 006/2024 SRP
RESULTADO E HOMOLOGAÇÃO**

O município de Nova Ubiatá-MT, torna público que no Pregão Eletrônico nº 006/2024, julgamento realizado no dia 25/03/2024, às 09:00 horas de Brasília DF, tendo como objeto o registro de preço visando futura e eventual aquisição de óleo lubrificante, adjudicada em 01/04/2024 e homologada em 04/04/2024, sagraram-se vencedoras do certame as empresas D. FEIJO SETTER E CIA LTDA, GUAPORE AUTO CENTER PECAS E MECANICA EIRELI, INDUSTRIA QUIMICA CMT LTDA, e T7 DISTRIBUIDORA DE PEÇAS AUTOMOTIVAS LTDA. Nova Ubiatá - MT, 04 de abril de 2024. Francine Oliveira - Secretária de Administração.

SEXTO TERMO ADITIVO AO CONTRATO ADMINISTRATIVO Nº 017/2018 - DATA: 20/03/2024 - OBJETO: PRORROGAR O PRAZO DE VIGÊNCIA - CONTRATADO: ETCA CONSULTORIA E ASSESSORIA LTDA - CNPJ: 04.176.501/0001-84 - VIGÊNCIA : 20/03/2025

RC PUBLICAÇÕES 66 99984-4633.

Protocolo 1566700

A PREFEITURA MUNICIPAL DE NOVA UBIATÁ-MT VEM ATRAVÉS DESTA REALIZAR ABERTURA DE PROCEDIMENTO ADMINISTRATIVO DE APURAÇÃO DE INFRAÇÕES ADMINISTRATIVAS COMETIDAS POR LICITANTES E CONTRATADOS, ATRAVÉS DA ORDEM DE FORNECIMENTO: 063/2024 - 065/2024 - 067/2024 - 258/2024 - O FORNECEDOR; GO VENDAS ELETRÔNICAS EIRELI - CNPJ: 36.XXX.XXX.XXX/81 - PREGÃO ELETRÔNICO Nº 063/2023 - ATA DE REGISTRO DE PREÇO Nº. 217/2023 - INFRAÇÕES COMETIDAS: ENSEJAR O RETARDAMENTO NA ENTREGA DO OBJETO DA ATA DE REGISTRO DE PREÇO - PENALIDADES A SEREM APLICADAS PELO GESTOR DE CONTRATO: RESCISÃO UNILATERAL DA ATA DE REGISTRO DE PREÇO APLICAÇÃO DE MULTA MORATÓRIA AO FORNECEDOR GO VENDAS ELETRÔNICAS EIRELI, NOS TERMOS DA LEI 14.133/2021 NO ARTIGO 155.

RC PUBLICAÇÕES 66 999844633

Protocolo 1566757

PREFEITURA MUNICIPAL DE NOVA XAVANTINA

AVISO DE ADESÃO - PREGÃO Nº 007/2.024 ADESÃO A ATA DE REGISTRO DE PREÇOS Nº 126/2023, PREGÃO PRESENCIAL 052/2023 A PREFEITURA MUNICIPAL DE NOVA XAVANTINA - MT, através de sua Pregoeira Oficial, torna pública a adesão a Ata de registro de preços por intermédio do Pregão 003/2.024, objetivando ADESÃO A ATA DE REGISTRO DE PREÇOS Nº 126/2023, ORIUNDA DO PREGÃO PRESENCIAL Nº 052/2023, PROMOVIDO PELA PREFEITURA MUNICIPAL DE GAÚCHA DO NORTE/MT, QUE TEM POR OBJETO REGISTRO DE PREÇOS PARA FUTURA E EVENTUAL AQUISIÇÃO DE MADEIRA SERRADA PARA REFORMAS E REPAROS DE PONTES PARA ATENDER AS NECESSIDADES DA SECRETARIA MUNICIPAL DE INFRAESTRUTURA DO MUNICÍPIO DE NOVA XAVANTINA-MT. Conforme descrito nos itens das referidas atas. EMPRESA DENTETORA: PILAR COMERCIO VAREJISTA DE MATERIAIS DE CONSTRUCAO LTDA, inscrita no CNPJ sob o nº 13.386.936/0001-44, com o valor global de R\$ 1.010.500,00 (um milhão, dez mil e quinhentos reais).Nova Xavantina - MT, 04 de abril de 2.024.

Marina Angélica Marca
Pregoeira

RC PUBLICAÇÕES 66 99984-4633.

Protocolo 1566702

AVISO DE ADESÃO - PREGÃO Nº 008/2.024 ADESÃO A ATA DE REGISTRO DE PREÇOS Nº 596/2023 PREGÃO ELETRÔNICO 149/2023
A PREFEITURA MUNICIPAL DE NOVA XAVANTINA - MT, através de sua Pregoeira Oficial, torna pública a adesão a Ata de registro de preços por intermédio do Pregão 008/2.024, objetivando a ADESÃO A ATA DE REGISTRO DE PREÇOS Nº 596/2023, ORIUNDA DO PREGÃO ELETRÔNICO Nº 149/2023, PROMOVIDO PELA PREFEITURA MUNICIPAL DE CAMPO VERDE/MT, QUE TEM POR OBJETO REGISTRO DE PREÇOS PARA FUTURA E EVENTUAL AQUISIÇÃO DE MÓVEIS E EQUIPAMENTOS HOSPITALARES E INFORMÁTICA PARA ATENDER AS NECESSIDADES DA SECRETARIA MUNICIPAL DE SAÚDE DO MUNICÍPIO DE NOVA XAVANTINA-MT. Conforme descrito nos itens das referidas atas. EMPRESA DENTETORA: ERICA DE FATIMA GENTIL IORIS LTDA, inscrita no CNPJ sob o nº 36.656.877/0001-82, com o valor global de R\$ 9.117,12 (nove mil, cento e dezessete reais e doze centavos).

Nova Xavantina - MT, 04 de abril de 2.024.
Marina Angélica Marca
Pregoeira

AVISO DE LICITAÇÃO - PREGÃO ELETRÔNICO Nº 004/2.024.
A PREFEITURA MUNICIPAL DE NOVA XAVANTINA - MT, torna público que fará realizar PREGÃO ELETRÔNICO Nº 004/2.024 - objeto: REGISTRO DE PREÇOS PARA FUTURA E EVENTUAL AQUISIÇÃO DE MUDAS E PLANTAS ORNAMENTAIS PARA ATENDER AS NECESSIDADES DA SECRETARIA MUNICIPAL DE CIDADE. RECEBIMENTO DAS PROPOSTAS: À Partir do dia 05/04/2.024 às 12h00 (HORÁRIO DE BRASÍLIA - DF); DO ENCERRAMENTO DAS PROPOSTAS: Dia 17/04/2.024 às 13h00 (HORÁRIO DE BRASÍLIA - DF); DATA DE ABERTURA DAS PROPOSTAS: Dia 17/04/2.024 às 13h00 (HORÁRIO DE BRASÍLIA - DF); INÍCIO DA SESSÃO DE DISPUTA DE PREÇOS: Dia 17/04/2.024 às 13h30 (HORÁRIO DE BRASÍLIA - DF). ENDEREÇO ELETRÔNICO: www.bll.org.br O EDITAL e todos os elementos integrantes encontram-se disponíveis para consulta e retirada no endereço eletrônico mencionado e sites <https://www.novaxavantina.mt.gov.br/Publicacoes/Licitacoes/Pregoeletronico/> e www.bll.org.br. Maiores informações e esclarecimentos sobre o certame pelo e-mail: licitacao@novaxavantina.mt.gov.br e/ou site <https://novaxavantina.mt.gov.br/editais-de-licitacoes>

Nova Xavantina - MT, 04 de abril de 2.024.
Marina Angélica Marca
Pregoeira
RC PUBLICAÇÕES 66 9 9984-4633.
Protocolo 1566716

PREFEITURA MUNICIPAL DE NOVO SANTO ANTÔNIO

RETIFICAÇÃO DO EDITAL CONCORRÊNCIA Nº 01/2024

OBJETO: CONTRATAÇÃO DE EMPRESA PARA REFORMA E AMPLIAÇÃO DO PRÉDIO DA UNIDADE BÁSICA DE SAÚDE DO MUNICÍPIO DE NOVO SANTO ANTONIO, 2ª ETAPA.

Pelo presente, venho Retificar o edital de Concorrência publicado no Portal da Transparência Municipal no dia 04 de Abril de 2024 nos seguintes aspectos:

ONDE SE LÊ:

EDITAL

14. DA GARANTIA DE EXECUÇÃO

14.1. Não será exigida a prestação de garantia na presente contratação.

MINUTA DO CONTRATO

8. DA GARANTIA DE EXECUÇÃO.

8.1. Não será exigida a prestação de garantia na presente contratação.

LEIA-SE

EDITAL

14. DA GARANTIA DE EXECUÇÃO

14.1. Para a execução de contrato objeto desta Licitação será exigida de garantia de execução no percentual de 5% nos termos do art. 96 ss da Lei 14133/2021.

14.1.1. Na prestação da garantia de execução caberá ao contratado optar por uma das seguintes modalidades de garantia:

I - caução em dinheiro ou em títulos da dívida pública emitidos sob a forma escritural, mediante registro em sistema centralizado de liquidação e de custódia autorizado pelo Banco Central do Brasil, e avaliados por seus valores econômicos, conforme definido pelo Ministério da Economia;

II - seguro-garantia;

III - fiança bancária emitida por banco ou instituição financeira devidamente autorizada a operar no País pelo Banco Central do Brasil.

IV - título de capitalização custeado por pagamento único, com resgate pelo valor total.

14.1.2. Na hipótese de suspensão do contrato por ordem ou inadimplemento da Administração, o contratado ficará desobrigado de renovar a garantia ou de endossar a apólice de seguro até a ordem de reinício da execução ou o adimplemento pela Administração.

14.1.3. A Contratada deverá apresentar a garantia de execução no prazo de 1 (um) mês, contado da data de homologação da licitação e anterior à assinatura do contrato, quando optar pela modalidade seguro garantia.

14.1.4. Caso opte pela prestação de garantia prevista nos incisos I ou III do item 14.1.1., deverá prestá-la no prazo de 10 (dez) dias, contado da homologação e antes da assinatura do contrato.

14.2. Quando a garantia prestada for na modalidade de seguro-garantia o objetivo é garantir o fiel cumprimento das obrigações assumidas pelo contratado perante a Administração, inclusive as multas, os prejuízos e as indenizações decorrentes de inadimplemento, com observância do seguinte:

I - o prazo de vigência da apólice será igual ou superior ao prazo estabelecido no contrato principal e deverá acompanhar as modificações referentes à vigência deste mediante a emissão do respectivo endosso pela seguradora;

II - o seguro-garantia continuará em vigor mesmo se o contratado não tiver pago o prêmio nas datas convencionadas.

14.3. A Garantia de execução será prestada junto a Contratante, antes da assinatura do contrato, com anuência do fiscal de contrato e secretário demandante.

MINUTA DO CONTRATO

8. DA GARANTIA DE EXECUÇÃO

8.1. Para a execução de contrato objeto desta Licitação será exigida de garantia de execução no percentual de 5% nos termos do art. 96 ss da Lei 14133/2021.

8.1.1. Na prestação da garantia de execução caberá ao contratado optar por uma das seguintes modalidades de garantia:

I - caução em dinheiro ou em títulos da dívida pública emitidos sob a forma escritural, mediante registro em sistema centralizado de liquidação e de custódia autorizado pelo Banco Central do Brasil, e avaliados por seus valores econômicos, conforme definido pelo Ministério da Economia;

II - seguro-garantia;

III - fiança bancária emitida por banco ou instituição financeira devidamente autorizada a operar no País pelo Banco Central do Brasil.

IV - título de capitalização custeado por pagamento único, com resgate pelo valor total.

8.1.2. Na hipótese de suspensão do contrato por ordem ou inadimplemento da Administração, o contratado ficará desobrigado de renovar a garantia ou de endossar a apólice de seguro até a ordem de reinício da execução ou o adimplemento pela Administração.

8.1.3. A Contratada deverá apresentar a garantia de execução no prazo de 1 (um) mês, contado da data de homologação da licitação e anterior à assinatura do contrato, quando optar pela modalidade seguro garantia.

8.1.4. Caso opte pela prestação de garantia prevista nos incisos I ou III do item 8.1.1., deverá prestá-la no prazo de 10 (dez) dias, contado da homologação e antes da assinatura do contrato.

8.2. Quando a garantia prestada for na modalidade de seguro-garantia o objetivo é garantir o fiel cumprimento das obrigações assumidas pelo contratado perante a Administração, inclusive as multas, os prejuízos e as indenizações decorrentes de inadimplemento, com observância do seguinte:

I - o prazo de vigência da apólice será igual ou superior ao prazo estabelecido no contrato principal e deverá acompanhar as modificações referentes à vigência deste mediante a emissão do respectivo endosso pela seguradora;

II - o seguro-garantia continuará em vigor mesmo se o contratado não tiver pago o prêmio nas datas convencionadas.

8.3. A Garantia de execução será prestada junto a Contratante, antes da assinatura do contrato, com anuência do fiscal de contrato e secretário demandante.

Novo Santo Antônio - MT, 04 de Abril de 2024.

HENRIQUE DE SOUSA CARDOSO
Agente de Contratação

Protocolo 1566721

AVISO DE PRORROGAÇÃO CONCORRÊNCIA ELETRÔNICA Nº 01/2024 PROCESSO ADMINISTRATIVO Nº 015/2024 Lei 14.133/2021

MODO DE DISPUTA ABERTO

A Prefeitura Municipal de Novo Santo Antônio-MT, através de seu Agente de Contratações torna público aos interessados que a CONCORRÊNCIA ELETRÔNICA Nº 01/2024, com abertura marcada para o dia 05 de Abril de 2024, às 09:00 h, fica **PRORROGADA** para o dia 10 de Abril de 2024 às 09:00 h, que tem por objeto CONTRATAÇÃO DE EMPRESA PARA REFORMA E AMPLIAÇÃO DO PRÉDIO DA UNIDADE BÁSICA DE SAÚDE DO MUNICÍPIO DE NOVO SANTO ANTONIO, 2ª ETAPA, para que seja realizado alterações no instrumento convocatório. O Edital retificado e demais informações no Site da Licitanet - Licitações On-line www.licitanet.com.br, site: www.novosantoantonio.mt.gov.br. **CONTATO:** (0**66)3548-1140 ou e-mail: licitacao@novosantoantonio.mt.gov.br.

Novo Santo Antônio-MT, 04 de Abril de 2024.

HENRIQUE DE SOUSA CARDOSO
Agente de Contratações

Protocolo 1566725

**RETIFICAÇÃO DO EDITAL
CONCORRÊNCIA Nº 02/2024**

OBJETO: CONTRATAÇÃO DE EMPRESA PARA CONSTRUÇÃO DO PÓRTICO DE ENTRADA DO MUNICÍPIO DE NOVO SANTO ANTÔNIO-MT.

Pelo presente, venho Retificar o edital de Concorrência publicado no Portal da Transparência Municipal no dia 04 de Abril de 2024 nos seguintes aspectos:

ONDE SE LÊ:

EDITAL

14. DA GARANTIA DE EXECUÇÃO.

14.1. Não será exigida a prestação de garantia na presente contratação.

MINUTA DO CONTRATO

8. DA GARANTIA DE EXECUÇÃO.

8.1. Não será exigida a prestação de garantia na presente contratação

LEIA-SE:

EDITAL

14. DA GARANTIA DE EXECUÇÃO.

14.1. Para a execução de contrato objeto desta Licitação será exigida de garantia de execução no percentual de 5% nos termos do art. 96 ss da Lei 14133/2021.

14.1.1. Na prestação da garantia de execução caberá ao contratado optar por uma das seguintes modalidades de garantia:

I - caução em dinheiro ou em títulos da dívida pública emitidos sob a forma escritural, mediante registro em sistema centralizado de liquidação e de custódia autorizado pelo Banco Central do Brasil, e avaliados por seus valores econômicos, conforme definido pelo Ministério da Economia;

II - seguro-garantia;

III - fiança bancária emitida por banco ou instituição financeira devidamente autorizada a operar no País pelo Banco Central do Brasil.

IV - título de capitalização custeado por pagamento único, com resgate pelo valor total.

14.1.2. Na hipótese de suspensão do contrato por ordem ou inadimplemento da Administração, o contratado ficará desobrigado de renovar a garantia ou de endossar a apólice de seguro até a ordem de reinício da execução ou o adimplemento pela Administração.

14.1.3. A Contratada deverá apresentar a garantia de execução no prazo de 1 (um) mês, contado da data de homologação da licitação e anterior à assinatura do contrato, quando optar pela modalidade seguro garantia.

14.1.4. Caso opte pela prestação de garantia prevista nos incisos I ou III do item 14.1.1., deverá prestá-la no prazo de 10 (dez) dias, contado da homologação e antes da assinatura do contrato.

14.2. Quando a garantia prestada for na modalidade de seguro-garantia o objetivo é garantir o fiel cumprimento das obrigações assumidas pelo contratado perante à Administração, inclusive as multas, os prejuízos e as indenizações decorrentes de inadimplemento, com observância do seguinte:

I - o prazo de vigência da apólice será igual ou superior ao prazo estabelecido no contrato principal e deverá acompanhar as modificações referentes à vigência deste mediante a emissão do respectivo endosso pela seguradora;

II - o seguro-garantia continuará em vigor mesmo se o contratado não tiver pago o prêmio nas datas convencionadas.

14.3. A Garantia de execução será prestada junto a Contratante, antes da assinatura do contrato, com anuência do fiscal de contrato e secretário demandante.

MINUTA DO CONTRATO

8. DA GARANTIA DE EXECUÇÃO.

8.1. Para a execução de contrato objeto desta Licitação será exigida de garantia de execução no percentual de 5% nos termos do art. 96 ss da Lei 14133/2021.

8.1.1. Na prestação da garantia de execução caberá ao contratado optar por uma das seguintes modalidades de garantia:

I - caução em dinheiro ou em títulos da dívida pública emitidos sob a forma escritural, mediante registro em sistema centralizado de liquidação e de custódia autorizado pelo Banco Central do Brasil, e avaliados por seus valores econômicos, conforme definido pelo Ministério da Economia;

II - seguro-garantia;

III - fiança bancária emitida por banco ou instituição financeira devidamente autorizada a operar no País pelo Banco Central do Brasil.

IV - título de capitalização custeado por pagamento único, com resgate pelo valor total.

8.1.2. Na hipótese de suspensão do contrato por ordem ou inadimplemento da Administração, o contratado ficará desobrigado de renovar a garantia ou de endossar a apólice de seguro até a ordem de reinício da execução ou o adimplemento pela Administração.

8.1.3. A Contratada deverá apresentar a garantia de execução no prazo de 1 (um) mês, contado da data de homologação da licitação e anterior à assinatura do contrato, quando optar pela modalidade seguro garantia.

8.1.4. Caso opte pela prestação de garantia prevista nos incisos I ou III do item 8.1.1., deverá prestá-la no prazo de 10 (dez) dias, contado da homologação e antes da assinatura do contrato.

8.2. Quando a garantia prestada for na modalidade de seguro-garantia o objetivo é garantir o fiel cumprimento das obrigações assumidas pelo contratado perante à Administração, inclusive as multas, os prejuízos e as indenizações decorrentes de inadimplemento, com observância do seguinte:

I - o prazo de vigência da apólice será igual ou superior ao prazo estabelecido no contrato principal e deverá acompanhar as modificações referentes à vigência deste mediante a emissão do respectivo endosso pela seguradora;

II - o seguro-garantia continuará em vigor mesmo se o contratado não tiver pago o prêmio nas datas convencionadas.

8.3. A Garantia de execução será prestada junto a Contratante, antes da assinatura do contrato, com anuência do fiscal de contrato e secretário demandante.

Novo Santo Antônio - MT, 04 de Abril de 2024.

HENRIQUE DE SOUSA CARDOSO
Agente de Contratação

Protocolo 1566733

PREFEITURA MUNICIPAL DE PORTO ALEGRE DO NORTE

**AVISO DE RETIFICAÇÃO DA PUBLICAÇÃO DA LICITAÇÃO
PREGÃO PRESENCIAL Nº.13/2024 REGISTRO DE PREÇOS**

A Prefeitura Municipal de Porto Alegre do Norte-MT, RETIFICAÇÃO da publicação do diário oficial do estado - iomat publicada em 20/03/2024 nº 20.706. pagina 420 Onde se lê: Endereço eletrônico da disputa: www.licitanet.com.br ; Leia-se: **Rua Tocantins, 1173 - Setor Três Irmão - Município de Porto Alegre do Norte - MT (Sala de Licitações)**. A retificação ora mencionada se faz necessária pelo fato de ter havido erro na publicação do endereço do local da realização da sessão, no momento de elaborar o documento de publicação. **Valdison dos Santos Barbosa - Pregoeiro. Porto Alegre do Norte, 04 de Abril de 2024.**

Protocolo 1566611

TERMO DE CESSÃO DE USO DE ÁREA NÃO ONEROSA, QUE ENTRE SI CELEBRAM PREFEITURA MUNICIPAL DE PORTO ALEGRE DO NORTE - MT E A COMISSÃO DE IMPLANTAÇÃO DO SISTEMA DE CONTROLE DO ESPAÇO AÉREO - CISCEA.

Data: 31/01/2024

Vigência: 10 anos

Valor: Título Gratuito

Aos 31 dias do mês de janeiro de 2024, de um lado o **PREFEITURA MUNICIPAL DE PORTO ALEGRE DO NORTE**, Estado do Mato Grosso, situado na Rua Tocantins, 1173 - Bairro 3 Irmãos, CEP: 78.655-000, nesta cidade, inscrita no CNPJ sob nº 03.238.672/0001-28, doravante denominada **CEDENTE**, representada pelo Gestor Sr. **DANIEL ROSA DO LAGO**, brasileiro, divorciado, portador da Cédula de Identidade 2.255.984 - SSP/PR e CPF/MF nº 481.979.399-34, residente e domiciliado na cidade de Porto Alegre do Norte - MT, e, do outro lado, a **COMISSÃO DE IMPLANTAÇÃO DO SISTEMA DE CONTROLE DO ESPAÇO AÉREO - CISCEA**, inscrita no CNPJ sob nº 00.394.429/0133-50, com sede e administração na Av. General Justo, nº 160, Prédio da CISCEA, na cidade do Rio de Janeiro - RJ, doravante denominada **CESSIONÁRIA**, neste ato legalmente representada pelo Brigadeiro-Engenheiro **ALEXANDRE ARTHUR MASSENA JAVOSKI**, brasileiro, casado, militar, inscrito no CPF nº 521.064.626-20, tem entre si ajustado o presente instrumento, estabelecendo deveres e obrigações que mutuamente se outorgam e aceitam, para serem fielmente cumpridos, na forma da Lei como segue:

CLÁUSULA PRIMEIRA

A **CEDEnte**, através deste instrumento, promove em favor da **CESSIONÁRIA** a presente **CESSÃO DE DIREITO REAL DE USO DE ÁREA NÃO ONEROSA**, jurisdicionado à União, sob responsabilidade administrativa da **PREFEITURA MUNICIPAL DE PORTO ALEGRE DO NORTE - MT**, uma área de 54,00 m² (cinquenta e quatro metros quadrados), em um terreno localizado dentro da área patrimonial do Aeroporto. Nesta área será construída uma cerca de proteção perimetral, de acesso restrito, com telas de aço galvanizado, fixadas em mourões de concreto medindo 2,5 metros de altura, fechando esse perímetro de 06 metros de largura por 09 metros de comprimento, ou seja 54 m², onde será colocado o *shelter* e a torre de sustentação da antena do DME. Acima dessa tela de proteção perimetral de aço galvanizada e dos mourões, conforme descrito anteriormente, será fixada mais um dispositivo de segurança física chamada concertina no entorno do alambrado e um portão para o acesso a essa área restrita.

CLÁUSULA SEGUNDA

A presente Cessão de Direito Real de Uso tem como finalidade a implantação de um sistema DME (Distance Measuring Equipment), pela CISCEA, no Aeroporto de Porto Alegre do Norte - MT, que visa possibilitar, de modo seguro e eficaz, prover um meio alternativo ao Sistema Global de Navegação por Satélite GNSS para rotas aéreas e procedimentos de navegação aérea nos principais aeroportos brasileiros.

O DME é um equipamento de radionavegação que permite determinar a distância de uma aeronave no espaço em relação a um ponto no solo onde está instalado o equipamento. O equipamento DME é composto da integração de duas partes: um equipamento de bordo na aeronave, chamada INTERROGADOR, e uma estação de terra, chamada de TRANSPONDER.

CLÁUSULA TERCEIRA

Esta Cessão de Uso é deferida pelo prazo de 10 (dez) anos, a partir da data de assinatura do presente Termo, podendo, ainda, ser prorrogado ou aditivado, por períodos similares, devendo ser solicitado em até 90 (noventa) dias da finalização do referido contrato.

CLÁUSULA QUARTA

As construções e benfeitorias (obras civis) realizadas no imóvel incorporam-se a este, tornando-se propriedade pública, sem direito a retenção ou indenizações nos moldes do Código Civil Brasileiro. Os equipamentos, bens móveis, utensílios, manutenção e segurança permanecerão como de propriedade/responsabilidade da Cessionária, restringindo a incorporação ao imóvel apenas as instalações elétricas, hidráulicas e as construções.

Será instalado um relógio medidor de energia elétrica, para medição do consumo da eletricidade, que será utilizada pelo Sistema DME.

O pagamento das contas decorrente deste consumo de energia dos equipamentos do Sistema em epígrafe, ficará a cargo do Primeiro Centro Integrado de Defesa Aérea e Controle de Tráfego Aéreo (CINDACTA I), localizado em Brasília - DF.

CLÁUSULA QUINTA

Incumbe a **CESSIONÁRIA** manter o imóvel em condições adequadas a sua destinação, assim devendo restituí-lo.

CLÁUSULA SEXTA

O presente Termo está embasado, também, nas disposições consubstanciadas na Lei Federal de nº 14.133/2021 e demais alterações que tratam das Licitações e Contratos Públicos, aplicando-se as sanções nelas previstas por qualquer descumprimento das obrigações assumidas em decorrência do presente instrumento.

CLÁUSULA SÉTIMA

Independentemente de interpelação judicial, este Termo será rescindido nas hipóteses previstas pela Lei Federal nº 14.133/2021 e alterações posteriores, bem como por descumprimento das obrigações aqui assumidas.

CLÁUSULA OITAVA

Ficará a **CESSIONÁRIA** obrigada a publicar o Extrato do "Termo de Cessão de Uso de Área Não Onerosa" no Diário Oficial da União (D.O.U.) e em um jornal de circulação diária no Município de Porto Alegre do Norte - MT e, enviar a remessa de cópia dessas publicações para a **CEDENTE**.

CLÁUSULA NONA

O Foro competente para dirimir quaisquer dúvidas oriundas do presente Termo de Cessão de Direito Real de Uso é o da Justiça da Comarca de Porto Alegre do Norte, Estado do Mato Grosso.

E assim, por estarem justos e contratados, assinam o presente em 03 (três) vias de igual teor, na presença das testemunhas abaixo assinadas, para que produza os devidos e legais efeitos.

Porto Alegre do Norte - MT, em 31 de Janeiro de 2024.

DANIEL ROSA DO LAGO
PREFEITO MUNICIPAL DE PORTO ALEGRE DO NORTE - MT
CEDENTE

ALEXANDRE ARTHUR MASSENA JAVOSKI
BRIGADEIRO-ENGENHEIRO
COMISSÃO DE IMPLANTAÇÃO DO SISTEMA DE CONTROLE DO
ESPAÇO AÉREO CISCEA
CESSIONÁRIA

TESTEMUNHAS:

Nome: _____ Nome: _____

CPF: _____ CPF: _____

Protocolo 1566715

EXTRATO CONTRATO ADMINISTRATIVO Nº 19/2024.

FUNDAMENTO: Processo Administrativo nº 39/2024 Pregão Presencial nº 10/2024.

PARTES: PREFEITURA MUNICIPAL DE PORTO ALEGRE DO NORTE-MT.

EMPRESA: Angulo Engenharia E Estruturas Eireli

CNPJ sob o n.º 38.160.801/0001-97

Valor Total R\$ - 180.700,00 (Cento e oitenta mil e setecentos e reais).

OBJETO: CONTRATAÇÃO DE EMPRESA ESPECIALIZADA PARA PRESTAÇÃO DE SERVIÇOS COMUM DE ENGENHARIA - CONSTRUÇÃO ALAMBRADO CAMPO SOCIETY E QUADRA POLIESPORTIVA - ORLA. PARA ATENDER AS NECESSIDADES DA SECRETARIA MUNICIPAL DE VIAÇÃO E OBRAS PUBLICAS DE PORTO ALEGRE DO NORTE/MT.

O prazo de vigência contados a partir da data da assinatura do contrato 04/04/2024 até 31/12/2024.

DANIEL ROSA DO LAGO

PREFEITO MUNICIPAL

Protocolo 1566806

AVISO DE LICITAÇÃO
CONCORRENCIA PUBLICA Nº.03/2024
PROCESSO ADMINISTRATIVO Nº 57/2024

O **MUNICÍPIO DE Porto Alegre do Norte**, através da comissão de contratação designado pela portaria nº.01/2024, torna público para conhecimento dos interessados que realizará licitação na modalidade **CONCORRÊNCIA**, na forma **PRESENCIAL**, cujo Objeto: **CONTRATAÇÃO DE EMPRESA DE ENGENHARIA - AREA CIVIL, PARA EXECUÇÃO DE OBRA DE CONSTRUÇÃO DE CASAS POPULARES, SENDO 50 (CINQUENTA) UNIDADES HABITACIONAIS DO TIPO "A" COM ÁREA CONSTRUÍDA DE 42,71M² NO MUNICIPIO DE PORTO ALEGRE DO NORTE - MT ATRAVÉS DO CONVÊNIO Nº 2282/2022/SINFRA-MT, CONFORME PROJETO BÁSICO. CRITÉRIO DE JULGAMENTO: MENOR PREÇO ; REGIME DE EXECUÇÃO: EMPREITADA POR PREÇO GLOBAL ; MODO DE DISPUTA: Aberto.** Data de Abertura/Recebimento das Propostas/credenciamento/julgamento: 15/05/2024 as 9h00min, local DA DISPUTA: Rua Tocantins nº 1173 Bairro Três Irmão - Município de Porto Alegre do Norte/MT. O Edital completo e projeto básico, estará à disposição dos interessados gratuitamente na sede da Prefeitura Municipal de Porto Alegre do Norte/MT e encontram-se disponíveis nos endereços eletrônicos: no site da prefeitura, www.portoalegredonorte.mt.gov.br ou através do e-mail: licitacao@portoalegredonorte.mt.gov.br ; Maiores informações pelo Telefone: (66) 3569 1226/1210.

Daniel Rosa do Lago

Prefeito Municipal

Protocolo 1566847

PREFEITURA MUNICIPAL DE PRIMAVERA DO LESTE

EDITAL DE LICITAÇÃO
CONCORRÊNCIA Nº 001/2024
PROCESSO ADMINISTRATIVO Nº 251/2024

LEGISLAÇÃO APLICÁVEL. Regido pela Lei Nº 14.133/21e alterações posteriores, Lei Municipal nº 1.953/2021, Lei Complementar nº. 123 de 14 de dezembro de 2006 e alterações posteriores e demais legislações complementares. TIPO: MENOR PREÇO (ART, 6º, XXXVIII). ÓRGÃO: SECRETARIA MUNICIPAL DE INFRAESTRUTURA. Objeto: CONTRATAÇÃO DE EMPRESA ESPECIALIZADA PARA EXECUÇÃO DE OBRA DE ENGENHARIA CIVIL, QUAL SEJA, CONSTRUÇÃO DA DRENAGEM PROFUNDA, NA AVENIDA DOS TRABALHADORES E BABAÇU, BAIRRO BURITIS I, II E GUENO EM PRIMAVERA DO LESTE-MT. FORNECENDO OS MATERIAIS, MÃO DE OBRA, EQUIPAMENTOS E TUDO QUE SE FIZER NECESSÁRIO PARA A PERFEITA EXECUÇÃO DOS SERVIÇOS, CONFORME PROJETOS, MEMORIAL DESCRITIVO, EDITAL E SEUS ANEXO. Data da Abertura:27/05/2024 Horário: 08:30 horas (Horário de Brasília - DF). Local da disputa: www.licitanet.com.br. End. para retirada do Edital: O Edital completo, projetos e planilhas poderão ser retirados no site da Prefeitura Municipal de Primavera do Leste por meio do endereço: <http://www.primaveradoleste.mt.gov.br>, na opção "Cidadão ou Empresas", no link "Editais e Licitações". Informações: Comissão Permanente de Licitação - Setor de Licitações - Telefone: (66) 3498-3333 Ramal 215. Atendimento: 07hs às 13hs. E-mail: licita3@pva.mt.gov.br. Primavera do Leste - MT, 04 de abril de 2024

Adriano Conceição de Paula - Presidente da Comissão de Contratação.
Portaria nº 049/2024

**EDITAL DE LICITAÇÃO
CONCORRÊNCIA Nº 003/2024****PROCESSO ADMINISTRATIVO Nº 238/2024**

LEGISLAÇÃO APLICÁVEL. Regido pela Lei Nº 14.133/21e alterações posteriores, Lei Municipal nº 1.953/2021, Lei Municipal nº 2.240 de 22 de dezembro de 2023, Lei Complementar nº. 123 de 14 de dezembro de 2006 e alterações posteriores e demais legislações complementares. TIPO: MENOR PREÇO (ART, 6º, XXXVIII). ÓRGÃO: SECRETARIA MUNICIPAL DE ASSISTÊNCIA SOCIAL. Objeto: CONTRATAÇÃO DE EMPRESA ESPECIALIZADA PARA EXECUÇÃO DE OBRA DE ENGENHARIA CIVIL, DO PROGRAMA SOCIAL "VIDA NOVA", QUAL SEJA, CONSTRUÇÃO DE 30 RESIDENCIAS UNIFAMILIARES EM PAREDES DE CONCRETO ARMADO, AREA UNITÁRIA 31,13 M2, LOTEAMENTO CIDADE PRIMAVERA III EM PRIMAVERA DO LESTE-MT. FORNECENDO OS MATERIAIS, MÃO DE OBRA, EQUIPAMENTOS E TUDO QUE SE FIZER NECESSÁRIO PARA A PERFEITA EXECUÇÃO DOS SERVIÇOS, CONFORME PROJETOS, MEMORIAL DESCRITIVO, EDITAL E SEUS ANEXO. Data da Abertura:17/05/2024. Horário: 08:30 horas (Horário de Brasília - DF). Local da disputa: www.licitanet.com.br. End. para retirada do Edital: O Edital completo, projetos e planilhas poderão ser retirados no site da Prefeitura Municipal de Primavera do Leste por meio do endereço: <http://www.primaveradoleste.mt.gov.br>, na opção "Cidadão ou Empresas", no link "Editais e Licitações". Informações: Comissão Permanente de Licitação - Setor de Licitações - Telefone: (66) 3498-3333 Ramal 215. Atendimento: 07hs às 13hs. E-mail: licita3@pva.mt.gov.br. Primavera do Leste - MT, 04 de abril de 2024

Adriano Conceição de Paula - Presidente da Comissão de Contratação. Portaria nº 049/2024

**EDITAL DE LICITAÇÃO
CONCORRÊNCIA Nº 005/2024****PROCESSO ADMINISTRATIVO Nº 250/2024**

LEGISLAÇÃO APLICÁVEL. Regido pela Lei Nº 14.133/21e alterações posteriores, Lei Municipal nº 1.953/2021, Lei Complementar nº. 123 de 14 de dezembro de 2006 e alterações posteriores e demais legislações complementares. TIPO: MENOR PREÇO (ART, 6º, XXXVIII). ÓRGÃO: SECRETARIA MUNICIPAL DE INFRAESTRUTURA. Objeto: CONTRATAÇÃO DE EMPRESA ESPECIALIZADA PARA EXECUÇÃO DE OBRA DE ENGENHARIA CIVIL, QUAL SEJA, CONSTRUÇÃO DO AUTÓDROMO MUNICIPAL, LOCALIZADO NA PMV-300, ZONA RURAL EM PRIMAVERA DO LESTE-MT. FORNECENDO OS MATERIAIS, MÃO DE OBRA, EQUIPAMENTOS E TUDO QUE SE FIZER NECESSÁRIO PARA A PERFEITA EXECUÇÃO DOS SERVIÇOS, CONFORME PROJETOS, MEMORIAL DESCRITIVO, EDITAL E SEUS ANEXO. Data da Abertura:24/05/2024. Horário: 08:30 horas (Horário de Brasília - DF). Local da disputa: www.licitanet.com.br. End. para retirada do Edital: O Edital completo, projetos e planilhas poderão ser retirados no site da Prefeitura Municipal de Primavera do Leste por meio do endereço: <http://www.primaveradoleste.mt.gov.br>, na opção "Cidadão ou Empresas", no link "Editais e Licitações". Informações: Comissão Permanente de Licitação - Setor de Licitações - Telefone: (66) 3498-3333 Ramal 215. Atendimento: 07hs às 13hs. E-mail: licita3@pva.mt.gov.br. Primavera do Leste - MT, 04 de abril de 2024

Adriano Conceição de Paula - Presidente da Comissão de Contratação. Portaria nº 049/2024

**EDITAL DE LICITAÇÃO
CONCORRÊNCIA Nº 007/2024****PROCESSO ADMINISTRATIVO Nº 253/2024**

LEGISLAÇÃO APLICÁVEL. Regido pela Lei Nº 14.133/21e alterações posteriores, Lei Municipal nº 1.953/2021, Lei Complementar nº. 123 de 14 de dezembro de 2006 e alterações posteriores e demais legislações complementares. TIPO: MENOR PREÇO (ART, 6º, XXXVIII). REGIME DE EXECUÇÃO EMPREITADA POR MENOR PREÇO. ÓRGÃO: SECRETARIA MUNICIPAL DE INFRAESTRUTURA. Objeto: CONTRATAÇÃO DE EMPRESA ESPECIALIZADA PARA EXECUÇÃO DE CONSERVAÇÃO DE PAVIMENTAÇÃO - APLICAÇÃO DE MICRORREVESTIMENTO EM DIVERSAS RUAS E AVENIDAS NOS BAIROS CASTELÂNDIA II, CASTELÂNDIA III, CASTELÂNDIA VI, COHAB, CRISTO REI, GNOATO, JARDIM MILANO, JARDIM PROGRESSO, JARDIM PROGRESSO II, SANTA CLARA, SANTA CLARA II, SÃO JOSÉ E SERRA DAS FLORES EM PRIMAVERA DO LESTE - MT, FORNECENDO OS MATERIAIS, MÃO DE OBRA, EQUIPAMENTOS, E TUDO QUE SE FIZER NECESSÁRIO PARA A PERFEITA EXECUÇÃO DOS SERVIÇOS, CONFORME PROJETO, MEMORIAL DESCRITIVO, EDITAL E SEUS ANEXOS. Data da Abertura:14/05/2024. Horário: 08:30 horas (Horário de Brasília - DF). Local da disputa: www.licitanet.com.br. End. para retirada do Edital: O Edital completo, projetos e planilhas poderão ser retirados no site da Prefeitura Municipal de Primavera do Leste por meio do endereço: <http://www.primaveradoleste.mt.gov.br>, na opção "Cidadão ou Empresas", no link "Editais e Licitações". Informações: Comissão Permanente de Licitação - Setor de Licitações - Telefone: (66) 3498-3333 Ramal 215. Atendimento: 07hs às 13hs. E-mail: licita3@pva.mt.gov.br. Primavera do Leste - MT, 04 de abril de 2024

Adriano Conceição de Paula - Presidente da Comissão de Contratação. Portaria nº 049/2024

**EDITAL DE LICITAÇÃO
CONCORRÊNCIA Nº 010/2024****PROCESSO ADMINISTRATIVO Nº 256/2024**

LEGISLAÇÃO APLICÁVEL. Regido pela Lei Nº 14.133/21e alterações posteriores, Lei Municipal nº 1.953/2021, Lei Complementar nº. 123 de 14 de dezembro de 2006 e alterações posteriores e demais legislações complementares. Critério de Julgamento: MENOR PREÇO (ART, 6º, XXXVIII). ÓRGÃO: SECRETARIA MUNICIPAL DE EDUCAÇÃO. Objeto: CONTRATAÇÃO DE EMPRESA ESPECIALIZADA PARA EXECUÇÃO DE OBRA DE ENGENHARIA CIVIL, QUAL SEJA, CONSTRUÇÃO DA ESCOLA MUNICIPAL DE ENSINO FUNDAMENTAL - EMEF IV - LOCALIZADO NA AV. TAMAREIRA, QD 07, LOTE 01 - BAIRRO BURITIS IV EM PRIMAVERA DO LESTE - MT. FORNECENDO OS MATERIAIS, MÃO DE OBRA, EQUIPAMENTOS E TUDO QUE SE FIZER NECESSÁRIO PARA A PERFEITA EXECUÇÃO DOS SERVIÇOS, CONFORME PROJETOS, MEMORIAL DESCRITIVO, EDITAL E SEUS ANEXO. Data da Abertura:10/05/2024. Horário: 08:30 horas (Horário de Brasília - DF). Local da disputa: www.licitanet.com.br. End. para retirada do Edital: O Edital completo, projetos e planilhas poderão ser retirados no site da Prefeitura Municipal de Primavera do Leste por meio do endereço: <http://www.primaveradoleste.mt.gov.br>, na opção "Cidadão ou Empresas", no link "Editais e Licitações", Informações: Comissão Permanente de Licitação - Setor de Licitações - Telefone: (66) 3498-3333 Ramal 215. Atendimento: 07hs às 13hs. E-mail: licita3@pva.mt.gov.br. Primavera do Leste - MT, 04 de abril de 2024

Adriano Conceição de Paula - Presidente da Comissão de Contratação. Portaria nº 049/2024

K3 Publicações em Jornais - k3publicacao@gmail.com

Protocolo 1566789

PREFEITURA MUNICIPAL DE RONDOLÂNDIA**AVISO DE LICITAÇÃO - EDITAL DE CHAMADA
PREGÃO PRESENCIAL DE Nº. 03/2024**

A Prefeitura Municipal de Rondolândia-MT, através de sua Pregoeira nomeada através do Decreto nº 257/GAB/PMR de 02 de Fevereiro de 2024, torna Público para o conhecimento dos interessados que está instaurado o procedimento licitatório sob a modalidade PREGÃO PRESENCIAL DE Nº. 03/2024, processado nos autos do Processo Administrativo de nº. 69/2024, cujas especificações detalhadas encontram-se no Edital e seus anexos. O julgamento da referida licitação será através do Menor Preço por Km Rodado por Item, Objetivando O Contratação de Empresa para Prestação de Serviços no Transporte Escolar para os Alunos da Rede Pública de Ensino do Município de Rondolândia -MT. A sessão pública para recebimento e julgamento da(s) Proposta(s) de Preços e Documentos de Habilitação ocorrerá às 09h00min (Horário Oficial de Brasília), do dia: 23/04/2024, na Sala de Licitações da Prefeitura Municipal de Rondolândia. A íntegra deste Edital poderá ser obtido junto ao Departamento de Licitação, na sede da Prefeitura Municipal de Rondolândia - MT, situada na Av. Joana Alves de Oliveira, s/nº, Centro, Rondolândia-MT, Cep: 78.338-000, durante o horário normal de expediente ou através do endereço <https://rondolandia.mt.gov.br/licitacao> maiores informações poderão ser obtidas junto ao Departamento de Licitação, na Prefeitura Municipal em horário normal de expediente das 07h00min às 13h00min através do telefone 0xx (66) 3542-1177.

Rondolândia - MT, 04 de Abril de 2024.

Keila Taiane

Pregoeira Oficial

Publicar-65-99228-9990

Protocolo 1566807

PREFEITURA MUNICIPAL DE SANTA CARMEM**AVISO DE LICITAÇÃO
EDITAL DE LICITAÇÃO****PREGÃO ELETRÔNICO Nº 15/2024****SISTEMA DE REGISTRO DE PREÇOS Nº 23/2024****Processo Administrativo Licitatório Nº 138/2024**

O MUNICÍPIO DE SANTA CARMEM - MT, por intermédio de sua PREGOEIRA OFICIAL, designado pela Portaria Nº 01/2024, de 03 de janeiro de 2024, torna público, para conhecimento dos interessados, a realização de licitação na modalidade pregão, na forma eletrônica, do tipo menor preço por item, objetivando o Registro de preço para futura e eventual aquisição de material de construção em atendimento ao convênio 2281/2022, Secretaria de Estado e Infraestrutura e Logística -Sinfra/ Município de Santa Carmem, conforme descrito nesse edital e seus anexos, e nos termos da Lei Federal nº 14.133, de 1º de abril de 2021, e dos Decretos Municipais nº 70/2023, 73/2023, 74/2023 e 76/2023, 05/2024. A sessão virtual do pregão eletrônico será realizada no seguinte endereço: <https://www.portaldecompraspublicas.com.br/>, no dia 17 de abril de 2024, às 08h30min (horário de Brasília/DF), podendo as propostas serem enviadas até às 08h20min (horário de Brasília/DF). Santa Carmem/MT, 05 de março de 2024.

MARCELI SALETE TAFAREL

Agente de Contratação - Pregoeira

Portaria nº 01/2024

RC PUBLICAÇÕES 66 99984-4633.

Protocolo 1566698

PREFEITURA MUNICIPAL DE SANTA TEREZINHA

EXTRATO DE RATIFICAÇÃO DE DISPENSA DE LICITAÇÃO Nº 09/2024

OBJETO: Contratação de empresa especializada na prestação de serviços profissional como psicólogo no cras para realização de atendimentos, consultas, sessões, visitas e congêneres a nível individual e coletivo, com caráter preventivo e curativo atuando junto com a secretaria municipal de assistência social.

FAVORECIDO: SYPSI LTDA-ME
CNPJ: 42.812.568/0001-57 **ENDEREÇO:** RUA Conceição Lopes Cardoso **BAIRRO:** Centro
CIDADE: SANTA TEREZINHA - MT **CEP:** 78650-000

Tendo em vista que as justificativas do solicitante foram acatadas, bem como, o interesse da Administração noticiado e a dispensa de licitação reconhecida pelo parecer favorável da assessoria jurídicas e administrativas, exarado no Processo de Dispensa de Licitação 09/2024, que acolho, RATIFICO a validade do ato para a contratação direta da empresa **SYPSI LTDA-ME**

CNPJ: 42.812.568/0001-57 nos termos e na forma do previsto no "caput" dos artigos 75 inciso II), da Lei Federal nº 14.133, de 01 de Abril de 2021 e suas alterações. Publique-se esta ratificação. Providencie a reserva dos recursos

VALOR GLOBAL: R\$ 41.028,40 (quarenta e um mil e vinte e oito reais e quarenta centavos).

Ratifico a Dispensa de licitação em concordância com a justificativa apresentada pelo órgão demandante e por se tratar de urgência.

Santa Terezinha, 04 de abril de 2024.

THIAGO CASTELLAN RIBEIRO
 Prefeito Municipal

Protocolo 1566841

PREFEITURA MUNICIPAL DE SINOP

ERRATA A ATA DE REGISTRO DE PREÇO Nº 033/2024 oriundo do PREGÃO ELETRÔNICO Nº 068/2023**ATA Nº 033/2024 PREGÃO ELETRÔNICO Nº 068/2023**

CONTRATANTE: PREFEITURA MUNICIPAL DE SINOP/MT
CONTRATADA: PRIORITÁ PRODUTOS HOSPITALARES EIRELI,
CIDADE: ARAPONGAS/PR, **CNPJ:** 29.700.587/0001-23
OBJETO: AQUISIÇÃO DE MATERIAL AMBULATORIAL PARA ATENDER A DEMANDA DA SECRETARIA MUNICIPAL DE SAÚDE.

A Prefeitura Municipal de Sinop, Estado de Mato Grosso, no uso de suas atribuições legais e tendo em vista o poder e dever de corrigir eventuais equívocos, **RETIFICA** o **ANO DA DATA DE EMISSÃO**, da referida ata da seguinte forma:

ONDE SE LÊ:
 EMITIDO EM: SINOP/MT, 28 DE MARÇO DE 2023.

LEIA-SE:
 EMITIDO EM: SINOP/MT, 28 DE MARÇO DE 2024.

JUSTIFICA-SE:
 Ocorreu um erro de digitação no **ANO DA DATA DE EMISSÃO**, conforme descrito;

Deste modo, fica corrigido, bem como permanecem as demais informações e lançamentos inalteradas

SINOP/MT, 04 ABRIL DE 2024.

Protocolo 1566420

ERRATA A ATA DE REGISTRO DE PREÇO Nº 034/2024 oriundo do PREGÃO ELETRÔNICO Nº 068/2023**ATA Nº 034/2024 PREGÃO ELETRÔNICO Nº 068/2023**

CONTRATANTE: PREFEITURA MUNICIPAL DE SINOP/MT
CONTRATADA: PEROLA IMPORTADORA E DISTRIBUIDORA HOSPITALAT LTDAI, **CIDADE:** CÂMBORIUM/SC, **CNPJ:** 30.888.187/0001-72
OBJETO: AQUISIÇÃO DE MATERIAL AMBULATORIAL PARA ATENDER A DEMANDA DA SECRETARIA MUNICIPAL DE SAÚDE.

A Prefeitura Municipal de Sinop, Estado de Mato Grosso, no uso de suas atribuições legais e tendo em vista o poder e dever de corrigir eventuais equívocos, **RETIFICA** o **ANO DA DATA DE EMISSÃO**, da referida ata da seguinte forma:

ONDE SE LÊ:
 EMITIDO EM: SINOP/MT, 28 DE MARÇO DE 2023.

LEIA-SE:
 EMITIDO EM: SINOP/MT, 28 DE MARÇO DE 2024.

JUSTIFICA-SE:
 Ocorreu um erro de digitação no **ANO DA DATA DE EMISSÃO**, conforme descrito;

Deste modo, fica corrigido, bem como permanecem as demais informações e lançamentos inalteradas

SINOP/MT, 04 ABRIL DE 2024.

Protocolo 1566421

ERRATA A ATA DE REGISTRO DE PREÇO Nº 038/2024 oriundo do PREGÃO ELETRÔNICO Nº 068/2023**ATA Nº 038/2024****PREGÃO ELETRÔNICO Nº 068/2023**

CONTRATANTE: PREFEITURA MUNICIPAL DE SINOP/MT

CONTRATADA: M MED COMERCIAL DE MEDICAMENTOS E PRODUTOS HOSPITALARES EIRELI, **CIDADE:** VILA BRASÍLIA, **CNPJ:** 28.387.424/0001-70

OBJETO: AQUISIÇÃO DE MATERIAL AMBULATORIAL PARA ATENDER A DEMANDA DA SECRETARIA MUNICIPAL DE SAÚDE.

A Prefeitura Municipal de Sinop, Estado de Mato Grosso, no uso de suas atribuições legais e tendo em vista o poder e dever de corrigir eventuais equívocos, **RETIFICA** o **ANO DA DATA DE EMISSÃO**, da referida ata da seguinte forma:

ONDE SE LÊ:
 EMITIDO EM: SINOP/MT, 28 DE MARÇO DE 2023.

LEIA-SE:
 EMITIDO EM: SINOP/MT, 28 DE MARÇO DE 2024.

JUSTIFICA-SE:
 Ocorreu um erro de digitação no **ANO DA DATA DE EMISSÃO**, conforme descrito;

Deste modo, fica corrigido, bem como permanecem as demais informações e lançamentos inalteradas

SINOP/MT, 04 ABRIL DE 2024.

Protocolo 1566422

ERRATA AO CONTRATO Nº 022/2024 oriundo da PREGÃO ELETRÔNICO Nº 089/2023**CONTRATO Nº 022/2024****PREGÃO ELETRÔNICO Nº 089/2023**

CONTRATANTE: PREFEITURA MUNICIPAL DE SINOP/MT

CONTRATADA: REFLETO GLASS TECH COMERCIO DE VIDROS LTDA, **CIDADE:** SINOP/MT, **CNPJ:** 30.173.327/0001-26.

OBJETO: Aquisição, instalação e manutenção de vidros temperados e acessórios para atender às necessidades das Secretarias Municipais.

A Prefeitura Municipal de Sinop, Estado de Mato Grosso, no uso de suas atribuições legais e tendo em vista o poder e dever de corrigir eventuais equívocos, **RETIFICA** a **CLAUSULA QUARTA: DA CONSIGNAÇÃO ORÇAMENTÁRIA**, do referido contrato da seguinte forma:

ONDE SE LÊ:

DOTAÇÃO	RECURSO	SECRETARIA
2029.339030.0000.15000000000	REC. PRÓPRIO-MUNICIPAL	ADMINISTRAÇÃO
2030.339039.0000.15000000000	REC. PRÓPRIO-MUNICIPAL	ADMINISTRAÇÃO
2018.339039.0000.15000000000	REC. PRÓPRIO-MUNICIPAL	GABINETE
2020.339039.0000.15000000000	REC. PRÓPRIO-MUNICIPAL	TIRO DE GUERRA
2023.339039.0000.00000000000	REC. PRÓPRIO-MUNICIPAL	PRODEURBS
2019.339039.0000.15000000000	REC. PRÓPRIO-MUNICIPAL	OUVIDORIA
2015.339039.0000.15000000000	REC. PRÓPRIO-MUNICIPAL	PROCON
2013.339039.0000.15000000000	REC. PRÓPRIO-MUNICIPAL	PROCON
2110.339039.0000.15000000000	REC. PRÓPRIO-MUNICIPAL	GOVERNO
2025.339030.0000.15000000000	REC. PRÓPRIO-MUNICIPAL	FINANÇAS
2027.339030.0000.15000000000	REC. PRÓPRIO-MUNICIPAL	FINANÇAS
1037.339030.0000.25001002000	REC. PRÓPRIO-MUNICIPAL	SAÚDE
2104.339030.0000.26000000600	REC. PRÓPRIO-MUNICIPAL	SAÚDE
2098.339030.0000.16000000603	REC. PRÓPRIO-MUNICIPAL	SAÚDE

2086.339030.0000.15001002000	REC. PRÓPRIO-MUNICIPAL	SAÚDE
2089.339030.0000.16000000605	REC. CUSTEIO SUS (UNIÃO)	SAÚDE
2086.339030.0000.26000000602	REC. PRÓPRIO-MUNICIPAL	SAÚDE
2089.339030.0000.26000000605	REC. CUSTEIO SUS (UNIÃO)	SAÚDE
2108.339030.0000.27520000000	REC. SUPERAVIT	TRÂNSITO
2116.339030.0000.15000000000	REC. PRÓPRIO-MUNICIPAL	OBRAS
2033.339030.0000.15001001000	R E C FME-PRÓPRIO	EDUCAÇÃO
2034.339030.0000.15001001000	R E C FME-PRÓPRIO	EDUCAÇÃO
2036.339030.0000.15001001000	R E C FME-PRÓPRIO	EDUCAÇÃO
2039.339030.0000.15001001000	R E C FME-PRÓPRIO	EDUCAÇÃO
2040.339030.0000.15001001000	R E C FME-PRÓPRIO	EDUCAÇÃO
2041.339030.0000.15001001000	R E C FME-PRÓPRIO	EDUCAÇÃO
2042.339030.0000.15001001000	R E C FME-PRÓPRIO	EDUCAÇÃO
2043.339030.0000.15001001000	R E C FME-PRÓPRIO	EDUCAÇÃO
2052.339030.0000.15000000000	REC. PRÓPRIO LIVRE APLICAÇÃO	EDUCAÇÃO
1016.339030.0000.15001001000	R E C FME-PRÓPRIO	EDUCAÇÃO
1019.339030.0000.15001001000	R E C FME-PRÓPRIO	EDUCAÇÃO
2053.339030.0000.15000000000	REC. PRÓPRIO LIVRE APLICAÇÃO	EDUCAÇÃO
2072.339030.0000.15000000000	REC. PRÓPRIO LIVRE APLICAÇÃO	EDUCAÇÃO
2075.339030.0000.15000000000	REC. PRÓPRIO LIVRE APLICAÇÃO	EDUCAÇÃO
2076.339030.0000.15000000000	REC. PRÓPRIO LIVRE APLICAÇÃO	EDUCAÇÃO
2077.339030.0000.15000000000	REC. PRÓPRIO LIVRE APLICAÇÃO	EDUCAÇÃO
2033.339039.0000.15001001000	R E C FME-PRÓPRIO	EDUCAÇÃO
2034.339039.0000.15001001000	R E C FME-PRÓPRIO	EDUCAÇÃO
2036.339039.0000.15001001000	R E C FME-PRÓPRIO	EDUCAÇÃO
2039.339039.0000.15001001000	R E C FME-PRÓPRIO	EDUCAÇÃO
2040.339039.0000.15001001000	R E C FME-PRÓPRIO	EDUCAÇÃO
2041.339039.0000.15001001000	R E C FME-PRÓPRIO	EDUCAÇÃO
2042.339039.0000.15001001000	R E C FME-PRÓPRIO	EDUCAÇÃO
2043.339039.0000.15001001000	R E C FME-PRÓPRIO	EDUCAÇÃO
2052.339039.0000.15000000000	REC. PRÓPRIO LIVRE APLICAÇÃO	EDUCAÇÃO
1016.339039.0000.15001001000	R E C FME-PRÓPRIO	EDUCAÇÃO
1019.339039.0000.15001001000	R E C FME-PRÓPRIO	EDUCAÇÃO
2053.339039.0000.15000000000	REC. PRÓPRIO LIVRE APLICAÇÃO	EDUCAÇÃO
2072.339039.0000.15000000000	REC. PRÓPRIO LIVRE APLICAÇÃO	EDUCAÇÃO
2075.339039.0000.15000000000	REC. PRÓPRIO LIVRE APLICAÇÃO	EDUCAÇÃO
2076.339039.0000.15000000000	REC. PRÓPRIO LIVRE APLICAÇÃO	EDUCAÇÃO

2077.339039.0000.15000000000	REC. PRÓPRIO LIVRE APLICAÇÃO	EDUCAÇÃO
1045.339030.0000.15000000000	REC. PRÓPRIO MUNICIPAL	MEIO AMBIENTE
2055.339030.0000.15000000000	REC. PRÓPRIO MUNICIPAL	ASSIST. SOCIAL
2055.339039.0000.15000000000	REC. PRÓPRIO MUNICIPAL	ASSIST. SOCIAL
2056.339030.0000.15000000000	REC. PRÓPRIO MUNICIPAL	ASSIST. SOCIAL
2056.339039.0000.15000000000	REC. PRÓPRIO MUNICIPAL	ASSIST. SOCIAL
2057.339030.0000.15000000000	REC. PRÓPRIO MUNICIPAL	ASSIST. SOCIAL
2057.339039.0000.15000000000	REC. PRÓPRIO MUNICIPAL	ASSIST. SOCIAL
2059.339030.0000.15000000000	REC. PRÓPRIO MUNICIPAL	ASSIST. SOCIAL
2059.339039.0000.15000000000	REC. PRÓPRIO MUNICIPAL	ASSIST. SOCIAL
2060.339030.0000.15000000000	REC. PRÓPRIO MUNICIPAL	ASSIST. SOCIAL
2060.339039.0000.15000000000	REC. PRÓPRIO MUNICIPAL	ASSIST. SOCIAL
2063.339030.0000.15000000000	REC. PRÓPRIO MUNICIPAL	ASSIST. SOCIAL
2063.339039.0000.15000000000	REC. PRÓPRIO MUNICIPAL	ASSIST. SOCIAL
2064.339030.0000.15000000000	REC. PRÓPRIO MUNICIPAL	ASSIST. SOCIAL
2064.339039.0000.15000000000	REC. PRÓPRIO MUNICIPAL	ASSIST. SOCIAL
2065.339030.0000.15000000000	REC. PRÓPRIO MUNICIPAL	ASSIST. SOCIAL
2065.339039.0000.15000000000	REC. PRÓPRIO MUNICIPAL	ASSIST. SOCIAL
2066.339030.0000.15000000000	REC. PRÓPRIO MUNICIPAL	ASSIST. SOCIAL
2066.339039.0000.15000000000	REC. PRÓPRIO MUNICIPAL	ASSIST. SOCIAL
2070.339030.0000.15000000000	REC. PRÓPRIO MUNICIPAL	ASSIST. SOCIAL
2070.339039.0000.15000000000	REC. PRÓPRIO MUNICIPAL	ASSIST. SOCIAL
2057.339030.0000.16610000000	REC. ESTADUAL	ASSIST. SOCIAL
2057.339039.0000.16610000000	REC. ESTADUAL	ASSIST. SOCIAL
2059.339030.0000.16610000000	REC. ESTADUAL	ASSIST. SOCIAL
2059.339039.0000.16610000000	REC. ESTADUAL	ASSIST. SOCIAL
2060.339030.0000.16610000000	REC. ESTADUAL	ASSIST. SOCIAL
2060.339039.0000.16610000000	REC. ESTADUAL	ASSIST. SOCIAL
2055.339030.0000.16600000000	REC. FEDERAL	ASSIST. SOCIAL
2055.339039.0000.16600000000	REC. FEDERAL	ASSIST. SOCIAL
2057.339030.0000.16600000000	REC. FEDERAL	ASSIST. SOCIAL
2057.339039.0000.16600000000	REC. FEDERAL	ASSIST. SOCIAL
2056.339030.0000.16600000000	REC. FEDERAL	ASSIST. SOCIAL
2056.339039.0000.16600000000	REC. FEDERAL	ASSIST. SOCIAL
2059.339030.0000.16600000000	REC. FEDERAL	ASSIST. SOCIAL
2059.339039.0000.16600000000	REC. FEDERAL	ASSIST. SOCIAL
2060.339030.0000.16600000000	REC. FEDERAL	ASSIST. SOCIAL
2060.339039.0000.16600000000	REC. FEDERAL	ASSIST. SOCIAL

LEIA-SE:

DOTAÇÃO	RECURSO	SECRETARIA
2029.339030.0000.15000000000	REC. PRÓPRIO-MUNICIPAL	ADMINISTRAÇÃO
2030.339039.0000.15000000000	REC. PRÓPRIO-MUNICIPAL	ADMINISTRAÇÃO
2018.339039.0000.15000000000	REC. PRÓPRIO-MUNICIPAL	GABINETE
2020.339039.0000.15000000000	REC. PRÓPRIO-MUNICIPAL	TIRO DE GUERRA
2023.339039.0000.00000000000	REC. PRÓPRIO-MUNICIPAL	PRODEURBS
2019.339039.0000.15000000000	REC. PRÓPRIO-MUNICIPAL	OUVIDORIA
2015.339039.0000.15000000000	REC. PRÓPRIO-MUNICIPAL	PROCON
2013.339039.0000.15000000000	REC. PRÓPRIO-MUNICIPAL	PROCON
2110.339039.0000.15000000000	REC. PRÓPRIO-MUNICIPAL	GOVERNO
2025.339030.0000.15000000000	REC. PRÓPRIO-MUNICIPAL	FINANÇAS
2027.339030.0000.15000000000	REC. PRÓPRIO-MUNICIPAL	FINANÇAS
1037.339030.0000.25001002000	REC. PRÓPRIO-MUNICIPAL	SAÚDE
2104.339030.0000.260000000600	REC. PRÓPRIO-MUNICIPAL	SAÚDE
2098.339030.0000.160000000603	REC. PRÓPRIO-MUNICIPAL	SAÚDE
2086.339030.0000.15001002000	REC. PRÓPRIO-MUNICIPAL	SAÚDE
2089.339030.0000.160000000605	REC. CUSTEIO SUS (UNIÃO)	SAÚDE
2086.339030.0000.260000000602	REC. PRÓPRIO-MUNICIPAL	SAÚDE
2089.339030.0000.260000000605	REC. CUSTEIO SUS (UNIÃO)	SAÚDE
2108.339030.0000.27520000000	REC. SUPERAVIT	TRÂNSITO
2116.339030.0000.15000000000	REC. PRÓPRIO-MUNICIPAL	OBRAS
2033.339030.0000.15001001000	R E C FME-PRÓPRIO	EDUCAÇÃO
2034.339030.0000.15001001000	R E C FME-PRÓPRIO	EDUCAÇÃO
2036.339030.0000.15001001000	R E C FME-PRÓPRIO	EDUCAÇÃO
2039.339030.0000.15001001000	R E C FME-PRÓPRIO	EDUCAÇÃO
2040.339030.0000.15001001000	R E C FME-PRÓPRIO	EDUCAÇÃO
2041.339030.0000.15001001000	R E C FME-PRÓPRIO	EDUCAÇÃO
2042.339030.0000.15001001000	R E C FME-PRÓPRIO	EDUCAÇÃO
2043.339030.0000.15001001000	R E C FME-PRÓPRIO	EDUCAÇÃO
2052.339030.0000.15000000000	REC. PRÓPRIO LIVRE APLICAÇÃO	EDUCAÇÃO
1016.339030.0000.15001001000	R E C FME-PRÓPRIO	EDUCAÇÃO
1019.339030.0000.15001001000	R E C FME-PRÓPRIO	EDUCAÇÃO
2053.339030.0000.15000000000	REC. PRÓPRIO LIVRE APLICAÇÃO	EDUCAÇÃO
2072.339030.0000.15000000000	REC. PRÓPRIO LIVRE APLICAÇÃO	EDUCAÇÃO
2075.339030.0000.15000000000	REC. PRÓPRIO LIVRE APLICAÇÃO	EDUCAÇÃO
2076.339030.0000.15000000000	REC. PRÓPRIO LIVRE APLICAÇÃO	EDUCAÇÃO
2077.339030.0000.15000000000	REC. PRÓPRIO LIVRE APLICAÇÃO	EDUCAÇÃO
1045.339030.0000.15000000000	REC. PRÓPRIO MUNICIPAL	MEIO AMBIENTE
2055.339030.0000.15000000000	REC. PRÓPRIO MUNICIPAL	ASSIST. SOCIAL
2055.339039.0000.15000000000	REC. PRÓPRIO MUNICIPAL	ASSIST. SOCIAL
2056.339030.0000.15000000000	REC. PRÓPRIO MUNICIPAL	ASSIST. SOCIAL
2056.339039.0000.15000000000	REC. PRÓPRIO MUNICIPAL	ASSIST. SOCIAL
2057.339030.0000.15000000000	REC. PRÓPRIO MUNICIPAL	ASSIST. SOCIAL
2057.339039.0000.15000000000	REC. PRÓPRIO MUNICIPAL	ASSIST. SOCIAL
2059.339030.0000.15000000000	REC. PRÓPRIO MUNICIPAL	ASSIST. SOCIAL
2059.339039.0000.15000000000	REC. PRÓPRIO MUNICIPAL	ASSIST. SOCIAL
2060.339030.0000.15000000000	REC. PRÓPRIO MUNICIPAL	ASSIST. SOCIAL
2060.339039.0000.15000000000	REC. PRÓPRIO MUNICIPAL	ASSIST. SOCIAL
2063.339030.0000.15000000000	REC. PRÓPRIO MUNICIPAL	ASSIST. SOCIAL
2063.339039.0000.15000000000	REC. PRÓPRIO MUNICIPAL	ASSIST. SOCIAL
2064.339030.0000.15000000000	REC. PRÓPRIO MUNICIPAL	ASSIST. SOCIAL
2064.339039.0000.15000000000	REC. PRÓPRIO MUNICIPAL	ASSIST. SOCIAL
2065.339030.0000.15000000000	REC. PRÓPRIO MUNICIPAL	ASSIST. SOCIAL
2065.339039.0000.15000000000	REC. PRÓPRIO MUNICIPAL	ASSIST. SOCIAL
2066.339030.0000.15000000000	REC. PRÓPRIO MUNICIPAL	ASSIST. SOCIAL
2066.339039.0000.15000000000	REC. PRÓPRIO MUNICIPAL	ASSIST. SOCIAL
2070.339030.0000.15000000000	REC. PRÓPRIO MUNICIPAL	ASSIST. SOCIAL
2070.339039.0000.15000000000	REC. PRÓPRIO MUNICIPAL	ASSIST. SOCIAL

2033.339039.0000.15001001000	R E C FME-PRÓPRIO	EDUCAÇÃO
2034.339039.0000.15001001000	R E C FME-PRÓPRIO	EDUCAÇÃO
2036.339039.0000.15001001000	R E C FME-PRÓPRIO	EDUCAÇÃO
2039.339039.0000.15001001000	R E C FME-PRÓPRIO	EDUCAÇÃO
2040.339039.0000.15001001000	R E C FME-PRÓPRIO	EDUCAÇÃO
2041.339039.0000.15001001000	R E C FME-PRÓPRIO	EDUCAÇÃO
2042.339039.0000.15001001000	R E C FME-PRÓPRIO	EDUCAÇÃO
2043.339039.0000.15001001000	R E C FME-PRÓPRIO	EDUCAÇÃO
2052.339039.0000.15000000000	REC. PRÓPRIO LIVRE APLICAÇÃO	EDUCAÇÃO
1016.339039.0000.15001001000	R E C FME-PRÓPRIO	EDUCAÇÃO
1019.339039.0000.15001001000	R E C FME-PRÓPRIO	EDUCAÇÃO
2053.339039.0000.15000000000	REC. PRÓPRIO LIVRE APLICAÇÃO	EDUCAÇÃO
2072.339039.0000.15000000000	REC. PRÓPRIO LIVRE APLICAÇÃO	EDUCAÇÃO
2075.339039.0000.15000000000	REC. PRÓPRIO LIVRE APLICAÇÃO	EDUCAÇÃO
2076.339039.0000.15000000000	REC. PRÓPRIO LIVRE APLICAÇÃO	EDUCAÇÃO
2077.339039.0000.15000000000	REC. PRÓPRIO LIVRE APLICAÇÃO	EDUCAÇÃO
1045.339030.0000.15000000000	REC. PRÓPRIO MUNICIPAL	MEIO AMBIENTE
2055.339030.0000.15000000000	REC. PRÓPRIO MUNICIPAL	ASSIST. SOCIAL
2055.339039.0000.15000000000	REC. PRÓPRIO MUNICIPAL	ASSIST. SOCIAL
2056.339030.0000.15000000000	REC. PRÓPRIO MUNICIPAL	ASSIST. SOCIAL
2056.339039.0000.15000000000	REC. PRÓPRIO MUNICIPAL	ASSIST. SOCIAL
2057.339030.0000.15000000000	REC. PRÓPRIO MUNICIPAL	ASSIST. SOCIAL
2057.339039.0000.15000000000	REC. PRÓPRIO MUNICIPAL	ASSIST. SOCIAL
2059.339030.0000.15000000000	REC. PRÓPRIO MUNICIPAL	ASSIST. SOCIAL
2059.339039.0000.15000000000	REC. PRÓPRIO MUNICIPAL	ASSIST. SOCIAL
2060.339030.0000.15000000000	REC. PRÓPRIO MUNICIPAL	ASSIST. SOCIAL
2060.339039.0000.15000000000	REC. PRÓPRIO MUNICIPAL	ASSIST. SOCIAL
2063.339030.0000.15000000000	REC. PRÓPRIO MUNICIPAL	ASSIST. SOCIAL
2063.339039.0000.15000000000	REC. PRÓPRIO MUNICIPAL	ASSIST. SOCIAL
2064.339030.0000.15000000000	REC. PRÓPRIO MUNICIPAL	ASSIST. SOCIAL
2064.339039.0000.15000000000	REC. PRÓPRIO MUNICIPAL	ASSIST. SOCIAL
2065.339030.0000.15000000000	REC. PRÓPRIO MUNICIPAL	ASSIST. SOCIAL
2065.339039.0000.15000000000	REC. PRÓPRIO MUNICIPAL	ASSIST. SOCIAL
2066.339030.0000.15000000000	REC. PRÓPRIO MUNICIPAL	ASSIST. SOCIAL
2066.339039.0000.15000000000	REC. PRÓPRIO MUNICIPAL	ASSIST. SOCIAL
2070.339030.0000.15000000000	REC. PRÓPRIO MUNICIPAL	ASSIST. SOCIAL
2070.339039.0000.15000000000	REC. PRÓPRIO MUNICIPAL	ASSIST. SOCIAL

2057.339030.0000.16610000000	REC. ESTADUAL	ASSIST. SOCIAL
2057.339039.0000.16610000000	REC. ESTADUAL	ASSIST. SOCIAL
2059.339030.0000.16610000000	REC. ESTADUAL	ASSIST. SOCIAL
2059.339039.0000.16610000000	REC. ESTADUAL	ASSIST. SOCIAL
2060.339030.0000.16610000000	REC. ESTADUAL	ASSIST. SOCIAL
2060.339039.0000.16610000000	REC. ESTADUAL	ASSIST. SOCIAL
2055.339030.0000.16600000000	REC. FEDERAL	ASSIST. SOCIAL
2055.339039.0000.16600000000	REC. FEDERAL	ASSIST. SOCIAL
2057.339030.0000.16600000000	REC. FEDERAL	ASSIST. SOCIAL
2057.339039.0000.16600000000	REC. FEDERAL	ASSIST. SOCIAL
2056.339030.0000.16600000000	REC. FEDERAL	ASSIST. SOCIAL
2056.339039.0000.16600000000	REC. FEDERAL	ASSIST. SOCIAL
2059.339030.0000.16600000000	REC. FEDERAL	ASSIST. SOCIAL
2059.339039.0000.16600000000	REC. FEDERAL	ASSIST. SOCIAL
2060.339030.0000.16600000000	REC. FEDERAL	ASSIST. SOCIAL
2060.339039.0000.16600000000	REC. FEDERAL	ASSIST. SOCIAL
1011.339039.0000.15000000000		

JUSTIFICA-SE:

Ocorreu um erro de digitação na **CLAUSULA QUARTA: DA CONSIGNAÇÃO ORÇAMENTÁRIA**, conforme descrito; Deste modo, fica corrigido, bem como permanecem as demais informações e lançamentos inalteradas

SINOP/MT, 04 ABRIL DE 2024.

Protocolo 1566434

**AVISO DE ABERTURA DE LICITAÇÃO
PREGÃO ELETRÔNICO Nº 04/2024**

A Prefeitura Municipal de Sinop/MT torna público que realizará licitação na modalidade PREGÃO, na forma ELETRÔNICA, para REGISTRO DE PREÇOS, do tipo MENOR PREÇO POR ITEM, com EXCLUSIVIDADE PARA ME e EPP e também com COTA RESERVADA para ME e EPP e COTA PRINCIPAL para AMPLA CONCORRÊNCIA, com MODO DE DISPUTA ABERTO. OBJETO: AQUISIÇÃO DE INSUMOS ODONTOLÓGICOS PARA ATENDIMENTO NAS UNIDADES BÁSICAS DE SAÚDE. ENVIO DE PROPOSTAS: 05/04/2024, a partir das 09h00min (horário de Brasília/DF) até às 09h00min (horário de Brasília/DF) do dia 18/04/2024. ABERTURA DA SESSÃO DE LANCES: 18/04/2024, às 09h00min (horário de Brasília/DF). REALIZAÇÃO: www.portaldecompraspublicas.com.br. INTEGRA DO EDITAL: www.portaldecompraspublicas.com.br e www.transparencia.sinop.mt.gov.br/2018/Licitacoes/. INFORMAÇÕES: (66) 3520-7267/3520-7523. Sinop/MT, 04 de abril de 2024.

JUAREZ DOS REIS JÚNIOR
Pregoeiro

Protocolo 1566609

**AVISO DE ABERTURA DE LICITAÇÃO
PREGÃO ELETRÔNICO Nº 05/2024**

A Prefeitura Municipal de Sinop/MT torna público que realizará licitação na modalidade PREGÃO, na forma ELETRÔNICA, para REGISTRO DE PREÇOS, do tipo MENOR PREÇO POR ITEM, com EXCLUSIVIDADE PARA ME e EPP e também com COTA RESERVADA para ME e EPP e COTA PRINCIPAL para AMPLA CONCORRÊNCIA, com MODO DE DISPUTA ABERTO. OBJETO: Aquisição de medicamentos da Farmácia Básica, Atenção Primária, Judicial, Centro de Apoio Psicossocial, Unidades Básicas de Saúde e Média e Alta Complexidade, a fim de atender às necessidades da Secretaria Municipal de Saúde. ENVIO DE PROPOSTAS: 08/04/2024, a partir das 09h00min (horário de Brasília/DF) até às 09h00min (horário de Brasília/DF) do dia 18/04/2024. ABERTURA DA SESSÃO DE LANCES: 18/04/2024, às 09h00min (horário de Brasília/DF). REALIZAÇÃO: www.portaldecompraspublicas.com.br. INFORMAÇÕES: (66) 3520-7267/3520-7523. INTEGRA DO EDITAL: www.portaldecompraspublicas.com.br e <https://www.sinop.mt.gov.br/portal/editais/1>. Sinop/MT, 04 de abril de 2024.

MARCELLO PAVAN
Pregoeiro

Protocolo 1566649

EXTRATO DE PUBLICAÇÃO

4º TERMO ADITIVO AO CONTRATO Nº 012/2020. Contratante: Prefeitura Municipal de Sinop/MT. **Contratada:** LG Locadora de Veículos Ltda., inscrito no CNPJ sob o nº 09.540.688/0001-77. **Objeto:** Prorrogação do Prazo de Vigência ao Contrato nº 012/2020, que tem como objeto a "contratação de empresa especializada na prestação de serviços de locação de veículos para atender a demanda da Secretaria Municipal de Trânsito e Transporte Urbano - STU do município de Sinop". **Data de Formalização:** 07/02/2024. **Valor Global:** R\$ 162.000,00 (cento e sessenta e dois mil reais). **Prazo de Vigência:** Por mais 12 (doze) meses com início em 12/03/2024 e término em 11/03/2025. **Responsável Jurídico:** Alex Alves de Sá OAB/MT 24.654. **Signatários:** Lindomar Gomes Santana pela contratada e Roberto Dörner pela contratante.

4º TERMO ADITIVO AO CONTRATO Nº 017/2020. Contratante: Prefeitura Municipal de Sinop/MT. **Contratada:** Libra Serviços Corporativos Ltda., inscrito no CNPJ sob o nº 19.430.120/0001-57. **Objeto:** Prorrogação do Prazo de Vigência ao Contrato nº 017/2020, que tem como objeto a "Contratação de Empresa para Prestação de Serviços continuados para Orientação, Supervisão e Apoio Administrativo". **Data de Formalização:** 13/03/2024. **Valor Global:** R\$ 234.000,00 (duzentos e trinta e quatro mil reais). **Prazo de Vigência:** Por mais 12 (doze) meses com início em 14/03/2024 e término em 13/03/2025. **Responsável Jurídico:** Marcelo Henrique Ribeiro OAB/RS 101945-B. **Signatários:** Rony de Abreu Munhoz pela contratada e Roberto Dörner pela contratante.

2º TERMO ADITIVO AO CONTRATO Nº 023/2022. Contratante: Prefeitura Municipal de Sinop/MT. **Contratada:** Luciana da Costa Braga Balint, inscrito no CNPJ/MF sob o nº 43.840.699/0001-00. **Objeto:** Prorrogação do Prazo de Vigência ao Contrato nº 023/2022, que tem como objeto a "contratação de pessoa jurídica por meio de inexigibilidade de licitação precedida da Chamada Pública nº 005/2021 que credenciou profissionais instrutores/facilitadores para atuar junto às oficinas na Escola de Artes, em regime de horas, em conformidade com a Lei Federal nº 8.666 de 21.06.93, destinados atender a Secretaria Municipal de Educação, Esporte e Cultura". **Data de Formalização:** 22/03/2024. **Valor Global Estimado:** R\$ 24.492,00 (vinte e quatro mil quatrocentos e noventa e dois reais). **Prazo de Vigência:** Por mais 12 (doze) meses com início em 24/03/2024 e término em 23/03/2025. **Responsável Jurídico:** Alexandre Alves Còvollo OAB/MT 31.569-B. **Signatários:** Luciana da Costa Braga Balint pela contratada e Roberto Dörner pela contratante.

3º TERMO ADITIVO AO CONTRATO Nº 033/2022. Contratante: Prefeitura Municipal de Sinop/MT. **Contratada:** Randas Cardoso, inscrito no CNPJ/MF sob o nº 43.977.652/0001-93. **Objeto:** Prorrogação do Prazo de Vigência ao Contrato nº 033/2022, que tem como objeto a "contratação de pessoa jurídica por meio de inexigibilidade de licitação precedida da Chamada Pública nº 005/2021 que credenciou profissionais instrutores/facilitadores para atuar junto às oficinas na Escola de Artes, em regime de horas, em conformidade com a Lei Federal nº 8.666 de 21.06.93, destinados atender a Secretaria Municipal de Educação, Esporte e Cultura". **Data de Formalização:** 22/03/2024. **Valor Global Estimado:** R\$ 24.492,00 (vinte e quatro mil quatrocentos e noventa e dois reais). **Prazo de Vigência:** Por mais 12 (doze) meses com início em 24/03/2024 e término em 23/03/2025. **Responsável Jurídico:** Marcelo Henrique Ribeiro OAB/RS 101945-B. **Signatários:** Randas Cardoso pela contratada e Roberto Dörner pela contratante.

3º TERMO ADITIVO AO CONTRATO Nº 031/2022. Contratante: Prefeitura Municipal de Sinop/MT. **Contratada:** Amanda Cristina de Paula Fráguas inscrito no CNPJ/MF sob o nº 13.356.796/0001-61. **Objeto:** Prorrogação do Prazo de Vigência ao Contrato nº 031/2022, que tem como objeto a "contratação de pessoa jurídica por meio de inexigibilidade de licitação precedida da Chamada Pública nº 005/2021 que credenciou profissionais instrutores/facilitadores para atuar junto às oficinas na Escola de Artes, em regime de horas, em conformidade com a Lei Federal nº 8.666 de 21.06.93, destinados atender a Secretaria Municipal de Educação, Esporte e Cultura". **Data de Formalização:** 22/03/2024. **Valor Global Estimado:** R\$ 42.816,00 (quarenta e dois mil oitocentos e dezesseis reais). **Prazo de Vigência:** Por mais 12 (doze) meses com início em 24/03/2024 e término em 23/03/2025. **Responsável Jurídico:** Marcelo Henrique Ribeiro OAB/MT 31.569-B. **Signatários:** Amanda Cristina de Paula Fráguas pela contratada e Roberto Dörner pela contratante.

2º TERMO ADITIVO AO CONTRATO Nº 029/2022. Contratante: Prefeitura Municipal de Sinop/MT. **Contratada:** Marlene de Oliveira Martins., inscrito no CNPJ/MF sob o nº 43.851.636/0001-50. **Objeto:** Prorrogação do Prazo de Vigência ao Contrato nº 029/2022, que tem como objeto a “contratação de pessoa jurídica por meio de inexigibilidade de licitação precedida da Chamada Pública nº 005/2021 que credenciou profissionais instrutores/facilitadores para atuar junto às oficinas na Escola de Artes, em regime de horas, em conformidade com a Lei Federal nº 8.666 de 21.06.93, destinados atender a Secretaria Municipal de Educação, Esporte e Cultura”. **Data de Formalização:** 22/03/2024. **Valor Global Estimado:** R\$ 10.782,72 (dez mil setecentos e oitenta e dois reais e setenta e dois centavos). **Prazo de Vigência:** Por mais 12 (doze) meses com início em 24/03/2024 e término em 23/03/2025. **Responsável Jurídico:** Marcelo Henrique Ribeiro OAB/RS 101945-B. **Signatários:** Marlene de Oliveira Martins pela contratada e Roberto Dörner pela contratante.

15º TERMO ADITIVO AO CONTRATO Nº 027/2010. Contratante: Prefeitura Municipal de Sinop/MT. **Contratada:** Roberto Gonçalves Batista., inscrito no CPF sob o nº 617.828.159-53. **Objeto:** Alteração de Preâmbulo, Prorrogação do Prazo de Vigência e Reajuste de Valor ao Contrato nº 027/2010, que tem como objeto a “Locação de imóvel comercial situado na Avenida dos Jacarandás nº 5.756 no Jardim das Primaveras na Quadra 152 no Lote 02 do setor industrial norte, destinado ao Funcionamento do Centro de Educação Infantil Monteiro Lobato - Secretaria Municipal de Educação”. **Data de Formalização:** 27/03/2024. **Valor Global:** R\$ 169.134,84 (cento e sessenta e nove mil cento e trinta e quatro reais e oitenta e quatro centavos). **Prazo de Vigência:** Por mais 12 (doze) meses com início em 28/03/2024 e término em 27/03/2025. **Responsável Jurídico:** Alexandre Alves Còvollo OAB/MT 31.569-B. **Signatários:** Ivanice Fatima Berlanda pela contratada e Roberto Dörner pela contratante.

2º TERMO ADITIVO AO CONTRATO Nº 020/2022 - Contratante: Prefeitura Municipal de Sinop/MT. **Contratada:** Consórcio Gestão Sinop, Inscrição no CNPJ sob o nº 22.111.570/0001-91. **Objeto:** Prorrogação do Prazo de Vigência do Contrato nº 020/2022, que tem como objeto a “Contratação de empresa especializada na prestação de serviços de Apoio Administrativo para Estruturação e Elaboração de Projetos da Gestão Pública e acompanhamento de contratos públicos, para atender às demandas das Secretarias Municipais de Sinop/MT”. **Prazo de Vigência:** por mais 90 (noventa) dias com início em 11/03/2024 e término em 08/06/2024. **Data da Assinatura:** 08/03/2024. **Responsável Jurídico:** Marcelo Henrique Ribeiro OAB/RS 101945-B. **Signatários:** Gustavo Horta Palhares pela contratada e Roberto Dörner pela contratante.

2º TERMO ADITIVO AO CONTRATO Nº 037/2022 - Contratante: Prefeitura Municipal de Sinop/MT. **Contratada:** F. G. Administradora De Bens Ltda., Inscrição no CNPJ sob o nº 14.366.378/0001-18. **Objeto:** Prorrogação do Prazo de Vigência e Reajuste de Preços do Contrato nº 037/2022, que tem como objeto a “Locação de imóvel situado a Avenida Governador Júlio Campos, nº 1232, Setor Comercial, no município de Sinop/MT, objeto da matrícula nº 13.550 do Cartório de Registro de Imóveis - 1º Ofício de comarca de Sinop/MT, para instalação das dependências da Vigilância Sanitária em atendimentos à Secretaria Municipal de Saúde”. **Prazo de Vigência:** por mais 12 (doze) meses com início em 30/03/2024 e término em 29/03/2025. **Data da Assinatura:** 28/03/2024. **Responsável Jurídico:** Marcelo Henrique Ribeiro OAB/RS 101945-B. **Signatários:** Marcelo Kreibich pela contratada e Roberto Dörner pela Contratante.

1º TERMO ADITIVO AO CONTRATO Nº 019/2022 - Contratante: Prefeitura Municipal de Sinop/MT. **Contratada:** F. G. Administradora De Bens Ltda., Inscrição no CNPJ sob o nº 14.366.378/0001-18. **Objeto:** Prorrogação do Prazo de Vigência e Reajuste de Preços do Contrato nº 019/2022, que tem como objeto a “locação de imóvel comercial situado a Avenida Governador Júlio Campos, nº 1232, Setor Comercial, no município de Sinop/MT, para instalação dos Departamentos da Secretaria Municipal de Planejamento, Finanças e Orçamento”. **Prazo de Vigência:** por mais 24 (vinte e quatro) meses com início em 17/03/2024 e término em 16/03/2026. **Data da Assinatura:** 15/03/2024. **Responsável Jurídico:** Alex Alves de Sá OAB/MT 24.654. **Signatários:** Marcelo Kreibich pela contratada e Roberto Dörner pela Contratante.

1º TERMO ADITIVO AO CONTRATO Nº 026/2020 - Contratante: Prefeitura Municipal de Sinop/MT. **Contratada:** Empresa Brasileira de Correios e Telégrafos, Inscrição no CNPJ sob o nº 34.028.316/0016-90. **Objeto:** Prorrogação do Prazo de Vigência do Contrato nº 026/2020, que tem como objeto a “contratação de empresa especializada para prestação de serviços de postagem de documentos e a fins bem como aquisição de produtos”. **Prazo de Vigência:** por mais 12 (doze) meses com início em 20/03/2024 e término em 19/03/2025. **Data da Assinatura:** 19/03/2024. **Responsável Jurídico:** Alexandre Alves Còvollo OAB/MT 31.569-B. **Signatários:** Helen Aparecida de Oliveira Cardoso e Fabio Alves de Mattos pela contratada e Roberto Dörner pela Contratante.

Protocolo 1566672

EXTRATO DE PUBLICAÇÃO

15º TERMO ADITIVO AO CONTRATO Nº 497/2020 - Contratante: Prefeitura Municipal de Sinop/MT. **Contratada:** Pissinatti Empreendimentos Ltda., pessoa jurídica inscrita no CNPJ sob o nº 05.841.963/0001-31. **Objeto:** Prorrogação do Prazo de Execução e do Prazo de Vigência do Contrato nº 497/2020, que tem como objeto a “Contratação de Empresa Especializada em Serviços de Engenharia para Implantação de Pavimentação Asfáltica, Drenagem de Águas Pluviais, Sinalização Viária e Passeio Público com Acessibilidade no Perímetro Urbano da cidade de Sinop-MT - trecho: Distrito Industrial Sul 1ª Etapa (Parcial)”, em conformidade com a Concorrência Pública nº 004/2020. **Prazo de Execução:** 40 (quarenta) dias consecutivos com início em 05/03/2024 e término em 13/04/2024. **Prazo de Vigência:** 40 (quarenta) dias consecutivos com início em 21/04/2024 e término em 30/05/2024. **Data da Assinatura:** 04/03/2024. **Responsável Jurídico:** Alexandre Alves Covolo OAB/MT nº 31.569-B. **Signatários:** Marcos Cesar Pissinatti Guerra, pela contratada e Roberto Dörner, pela contratante.

6º TERMO ADITIVO AO CONTRATO Nº 076/2022 - Contratante: Prefeitura Municipal de Sinop. **Contratada:** NG Engenharia e Construções Ltda., pessoa jurídica inscrita no CNPJ sob o nº 04.326.648/0001-03. **Objeto:** Prorrogação do Prazo de Execução e Prazo de Vigência do Contrato nº 076/2022, que tem como objeto a “Contratação de empresa especializada em serviços de pavimentação asfáltica, drenagem de águas pluviais, sinalização viária e passeio público com acessibilidade para duplicação da Avenida Bruno Martini (parcial) e a Via Nino Giannotte para o acesso ao Aeroporto Regional João Batista Figueiredo no município de Sinop/MT”, em conformidade com a Concorrência Pública nº 001/2022. **Prazo de Execução:** 90 (noventa) dias consecutivos com início em 02/03/2024 e término em 30/05/2024. **Prazo de Vigência:** 90 (noventa) dias consecutivos com início em 10/06/2024 e término em 07/09/2024. **Data da Assinatura:** 01/03/2024. **Responsável Jurídico:** Rodrigo Moreira Goulart OAB/MT nº 13439-B. **Signatários:** Luciano Neves Garcia pela contratada e Roberto Dörner pela contratante.

2º TERMO ADITIVO AO CONTRATO Nº 101/2022 - Contratante: Prefeitura Municipal de Sinop. **Contratada:** TL Engenharia Eireli, pessoa jurídica inscrita no CNPJ sob o nº 06.122.177/0001-24. **Objeto:** Prorrogação do Prazo de Execução e Prazo de Vigência do Contrato nº 101/2022, que tem como objeto a “Contratação de Empresa especializada em obras para a execução da obra de construção da Escola Nico Baracat”, em conformidade com a Concorrência Pública nº 005/2022. **Prazo de Execução:** 120 (cento e vinte) dias consecutivos com início em 15/03/2024 e término em 12/07/2024. **Prazo de Vigência:** 120 (cento e vinte) dias consecutivos com início em 13/07/2024 e término em 09/11/2024. **Data da Assinatura:** 14/03/2024. **Responsável Jurídico:** Alex Alves de Sá OAB/MT nº 24.654. **Signatários:** Teófilo Monteiro Lessa Neto, pela contratada e Roberto Dörner, pela contratante.

2º TERMO ADITIVO AO CONTRATO Nº 102/2022 - Contratante: Prefeitura Municipal de Sinop. **Contratada:** TL Engenharia Eireli, pessoa jurídica inscrita no CNPJ sob o nº 06.122.177/0001-24. **Objeto:** Prorrogação do Prazo de Execução e Prazo de Vigência do Contrato nº 102/2022, que tem como objeto a “Contratação de Empresa especializada em obras para a execução da obra de construção da Escola Terra Rica”, em conformidade com a Concorrência Pública nº 006/2022. **Prazo de Execução:** 120 (cento e vinte) dias consecutivos com início em 15/03/2024 e término em 12/07/2024. **Prazo de Vigência:** 120 (cento e vinte) dias consecutivos com início em 13/07/2024 e término em 09/11/2024. **Data da Assinatura:** 14/03/2024. **Responsável Jurídico:** Alex Alves de Sá OAB/MT nº 24.654. **Signatários:** Teófilo Monteiro Lessa Neto, pela contratada e Roberto Dörner, pela contratante.

1º TERMO ADITIVO AO CONTRATO Nº 053/2023 - Contratante: Prefeitura Municipal de Sinop. **Contratada:** Pissinatti Empreendimentos Ltda., pessoa jurídica inscrita no CNPJ sob o nº 05.841.963/0001-31. **Objeto:** prorrogação do Prazo de Execução e do Prazo de Vigência e o Acréscimo de Itens e Valor e o Decréscimo de Itens e Valor do Contrato nº 053/2023, que tem como objeto a “Contratação de Empresa especializada em obras para execução de projeto de infraestrutura urbana, pavimentação asfáltica, drenagem de águas pluviais, sinalização viária e passeio público com acessibilidade, nos locais: Chácaras São Cristóvão II e Estrada Alzira (Parcial) na cidade de Sinop/MT”, em conformidade com a Concorrência Pública Nº 001/2023. **Prazo de Execução:** 120 (cento e vinte) dias consecutivos com início em 13/03/2024 e término em 10/07/2024. **Prazo de Vigência:** 240 (duzentos e quarenta) dias consecutivos com início em 25/05/2024 e término em 19/01/2025. **Valor Acrescido:** R\$ 56.999,61 (cinquenta e seis mil novecentos e noventa e nove reais e sessenta e um centavos). **Valor Decrescido:** R\$ 4.678,16 (quatro mil seiscentos e setenta e oito reais e dezesseis centavos). **Data da Assinatura:** 12/03/2024. **Responsável Jurídico:** Rodrigo Moreira Goulart OAB/MT nº 13439-B. **Signatários:** Marcos Cesar Pissinatti Guerra pela contratada e Roberto Dörner, pela contratante.

10º TERMO ADITIVO AO CONTRATO Nº 011/2021 - Contratante: Prefeitura Municipal de Sinop/MT. **Contratada:** Pissinatti Empreendimentos Ltda., pessoa jurídica inscrita no CNPJ sob o n.º 05.841.963/0001-31 **Objeto:** Prorrogação do Prazo de Execução do Contrato nº. 011/2021, que tem como objeto a "Contratação de Empresa especializada em serviços de engenharia para execução de projeto integrado de pavimentação asfáltica, drenagem de águas pluviais, sinalização viária e passeio público com acessibilidade no perímetro urbano de Sinop-MT (Bairro Alto da Glória - Parcial), conforme Memorial Descritivo, Planilha Orçamentária e Projeto Básico e proposta da segunda colocada CONCORRÊNCIA PÚBLICA n.º 001/2019", em conformidade com a Concorrência Pública n.º 004/2020. **Prazo de Execução:** 115 (cento e quinze) dias consecutivos com início em 01/04/2024 e término em 24/07/2024. **Data da Assinatura:** 28/03/2024. **Responsável Jurídico:** Rodrigo Moreira Goulart OAB/MT n.º 13439-B **Signatários:** Marcos Cesar Pissinatti Guerra, pela contratada e Roberto Dorner, pela contratante.

Protocolo 1566673

PREFEITURA MUNICIPAL DE TERRA NOVA DO NORTE

EDITAL DE CONVOCAÇÃO CONCORRÊNCIA Nº 001/2024

O PREGOEIRO DA PREFEITURA MUNICIPAL DE TERRA NOVA DO NORTE-MT NO USO DE SUAS ATRIBUIÇÕES LEGAIS, TORNA PÚBLICO QUE CONVOCA AS EMPRESAS **SOLO ENGENHARIA E HIDROSSEMEADURA LTDA CNPJ: 52.872.071/0001-88** E **TERRAPAVI TERRAPLANAGEM PAVIMENTAÇÃO CNPJ: 21.481.259/0001-71**, PARA DAR SEQUÊNCIA A ABERTURA E JULGAMENTO DA CONCORRÊNCIA Nº 001/2024, A COMPARECER NA SEGUINTE DATA CARACTERIZADA: **PROCESSO: 012/2024 MODALIDADE: PREGÃO PRESENCIAL OBJETO: EXECUÇÃO DE OBRA DE PAVIMENTAÇÃO ASFÁLTICA E DRENAGEM DE ÁGUAS PLUVIAIS, SINALIZAÇÃO VIÁRIA E CALÇADA EM VIAS URBANAS. TRECHO: BAIRRO SETOR 06 INDUSTRIAL: AVENIDA MANOEL RAMOS -T01PISTA DUPLA LD, T02 PISTA DUPLA LE E T03 PISTA SIMPLES, AVENIDA RIO GRANDE DO SUL -T01 PISTA DUPLA LE, T02 PISTA DUPLA LD E T03 PISTA DUPLA LD, LIMPA RODAS 01 A 08, ROTATÓRIA DA AVENIDA RIO GRANDE DO SUL E RETORNOS 01 A 04. COORDENADA DA RUA PRINCIPAL: AVENIDA MANOEL RAMOS -T03 PISTA SIMPLES, COORDENADA INICIAL: 10°36'33.313" S; 55°7'3.008" O, COORDENADA FINAL: 10°36'51.972S; 55°6'54.908O, TOTALIZANDO UMA EXTENSÃO DE 26.115,05 M², NO MUNICÍPIO DE TERRA NOVA DO NORTE - MT. CONFORME ESPECIFICAÇÕES, QUANTIDADES E CONDIÇÕES PREVISTAS NESTE TERMO DE REFERÊNCIA E TERMO DE CONVENIO Nº 1409/2023/SINFRA. TIPO: MENOR PREÇO POR ITEM DATA: 08/04/2024 HORÁRIO: 08h00min EM VIRTUDE DE FATO DE FORTUITO, O AGENTE DE CONTRATAÇÃO CONVOCA AS REFERIDAS EMPRESAS PARA QUERENDO ESTAR PRESENTE NA DATA ACIMA MENCIONADA PARA ABERTURA DOS ENVELOPES DE PROPOSTA E HABILITAÇÃO, ISENTANDO ESTE DO NÃO COMPARECIMENTO. MAIORES INFORMAÇÕES PODERÁ SER SOLICITADO ATRAVÉS DO SITE WWW.TERRANOVA DONORTE.MT.GOV.BR E TAMBÉM NO HORÁRIO DE EXPEDIENTE, NA PREFEITURA MUNICIPAL DE TERRA NOVA DO NORTE - MT / DEPARTAMENTO DE LICITAÇÕES, SITO AVENIDA CLOVES FELÍCIO VETORATTO, 101, CENTRO, TERRA NOVA DO NORTE - MT, NO HORÁRIO DE EXPEDIENTE (7h00min ÀS 13h00min) OU PELO TELEFONES 66.3534.2500.**

TERRA NOVA DO NORTE - MT, 04 DE ABRIL DE 2024.
PASCOAL ALBERTON
PREFEITO MUNICIPAL

Protocolo 1566752

PREFEITURA MUNICIPAL DE UNIÃO DO SUL

COMUNICADO

A Prefeitura Municipal de União do Sul/MT, CNPJ nº 01.614.538/0001-59, torna público que requereu junto a SEMA - Secretaria de Estado de Meio Ambiente, a Licença Por Adesão e Compromisso (LAC), para **Substituição de Pontes de Madeiras por Bueiros, localizadas nos seguintes pontos: Ponto 1: Estrada Norte/Sul Travessão 1, Ponte Linhão/ Ponto 2: MT-130, Ponte Atolerinho/ Ponto 3: Estrada Cascavel, Ponte Cascavel, ambas no Perímetro Urbano do Município de União do Sul/MT e o Ponto 4: Estrada Jaguaribe, Ponte Bica D'Água/ Ponto 5: Avenida Santa Catarina, Ponte Córrego Curuá 1 e Ponto 6: Estrada sem Denominação, Ponte Córrego Curuá 2 em Zona Rural do Município de União do Sul/MT.**

K3 Publicações em Jornais - k3publicacao@gmail.com

Protocolo 1566792

PREFEITURA MUNICIPAL DE VALE DE SÃO DOMINGOS

AVISO DE ADJUDICAÇÃO E HOMOLOGAÇÃO PREGÃO ELETRÔNICO - SRP Nº 03/2024 - o Prefeito do Município de Vale de São Domingos, Estado de Mato Grosso, no uso de suas atribuições legais, fundamentado no Inciso IV do artigo 71 da Lei nº 14.133/21, DECIDE pela ADJUDICAÇÃO e HOMOLOGAÇÃO da licitação na modalidade Pregão Eletrônico nº 03/2024, que tem por objeto a Registro de preços para futura e eventual FORNECIMENTO DE REFEIÇÃO PRONTA, TIPO "MARMITEX" E "SELF SERVICE", para atender diversas secretarias do Município de Vale de São Domingos-MT, cuja sessão pública ocorreu no dia 20 de março de 2024, a qual teve como vencedora a empresa RESTAURANTE PANTANAL COMERCIO DE ALIMENTOS LTDA-ME, referente aos itens 1 e 3 no valor final de R\$ 202.900,00, Tonar público para conhecimentos dos interessados, que foi declarado deserto, pela ausência de interessados no Item 2. 04 de Abril de 2024. Geraldo Martins da Silva Prefeito

Protocolo 1566681

EXTRATO DA ATA REGISTRO DE PREÇO 04-2024 PREGÃO ELETRÔNICO Nº 03/2024. Prefeitura Municipal de Vale de São Domingos-MT, Torna Público que com referência do Pregão Eletrônico nº 03/2024, da Ata de Registro de Preço 04/2024 fica registrado a ata de registro que teve como vencedor a empresa, RESTAURANTE PANTANAL COMERCIO DE ALIMENTOS LTDA-ME, referente aos itens 1 e 3 no valor final de R\$ 202.900,00, Objeto : Registro de preços para futura e eventual FORNECIMENTO DE REFEIÇÃO PRONTA, TIPO "MARMITEX" E "SELF SERVICE", para atender diversas secretarias do Município de Vale de São Domingos-MT. Vale de São Domingos - MT, 04 de Abril de 2024. Geraldo Martins da Silva prefeito.

Protocolo 1566683

AVISO DE ADJUDICAÇÃO E HOMOLOGAÇÃO PREGÃO ELETRÔNICO - SRP Nº 04/2024 - o Prefeito do Município de Vale de São Domingos, Estado de Mato Grosso, no uso de suas atribuições legais, fundamentado no Inciso IV do artigo 71 da Lei nº 14.133/21, DECIDE pela ADJUDICAÇÃO e HOMOLOGAÇÃO da licitação na modalidade Pregão Eletrônico nº 04/2024, que tem por objeto a REGISTRO DE PREÇOS PARA CONTRATAÇÃO DE EMPRESA ESPECIALIZADA EM RECARGAS DE OXIGENIO GASOSO MEDICINAL, PARA ATENDER AS DEMANDAS DA SECRETARIA DE SAÚDE DE VALE DE SÃO DOMINGOS-MT, COM PREVISÃO DE CONSUMO PARCELADAMENTE NO DECORRER DE 12 (DOZE) MESES, cuja sessão pública ocorreu no dia 21 de março de 2024, a qual teve como vencedora a empresa GL OXIGENIO LTDA, vencedor de todos os itens no valor final de R\$ 60.100,00 (Sessenta Mil e Cem Reais). Vale de São Domingos-MT 04 de Abril de 2024. Geraldo Martins da Silva Prefeito

Protocolo 1566710

EXTRATO DA ATA REGISTRO DE PREÇO 05-2024 PREGÃO ELETRÔNICO Nº 04/2024. Prefeitura Municipal de Vale de São Domingos-MT, Torna Público que com referência do Pregão Eletrônico nº 04/2024, da Ata de Registro de Preço 05/2024 fica registrado a ata de registro que teve como vencedor a empresa, GL OXIGENIO LTDA, vencedor de todos os itens no valor final de R\$ 60.100,00, Objeto : REGISTRO DE PREÇOS PARA CONTRATAÇÃO DE EMPRESA ESPECIALIZADA EM RECARGAS DE OXIGENIO GASOSO MEDICINAL, PARA ATENDER AS DEMANDAS DA SECRETARIA DE SAÚDE DE VALE DE SÃO DOMINGOS-MT, COM PREVISÃO DE CONSUMO PARCELADAMENTE NO DECORRER DE 12 (DOZE) MESES. Vale de São Domingos - MT, 04 de Abril de 2024. Geraldo Martins da Silva prefeito.

Protocolo 1566747

PREFEITURA MUNICIPAL DE VILA RICA

PREFEITURA MUNICIPAL DE VILA RICA / MT

TERCEIRO TERMO ADITIVO AO CONTRATO ORIGINAL Nº 031/2022
O presente aditivo tem por objeto prorrogar a vigência do contrato 031/2022, inicialmente pactuado no Processo Licitatório nº 069/2022 na modalidade Dispensa nº 018/2022, pelo período de 12 (Doze) meses, contados a partir do dia 04/04/2024 até 04/04/2025. O objeto é contratação da energisa mato grosso para serviço de fornecimento de energia elétrica de acordo com as normas regularizadoras da ANEEL, atendendo as necessidades da prefeitura e secretarias do município de Vila Rica - MT.
DEMAIS CLÁUSULAS: Permanecem inalteradas as demais cláusulas do Contrato.
DATA: Vila Rica, 04 de abril de 2024.
ASSINANTES /Abmael Borges da Silveira - Prefeitura Municipal De Vila Rica - Contratante
ENERGISA MATO GROSSO-DISTRIBUIDORA DE ENERGIA S.A sociedade anônima (03.467.321/0001-99)- Contratada.

Protocolo 1566419

     @govmatogrosso

www.mt.gov.br

Atualize seus dados no **SUS**.



Procure a unidade de saúde mais próxima de você.



Apresente seu documento com foto e comprovante de residência.

Sua atualização só pode ser feita de forma presencial. Atualizar os dados é importante para localizar você que precisa realizar consultas, exames e cirurgias.



**Governo de
Mato
Grosso**

TERCEIROS

EDITAL DE CONVOCAÇÃO

O Sindicato dos Odontologistas do Estado de Mato Grosso - **SINODONTO/MT**, através de seus Diretores, no uso de suas atribuições legais e estatutárias, convoca os cirurgiões-dentistas da Secretaria Municipal de Saúde de Cuiabá para **Assembleia Geral Extraordinária**, que se realizará na Associação Brasileira de Odontologia - ABO/MT, Rua Padre Remeter, nº 170, Bairro Baú. Cuiabá-MT - CEP: 78008-150 no **dia 10/04/2024 (Quarta-feira)**, às **18h30min**, em primeira convocação e às **19h00min** em segunda e última convocação com a seguinte pauta: a) Corte do pagamento do adicional de insalubridade; b) Não pagamento das horas extras e adicional noturno dos plantonistas; c) Condições de trabalho; d) Plano de Carreira, Cargos e Vencimentos dos Cirurgiões-Dentistas - PCCV; e) Definição sobre a deflagração de greve geral para os convocados; e f) Informes gerais de interesse da categoria.

Dr.ª Leandro Ferreira de Arruda - CD
Presidente do SINODONTO/MT

Protocolo 1565819

SILVICULTURA CÁCERES S.A.

C.N.P.J.: 03.187.176/0001-92

NIRE 5130000073-3

ASSEMBLÉIA GERAL ORDINÁRIA

EDITAL DE CONVOCAÇÃO

Convocamos os senhores acionistas desta sociedade a se reunirem em ASSEMBLÉIA GERAL ORDINÁRIA, a se realizar no dia 12 (doze) de abril de 2024, às 09:00 (nove) horas, na sede social da Empresa, à Rua Marechal Rondon, 720-A, Bairro Jardim São Luiz da Ponte, CEP 78.205-060, a fim de deliberarem sobre as seguintes ordens do dia:

Tomar as contas dos administradores, examinar, discutir e votar as Demonstrações Financeiras encerradas em 31.12.2023;

Deliberar sobre a destinação do Lucro Líquido do Exercício

Deliberar sobre a Distribuição de Dividendos;

Cáceres (MT), 25 de março 2024. - A DIRETORIA

Protocolo 1565824

CÁCERES FLORESTAL S.A.

C.N.P.J.: 26.774.257/0001-94

NIRE 5130000508-5

ASSEMBLÉIA GERAL ORDINÁRIA

EDITAL DE CONVOCAÇÃO

Convocamos os Senhores Acionistas desta sociedade a se reunirem em ASSEMBLÉIA GERAL ORDINÁRIA, a se realizar no dia 12 (doze) de abril de 2024, às 08:00 (oito) horas, na sede social da Empresa, à Rua Marechal Rondon, 720, Bairro Jardim São Luiz da Ponte, CEP 78.205-060, em Cáceres (MT), a fim de deliberarem sobre as seguintes ordens do dia:

Tomar as contas dos administradores, examinar, discutir e votar as Demonstrações Financeiras encerradas em 31.12.2023;

Deliberar sobre a destinação do Lucro Líquido do Exercício

Deliberar sobre a Distribuição de Dividendos;

Cáceres (MT), 25 de março 2024. - A DIRETORIA

Protocolo 1565828

MARIA HELENA RONDON LUZ
A OFICIALA DO REGISTRO DE IMOVEIS DA 2ª CIRCUNSCRIÇÃO
IMOBILIÁRIA DA COMARCA CUIABÁ-MT.

EDITAL DE INTIMAÇÃO

MARIA HELENA RONDON LUZ, oficial do Registro de Imóveis da Segunda Circunscrição Imobiliária na forma da Lei.

Pelo presente **EDITAL**, de acordo com a Lei nº 6.766 de 19.12.79, que dispõe sobre o parcelamento do solo urbano e da outras providências e, nos termos do requerimento da empresa **IMOBILIARIA CASA PROPRIA LTDA**, na qualidade de proprietária do **LOTEAMENTO PARQUE NOVA ERA**, situado no município de Várzea Grande-MT, **notifica-se o Sr. FRANCISCO DE ASSIS OLIVEIRA - Lote 10 da Quadra 17**, para comparecer em Cartório no prazo de 30 (trinta) dias a contar da última publicação, e comprovar que pagou as prestações relativas á aquisição do lote, averbado no registro **sob o nº 10 às fls 321 a 333 do livro 08 20/02/1975 deste RGI**.

Fica intimado que o não comparecimento após decorrido o prazo, implica no **cancelamento** da referida aquisição.

Para que chegue ao seu conhecimento e não alegue ignorância, fiz digitar o **EU A OFICIAL DO REGISTRO DE IMOVEIS DA 2ª CIRCUNSCRIÇÃO QUE A FIZ DIGITAR E CONFERI**.

Cuiabá-MT, 01 de março de 2024

Protocolo 1565904

EDITAL DE CONVOCAÇÃO PARA ASSEMBLEIA GERAL EXTRAORDINÁRIA

O Presidente do **SINDICATO DAS EMPRESAS DE SERVIÇOS CONTÁBEIS E DAS EMPRESAS DE ACESSORAMENTO, PERÍCIAS, INFORMAÇÕES E PESQUISAS DO ESTADO DE MATO GROSSO - SESCON/MT** inscrito no CNPJ sob o nº **36.910.230/0001-35**, Contador - Marco Aurélio Ribeiro Coelho Junior, no uso de suas atribuições legais e regimentais, consoante disposições dos Art. 24, VIII, e Art. 18, do estatuto social, CONVOCA todos os associados em pleno gozo de seus direitos sociais, para assembleia geral extraordinária a realizar-se na sede social, à Travessa do Rosário, nº 47, Bairro Lixeira, no **dia 09 (nove) de abril de 2.024**, conforme estabelece o Art. 13, §§ terceiro e quarto, do referido estatuto. Acontecendo em primeira convocação com maioria simples as 9,00 hs; em segunda convocação com qualquer número de associados presentes, para a seguinte ordem do dia;

- Tratar da Contribuição Negocial (Art. 14, VI);
- Outros assuntos de interesse do Sindicato

Cuiabá/MT 27 de março de 2.024

Contador - **MARCO AURELIO RIBEIRO COELHO JUNIOR**
Presidente

Protocolo 1565930

LMMR SAÚDE LTDA inscrita no CNPJ 40.439.540/0001-90 torna público que requereu junto a Secretaria Municipal de Meio Ambiente - SEMMA as Licenças, Prévia, Instalação e Operação para a atividade de Atividades de Clínica Médica (clínicas, consultórios e ambulatórios) localizada na Avenida Tiradentes, nº 1680, Centro, Município de Rondonópolis/MT.

Protocolo 1566196

VALDINEI MAURO DE SOUZA LTDA

Torna público que requereu junto à Secretaria de Estado do Meio Ambiente SEMA, a Mudança de Razão Social, processo SEMA 69866/2006, para Extração e Beneficiamento de Ouro, no local denominado de Fazenda São Sebastião, São José, Santa Clara, Ouro Limpo, Fazenda Piraputanga, Sesmaria Piraputanga, Estrada do Boqueirão, Zona Rural, Município de Poconé, Estado de Mato Grosso.

Protocolo 1566247

VALDINEI MAURO DE SOUZA LTDA

Torna público que requereu junto à Secretaria de Estado do Meio Ambiente SEMA, a Mudança de Razão Social, processo SEMA 389715/2010, para Extração e Beneficiamento de Ouro, no local denominado de Estância Primavera, Sesmaria Várzea Comprida, Estrada do Boqueirão - Saracura, Km 8,3, Margem Direita, Zona Rural, Município de Poconé, Estado de Mato Grosso.

Protocolo 1566250

VALDINEI MAURO DE SOUZA LTDA

Torna público que requereu junto à Secretaria de Estado do Meio Ambiente SEMA, a Mudança de Razão Social, processo SEMA 489527/2018, para Extração e Beneficiamento de Ouro, no local denominado de Fazenda Santa Clara, Sesmaria Várzea Comprida, Estrada do Boqueirão, Km 6, Zona Rural, Município de Poconé, Estado de Mato Grosso.

Protocolo 1566251

EDITAL DE CONVOCAÇÃO DE ASSEMBLEIA GERAL
EXTRAORDINÁRIA TELEVISÃO CIDADE VERDE S/A
CNPJ 24.964.108/0001-62 e NIRE 51.300.006-502

Convido os senhores acionistas para participarem da Assembleia Geral Extraordinária, que se realizará no 15 de abril de 2024, às 14:00h, na sede social da Empresa, sito à Avenida Archimedes Pereira Lima, nº 1200-bairro Jardim Itália, nesta cidade de Cuiabá, Estado de Mato Grosso, CEP. 78.015-285, em primeira convocação, com a seguinte Ordem do Dia: Assembleia Geral Extraordinária a) **eleição de membros do Conselho de Administração para o triênio 2024- 2027, conforme dicção do art. 140 da Lei 6.404 /76;** b) **deliberação sobre a remuneração dos Diretores, consoante o contido no art. 152 da Lei 6.404 /76.**

Cuiabá- MT , 03 de abril de 2024.

Michelle Carmo Carvalho Mansor
Presidente do Conselho de Administração

Protocolo 1566258

REGISLAYNE ANDRELINE BARRETO, inscrita no CPF no 639.007.772-68, torna público que requereu junto à SEMA - Secretaria Estadual do Meio Ambiente, a Licença Ambiental Simplificada - LAS, tendo como atividade principal Picador Móvel Florestal para atividade de trituração de biomassa, localizada na Estrada sem Denominação, s/nº, Interior, município de Itanhangá/MT. Não EIA-RIMA.

Protocolo 1566429

COMÉRCIAL AMAZÔNIA DE PETRÓLEO LTDA (AMAZÔNIA 29), CNPJ nº 00.001.879/0035-00 torna público que requereu à Secretaria de Estado de Meio Ambiente - SEMA o cadastro de uso insignificante de água subterrânea, com finalidade de uso domésticos (Posto de Combustível) - PT 1 (15° 33' 28.49"S - 56° 06' 29.19"W), localizados na Av. Mário Palma, Esquina com Rua Orivaldo M. Souza, Ribeirão do Lipa, Cuiabá/MT.

Protocolo 1566432

AS3 ARQUITETURA CONSTRUTORA E INCORPORADORA LTDA - CNPJ 48.037.966/0001-20, torna público que requereu à Secretaria Municipal de Meio Ambiente de Tangará da Serra (SEMMEA), a LP (Licença Prévia) e LI (Licença de Instalação) para a atividade de Condomínios (residencial, comercial ou de serviços) - horizontal ou vertical, localizado na Avenida João de Barro, Quadra 39, lote 15, Loteamento Alto da Boa Vista, Bairro Residencial Alto da Boa Vista, no Município de Tangará da Serra - MT. Não foi determinado Estudo de Impacto Ambiental. Responsável Técnico: Bruna Schmidt da Silveira, Arquiteta. (65)99910-8227.

Protocolo 1566433

SINDICATO DAS INDÚSTRIAS DE EXTRAÇÃO DE CALCÁRIO DO ESTADO DE MATO GROSSO - CNPJ 26.566.745/0001-06 ELEIÇÕES SINDICAIS - AVISO DE RESULTADO

Cumprindo dispositivos estatutários e regulamentares, tornamos público que no dia **02 de abril de 2024**, foram eleitos membros da Diretoria, Conselho Fiscal e Delegados junto ao Conselho de Representantes da Federação das Indústrias no Estado de Mato Grosso - FIENTM do Sindicato das Indústrias de Extração de Calcário do Estado de Mato Grosso. Conforme composição a seguir: **DIRETORIA - Presidente:** Kassie Regina Riedi Queiroz; **Vice-Presidente:** Carlos Alberto Senarezi; **1º Secretário:** Kassiano José Riedi; **2º Secretário:** Eitor Anselmo Busatto; **1º Tesoureiro:** Ricardo Kohmann Dietrich; **2º Tesoureiro:** Geziele Suzana Riedi; **CONSELHO FISCAL - Efetivos:** 1- Gustavo Pinto Coelho de Oliveira; 2- Rodrigo de Carvalho Ferreira Penço; 3- Luan Gustavo Busato. **Suplentes:** 1- Roberto Cordero Spode; 2- Neília Araújo Godinho; 3- Fernanda Dietrich Rodrigues; **Representação junto ao Conselho de Representantes da FIENTM - Efetivos:** Kassie Regina Riedi Queiroz; 2- Gustavo Pinto Coelho de Oliveira; **Suplentes:** Kassiano José Riedi; 2- Ricardo Kohmann Dietrich, tomando posse no dia 26 de abril de 2024.

Cuiabá, 04 de abril de 2024

Ricardo Kohmann Dietrich

Presidente

ASPLEMAT Publicações (65) 3365-0800

Protocolo 1566437

NOTIFICAÇÃO EXTRA-JUDICIAL PRODECO - COMPRA, VENDA E ADMINISTRAÇÃO DE IMÓVEIS LTDA, pessoa jurídica de direito privado, inscrita no CNPJ/MF sob nº 03.927.514/0001-85, com sede à Av. Arthur Bernardes, nº 1399 - Bairro IPASE - Várzea Grande - Mt, por intermédio de seu representante legal CARLOS GARCIA DE ALMEIDA, portador da RG; nº 1.208.632/SSP-Pr, CPF nº 161.630.529-00, que esta subscreve, vem, nos termos do Artigo 726, caput, do NCPC, e do Art. 32, da Lei nº 6.766/79, **NOTIFICAR** o Srº **JOSÉ R. AGUIAR**, sem qualificação civil, endereço ignorado, na condição de comprador(a) qualificador(a) do(s) lote(s) 13, da Quadra 06, do Loteamento denominado "JARDIM MARINGÁ II", situado em Várzea Grande - Mt, matriculado sob nº 28.540, no Cartório do 5º Serviço Notarial e Registro de Imóveis de Cuiabá-Mt, em 30/08/1984, para que compareça na sede da NOTIFICANTE, no endereço acima, no prazo de 30 (trinta) dias, a contar da data desta publicação desta NOTIFICAÇÃO, para manifestar interesse na regularização do respectivo lote, uma vez que consta nos registros da empresa loteadora valores a pagar acima de 90% do valor do lote, sob pena de cancelamento da averbação levada a efeito na matrícula originária do referido lote.

Para que produza os jurídicos e legais efeitos, vai a presente devidamente assinada.

Várzea Grande-Mt, 02 de Maio de 2024.

PRODECO - Compra, Venda e Administração de Imóveis Ltda.

Carlos Garcia de Almeida - Representante Legal

Protocolo 1566439

54.533.936 FLAVIO CARLOTE SANTOS, CNPJ nº 54.533.936/0001-07, torna público que requereu junto à (SAMA) Secretaria de Agricultura e Meio Ambiente, a Licença Prévia, Licença de Instalação e Licença de Operação, de 54.533.936 FLAVIO CARLOTE SANTOS, localizada no município de Primavera Do Leste-MT, para a atividade de Serviços de Lavagem, Lubrificação e Polimento de Veículos Automotores -- **Da Rocha Engenharia Consultoria e Prestação de Serviços - (66) 3498-3121 ou (66) 9 9607 - 2393**

Protocolo 1566440

A M. G. DA COSTA & CIA LTDA, inscrita no CNPJ sob o nº.10.141.834/0001-70, torna público que requereu a Secretaria Municipal de Meio Ambiente de Peixoto de Azevedo/MT (SEMMA), o pedido de **Renovação da Licença de Operação (RLO)**, para "Comércio a varejo de peças e acessórios novos para veículos automotores", localizada na Av. Lions Internacional, nº 612, Bairro Nova Esperança, Município de Peixoto de Azevedo/MT. **Responsável Técnico:** Gillyard C. Paixão, Engenheiro Agrícola e Ambiental / Engenheiro de Segurança do Trabalho (66) 9.9603-6937.

Protocolo 1566442

SERVIÇO DE APOIO ÀS MICRO E PEQUENAS EMPRESAS NO ESTADO DE MATO GROSSO

AVISO DE LICITAÇÃO - PREGÃO ELETRÔNICO 017/2024

O SEBRAE/MT, através de seu Pregoeiro e Equipe de Apoio com amparo no Regulamento de Licitações e Contratos do Sistema SEBRAE (Resolução CDN nº 213 de 18 de maio de 2011, alterado pela Resolução CDN nº 439/2023, Lei Complementar nº 123/06), e demais legislações pertinentes, torna público a LICITAÇÃO SOB A MODALIDADE PREGÃO ELETRÔNICO **PE 017/2024, TIPO MAIOR PERCENTUAL DE DESCONTO POR LOTE**. Com data de abertura para 12/04/2024 às 15:00min - HORÁRIO DE BRASÍLIA. **Objeto:** REGISTRO DE PREÇOS para contratação de pessoa jurídica especializada no fornecimento de material de expediente e periféricos, SOB DEMANDA, visando atender as necessidades do Sebrae/MT, conforme condições, quantidades e exigências estabelecidas no termo de referência. Edital disponível no endereço www.licitanet.com.br e www.scf3.sebrae.com.br/portalfc. Cuiabá, 04 de abril de 2024. Adriana Rodrigues da Silva - Pregoeira.

Protocolo 1566441

ASSOCIAÇÃO CULTURAL EVANGÉLICA DE CUIABÁ CONVOCAÇÃO

O presidente da ASSOCIAÇÃO CULTURAL EVANGÉLICA DE CUIABÁ convida as pessoas interessadas e os seus membros a estarem presentes no dia 17 de abril de 2024, às 19h30min, em sua sede, localizada à Rua Presidente Marques, 580, Centro, nesta Capital, quando serão eleitos membros do Conselho de Administração e do Conselho Fiscal para o biênio 2024/2026.

Cuiabá, 04 de abril de 2024.

SEBASTIÃO CARLOS ARAÚJO PRADO

Presidente

Protocolo 1566445

MARINO BENEFICIAMENTO DE MADEIRAS LTDA, empresa portadora do CNPJ nº 15.496.948/0001-57, torna público que requereu junto à SEMA-MT, a **Renovação para Licença Ambiental Simplificada (LAS)**, para atividade de **Serraria sem desdobramento de madeira em bruto (Beneficiamento de madeira)**, localizada no município de Nova Monte Verde - MT, não foi determinado EIA/RIMA. - **Ouro Verde Soluções Ambientais (66) 3521-2723**.

Protocolo 1566612

Textos para publicação no DOU - Fazenda Estrela do Norte

AIRTON NOGUEIRA COSTA, CPF: 684.173.068-20, torna público que requereu junto a Secretaria de Estado de Meio Ambiente de Mato Grosso - SEMA/MT a Licença Florestal e Autorização de Desmate de uma área de 227,3824 hectares na Fazenda Estrela do Norte, localizada na zona rural de Poconé - MT. Coordenadas Geográficas: LAT 16°00'52,50" S e LONG 56°38'23,87" W.

Protocolo 1566614

EU Sidnei Ari Belincatta inscrito no Cpf: 439.541.549-00- "torna público que requereu à Sema - Secretaria de Estado do Meio Ambiente, o pedido de **Outorga de Captação Superficial**, nas coordenadas lat.:10°11'5,296" e long.:54°58'9,039" vazão de 0,0311m3/s, para dessedentação animal, Faz. Agropecuária Ponto Alto -Zona Rural, Município de Matupá - MT. Responsável técnico: Eng. Agrônoma: ALINE FREITAS ROSA- (65) 9 9624-6297 aline-rosafreitas@hotmail.com

Protocolo 1566616

EU Valdemar Belincatta inscrito no Cpf: 390.746.339-00- "torna público que requereu à Sema - Secretaria de Estado do Meio Ambiente, o pedido de **Outorga de Captação Superficial**, nas coordenadas lat.:10°11'5,296" e long.:54°58'9,039" vazão de 0,0311m3/s, para dessedentação animal, Faz. Agropecuária Ponto Alto -Zona Rural, Município de Matupá - MT. Responsável técnico: Eng. Agrônoma: ALINE FREITAS ROSA- (65) 9 9624-6297 aline-rosafreitas@hotmail.com

Protocolo 1566617

Telefônica Brasil S.A.

CNPJ/MF nº 02.558.157/0001-62

Licença por Adesão e Compromisso - LAC

Torna público que requereu à Secretaria Estadual do Meio Ambiente (SEMA/MT), pedido de Licença por Adesão e Compromisso - LAC para a atividade de lançamento de cabo de fibra óptica em faixa de domínio das rodovias estaduais sob concessão do SINFRA - MT 473 Nova Lacerda até o Trevo da MT 388, correspondendo a um trecho de 37,1km e da MT 388 até o Site MTUSI (USIMAT) correspondendo a um trecho de 18km, para o empreendimento denominado Cabo Óptico Nova Lacerda x SITE MTUSI (USIMAT). Para essa atividade não foi exigido o EIA/RIMA. Célia Della Coletta - Pela Gerencia Nacional de Permissões e Licenciamento

Protocolo 1566625

VARZEA GRANDE FREIOS E MOLAS LTDA, CNPJ: 54.044.399/0001-31, sito à Rua Luzilândia, nº0, Quadra 32, Lote 21, Várzea Grande/ MT, CEP 78.150-748, torna público que requereu à Secretaria de Meio Ambiente e Desenvolvimento Rural Sustentável (SEMMADRS) o licenciamento ambiental nas modalidades: Licença Prévia (LP), Licença de Instalação (LO) e Licença de Operação (LO) para atividade de Serviços de Comércio a varejo de peças e acessórios usados para veículos automotores e Serviços de manutenção e reparação mecânica de veículos automotores.

ASPLEMAT Publicações (65) 3365-0800

Protocolo 1566626

AMARILDO GOMES, portador do CPF nº 097.484.838-78, torna público que requereu junto a Secretaria de Estado de Meio Ambiente (SEMA/MT), a Licença de Exploração Florestal para a Fazenda São Luiz, situada na Zona Rural do município de Juscimeira/MT, com coordenadas geográficas: 16° 23' 31" S, 55° 16' 13" W.

Protocolo 1566627

A empresa **CONSTRUTORA CAMPESATTO LTDA**, CNPJ 03.722.632/0001-57, Torna público que requereu junto a SEMA/MT, o pedido da LAS - Licença Ambiental Simplificada para a atividade de "Transporte Rodoviário de Produtos Perigosos", localizada no Município de Mirassol D'Oeste - MT.

Protocolo 1566630

AUTO POSTO GONTIJO EIRELI, CNPJ sob o nº 40.178.579/0001-00 torna público que requereu junto a Superintendência de Infraestrutura, Mineração, Indústria e Serviços (SUIMIS) da Secretaria de Estado de Meio Ambiente do Mato Grosso (SEMA-MT), em conformidade com os Termos de Referência Padrão nº 33/SUIMIS/SEMA/MT a **Renovação da Licença de Operação** para atividade de comércio varejista de combustíveis e lubrificantes para veículos automotores localizado nas coordenadas 15°39'30.44"S 55°58'49.96"W, localizado na Avenida Fernando Correa da Costa, nº 8800, CEP 78.090-000, bairro Jardim Presidente, município de Cuiabá, Mato Grosso.

ASPLEMAT Publicações 65 3365-0800

Protocolo 1566632

PABLO AUGUSTO OSS, CPF.807.582.829-15, torna público que requereu junto a SEMA a **LICENÇA FLORESTAL - LF**, com PLANO DE MANEJO FLORESTAL- PMFS, da **FAZENDA CHOPINZINHO**. O empreendimento localiza-se no município de Matupá- MT. Não foi determinado EIARIMA.

Protocolo 1566636

HELIO EMERICH, CPF.332.000.259-72, torna público que requereu junto a SEMA a **LICENÇA FLORESTAL - LF**, com PLANO DE MANEJO FLORESTAL- PMFS, da **FAZENDA SANTA IZABELA**. O empreendimento localiza-se no município de Brasnorte- MT. Não foi determinado EIARIMA.

Protocolo 1566639

CONOMALI - COLONIZADORA NOROESTE MATOGROSSENSE S. A.
CNPJ Nº 03.464.807/0001-73 - NIRE Nº 51300001632

CONVOCAÇÃO

Ficam convocados os Senhores Acionistas a se reunirem em Assembléia Geral Ordinária, na sede social à Av. Guilherme Meyer, 1275, na cidade de Porto dos Gaúchos - MT, às 10:00 horas do dia 25 de abril de 2024, a fim de deliberarem sobre a seguinte ordem do dia:

- 1) Aprovação dos relatórios da Diretoria;
- 2) Destinação dos lucros e prejuízos;
- 3) Outros assuntos de interesse social.

Porto dos Gaúchos, 04 de abril de 2024.

A DIRETORIA

ASPLEMAT Publicações (65) 3365-0800

Protocolo 1566638

NATÁLIA CUNHA RODRIGUES NODARI E OUTROS, CPF Nº 037.378.201-20, torna público que requereu junto a Superintendência de Recursos Hídricos (SURH), da Secretaria de Estado de Meio Ambiente (SEMA), em conformidade com o Termo de Referência Padrão Nº 12/ SURH/SEMA/MT, a **Outorga de Direito de Uso da Água Subterrânea**. O ponto de captação (PT-01), coordenadas geográficas 14° 51' 59,0" S e 57° 10' 50,3" W, está localizado na Rodovia MT 358, s/n, Sítio Alegria, Distrito de Assari, Zona Rural, município de Barra do Bugres/MT, inserido na Província Aquífera Pantanal. A vazão máxima de captação será de 13,47m3/dia, cuja finalidade de uso será doméstico e dessedentação animal.

Protocolo 1566647

COMUNICADO AOS USUÁRIOS

Em 02 de abril de 2024, a Concessionária publicou o comunicado aos usuários referente ao reajuste tarifário nos termos da Resolução da Diretoria Executiva nº 15/2024 de 28 de março de 2024. Após publicação, a Concessionária identificou um erro material no valor referencial de água da categoria Pública.

Assim, onde se lê:

ESTRUTURA TARIFÁRIA VIGENTE				
CATEGORIAS	CLASSES DE CONSUMO		TARIFAS	
	CÓDIGO	FAIXA (m³/mês.econ.)	ÁGUA (R\$/m³)	ESGOTO (R\$/m³)
PÚBLICA	P.1	0 a 10	R\$ 10,17	R\$ 8,12
	P.2	> 10	R\$ 6,55	R\$ 14,75

Leia-se:

ESTRUTURA TARIFÁRIA VIGENTE				
CATEGORIAS	CLASSES DE CONSUMO		TARIFAS	
	CÓDIGO	FAIXA (m³/mês.econ.)	ÁGUA (R\$/m³)	ESGOTO (R\$/m³)
PÚBLICA	P.1	0 a 10	R\$ 10,17	R\$ 8,12
	P.2	> 10	R\$ 16,55	R\$ 14,75

Diamantino, 04 de abril de 2024.

Arildo Paulo Viana Junior

Diretor Presidente da Águas de Diamantino

Protocolo 1566651

SIPAL INDÚSTRI E COMERCIO LTDA - NOVA MUTUM CNPJ: 02.937.632/0039-84, TORNA PÚBLICO QUE REQUEREU JUNTO À SECRETARIA DE AGRICULTURA E MEIO AMBIENTE - SAMA DE NOVA MUTUM, A **LI DE AMPLIAÇÃO E A RENOVAÇÃO DA LICENÇA DE OPERAÇÃO Nº021/2021** - PARA ATIVIDADE DE **ARMAZÉM DE GRÃOS**, SITUADA NA AVENIDA PERIMETRAL DAS SAMAMBAIAS, CEP 78450-000, MUNICIPIO DE NOVA MUTUM E COORDENADAS LAT: 13°49'35.36"S LONG: 56° 04'50.91"W.

Protocolo 1566655

A Contini e Romanzini Contini de CNPJ 16.908.643-0001-78, torna público que requereu a Secretaria de Estado de Meio Ambiente - SEMA a renovação da Licença de Operação para a atividade de Usina de Compostagem de Resíduos Orgânicos, sito à Rodovia MT 449, Km 08 +3 a direita, Zona Rural linha 01, Chácara Nossa Senhora do Carmo, município de Lucas do Rio Verde -MT.

Protocolo 1566656

A **CASA & TERRA EMPREENDIMENTOS** inscrito no CNPJ: 49.778.859/0001-15, torna público que requereu junto à SEMA - Secretaria Estadual do Meio Ambiente, o pedido de "**Autorização de Perfuração de Poço Tubular**", localizado no município de Campo Verde - MT

Protocolo 1566670

Cuiabá/MT, 04/04/2024

EDITAL DE CONVOCAÇÃO

ASSEMBLEIA GERAL EXTRAORDINÁRIA DA AMAPI - ASSOCIAÇÃO MATOGROSSENSE DE APOSENTADOS, PENSIONISTAS E IDOSOS.

Pela presente, ficam convocados os senhores Associados da AMAPI, Associação Matogrossense de Aposentados, Pensionistas e Idosos, para a **ASSEMBLEIA GERAL EXTRAORDINÁRIA** a ser realizada no dia **22 DE ABRIL DE 2024**, na sede da Associação, sito à Rua Desembargador Ferreira Mendes nº 350, Bairro Centro, Cuiabá - MT.

A Assembleia se reunirá às 09h em **PRIMEIRA CONVOCAÇÃO**, com a presença de 2/3 (dois terços) dos associados com direito à voto, ou às **09:30h em SEGUNDA CONVOCAÇÃO**, com qualquer número de presentes, com objetivo de deliberar sobre a seguinte ordem da pauta do dia:

- Aprovar a admissão da Sra. Jessica Naiane de Souza Barbosa Mazer, como associada benemerita;
- Aprovar a renúncia dos membros da Diretoria Executiva e do Conselho Fiscal;
- Eleger e dar posse à nova Diretoria Executiva e Conselho Fiscal da AMAPI;
- Prestação de contas do exercício de 2023;
- Alteração e Adequação do Estatuto Social da AMAPI;
- Ratificar todos os termos da ata de reunião da Diretoria realizada em 12/01/2024.

Solicitamos a presença dos Senhores Associados à Assembleia ora convocada.

Albino Boecheneki
Presidente da AMAPI

Protocolo 1566671

EDITAL DE CONVOCAÇÃO

A Presidente do Sindicato dos Empregados dos Conselhos e Ordens de Fiscalização e Entidades Afins do Exercício Profissional do Estado de Mato Grosso-SINDIFISC-MT, NO USO DAS PERROGATIVAS E ATRIBUIÇÕES QUE LHE CONFEREM O Estatuto da Entidade, convoca os Diretores Titulares e Suplentes, bem como os (as) **Sindicalizados(as) do Conselho Regional dos Representantes Comerciais do Estado de Mato Grosso - CORE-MT**, em condições de votar, para reunirem-se em **ASSEMBLEIA GERAL EXTRAORDINÁRIA**, a realizar-se no dia **09 de Abril de 2024(terça-feira)**, será na Sede do CORE-MT, sito a Avenida Ipiranga, s/ nº - Bairro: Goiabeiras - Cuiabá/ MT, **as 12:00 (doze horas)**, em primeira convocação com a presença de 2/3 dos sindicalizados, na falta de número legal a Assembleia será realizada em segunda chamada após trinta minutos **as 12:30 (doze horas e trinta minutos)**, com qualquer número mínimo de Sindicalizados, para deliberar a seguinte pauta:

- 1-Discutir e Aprovar Proposta de Acordo Coletivo de Trabalho 2024/2025 e após encaminhamento para diretoria do CORE-MT para análise e manifestação;
- 2-Assuntos Gerais de interesse da Categoria.

Cuiabá, 04 de abril 2024.

Rosângela Oliveira Vieira
Presidente - Sindifisc-MT

Protocolo 1566677

MARLON FEDRIZZI, inscrito no CPF: 532.036.071-15, torna público que requereu junto a Secretaria de Estado de Meio Ambiente - **SEMA/MT**, a **Licença Prévia, Licença de Instalação e Licença de Operação** para a atividade de **Sistema de Irrigação** de 575 hectares em um imóvel localizado na Rodovia BR-364, km 895, SN, Zona Rural, Campo Novo do Parecis/MT, CEP: 78360-000, (Lat.: 13°26'13,93"S Long.: 57°49'57,92"O).

Protocolo 1566685

EU Milton Luis Belincatta inscrito no Cpf: 413.108.619-00- "torno público que requereu à Sema - Secretaria de Estado do Meio Ambiente, o pedido de **Outorga de Captação Superficial**, nas coordenadas lat.:10°11'5,296" e long.:54°58'9,039" vazão de 0,0311m3/s, para dessedentação animal, Faz. Agropecuária Ponto Alto -Zona Rural, Município de Matupá - MT. Responsável técnico: Eng. Agrônoma: ALINE FREITAS ROSA- (65) 9 9624-6297 aline-rosafreitas@hotmail.com

Protocolo 1566686

SINDICATO RURAL DE NOVA MUTUM/MT
AVISO RESUMIDO ELEIÇÕES SINDICAIS

Será realizada Eleição Sindical no dia 06 de Agosto de 2024, no período das 08:00 às 16:00 horas, na sede desta entidade, à Avenida das Araras 300 W, centro, CEP: 78450-000, neste município de Nova Mutum/MT, em primeira convocação, para composição da Diretoria, Conselho Fiscal e seus respectivos suplentes, devendo o registro de chapa(s) ser apresentado à Secretária deste sindicato, em dias úteis, no horário das 07h:00 às 11h:00 e das 13h:00 às 17h:00 horas, no período de 20 (vinte) dias a contar do 1º dia útil após a data da publicação deste Aviso. A eleição acontecerá em primeira convocação com o comparecimento de 2/3 dos associados com direito a voto. Caso contrário, em segunda convocação no dia seguinte, com o comparecimento de 50% dos associados com direito a voto. Não alcançando este número, a eleição acontecerá em terceira e última convocação no dia subsequente, devendo contar com o comparecimento de 40% dos associados com direito a voto, sempre nos mesmos locais e horários. O Edital de Convocação da Eleição encontra-se afixado na sede desta entidade e em outros locais públicos.

Nova Mutum/MT, 04 de abril de 2024.

Paulo André Zen

Presidente do Sindicato Rural de Nova Mutum/MT

Protocolo 1566692

EU Tadeu Paulo Belincatta inscrito no Cpf: 278.346.979-00- "torno público que requereu à Sema - Secretaria de Estado do Meio Ambiente, o pedido de **Outorga de Captação Superficial**, nas coordenadas lat.:10°11'5,296" e long.:54°58'9,039" vazão de 0,0311m3/s, para dessedentação animal, Faz. Agropecuária Ponto Alto -Zona Rural, Município de Matupá - MT. Responsável técnico: Eng. Agrônoma: ALINE FREITAS ROSA- (65) 9 9624-6297 aline-rosafreitas@hotmail.com

Protocolo 1566695

A **ITOGROSS AGRÍCOLA LTDA**, CNPJ 50.351.014/0001-28, torna público que requereu junto à SEMA - Secretaria Estadual do Meio Ambiente, a **OUTORGA DE DIREITO DE USO DE RECURSOS HÍDRICOS** para irrigação por pivô central do poço tubular profundo: **PT 01** (Lat.: 16°17'43.76"S Long.: 54°51'36.68"O), **PT 02** (Lat.: 16°17'46.05"S Long.: 54°51'53.15"O), **PT03** (Lat.: 16°17'42.43"S Long.: 54°51'59.49"O), **PT04** (Lat.: 16°17'54.24"S Long.: 54°51'53.04"O), **PT05** (Lat.: 16°18'02.72"S Long.: 54°51'52.18"O), os poços de monitoramento - **PM01** (Lat.: 16°17'43.54"S Long.: 54°51'36.16"O), **PM02** Lat.: (16°17'46.12"S Long.: 54°51'52.46"O), **PM03** (Lat.: 16°17'42.79"S Long.: 54°51'59.16"O), **PM04** (Lat.: 16°17'55.47"S Long.: 54°51'52.59"O) e **PM05** (Lat.:16°18'02.21"S Long.: 54°51'52.26"O). Localizado na Rodovia BR364, KM 225 via São Lourenço de Fatima, Zona Rural do município de Rondonópolis/MT. Estes poços tem como finalidade irrigação.

Protocolo 1566696

SERVICO PUBLICO FEDERAL
CONSELHO REGIONAL DE EDUCACAO FISICA DA 17 REGIAO DO
ESTADO DE MATO GROSSO
PORTARIA CREF17/MT Nº 171/2024 DE 03 DE ABRIL DE 2024.

Cuiabá/MT, 03 de abril de 2024.

"Prorroga por mais 15 (quinze) dias a substituição temporária da Kedlyn Gonçalves de Oliveira e Rubiener Marinho Rodrigues. "

O Presidente do Conselho Regional de Educação Física - CREF da 17ª Região do Estado de Mato Grosso, no uso das atribuições legais previstas no Regimento Interno do CREF17/MT.

CONSIDERANDO que, nos termos do §2º do art. 4º do Regimento Interno do Conselho Federal de Educação Física - CONFEF (Resolução CONFEF nº 448/2022), os CREFs têm autonomia para administrar e gerir seus bens, serviços, recursos, regime de trabalho e relações empregatícias;

CONSIDERANDO a Portaria CREF17/MT 170/2024 que autoriza a substituição temporária da Kedlyn Gonçalves de Oliveira e Rubiener Marinho Rodrigues, no período de 14 de março a 28 de março de 2024."

RESOLVE:

Art. 1º. Prorrogar, por 15 (quinze) dias, a partir de 01 de abril de 2024, instituída pela Portaria **CREF17/MT n. 170/2024**.

Art. 2º. Esta Portaria entra em vigor na data de sua assinatura, com efeitos retroativos a partir de 01 de abril de 2024.

Cumpra-se. Publique-se. Notifique-se.

EDSON LUIZ MANFRIN
Presidente do CREF17/MT
CREF 000038/G-MT

Protocolo 1566699

END:1281258:233>

MARINO JOSÉ FRANZ, CPF nº 430.885.119-04, torna público que requereu junto a SECRETARIA MUNICIPAL DE DESENVOLVIMENTO ECONOMICO, MEIO AMBIENTE E TURISMO - SEDEC a **Renovação da Licença de Instalação - RLI, para a atividade ARMAZÉNS GERAIS (emissão de warrants)** Rodovia BR 163, lote 11-B, Setor 1-A, Guarantã do Norte - MT. (LAT. 10°01'06,91"S; LONG 54°54'40,85°). Não foi determinado EIA/RIMA. **MKC ENGENHARIA 65 3549-2560.**

Protocolo 1566704

VIBRA ARTEFATOS LTDA, CNPJ nº 06.022.308/0001-14, torna público que requereu junto à Secretaria Municipal de Agricultura e Meio Ambiente de Nova Mutum - SAMA/NM as Licenças Prévia (LP) e de Instalação (LI), para as atividades "Fabricação de artefatos de cimento para uso na construção" e "Fabricação de estruturas pré-moldadas de concreto armado, em série e sob encomenda", localizada na Avenida Thomas Edison (Avenida 02), S/N, Quadra F, Lote 07, Bairro Distrito Industrial Marcos Francisco de Moraes, no município de Nova Mutum-MT. Não foi determinado Estudo de Impacto Ambiental.

CONCRELAJE INDUSTRIA E ARTEFATOS DE CIMENTO LTDA, CNPJ nº 23.201.624/0001-72, torna público que requereu junto à Secretaria Municipal de Agricultura e Meio Ambiente de Nova Mutum - SAMA/NM as Licenças Prévia (LP) e de Instalação (LI), para as atividades "Fabricação de artefatos de cimento para uso na construção" e "Fabricação de estruturas pré-moldadas de concreto armado, em série e sob encomenda", localizada na Avenida Thomas Edison (Avenida 02), S/N, Quadra F, Lote 07, Bairro Distrito Industrial Marcos Francisco de Moraes, no município de Nova Mutum-MT. Não foi determinado Estudo de Impacto Ambiental.

GUILHERME PINEZZI HONORIO, inscrito no CPF sob nº 225.868.838-88, com endereço na Avenida Marco Aurelio Fullin, S/N, no município de Bom Jesus do Araguaia - MT, torna público que requer junto à Secretaria de Estado de Meio Ambiente de Mato Grosso - SEMA/MT a Licença por Adesão e Compromisso - LAC para o Armazém de Grãos da Fazenda Agroeste II, localizada nas coordenadas geográficas Long. 51°40'04,43"W - Lat. 12°01'45,59"S no município de Bom Jesus do Araguaia - MT. Não foi determinado EIA/RIMA.

VGRANDO AGROPECUARIA LTDA, inscrita no CNPJ sob nº 18.846.934/0001-04, instalado na Estrada da Fazenda Rica, km 85, S/N, Zona Rural, no município Querência - MT, torna público que requer junto à Secretaria de Estado do Meio Ambiente de Mato Grosso - SEMA/MT, a solicitação da Licença Prévia - LP, Licença de Instalação - LI, e Licença de Operação - LO para o Ponto de Abastecimento 1 de combustível querosene, localizado nas coordenadas geográficas Long.: 52°45'11,219"W; Lat.: 11°27'29,972"S; e o Ponto de Abastecimento 2 de combustível diesel, localizado nas coordenadas geográficas Long.: 52°45'14,581"W; Lat.: 11°27'37,3"S, situados na Fazenda Xingu - Mat. nº 16128 no município de São Félix do Araguaia - MT. Não foi determinado EIA/RIMA.

BIOGEN - COMERCIO, INDUSTRIA E SERVICOS AGRICOLAS LTDA, CNPJ: 18.732.100/0002-59, torna público que requereu junto a Secretaria de Estado do Meio Ambiente - SEMA/MT, a Licença Prévia - LP, Licença de Instalação - LI e Licença de Operação - LO para fabricação de defensivos biológicos, fertilizantes biológicos e inoculantes biológicos, localiza na Rua São Bonifácio, número 2545, Bairro: Residencial Buritys, no município de Sinop/MT. Não EIA/RIMA.

RC PUBLICAÇÕES 66 99984-4633.

Protocolo 1566703

F. A. CANHOTO & CIA LTDA, CNPJ Nº 02.547.416/0001-50, torna público que requereu junto a SEMMEA o pedido de LAS-Licença Ambiental Simplificada, para atividade de Clínica Médica (Clínicas, Consultórios e Ambulatório), sito a Av. Tancredo de Almeida Neves, nº 635-W, Parque das Mansões, Tangará da Serra-MT. Não foi determinado EIA.

R.T.: Willian Semenço, Engenheiro Sanitarista Ambiental (65 99987 3306).

PARECIS MÁQUINAS AGRÍCOLAS LTDA, CNPJ Nº 11.130.959/0004-00, torna público que requereu junto a Secretaria de Meio Ambiente e Cidade, o pedido de Renovação de LO para Oficina Mecânica / Lavador de Veículos, sito a Av. Perimetral João Batista Gaino, nº 2947, Novo Diamantino, Diamantino-MT. Não foi determinado EIA.

R.T.: Willian Semenço, Engenheiro Sanitarista Ambiental (65 99987 3306).

Protocolo 1566714

PEDIDO DE LICENÇA AMBIENTAL - LICENÇA AMBIENTAL SIMPLIFICADA JUNTO A SEMA-MT

Objeto: A Prefeitura Municipal de Denise, localizada na Praça Brasília, nº111, Centro, Denise - Mato Grosso, 78380 - 000, CNPJ nº 03.953.718/0001-90, torna público que requereu à SEMA - Secretaria de Estado de Meio Ambiente, a Licença Ambiental Simplificada para a seguinte atividade PAVIMENTAÇÃO E DRENAGEM URBANA, da Rua Paraná, com área total de 2,35 Km.

Protocolo 1566730

CONCREART CONCRETO E ARGAMASSA LTDA (CNPJ: 27.588.233/0003-75) ENDEREÇO: ROD MT 320,Nº 3272, PERIMETRO URBANO, COLÍDER-MT CEP: 78.500-000, REQUEREU A PREFEITURA MUNICIPAL DE COLÍDER-MT JUNTO A SECRETARIA MUNICIPAL DE ASSUNTOS FUNDIÁRIOS E MEIO AMBIENTE COMISSÃO DE MUNICIPALIZAÇÃO DE LICENCIAMENTO AMBIENTAL, O PEDIDO DA LICENÇA PRÉVIA E LICENÇA DE INSTALAÇÃO PARA ATIVIDADE Preparação de Massa de Concreto e Argamassa para Construção.

ASPLEMAT Publicações 65 3365-0800

Protocolo 1566745

ASSAD- Associação dos Servidores da Secretaria da Secretaria de Estado de Gestão do Estado de Mato Grosso

CNPJ Nº 00.825.661/0001.56

Registro no Cartório de 1º Ofício de Registro Civil

Decreto de Utilidade Pública - Lei nº 5040 de 01/07/1986

EDITAL DE CONVOCAÇÃO

Toni da Costa Ferreira, Presidente da ASSAD, conforme disposição estatutária, convoca todos associados aptos e em pleno gozo de seus direitos associativos, para apreciação do relatório de prestação de contas, a tempo, em Assembléia geral ordinária a ser realizada na sede Administrativa da Associação, situado na Travessa Figueirópolis, Quadra 7b, Casa 02, CPA II, no dia 12 de abril de 2024, às 14:05 hora para 1ª (primeira) convocação, com a presença mínima de 2/3 (dois terços) de associados. Caso este quorum não seja atingido, a Assembléia será instalada novamente às 14:20 hora para 2ª (segunda) convocação, com qualquer número de associados. Conforme determina o artigo 14 do Estatuto da Associação.

Toni da Costa Ferreira

Presidente da ASSAD

Protocolo 1566748

**SIPROTAF - SINDICATO DOS PROFISSIONAIS DE TRIBUTAÇÃO
ARRECADAÇÃO E FISCALIZAÇÃO ESTADUAL DE MATO GROSSO****EDITAL DE CONVOCAÇÃO DE ASSEMBLEIA GERAL
EXTRAORDINÁRIA - AGE**

O Presidente do SIPROTAF - Sindicato dos Profissionais de Tributação, Arrecadação e Fiscalização Estadual de Mato Grosso, no uso de suas atribuições legais e em conformidade com os dispostos nos artigos 12 § Único e 17, do Estatuto Social do SIPROTAF.

RESOLVE:

Convocar os sindicalizados do SIPROTAF a se fazerem presentes **PRESENCIAL OU VIRTUALMENTE**, pela plataforma Zoom, à **Assembleia Geral Extraordinária - AGE**, a ser realizada **no dia 12 (doze) de Abril de 2024, às 09:00h (nove horas)**, em primeira convocação, com maioria legal ou **09:30h (nove horas e trinta minutos)**, em segunda convocação, com qualquer número de presentes, **virtualmente ou na Sede do SIPROTAF**, situado à Rua Marechal Floriano Peixoto nº 48, Edifício. Décio Matoso, Centro, Cuiabá/MT, para **deliberarem** sobre os seguintes assuntos:

- 1. Processo relacionado a Unidade Real de Valor (URV);**
- 2. Contratação de parecer técnico de contabilidade forense, referente a defasagem da URV;**
- 3. Assuntos relacionados à URV.**

Informamos ainda que haverá 2 (duas) formas para a votação:

- a) presencial, por meio do levantar da mão durante a votação;
- b) virtual, durante a AGE, por meio do envio do voto escrito no chat ou pelo ícone de reação: levantar da mão, na plataforma zoom.

A forma virtual de realização da Assembleia Geral Extraordinária - AGE, ora convocada, está prevista na Lei nº 14.309/22 e visa ampliar a participação de todos, principalmente no que se refere ao conhecimento das necessidades constantes da respectiva ordem do dia e as possíveis soluções; debate sobre os temas; e declaração e acompanhamento seguro das votações.

O link para acesso à AGE é

<https://us02web.zoom>.

us/j/81092051363?pwd=ZE5WS0RuUjBJemR4RzVxN21JSFpEdz09

ID da reunião: 810 9205 1363

Senha: siprotafmt

Cuiabá, 04 de abril de 2024.

FERNANDO CARLOS FERNANDEZ DIAS

Presidente do SIPROTAF - MT

Observação: Os presentes à AGO poderão parar seus veículos no estacionamento conveniado com o SIPROTAF, ao lado da AFFEMAT.

Protocolo 1566766

A empresa, Chácara Nossa Senhora Aparecida - Aparecido Pavin, inscrita no CPF nº. 018.924.558-11, localizada na Estrada Rural, S/N, Zona Urbana, na cidade de São José dos Quatro Marcos estado do Mato Grosso. Torna público que REQUEREU a SEMA/MT, a Licença Ambiental Simplificada - LAS, para a atividade: Fabricação de produtos de carne, salsicharia e outros embutidos.

Protocolo 1566771

**EDITAL DE CONVOCAÇÃO
ASSEMBLÉIA GERAL EXTRAORDINÁRIA E ORDINÁRIA
SEMIPRESENCIAL****COOPERATIVA MISTA SAPEZALENSE - COOMISA
CNPJ Nº 08.689.261/0001-72**

O Presidente da **COOPERATIVA MISTA SAPEZALENSE - COOMISA**, pessoa jurídica com forma e natureza jurídica próprias, com sede e estabelecida na cidade de Sapezal, MT, na Avenida Antônio André Maggi nº 58 SW Quadra 131 lote 01 Loteamento Cidezal VI em Sapezal MT, com inscrição no CNPJ nº. 08.689.261/0001-72, no uso das atribuições que lhe confere o Art. 36, Letra B, do Estatuto Social, convoca os senhores cooperados para se reunirem em **Assembleia Geral EXTRAORDINÁRIA e Assembleia Geral ORDINÁRIA (SEMIPRESENCIAL)** a realizar-se de acordo com os indicativos abaixo:

DATA: 16/04/2024 de abril de dois mil e vinte e quatro.

LOCAL: em sua sede social, sito a Avenida Antônio André Maggi nº 58 SW Quadra 131 lote 01 Loteamento Cidezal VI na Cidade de Sapezal MT;

HORARIO: as **06h00min** (seis horas) em 1a convocação com a presença de 2/3 (dois terços) dos cooperados com direito a voto; às **07h00min** (Sete horas) em 2a convocação, com a presença de metade mais um dos cooperados com direito a voto; e às **08h00min** (Oito horas) em 3a e última convocação, com um número mínimo de 10 (dez) cooperados com direito a voto, para deliberarem sobre a seguinte:

ORDEM DO DIA:**Em Regime de Assembleia Geral Extraordinária:**

- I. Alteração de Endereço da Matriz;
- II. Alteração de Capital Social;
- III. Alteração Exclusão do objeto Social das atividades e CNAES já excluídos anteriormente;
- IV. Alteração e Consolidação do Estatuto Social;
- V. Baixa encerramento da filial Esmagadora CNPJ 08.689.261/0002-53;
- VI. Baixa encerramento da filial Transportes CNPJ 08.689.261/0003-34;
- VII. Baixa encerramento da filial Adubo com CNPJ 08.689.261/0005-04;
- VIII. Discutir sobre Objeto Social e CNAE's atuais do CNPJ MATRIZ;

Em Regime de Assembleia Geral Ordinária:

I. Prestação de contas dos órgãos de administração, acompanhada do parecer do Conselho Fiscal, relativas ao exercício de 2023 compreendendo:

a) Relatório de Gestão; b) Balanço Patrimonial; c) Demonstrativo das sobras ou perdas decorrentes da insuficiência das contribuições para a cobertura das despesas da sociedade; d) Parecer do Conselho Fiscal;

- II. Destinação das sobras apuradas ou rateio das perdas;
- III. Apresentação e apreciação do Plano de Atividades a serem desenvolvidas no ano de 2024;
- IV. Discussão dos novos componentes do Conselho Fiscal que vence 05/06/2024
- V. Discussão sobre homologação de Admissões e Demissões de associados (se houver);
- VI. Adequação de quotas-partes entre cooperados (se houver);
- VII. Apresentação de Taxas Administrativas 01/04/2024 à 31/03/2025;
- VIII. Contrato de Prestação de serviços contábeis e administrativos Coomisa x Global agrícola vence 31/03/2024.
- IX. Assuntos Gerais de interesse social, excluídos os enumerados no artigo 32º do Estatuto;

NOTAS:

1. Os cooperados poderão participar e votar a distância **Através da Plataforma Zoom Meetings Videoconferências** que será disponibilizado e enviado um link por WhatsApp e por e-mail a todos os cooperados, para participarem da reunião AGE/AGO agendada.

ASSOCIADOS APTOS A VOTAR: 24 Cooperados

Sapezal - MT, 04 de abril de 2024

**Cooperativa Mista Sapezalense - COOMISA
Cleto Webler
Diretor - Presidente**

Protocolo 1566775

EUBANK TIRO DEFESA E COMERCIO LTDA, CNPJ: 31.304.909/0001-67 torna público que requereu junto à Prefeitura Municipal de Cuiabá/MT por meio da Secretaria Municipal de Meio Ambiente e Desenvolvimento Urbano Sustentável - **SMADESS** a **Renovação** da Licença de Operação - **LO** referente ao processo nº **LD0001729/2018**, para atividade de **Estabelecimento de Ensino** (Treinamentos, Cursos, Ensino de Esportes, comercio varejista de artigos esportivos), localizada na Rua Castro Alves, nº 330, Lotes do 10 a 13, Bairro Santa Cruz no município de Cuiabá - MT.

Protocolo 1566783

VALOREM AGRONEGOCIOS MT LTDA Inscrito no CNPJ Nº 32.161.582/0001-84, torna público que requereu junto a SEMA - MT a Licença Prévia (LP) e Licença de Instalação (LI) da AMPLIAÇÃO do Beneficiamento primário de produtos agrícolas: limpeza, lavagem, secagem, descascamento ou classificação, Município de Primavera do Leste - MT. Não foi determinado EIA/RIMA.

Protocolo 1566788

FFPRATESLTDA-HOTELSKALAINCRITONOCNPJ:30.002.664/0001-50, TORNA PÚBLICO QUE REQUEREU A SECRETARIA ESTADUAL DE MEIO AMBIENTE - SEMA/MT O PEDIDO DE CADASTRO DE USO INSIGNIFICANTE ÁGUA SUBTERRÂNEA, NA SITO A, REPUBLICA DO LÍBANO, Nº 26 BAIRRO ALVORADA, NA CIDADE DE CUIABA/MT., MUNICÍPIO DE CUIABA/MT, NO PONTO DE CAPTAÇÃO PT 01 - LAT. 15° 34' 55,09" S E LONG. 56° 5' 19,79" W; COM VAZÃO PRETENDIDA DE 9,2 M³/DIA, FINALIDADE DE USO: OUTROS USOS

Protocolo 1566796

EDITAL DE INTIMAÇÃO. Prazo do Edital: 30 Dias. EXPEDIDO POR DETERMINAÇÃO DO MM.(ª)JUIZ(A) DE DIREITO GLEIDSON DE OLIVEIRA GRISOSTE BARBOSA

PROCESSO n. 1003723-11.2017.8.11.0041	Valor da causa: R\$ 7.800,00
ESPÉCIE: [Locação de Imóvel]->CUMPRIMENTO DE SENTENÇA (156)	
POLO ATIVO: Nome: ANTONIO WILSON RIBEIRO Endereço: RUA 5, Q 20 CASA 21., JARDIM PETRÓPOLIS, CUIABÁ - MT - CEP: 78070-060	
POLO PASSIVO: Nome: ADELAR ROHDEN Nome: TESSA DOS ANJOS RAMOS	

FINALIDADE: EFETUAR A INTIMAÇÃO DO POLO PASSIVO, para, no prazo de 15 (quinze) dias, pagar o débito, com os acréscimos legais e custas processuais, se houver, sob pena de penhora, ADVERTINDO-O que, transcorrido o prazo acima mencionado sem o pagamento voluntário, o débito será acrescido de multa e honorários advocatícios, ambos em 10% (dez por cento) sobre o valor corrigido, conforme despacho, petição e documentos vinculados disponíveis no Portal de Serviços do Tribunal de Justiça do Estado de Mato Grosso, cujas instruções de acesso seguem descritas no corpo deste documento (art. 523 de seguintes do CPC).

SENTENÇA: ID. 125692940
VALOR DO DÉBITO: Valor R\$19.183,46 (dezenove mil e cento e oitenta e três reais e quarenta e seis centavos)

ADVERTÊNCIAS À PARTE: 1. O prazo é contado do término do prazo deste edital. **2.** Não efetuado tempestivamente o pagamento voluntário, será expedido, desde logo, mandado de penhora e avaliação, seguindo-se os atos de expropriação (Art. 523 §3º, CPC). E, para que chegue ao conhecimento de todos e que ninguém, no futuro, possa alegar ignorância, expediu-se o presente Edital que será afixado no lugar de costume e publicado na forma da Lei. Eu, WANESSA DOS PASSOS FARIAS, digitei. CUIABÁ, 19 de março de 2024(Assinado Digitalmente) Gestor(a) Judiciário(a) Autorizado(a) pelo Provimento nº 56/2007-CGJ.

OBSERVAÇÕES: O processo está integralmente disponibilizado pelo Sistema PJe - Processo Judicial Eletrônico, no endereço https://pjeinstitucional.tjmt.jus.br , nos TERMS DO ARTIGO 9.º DA LEI 11.419/2006 .
INSTRUÇÕES DE ACESSO: Para acessar as peças e atos judiciais vinculados a este documento, acesse o endereço: > https://m.tjmt.jus.br/home , pelo seu navegador de internet.

No celular: com o aplicativo aberto, acesse o serviço "Leia aqui seu código" e dê permissão para o aplicativo acessar a câmera do seu celular com a câmera habilitada, aponte para o QR CODE. No computador: com o portal aberto, acesse o serviço "Leia aqui seu código", clique na lupa localizada na parte superior direita e digite o "Código" localizado abaixo do QR CODE. Caso V. S.ª não consiga consultar os documentos via internet, deverá comparecer à Unidade Judiciária (endereço acima indicado) para ter acesso,

bem como proceder o seu cadastramento ao sistema. **ADVOGADO: 1)** O advogado deverá proceder à habilitação em cada processo que pretenda atuar, exclusivamente através da funcionalidade "Solicitar Habilitação", sob pena de não conhecimento dos atos praticados. (Art. 21 da Resolução nº 03/2018-TP). **2)** Quando da resposta a este expediente, deve ser selecionada o ícone de resposta a que ela se refere, localizada na aba "Expedientes" no "Painel do Representante Processual", sob pena de o sistema não vincular a petição de resposta à intimação, com o consequente lançamento de decurso de prazo. Para maiores informações, favor consultar o Manual do PJe para Advogados em <https://pjeinstitucional.tjmt.jus.br/#!suporte>.

Protocolo 1566797

IMPÉRIO CALTINS CALCÁRIO LTDA, CNPJ 44.072.660/0001-53, torna público que requereu junto a Secretaria de Estado de Meio Ambiente-SEMA/MT Licença por Adesão e Compromisso (LAC) de Central Geradora de Energia Solar (CGS), com potência instalada de 1,9 MW a ser instalada nas coordenadas 15°10'20" S e 56°39'14" O, localizada na Rod. MT 246, km 12, Zona Rural, Rosário Oeste/MT

Protocolo 1566799

CONSTRUTORA CAMPESATTO LTDA, CNPJ 03.722.632/0001-57, Torna público que requereu a SEMA/MT, o pedido da LAS-Licença Ambiental Simplificada para a atividade de "Transporte Rodoviário de Produtos Perigosos", localizada no Município de Mirassol D'Oeste-MT

Protocolo 1566802

A PREFEITURA MUNICIPAL DE CARLINDA, CNPJ: 01.617.905/0001-78, torna público que requereu junto a Secretaria de Estado de Meio Ambiente-SEMA/MT, o pedido de **LAS-Licença Ambiental Simplificada**, para **Obras de pavimentação asfáltica em TSD** em diversas vias no município de **Carlinda-MT**.

Publicar-65-99228-9990

Protocolo 1566803

MT CONCRETO LTDA, CNPJ 49.508.863/0001-63 torna público que requereu à Secretaria Municipal de Meio Ambiente e Desenvolvimento Rural Sustentável de Várzea Grande-SEMMADRS de Várzea Grande-MT a **Licença Prévia-LP, Licença de Instalação-LI e Licença de Operação-LO** para atividade de preparação de massa de concreto e argamassa para construção, localizada na Av. dos Bandeirantes, (Res. J. C. Guimarães), s/n, Bairro Novo Mundo, Várzea Grande-MT e sob as seguintes coordenadas geográficas: Latitude: 15°37'24.72"S e Longitude: 56°10'57.27"W

Protocolo 1566805

RELAÇÃO DE ALUNOS APROVADOS 2022/2023 Atestamos para todos os fins que se fizeram necessário, no uso de suas atribuições legais de acordo com a lei nº 9.394/96, torna-se a publico no Diário Oficial a Conclusão do Ensino fundamental e Ensino Médio na modalidade Eja Ead, Técnicos e Superior Sequencial dos referentes **alunos(a)** INGRID NAZARÉ DA SILVA MATOS, JHONES HENRIQUE DA SILVA, YGOR DE SENA FERREIRA, ALYSSON JUNIOR CAVALCANTE FERREIRA, MARCELA SANTOS DE ARAÚJO, PATRICK LADEIRA TORRES, JAMILLI DE OLIVEIRA PERUZINI, ROGERIO GONÇALVES DA SILVA, AMANDA APARECIDA SILVESTRE DELBONE, SILVANIA GUALANDI FLORINDO CAPETINI, KAUÁ SILVA RODRIGUES, ALINE DA SILVA, VILMAR JOSÉ CAVILHA, LUAN ALMEIDA NOBRE GOMES, RAFAEL DA CUNHA GOMES, VILMA DIAS PINHEIRO, RAFAEL DA CUNHA GOMES, KALLENE STEFANY MENDES DA SILVA, CLEONICE MEDEIROS DE OLIVEIRA, GILVANA DE FREITAS MESNEROVISKI, GISLAINE APARECIDA CARLOS GAZOLA, ALMIR CARLOS DE SOUZA, DANIEL FELIPE ALVES SIQUEIRA, JOSÉ FRANCISCO DOS SANTOS, FERNANDO CARLOS DA SILVA CENTURIAO, SAMUEL MACIEL DA SILVA, IZOLEIDE DOS SANTOS DA ROSA CASSOL, ISMAEL DA ARAUJO BUSSOLO, ERIKA RIBEIRO DA SILVA PRADO, TAINA PAZ DA SILVA, OSEAS MAGALHÃES FELICIDADE, ARLEIDE MATOS LOUREIRO, GABRIEL OLIVEIRA DE JESUS, LÉO VINICIUS OLIVEIRA DE JESUS, ANA JULIA ROCHA RODRIGUES, JANE CRISTINA DA SILVA PEREIRA, RAIANE DE SOUZA MODESTO, TÁVILLY DE SOUZA MACEDO, REBECA QUINTANILHA ROCHA, DANILA GOMES RIBEIRO ROSARIO, PATRICIA FONSECA RIBEIRO DOS SANTOS, PRISCILA DA ROCHA KAITES, ELUIZA ANTONIA PASCOAL DA ROCHA, MAYSIA PEREIRA DA SILVA, LUCAS DA SILVA FRANÇA, FRANCISCO ITACÍCIO DE ALMEIDA MATOS FILHO, AILTON CAMPOS DO NASCIMENTO, JOSUÉ DE BARROS SILVA,

DÉBORAH LÁZARA MURTINHO DE LIMA, KELLY CRISTIANE GOMES DE SOUZA, JOSUE DE BARROS SILVA, PATRICIA RIEDLINGER, ROSIANE DE JESUS SILVA, WILLIAM BARBOSA DE AGUIAR, CHRISTIAN ISAAC SOUSA BASTOS, RONALD DA SILVA RIBEIRO, GABRIEL DE CASTRO SILVA RODRIGUES, NELLY DOS SANTOS LIMA, ZELIDIO DUARTE, CRISTINA GUERREIRO DIAS, LUIZ FERNANDO LEMOS DE AZEVEDO, EMERSON ORUE RODRIGUES, GRAZIELA PINTO DA SILVA, TIAGO PEÇANHA DE FREITAS, ANDRIELI TAINA SOARES SILVA, CARLOS EDUARDO GOMES, ELYVELTON TIBURCIO RAMOS, PEDRO CARACOCI DE OLIVEIRA, MARCOS ANTONIO ALVES DE SOUZA, QUELVES DIAS MENDES, VIVIANE DA SILVA DOS SANTOS, KAUAENE DA CRUZ ALVES, THIAGO FERREIRA DA SILVA, DANIELLE OLIVEIRA SILVA, DAVI BARRETO SERRÃO, FERNANDO BERNARDES ALVES RIBEIRO, INGRID NAZARÉ DE MATOS, EMILY APARECIDA SILVANO, BRENDA OLIVEIRA DOS SANTOS, ANDERSON RIBEIRO AGUIAR, JOÃO MARCELO BARBOSA DO NASCIMENTO, IVANIR KIST, RODRIGO DA SILVA OLIVEIRA JAQUELINE SOUSA DA SILVA MARIO CARDOSO FILHO ADRIELE CONCEIÇÃO SOUSA ÉMERSON SANTOS MONTEIRO JUSCELIO SANTOS SAO PEDRO EDNALDO SANTOS OLIVEIRA MARÍLIA SOUSA CRUZ ADEILDO BORGES DOS SANTOS SIMONE DE SOUZA QUADROS ROSELI APARECIDA DE SOUZA CAROLAINY SANTANA FRANÇA PAULO ITAMAR BAHIA BATISTA JUNIOR NARIELLY PIRES DE LIMA JOSIANE LOPES CUSTODIO ESDRAS SANTOS SILVA ELIANE RUKHABER DA SILVA CLAUDOMIRO ROSARIO JUAZEIRO JOSÉ FRANCISCO DE SÁ DANIEL ANTÔNIO ECHENAGUCIA AZUAJE ROSILENE ROMERO CÉLIA COELHO DA SILVA REIS SUELI PEREIRA DE ALENCAR WESLEY AMARO RIBEIRO AMARO MARISNETE FERREIRA DE MOURA RUDNEY OLIVEIRA DOS SANTOS DEONICE LOPES BARBOSA COSTA HENRIQUE BRITO BISPO JAMILE SANTOS DE JESUS ELIANE OLIVEIRA DOS SANTOS CRISTIANE DE OLIVEIRA SOUZA SABRINA CORDEIRO DA SILVA CLAUDINEY DONIZETI DO NASCIMENTO ROMBOLI JOSANETE DA SILVA SANTANA SOUZA EZEQUIAS DA SILVA WILSON PEREIRA DE SANTANA ROSALI REIS MACEDO LUCAS RICHARD DE MELO, WELINGTON CUNHA GALVÃO, MAYARA DA SILVA ALMEIDA CARVALHO, ITALO RODRIGUES FERREIRA, GUSTAVO DOMINGUES VIEIRA, TATIANE DA SILVA MARQUES, ERICO OLIVEIRA SOARES, ALAIR ALVES DE SOUZA, ROBSON FONSECA ROBERTO, EDUARDO INACIO DIMAS FREITAS, RIKELME DE CARVALHO PROCOPIO, LEONARDO ANTÔNIO MOREIRA GONÇALVES.

Protocolo 1566815

**ASSOCIAÇÃO PARAÍSO DOS LAGOS -APL
EDITAL DE CONVOCAÇÃO PARA ASSEMBLEIA GERAL
EXTRAORDINÁRIA
EDITAL DE CONVOCAÇÃO Nº 003/2024**

Por este edital, ficam convocados os senhores proprietários de fração de área da ASSOCIAÇÃO PARAÍSO DOS LAGOS - APL, CNPJ: 53.352.347/0001-60 situado na Av. Dr. Meirelles, 7799-7605 - Altos do Coxipó, Cuiabá - MT, 78088-500 para ASSEMBLEIA GERAL EXTRAORDINÁRIA, à realizar-se no dia 18 de abril do corrente ano, pelo APP MEET, às 19:00 (dezenove horas) em primeira convocação, com o quórum de 2/3 da totalidade das frações ideais da associação e, às 19:30 (dezenove horas e trinta minutos) em segunda chamada, com qualquer número de presentes, com a seguinte ordem do dia: 1 - APROVAÇÃO DE PERÍODO DE CARÊNCIA PARA CADASTRO SEM CUSTO; 2 - APROVAÇÃO DE VALOR DE TAXA DE ADESÃO PROGRESSIVA; 3 - INFORMES SOBRE DOCUMENTAÇÕES, CADASTRAMENTO E ASSUNTOS FUNDIÁRIOS. 4 - OUTROS ASSUNTOS CORRELATOS. Os proprietários que se fizerem representar por procuração, deverão apresentá-la no início dos trabalhos no CHAT, deixando cópia da mesma com o secretário, para arquivo. Cuiabá, 04 de abril de 2024.

Joelder Pompeo de Cerqueira
Presidente da Associação Paraíso dos Lagos - APL

Protocolo 1566818

SOLANGE TERESINHA LUNARDELLI, inscrita no CPF nº 518.125.689-91, torna público que requereu junto a SEMA-MT, Licença Florestal - LF e Plano de Manejo Florestal Sustentável - PMFS, numa área de 142,8735 hectares da propriedade rural denominada FAZENDA LUNARDELLI, cadastrada no SIMCAR nº MT109700/2017, localizada no município de Cotriguaçu/MT

Protocolo 1566831



ISSO É ROTINA PRA VOCÊ.

ÁGUA PARADA, PRA DENGUE, TAMBÉM.

**CERTOS HÁBITOS SÃO ROTINA PRA
GENTE. MAS POR QUE COMBATER
A DENGUE AINDA NÃO?**

Faça do combate à Dengue uma rotina. Só assim será possível eliminar esse perigo.



Vire garrafas de cabeça para baixo



Limpe e tampe bem a caixa d'água



Troque sempre a água do seu pet



Elimine água em vasos de flores



Mantenha calhas secas e limpas



Mantenha piscinas limpas

A DENGUE MATA.

MUDAR SUA ROTINA É CUIDAR DA SUA FAMÍLIA.



PODER JUDICIÁRIO

TRIBUNAL DE JUSTIÇA

TRIBUNAL DE JUSTIÇA DO ESTADO DE MATO GROSSO

AVISO DE ABERTURA DE LICITAÇÃO

Concorrência Eletrônica n. 6/2024

CIA 0010393-64.2024.8.11.0000

A Presidente do Tribunal de Justiça, por intermédio de seu Pregoeiro Oficial, nomeado pela Portaria nº 744/2023, publicada no DJE-MT nº. 11.481, disponibilizado em 14/06/2023, comunica aos interessados que será ABERTA a Sessão Pública da Concorrência Eletrônica n. 6/2024 - CIA 0010393-64.2024.8.11.0000, no dia **25 de abril de 2024**, às 10h30 - horário de BRASÍLIA-DF, no site do Governo Federal www.comprasgovernamentais.gov.br. Objeto: "Contratação de empresa de engenharia para execução de obra de REFORMA COM AMPLIAÇÃO DO FÓRUM DE COLNIZA, com área a ser reformada de 431,39m² e área a ser ampliada de 309,06m², conforme condições, quantidades e exigências estabelecidas neste instrumento e seus anexos, nos termos da Lei n.14.133/2021."

Os interessados no Edital poderão adquiri-lo no site: www.tjmt.jus.br/licitacao

Qualquer informação deverá ser solicitada pelo e-mail: cpl@tjmt.jus.br

Cuiabá, 3 de abril de 2024.

Fernando Davoli Batista

Gerente de Licitação

Protocolo 1566412

TRIBUNAL DE JUSTIÇA DO ESTADO DE MATO GROSSO

DEPARTAMENTO ADMINISTRATIVO

ADESÃO À ARP - OUTROS ÓRGÃOS N. 2/2024 - CIA

0012739-85.2024.8.11.0000

ADESÃO À ATA DE REGISTRO DE PREÇOS N. 190/2023

PREGÃO ELETRÔNICO N. 50/2023 - PROCESSO ADMINISTRATIVO N.

146/2023

MUNICÍPIO DE ARAPUTANGA, ESTADO DE MATO GROSSO

O Tribunal de Justiça do Estado de Mato Grosso vem tornar pública a Adesão à Ata de Registro de Preço n. 190/2023, Município de Araputanga, modalidade Pregão Eletrônico n. 50/2023 - Processo n. 146/2023, a qual objetiva contratação de empresa especializada para aquisição de 700 unidades de água mineral sem gás, acondicionadas em garrações de 20 Litros, com escopo de atender o Fórum de Araputanga, no valor total de R\$ 7.190,00 (sete mil, cento e noventa reais). O pagamento será efetuado com recursos próprios. A íntegra do ato de adesão e demais documentos encontram-se disponíveis na consulta pública de processo administrativo no site do Tribunal de Justiça de Mato Grosso. Fundamento Legal: Regida nos termos do Decreto Federal 7892/2013 (e alterações promovidas pelo Decreto 9488/2018) e as regras do Edital.

Cuiabá, 3 de abril de 2024

(assinado digitalmente)

Ivone Regina Marca

Diretora do Departamento Administrativo

Protocolo 1566821

TRIBUNAL DE JUSTIÇA DO ESTADO DE MATO GROSSO

DEPARTAMENTO ADMINISTRATIVO

ADESÃO À ARP - OUTROS ÓRGÃOS N. 3/2024 - CIA

0014089-11.2024.8.11.0000

ADESÃO À ATA DE REGISTRO DE PREÇOS N. 208/2023

PREGÃO ELETRÔNICO N. 52/2023 - PROCESSO ADMINISTRATIVO N. 149/2023

MUNICÍPIO DE ARAPUTANGA, ESTADO DE MATO GROSSO

O Tribunal de Justiça do Estado de Mato Grosso vem tornar pública a Adesão à Ata de Registro de Preço n. 208/2023, Município de Araputanga, modalidade Pregão Eletrônico n. 52/2023 - Processo n. 149/2023, a qual objetiva contratação de empresa especializada para aquisição de 15 unidades de gás de cozinha, com escopo de atender o Fórum de Araputanga, no valor total de R\$ 1.800,00 (um mil e oitocentos reais). O pagamento será efetuado com recursos próprios. A íntegra do ato de adesão e demais documentos encontram-se disponíveis na consulta pública de processo administrativo no site do Tribunal de Justiça de Mato Grosso. Fundamento Legal: Regida nos termos do Decreto Federal 7892/2013 (e alterações promovidas pelo Decreto 9488/2018) e as regras do Edital.

Cuiabá, 4 de abril de 2024

(assinado digitalmente)

Ivone Regina Marca

Diretora do Departamento Administrativo

Protocolo 1566824

DISPENSA DE LICITAÇÃO N. 9/2024

CIA 0713391-90.2024.8.11.0055

Partes: Tribunal de Justiça de Mato Grosso e a Empresa Tecwest Telecomunicações Ltda

CNPJ: 01.768.573/0001-22.

Decisão: "(...) Forçoso em tais razões, em conformidade com o parecer da Assessoria Técnico-Jurídica de Licitação, DEFIRO a contratação da empresa TECWEST TELECOMUNICAÇÕES LTDA., no valor total de R\$ 3.959,86 (três mil, novecentos e cinquenta e nove reais e oitenta e seis centavos), para realizar a instalação de um automatizador de portão deslizante (motor eletrônico) para o portão do prédio do Fórum da Comarca de Tangará da Serra/MT. Para tanto, ratifico o Termo de Referência n. 14/2024-CIF. (...) Publique-se. (...) Cumpra-se. Cuiabá, 02 de abril de 2024. Assinado Digitalmente Desembargadora CLARICE CLAUDINO DA SILVA Presidente do Tribunal de Justiça".

Fundamento - Artigo 75, inciso II, da Lei n. 14133/2021

Cuiabá, 04 de abril de 2024

Ivone Regina Marca

Diretora do Departamento Administrativo

Protocolo 1566825

EDITAIS

EDITAL DE AVISO AOS CREDORES QUANTO AO PROCESSAMENTO DO PEDIDO DE RECUPERAÇÃO JUDICIAL E PUBLICAÇÃO DA PRIMEIRA RELAÇÃO DE CREDORES - ART. 52, §1º DA LEI Nº 11.101/2005 - LEI DE RECUPERAÇÃO JUDICIAL E FALÊNCIAS. AUTOS Nº 1003813-89.2024.8.11.0003. NATUREZA: RECUPERAÇÃO JUDICIAL. AUTUADO EM 21/02/2024. VALOR DA CAUSA: R\$ 122.165.526,76. REQUERENTES: CESAR AUGUSTO TISOTT - CNPJ nº 53.813.081/0001-05; CESAR AUGUSTO TISOTT - CPF/MF nº 605.919.860-00 e RG nº 50.369.465-14, CRISTINA LEANDRA BRUM TISOTT - CNPJ nº 53.815.504/0001-26, CRISTINA LEANDRA BRUM TISOTT - CPF/MF nº 981.027.960-49 e RG nº 10.833.093-13; MALUÁ TRANSPORTES EIRELI - CNPJ nº 23.867.370/0001-26; NOVVOLO AGRONEGÓCIO LTDA - CPNJ nº 05.672.047/0001-15, em conjunto

"GRUPO TISOTT". ADMINISTRADOR JUDICIAL NOMEADO: FABRÍCIO ADEMAR GOULART - CPF: 943.073.931-04 - OAB MT13269-O. ENDEREÇO PROFISSIONAL: AVENIDA DOUTOR HÉLIO RIBEIRO, EDIFÍCIO CONCORDE - SALA 1607, BAIRRO ELDORADO, CUIABÁ/MT. TELEFONE: (65)99684-3638. E-MAIL: fabriciademar@hotmail.com . FINALIDADE: Proceder à intimação dos credores e interessados acerca do deferimento do processamento da recuperação judicial. RESUMO DA INICIAL APRESENTADA PELA PARTE AUTORA: CÉSAR AUGUSTO TISOTT, CRISTINA LEANDRA BRUM TISOTT, MALUÁ TRANSPORTES EIRELI, e NOVOVOLO AGRONEGÓCIO LTDA, - "GRUPO TISOTT" ingressaram com pedido de RECUPERAÇÃO JUDICIAL perante a Vara Regionalizada de Recuperação Judicial e Falência, conforme termos da petição de Id. 141939346. A empresa NOVOSOLO foi fundada ainda no ano de 2003 para exploração da atividade rural. No ano de 2012, adquiriram a fazenda planalto dando início ao plantio e exploração no ano de 2015. Em 2017, após a retirada de Aldo da sociedade, Cesar adquiriu sozinho a fazenda Água azul e, no ano de 2022, passou a desenvolver a área planalto com terras próprias e arrendadas. Foi nesse período que, após a aquisição da Fazenda Água Azul, Cesar e sua esposa Cristina também passaram a explorar a atividade pecuária, criando gado para corte e comercializando para os mais diversos frigoríficos espalhados pelo Brasil. A atividade pecuária, atrelada ao cultivo de grãos, vinha se tornando referência no território mato-grossense, firmando o Grupo Tisott como um dos grandes players do agronegócio brasileiro, tanto na agricultura, como na pecuária. Os anos que sucederam as atividades do grupo lhes trouxe impactos significativos na geração de caixa, com ressalva apenas da safra de 2015/2016, comprometida por dificuldades ocasionadas pela estiagem, as quase, todavia, foram superadas. Como o mercado continuava bom, passaram a investir cada vez mais em máquinas e no próprio solo. A empresa MALUÁ TRANSPORTES foi constituída em 2015, no auge da agricultura e com uma demanda muito grande na região por transporte logístico de qualidade, sobretudo por se tratar de uma localização geográfica predominantemente de produtores rurais. A transportadora, inicialmente, foi criada para prestar serviços para a própria NOVOSOLO AGRONEGÓCIO e, com a alta demanda, os empresários compreenderam a possibilidade de diversificação da frente de negócio e aquisição de novos veículos para ampliação da atividade comercial. Entretanto, no ano de 2020, com a pandemia, o mercado das commodities sofreu queda dos preços e, em contrapartida, ocorreu uma alta nos valores dos insumos na safra de 2021/2022, em função da pandemia e da guerra na Ucrânia, dando início ao revés enfrentado pelo grupo. A partir de 2020 e 2021, com a queda dos investimentos dos produtores na correção do solo, a demanda para transporte de calcário, que era o foco da transportadora, também foi reduzida, levando-a a uma situação desfavorável. A partir de 2021 o preço dos caminhões subiu consideravelmente, assim como os juros. Ademais, o combustível e os custos tiveram um grande aumento e os fretes, em contrapartida, tiveram queda em seu valor, fazendo com que os caminhões não pagassem os próprios custos. Porém, assim como todo e qualquer negócio suscetível ao risco, os recuperandos não se viram imunes à crise que há muito tempo assola o agro e a cadeia econômica brasileira como um todo, de modo que, enxergaram na recuperação judicial o único meio possível para soerguimento da atividade e para manutenção da fonte produtora. O grupo requerente salientou que pretende, através do processo de recuperação judicial, negociar o passivo junto a seus credores e reduzir o pagamento de juros abusivos; voltar a crescer, manter os empregos existentes e gerar novas vagas de trabalho. Garantiu que possui viabilidade econômica; e que seu poder de reação para recuperar a saúde financeira é inquestionável, sendo capaz de manter empregos e geração de rendas. Justificou que busca, com o processo recuperacional, apenas o fôlego que necessita para atravessar a situação em que se encontra e voltar a operar regularmente. Invocou a legislação concernente, pleiteando o deferimento do pedido de processamento da recuperação judicial. RESUMO DA DECISÃO DE ID. 143548486 PROFERIDA NO DIA 06/03/2024("...") Vieram-me os autos conclusos. DECIDO. LITISCONSÓRCIO ATIVO. (...) In casu, é possível perceber a estreita ligação entre os requerentes, que atuam em ramos complementares e interação em busca de interesses comuns de natureza econômica e financeira, cruzando-se em suas relações e negócios jurídicos entre elas; restando, outrossim, evidente a existência de grupo econômico, sendo possível a presença de ambas no mesmo polo ativo - ficando autorizada, portanto, a consolidação processual. DOS REQUISITOS NECESSÁRIOS PARA O DEFERIMENTO DO PROCESSAMENTO DA RECUPERAÇÃO JUDICIAL. Os pressupostos exigidos para o deferimento do processamento da Recuperação Judicial estão elencados nos artigos 48 e 51 da Lei nº 11.101/2005; e, segundo consta da conclusão da CONSTATAÇÃO PRÉVIA, restaram satisfatoriamente preenchidos pelos requerentes- Id. 143310179 e anexos. Outrossim, segundo o laudo apresentado, foi constatado o requerimento da utilização do instituto por requerentes que estão em crise financeira, mas

que são economicamente viáveis - de modo que emergem fortes indícios acerca do efetivo comprometimento do grupo requerente e do interesse do mesmo na preservação da integridade de seus negócios, tendo em vista a adequada instrução da petição inicial e as conclusões da constatação prévia. Ressalto, por outro turno, que uma análise mais acurada será desenvolvida pela Administração Judicial que atuará no feito - podendo ser exigida documentação complementar, sempre que se revelar necessário, em qualquer momento processual. Registro, ainda, que o deferimento do processamento de uma recuperação judicial não é definitivo. O processo só se consolida com a aprovação do plano. O plano tem caráter negocial. Todos os envolvidos são partícipes na construção de uma solução para a crise instalada. Preenchidos, pois, neste momento, os requisitos legais necessários, estando em termos a documentação exigida nos artigos 48 e 51 da Lei 11.101/2005, DEFIRO O PROCESSAMENTO DA RECUPERAÇÃO JUDICIAL de CESAR AUGUSTO TISOTT, empresário individual inscrito no CNPJ nº 53.813.081/0001-05 e produtor rural inscrito no CPF nº 605.919.860-00; CRISTINA LEANDRA BRUM TISOTT, empresária individual inscrita no CNPJ nº 53.815.504/0001-26 e produtora rural inscrita no CPF nº 981.027.960-49; MALUÁ TRANSPORTES EIRELI, empresa individual de responsabilidade limitada inscrita no CNPJ nº 23.867.370/0001-26; e NOVOVOLO AGRONEGÓCIO LTDA, pessoa jurídica de direito privado inscrita no CPNJ nº 05.672.047/0001-15 - "GRUPO TISOTT" - e, nos termos do art. 52 da mesma lei, determino as medidas administrativas e judiciais seguintes. DA NOMEAÇÃO DA ADMINISTRAÇÃO JUDICIAL. Consoante o disposto no inciso I, do artigo 52, da Lei 11.101/2005 e observando o previsto no artigo 22 da mesma lei, nomeio o DR. FABRÍCIO ADEMAR GOULART, devidamente cadastrado junto a este Juízo e no banco de Administradores Judiciais do TJ/MT, para exercer a administração judicial. Providencie-se, a Secretaria Judicial, a inclusão no PJe do Administrador Judicial ora nomeado, para efeito de intimação das publicações. Proceda-se à sua imediata intimação, para formalização do termo de compromisso, no prazo de 48 horas (art. 33). Nos termos da RECOMENDAÇÃO N. 141, DE 10 DE JULHO DE 2023, DO CONSELHO NACIONAL DE JUSTIÇA (CNJ), DETERMINO a intimação do Administrador Judicial nomeado para que, no prazo de 5 (cinco) dias, apresente orçamento detalhado do trabalho a ser desenvolvido, informando o número de pessoas que serão envolvidas na equipe de trabalho, suas remunerações e a expectativa de volume e de tempo de trabalho a ser desenvolvido no caso concreto. Apresentado o orçamento detalhado pelo Administrador Judicial, INTIMEM-SE o grupo recuperando, os credores e notifique-se o Ministério Público para que, querendo, se manifestem no prazo comum de 5 (cinco) dias. Notifique-se o Ministério Público, ainda, para que, na oportunidade, se manifeste na forma do previsto no Parágrafo Único do artigo 14 da RECOMENDAÇÃO Nº 102, DE 8 DE AGOSTO DE 2023 DO CONSELHO NACIONAL DO MINISTÉRIO PÚBLICO (eventual necessidade de substituição do Administrador Judicial nomeado). Sequencialmente, com a apresentação do orçamento e das eventuais impugnações, bem como da manifestação ministerial, tornem os autos conclusos para que sejam arbitrados os honorários. Desde já, em congruência com os princípios da cooperação, da celeridade e da efetividade processual, registro que, em não havendo dissonância quanto ao valor dos honorários, poderá ser apresentada petição comum à Administração Judicial e à recuperanda (em substituição às anteriormente mencionadas), tão somente para que os honorários sejam homologados pelo Juízo, após a prévia oitiva do Ministério Público. Consigno que, após a fixação dos honorários do Administrador Judicial, deverá a Serventia Judicial dar vistas ao Ministério Público, nos moldes do previsto no artigo 15 da Recomendação supra citada. Nos termos do artigo 4º da RECOMENDAÇÃO N. 141, DE 10 DE JULHO DE 2023, DO CONSELHO NACIONAL DE JUSTIÇA (CNJ), o valor da remuneração deverá ser pago à Administração Judicial em 36 parcelas mensais e sucessivas, até o quinto dia útil de cada mês, a partir da assinatura do termo de compromisso. Conforme previsão do artigo 7º, as parcelas de pagamento dos honorários poderão ser pagas diretamente pelo grupo recuperando à Administradora Judicial- ficando o recuperando intimado a instaurar um incidente processual (para tramitar associado ao processo de recuperação judicial), onde comprove mensalmente o pagamento dos honorários, para controle judicial, garantia de transparência e para evitar burocracia cartorária de emissão de guias de levantamentos judiciais. A inadimplência com o pagamento da remuneração da Administração Judicial implica na convalidação da recuperação judicial em falência. No mais, registro que o valor dos honorários inicialmente fixados poderá ser reavaliado, em caso de demonstração concreta de que o processo envolveu trabalho extraordinário e/ou duração não previstos no orçamento apresentado pelo Administrador Judicial - sem que seja ultrapassada a limitação de 5% (cinco por cento) do valor devido aos credores submetidos à recuperação judicial. Previno à Administração Judicial nomeada que a mesma deverá desempenhar suas competências, arroladas no art. 22 da Lei 11.101/2005, com presteza e celeridade,

atentando-se para o fiel cumprimento de todos os deveres que a lei lhe impõe, principalmente o de fornecer todas as informações pedidas pelos credores interessados, fiscalizar as atividades da recuperanda e apresentar relatório mensal. Assento que, nos termos da previsão contida no artigo 14 da RECOMENDAÇÃO Nº 102, DE 8 DE AGOSTO DE 2023 DO CONSELHO NACIONAL DO MINISTÉRIO PÚBLICO, o D. Representante do órgão ministerial avaliará a idoneidade e a eficiência do Administrador Judicial durante todo o processo, na forma do artigo 22 da Lei 11.101/2005. É dever da Administração Judicial fiscalizar a regularidade do processo e o cumprimento dos prazos pela recuperanda, além da apresentação dos relatórios determinados pelo Juízo, pela Lei 11.101/2005 e Recomendação nº 72/2020 do CNJ. Neste teor, deverá a Administração Judicial apresentar os relatórios abaixo mencionados, através da formação de um incidente único, que irá tramitar associado ao processo de recuperação judicial. Nos termos da Recomendação nº 72/2020 do CNJ, determino que a Administração Judicial adote como padrão de Relatório Mensal de Atividades da empresa em recuperação judicial, previsto no artigo 22, inciso II, alínea "c" da Lei 11.101/2005, aquele que consta no Anexo II da Recomendação, podendo inserir nele quaisquer outras informações que julgar necessárias. Determino, ainda, que a Administração Judicial apresente, na periodicidade de 04 meses, Relatório de Andamentos Processuais, contendo as informações enumeradas no §2º do art. 3º da Recomendação nº 72/2020 do CNJ, no padrão do Anexo III. Deverá a Administração Judicial, também, apresentar, na periodicidade de 04 meses, Relatório dos Incidentes Processuais, contendo as informações básicas sobre cada incidente ajuizado e a fase processual em que se encontram, com as informações elencadas no §2º do art. 4º da Recomendação nº 72/2020 do CNJ, além de eventual observação específica da Administração Judicial sobre o incidente, no padrão do Anexo IV da dita Recomendação. Por fim, com vistas a conferir celeridade e transparência ao processo de recuperação judicial; bem como possibilitar que os credores tenham amplo acesso às informações de seu interesse e elementos necessários para decidir acerca de eventual formulação de habilitação ou impugnação, deverá a Administração Judicial, ao final da fase administrativa de verificação dos créditos, apresentar Relatório da Fase Administrativa, contendo resumo das análises feitas para a confecção da sua lista de credores; as informações mencionadas no §2º do artigo 1º da Recomendação nº 72/2020 do CNJ; bem como quaisquer outros dados que entender pertinente. DA DISPENSA DA APRESENTAÇÃO DE CERTIDÕES NEGATIVAS. Com fulcro no teor do inciso II, do artigo 52, da Lei nº. 11.101/2005 dispense a apresentação de certidões negativas.(...). DA SUSPENSÃO DAS AÇÕES. DETERMINO a suspensão do curso da prescrição e de todas as ações ou execuções contra as requerentes, na forma do artigo 6º da Lei 11.101/05, devendo os respectivos autos permanecer no juízo onde se processam. Excetuam-se da aludida suspensão as ações que demandam quantia ilíquida (art. 6º, §1º); as ações de natureza trabalhista (art. 6º, §2º); as execuções de natureza fiscal, ressalvada a concessão de parcelamento tributário (art. 6º, §7º). Mencione-se que, nos termos do art. 52, § 3º, cabe à devedora informar a suspensão aos juízos competentes, devendo comprovar ao juiz da recuperação que fez as devidas comunicações (BEZERRA FILHO, Manoel Justino. Lei de recuperação de empresas e falências: Lei 11.101/2005: comentada artigo por artigo - 9. ed. rev., atual. e ampl. - São Paulo: Editora Revista dos Tribunais, 2013. p. 163). Enfatizo que é obrigação da Administração Judicial provocar o juízo para a verificação periódica, perante os cartórios de distribuição, das ações que venham a ser propostas contra a devedora (art. 6º, §6º). De igual forma, as ações eventualmente propostas em face das requerentes deverão ser comunicadas ao juízo da recuperação judicial por elas próprias, imediatamente após a citação (art. 6º, §6º, II). Friso que, nos termos do artigo 6º, §4º, a suspensão ora determinada irá vigorar pelo prazo de 180 (cento e oitenta) dias - contados a partir da decisão de Id. 142143063. DA CONTAGEM DO PRAZO. Conforme recente julgado do TJ/MT, os prazos materiais devem ser contados em dias corridos e os prazos processuais em dias úteis. (...). DAS CONTAS MENSAS. Determino que o grupo recuperando apresente as contas demonstrativas mensais enquanto perdurar a recuperação judicial, sob pena de suportar destituição da administração (art. 52, V). O primeiro demonstrativo mensal deverá ser protocolado como incidente à recuperação judicial, ao passo que não deverá ser juntado aos autos principais, sendo que os demonstrativos mensais subsequentes deverão ser sempre direcionados ao incidente já instaurado. DAS INTIMAÇÕES E NOTIFICAÇÕES. Ordeno a notificação do Ministério Público e a comunicação por carta às Fazendas Públicas Federal e de todos os Estados e Municípios em que a devedora tiver estabelecimentos/fazendas, providenciando a recuperanda o encaminhamento. Oficie-se à Junta Comercial, para que seja feita a anotação determinada pelo §único do art. 69. Expeça-se o edital previsto no art. 52, § 1º, incisos I a III da Lei 11.101/05, para conhecimento de todos os interessados, com advertência dos prazos do art. 7º, §1º, e art. 55 da LRF. O grupo recuperando deverá

apresentar a minuta, no prazo de 48 (quarenta e oito) horas, a ser complementada pela Serventia, com os termos desta decisão. Deverá também, o grupo recuperando, providenciar a publicação do edital, no prazo de 05 (cinco) dias. Os credores têm o prazo de quinze (15) dias para apresentarem as suas habilitações diretamente perante a Administração Judicial ou as suas divergências quanto aos créditos relacionados, na forma do art. 7º, § 1º, do diploma legal supracitado; e o prazo de trinta (30) dias para manifestarem objeção ao plano de recuperação da devedora, a partir da publicação do edital a que alude o art. 7º, § 2º, da LRF, de acordo com o disposto art. 55, § único, do mesmo diploma legal. Nos termos do disposto no art. 52, §2º, deferido o processamento da recuperação judicial, os credores poderão, a qualquer tempo, requerer a convocação de assembleia geral para a constituição do Comitê de Credores, observado o disposto no §2º do art. 36 da Lei nº 11.101/05. Advirto que, deferido o processamento, aos devedores não será permitido desistir do pedido de recuperação judicial, salvo se obtiver aprovação da desistência na Assembleia Geral de Credores (art. 52, §4º). DA APRESENTAÇÃO DO PLANO DE RECUPERAÇÃO JUDICIAL. Consoante o artigo 53 da Lei nº 11.101/2005, deverá o grupo recuperando apresentar, em 60 (sessenta) dias, um único plano de recuperação judicial, sob pena de convalidação em falência. O plano de recuperação judicial deverá conter a discriminação pormenorizada dos meios de recuperação a ser empregados, conforme o art. 50 da lei citada, e seu resumo; demonstração de sua viabilidade econômica; e laudo econômico-financeiro e de avaliação dos bens e ativos, subscrito por profissional legalmente habilitado ou empresa especializada (incisos I, II e III do art. 53). Com a apresentação do plano, deverá aportar aos autos o relatório do Administrador Judicial e a manifestação do Ministério Público - para que, somente depois disso o Juízo delibere acerca dos aspectos legais do plano e da confirmação da existência de consolidação substancial (circunstância que só poderá ser bem verificada em momento posterior, quando maiores elementos advirão aos autos). Desde já, adianto que, após ser ordenada a publicação do plano de recuperação judicial e da lista de credores apresentada pela Administração Judicial, (art. 7º, §2º), eventuais impugnações (art. 8º) deverão ser protocoladas como incidente à recuperação judicial, ao passo que não deverão ser juntadas aos autos principais (art. 8º, parágrafo único); e as que forem juntadas, deverão ser excluídas pela Serventia, independente de nova ordem do Juízo. Nos termos do previsto no artigo 23 da RECOMENDAÇÃO Nº 102, DE 8 DE AGOSTO DE 2023 DO CONSELHO NACIONAL DO MINISTÉRIO PÚBLICO, o Ministério Público manifestar-se-á em impugnações, habilitações e incidentes de verificação judicial de crédito, incluindo os fazendários, após instaurado o contraditório e emitido o parecer do Administrador Judicial. PEDIDOS DO GRUPO RECUPERANDO: Tem-se dos autos a petição do grupo recuperando, apresentada em Id. 143472482, onde asseveram, em apertado resumo, que "o requerente Cesar Tisott, na condição de produtor rural, firmou contrato de venda de soja junto à AGRÍCOLA ALVORADA S/A, ADM DO BRASIL e CARGIL AGRÍCOLA, para entrega de soja no montante de 126.010 kg, 1.200.000 kg e 1.200.000 kg, respectivamente"; e que, no entanto, as empresas em questão têm se recusado a pagar diretamente ao produtor rural pelos grãos recebidos, em razão da existência de penhores agrícolas registrados, que passaram a compor a lista de credores arrolada no presente pedido recuperatório. Requerem, outrossim, a intimação das empresas para realizar os pagamentos devidos pelos contratos diretamente em favor do requerente ou o depósito judicial dos valores. Pois bem. Estando os produtores rurais em recuperação judicial, este Juízo Recuperacional é o competente para deliberar sobre o destino do patrimônio dos recuperandos. (...) Nesse contexto, tem-se que, uma vez deferida a recuperação judicial, compete exclusivamente ao Juízo da recuperação judicial decidir sobre o destino do patrimônio dos empresários em soerguimento. Ante tal, por ora, DETERMINO a intimação das empresas apontadas pelo grupo recuperando (por ofício, mandado, ou qualquer outro meio mais célere e efetivo) para que, no prazo de 05 dias, efetue o pagamento dos grãos mediante depósito em conta judicial vinculada a este processo de Recuperação Judicial. A apreciação do pedido de levantamento dos valores fica postergada para momento futuro, quando os recuperandos apresentarem documentos comprobatórios suficientes para evidenciar a necessidade da disponibilização dos valores para emprego direto no processo de soerguimento. Na mesma petição de Id. 143472482, alegaram os requerentes, ainda, que o BANCO DO BRASIL está fazendo retenções indevidas em sua conta bancária - na medida em que a instituição bancária possui valores a receber do grupo recuperando, conforme crédito arrolado nas classes garantia real e quirografia; e, no entanto, reteve, indevidamente, o montante de R\$ 20.786,00, para compensar seu crédito, na conta bancária da requerente Maluá Transportes. Postulou, assim, a liberação dos valores. O pleito em questão comporta imediato acolhimento, sendo certo que o tema já foi anteriormente deliberado diversas vezes por este Juízo, em vários outros feitos que por aqui tramitam, sendo que a liberação das quantias bloqueadas em tais

situações é entendimento já expresso por este magistrado. Como cediço, os bancos credores não podem retirar nenhum valor das contas bancárias das empresas em processo de recuperação judicial para a amortização de seus créditos e encargos a eles ligados, haja vista que foram constituídos anteriormente ao pedido de recuperação e estão (ao menos por ora), sujeitos ao processo recuperatório - relembrando-se que, no presente caso, a antecipação da blindagem já foi deferida em momento processual anterior. (...) Nesse contexto, e dado o caso concreto, é inegável que a constrição de dinheiro em conta bancária irá comprometer toda a atividade econômica do grupo, o que afronta temerosamente o princípio da preservação da empresa, máxima a ser observada nos processos de recuperação judicial. Ademais, ainda que o crédito venha a ser declarado extraconcursal, é preciso ter em conta que o grupo recuperando está acobertado pelo prazo de blindagem - e, desta forma, deve ser mantido na posse dos bens essenciais ao desenvolvimento da sua atividade econômica, sob pena de ter comprometido o processo de soerguimento que está intentando. E, por outro turno, a essencialidade do dinheiro é inquestionável - haja vista que é notório que a pessoa em recuperação judicial necessita do dinheiro para ter seu capital de giro e garantir a própria subsistência de suas atividades: cumprir com suas obrigações de pagamento de trabalhadores, compra de insumos ou mercadorias para a produção, etc. Sendo incontroverso, portanto, que o engessamento de dinheiro levaria, de maneira inexorável, à inviabilização do desenvolvimento das atividades empresariais da pessoa em recuperação judicial. (...) Nesse ângulo, defiro o pedido do grupo requerente e DETERMINO a intimação do credor BANCO DO BRASIL para que proceda com a liberação de dos valores que reteve indevidamente nas contas da empresa recuperanda; e, por lógico, se abstenha de proceder com novas retenções. Quanto ao prazo para cumprimento da ordem, assinalo em 05 (cinco) dias, porquanto, como se sabe, para que os bancos cumpram a presente determinação, basta que ordene um simples comando para estorno dos valores retidos nas contas das recuperandas. Arbitro, para o caso de descumprimento da determinação judicial, multa diária no valor de R\$ 1.000,00, com fulcro na possibilidade de se cominar multa para compelir o jurisdicionado a cumprir determinada tutela jurisdicional. Por fim, no que tange à pretensão de manutenção do grupo requerente na posse dos bens que listou na petição inicial, e que afirma serem essenciais para o desenvolvimento da sua atividade empresarial - é pertinente registrar que dita manutenção de posse decorre do próprio texto legal, e perdura durante o denominado stay period, cujos efeitos são alcançados com a própria antecipação da blindagem. De revés, também é certo que, se sabe, a análise da essencialidade não pode ser feita de forma genérica, devendo ser investigada de forma individualizada, e com a comprovação documental de tal essencialidade. (...) Inobstante a isso, vê-se que os bens descritos pelo grupo recuperando geram uma aparente presunção de que sejam, de fato, essenciais ao regular exercício das atividades do requerente - haja vista a natureza das operações desenvolvidas pelo grupo. Ademais, o laudo de constatação confirma, ainda que de modo global, a essencialidade invocada (Id. 143310180). Assim, entendo pela possibilidade de ser declarada a essencialidade provisória dos bens listados - sob perspectiva da probabilidade e em caráter liminar, ao menos até que sobrevenha aos autos situação em que a essencialidade seja contestada por algum credor (ou o objeto de eventual decisão judicial por juízo diverso) e seja, então, enfrentada caso a caso. Ainda que seja repetitivo, tenho por necessário, novamente, aclarar que a análise da essencialidade de um bem deve ser realizada sempre de modo individualizado, em cada caso concreto e em cada momento processual em que for suscitada - obtendo-se a declaração tão somente quando restar satisfatoriamente comprovado nos autos tratar-se de bem de capital essencial. Isso porque, não se pode negar que, dentre os vários bens que o devedor possui (imóveis rurais, por exemplo), alguns podem ser essenciais para o desenvolvimento da sua atividade empresarial, e outros não - razão pela qual a essencialidade deve ser analisada e declarada de modo individualizado, e nunca generalizada. E mais: o mesmo bem pode ser essencial para o devedor em um dado momento do seu procedimento de soerguimento e deixar de ser futuramente - razão pela qual a essencialidade tem sempre um caráter provisório, podendo a declaração vir a ser revista em qualquer momento processual, se houver alteração da situação fática. Assim, a busca da investigação da essencialidade de bens deve ser feita sempre de forma individualizada, considerando o caso concreto e, como já referido em linhas anteriores, a partir do conceito de "bem de capital". Feitas essas considerações, DETERMINO a manutenção do grupo requerente na posse dos bens listados. (...) DERRADEIRAS DETERMINAÇÕES. Cumpra-se esta decisão, expedindo o necessário e com as cautelas de estilo, atentando-se para que, de todos os despachos e decisões judiciais, sejam intimados o grupo recuperando, o administrador judicial, todos os credores e interessados, e notificado o órgão Ministerial, sempre atentando-se para o disposto no

artigo 79 da Lei 11.101/2005." RELAÇÃO NOMINAL DE CREDORES - CESAR AUGUSTO TISSOT: BANCO CNH INDUSTRIAL R\$ 348.000,00 BANCO CNH INDUSTRIAL R\$ 85.000,00 BANCO DO BRASIL R\$ 426.942,84 BANCO DO BRASIL R\$ 2.066.556,46 BANCO DO BRASIL R\$ 181.325,74 BANCO DO BRASIL R\$ 699.970,01 BANCO DO BRASIL R\$ 754.322,40 BANCO DO BRASIL R\$ 1.992.313,41 BANCO DO BRASIL R\$ 1.998.320,18 BANCO DO BRASIL R\$ 315.903,52 BANCO JOHN DEERE R\$ 1.298.933,33 BANCO JOHN DEERE (VALOR EM DÓLAR) \$ 1.552.650,38 BANCO RANDON R\$ 415.578,95 BANCO RODOBENS R\$ 89.021,30 BB ADMINISTRADORA DE CONSORCIO AS R\$ 498.162,28 CAIXA ECONOMICA R\$ 1.999.999,99 CAIXA ECONOMICA R\$ 548.958,33 CAIXA ECONOMICA R\$ 1.062.499,98 CAIXA ECONOMICA R\$ 1.567.000,02 CAIXA ECONOMICA R\$ 2.500.000,00 CAIXA ECONOMICA R\$ 2.999.999,98 CAIXA ECONOMICA R\$ 3.200.000,00 RODOBENS ADM DE CONSORCIO LTDA R\$ 20.248,14 SCANIA BANCO S.A R\$ 910.416,67 SICOOB R\$ 5.000.000,00 SICREDI R\$ 41.666,67 SICREDI R\$ 51.428,58 SICREDI R\$ 31.569,28 SICREDI R\$ 102.000,00 SICREDI R\$ 50.390,36 SICREDI R\$ 1.800.000,00 SICREDI R\$ 910.714,29 SICREDI R\$ 564.800,00 SICREDI R\$ 5.000.000,00 SICREDI R\$ 713.889,49 SICREDI R\$ 2.553.128,16 SICREDI R\$ 2.169.672,57 CLASSIFICAÇÃO: CLASSE III - CREDORES QUIROGRAFÁRIOS AGREX DO BRASIL LTDA R\$ 3.589.350,00 AGREX DO BRASIL LTDA. R\$ 230.000,00 AGRO AMAZONIA PRODUTOS AGROPECUARIOS S.A R\$ 170.000,00 AGRO AMAZONIA PRODUTOS AGROPECUARIOS S.A. R\$ 187.500,00 AGROINDUSTRIAL CAMPO REAL LTDA R\$ 1.500.000,00 AGROPECUARIA RONCADOR LTDA R\$ 1.436.669,12 ALLIANZ SEGUROS S.A. \$ 13.015,86 ALVARO ALVIN PIRES R\$ 145.000,00 ATIVA MATERIAIS ELETRICOS LTDA R\$ 2.659,32 BANCO DO BRASIL R\$ 240.817,89 BANCO DO BRASIL R\$ 93.000,00 BANCO DO BRASIL R\$ 728.571,43 BANCO DO BRASIL R\$ 593.785,71 BANCO DO BRASIL R\$ 865.472,74 BANCO DO BRASIL R\$ 1.000.000,00 CADORE BIDOIA CIA LTDA R\$ 74.163,00 COMPANHIA NITRO QUIMICA BRASILEIRA R\$ 769.641,68 CORTEVA AGRISCIENCE DO BRASIL LTDA R\$ 395.911,32 DIEGO VICENTE HARTMANN R\$ 4.000.000,00 ENERGISA MATO GROSSO - DISTRIBUIDORA DE ENERGIA S/A R\$ 12.630,00 FABIO KOTTWITZ DA ROSA R\$ 66.000,00 FAIRFAX BRASIL SEGUROS CORPORATIVOS SA R\$ 4.269,95 FERTIAGRO COMERCIO DE INSUMOS AGRICOLAS LTDA R\$ 40.800,00 GEN INDUSTRIA E COMERCIO DE FERTILIZANTES LTDA R\$ 2.081.823,00 IMPLEMENTOS AGRICOLAS JAN S/A R\$ 360.000,00 KASUYA TECNOLOGIA EM AGRONEGOCIOS LTDA R\$ 179.743,75 LAVORO AGROCOMERCIAL S.A 1043 R\$ 34.200,20 LAVORO AGROCOMERCIAL S.A. R\$ 18.220,00 LMC COMERCIO DE PROD AGRIC EIRELI R\$ 97.522,40 M2 COM. E DISTRIBUIDORA DE PEÇAS LTDA R\$ 65.339,70 MARCELO REJANO PALUDO R\$ 220.000,00 MARCON E TISOTT LTDA R\$ 600.000,00 MARISTELA ELISANDRA ROCHNOW TISOTT R\$ 3.000.000,00 MINERACAO SERRA DOURADA LTDA R\$ 621.511,25 NEURI NORBERTO WINK R\$ 1.000.000,00 NEURI ZUFFO E CIA LTDA R\$ 390.800,00 NILO JOSE HEINENC - PH AGRICOLA R\$ 47.500,00 PANTANAL AGRICOLA AS R\$ 125.550,00 PRIMAVERA MAQUINAS E IMPLEMENTOS AGRICOLAS LTDA R\$ 139.839,46 PRIMAVERA MAQUINAS E IMPLEMENTOS AGRICOLAS LTDA R\$ 1.593.030,50 PROCER AUTOMAÇÃO LTDA R\$ 10.500,00 RECH AGRICOLA S/AR\$ 32.321,20 RURAL BRASIL S.A. R\$ 3.050.679,09 SINAGRO PRODUTOS AGROPECUARIOS S.A. R\$ 1.194.118,02 SINAGRO PRODUTOS AGROPECUARIOS SA R\$ 810.723,23 SYNGENTA PROTECAO CULTIVOS LTDA R\$ 96.254,52 TIMAC AGRO INDUSTRIA E COMERCIO DE FERTILIZANTES LTDA R\$ 1.481.800,00 VALE PRODUTOS AGRICOLAS R\$ 128.600,00 YARA BRASIL FERTILIZANTES SA R\$ 5.462.406,35 TALÓ 1 FUNDO DE INVESTIMENTO EM DIREITOS CREDITÓRIOS R\$ 1.924.148,44 CLASSIFICAÇÃO: CLASSE IV - MICROEMPRESÁRIOS E EMPRESAS DE PEQUENO PORTE AGREG AGRO LTDA R\$ 150.545,00 AGREG SEMENTES LTDA R\$ 137.690,00 AGRICOLA 4.0 COMERCIO E REPRESENTACOES LTDA R\$ 594.003,28 AGRIMAQUE PECAS AGRICOLAS LTDA R\$ 14.549,75 FARTURA INSUMOS AGRICOLA LTDA R\$ 7.200,00 FIORIN & CIA LTDA R\$ 194.700,00 PEHZA TECNOLOGIA AGRICOLA LTDA R\$ 6.339,36 S J R DE ABREU ME R\$ 8.875,00 SIDINEI R. DOS SANTOS CIA LTDA R\$ 61.507,81 TERRA VIVA BIOFERTILIZANTES LTDA R\$ 15.001,00 TERRAM CDRR SERVIÇOS AGRICOLAS LTDA R\$ 140.000,00 TRIMAQ COMERCIO DE MAQUINAS LTDA R\$ 22.000,00 WG AGRICULTURE LTDA R\$ 21.816,33 RELAÇÃO NOMINAL DE CREDORES - MALUA TRANSPORTES LTDA: CLASSIFICAÇÃO: CLASSE II - CREDORES TITULARES DE GARANTIA REAL ADEMICON ADMINISTRADORA DE CONSORCIOS S/A R\$ 13.336,96 BANCO DO BRADESCO R\$ 56.500,32 BANCO DO BRADESCO R\$ 33.159,63 BANCO DO BRADESCO

R\$826.255,56 BANCO DO BRADESCO R\$722.655,78 BANCO DO BRASIL R\$226.499,92 BANCO DO BRASIL R\$11.111,12 BANCO DO BRASIL R\$236.250,00 BANCO DO BRASIL R\$101.250,00 BANCO ITAUCARD S.A. R\$94.783,50 BANCO ITAUCARD S.A. R\$280.614,29 BANCO ITAUCARD S.A. R\$302.141,80 BANCO ITAUCARD S.A. R\$1.148.618,12 BANCO ITAUCARD S.A. R\$943.454,40 BANCO ITAUCARD S.A. R\$552.640,51 BANCO ITAUCARD S.A. R\$300.703,12 BANCO ITAUCARD S.A. R\$300.703,12 BANCO ITAUCARD S.A. R\$55.906,26 BANCO ITAUCARD S.A. R\$717.481,60 BANCO ITAUCARD S.A. R\$300.703,12 BANCO RANDON S.A. R\$140.198,32 BANCO RANDON S.A. R\$434.482,80 BB ADMINISTRADORA DE CONSORCIO SA R\$23.687,23 BB ADMINISTRADORA DE CONSORCIO AS R\$23.687,23 BB ADMINISTRADORA DE CONSORCIO SAR\$23.687,23 BB ADMINISTRADORA DE CONSORCIO SA R\$23.687,23 RANDON ADMINISTRADORA DE CONSORCIOS LTDA R\$64.504,80 RANDON ADMINISTRADORA DE CONSORCIOS LTDA R\$64.504,80 RANDON ADMINISTRADORA DE CONSORCIOS LTDA R\$64.504,80 RANDON ADMINISTRADORA DE CONSORCIOS LTDA R\$64.504,80 RANDON ADMINISTRADORA DE CONSORCIOS LTDA R\$64.504,80 RANDON ADMINISTRADORA DE CONSORCIOS LTDA R\$64.504,80 RANDON ADMINISTRADORA DE CONSORCIOS LTDA R\$64.504,80 RANDON ADMINISTRADORA DE CONSORCIOS LTDA R\$64.504,80 RANDON ADMINISTRADORA DE CONSORCIOS LTDA R\$112.853,32 RANDON ADMINISTRADORA DE CONSORCIOS LTDA R\$112.770,24 RANDON ADMINISTRADORA DE CONSORCIOS LTDA R\$115.762,69 RANDON ADMINISTRADORA DE CONSORCIOS LTDA R\$125.344,80 RANDON ADMINISTRADORA DE CONSORCIOS LTDA R\$106.052,12 SCANIA ADM DE CONSORCIO LTDA R\$280.738,44 SCANIA ADM DE CONSORCIO LTDA R\$434.387,25 SCANIA BANCO S.A. R\$297.555,68 SCANIA BANCO S.A. R\$96.602,59 SCANIA BANCO S.A. R\$133.852,52 SCANIA BANCO S.A. R\$44.155,07 SCANIA BANCO S.A. R\$333.408,00 SCANIA BANCO S.A. R\$131.226,08 SCANIA BANCO S.A. R\$481.666,44 SCANIA BANCO S.A. R\$196.124,46 SCANIA BANCO S.A. R\$495.833,10 SCANIA BANCO S.A. R\$210.077,10 SCANIA BANCO S.A. R\$1.043.518,70 SCANIA BANCO S.A. R\$595.607,58 SCANIA BANCO S.A. R\$1.108.976,13 SCANIA BANCO S.A. R\$655.168,77 SICREDI ALTO XINGUR\$684.210,54 SICREDI ALTO XINGU R\$100.345,06 SICREDI ALTO XINGU R\$1.091.156,83 CLASSIFICAÇÃO: CLASSE III - CREDORES QUIROGRAFÁRIOS DIOGO CRESPO R\$ 415.000,00 RODOESTE-IMPLEMENTOS DE TRANSPORTE LTDA R\$ 22.647,75 ROTA OESTE VEICULOS LTDA R\$ 74.638,99 VACHILESKI RECAUCHUTADORA DE PNEUS MT LTDA R\$ 9.402,50 VALE DA SERRA COMBUSTIVEIS LTDA. R\$ 52.686,34 CLASSIFICAÇÃO: CLASSE IV - MICROEMPRESÁRIOS E EMPRESAS DE PEQUENO PORTE ROSUL DISTRIBUIDORA DE AUTO PEÇAS LTDA EPP R\$ 80.809,93 RELAÇÃO NOMINAL DE CREDORES - NOVOSOLO AGRONÓCIO LTDA: CLASSIFICAÇÃO: CLASSE I - CREDORES TRABALHISTAS DIANA THOMAS PIREZ R\$ 6.014,84 CLASSIFICAÇÃO: CLASSE II - CREDORES TITULARES DE GARANTIA REAL: COOPERATIVA DE CREDITO, POUPANCA E INVESTIMENTO DO ARAGUAIA E XINGU - SICREDI ARAXINGU R\$ 4.334.052,29 COOPERATIVA DE CREDITO, POUPANCA E INVESTIMENTO DO ARAGUAIA E XINGU - SICREDI ARAXINGU R\$ 1.115.829,88 CLASSIFICAÇÃO: CLASSE III - CREDORES QUIROGRAFÁRIOS: MINERACAO SERRA DOURADA LTDA R\$ 689.283,09 AGROINDUSTRIAL CAMPO REAL LTDA R\$ 402.000,00 AGROPECUARIA RONCADOR LTDA R\$ 1.530.950,23 COOPERATIVA DE CREDITO, POUPANCA E INVESTIMENTO DO ARAGUAIA E XINGU - SICREDI ARAXINGU R\$ 253.647,83 VALOR TOTAL: R\$ 122.165.526,76. ADVERTÊNCIAS: FICAM INTIMADOS OS CREDORES E TERCEIROS DOS PRAZOS PREVISTOS NO ARTIGO 7º, § 1º, DA LEI Nº 11.101/05 (15 DIAS), PARA APRESENTAÇÃO DE HABILITAÇÕES DE CRÉDITO E DIVERGÊNCIAS A SEREM ENTREGUES/PROTOCOLADAS AO ADMINISTRADOR JUDICIAL FABRICIO ADEMAR GOULART - CPF: 943.073.931-04 - OAB MT13269-O. ENDEREÇO PROFISSIONAL: AVENIDA DOUTOR HÉLIO RIBEIRO, EDIFÍCIO CONCORDE - SALA 1607, BAIRROELDORADO, CUIABÁ/MT. TELEFONE: (65)99684-3638. E-MAIL: fabricioademar@hotmail.com, BEM COMO O PRAZO DE 30 (TRINTA) DIAS PARA PROPONEREM OBJEÇÃO AO PLANO DE RECUPERAÇÃO JUDICIAL, A PARTIR DA PUBLICAÇÃO DO EDITAL PREVISTO NO ARTIGO 55 E PARÁGRAFO ÚNICO DO MESMO DIPLOMA LEGAL. E, para que chegue ao conhecimento de todos e que ninguém, no futuro, possa alegar ignorância, expediu-se o presente Edital, que será publicado na forma da Lei. RONDONÓPOLIS - MT, 03 de abril de 2024 Thais Muti de Oliveira - Gestora Judiciária

Protocolo 1566451

EDITAL DE DEFERIMENTO DO PROCESSAMENTO DA RECUPERAÇÃO JUDICIAL AUTOS 1004619-27.2024.8.11.0003 PJE ESPÉCIE Recuperação Judicial PARTE AUTORA: JOSEMIR KREIBICH CPF 032.860.979-00, LUCIANE BERGMAIER KREIBICH CPF 042.982.649-47

ADVOGADOS DOS REQUERENTES: Joao Tito S. Cademartori Neto OABMT16289-B, Karlos Lock OAB MT16828, Alexander Capriata OABMT16876 e Vinicius Eduardo Lima Pires de Miranda OABMT 16708

ADMINISTRADOR JUDICIAL: CAIO ALMEIDA SOCIEDADE INDIVIDUAL DE ADVOCACIA, CNPJ 42.360.039/0001-60, representada pelo DR. CAIO BENEDITO FREITAS DE ALMEIDA OAB-MT 24.739, CPF. 055.234.211-46, COM ENDEREÇO PROFISSIONAL À RUA DO LEME, Nº 213, BAIRRO JARDIM GUANABARA, CUIABÁ-MT CEP. 78.010-6654, TELEFONE (65) 99989-9409, EMAIL caio.almeida@almeidacadv.com.br **VALOR DA CAUSA R\$22.000.626,11 FINALIDADE:** Proceder à intimação dos credores e interessados acerca do deferimento do processamento da recuperação judicial.

RESUMO DA INICIAL APRESENTADO PELA PARTE AUTORA: “O “Grupo Kreibich” é composto pelo Sr. Josemir Kreibich e Sra. Luciane Bergmaier Kreibich, casados entre si e atuantes na pecuária e agricultura no sul do Estado de Mato Grosso. Em suma, as atividades do grupo são a criação de gado e cultura de soja, milho e feno, sendo este último produzido, beneficiado e comercializado pelos próprios Requerentes. Após se conhecerem e até pouco antes do casamento, já cultivavam milho e soja numa terra do pai do Sr. Josemir, durante aproximadamente 05 (cinco anos). Já no início do exercício de 2.013, os Requerentes decidiram “virar a chave” da forma como trabalhavam e sair do Paraná para vir ao Estado de Mato Grosso, tão bem falado por muitos parentes e conhecidos. Então, os Requerentes arrendaram 150 (cento e cinquenta) hectares nas proximidades, onde iniciaram o plantio de milho de pasto “Tamani”, para a venda de feno e pré-secado para os animais, e consequentemente prestação de serviços em fazendas da localidade. Assim, abruptamente, foi desfeita a parceria, e os Requerentes continuaram a operação por conta própria, com o feno e lavoura, a partir de junho de 2021, o que foi um deságio gigante. Na safra de 2.022/2.023, os Requerentes plantaram 600 (seiscentos) hectares de soja verão, na esperança de ser a “salvação” das dívidas dos anos anteriores. Só que houve uma seca estrondosa durante duas semanas, sem uma gota de chuva sequer, ocorrendo escaldadura e perda de plantas devido ao calor e solo arenoso. Sem sombra de dúvidas, o ano de 2.023 foi, literalmente, uma surpresa desagradável para os agricultores e pecuaristas de Mato Grosso, uma vez que, após passarem o ano de 2.022 sufocados com a queda do preço das commodities, agora têm que suportar os prejuízos com a estiagem. Desta forma, não resta alternativa ao “Grupo Kreibich” senão buscar uma chance junto ao Poder Judiciário para reorganizar-se, por meio de um pedido de recuperação judicial, uma vez que possui plena capacidade de manter-se no mercado, contribuindo com a sociedade de Campo Verde/MT e de Mato Grosso, com recolhimento de impostos, oferta de emprego e inserindo capital na sociedade.”

RESUMO DA DECISÃO DE ID. 144592979 PROFERIDA NO DIA 15/03/2024: “(...) Preenchidos, pois, neste momento, os requisitos legais necessários, estando em termos a documentação exigida nos artigos 48 e 51 da Lei 11.101/2005, DEFIRO O PROCESSAMENTO DA RECUPERAÇÃO JUDICIAL de JOSEMIR KREIBICH, empresário rural portador do CPF 032.860.979-00 e inscrito no CNPJ 51.539.594/0001-44 e LUCIANE BERGMAIER KREIBICH, empresária rural portadora do CPF 042.982.649-47 e CNPJ 51.540.097/0001-66 - e, nos termos do art. 52 da mesma lei, determino as medidas administrativas e judiciais seguintes. (...) DA SUSPENSÃO DAS AÇÕES. DETERMINO a suspensão do curso da prescrição e de todas as ações ou execuções contra a requerente, na forma do artigo 6º da Lei 11.101/05, devendo os respectivos autos permanecer no juízo onde se processam. Excetuam-se da aludida suspensão as ações que demandam quantia ilíquida (art. 6º, §1º); as ações de natureza trabalhista (art. 6º, §2º); as execuções de natureza fiscal, ressalvada a concessão de parcelamento tributário (art. 6º, §7º). (...) DAS INTIMAÇÕES E NOTIFICAÇÕES. Expeça-se o edital no art. 52, § 1º, incisos I a III da Lei 11.101/05, para conhecimento de todos os interessados, com advertência dos prazos do art. 7º, §1º, e art. 55 da LRF. (...) Os credores têm o prazo de quinze (15) dias para apresentarem as suas habilitações diretamente perante a Administração Judicial ou as suas divergências quanto aos créditos relacionados, na forma do art. 7º, § 1º, do diploma legal supracitado;

e o prazo de trinta (30) dias para manifestarem objeção ao plano de recuperação do grupo devedor, a partir da publicação do edital a que alude o art. 7º, § 2º, da LRF, de acordo com o disposto art. 55, § único, do mesmo diploma legal. DA APRESENTAÇÃO DO PLANO DE RECUPERAÇÃO JUDICIAL. Consoante o artigo 53 da Lei nº 11.101/2005, deverá a recuperanda apresentar, em 60 (sessenta) dias, o plano de recuperação judicial, sob pena de convalidação em falência. O plano de recuperação judicial deverá conter a discriminação pormenorizada dos meios de recuperação a ser empregados, conforme o art. 50 da lei citada, e seu resumo; demonstração de sua viabilidade econômica; e laudo econômico-financeiro e de avaliação dos bens e ativos, subscrito por profissional legalmente habilitado ou empresa especializada (incisos I, II e III do art. 53). Com a apresentação do plano, expeça-se o edital contendo o aviso do art. 53, parágrafo único, da Lei 11.101/2005, com prazo de 30 (trinta) dias para as objeções - devendo, a recuperanda, providenciar, no ato da apresentação do plano, a minuta do edital, inclusive em meio eletrônico. Caso ainda não tenha sido publicada a lista de credores pela Administração Judicial, a legitimidade para apresentar objeção será daqueles que já constam do edital dos devedores e que tenham postulado a habilitação de crédito. Publicada a lista de credores apresentada pela Administração Judicial, (art. 7º, §2º), eventuais impugnações (art. 8º) deverão ser protocoladas como incidente à recuperação judicial, ao passo que não deverão ser juntadas aos autos principais (art. 8º, parágrafo único); e as que forem juntadas, deverão ser excluídas pela Serventia, independente de nova ordem do Juízo. Cumpra-se, expedindo o necessário e com as cautelas de estilo, atentando-se para que, de todos os despachos e decisões judiciais, sejam intimados o grupo recuperando, o administrador judicial, todos os credores e interessados, e notificado o órgão Ministerial, sempre atentando se para o disposto no artigo 79 da Lei 11.101/2005. **RELAÇÃO DE CREDITORES:** Classe, nome do credor e valor: Classe Quirografária: Agricase Equipamentos Agrícolas Ltda R\$100.000,00; Ballagro Agro Tecnologia Ltda R\$116.650,75; Banco Bradesco S/A R\$192.490,00; Banco CNH Industrial Capital S/A R\$2.625.022,00; Banco De Lage Landen Brasil S/A R\$3.052.630,04; Banco do Brasil S/A R\$7.284.025,08; Bruna Augusta Sagula R\$177.000,00; Claudio Jose Leão R\$1.083.600,00; Cooperativa de Crédito Sicredi Vale do Cerrado R\$711.260,30; Fertimig Fertilizantes Ltda R\$1.396.959,00; Forquímica Agrociencia Ltda R\$17.110,60; Forteagro Ltda R\$1.093.819,06; Francisco Ferreira Barbosa R\$84.600,00; Guilherme Correa Menezes R\$200.000,00; Guimarães Agrícola Ltda R\$60.000,00; Jose Aparecido Martins R\$300.000,00; Lavoro Agrocomercial S/A R\$163.723,00; Marco Antonio Dotto R\$38.000,00; Maria Ilsa Parron Ruiz R\$59.304,00; Mario Pessini de Oliveira R\$80.000,00; Plinio Corassa R\$2.550.000,00; Ronerio Cazarin R\$64.000,00; Rosane Clades Reder R\$25.600,00; Sell Industria e Comercio de Produtos Agricolas Ltda R\$17.940,00; Semeali Sementes Híbridas Ltda R\$25.500,00; Syngenta Seed Ltda R\$50.950,00; Classe ME/EPP: Europlant Novaag Biotecnologia Industrial Ltda R\$246.677,25; Fertile Industria, Comercio, Importação e Exportação de Fertilizantes Ltda R\$62.080,00; LR3 Agropecuária Ltda R\$113.875,03; Classe Trabalhista: Gilmar Matos da Silva R\$2.600,00; Hermes Alves de Assis R\$2.600,00; Junior de Lima R\$2.600,00. **ADVERTÊNCIAS:** FICAM INTIMADOS OS CREDITORES E TERCEIROS DOS PRAZOS PREVISTOS NO ARTIGO 7º, § 1º, DA LEI Nº 11.101/05 (15 DIAS), PARA APRESENTAÇÃO DE HABILITAÇÕES DE CRÉDITO E DIVERGÊNCIAS A SEREM ENTREGUES/PROTOCOLADAS AO ADMINISTRADOR JUDICIAL CAIO ALMEIDA SOCIEDADE INDIVIDUAL DE ADVOCACIA, CNPJ 42.360.039/0001-60, representada pelo DR. CAIO BENEDITO FREITAS DE ALMEIDA OAB-MT 24.739, CPF. 055.234.211-46, COM ENDEREÇO PROFISSIONAL À RUA DO LEME, Nº 213, BAIRRO JARDIM GUANABARA, CUIABÁ-MT CEP. 78.010-6654, TELEFONE (65) 99989-9409, EMAIL caio.almeida@almeidadv.com.br, BEM COMO O PRAZO DE 30 (TRINTA) DIAS PARA PROPOREM OBJEÇÃO AO PLANO DE RECUPERAÇÃO JUDICIAL, A PARTIR DA PUBLICAÇÃO DO EDITAL PREVISTO NO ARTIGO 55 E PARÁGRAFO ÚNICO DO MESMO DIPLOMA LEGAL. E, para que chegue ao conhecimento de todos e que ninguém, no futuro, possa alegar ignorância, expediu-se o presente Edital, que será publicado na forma da Lei. RONDONÓPOLIS - MT, 1º de abril de 2024. Thais Muti de Oliveira - Gestora Judiciária.

Protocolo 1566780



**GOVERNO DE MT
PAGA AUXÍLIO
MORADIA PARA
MULHERES
VÍTIMAS DE
VIOLÊNCIA
DOMÉSTICA**

**NÃO SE CALE!
DISQUE 181**



Governo do Estado de Mato Grosso
Secretaria de Estado de Planejamento e Gestão

**SUPERINTENDÊNCIA DA IMPRENSA OFICIAL DO
ESTADO DE MATO GROSSO**

CENTRO POLÍTICO ADMINISTRATIVO
Rua Júlio Domingos de Campos
CEP 78050-970 - Cuiabá - Mato Grosso
CNPJ(MF) 03.507.415/0004-97

www.iomat.mt.gov.br
Acesse o portal E-Mato Grosso
www.mt.gov.br

ORIENTAÇÃO PARA PUBLICAÇÃO

De acordo com a Instrução Normativa nº 005/2008 do Diário Oficial de 27 de maio de 2008, as matérias deverão ser enviadas pelo sistema IOMATNET e no balcão da IOMAT, pessoalmente, em Pen Drive, CD-ROM ou através do correio eletrônico, publica@iomat.mt.gov.br, até as 16:00hs.

Os arquivos deverão ser em extensão .rtf, .doc ou .docx

ATENDIMENTO EXTERNO

De acordo com a Portaria nº 030/2019/SEPLAG do Diário Oficial de 05 de Abril de 2019, o atendimento é de Segunda à Sexta-feira, das 08:00hs às 12:00hs e 13:00hs às 17:00hs.

(65) 3613-8000

HINO NACIONAL

Letra de Joaquim Osório Duque Estrada e música de Francisco Manoel da Silva

Ouviram do Ipiranga as margens plácidas
De um povo heróico o brado retumbante,
E o sol da Liberdade, em raios fúlgidos,
Brilhou no céu da Pátria nesse instante.

Se o penhor dessa igualdade
Consequimos conquistar com braço forte,
Em teu seio, ó Liberdade,
Desafia o nosso peito a própria morte!

Ó Pátria amada, Idolatrada, Salve! Salve!

Brasil, um sonho intenso, um raio vívido
De amor e de esperança à terra desce,
Se em teu formoso céu, risonho e límpido,
A imagem do Cruzeiro resplandece.

Gigante pela própria natureza,
És belo, és forte, impávido colosso,
E o teu futuro espelha essa grandeza

Terra adorada, Entre outras mil,
És tu, Brasil, Ó Pátria amada!
Dos filhos deste solo és mãe gentil,
Pátria amada, Brasil!

Deitado eternamente em berço esplêndido,
Ao som do mar e à luz do céu profundo,
Fulguras, ó Brasil, florão da América,
Iluminado ao sol do Novo Mundo!

Do que a terra mais garrida
Teus risonhos, lindos campos têm mais flores;
"Nossos bosques têm mais vida",
"Nossa vida" no teu seio "mais amores".

Ó Pátria amada, Idolatrada, Salve! Salve!

Brasil, de amor eterno seja símbolo
O lábaro que ostentas estrelado,
E diga o verde-louro desta fâmula
Paz no futuro e glória no passado.

Mas, se ergues da justiça a clava forte,
Verás que um filho teu não foge à luta,
Nem teme, quem te adora, a própria morte!

Terra adorada Entre outras mil,
És tu, Brasil, Ó Pátria amada!

Dos filhos deste solo és mãe gentil,
Pátria amada,
Brasil!

HINO DE MATO GROSSO

Decreto Nº 208 de 05 de setembro de 1983

Letra de Dom Francisco de Aquino Corrêa e música do maestro Emílio Heine

Limitando, qual novo colosso,
O ocidente do imenso Brasil,
Eis aqui, sempre em flor, Mato Grosso,
Nosso berço glorioso e gentil!

Eis a terra das minas faiscentes,
Eldorado como outros não há
Que o valor de imortais bandeirantes
Conquistou ao feroz Paiaguás!

Salve, terra de amor, terra do ouro,
Que sonhara Moreira Cabral!
Chova o céu dos seus dons o tesouro
Sobre ti, bela terra natal!

Terra noiva do Sol! Linda terra!
A quem lá, do teu céu todo azul,
Beija, ardente, o astro louro, na serra
E abençoa o Cruzeiro do Sul!

No teu verde planalto escampado,
E nos teus pantanais como o mar,
Vive solto aos milhões, o teu gado,
Em mimosas pastagens sem par!

Salve, terra de amor, terra do ouro,
Que sonhara Moreira Cabral!
Chova o céu dos seus dons o tesouro
Sobre ti, bela terra natal!

Hévea fina, erva-mate preciosa,
Palmas mil, são teus ricos florões;
E da fauna e da flora o índio goza,
A opulência em teus virgens sertões.

O diamante sorri nas grupiarias
Dos teus rios que jorram, a flux.
A hulha branca das águas tão claras,
Em cascatas de força e de luz!

Salve, terra de amor, terra do ouro,
Que sonhara Moreira Cabral!
Chova o céu dos seus dons o tesouro
Sobre ti, bela terra natal!

Dos teus bravos a glória se expande
De Dourados até Corumbá,
O ouro deu-te renome tão grande,
Porém mais nosso amor te dará!

Ouve, pois, nossas juras solenes
De fazermos em paz e união,
Teu progresso imortal como a fênix
Que ainda timbra o teu nobre brasão!

Salve, terra de amor, terra de ouro,
Que sonhara Moreira Cabral!
Chova o céu dos seus dons o tesouro
Sobre ti, bela terra natal!

HINO À BANDEIRA DE MATO GROSSO

Letra e música dos autores: Abel Santos Anjos Filho, Tânia Domingas do Nascimento e Hudson C. Rocha

"Uma radiante estrela exalta o céu anil
Fulgura na imensidão do meu Brasil
Constelação de áurea cultura e glórias mil
Do bravo heróico bandeirante varonil
Que descobrindo a extensa mata sobranceira
Do Centro Oeste, imensa gleba brasileira
Trouxe esperança à juventude altaneira
Delimitando a esfera verde da bandeira.

Erga aos céus oh! estandarte
De amor e união
Mato Grosso feliz
Do Brasil é o verde coração.
Belo pendão que ostenta o branco da pureza
Losango lar da paz e feminil grandeza.
Teu manto azul é o céu que encobre a natureza
De um Mato Grosso emoldurado de beleza.

No céu estampas o matiz patriarcal
E ao Sol fulguras belo esplêndido ideal
Na Terra semeando a paz universal
Para colhermos um futuro sem igual.
Erga aos céus oh! estandarte
De amor e união
Mato Grosso feliz
Do Brasil é o verde coração".