

DIÁRIO OFICIAL

EDIÇÃO EXTRA

do Estado de Mato Grosso ANO CXXXIII - CUIABÁ - sexta-feira - 05 de Abril de 2024 Nº 28.717

PODER EXECUTIVO

DECRETO ORÇAMENTÁRIO

DECRETO ORÇAMENTÁRIO Nº 00047 DE 03 DE ABRIL DE 2024

Abre no Orçamento Fiscal e da Seguridade Social, Remanejamento Orçamentário em favor de órgão (s) do Estado de Mato Grosso, para reforço de dotações constantes da lei orçamentária vigente.

O GOVERNADOR DO ESTADO DE MATO GROSSO, no uso das atribuições que lhe confere o Artigo 66, Inciso III, da Constituição Estadual, e conforme o disposto na Lei nº 12.299 de 24 de outubro de 2023 e Lei nº 12.421 de 02 de fevereiro de 2024.

DECRETA:

Art. 1º Fica aberto no Orçamento Fiscal e da Seguridade Social do Estado, constante da Lei nº 12.421 de 02 de fevereiro de 2024, em favor do(s) Órgão(s) abaixo relacionado(s), Remanejamento Orçamentário no valor total de R\$ 62.320.000,00 (sessenta e dois milhões e trezentos e vinte mil reais), para atender as programações constantes no Anexo Único de cada processo integrante deste Decreto.

Tipo:102

PROCESSO FIPLAN Nº	UNIDADE ORÇAMENTÁRIA		VALOR SUPLEMENTADO
447	16101	SECRETARIA DE ESTADO DE FAZENDA	62.320.000,00
TOTAL			62.320.000,00

Art. 2º Os recursos necessários à execução do disposto no art. 1º decorrerão de Remanejamento Orçamentário entre Unidades Orçamentárias, conforme indicado no Anexo Único do(s) respectivo(s) processo(s).

Art. 3º Este Decreto entra em vigor na data de sua publicação.

Palácio Paiaguás, em Cuiabá, 03 de Abril de 2024, 203º da Independência e 136º da República.

MAURO MENDES FERREIRA
Governador do Estado de Mato Grosso

ROGERIO LUIZ GALLO
Secretário de Estado de Fazenda
(Assinado Eletronicamente)

GOVERNO DO ESTADO DE MATO GROSSO

SEPLAG
SECRETARIA DE ESTADO DE
PLANEJAMENTO E GESTÃO

IOMAT
SUPERINTENDÊNCIA DA IMPRENSA
OFICIAL DO ESTADO DE MATO GROSSO

CENTRO POLÍTICO ADMINISTRATIVO
Rua Júlio Domingos de Campos
CEP 78050-970 Cuiabá - Mato Grosso
CNPJ(MF) 03.507.415/0004-97
FONE: (65) 3613-8000

E-mail:
publica@iomat.mt.gov.br

Visite nosso Portal:
www.iomat.mt.gov.br

Acesse o Portal E-Mato Grosso
www.mt.gov.br

Mauro Mendes Ferreira
Governador do Estado

Otaviano Olavo Pivetta
Vice-Governador

Secretário-Chefe da Casa Civil Fabio Paulino Garcia
Secretário-Chefe de Gabinete do Governador Jordan Espindola dos Santos
Secretário de Estado de Agricultura Familiar Luiz Artur de Oliveira Ribeiro
Secretária de Estado de Assistência Social e Cidadania Grasielle Paes da Silva Bugalho
Secretário de Estado de Ciência, Tecnologia e Inovação Allan Kardec Pinto Acosta Benitez
Secretário de Estado de Cultura, Esporte e Lazer Jefferson Carvalho Neves
Secretário de Estado de Desenvolvimento Econômico Cesar Alberto Miranda Lima dos Santos Costa
Secretário de Estado de Educação Alan Resende Porto
Secretário de Estado de Fazenda Rogerio Luiz Gallo
Secretário de Estado de Infraestrutura e Logística Marcelo de Oliveira e Silva
Secretária de Estado de Meio Ambiente Mauren Lazzaretti
Secretário de Estado de Planejamento e Gestão Basilio Bezerra Guimarães dos Santos
Secretário de Estado de Saúde Gilberto Gomes Figueiredo
Secretário de Estado de Segurança Pública CEL. PM César Augusto de Camargo Roveri
Secretária de Estado de Comunicação Laice Souza Aiza de Oliveira
Procurador-Geral do Estado Francisco de Assis da Silva Lopes
Secretário Controlador-Geral do Estado Paulo Farias Nazareth Netto
Secretário de Estado do Escritório de Representação do Estado de Mato Grosso em Brasília/DF Leonardo Ribeiro Albuquerque

Anexo Único				Detalhamento das Dotações Orçamentárias						
PROCESSO : 447				ÓRGÃO : 16101 - SECRETARIA DE ESTADO DE FAZENDA						
FUN	SUBF	PROG	AÇÃO	DESCRIÇÃO DA AÇÃO	REGIÃO	ESFERA	SITUAÇÃO	NATUREZA	FONTE	VALOR
04	122	036	2006	Manutenção de serviços de transportes	9900	F	Suplementação	3390	1.501.0100	2.000.000,00
04	122	036	2007	Manutenção de serviços administrativos gerais	9900	F	Suplementação	4490	1.501.0100	400.000,00
04	122	036	2007	Manutenção de serviços administrativos gerais	9900	F	Suplementação	3390	1.501.0100	500.000,00
00	122	036	4491	Pagamento de verbas indenizatórias a servidores estaduais.	9900	F	Suplementação	3390	1.501.0100	57.500.000,00
04	122	511	4498	Governança e Gestão da SEFAZ	9900	F	Suplementação	3390	1.501.0100	1.920.000,00
Meta Física Ajustada Neste Processo					Planejamento das ações realizado (Percentual)					100,00
				ÓRGÃO : 30102 - RECURSOS SOB A SUPERVISÃO DA SEFAZ						
28	846	996	8002	Recolhimento do PIS-PASEP e pagamento do abono	9900	F	Anulação	3390	1.501.0100	62.320.000,00
TOTAL DO PROCESSO									62.320.000,00	

Para termos e siglas utilizados neste Decreto, consultar Glossário publicado por meio da Portaria nº 038/2018/GS/SEPLAN/MT, D.O. de 14/11/2018, página 36, disponível também em www.seplag.mt.gov.br (orçamento/manuais).

Protocolo 1567050

DECRETO ORÇAMENTÁRIO Nº 00048 DE 03 DE ABRIL DE 2024

Abre no Orçamento Fiscal e da Seguridade Social, Transferência Orçamentária entre Categorias Econômicas de Despesa por Reprogramação das dotações constantes na Lei Orçamentária vigente.

O GOVERNADOR DO ESTADO DE MATO GROSSO, no uso das atribuições que lhe confere o Artigo 66, Inciso III, da Constituição Estadual, e conforme o disposto na Lei nº 12.299 de 24 de outubro de 2023 e Lei nº 12.421 de 02 de fevereiro de 2024.

D E C R E T A :

Art. 1º Fica aberto no Orçamento Fiscal e da Seguridade Social do Estado, constante da Lei nº 12.421 de 02 de fevereiro de 2024, em favor do(s) Órgão(s) abaixo relacionado(s), Transferência Orçamentária no valor total de R\$ 700.000,00 (setecentos mil reais), para atender as programações constantes no Anexo Único de cada processo integrante deste Decreto.

Tipo:103

PROCESSO FIPLAN Nº	UNIDADE ORÇAMENTÁRIA	VALOR SUPLEMENTADO
563	25101 SECRETARIA DE ESTADO DE INFRAESTRUTURA E LOGÍSTICA	400.000,00
571	25101 SECRETARIA DE ESTADO DE INFRAESTRUTURA E LOGÍSTICA	300.000,00
TOTAL		700.000,00

Art. 2º Os recursos necessários à execução do disposto no art. 1º decorrerão de transferências de dotações orçamentárias, entre Categorias Econômicas conforme indicado no Anexo Único do(s) respectivo(s) processo(s).

Art. 3º Este Decreto entra em vigor na data de sua publicação.

Palácio Paiaaguás, em Cuiabá, 03 de Abril de 2024, 203º da Independência e 136º da República.

MAURO MENDES FERREIRA
Governador do Estado de Mato Grosso

ROGERIO LUIZ GALLO
Secretário de Estado de Fazenda
(Assinado Eletronicamente)

Anexo Único				Detalhamento das Dotações Orçamentárias						
PROCESSO : 563				ÓRGÃO : 25101 - SECRETARIA DE ESTADO DE INFRAESTRUTURA E LOGÍSTICA						
FUN	SUBF	PROG	AÇÃO	DESCRIÇÃO DA AÇÃO	REGIÃO	ESFERA	SITUAÇÃO	NATUREZA	FONTE	VALOR
28	845	996	8026	Pagamento de emendas parlamentares impositivas	9900	F	Suplementação	4440	1.500.0000	400.000,00
28	845	996	8026	Pagamento de emendas parlamentares impositivas	9900	F	Anulação	3340	1.500.0000	400.000,00
TOTAL DO PROCESSO									400.000,00	
PROCESSO : 571				ÓRGÃO : 25101 - SECRETARIA DE ESTADO DE INFRAESTRUTURA E LOGÍSTICA						
FUN	SUBF	PROG	AÇÃO	DESCRIÇÃO DA AÇÃO	REGIÃO	ESFERA	SITUAÇÃO	NATUREZA	FONTE	VALOR
28	845	996	8026	Pagamento de emendas parlamentares impositivas	9900	F	Suplementação	4440	1.500.0000	300.000,00
28	845	996	8026	Pagamento de emendas parlamentares impositivas	9900	F	Anulação	3340	1.500.0000	300.000,00
TOTAL DO PROCESSO									300.000,00	

Para termos e siglas utilizados neste Decreto, consultar Glossário publicado por meio da Portaria nº 038/2018/GS/SEPLAN/MT, D.O. de 14/11/2018, página 36, disponível também em www.seplag.mt.gov.br (orçamento/manuais).

Protocolo 1567052

DECRETO ORÇAMENTÁRIO Nº 00049 DE 03 DE ABRIL DE 2024

Crédito Suplementar por Superávit Financeiro em favor de órgão (s) do Estado de Mato Grosso, para reforço de dotações constantes da lei orçamentária vigente.

O GOVERNADOR DO ESTADO DE MATO GROSSO, no uso das atribuições que lhe confere o Artigo 66, Inciso III, da Constituição Estadual, e conforme o disposto na Lei nº 12.299 de 24 de outubro de 2023 e Lei nº 12.421 de 02 de fevereiro de 2024.

D E C R E T A :

Art. 1º Fica aberto no Orçamento Fiscal e da Seguridade Social do Estado, constante da Lei nº 12.421 de 02 de fevereiro de 2024, em favor do(s) Órgão(s) abaixo relacionado(s), Crédito Suplementar por Superávit Financeiro no valor total de R\$ 1.515.760,59 (um milhão e quinhentos e quinze mil e setecentos e sessenta reais e cinquenta e nove centavos), para atender as programações constantes no Anexo Único de cada processo integrante deste Decreto.

Tipo:160

PROCESSO FIPLAN Nº	UNIDADE ORÇAMENTÁRIA	VALOR SUPLEMENTADO
440	26201 UNIVERSIDADE DO ESTADO DE MATO GROSSO - CARLOS ALBERTO REYES MALDONADO - UNEMAT	5.760,59
464	26202 FUNDAÇÃO DE AMPARO À PESQUISA DO ESTADO DE MATO GROSSO	1.510.000,00
TOTAL		1.515.760,59

Art. 2º Os recursos necessários à execução do disposto no art. 1º decorrerão de Superávit Financeiro apurado no Balanço Patrimonial no exercício anterior.

Art. 3º Este Decreto entra em vigor na data de sua publicação.

Palácio Paiaguás, em Cuiabá, 03 de Abril de 2024, 203º da Independência e 136º da República.

MAURO MENDES FERREIRA
Governador do Estado de Mato Grosso

ROGERIO LUIZ GALLO
Secretário de Estado de Fazenda
(Assinado Eletronicamente)

Anexo Único				Detalhamento das Dotações Orçamentárias						
PROCESSO : 440				ÓRGÃO : 26201 - UNIVERSIDADE DO ESTADO DE MATO GROSSO - CARLOS ALBERTO REYES MALDONADO - UNEMAT						
FUN	SUBF	PROG	AÇÃO	DESCRIÇÃO DA AÇÃO	REGIÃO	ESFERA	SITUAÇÃO	NATUREZA	FONTE	VALOR
12	364	528	2206	Fortalecimento das políticas de extensão ampliando a relação da Universidade com a sociedade	9900	F	Suplementação	3390	2.702.0000	5.760,59
Meta Física Ajustada Neste Processo					Ação de extensão universitária realizada (Unidade)					5,00
TOTAL DO PROCESSO										5.760,59
PROCESSO : 464				ÓRGÃO : 26202 - FUNDAÇÃO DE AMPARO À PESQUISA DO ESTADO DE MATO GROSSO						
FUN	SUBF	PROG	AÇÃO	DESCRIÇÃO DA AÇÃO	REGIÃO	ESFERA	SITUAÇÃO	NATUREZA	FONTE	VALOR
19	573	339	3422	Amparo a Inovação Tecnológica	0600	F	Suplementação	4490	2.700.0000	224.000,00
Meta Física Ajustada Neste Processo					Projeto apoiado (Unidade)					5,00
19	573	339	3422	Amparo a Inovação Tecnológica	9900	F	Suplementação	3390	2.500.0192	501.000,00
19	573	339	3422	Amparo a Inovação Tecnológica	9900	F	Suplementação	3390	2.700.0000	785.000,00
Meta Física Ajustada Neste Processo					Projeto apoiado (Unidade)					60,00
TOTAL DO PROCESSO										1.510.000,00
Para termos e siglas utilizados neste Decreto, consultar Glossário publicado por meio da Portaria nº 038/2018/GS/SEPLAN/MT, D.O. de 14/11/2018, página 36, disponível também em www.seplag.mt.gov.br (orçamento/manuais).										

Protocolo 1567054

DECRETO ORÇAMENTÁRIO Nº 00050 DE 03 DE ABRIL DE 2024

Abre no Orçamento Fiscal e da Seguridade Social, Transposição Orçamentária entre Programas de Governo por Reprogramação das dotações constantes na Lei Orçamentária vigente.

O GOVERNADOR DO ESTADO DE MATO GROSSO, no uso das atribuições que lhe confere o Artigo 66, Inciso III, da Constituição Estadual, e conforme o disposto na Lei nº 12.299 de 24 de outubro de 2023 e Lei nº 12.421 de 02 de fevereiro de 2024.

D E C R E T A :

Art. 1º Fica aberto no Orçamento Fiscal e da Seguridade Social do Estado, constante da Lei nº 12.421 de 02 de fevereiro de 2024, em favor do(s) Órgão(s) abaixo relacionado(s), Transposição Orçamentária no valor total de R\$ 113.360,00 (cento e treze mil e trezentos e sessenta reais), para atender as programações constantes no Anexo Único de cada processo integrante deste Decreto.

Tipo:101

PROCESSO FIPLAN Nº	UNIDADE ORÇAMENTÁRIA	VALOR SUPLEMENTADO
501	16101 SECRETARIA DE ESTADO DE FAZENDA	113.360,00
TOTAL		113.360,00

Art. 2º Os recursos necessários à execução do disposto no art. 1º decorrerão de transposição de dotações orçamentárias, conforme indicado no Anexo Único do(s) respectivo(s) processo(s).

Art. 3º Este Decreto entra em vigor na data de sua publicação.

Palácio Paiaguás, em Cuiabá, 03 de Abril de 2024, 203º da Independência e 136º da República.

MAURO MENDES FERREIRA
Governador do Estado de Mato Grosso

ROGERIO LUIZ GALLO
Secretário de Estado de Fazenda
(Assinado Eletronicamente)

Anexo Único				Detalhamento das Dotações Orçamentárias						
PROCESSO : 501				ÓRGÃO : 16101 - SECRETARIA DE ESTADO DE FAZENDA						
FUN	SUBF	PROG	AÇÃO	DESCRIÇÃO DA AÇÃO	REGIÃO	ESFERA	SITUAÇÃO	NATUREZA	FUNTE	VALOR
04	122	511	1169	Gestão orçamentária orientada para resultados	9900	F	Anulação	3390	1.500.0000	113.360,00
Meta Física Ajustada Neste Processo					Gestão orçamentária orientada para resultados implementada (Percentual)					100,00
04	122	036	2007	Manutenção de serviços administrativos gerais	9900	F	Suplementação	3390	1.500.0000	113.360,00
TOTAL DO PROCESSO										113.360,00

Protocolo 1567055

ATO DO GOVERNADOR

EXONERAÇÃO

ATO Nº 458/2024.

O GOVERNADOR DO ESTADO DE MATO GROSSO, no uso de suas atribuições legais, resolve exonerar, a pedido, **JANDEIVID LOURENÇO MOURA**, R.G. nº 12XXXXX4 SSP-MT, do cargo em Comissão de Direção Geral e Assessoramento, Nível DGA-2, de Secretário Adjunto, do Gabinete da Secretaria Adjunta de Cultura, da **SECRETARIA DE ESTADO DE CULTURA, ESPORTE E LAZER - SECEL**, a partir de 29 de março de 2024.

Palácio Paiaguás, em Cuiabá-MT, 05 de abril de 2024.

MAURO MENDES
Governador do Estado

FABIO GARCIA
Secretário-Chefe da Casa Civil

Protocolo 1567082

ATO Nº 459/2024.

O GOVERNADOR DO ESTADO DE MATO GROSSO, no uso de suas atribuições legais, resolve exonerar, a pedido, **EDIO MARTINS DE SOUZA**, R.G. nº 10XXXXX2 SSP-MT, do cargo em Comissão de Direção Geral e Assessoramento, Nível DGA-2, de Secretário Adjunto, do Gabinete da Secretaria Adjunta de Assuntos Comunitários, da **SECRETARIA DE ESTADO DE ASSISTÊNCIA SOCIAL E CIDADANIA - SETASC**, a partir de 31 de março de 2024.

Palácio Paiaguás, em Cuiabá-MT, 05 de abril de 2024.

MAURO MENDES
Governador do Estado

FABIO GARCIA
Secretário-Chefe da Casa Civil

Protocolo 1567083

ATO Nº 460/2024.

O GOVERNADOR DO ESTADO DE MATO GROSSO, no uso de suas atribuições legais, **resolve exonerar**, a pedido, **ICI LEITE MOREIRA LIMA**, R.G. nº 05XXXXX2 - SSP-MT, do cargo em Comissão de Direção Geral e Assessoramento, Nível DGA-06, de Assessor Técnico III, da Unidade de Assessoria, da **SECRETARIA DE ESTADO DE SAÚDE - SES**, a partir de 11 de março de 2024.

Palácio Paiaguás, em Cuiabá-MT, 05 de abril de 2024.

MAURO MENDES

Governador do Estado

FABIO GARCIA

Secretário-Chefe da Casa Civil

Protocolo 1567084

DONA AEDE
DIGITAL INFLUENCER

VAMOS CANCELAR A DENGUE DE VEZ.

COLOQUE AREIA NOS PRATINHOS DAS PLANTAS

ELIMINE FOCOS DE ÁGUA PARADA E CUBRA PNEUS E BARRAFAS

LIMPE CALHAS, PISCINAS E QUINTAIS

Govto de Mato Grosso

MT.GOV.BR

DÁ ORGULHO VIVER EM MATO GROSSO

+ DE 45 PONTES DE CONCRETO QUE VÃO MELHORAR A VIDA DOS MATO-GROSSENSSES, COMO A DO ERICO, DE COCALHINHO

Govto de Mato Grosso

BOM USO DE VEÍCULOS OFICIAIS

REGRAS DE UTILIZAÇÃO



Veículos do estado, próprios e locados, são de uso exclusivo para prestação de serviços públicos, vedada sua utilização em quaisquer outras circunstâncias.



A utilização deve ser comprovada pela chefia mediante requisições ou por outros instrumentos que disciplinam as atividades.

HORÁRIO

Somente poderão trafegar fora do horário de expediente:



Veículos de saúde, segurança, fiscalização e outros casos em que houver a permissão da autoridade máxima e de acordo com as regras estabelecidas pelo órgão;



Segurança do Governador e Vice-Governador, secretários, autoridades e personalidades em visita ao Estado.

Guarda em garagem residencial, somente para prestação de serviços públicos, condicionada à autorização do órgão.



Todos os veículos deverão ser identificados mediante o uso de adesivos contendo as seguintes informações:

"USO EXCLUSIVO EM SERVIÇO"
www.ouvidoria.mt.gov.br

Fones: 0800 647 1520 – 162 – (65) 98476-6548 (OuveZap)

SITUAÇÕES VEDADAS



Utilizar em interesses pessoais, como: supermercados, escolas e locais de diversão;



Dar carona a pessoas estranhas ao serviço;



Utilizar em atividades partidárias;



Utilizar em deslocamento entre a residência e o local de trabalho, exceto agentes públicos autorizados;



Utilizar em transporte de mudanças ou de bens particulares.

OBRIGAÇÕES E DEVERES DO CONDUTOR



É obrigatório o controle de quilometragem, inclusive na realização de atividades de inteligência e rastreamento por GPS ou similares.



VEÍCULO CATEGORIA	CLASS	VALIDADEZ
A	00-00000000	00-00000000
B	00-00000000	00-00000000
C	00-00000000	00-00000000
D	00-00000000	00-00000000
E	00-00000000	00-00000000
F	00-00000000	00-00000000
G	00-00000000	00-00000000
H	00-00000000	00-00000000
I	00-00000000	00-00000000
J	00-00000000	00-00000000
K	00-00000000	00-00000000
L	00-00000000	00-00000000
M	00-00000000	00-00000000
N	00-00000000	00-00000000
O	00-00000000	00-00000000
P	00-00000000	00-00000000
Q	00-00000000	00-00000000
R	00-00000000	00-00000000
S	00-00000000	00-00000000
T	00-00000000	00-00000000
U	00-00000000	00-00000000
V	00-00000000	00-00000000
W	00-00000000	00-00000000
X	00-00000000	00-00000000
Y	00-00000000	00-00000000
Z	00-00000000	00-00000000

O servidor poderá dirigir veículos, no interesse do serviço público, desde que tenha CNH e seja autorizado pelo órgão.

CONDUTAS VEDADAS

Transitar sem os equipamentos essenciais de segurança;



Transitar sem o Certificado de Registro e Licenciamento;



Os condutores são responsáveis pela observância das normas do Código de trânsito Brasileiro, estando proibido, dentre outras condutas:

Transitar, sem que seu velocímetro esteja funcionando, salvo em caso de avaria durante o percurso;



Transitar sem a CNH atualizada e demais documentos próprios e do veículo.



RESPONSABILIZAÇÃO DO CONDUTOR



O uso indevido acarretará em sanções administrativas (LC. 04/90) e responsabilizações civis (indenizações) e criminais.

O condutor responderá:



Pelo pagamento de multas por infração de trânsito;

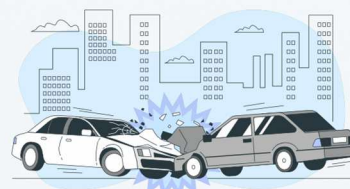

Por danos em razão de acidentes por sua culpa, que poderão ser debitados em folha de pagamento.



Governo do Estado de Mato Grosso
Secretaria de Estado de Planejamento e Gestão

**SUPERINTENDÊNCIA DA IMPRENSA OFICIAL DO
ESTADO DE MATO GROSSO**

CENTRO POLÍTICO ADMINISTRATIVO
Rua Júlio Domingos de Campos
CEP 78050-970 - Cuiabá - Mato Grosso
CNPJ(MF) 03.507.415/0004-97

www.iomat.mt.gov.br
Acesse o portal E-Mato Grosso
www.mt.gov.br

ORIENTAÇÃO PARA PUBLICAÇÃO

De acordo com a Instrução Normativa nº 005/2008 do Diário Oficial de 27 de maio de 2008, as matérias deverão ser enviadas pelo sistema IOMATNET e no balcão da IOMAT, pessoalmente, em Pen Drive, CD-ROM ou através do correio eletrônico, publica@iomat.mt.gov.br, até as 16:00hs.

Os arquivos deverão ser em extensão .rtf, .doc ou .docx

ATENDIMENTO EXTERNO

De acordo com a Portaria nº 030/2019/SEPLAG do Diário Oficial de 05 de Abril de 2019, o atendimento é de Segunda à Sexta-feira, das 08:00hs às 12:00hs e 13:00hs às 17:00hs.

(65) 3613-8000

HINO NACIONAL

Letra de Joaquim Osório Duque Estrada e música de Francisco Manoel da Silva

Ouviram do Ipiranga as margens plácidas
De um povo heróico o brado retumbante,
E o sol da Liberdade, em raios fúlgidos,
Brilhou no céu da Pátria nesse instante.

Se o penhor dessa igualdade
Consequimos conquistar com braço forte,
Em teu seio, ó Liberdade,
Desafia o nosso peito a própria morte!

Ó Pátria amada, Idolatrada, Salve! Salve!

Brasil, um sonho intenso, um raio vívido
De amor e de esperança à terra desce,
Se em teu formoso céu, risonho e límpido,
A imagem do Cruzeiro resplandece.

Gigante pela própria natureza,
És belo, és forte, impávido colosso,
E o teu futuro espelha essa grandeza

Terra adorada, Entre outras mil,
És tu, Brasil, Ó Pátria amada!
Dos filhos deste solo és mãe gentil,
Pátria amada, Brasil!

Deitado eternamente em berço esplêndido,
Ao som do mar e à luz do céu profundo,
Fulguras, ó Brasil, florão da América,
Iluminado ao sol do Novo Mundo!

Do que a terra mais garrida
Teus risonhos, lindos campos têm mais flores;
"Nossos bosques têm mais vida",
"Nossa vida" no teu seio "mais amores".

Ó Pátria amada, Idolatrada, Salve! Salve!

Brasil, de amor eterno seja símbolo
O lábaro que ostentas estrelado,
E diga o verde-louro desta fâmula
Paz no futuro e glória no passado.

Mas, se ergues da justiça a clava forte,
Verás que um filho teu não foge à luta,
Nem teme, quem te adora, a própria morte!

Terra adorada Entre outras mil,
És tu, Brasil, Ó Pátria amada!

Dos filhos deste solo és mãe gentil,
Pátria amada,
Brasil!

HINO DE MATO GROSSO

Decreto Nº 208 de 05 de setembro de 1983

Letra de Dom Francisco de Aquino Corrêa e música do maestro Emílio Heine

Limitando, qual novo colosso,
O ocidente do imenso Brasil,
Eis aqui, sempre em flor, Mato Grosso,
Nosso berço glorioso e gentil!

Eis a terra das minas faiscantes,
Eldorado como outros não há
Que o valor de imortais bandeirantes
Conquistou ao feroz Paiaguás!

Salve, terra de amor, terra do ouro,
Que sonhara Moreira Cabral!
Chova o céu dos seus dons o tesouro
Sobre ti, bela terra natal!

Terra noiva do Sol! Linda terra!
A quem lá, do teu céu todo azul,
Beija, ardente, o astro louro, na serra
E abençoa o Cruzeiro do Sul!

No teu verde planalto escampado,
E nos teus pantanais como o mar,
Vive solto aos milhões, o teu gado,
Em mimosas pastagens sem par!

Salve, terra de amor, terra do ouro,
Que sonhara Moreira Cabral!
Chova o céu dos seus dons o tesouro
Sobre ti, bela terra natal!

Hévea fina, erva-mate preciosa,
Palmas mil, são teus ricos florões;
E da fauna e da flora o índio goza,
A opulência em teus virgens sertões.

O diamante sorri nas grupiarias
Dos teus rios que jorram, a flux.
A hulha branca das águas tão claras,
Em cascatas de força e de luz!

Salve, terra de amor, terra do ouro,
Que sonhara Moreira Cabral!
Chova o céu dos seus dons o tesouro
Sobre ti, bela terra natal!

Dos teus bravos a glória se expande
De Dourados até Corumbá,
O ouro deu-te renome tão grande,
Porém mais nosso amor te dará!

Ouve, pois, nossas juras solenes
De fazermos em paz e união,
Teu progresso imortal como a fênix
Que ainda timbra o teu nobre brasão!

Salve, terra de amor, terra de ouro,
Que sonhara Moreira Cabral!
Chova o céu dos seus dons o tesouro
Sobre ti, bela terra natal!

HINO À BANDEIRA DE MATO GROSSO

Letra e música dos autores: Abel Santos Anjos Filho, Tânia Domingos do Nascimento e Hudson C. Rocha

"Uma radiante estrela exalta o céu anil
Fulgura na imensidão do meu Brasil
Constelação de áurea cultura e glórias mil
Do bravo heróico bandeirante varonil
Que descobrindo a extensa mata sobranceira
Do Centro Oeste, imensa gleba brasileira
Trouxe esperança à juventude altaneira
Delimitando a esfera verde da bandeira.

Erga aos céus oh! estandarte
De amor e união
Mato Grosso feliz
Do Brasil é o verde coração.
Belo pendão que ostenta o branco da pureza
Losango lar da paz e feminil grandeza.
Teu manto azul é o céu que encobre a natureza
De um Mato Grosso emoldurado de beleza.

No céu estampas o matiz patriarcal
E ao Sol fulguras belo esplêndido ideal
Na Terra semeando a paz universal
Para colhermos um futuro sem igual.
Erga aos céus oh! estandarte
De amor e união
Mato Grosso feliz
Do Brasil é o verde coração".